

2021 | STREET

PARTS EUROPE®



The Powersport Powerhouse

El catálogo «Street 2021» de Parts Europe es el punto de encuentro de todos los apasionados del motociclismo de carretera para optimizar sus monturas. Dentro encontrará los productos de las mejores marcas y las últimas novedades del sector de las dos ruedas. Además, todo producto viene respaldado por información técnica y las aplicaciones más actuales.

Si lo que busca son neumáticos, herramientas y lubricantes o productos de limpieza, consulte el catálogo «Tires, Tools & Chemicals 2021» de Parts Europe/Drag Specialties.

También le recordamos que en nuestro otro catálogo «Scooter & Moped 2021» podrá encontrar todos los productos de nuestra cartera para scooters y ciclomotores. Asegúrese de complementar estos con los demás catálogos Parts Europe para sacar el máximo rendimiento a nuestras completísimas selecciones de artículos.

¡No olvide que añadimos productos nuevos cada día! Para estar a la última, visite regularmente nuestro sitio web www.partseurope.eu.

Parts Europe: estamos ahí para apoyar a nuestros distribuidores, a sus clientes y a la industria en su conjunto.

Todas las denominaciones de modelo y aplicaciones aparecidas en este catálogo están determinadas por el fabricante como específicas para EE. UU. y/o Europa. Contacte directamente con el fabricante para obtener información adicional sobre modelos internacionales.

PARTS EUROPE®
WE SUPPORT THE SPORT®



Índice de Contenidos

Escapes 5-88
Bolsas & Equipaje 89-217
Fundas & Seguridad 218-239
Accesorios Generales 240-255
Parabrisas 256-300
Carenados & Carrocería 301-409
Asientos & Respaldos 410-477
Manillares & Mandos Manuales 478-705
Estriberas & Mandos de Pie 706-782
Iluminación 783-907
Eléctrico & Instrumentación 908-1062
Coronas & Piñones 1063-1161
Cadenas & Correas de Transmisión 1162-1192
Ruedas & Accesorios 1193-1216
Frenos 1217-1476
Suspensión 1477-1567
Motor 1568-1719
Alimentación de Motor 1720-1800
Audio/Video & Soportes 1801-1852
Accesorios para Piloto 1853-1986
Tornillería & Artículos Promocionales 1987-2002
Índice 2003-2033

INFORMACIÓN IMPORTANTE RELATIVA A GARANTÍA DE FABRICANTE, CONTROL DE EMISIONES Y NORMATIVA LEGAL

CLAÚSULAS DE DESCARGO DE RESPONSABILIDAD:

1. Los tubos de escape y silenciadores no cuentan con garantía en lo que se refiere a cualquier problema de decoloración. La decoloración (decoloración de color azul) está causada por ajustes o puesta a punto de elementos, a saber, sincronización del árbol de levas, carburador, configuración del controlador de inyección de combustible, etc., no estando por tanto causada por una fabricación defectuosa de los tubos de escape o silenciador. Consulte el catálogo «Tire, Tools & Chemicals» para encontrar productos que puedan ayudarle a prevenir o eliminar este problema.

2. Los productos mostrados pueden haber sido concebidos, diseñados, fabricados o puestos a la venta para uso restringido en circuito cerrado y el uso de los mismos en la vía pública puede conllevar el quebrantamiento de las leyes comunitarias (UE), nacionales o locales.

3. Compruebe la legislación aplicable en su caso, además de publicaciones y/o sitio web del fabricante para obtener más información sobre garantía, mantenimiento, normas de seguridad, montaje y cualquier otra información relativa al cumplimiento de las normativas legales.

Akrapovic 6-20
Leo Vince 21-34
Spark 35-43
Vance & Hines 44-47
Supertrapp 48
Kerker 49
Trask 49
Emgo 50-51
British Customs 52-54
Bassani 55-59
Cobra 60-70
Baron 71-73
Athena 74
S&S 74
FMF 74
Recambios & Accesorios 75-88



ESCAPES

ESCAPES
BOLSAS & EQUIPAJE
FUNDAS & SEGURIDAD
ACCESORIOS GENERALES
PARABRISAS
CARENADOS & CARROCERÍA
ASIENTOS & RESPALDOS
MANILLARES & MANDOS MANUALES
ESTRIBERAS & MANDOS DE PIE
ILUMINACIÓN
ELÉCTRICO & INSTRUMENTACIÓN
CORONAS & PIÑONES
CADENAS & CORREAS TRANSMISIÓN
RUEDAS & ACCESORIOS
FRENOS
SUSPENSIÓN
MOTOR
ALIMENTACIÓN DE MOTOR
AUDIO/VIDEO & SOPORTES
ACCESORIOS PARA PILOTO
TORNILLERÍA & ARTÍCULOS PROMOCIONALES
ÍNDICE

AKRAPOVIČ

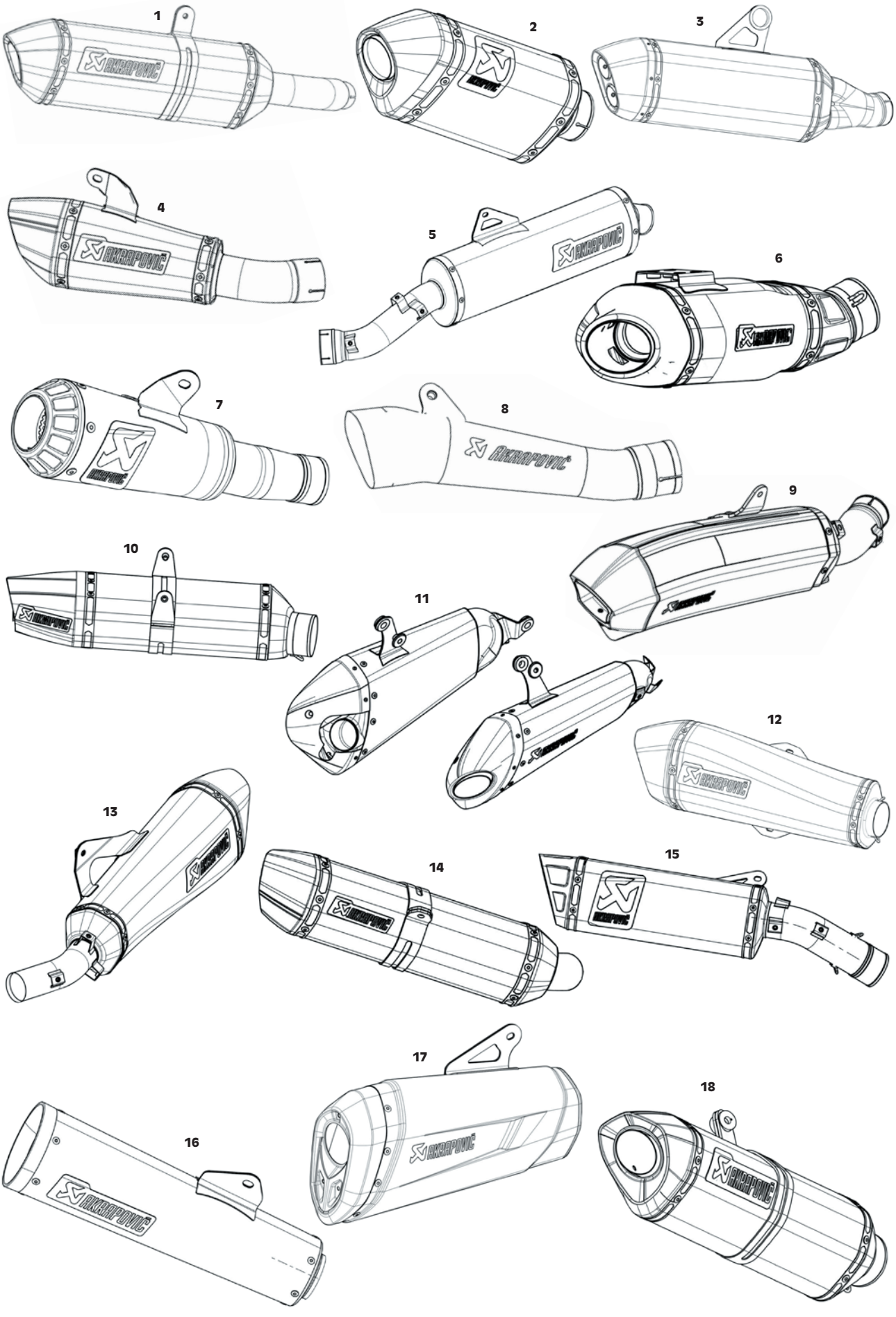

DESCARGO DE RESPONSABILIDAD: CONSÚLTESE LA PÁGINA 4 PARA INFORMACIÓN IMPORTANTE RELATIVA A CUESTIONES DE GARANTÍA Y NORMATIVA DE CONTROL DE EMISIONES.

Todos los nºs de artículo en **MAGENTA** son nuevos para 2021

AKRAPOVIČ





1810-2786

SISTEMAS DE ESCAPE COMPLETOS EVOLUTION LINE

- El producto estrella de la gama de escapes Akrapovič, utilizados y probados por nuestros principales equipos de carreras de motociclismo
- Cada modelo es único y su objetivo es maximizar el rendimiento del motor al tiempo que reducir el peso total a fin de mejorar la conducción de la moto
- Significativamente más ligeros que los sistemas de escape de serie
- Los tubos de unión/colector están fabricados en titanio
- Tubos exteriores de silenciador fabricados en titanio o fibra de carbono
- Tapas finales fabricadas en titanio o fibra de carbono
- Soportes de montaje opcionales/obligatorios disponibles por separado

NOTA: El kit de la serie Evolution Line con N.º ART. 1810-2344 se debe utilizar en modelos R1 equipados con un kit de competición de Yamaha. Este kit transforma el rendimiento, la maniobrabilidad y el comportamiento de la R1 y la convierte en una auténtica máquina de carreras. Gracias al N.º ART. 1810-2344 podrá añadir componentes de competición a su R1 de forma sencilla, a pesar de que algunas de las piezas del kit de competición de Yamaha, como el radiador, se hagan a medida.

NOTA: Número de ilustración del diseño del silenciador en la página 6.

NOTA: Pueden existir restricciones de venta según país. Compruebe en nuestra página web si estos productos pueden ser puestos a la venta en su país.



1810-2663

COMPATIBLE CON	DESCRIPCIÓN	N.º DISEÑO SILENCIADOR	N.º ART.
APRILIA			
RSV4 15-20, Tuono V4 17-20	Colector 4-en-1 con silenciador de fibra de carbono y tapa final de fibra de carbono (para instalarlo, es necesario retirar las estriberas de pasajero)	1	**1810-2298**
	Soporte de silenciador opcional de fibra de carbono	-	**1860-0961**
BMW			
S1000R 14-16	Colector 4-en-1 con silenciador de fibra de carbono y tapa final de fibra de carbono	1	**1810-2214**
	Soporte de silenciador opcional de fibra de carbono (es necesario adquirirlo si las estriberas de pasajero se han retirado)	-	**1861-0847**
S1000RR 10-14	Colector 4-en-1 con silenciador de fibra de carbono y tapa final de fibra de carbono	1	**1810-1925**
	Soporte de silenciador opcional de fibra de carbono (es necesario adquirirlo si las estriberas de pasajero se han retirado)	-	**1861-0847**
S1000RR 15-18	Colector 4-en-1 con silenciador de titanio y tapa final de fibra de carbono	4	**1810-2278**
	Soporte de silenciador opcional de fibra de carbono (es necesario adquirirlo si las estriberas de pasajero se han retirado)	-	**1861-1025**
S1000RR 19-20	Colector 4-en-1 con silenciador de titanio y tapa final de fibra de carbono	18	**1810-2663**
	Protectores de calor de fibra de carbono opcionales	-	**1861-1355**
	DB-Killer opcional para el N.º ART. 1810-2663	-	**1860-1386**
	El soporte de aluminio opcional es obligatorio para montar el N.º ART. 1810-2663 en motocicletas equipadas con bastidor trasero de competición, producido y distribuido por Alpha Racing, código de producto 46 DA0 0202		**1860-1741**

SISTEMAS DE ESCAPE COMPLETOS EVOLUTION LINE continúa en la siguiente página.

DESCARGO DE RESPONSABILIDAD: CONSÚLTESE LA PÁGINA 4 PARA INFORMACIÓN IMPORTANTE RELATIVA A CUESTIONES DE GARANTÍA Y NORMATIVA DE CONTROL DE EMISIONES.

AKRAPOVIČ

SISTEMAS DE ESCAPE COMPLETOS EVOLUTION LINE (CONT.)



1810-2525



1810-2366


1810-1788


1810-2344

COMPATIBLE CON	DESCRIPCIÓN	N.º DISEÑO SILENCIADOR	N.º ART.
HONDA			
CBR1000RR 17-19, CBR1000RR ABS 17-19, CBR1000RR SP/SP2 17-19	Colector 4-en-1 con silenciador de titanio y tapa final de titanio (es necesario reprogramar el sistema de inyección electrónica)	15	1810-2525
	Soporte de silenciador opcional de fibra de carbono (es necesario adquirirlo si las estriberas de pasajero se han retirado)	-	1861-1215
CBR1000RR-R Fireblade/SP 20	Colector 4-en-1 con silenciador de titanio y tapa final de titanio (Colector 4-en-1 con silenciador de titanio y tapa final de titanio; soporte de silenciador de carbono incluido si las estribera de pasajero se han retirado)	15	1810-2786
	El tubo de unión/ colector opcional de acero inoxidable reduce los niveles de ruido para usar en circuitos de competición en los que se requieren niveles de ruido bajos	-	1812-0484
	Protectores de calor de fibra de carbono opcionales	-	1860-2019
KAWASAKI			
ZX-10R 16-20, ZX-10RR 17-20, ZX-10R SE 18-20	Colector 4-en-1 con silenciador de fibra de carbono y tapa final de fibra de carbono	1	1810-2366
	Soporte de silenciador opcional de fibra de carbono (es necesario adquirirlo si las estriberas de pasajero se han retirado)	-	1861-1083
Ninja H2/H2R 15-20	Colector 4-en-1 con silenciador de fibra de carbono y tapa final de fibra de carbono (para instalarlo en los modelos de 2017, es necesario adquirir el N.º ART. 1861-1197 por separado. Solo para vehículos de competición.)	9	1810-2342
Ninja H2/H2R 17-20	Soporte para amortiguador obligatorio para montar el N.º ART. 1810-2342 en los modelos de 2017, Kawasaki Ninja H2 y H2R	-	1861-1197
SUZUKI			
GSX-R1000 17-20	Colector 4-en-1 con silenciador de titanio y tapa final de titanio	15	1810-2531
TRIUMPH			
Daytona 675/R 13-16	Colector 3-en-1 con silenciador de titanio y tapa final de fibra de carbono (es necesario reprogramar el sistema de inyección electrónica)	18	1810-2805
YAMAHA			
YZF-R6 08-16	Colector 4-en-1 con silenciador de titanio y tapa final de fibra de carbono	14	1810-1421
YZF-R6 08-20	Colector 4-en-1 con silenciador de titanio y tapa final de titanio	15	1810-2520
YZF-R1 09-14	Colector 4-en-2 con silenciadores de fibra de carbono y tapas finales de fibra de carbono	14	1810-1788
YZF-R1 15-19 equipado con un kit de competición Yamaha	Colector 4-en-1 con silenciador de titanio y tapa final de titanio (no compatible con el carenado de serie)	15	1810-2344
YZF-R1/R1M 15-19	Colector 4-en-1 con silenciador de fibra de carbono y tapa final de fibra de carbono	9	1810-2280
YZF-R1/R1M 15-19	Colector 4-en-1 con silenciador de titanio y tapa final de fibra de carbono	9	1810-2375
YZF-R1/R1M 20	Colector 4-en-1 con silenciador de titanio y tapa final de titanio	-	1810-2757

DESCARGO DE RESPONSABILIDAD: CONSÚLTESE LA PÁGINA 4 PARA INFORMACIÓN IMPORTANTE RELATIVA A CUESTIONES DE GARANTÍA Y NORMATIVA DE CONTROL DE EMISIONES.

Todos los nºs de artículo en **MAGENTA** son nuevos para 2021

AKRAPOVIČ

ECE Type Approved

EC Type Approved

Consulte tabla para más detalles

SISTEMAS DE ESCAPE COMPLETOS RACING LINE

- Sistema de escape completo de primera calidad fabricado en acero inoxidable, con un diseño cuidado hasta el último detalle
- Su exclusivo diseño garantiza el máximo rendimiento en todos y cada uno de los modelos de moto, al tiempo que reduce el peso total y proporciona un rendimiento inigualable en la conducción del día a día o en las más exigentes carreras
- Los tubos de unión/colector están fabricados en acero inoxidable
- Tubos exteriores de silenciador fabricados en titanio o fibra de carbono
- Tapas finales fabricadas en titanio o fibra de carbono
- Soportes de silenciador de fibra de carbono opcionales disponibles por separado
- Catalizadores opcionales disponibles por separado
- Catalizadores de altas prestaciones que le ofrecen todas las mejoras de sonido y rendimiento a las que está acostumbrado con los sistemas de escape de Akrapovič
- Estructura de metal en panal que incorpora metales preciosos como el paladio, el rodio y el platino en su superficie
- Estos metales convierten el monóxido de carbono y los hidrocarburos sin quemar contaminantes de los gases de escape en dióxido de carbono y vapor de agua inocuos
- Número de ilustración del diseño del silenciador en la página 6

NOTA: Pueden existir restricciones de venta según país. Compruebe en nuestra página web si estos productos pueden ser puestos a la venta en su país.



1810-2662



1810-2532



18102366A

COMPATIBLE CON	DESCRIPCIÓN	N.º DISEÑO SILENCIADOR	HOMOLOGACIONES	N.º ART.
BMW				
G310R 17-20, G310GS 17-20	Colector 1-en-1 con silenciador de fibra de carbono y tapa final de fibra de carbono	18		**1810-2562**
	Colector 1-en-1 con silenciador de acero inoxidable y tapa final de fibra de carbono	18	Homologación EC/ECE (la homologación EC tan solo es válida si se instala el catalizador)	**1810-2561**
	Catalizador opcional	-	Homologación EC	**1861-1194**
	Protector de calor de fibra de carbono opcional para sustituir el protector de calor de serie	-		**1861-1346**
S1000R 14-16	Colector 4-en-1 con silenciador de fibra de carbono y tapa final de fibra de carbono	1		**1810-2212**
	Soporte de silenciador opcional de fibra de carbono (es necesario adquirirlo si las estriberas de pasajero se han retirado)	-		**1861-0847**
S1000RR 10-14	Colector 4-en-1 con silenciador de fibra de carbono y tapa final de fibra de carbono	1		**1810-2373**
	Soporte de silenciador opcional de fibra de carbono (es necesario adquirirlo si las estriberas de pasajero se han retirado)	-		**1861-0847**
S1000RR 15-18	Colector 4-en-1 con silenciador de titanio y tapa final de fibra de carbono	4		**1810-2279**
	Soporte de silenciador opcional de fibra de carbono (es necesario adquirirlo si las estriberas de pasajero se han retirado)	-		**1861-1025**
S1000RR 19-20	Colector 4-en-1 con silenciador de titanio y tapa final de fibra de carbono	-		**1810-2662**
	Protectores de calor de fibra de carbono opcionales	-		**1861-1355**
	DB-Killer opcional para el N.º ART. 1810-2662	-		**1860-1386**
	El soporte de aluminio opcional es obligatorio para montar el N.º ART. 1810-2662 en motocicletas equipadas con bastidor trasero de competición, producido y distribuido por Alpha Racing, código de producto 46 DA0 0202			**1860-1741**
K1200R 05-08, K1200S 05-08,	Colector 4-en-1 con silenciador de fibra de carbono y tapa final de fibra de carbono	1		**1810-1801**
K1300R 09-15, K1300S 09-15,	Colector 4-en-1 con silenciador de fibra de carbono y tapa final de fibra de carbono	1		**1810-1801**
HONDA				
MSX 125/ Grom 16-20	Colector 1-en-1 con silenciador de titanio y tapa final de fibra de carbono	-		**1810-2661**
CBR125R 11-16, CBR150R 11-16	Colector 1-en-1 con silenciador de fibra de carbono y tapa final de fibra de carbono	18		**1810-2408**
	Colector 1-en-1 con silenciador de acero inoxidable y tapa final de fibra de carbono	1	Homologación EC (si se instala el catalizador, el sistema de escape dispondrá de la homologación EC para el modelo de Honda CBR125R)	**1810-2378**
	Catalizador opcional	-	Homologación EC	**1861-1032**
CB650F 14-16, CBR650F 14-16	Colector 4-en-1 con silenciador de titanio y tapa final de titanio	6	Homologación EC/ECE (la homologación EC tan solo es válida si se instala el catalizador)	**1810-2291**
	Catalizador opcional	-	Homologación EC	**1861-1032**
CB650F 14-18, CBR650F 14-18, CB650R 19, CBR650R 19	Colector 4-en-1 con silenciador de titanio y tapa final de titanio	6		**1810-2290**
	Colector 4-en-1 con silenciador de titanio y tapa final de fibra de carbono	6	Homologación EC/ECE (la homologación EC tan solo es válida si se instala el catalizador)	**1810-2536**
	Colector 4-en-1 con silenciador de titanio y tapa final de fibra de carbono	-	Homologación ECE (la homologación EC tan solo es válida si se instala el catalizador)	**1810-2680**
	Catalizador opcional	-	Homologación EC	**1861-1227**

SISTEMAS DE ESCAPE COMPLETOS RACE LINE continúa en la siguiente página.

DESCARGO DE RESPONSABILIDAD: CONSÚLTESE LA PÁGINA 4 PARA INFORMACIÓN IMPORTANTE RELATIVA A CUESTIONES DE GARANTÍA Y NORMATIVA DE CONTROL DE EMISIONES.

AKRAPOVIČ

ECE Type Approved

EC Type Approved

Consulte tabla para más detalles

SISTEMAS DE ESCAPE COMPLETOS RACING LINE (CONT.)



1810-2129



1810-2519

COMPATIBLE CON	DESCRIPCIÓN	N.º DISEÑO SILENCIADOR	HOMOLOGACIONES	N.º ART.
HONDA (CONT.)				
CBR1000RR 17-19, CBR1000RR ABS 17-19, CBR1000RR SP/SP2 17-19	Colector 4-en-1 con silenciador de titanio y tapa final de titanio	15		**1810-2524**
	Soporte de silenciador opcional de fibra de carbono (es necesario adquirirlo si las estriberas de pasajero se han retirado)	-		**1861-1215**
CBR1000RR-R Fireblade/SP 20	Colector 4-en-1 con silenciador de titanio y tapa final de titanio (Colector 4-en-1 con silenciador de titanio y tapa final de titanio; soporte de silenciador de carbono incluido si las estribera de pasajero se han retirado)	15		**1810-2785**
	El tubo de unión/ colector opcional de acero inoxidable reduce los niveles de ruido para usar en circuitos de competición en los que se requieren niveles de ruido bajos	-		**1812-0484**
	Protectores de calor de fibra de carbono opcionales	-		**1860-2019**
CRF1100L Africa Twin 20	Colector 2-en-1 con silenciador de titanio y tapa final de titanio (se recomienda reprogramar el sistema de inyección electrónica)	5		**1810-2810**
CRF1100L Africa Twin Adventure Sports 20	Colector 2-en-1 con silenciador de titanio y tapa final de titanio (se recomienda reprogramar el sistema de inyección electrónica)	5		**1810-2811**
KAWASAKI				
ER-6 N/F 12-16, Ninja 650 12-16	Colector 2-en-1 con silenciador de titanio y tapa final de fibra de carbono	18	Homologación EC (la homologación EC tan solo es válida si se instala el catalizador)	**1810-2129**
	Catalizador opcional	-	Homologación EC	**1861-1031**
Z650 17-19, Ninja 650 17-19	Colector 2-en-1 con silenciador de titanio y tapa final de titanio	6		**1810-2413**
	Colector 2-en-1 con silenciador de titanio y tapa final de fibra de carbono	6	Homologación EC/ECE (la homologación EC tan solo es válida si se instala el catalizador)	**1810-2411**
	Catalizador opcional	-	Homologación EC	**1861-1183**
Z650 17-20, Ninja 650 17-20	Colector 2-en-1 con silenciador de titanio y tapa final de titanio	6		**1810-2771**
	Colector 2-en-1 con silenciador de titanio y tapa final de fibra de carbono	6	Homologación EC/ECE (la homologación EC tan solo es válida si se instala el catalizador)	**1810-2770**
	Catalizador opcional	-	Homologación EC	**1861-1458**
Versys 650 17-20	Colector 2-en-1 con silenciador de titanio y tapa final de fibra de carbono	6	Homologación EC/ECE (la homologación EC tan solo es válida si se instala el catalizador)	**1810-2554**
	Catalizador opcional	-	Homologación EC	**1861-1183**
ZX-6R 09-20, ZX-6R 636 13-20	Colector 4-en-1 con silenciador de fibra de carbono y tapa final de fibra de carbono	-		**1810-2656**
	Colector 4-en-1 con silenciador de titanio y tapa final de fibra de carbono	1		**1810-1786**
	Soporte de silenciador opcional de fibra de carbono (es necesario adquirirlo si las estriberas de pasajero se han retirado)	-		**1861-0604**
Z1000 14-20, Z1000SX/Ninja 14-20	Colector 4-en-1 con silenciador de fibra de carbono y tapa final de fibra de carbono (no compatible con baúles laterales)	1		**1810-2206**
ZX-10R 16-20, ZX-10RR 17-20, ZX-10R SE 18-20	Colector 4-en-1 con silenciador de fibra de carbono y tapa final de fibra de carbono (es necesario reprogramar el sistema de inyección electrónica)	1		**1810-2367**
	Soporte de silenciador opcional de fibra de carbono con abrazadera (es necesario adquirirlo si los reposapiés de pasajero se han retirado)	-		**1861-1083**
ZZR1400, ZX14R 12-20	Colector 4-en-1 con silenciador de titanio y tapa final de fibra de carbono	12		**1810-2130**
SUZUKI				
V-Strom 650 17-20	Colector 2-en-1 con silenciador de titanio y tapa final de fibra de carbono	1		**1810-2571**
GSX-R1000 12-16	Colector 4-en-1 con silenciador de fibra de carbono y tapa final de fibra de carbono	1		**1810-2141**
GSX-R1000 17-20	Colector 4-en-1 con silenciador de titanio y tapa final de titanio	15		**1810-2532**
GSX-R1300 Hayabusa 08-17	Colector 4-en-1 con silenciador de fibra de carbono y tapa final de fibra de carbono	1		**1810-1517**
YAMAHA				
YZF-R125 08-13	Colector 1-en-1 con silenciador de fibra de carbono y tapa final de fibra de carbono	1		**1810-2347**
YZF-R125 14-16, MT-125 14-16	Colector 1-en-1 con silenciador de titanio y tapa final de fibra de carbono	1	Homologación ECE (la homologación EC tan solo es válida si se instala el catalizador)	**1810-2348**
	Catalizador opcional	-	Homologación EC	**1861-1050**
YZF-R125 14-18, MT-125 14-19	Colector 1-en-1 con silenciador de titanio y tapa final de fibra de carbono	1	Homologación ECE (la homologación EC tan solo es válida si se instala el catalizador)	**1810-2516**
	Catalizador opcional	-	Homologación EC	**1861-1193**

DESCARGO DE RESPONSABILIDAD: CONSÚLTESE LA PÁGINA 4 PARA INFORMACIÓN IMPORTANTE RELATIVA A CUESTIONES DE GARANTÍA Y NORMATIVA DE CONTROL DE EMISIONES.

Todos los nºs de artículo en **MAGENTA** son nuevos para 2021

AKRAPOVIČ ECE Type Approved EC Type Approved

Consulte tabla para más detalles

SISTEMAS DE ESCAPE COMPLETOS RACING LINE (CONT.)

COMPATIBLE CON	DESCRIPCIÓN	N.º DISEÑO SILENCIADOR	HOMOLOGACIONES	N.º ART.
YAMAHA (CONT.)				
YZF-R125 19-20, YZF-R15 19-20, MT-125 20	Colector 1-en-1 con silenciador de titanio y tapa final de fibra de carbono	18	Homologación EC/ECE (la homologación EC tan solo es válida si está instalado el catalizador; la homologación EC tan solo es válida para el modelo YZF-R125)	**1810-2660**
	Catalizador opcional	-	Homologación EC	**1861-1193**
YZF-R25 14-20, ZF-R3 15-20, MT-03 16-19	Colector 2-en-1 con silenciador de acero inoxidable y tapa final de acero inoxidable	7		**1810-2297**
	Colector 2-en-1 con silenciador de fibra de carbono y tapa final de fibra de carbono	18		**1810-2397**
	Soporte de silenciador opcional de acero inoxidable para el N.º ART. 1810-2397 (es necesario adquirirlo si las estriberas de pasajero se han retirado)	-		**1861-1163**
YZF-R6 08-20	Colector 4-en-1 con silenciador de titanio y tapa final de titanio	15		**1810-2519**
MT-07 14-16	Colector 2-en-1 con silenciador de titanio y tapa final de titanio	6	Homologación EC/ECE (la homologación EC tan solo es válida si se instala el catalizador)	**1810-2225**
	Catalizador opcional	-	Homologación EC	**1861-1032**
MT-07 14-20, Tracer 700/GT 16-19, XSR700/ XTribute 16-20	Colector 2-en-1 con silenciador de fibra de carbono y tapa final de fibra de carbono	6		**1810-2226**
	Colector 2-en-1 con silenciador de titanio y tapa final de fibra de carbono	6	Homologación EC/ECE (la homologación EC tan solo es válida si se instala el catalizador)	**1810-2398**
	Catalizador opcional	-	Homologación EC	**1861-1092**
Tracer 700/GT 20	Colector 2 en 1 con silenciador de titanio y tapa final de fibra de carbono (el catalizador está incluido en el sistema)	6	Homologación ECE	**1810-2769**
XSR700/XTribute 16-20	Colector 2-en-1 con silenciador de titanio y tapa final de titanio	7	Homologación EC/ECE (la homologación EC tan solo es válida si se instala el catalizador)	**1810-2374**
	Catalizador opcional	-		**1861-1092**
MT-09 14-16, Tracer 900 15-16	Colector 3-en-1 con silenciador de titanio y tapa final de titanio	6	Homologación EC/ECE (la homologación EC tan solo es válida si se instala el catalizador)	**1810-2230**
	Catalizador opcional	-	Homologación EC	**1861-1032**
MT-09 14-20, XSR900 16-20	Colector 3-en-1 con silenciador de fibra de carbono y tapa final de fibra de carbono (no compatible con el uso de un caballete central)	6		**1810-2216**
MT-09 14-20, XSR900 16-20, Tracer 900/ GT 15-20, FJ-09 15-20	Colector 3-en-1 con silenciador de titanio y tapa final de fibra de carbono	6	Homologación EC/ECE (la homologación EC tan solo es válida si se instala el catalizador)	**1810-2410**
	Catalizador opcional	-	Homologación EC	**1861-1182**
XSR900 16-20	Colector 3-en-1 con silenciador de titanio y tapa final de titanio	7	Homologación EC/ECE (la homologación EC tan solo es válida si se instala el catalizador)	**1810-2391**
	Catalizador opcional	-		**1861-1092**
Niken 19-20	Colector 4-en-1 con silenciador de titanio y tapa final de fibra de carbono	-	Homologación ECE	**1810-2653**
YZF-R1/R1M 15-19	Colector 4-en-1 con silenciador de fibra de carbono y tapa final de fibra de carbono	9		**1810-2281**
YZF-R1/R1M 20	Colector 4-en-1 con silenciador de titanio y tapa final de titanio	-		**1810-2758**



1811-4017



1812-0483



1812-0324

SILENCIADOR TRACK DAY SERIE SLIP-ON

- Específicamente desarrollado para su uso en circuitos de competición donde se requiere un nivel de ruido inferior
- Colectores opcionales disponibles para algunos modelos para mejorar la potencia, especialmente a partir de la gama media (se venden por separado)

NOTA: Requiere la utilización de un tubo de unión con N.º ART. 1812-0325, para montarlo en los colectores de serie, o un tubo de unión con N.º ART. 1812-0324, para montarlo en el colector del kit Evolution Line con N.º ART. 1810-2344. Evolution Line N.º ART. 1810-2344 o Racing Line N.º ART. 1810-2758 (el colector incluye el material de conexión necesario (conectores, muelles, camisas interiores y tapones lambda; consulte los esquemas de los sistemas mencionados)).



1812-0325



1861-1254

NOTA: Para instalarlo ART. 1811-4052, es necesario adquirir por separado el kit de fijación con N.º ART. 1861-1254, que incluye el soporte y la abrazadera del silenciador N.º ART. 1811-4052.

NOTA: Pueden existir restricciones de venta según país. Compruebe en nuestra página web si estos productos pueden ser puestos a la venta en su país.

COMPATIBLE CON	DESCRIPCIÓN	N.º ART.
HONDA		
CBR1000RR-R Fireblade/SP 21	Silenciador sencillo de titanio con tubo de unión de acero inoxidable y resonador	**1811-4017**
	Tubo colector 4-en1 de titanio (para un rendimiento perfecto, respuesta del acelerador y durabilidad, es obligatorio volver a mapear la centralita)	**1812-0482**
	Tubo colector 4-en1 - de acero inoxidable (para un rendimiento perfecto, respuesta del acelerador y durabilidad, es obligatorio volver a mapear la centralita)	**1812-0483**
	Soporte de silenciador opcional de fibra de carbono (es necesario adquirirlo si las estriberas de pasajero se han retirado)	**1861-1495**
	Soporte de silenciador opcional de aluminio (es necesario adquirirlo si las estriberas de pasajero se han retirado)	**1861-1496**
YAMAHA		
YZF-R1 15-20	Silenciador de titanio sencillo con tapa final de fibra de carbono	**1811-4052**
	Tubo de unión Track Day de titanio para el N.º ART. 1811-4052, si se utiliza el kit de colector Evolution Line con N.º ART. 1810-2344	**1812-0324**
	Tubo de unión Track Day de titanio para el N.º ART. 1811-4052, si se utiliza el colector de serie	**1812-0325**
	Kit obligatorio de fijación y soporte de silenciador de fibra de carbono de Track Day para el N.º 1811-3524	**1861-1254**

DESCARGO DE RESPONSABILIDAD: CONSÚLTESE LA PÁGINA 4 PARA INFORMACIÓN IMPORTANTE RELATIVA A CUESTIONES DE GARANTÍA Y NORMATIVA DE CONTROL DE EMISIONES.

AKRAPOVIČ

ECE Type Approved

EC Type Approved

Consulte tabla para más detalles



SILENCIADORES DE LA SERIE SLIP-ON

- Los silenciadores Slip-On representan el primer paso en la optimización del sistema de escape
- Fáciles de instalar; garantizan una relación calidad-precio perfecta
- Más potencia, más par motor, menos peso y el exclusivo sonido de escape Akrapovič
- Tubos exteriores de silenciador fabricados en titanio o fibra de carbono
- Tapas finales fabricadas en titanio o fibra de carbono
- Los colectores de acero inoxidable o titanio opcionales (de venta por separado) le permiten disfrutar de un sistema completo si se utilizan en combinación con el silenciador Slip-on de Akrapovič
- Los tubos de unión de acero inoxidable o titanio opcionales (de venta por separado) se pueden combinar con los silenciadores Slip-on de Akrapovič
- Soportes de silenciador de fibra de carbono y protectores de calor opcionales disponibles para determinados modelos por separado
- Catalizadores de altas prestaciones que le ofrecen todas las mejoras de sonido y rendimiento a las que está acostumbrado con los sistemas de escape de Akrapovič
- Estructura de metal en panal que incorpora metales preciosos como el paladio, el rodio y el platino en su superficie
- Estos metales convierten el monóxido de carbono y los hidrocarburos sin quemar contaminantes de los gases de escape en dióxido de carbono y vapor de agua inocuos
- Número de ilustración del diseño del silenciador en la página 6

NOTA: Pueden existir restricciones de venta según país. Compruebe en nuestra página web si estos productos pueden ser puestos a la venta en su país.

COMPATIBLE CON	DESCRIPCIÓN	N.º DISEÑO SILENCIADOR	HOMOLOGACIONES	N.º ART.
APRILIA				
Dorsoduro 750 08-16	Silenciadores de titanio dobles/tapas finales de fibra de carbono	10	Homologación EC	**1811-2163**
Shiver 750/GT 10-16	Silenciadores de titanio dobles/tapas finales de fibra de carbono	10	Homologación EC	**1811-2261**
Shiver 900 17-19	Silenciadores de titanio dobles/tapas finales de fibra de carbono	10	Homologación EC/ECE	**1811-3512**
RSV4 09-14	Silenciador de fibra de carbono sencillo/tapa final de fibra de carbono	1	Homologación EC	**1811-2949**
	Silenciador de fibra de carbono sencillo/tapa final de fibra de carbono	1		**1811-2073**
RSV4 15-16	Silenciador de fibra de carbono sencillo/tapa final de fibra de carbono	1	Homologación EC/ECE	**1811-3017**
	Soporte de silenciador opcional de fibra de carbono	-		**1860-0961**
RSV4 17-20	Silenciador de fibra de carbono sencillo/tapa final de fibra de carbono	18		**1811-3374**
	Soporte de silenciador opcional de fibra de carbono	-		**1860-0961**
Tuono V4 11-16	Silenciador de fibra de carbono sencillo/tapa final de fibra de carbono	1	Homologación EC	**1811-2949**
	Silenciador de fibra de carbono sencillo/tapa final de fibra de carbono	1		**1811-2073**
Tuono V4 17-20	Silenciador de fibra de carbono sencillo/tapa final de fibra de carbono	18		**1811-3374**
BMW				
F650GS 08-12	Silenciador de titanio negro sencillo/tapa final de fibra de carbono (compatible con maletas laterales)	13	Homologación EC/ECE	**1811-3249**
F700GS 13-17, F800GS 08-17, F800GS Adventure 13-17	Silenciador de titanio negro sencillo/tapa final de fibra de carbono (compatible con maletas laterales)	13	Homologación EC/ECE	**1811-3249**
F750GS 18-20, F850GS/ Adventure 18-20	Silenciador de titanio negro sencillo/tapa final de fibra de carbono (compatible con maletas laterales)	3	Homologación EC/ECE	**1811-3510**
F800S/ST 06-13	Catalizador opcional (Solo para sistemas de escape completos, no para silenciadores Slip-On)	-	Homologación EC/ECE	**1861-1030**
F800GT 13-16, F800R 09-16	Silenciador de titanio sencillo/tapa final de fibra de carbono	1	Homologación EC	**1811-2592**
F800GT 13-19, F800R 09-19	Silenciador de titanio negro sencillo/tapa final de fibra de carbono	13	Homologación EC/ECE	**1811-3291**
F900XR 20, F900R 20	Silenciador de titanio sencillo/tapa final de fibra de carbono (compatible con maletas BMW laterales y caballete central)	15	Homologación ECE	**1811-4055**
	Silenciador de carbono sencillo/tapa final de titanio (compatible con maletas BMW laterales y caballete central)	15		**1811-4056**
	Protector de calor de fibra de carbono opcional para sustituir el protector de calor de serie	-		**1861-1500**
S1000RR 10-14	Silenciador de titanio sencillo/tapa final de fibra de carbono	4	Homologación EC	**1811-2226**
	Silenciador de titanio sencillo/tapa final de titanio	7	Homologación EC/ECE	**1811-2889**
	Tubo colector 4-en-1 de acero inoxidable	-		**1812-0212**
	Tubo de unión de acero inoxidable	-		**1812-0273**
	Soporte de silenciador opcional de fibra de carbono (es necesario adquirirlo si las estriberas de pasajero se han retirado)	-		**1861-0847**
S1000RR 15-16	Silenciador de fibra de carbono sencillo/tapa final de fibra de carbono	1	Homologación EC/ECE	**1811-2894**
	Tubo colector 4-en-1 de titanio	-		**1812-0235**
	Tubo colector 4-en-1 de acero inoxidable	-		**1812-0236**
	Tubo de unión de acero inoxidable	-		**1812-0273**
	Soporte de silenciador opcional de fibra de carbono (es necesario adquirirlo si las estriberas de pasajero se han retirado)	-		**1861-1025**
	DB-Killer opcional	-		**1860-0505**
S1000RR 17-18	Silenciador de titanio sencillo/tapa final de fibra de carbono	13	Homologación EC/ECE	**1811-3326**
	Silenciador de titanio negro sencillo/tapa final de fibra de carbono	13	Homologación EC/ECE	**1811-3327**
	Silenciador de titanio sencillo/tapa final de titanio	7		**1811-3328**
	Tubo colector 4-en-1 de titanio	-		**1812-0297**
	Tubo colector 4-en-1 de acero inoxidable	-		**1812-0298**
	Soporte de silenciador opcional de fibra de carbono (es necesario adquirirlo si las estriberas de pasajero se han retirado)	-		**1861-1025**
	DB-Killer opcional	-		**1860-0505**
S1000RR 19-20	Silenciador de fibra de carbono sencillo con tapa final de fibra de carbono	-		**1811-3738**
	Silenciador de titanio sencillo con tapa final de titanio	-		**1811-3739**
	Tubo colector 4-en-1 de acero inoxidable (también para silenciador estándar Akrapovič (montaje de serie)/ silenciador Akrapovič BMW de posventa. Se recomienda recalibrar la centralita para evitar la señal al testigo de avería motor y lograr un rendimiento y una respuesta al acelerador óptimas.)	-		**1812-0400**
	Tubo colector 4-en-1 de titanio (también para silenciador estándar Akrapovič (montaje de serie)/silenciador Akrapovič BMW de posventa Se recomienda recalibrar la centralita para evitar la señal al testigo de avería motor y lograr un rendimiento y una respuesta al acelerador óptimas.)	-		**1812-0401**
	Soporte de silenciador opcional de fibra de carbono (es necesario adquirirlo si las estriberas de pasajero se han retirado)	-		**1861-1381**
	El soporte de aluminio opcional es obligatorio para montar el N.º ART. 1811-3738 en motocicletas equipadas con bastidor trasero de competición, producido y distribuido por Alpha Racing, código de producto 46 DA0 0202	-		**1860-1741**

DESCARGO DE RESPONSABILIDAD: CONSÚLTESE LA PÁGINA 4 PARA INFORMACIÓN IMPORTANTE RELATIVA A CUESTIONES DE GARANTÍA Y NORMATIVA DE CONTROL DE EMISIONES.

Todos los nºs de artículo en MAGENTA son nuevos para 2021

SILENCIADORES DE LA SERIE SLIP-ON (CONT.)

Consulte tabla para más detalles



1811-4056



1811-2251

COMPATIBLE CON	DESCRIPCIÓN	N.º DISEÑO SILENCIADOR	HOMOLOGACIONES	N.º ART.
BMW (CONT.)				
S1000R 14-16	Silenciador de titanio sencillo/tapa final de fibra de carbono	4	Homologación EC	**1811-2226**
	Silenciador de titanio sencillo/tapa final de titanio	7	Homologación EC/ECE	**1811-2889**
	Tubo colector 4-en-1 de titanio	-		**1812-0219**
	Tubo colector 4-en-1 de acero inoxidable	-		**1812-0220**
	Soporte de silenciador opcional de fibra de carbono (es necesario adquirirlo si las estriberas de pasajero se han retirado)	-		**1861-0847**
S1000R 17-20	Silenciador de titanio sencillo/tapa final de titanio	7		**1811-3329**
	Tubo colector 4-en-1 de titanio	-		**1812-0237**
	Tubo colector 4-en-1 de acero inoxidable	-		**1812-0238**
S1000R (años de modelo no disponibles)	Tubo de unión de titanio	-		**1860-1390**
S1000XR 15-16	Silenciador de titanio negro sencillo/tapa final de fibra de carbono	17	Homologación EC/ECE	**1811-2895**
S1000XR 15-19	Silenciador de titanio negro sencillo/tapa final de fibra de carbono	17	Homologación EC/ECE	**1811-3308**
	Tubo colector 4-en-1 de titanio	-		**1812-0237**
	Tubo colector 4-en-1 de acero inoxidable	-		**1812-0238**
S1000XR 20	Silenciador de fibra de carbono sencillo/tapa final de fibra de carbono	1	Homologación ECE	**1811-4018**
	Colector 4-en-1 de titanio (para un rendimiento perfecto, respuesta del acelerador y durabilidad se recomienda un mapeo especialmente desarrollado)	-		**1812-0485**
	Tubo colector 4-en-1 de acero inoxidable (para un rendimiento perfecto, respuesta del acelerador y durabilidad se recomienda un mapeo especialmente desarrollado)	-		**1812-0486**
K1200R/S 05-08	Silenciador de fibra de carbono sencillo/tapa final de titanio	5	Homologación EC	**1811-2976**
R1200R/RS 15-16	Silenciador de titanio sencillo/tapa final de fibra de carbono	13	Homologación EC/ECE	**1811-2770**
R1200R/RS 15-18	Silenciador de titanio negro sencillo/tapa final de fibra de carbono	13	Homologación EC/ECE	**1811-3365**
	Tubo colector 2-en-1 de titanio	-		**1812-0242**
	Tubo colector 2-en-1 de acero inoxidable	-		**1812-0241**
R1250R/RS 19-20	Silenciador de titanio sencillo con tapa final de fibra de carbono (compatible con maletas laterales BMW)	-	Homologación ECE	**1811-3711**
	Tubo colector 2-en-1 de titanio (con válvula de escape para mejorar las características de conducción a bajas revoluciones, también para silenciador estándar Akrapovič (montaje de serie)/silenciador Akrapovič BMW de posventa. Se recomienda recalibrar la centralita para evitar la señal al testigo de avería motor y lograr un rendimiento y una respuesta al acelerador óptimas.)	-		**1812-0395**
	Tubo colector 2-en-1 de titanio (con válvula de escape para mejorar las características de conducción a bajas revoluciones y catalizador integrado, también para silenciador estándar Akrapovič (montaje de serie)/silenciador Akrapovič BMW de posventa.	-		**1812-0396**
	Tubo colector 2-en-1 de acero inoxidable (con válvula de escape para mejorar las características de conducción a bajas revoluciones, también para silenciador estándar Akrapovič (montaje de serie)/silenciador Akrapovič BMW de posventa. Se recomienda recalibrar la centralita para evitar la señal al testigo de avería motor y lograr un rendimiento y una respuesta al acelerador óptimas.)	-		**1812-0397**
R1200RT 14-16	Silenciador de titanio sencillo/tapa final de fibra de carbono	13	Homologación EC	**1811-2637**
R1200RT 14-18	Silenciador de titanio sencillo/tapa final de fibra de carbono	13	Homologación EC/ECE	**1811-3305**
R1250RT 19-20	Silenciador de titanio sencillo con tapa final de fibra de carbono (compatible con maletas laterales BMW)	-	Homologación ECE	**1811-3710**
	Tubo colector 2-en-1 de titanio (con válvula de escape para mejorar las características de conducción a bajas revoluciones, también para silenciador estándar Akrapovič (montaje de serie)/silenciador Akrapovič BMW de posventa. Se recomienda recalibrar la centralita para evitar la señal al testigo de avería motor y lograr un rendimiento y una respuesta al acelerador óptimas.)	-		**1812-0395**
	Tubo colector 2-en-1 de titanio (con válvula de escape para mejorar las características de conducción a bajas revoluciones y catalizador integrado, también para silenciador estándar Akrapovič (montaje de serie)/silenciador Akrapovič BMW de posventa.	-		**1812-0396**
	Tubo colector 2-en-1 de acero inoxidable (con válvula de escape para mejorar las características de conducción a bajas revoluciones, también para silenciador estándar Akrapovič (montaje de serie)/silenciador Akrapovič BMW de posventa. Se recomienda recalibrar la centralita para evitar la señal al testigo de avería motor y lograr un rendimiento y una respuesta al acelerador óptimas.)	-		**1812-0397**
R nine T 14-16	Silenciador de titanio negro sencillo/tapa final de fibra de carbono (para instalarlo, es necesario adquirir el N.º ART 1812-0214 o el N.º ART. 1812-0215)	4	Homologación EC/ECE	**1811-2839**
	Tubo de unión de titanio para silenciador instalado en bajo (si se retira el bastidor del asiento trasero, se debe montar el soporte de silenciador de aluminio de la gama de accesorios de BMW (código de producto de BMW 77 11 8 536 136))	-		**1812-0214**
	Tubo de unión de titanio para silenciador instalado en alto (para instalarlo, es necesario retirar las estriberas de pasajero)	-		**1812-0215**
R nineT 14-19, R nineT Racer/Pure/Scrambler/ tUrban G/S 17-19	Silenciador de titanio negro sencillo/tapa final de fibra de carbono (para instalarlo, es necesario adquirir el N.º ART 1812-0293 o el N.º ART. 1812-0292)	13	Homologación EC/ECE	**1811-3290**
	Tubo de unión de titanio para silenciador instalado en bajo (para instalar un soporte de silenciador de aluminio de la gama de accesorios de BMW (código de producto de BMW77 11 8 564 071), es necesario retirar el bastidor del asiento trasero; también se recomienda utilizar tapas para las fijaciones roscadas del bastidor principal (código de producto de BMW 77 25 8 536 857) para ocultar las antiestéticas conexiones roscadas del bastidor principal)	-		**1812-0292**
	Tubo de unión de titanio para silenciador instalado en alto (para instalarlo, es necesario retirar las estriberas de pasajero)	-		**1812-0293**
	Colector 2-en-1 de acero inoxidable (para instalarlo, es necesario adquirir el tubo de unión)	-		**1812-0226**
	Colector 2-en-1 de titanio (para instalarlo, es necesario adquirir el tubo de unión)	-		**1812-0253**
R1150GS 99-04, R1150GS Adventure 01-06	Silenciador de titanio sencillo/tapa final de titanio	5	Homologación EC	**1811-3202**

SILENCIADORES DE LA SERIE SLIP-ON continúa en la siguiente página.

DESCARGO DE RESPONSABILIDAD: CONSÚLTESE LA PÁGINA 4 PARA INFORMACIÓN IMPORTANTE RELATIVA A CUESTIONES DE GARANTÍA Y NORMATIVA DE CONTROL DE EMISIONES.

AKRAPOVIČ

SILENCIADORES DE LA SERIE SLIP-ON (CONT.)

Consulte tabla para más detalles



1812-0236



1811-4055

COMPATIBLE CON	DESCRIPCIÓN	N.º DISEÑO SILENCIADOR	HOMOLOGACIONES	N.º ART.
BMW (CONT.)				
R1200GS 04-09, R1200GS Adventure 04-09	Silenciador de titanio sencillo/tapa final de titanio	5	Homologación EC	**1811-2596**
	Tubo colector 2-en-1 de acero inoxidable	-		**1812-0250**
R1200GS 10-12, R1200GS Adventure 10-13	Silenciador de titanio sencillo/tapa final de titanio	5	Homologación EC	**1811-2246**
	Silenciador de titanio sencillo/tapa final de fibra de carbono	1	Homologación EC	**1811-2541**
	Tubo colector 2-en-1 de acero inoxidable	-		**1812-0204**
	Protectores de calor de fibra de carbono opcionales	-		**1861-0619**
R1200GS 13-16 (con refrigeración líquida), R1200GS Adventure 14-16	Silenciador de titanio negro sencillo/tapa final de titanio	3	Homologación EC	**1811-2754**
	Silenciador de titanio sencillo/tapa final de fibra de carbono	3	Homologación EC	**1811-2574**
R1200GS 13-18 (con refrigeración líquida), R1200GS Adventure 14-18	Silenciador de titanio sencillo/tapa final de fibra de carbono (el protector de calor de fibra de carbono no es compatible con el kit de colector opcional)	3	Homologación EC/ECE	**1811-3301**
	Silenciador de titanio negro sencillo/tapa final de fibra de carbono (el protector de calor de fibra de carbono no es compatible con el kit de colector opcional)	3	Homologación EC/ECE	**1811-3302**
	Tubo colector 2-en-1 de titanio	-		**1812-0221**
	Tubo colector 2-en-1 de acero inoxidable	-		**1812-0210**
R1250GS 19-20, R1250GS Adventure 19-20	Silenciador de titanio sencillo con tapa final de fibra de carbono (compatible con maletas laterales BMW; pantalla térmica de carbono incluida)	-	Homologación ECE	**1811-3701**
	Silenciador de titanio sencillo en negro con tapa final de fibra de carbono (compatible con maletas laterales BMW; pantalla térmica de carbono incluida)	-	Homologación ECE	**1811-3702**
	Tubo colector 2-en-1 de titanio (con válvula de escape para mejorar las características de conducción a bajas revoluciones, también para silenciador estándar Akrapovič (montaje de serie)/silenciador Akrapovič BMW de posventa. Se recomienda recalibrar la centralita para evitar la señal al testigo de avería motor y lograr un rendimiento y una respuesta al acelerador óptimas.)	-		**1812-0395**
	Tubo colector 2-en-1 de titanio (con válvula de escape para mejorar las características de conducción a bajas revoluciones y catalizador integrado, también para silenciador estándar Akrapovič (montaje de serie)/silenciador Akrapovič BMW de posventa.	-		**1812-0396**
	Tubo colector 2-en-1 de acero inoxidable (con válvula de escape para mejorar las características de conducción a bajas revoluciones, también para silenciador estándar Akrapovič (montaje de serie)/silenciador Akrapovič BMW de posventa. Se recomienda recalibrar la centralita para evitar la señal al testigo de avería motor y lograr un rendimiento y una respuesta al acelerador óptimas.)	-		**1812-0397**
K1200GT 06-08, K1300GT 09-11	Silenciador de titanio sencillo/tapa final de fibra de carbono	3	Homologación EC	**1811-2240**
K1300R/S 09-15	Silenciador de titanio sencillo/tapa final de fibra de carbono	4	Homologación EC	**1811-1941**
K1600GT/GTL 11-20	Silenciadores de titanio dobles/tapas finales de fibra de carbono	13	Homologación EC/ECE	**1811-3295**
K1600B/Grand America 17-20	Silenciadores de titanio dobles en negro con tapas finales de fibra de carbono (compatible con maletas laterales BMW)	-	Homologación ECE	**1811-3794**
DUCATI				
Monster 696 08-14, Monster 795/796 10-14, Monster 1100/1100S 09-10	Silenciadores de fibra de carbono dobles/tapas finales de fibra de carbono	1	Homologación EC (la homologación EC tan solo es válida si se instala el catalizador)	**1811-2653**
	Kit de catalizador opcional	-	Homologación EC	**1861-0917**
Monster 797/797+ 17-20	Silenciadores de titanio negro dobles/tapas finales de titanio (con presilenciador de acero inoxidable)	7	Homologación EC/ECE (válida si está instalado el catalizador)	**1811-3422**
	Silenciadores de titanio negro dobles/tapas finales de titanio (sin con presilenciador)	7		**1811-4090**
	Catalizador opcional	-	Homologación EC	**1861-1226**
	Protectores de calor de fibra de carbono opcionales	-		**1861-1098**
Monster 821 14-16, Monster 1200/S 14-16	Silenciador de titanio sencillo con tapa final de fibra de carbono (para instalarlo, es necesario adquirir el tubo de unión o el colector Evolution)	1		**1811-2838**
	Silenciador de titanio negro sencillo/tapa final de fibra de carbono (para instalarlo, es necesario adquirir el tubo de unión o el colector Evolution)	1	Homologación EC/ECE (la homologación EC tan solo es válida si está instalado el tubo de unión con el catalizador)	**1811-2903**
	Tubo de unión de acero inoxidable con catalizador	-		**1812-0227**
	Tubo de unión de titanio sin catalizador	-		**1812-0228**
	Colector 2-en-1 de titanio Evolution	-		**1812-0229**
	Protector de calor de fibra de carbono opcional para sustituir el protector de calor de serie	-		**1861-0983**
Monster 821 17-20, Monster 1200/S/R 17-20	Silenciador de titanio negro sencillo/tapa final de fibra de carbono (para instalarlo, es necesario adquirir el tubo de unión con N.º ART 1812-0228 o el colector con N.º ART. 1822-0473)	1		**1811-3477**
	Tubo de unión de titanio	-		**1812-0228**
	Protector de calor de fibra de carbono opcional para sustituir el protector de calor de serie	-		**1861-0983**

DESCARGO DE RESPONSABILIDAD: CONSÚLTESE LA PÁGINA 4 PARA INFORMACIÓN IMPORTANTE RELATIVA A CUESTIONES DE GARANTÍA Y NORMATIVA DE CONTROL DE EMISIONES.

SILENCIADORES DE LA SERIE SLIP-ON (CONT.)

Consulte tabla para más detalles


1811-2947


1811-3422


1811-3700

COMPATIBLE CON	DESCRIPCIÓN	N.º DISEÑO SILENCIADOR	HOMOLOGACIONES	N.º ART.
DUCATI (CONT.)				
Monster 821 17-20, Monster 1200/S 17-20	Colector 2-en-1 Evolution de titanio (no compatible con el modelo Monster 1200R; se ha de retirar la válvula de serie)	-		**1822-0473**
Scrambler Icon/ Urban Enduro/ Classic/Full Throttle 15-16	Silenciadores de titanio negro dobles/tapas finales de titanio (con presilenciador de acero inoxidable)	7	Homologación EC/ECE (válida si está instalado el catalizador)	**1811-2947**
	Silenciadores de titanio negro dobles/tapas finales de titanio (con presilenciador de acero inoxidable y catalizador)	7	Homologación EC/ECE (válida si está instalado el catalizador)	**1811-3422**
	Catalizador opcional	-	Homologación EC	**1861-1056**
Scrambler Icon/ Urban Enduro/Classic/ Full Throttle 15-20, Scrambler Cafe Racer 17-20	Silenciadores de titanio negro dobles/tapas finales de titanio (sin con presilenciador)	7		**1811-4090**
	Silenciadores de titanio negro dobles/tapas finales de titanio (con presilenciador de acero inoxidable)	7	Homologación EC/ECE (válida si está instalado el catalizador)	**1811-3422**
	Tubo colector 2-en-1 de titanio	-		**1812-0249**
	Catalizador opcional	-	Homologación EC	**1861-1226**
	Protectores de calor de fibra de carbono opcionales	-		**1861-1098**
Scrambler 1100 18-20	Silenciadores de titanio dobles con tapas finales de titanio (pantallas térmicas de fibra de carbono incluidas)	-	Homologación ECE	**1811-3700**
	Tubo de unión de acero inoxidable	-		**1812-0394**
848 08-10, 848 EVO 11-14, 1098 07-08, 1098R 08-09, 1198/S 09-11	Silenciadores de fibra de carbono dobles con tapas finales de fibra de carbono	14		**1811-1463**
Hypermotard 13-15, Hyperstrada 13-15	Silenciador de titanio sencillo/tapa final de fibra de carbono (para instalarlo, es necesario adquirir el tubo de unión o el colector Evolution)	18		**1811-2758**
Hypermotard 16-18, Hyperstrada 16-18	Silenciador de titanio sencillo/tapa final de fibra de carbono (para instalarlo, es necesario adquirir el tubo de unión o el colector Evolution)	18		**1811-3135**
Hypermotard 13-15, Hyperstrada 13-15	Colector 2-en-1 de titanio Evolution	-		**1812-0231**
Hypermotard 13-18, Hyperstrada 13-18	Tubo de unión de titanio sin catalizador	-		**1812-0230**
Hypermotard 13-18, Hyperstrada 13-18	Protectores de calor de fibra de carbono opcionales	-		**1860-1030**
Hypermotard 950/SP 19-20	Silenciadores de titanio dobles/tapas finales de titanio	7	Homologación ECE	**1811-3913**
Multistrada 950/S 17-19	Silenciadores de titanio dobles/tapas finales de titanio (compatibles con maletas laterales y caballetes centrales)	7	Homologación EC/ECE	**1811-3425**
Multistrada 1200/S 15-17	Silenciador de titanio sencillo/tapa final de fibra de carbono	2	Homologación ECE	**1811-2997**
	Silenciador de titanio sencillo/tapa final de fibra de carbono (compatible con maletas laterales)	9	Homologación EC/ECE	**1811-2998**
	Silenciador de titanio sencillo/tapa final de fibra de carbono (compatible con maletas laterales)	15	Homologación EC/ECE	**1811-3534**
	Tubo colector 2-en-1 de titanio	-		**1812-0252**
	Tubo colector 2-en-1 de titanio para el N.º ART. 1811-3534	-		**1812-0326**
	DB-Killer opcional para el N.º ART. 1811-2998	-		**1860-1001**
	DB-Killer opcional para el N.º ART. 1811-3534 y recomendado si se utiliza conjuntamente con N.º ART. 1812-0326	-		**1861-1212**
Multistrada 1260/S 18-20	Silenciador de titanio sencillo/tapa final de fibra de carbono (compatible con maletas laterales)	15	Homologación EC/ECE	**1811-3534**
	Tubo colector 2-en-1 de titanio para el N.º ART. 1811-3534	-		**1812-0326**
	DB-Killer opcional para el N.º ART. 1811-3534 y recomendado si se utiliza conjuntamente con N.º ART. 1812-0326	-		**1861-1212**
Multistrada 1200 Enduro 17-18, Multistrada 1260 Enduro 19-20	Silenciadores de titanio dobles/tapas finales de titanio (compatibles con maletas laterales y caballetes centrales)	7	Homologación EC/ECE	**1811-3425**
HONDA				
Monkey 125 19-20	Silenciadores de acero inoxidable dobles con tapas finales de acero inoxidable	-		**1811-3708**
	Tubo colector 1-en-1 de acero inoxidable	-		**1812-0399**
	Protector de calor de fibra de carbono opcional para sustituir el protector de calor de serie	-		**1861-1360**
MSX 125/Grom 13-15	Silenciador de fibra de carbono sencillo/tapa final de fibra de carbono	14	Homologación EC/ECE	**1811-2692**
	Tubo colector 1-en-1 de titanio	-		**1812-0225**
CBR300R 14-16	Silenciador de fibra de carbono sencillo con tapa final de fibra de carbono	-		**1811-2673**
CB300R 18-20	Silenciador de fibra de carbono sencillo con tapa final de fibra de carbono	-		**1811-3709**
CBR400/500R 13-15, CB400/500F 13-15, CB400/500X 13-16	Silenciador de fibra de carbono sencillo/tapa final de fibra de carbono	1	Homologación EC	**1811-2604**
CBR400/500R 16-18, CB500F 16-18	Silenciador de acero inoxidable sencillo/tapa final de fibra de carbono	18	Homologación EC/ECE	**1811-3195**

SILENCIADORES DE LA SERIE SLIP-ON continúa en la siguiente página.

DESCARGO DE RESPONSABILIDAD: CONSÚLTESE LA PÁGINA 4 PARA INFORMACIÓN IMPORTANTE RELATIVA A CUESTIONES DE GARANTÍA Y NORMATIVA DE CONTROL DE EMISIONES.

AKRAPOVIČ

ECE Type Approved

EC Type Approved

SILENCIADORES DE LA SERIE SLIP-ON (CONT.)

Consulte tabla para más detalles



1811-3529



1811-3515

COMPATIBLE CON	DESCRIPCIÓN	N.º DISEÑO SILENCIADOR	HOMOLOGACIONES	N.º ART.
HONDA (CONT.)				
CBR600RR 07-08	Silenciador de titanio sencillo/tapa final de fibra de carbono	10	Homologación EC	**1811-2956**
CBR600RR 07-08	DB-Killer opcional	-		**1860-0456**
CBR600RR 09-12	Silenciador de titanio sencillo/tapa final de fibra de carbono	10	Homologación EC	**1811-2599**
CBR600RR 13-18	Silenciador de titanio sencillo/tapa final de fibra de carbono	10	Homologación EC	**1811-2583**
	Tubo colector 4-en-1 de acero inoxidable	-		**1812-0203**
	Silenciador de titanio sencillo/tapa final de titanio	8		**1811-2968**
CBR600F 07-13	Silenciador de fibra de carbono sencillo/tapa final de fibra de carbono	1	Homologación EC	**1811-2957**
	Silenciador de titanio sencillo/tapa final de titanio	8		**1811-2968**
NC700/750S 12-18, NC700/750X 12-18	Silenciador de fibra de carbono sencillo/tapa final de fibra de carbono	18	Homologación EC/ECE	**1811-3156**
NC700/750S 12-18, NC700/750X 12-18	Silenciador de titanio sencillo/tapa final de fibra de carbono	18	Homologación EC/ECE	**1811-3157**
VFR800F 14-16, VFR800X Crossrunner 15-16	Silenciador de titanio sencillo/tapa final de fibra de carbono	1	Homologación EC/ECE	**1811-2691**
VFR800F 17-18, VFR800X Crossrunner 17-18	Silenciador de titanio sencillo/tapa final de fibra de carbono	1	Homologación EC/ECE	**1811-3424**
CB1000R 08-16	Silenciador de fibra de carbono sencillo/tapa final de fibra de carbono (homologación EC; con tubo de unión opcional, se debe utilizar en combinación con un enriquecimiento de la mezcla a través de la centralita (ECU), para evitar así el riesgo de daños graves en el motor)	1	Homologación EC	**1811-2314**
	Tubo de unión de acero inoxidable (se DEBE utilizar en combinación con un enriquecimiento de la mezcla a través de la centralita (ECU), para evitar así el riesgo de daños graves en el motor)	-		**1861-1074**
	Protector de calor de fibra de carbono opcional (no compatible con el N.º ART. 1861-1074)	-		**1860-1037**
CB1000R 18-20	Silenciador de titanio sencillo/tapa final de fibra de carbono	15	Homologación EC/ECE	**1811-3528**
	Silenciador de titanio sencillo/tapa final de fibra de carbono	4		**1811-3529**
	Tubo colector 4-en-1 de acero inoxidable	-		**1812-0327**
CBR1000RR 06-07	Silenciador de fibra de carbono sencillo/tapa final de fibra de carbono	14	Homologación EC	**1811-3133**
	Tubo de unión de titanio	-		**1860-0299**
CBR1000RR 08-13	Silenciador de fibra de carbono sencillo/tapa final de fibra de carbono	2		**1811-1714**
	Silenciador de titanio sencillo/tapa final de fibra de carbono	10		**1811-1715**
	Tubo de unión de acero inoxidable	-		**1860-1100**
CBR1000RR ABS 09-13	Silenciador de fibra de carbono sencillo/tapa final de fibra de carbono	2		**1811-1714**
	Silenciador de titanio sencillo/tapa final de fibra de carbono	10		**1811-1715**
CBR1000RR 14-16, CBR1000RR ABS 14-16	Silenciador de titanio sencillo/tapa final de titanio	7		**1811-2658**
	Silenciador de fibra de carbono sencillo/tapa final de fibra de carbono	2	Homologación EC/ECE	**1811-2659**
	Silenciador de titanio sencillo/tapa final de titanio	2		**1811-2660**
	DB-Killer opcional	-		**1860-1009**
CBR1000RR/SP/SP2 17-19, CBR1000RR ABS 17-19	Silenciador de titanio sencillo/tapa final de titanio	7		**1811-3391**
	Silenciador de titanio sencillo/tapa final de titanio	15	Homologación ECE	**1811-3392**
	Tubo colector 4-en-1 de acero inoxidable	-		**1812-0303**
	Tubo colector 4-en-1 de titanio	-		**1812-0304**
	Soporte de silenciador opcional de fibra de carbono para el N.º ART. 1811-3392 (es necesario adquirirlo, si las estriberas de pasajero se han retirado)			**1861-1247**
CBR1000RR-R Fireblade/SP 20	Silenciador de fibra de carbono sencillo/tapa final de titanio	15		**1811-4016**
	Tubo colector 4-en-1 de titanio (para un rendimiento perfecto, respuesta del acelerador y durabilidad, es obligatorio volver a mapear la centralita)	-		**1812-0482**
	Tubo colector 4-en-1 de acero inoxidable (para un rendimiento perfecto, respuesta del acelerador y durabilidad, es obligatorio volver a mapear la centralita)	-		**1812-0483**
	Soporte de silenciador opcional de fibra de carbono (es necesario adquirirlo si las estriberas de pasajero se han retirado)	-		**1861-1495**
	Soporte de silenciador opcional de aluminio (es necesario adquirirlo si las estriberas de pasajero se han retirado)			**1861-1496**
CRF1000L Africa Twin 16-17	Silenciador de titanio sencillo/tapa final de acero inoxidable	5	Homologación EC/ECE	**1811-3132**
	Silenciador de titanio sencillo/tapa final de acero inoxidable (compatible con maletas laterales y caballete central)	5		**1811-3270**
	Tubo colector 2-en-1 de acero inoxidable	-		**1812-0300**
CRF1000L Africa Twin 18-19, CRF1000L Africa Twin Adventure Sports 18-19	Silenciador de titanio sencillo (compatible con maletas laterales y caballete central)	-	Homologación ECE	**1811-3699**
CRF1100L Africa Twin 20	Silenciador de titanio sencillo/tapa final de fibra de carbono	5		**1811-4019**
	Colector 2-en-1 de acero inoxidable (para un rendimiento perfecto, respuesta del acelerador y durabilidad, es obligatorio volver a mapear la centralita; no compatible con defensas originales Honda)	-		**1812-0487**
	Colector 2-en-1 de acero inoxidable (para un rendimiento perfecto, respuesta del acelerador y durabilidad, se recomienda volver a mapear la centralita; compatible con caballete central y kit de tubo de escape lateral delantero original de Honda)	-		**1812-0495**

DESCARGO DE RESPONSABILIDAD: CONSÚLTESE LA PÁGINA 4 PARA INFORMACIÓN IMPORTANTE RELATIVA A CUESTIONES DE GARANTÍA Y NORMATIVA DE CONTROL DE EMISIONES.

AKRAPOVIČ

SILENCIADORES DE LA SERIE SLIP-ON (CONT.)

Consulte tabla para más detalles



1812-0294



1811-3437

COMPATIBLE CON	DESCRIPCIÓN	N.º DISEÑO SILENCIADOR	HOMOLOGACIONES	N.º ART.
HONDA (CONT.)				
CRF1100L Africa Twin Adventure Sports 20	Silenciador de titanio sencillo/tapa final de fibra de carbono	5		1811-4019
	Colector 2-en-1 de acero inoxidable (para un rendimiento perfecto, respuesta del acelerador y durabilidad, es obligatorio volver a mapear la centralita; no compatible con defensas originales Honda)	-		1812-0488
	Colector 2-en-1 de acero inoxidable (para un rendimiento perfecto, r espuesta del acelerador y durabilidad, se recomienda volver a mapear la centralita; compatible con caballete central y kit de tubo de escape lateral delantero original de Honda)	-		1812-0496
VFR1200F 10-15	Silenciador de titanio sencillo/tapa final de fibra de carbono	1	Homologación EC	1811-2256
VFR1200X Crosstourer 12-15	Silenciador de titanio sencillo/tapa final de fibra de carbono	1	Homologación EC	1811-2953
VFR1200X Crosstourer 16-18	Silenciador de titanio sencillo/tapa final de fibra de carbono	13	Homologación EC/ECE	1811-3187
KAWASAKI				
Ninja 250SL 15-17, Z250SL 15-17	Silenciador de acero inoxidable sencillo/tapa final de fibra de carbono	1	Homologación EC/ ECE	1811-2999
	Silenciador de titanio sencillo/tapa final de fibra de carbono	7		1811-3000
Ninja 250 18-19	Silenciador de titanio sencillo/tapa final de fibra de carbono	1	Homologación EC/ECE	1811-3508
	Silenciador de fibra de carbono sencillo/tapa final de fibra de carbono	-		1811-3515
	Tubo colector 2-en-1 de acero inoxidable	-		1812-0321
Ninja 400 18-20, Z400 19-20	Silenciador de titanio sencillo/tapa final de fibra de carbono	1	Homologación EC/ECE	1811-3508
	Silenciador de fibra de carbono sencillo/tapa final de fibra de carbono	-		1811-3515
	Tubo colector 2-en-1 de acero inoxidable	-		1812-0321
Versys-X 250/300 17-20	Silenciador de titanio sencillo/tapa final de fibra de carbono	1	Homologación EC/ECE	1811-3337
ER-6 N/F, Ninja 650 06-08	Silenciador de titanio sencillo/tapa final de titanio	5	Homologación EC	1811-1083
ER-6 N/F, Ninja 650 09-11	Silenciador de titanio sencillo/tapa final de titanio	5	Homologación EC	1811-2977
ZX-6R 07-08	Silenciador de titanio sencillo/tapa final de fibra de carbono	10	Homologación EC	1811-2944
ZX-6R 09-20, Ninja ZX-6R 636 13-20	Silenciador de fibra de carbono sencillo/tapa final de fibra de carbono	1	Homologación EC	1811-2961
	Silenciador de fibra de carbono sencillo/tapa final de fibra de carbono	-		1811-3697
	Silenciador de fibra de carbono sencillo/tapa final de fibra de carbono	-	Homologación ECE	1811-3698
	Tubo de unión de acero inoxidable	-		1861-0559
Z750/Z750R 07-12	Silenciador de titanio sencillo/tapa final de fibra de carbono	1	Homologación EC	1811-2963
	Silenciador de fibra de carbono sencillo/tapa final de fibra de carbono	1		1811-3063
Z800 e version 13-16	Silenciador de fibra de carbono sencillo/tapa final de fibra de carbono	1	Homologación EC	1811-2964
Z800 13-16	Silenciador de fibra de carbono sencillo/tapa final de fibra de carbono	1	Homologación EC	1811-2966
	Tubo colector 4-en-1 de acero inoxidable	-		1812-0251
Z800 16	Tapa de la válvula de escape de fibra de carbono	-		1860-1060
Z800 13-16	Tapa de la válvula de escape de fibra de carbono	-		1860-1311
Z900 17-19	Silenciador de titanio sencillo/tapa final de fibra de carbono	18	Homologación EC/ECE	1811-3292
	Silenciador de fibra de carbono sencillo/tapa final de fibra de carbono	18	Homologación EC/ECE	1811-3293
	Silenciador de titanio sencillo/tapa final de fibra de carbono	13		1811-3294
	Tubo colector 4-en-1 de acero inoxidable	-		1812-0294
	Protector de calor de fibra de carbono opcional (no compatible con el N.º ART. 1812-0294)	-		1861-1184
	DB-Killer opcional para el N.º ART. 1811-3294	-		1861-1191
Z900 20	Silenciador de titanio sencillo/tapa final de fibra de carbono	18	Homologación ECE	1811-3946
	Silenciador de fibra de carbono sencillo/tapa final de fibra de carbono	18	Homologación ECE	1811-3947
	Silenciador de titanio sencillo/tapa final de fibra de carbono	4		1811-3948
	Tubo colector 4-en-1 de acero inoxidable	-		1812-0462
Z900 (A2) 18-19	Silenciador de titanio sencillo/tapa final de fibra de carbono	18	Homologación EC/ECE	1811-3292
	Silenciador de fibra de carbono sencillo/tapa final de fibra de carbono	18	Homologación EC/ECE	1811-3293
	Silenciador de titanio sencillo/tapa final de fibra de carbono	13		1811-3294
	Tubo colector 4-en-1 de acero inoxidable	-		1812-0489
	Protector de calor de fibra de carbono opcional (no compatible con el N.º ART. 1812-0294)	-		1861-1184
	DB-Killer opcional para el N.º ART. 1811-3294	-		1861-1191
Z900 (A2) 20	Silenciador de fibra de carbono sencillo/tapa final de fibra de carbono	18	Homologación ECE	1811-4050
	Silenciador de titanio sencillo/tapa final de fibra de carbono	18	Homologación ECE	1811-4051
	Tubo colector 4-en-1 de acero inoxidable	-		1812-0489

SILENCIADORES DE LA SERIE SLIP-ON continúa en la siguiente página.

DESCARGO DE RESPONSABILIDAD: CONSÚLTESE LA PÁGINA 4 PARA INFORMACIÓN IMPORTANTE RELATIVA A CUESTIONES DE GARANTÍA Y NORMATIVA DE CONTROL DE EMISIONES.

SILENCIADORES DE LA SERIE SLIP-ON (CONT.)

Consulte tabla para más detalles



1811-3436



1811-3532

COMPATIBLE CON	DESCRIPCIÓN	N.º DISEÑO SILENCIADOR	HOMOLOGACIONES	N.º ART.
KAWASAKI (CONT.)				
Z900RS/Cafe 18-20	Silenciador de titanio negro sencillo/tapa final de titanio	16		**1811-3437**
	Tubo colector 4-en-1 de acero inoxidable	-		**1812-0309**
ZX-10R 04-05	Silenciador de fibra de carbono sencillo/tapa final de fibra de carbono	1	Homologación EC	**1811-3261**
ZX-10R 08-10	Tubo de unión de acero inoxidable	-		**1861-0490**
ZX-10R 11-15	Silenciador de titanio sencillo/tapa final de fibra de carbono	1		**1811-2757**
	Silenciador de titanio sencillo/tapa final de fibra de carbono	4	Homologación EC	**1811-2300**
	Tubo de unión de titanio	-		**1861-0707**
	Soporte de silenciador opcional de fibra de carbono (es necesario adquirirlo si las estriberas de pasajero se han retirado)	-		**1861-0809**
ZX-10R 16-20, ZX-10RR 17-20, ZX-10R SE 18-20	Silenciador de fibra de carbono sencillo/tapa final de fibra de carbono	1	Homologación EC/ECE	**1811-3064**
	Silenciador de fibra de carbono sencillo/tapa final de fibra de carbono (cuando se monta con tubo de unión, se debe volver a mapear la centralita)	4		**1811-3065**
	Tubo de unión de titanio	-		**1861-1082**
	DB-Killer opcional para el N.º ART. 1811-3065	-		**1861-1100**
	Soporte de silenciador opcional de fibra de carbono con abrazadera (es necesario adquirirlo si los reposapiés de pasajero se han retirado)	-		**1861-1083**
Z1000 10-13, Z1000SX/ Ninja 1000 10-13	Silenciadores de fibra de carbono dobles/tapas finales de fibra de carbono	1	Homologación EC	**1811-2309**
	Silenciadores de titanio dobles/tapas finales de titanio	8		**1811-2245**
	Tubo colector 4-en-2 de acero inoxidable	-		**1812-0205**
Z1000 14-16	Silenciadores de fibra de carbono dobles/tapas finales de fibra de carbono	1	Homologación EC	**1811-2638**
	Silenciadores de titanio dobles/tapas finales de fibra de carbono	1	Homologación EC	**1811-2639**
Z1000 14-20	Silenciadores de titanio dobles/tapas finales de titanio	8		**1811-2642**
	Silenciadores de fibra de carbono dobles/tapas finales de fibra de carbono	1	Homologación EC/ECE	**1811-3303**
	Tubo colector 4-en-1 de acero inoxidable	-		**1812-0213**
	Protectores de calor de fibra de carbono opcionales	-		**1861-0906**
Z1000SX/Ninja 1000 14-16	Silenciadores de fibra de carbono dobles/tapas finales de fibra de carbono (compatibles con maletas laterales)	1	Homologación EC	**1811-2640**
Z1000SX/Ninja 1000 14-20	Silenciadores de titanio dobles/tapas finales de titanio (no compatibles con maletas laterales)	8		**1811-2642**
	Silenciadores de fibra de carbono dobles/tapas finales de fibra de carbono (compatibles con maletas laterales)	1	Homologación EC/ECE	**1811-3304**
	Tubo colector 4-en-1 de acero inoxidable	-		**1812-0213**
Ninja 1000SX 20	Silenciador de titanio sencillo/tapa final de fibra de carbono (compatible con maletas laterales)	18	Homologación ECE	**1811-3966**
	Silenciador de fibra de carbono sencillo/tapa final de fibra de carbono (compatible con baúles laterales)	18	Homologación ECE	**1811-3967**
	Tubo colector 4-en-1 de acero inoxidable (para un rendimiento perfecto, respuesta del acelerador y durabilidad, se recomienda volver a mapear la centralita)	-		**1812-0477**
	Protectores de calor de fibra de carbono opcionales	-		**1861-1480**
Versys 1000 12-18	Silenciador de fibra de carbono sencillo/tapa final de fibra de carbono (compatible con maletas laterales)	18	Homologación EC/ECE	**1811-3306**
	Silenciador de titanio sencillo/tapa final de fibra de carbono (compatible con maletas laterales)	18	Homologación EC/ECE	**1811-3307**
	Protectores de calor de fibra de carbono opcionales	-		**1861-0792**
Versys 1000 19-20	Silenciador de titanio sencillo/tapa final de fibra de carbono (compatible con maletas laterales)	-	Homologación ECE	**1811-3706**
Ninja H2 15-16	Silenciador de fibra de carbono sencillo/tapa final de fibra de carbono	9	Homologación EC/ECE	**1811-2846**
Ninja H2 15-20	Silenciador de fibra de carbono sencillo/tapa final de fibra de carbono	9		**1811-3313**
Ninja H2 SX 18-20	Silenciador de titanio negro sencillo/tapa final de fibra de carbono (compatible con maletas laterales)	13	Homologación EC/ECE	**1811-3509**
Z H2 20	Silenciador sencillo de titanio negro con tapa final de fibra de carbono (incluye catalizador)	17	Homologación ECE	**1811-3998**
	Silenciador sencillo de titanio negro con tapa final de fibra de carbono(competición) (para el mejor rendimiento, respuesta del acelerador y durabilidad, se recomienda volver a mapear la centralita)	4		**1811-3999**
	Tubo colector 4-en-1 de acero inoxidable (para el mejor rendimiento, respuesta del acelerador y durabilidad, se recomienda volver a mapear la centralita)	-		**1812-0490**
	DB-Killer opcional para el N.º ART. 1811-3999	-		**1861-1191**
GTR1400 08-17, Concours 08-17	Silenciador de titanio sencillo/tapa final de fibra de carbono	13	Homologación EC/ECE	**1811-2694**
ZZR1400, ZX-14R 12-20	Silenciadores de titanio dobles/tapas finales de fibra de carbono	13	Homologación EC/ECE (la homologación EC tan solo es válida si se instala el catalizador)	**1811-3069**

DESCARGO DE RESPONSABILIDAD: CONSÚLTESE LA PÁGINA 4 PARA INFORMACIÓN IMPORTANTE RELATIVA A CUESTIONES DE GARANTÍA Y NORMATIVA DE CONTROL DE EMISIONES.

Todos los nºs de artículo en **MAGENTA** son nuevos para 2021

AKRAPOVIČ — SILENCIADORES DE LA SERIE SLIP-ON (CONT.)

Consulte tabla para más detalles



1811-3797



1811-3478

COMPATIBLE CON	DESCRIPCIÓN	N.º DISEÑO SILENCIADOR	HOMOLOGACIONES	N.º ART.
KAWASAKI (CONT.)				
ZZR1400, ZX-14R 12-20	Tubo colector 4-en-2 de acero inoxidable	-		1812-0196
ZZR1400, ZX-14R 12-17	Tubo de unión (lado derecho)	-		1860-1282
ZZR1400, ZX-14R 12-15	Kit de catalizador opcional	-	Homologación EC	1861-1049
ZZR1400, ZX-14R 16-20	Kit de catalizador opcional	-	Homologación EC	1861-1086
ZZR1400, ZX-14R 16-18	Protectores de calor de fibra de carbono opcionales	-		1860-1312
MOTO GUZZI				
V85 TT 19-20	Silenciador de titanio negro sencillo/tapa final de titanio	-	Homologación ECE	1811-3988
SUZUKI				
GSX-R600 06-07, GSX-R750 06-07	Silenciador de fibra de carbono sencillo/tapa final de fibra de carbono	1	Homologación EC	1811-2975
	Silenciador de fibra de carbono sencillo/tapa final de fibra de carbono	2		1811-1425
GSX-R600 08-10, GSX-R750 08-10	Silenciador de titanio sencillo/tapa final de titanio	8		1811-1997
	Silenciador de fibra de carbono sencillo/tapa final de fibra de carbono	1	Homologación EC	1811-2235
GSX-R600 11-17, GSX-R750 11-17	Silenciador de fibra de carbono sencillo/tapa final de fibra de carbono	1	Homologación EC	1811-2383
	Silenciador de titanio sencillo/tapa final de titanio	8		1811-2393
	Tubo colector 4-en-1 de acero inoxidable	-		1812-0287
GSX-R600 08-10	Tubo de unión de titanio	-		1860-0867
GSX-R600 06-07	Colector 4-en-1 de acero inoxidable	-		1812-0307
GSF650 Bandit 07-08	Silenciador de fibra de carbono sencillo/tapa final de fibra de carbono	1	Homologación EC	1811-2972
GSF650 Bandit 09-15	Silenciador de titanio sencillo/tapa final de fibra de carbono	1	Homologación EC	1811-2288
GSX650F 08-16	Silenciador de fibra de carbono sencillo/tapa final de fibra de carbono	1	Homologación EC	1811-2972
V-Strom 650 04-16	Silenciador de fibra de carbono sencillo/tapa final de fibra de carbono (no compatible con maletas laterales)	1		1811-2543
SV650 16-20, SV650X 18-20	Silenciador de fibra de carbono sencillo/tapa final de fibra de carbono	1	Homologación ECE	1811-3346
GSR750 11-16	Silenciador de fibra de carbono sencillo/tapa final de fibra de carbono	1	Homologación EC	1811-2841
	Silenciador de titanio sencillo/tapa final de fibra de carbono	8		1811-2840
GSX-S750 15-16	Silenciador de fibra de carbono sencillo/tapa final de fibra de carbono	1	Homologación EC	1811-2841
	Silenciador de titanio sencillo/tapa final de titanio	8		1811-2840
GSX-S750 17-20	Silenciador de fibra de carbono sencillo/tapa final de fibra de carbono	18	Homologación EC/ECE	1811-3408
GSX-S1000/F 15-20	Silenciador de titanio sencillo/tapa final de fibra de carbono	4	Homologación EC/ECE	1811-3393
GSX-R1000 07-08	Silenciadores de fibra de carbono dobles/tapas finales de fibra de carbono	1	Homologación EC	1811-2970
GSX-R1000 12-16	Silenciador de fibra de carbono sencillo/tapa final de fibra de carbono	1	Homologación EC	1811-2509
GSX-R1000 17-20	Silenciador de titanio sencillo/tapa final de titanio	7		1811-3405
	Silenciador de fibra de carbono sencillo/tapa final de fibra de carbono	18		1811-3406
	Tubo colector 4-en-1 de acero inoxidable	-		1812-0305
Katana 1000 19-20	Silenciador de titanio sencillo con tapa final de titanio (pantalla térmica de fibra de carbono incluida)	-	Homologación ECE	1811-3705
V-Strom 1000 14-19	Silenciador de titanio sencillo/tapa final de fibra de carbono (compatible con maletas laterales y caballete central)	1		1811-3436
V-Strom 1050 20	Silenciador de titanio sencillo/tapa final de fibra de carbono (compatible con maletas laterales y caballete central)	3	Homologación ECE	1811-3989
GSF1250 Bandit 07-15	Silenciador de fibra de carbono sencillo/tapa final de fibra de carbono	1	Homologación EC	1811-2972
GSX1250 FA 10-16	Silenciador de titanio sencillo/tapa final de fibra de carbono	1	Homologación EC	1811-2288
GSX-R1300 Hayabusa 08-17	Silenciadores de fibra de carbono dobles/tapas finales de fibra de carbono	1	Homologación EC	1811-2974
	Tubo de unión de acero inoxidable	-		1860-1416
	Colector 4-en-1 de acero inoxidable	-		1860-1415
TRIUMPH				
Daytona 675 06-12, Daytona 675R 11-12	Silenciador de titanio sencillo/tapa final de fibra de carbono	10	Homologación EC	1811-2251
Street Triple 765 S/R/RS 17-19	Silenciador de fibra de carbono sencillo/tapa final de fibra de carbono	18	Homologación EC/ECE	1811-3514
	Silenciador de fibra de carbono sencillo/tapa final de fibra de carbono	-		1811-3774
Street Triple 765 S/R/RS 20	Silenciador de fibra de carbono sencillo/tapa final de fibra de carbono	18		1811-3992
Tiger 800 XC/XR/XRx/XCx/XRT/XCA 11-16	Silenciador de titanio sencillo/tapa final de fibra de carbono	12	Homologación EC	1811-2489
Tiger 800 XC/XR/XRx/XCx/XRT/XCA 18-19	Silenciador de titanio sencillo/tapa final de fibra de carbono	12	Homologación EC/ECE	1811-3532
Speed Triple 1050 11-15, Speed Triple R 1050 12-15	Silenciadores de fibra de carbono dobles/tapas finales de fibra de carbono	1	Homologación EC	1811-2511
	Protector de calor de fibra de carbono opcional para sustituir el protector de calor de serie	-		1861-0890
Tiger 1200 XR/XRx/XRT/XCx/XCA 18-20	Silenciador de titanio negro sencillo/tapa final de fibra de carbono	3	Homologación EC/ECE	1811-3533

SILENCIADORES DE LA SERIE SLIP-ON continúa en la siguiente página.

DESCARGO DE RESPONSABILIDAD: CONSÚLTESE LA PÁGINA 4 PARA INFORMACIÓN IMPORTANTE RELATIVA A CUESTIONES DE GARANTÍA Y NORMATIVA DE CONTROL DE EMISIONES.

Todos los nºs de artículo en **MAGENTA** son nuevos para 2021

AKRAPOVIČ

SILENCIADORES DE LA SERIE SLIP-ON (CONT.)

Consulte tabla para más detalles

COMPATIBLE CON	DESCRIPCIÓN	N.º DISEÑO SILENCIADOR	HOMOLOGACIONES	N.º ART.
TRIUMPH (CONT.)				
Scrambler 1200 19-20	Silenciadores dobles de titanio natural/tapas finales de titanio negro (cuenta con tubos de unión aislados para reducir el calor en el lateral de la moto junto a la pierna del piloto)	-	Homologación ECE	1811-3943
Street Twin 16-20	Silenciadores dobles de titanio negro/tapas finales de titanio	-	Homologación ECE	1811-3993
Speed Twin 19-20	Silenciadores dobles de titanio negro/tapas finales de titanio	-	Homologación ECE	1811-3942
Thruxton 1200/ R/RS 16-20	Silenciadores dobles de titanio negro/tapas finales de titanio	-	Homologación ECE	1811-3942
Bonneville T100 17-20	Silenciadores dobles de titanio natural/tapas finales de titanio negro (se debe pedir el protector de calor obligatorio N.º ART. 1861-1451; se vende por separado)	-	Homologación ECE	1811-3944
	Protector de calor obligatorio de acero inoxidable	-		1861-1451
Bonneville T120 16-20	Silenciadores dobles de titanio natural/tapas finales de titanio negro (se debe pedir el protector de calor obligatorio N.º ART. 1861-1450; se vende por separado)	-	Homologación ECE	1811-3944
	Protector de calor obligatorio de acero inoxidable	-		1861-1450
YAMAHA				
YZF-R25 14-16, YZF-R3 15-16	Silenciador de fibra de carbono sencillo/tapa final de fibra de carbono	2	Homologación EC/ECE	1811-2914
YZF-R25 14-20, YZF-R3 15-20	Silenciador de acero inoxidable sencillo/tapa final de acero inoxidable	7		1811-2843
	Silenciador de fibra de carbono sencillo/tapa final de fibra de carbono	18	Homologación ECE	1811-3945
	Protector de calor de fibra de carbono opcional para sustituir el protector de calor de serie	-		1861-1402
MT-03 16-19	Silenciador de acero inoxidable sencillo/tapa final de acero inoxidable	7		1811-2843
MT-03 20	Silenciador de fibra de carbono sencillo/tapa final de fibra de carbono	18	Homologación ECE	1811-3945
YZF-R6 03-05	Silenciador de fibra de carbono sencillo/tapa final de fibra de carbono	1	Homologación EC	1811-3129
YZF-R6 06-07	Silenciador de titanio sencillo/tapa final de fibra de carbono	2	Homologación EC	1811-3310
YZF-R6 06-20	Silenciador de titanio sencillo/tapa final de titanio	7		1811-2989
	Silenciador de titanio sencillo/tapa final de titanio	8		1811-0973
YZF-R6 08-09	Silenciador de fibra de carbono sencillo/tapa final de fibra de carbono	1	Homologación EC	1811-3062
YZF-R6 10-16	Silenciador de titanio sencillo/tapa final de fibra de carbono	4	Homologación EC	1811-2993
YZF-R6 10-20	Silenciador de titanio sencillo/tapa final de titanio	4		1811-2257
YZF-R6 17-20	Silenciador de titanio sencillo/tapa final de titanio	15	Homologación EC/ECE	1811-3344
YZF-R6 08-20	Tubo colector 4-en-1 de acero inoxidable	-		1812-0301
YZF-R6 06-20	DB-Killer opcional	-		1860-1009
YZF-R6 09	Tubo de unión de acero inoxidable	-		1812-0285
YZF-R6 09	Tubo colector 4-en-1 de acero inoxidable	-		1812-0283
YZF-R6 09	Colector 4-en-1 de acero inoxidable	-		1812-0284
YZF-R6 08-18	Tubo de unión de titanio	-		1812-0308
FZ6 04-09	Silenciador de titanio sencillo/tapa final de titanio	5	Homologación EC	1811-0429
XT660	Tubo de unión de acero inoxidable (lado izquierdo)	-		1860-1280
	Tubo de unión de acero inoxidable (lado derecho)	-		1860-1281
FZ8, FZ8 Fazer 10-15	Silenciador de fibra de carbono sencillo/tapa final de fibra de carbono	1	Homologación EC	1811-2292
Ténéré 700 19-20	Silenciador de titanio sencillo con tapa final de titanio	-	Homologación ECE	1811-3797
	Tubo colector 2-en-1 de acero inoxidable (se recomienda usar un mapa especial para obtener unas prestaciones, una respuesta del acelerador y una durabilidad máximas)	-		1812-0410
XV950/R/Racer 17-20, SCR950 17-20	Silenciador de acero inoxidable negro/tapa final de acero inoxidable	-		1860-2009
	Catalizador opcional	-		1861-1183
FZ1 Fazer 06-15	Silenciador de fibra de carbono sencillo/tapa final de fibra de carbono	1		1811-2983
	Catalizador opcional	-		1861-1465
MT-10/FZ-10 16-20	Silenciador de titanio sencillo/tapa final de titanio	15	Homologación EC/ECE	1811-3188
	Tubo de unión de titanio/colector para silenciador Slip-on de titanio	-		1812-0276
YZF-R1 04-06	Silenciador de fibra de carbono sencillo/tapa final de fibra de carbono	10	Homologación EC	1811-3022
	Tubo de unión de acero inoxidable	-		1861-0363
YZF-R1 07-08	Silenciadores de fibra de carbono dobles/tapas finales de fibra de carbono	10	Homologación EC	1811-2984
	Tubo de unión de acero inoxidable	-		1861-0362
YZF-R1 09-14	Silenciadores de fibra de carbono dobles/tapas finales de fibra de carbono	14	Homologación EC	1811-2981
	Silenciadores de fibra de carbono dobles/tapas finales de fibra de carbono	14		1811-1933
	Silenciadores de titanio dobles/tapas finales de fibra de carbono	14		1811-1934
	Tubo de unión de titanio	-		1861-0526
YZF-R1 15	Soporte de silenciador opcional	-		1860-1346
YZF-R1/R1M 15-16	Silenciador de fibra de carbono sencillo/tapa final de fibra de carbono	9	Homologación EC/ECE	1811-2898
	Silenciador de titanio sencillo/tapa final de fibra de carbono	9		1811-3134
	Tubo de unión de titanio/colector solo para silenciador Slip-on de fibra de carbono	-		1812-0240
	DB-Killer opcional para los N.º ART. 1811-2898 y 1811-3134	-		1860-1001
YZF-R1/R1M 15-19	Silenciador de titanio sencillo/tapa final de titanio	15		1811-3478
	Tubo de unión de titanio/colector diseñado únicamente para utilizar en combinación con el silenciador Slip-on de titanio	-		1812-0239
YZF-R1/R1M 20	Silenciador de titanio sencillo con tapa final de titanio (pantalla térmica de fibra de carbono incluida)	-	Homologación ECE	1811-3873
	Tubo de unión de titanio/colector diseñado únicamente para utilizar en combinación con el silenciador Slip-on de titanio	-		1861-1410
	DB-Killer opcional para el N.º ART. 1811-3873 y desarrollado para usarse en conjunción con N.º ART. 1861-1410	-		1861-1411
XT1200Z/E 10-20	Silenciador de titanio sencillo/tapa final de fibra de carbono (compatible con maletas laterales)	3	Homologación EC/ECE	1811-3338
FJR1300 13-20	Silenciadores de titanio dobles/tapas finales de fibra de carbono	1	Homologación EC/ECE	1811-3125
FJR1300 13-15	Kit de catalizador opcional	-	Homologación EC	1861-1049
V-Max 09-16	Silenciador de titanio doble/tapa final de aluminio	16	Homologación EC	1811-2078
	Colector 4-en-2-en-2 de titanio	-		1812-0174

DESCARGO DE RESPONSABILIDAD: CONSÚLTESE LA PÁGINA 4 PARA INFORMACIÓN IMPORTANTE RELATIVA A CUESTIONES DE GARANTÍA Y NORMATIVA DE CONTROL DE EMISIONES.

LeoVince


1810-2801


1810-2804


1810-2797

SISTEMA DE ESCAPE COMPLETO SILVERTAIL K02

- Estilo American "cruiser metric"
- Fabricado en acero cromado
- Niquelado/cromado
- Soldadura MIG
- Con homologación ECE

COMPATIBLE CON	N.º ART.
HONDA	
VT 125 C Shadow 99-03	1810-2801
VT 600 C Shadow 88-00	1810-2800
VT 750 C2 Ace Shadow 97-01	1810-2799

COMPATIBLE CON	N.º ART.
KAWASAKI	
VN 800 Classic 96-06	1810-2798
VN 900 Classic 06-16	1810-2804
VN 1600 Classic 03-05	1810-2802

COMPATIBLE CON	N.º ART.
SUZUKI	
VL 800 Intruder 01-05	1810-2803
YAMAHA	
XV 535 Virago 88-01	1810-2797


1810-2615

Consulte tabla para más detalles

SISTEMAS DE ESCAPE LV ONE EVO

- La EVOLUCIÓN más reciente del popular LV ONE: Con una estética y un sonido agresivos
- El logotipo de Leo Vince viene finamente marcado a láser sobre un innovador diseño tallado (el escape de fibra de carbono incluye un logotipo adhesivo de Leo Vince resistente a las altas temperaturas fabricado en aluminio brillante recortado)
- Diseño asimétrico y tapa final fabricada enteramente en fibra de carbono resistente a las altas temperaturas
- Tubo exterior en acero inoxidable AISI 304 ovalado y granallado con arena resistente a impactos – estética de titanio
- Frontal de silenciador en acero inoxidable con soldadura TIG
- Correa de sujeción ajustable fabricada enteramente en fibra de carbono
- dB killer extraíble; garantiza una reducción de peso y una instalación impecable

COMPATIBLE CON	TUBO COLECTOR/ SILENCIADOR/TAPA TRASERA	N.º ART.
HONDA		
CB125R Neo Sports Cafe 18-19	Inox./inox./carbono	1810-2697
	Acero inoxidable/fibra de carbono/ fibra de carbono	1810-2698
CB125R Neo Sports Cafe con catalizador 18-19	Inox./inox./carbono	1810-2682[1]
	Acero inoxidable/fibra de carbono/ fibra de carbono	1810-2699[1]
CB/CBR 650F 14-16	Inox./inox./carbono	1810-2550[1]
CB650 R Neo Sports Cafe 19-20	Inox./inox./carbono	1810-2781[1]
	Acero inoxidable/fibra de carbono/ fibra de carbono	1810-2782[1]
CRF 1000 Africa Twin/ABS 16-17	Inox./inox./carbono	1810-2615
CRF 1000 Africa Twin/ Adventure Sports 18-19	Inox./inox./carbono	1810-2669

COMPATIBLE CON	TUBO COLECTOR/ SILENCIADOR/TAPA TRASERA	N.º ART.
HUSQVARNA		
701 Enduro 17-20	Inox./inox./carbono	1821-1892
701 Supermoto 17-20	Inox./inox./carbono	1821-1892
KAWASAKI		
Ninja 650 17-20	Inox./inox./carbono	1810-2613
	Acero inoxidable/fibra de carbono/ fibra de carbono	1810-2614
Ninja 650 con catalizador 17-19	Inox./inox./carbono	1810-2693[1]
	Acero inoxidable/fibra de carbono/ fibra de carbono	1810-2694[1]
Z 650 17-20	Inox./inox./carbono	1810-2613
	Acero inoxidable/fibra de carbono/ fibra de carbono	1810-2614

[1] Homologación ECE.

SISTEMAS DE ESCAPE LV ONE EVO continúa en la siguiente página.

DESCARGO DE RESPONSABILIDAD: CONSÚLTESE LA PÁGINA 4 PARA INFORMACIÓN IMPORTANTE RELATIVA A CUESTIONES DE GARANTÍA Y NORMATIVA DE CONTROL DE EMISIONES.

LeoVince

ECE Type Approved

SISTEMAS DE ESCAPE LV ONE EVO (CONT.)

Consulte tabla para más detalles



1821-1892

1810-2621



1810-2754

1810-2617

COMPATIBLE CON	TUBO COLECTOR/ SILENCIADOR/TAPA TRASERA	N.º ART.
KAWASAKI (CONT.)		
Z 650 con catalizador 17-19	Inox./inox./carbono	1810-2693[1]
	Acero inoxidable/fibra de carbono/fibra de carbono	1810-2694[1]
Versys 650 17-19	Inox./inox./carbono	1810-2756[1]
KTM		
690 SMC R 19	Inox./inox./carbono	1810-2755[1]
YAMAHA		
YZF-R3 15-20	Inox./inox./carbono	1810-2404[1]
	Acero inoxidable/fibra de carbono/fibra de carbono	1810-2405[1]
MT-07 17-20	Inox./inox./carbono	1810-2620
	Inox./inox. negro/carbono	1810-2673
	Acero inoxidable/fibra de carbono/fibra de carbono	1810-2621
	Inox./carbono/carbono oblicua	1810-2700[1]
	Inox./inox. negro/carbono oblicua	1810-2754[1]
	Inox./inox./carbono oblicua	1810-2753[1]
MT-07 Tracer 16-20	Inox./inox./carbono	1810-2620
	Inox./inox. negro/carbono	1810-2673
	Acero inoxidable/fibra de carbono/fibra de carbono	1810-2621
	Inox./carbono/carbono oblicua	1810-2700[1]
	Inox./inox. negro/carbono oblicua	1810-2754[1]
	Inox./inox./carbono oblicua	1810-2753[1]
MT-125 17-19	Inox./inox./carbono	1810-2701[1]
MT-125 20	Inox./inox./carbono	1810-2793[1]
	Inox./inox. negro/carbono	1810-2794[1]
	Acero inoxidable/fibra de carbono/fibra de carbono	1810-2795[1]

COMPATIBLE CON	TUBO COLECTOR/ SILENCIADOR/TAPA TRASERA	N.º ART.
YAMAHA (CONT.)		
YZF-R 125 17-18	Inox./inox./carbono	1810-2701[1]
XSR 700 16-20	Inox./inox./carbono	1810-2620
	Inox./inox. negro/carbono	1810-2673
	Acero inoxidable/fibra de carbono/fibra de carbono	1810-2621
	Inox./carbono/carbono oblicua	1810-2700[1]
	Inox./inox. negro/carbono oblicua	1810-2754[1]
	Inox./inox./carbono oblicua	1810-2753[1]
MT-09 Tracer 15-16	Inox./inox./carbono	1810-2417[1]
	Acero inoxidable/fibra de carbono/fibra de carbono	1810-2418[1]
MT-09 ABS 17-20	Inox./inox./carbono	1810-2616
	Acero inoxidable/fibra de carbono/fibra de carbono	1810-2617
MT-09 SP 18-20	Inox./inox./carbono	1810-2616
	Acero inoxidable/fibra de carbono/fibra de carbono	1810-2617
	Inox./inox./carbono oblicua	1810-2696[1]
MT-09 Tracer 17-20	Inox./inox./carbono	1810-2616
	Acero inoxidable/fibra de carbono/fibra de carbono	1810-2617
MT-09 Tracer GT 18-19	Inox./inox./carbono	1810-2616
	Acero inoxidable/fibra de carbono/fibra de carbono	1810-2617
	Inox./inox./carbono oblicua	1810-2696[1]
XSR 900 ABS 16-20	Inox./inox./carbono	1810-2616
	Acero inoxidable/fibra de carbono/fibra de carbono	1810-2617
	Inox./inox./carbono oblicua	1810-2696[1]

[1] Homologación ECE.

DESCARGO DE RESPONSABILIDAD: CONSÚLTESE LA PÁGINA 4 PARA INFORMACIÓN IMPORTANTE RELATIVA A CUESTIONES DE GARANTÍA Y NORMATIVA DE CONTROL DE EMISIONES.

Todos los nºs de artículo en **MAGENTA** son nuevos para 2021

LeoVince



1811-3369



1810-2363

ECE Type Approved

Consulte tabla para más detalles

SISTEMAS DE ESCAPE EVO II UNDERBODY

- Diseño CAD/CAM para un ajuste preciso
- Acabado arenado con "look de titanio" del tubo exterior
- Ahorro de peso con el escape de acero inoxidable
- Excelente ganancia de potencia en todo el rango de revoluciones (potencia lineal)
- Construcción interna en acero inoxidable AISI 304 con tapa final de fibra de carbono
- Reductor de sonido EVO II desmontable para un tono más agresivo
- Ajustados específicamente según modelo para compatibilidad con los reglajes de combustible de serie
- Con homologación ECE; salvo indicación en contrario

COMPATIBLE CON	N.º ART.
KAWASAKI	
Ninja 650R 12-16	**1810-2260**
Ninja 650 17-20	**1810-2692**
Ninja Z650 17-19	**1811-3369**[1]
Z650 17-19	**1810-2692**
YAMAHA	
FZ-6R 09-15	**1810-2265**
MT-07 15-16	**1810-2362**
MT-07 (también compatible con la versión de 35 kW) 17-19	**1810-2684**
TRACER 700 (también compatible con la versión de 35 kW) 17-19	**1810-2684**

COMPATIBLE CON	N.º ART.
YAMAHA (CONT.)	
TRACER 700 GT (también compatible con la versión de 35 kW) 19	**1810-2684**
XSR 700 (también compatible con la versión de 35 kW) 16-19	**1810-2684**
XSR 700 18-20	**1810-2612**[1]
MT-09 14-16	**1810-2363**
MT-09 SP 18-19	**1810-2691**
MT-09/ABS (también compatible con la versión de 35 kW) 17-19	**1810-2691**
XSR900 16-20	**1810-2392**[1]
XSR 900 (también compatible con la versión de 35 kW) 16-19	**1810-2691**

[1] Sin homologación ECE.



1810-2522



1810-2608

SISTEMAS DE ESCAPE GP CORSA

- Sistema de escape para motores de 4 tiempos
- Tubos de colector fabricados en acero inoxidable AISI 304
- dB-killer, inserto silenciador extraíble
- Con correa de sujeción en acero inoxidable
- Fabricado a mano
- Versión Evo con tapa final en tecnopolímero

COMPATIBLE CON	TUBO COLECTOR/ SILENCIADOR/TAPA TRASERA	N.º ART.
YAMAHA		
YZF-R3 15-17	Inox./carbono/inox.	**1810-2522**
MT-03 16-20	Inox./carbono/tecnopolímero	**1810-2608**[1]

COMPATIBLE CON	TUBO COLECTOR/ SILENCIADOR/TAPA TRASERA	N.º ART.
YAMAHA (CONT.)		
YZF-R3 15-20	Inox./carbono/tecnopolímero	**1810-2608**[1]

[1] Modelo EVO.

SISTEMAS DE ESCAPE DOBLES GP

ECE Type Approved

- Sonido y estilo únicos con logotipo Leo Vince grabado con láser
- Tubo exterior en acero inoxidable AISI 304 de doble cono granallado con arena, resistente a impactos y con un refinado acabado en pintura termocerámica negra mate resistente a altas temperaturas
- Tapa final de nuevo diseño granallada con arena
- Soporte de conexión de silenciador cortada por láser para una instalación impecable
- Tubo interior doblemente perforado
- DB Killer antimanipulaciones soldado y placa interna perforada



1811-3286

COMPATIBLE CON	N.º ART.
YAMAHA	
MT-07 16-19	**1811-3286**
MT-07/FZ-07 17-20	**1810-2783**[1]

COMPATIBLE CON	N.º ART.
YAMAHA (CONT.)	
XSR 700 16-19	**1810-2703**
XSR 700 con catalizador 16-19	**1810-2704**

COMPATIBLE CON	N.º ART.
YAMAHA (CONT.)	
MT-09/ABS 13-19	**1810-2702**
MT-09 SP 18-19	**1810-2702**

[1] En acero inoxidable.

DESCARGO DE RESPONSABILIDAD: CONSÚLTESE LA PÁGINA 4 PARA INFORMACIÓN IMPORTANTE RELATIVA A CUESTIONES DE GARANTÍA Y NORMATIVA DE CONTROL DE EMISIONES.

LeoVince


1810-2618


1810-2593

SISTEMAS DE ESCAPE FACTORY S

- Tubo del silenciador en acero inoxidable AISI 304 con soldadura TIG
- Diseño cónico con líneas rectangulares para un estilo elegante
- Tapa final de fibra de carbono con un corte asimétrico hacia fuera y abajo que añade un toque personalizado
- Tubo de silenciador en acero inoxidable o fibra de carbono
- El tubo de silenciador en acero inoxidable presenta un logotipo esculpido por láser enmarcado por un recuadro rebajado en el cuerpo del silenciador
- El tubo de silenciador en fibra de carbono presenta un logotipo recortado en aluminio resistente a altas temperaturas de aplicación adhesiva
- Todos los silenciadores utilizan una abrazadera de fijación de fibra de carbono con un elemento de goma para aislar las vibraciones

COMPATIBLE CON	TUBO COLECTOR/SILENCIADOR/TAPA TRASERA	N.º ART.
BMW		
S1000RR 17-18	Inox./inox./carbono	**1810-2618**
	Acero inoxidable/fibra de carbono/fibra de carbono	**1810-2619**
S 1000 XR 15-16	Inox./inox./carbono	**1811-3152**[1]
	Acero inoxidable/fibra de carbono/fibra de carbono	**1811-3153**[1]
S 1000 XR 17-19	Inox./inox./carbono	**1811-3841**[1]
	Acero inoxidable/fibra de carbono/fibra de carbono	**1811-3842**[1]
KAWASAKI		
Ninja 400 18-20	Inox./inox./carbono	**1810-2592**
	Acero inoxidable/fibra de carbono/fibra de carbono	**1810-2593**
Z 1000/SX 17-19	Acero inoxidable/fibra de carbono/fibra de carbono	**1811-3838**[1]
YAMAHA		
YZF-R6 06-16	Inox./inox./carbono	**1810-2371**[1]
	Inox./inox./carbono	**1810-2695**
	Acero inoxidable/fibra de carbono/fibra de carbono	**1810-2546**[1]

[1] Homologación ECE.

SLIP-ONS UNIVERSALES LV-10

PARA HONDA CB125R NEO SPORTS CAFE 18-19

- Diseño compacto y ligero
- En acero inoxidable AISI 304
- Tapa final granallada con arena
- Fibra fonoabsorbente térmica resistente a altas temperaturas
- Acabado en acero inoxidable
- Logotipo marcado a láser



TUBO INTERMEDIO/SILENCIADOR/TAPA FINAL	N.º ART.
Inox./inox./inox.	**1810-2705**

SISTEMA DE ESCAPE NERO

PARA HONDA CB650F/CBR650F 14-16

- Presenta un tubo exterior de silenciador en acero inoxidable con una pintura negra metalizada aplicada con procesos de cerámica técnica para crear un revestimiento muy resistente a altas temperaturas
- Soporte y bridas de silenciador en acero inoxidable AISI 304 con soldaduras TIG para una resistencia superior
- Tapa final en acero inoxidable con terminación oblicua de diseño asimétrico y agresivo
- Logotipo Leo Vince grabado por láser en el silenciador
- Cumple los requisitos de homologación EVO II
- Los silenciadores incluyen un inserto dB killer previamente instalado, que se puede extraer
- Con homologación ECE



TUBO INTERMEDIO/SILENCIADOR/TAPA FINAL	N.º ART.
Inox./inox./inox.	**1810-2688**

DESCARGO DE RESPONSABILIDAD: CONSÚLTESE LA PÁGINA 4 PARA INFORMACIÓN IMPORTANTE RELATIVA A CUESTIONES DE GARANTÍA Y NORMATIVA DE CONTROL DE EMISIONES.

Todos los nºs de artículo en **MAGENTA** son nuevos para 2021


1811-4059


1811-4058

SILENCIADORES SLIP-ON SILVERTAIL K02

- Estilo American "cruiser metric"
- Fabricado en acero cromado
- Niquelado/cromado
- Soldadura MIG

COMPATIBLE CON	N.º ART.
YAMAHA	
XVS 650 Drag Star Classic 98-03	1811-4059
XVS 1100 Drag Star 99-03	1811-4062
XV Virago 1100 89-98	1811-4061

COMPATIBLE CON	N.º ART.
SUZUKI	
LS 650 Savage 86-97	1811-4060
VS GL 1400 Intruder 87-00	1811-4058


1811-3559

ECE Type Approved **Ver tabla para detalles**


1811-3409

SLIP-ONS LV PRO

- Look de competición en un tamaño compacto
- Tapa final de diseño asimétrico oblicuo
- Disponible en acero inoxidable o fibra de carbono

COMPATIBLE CON	TUBO DE ESCAPE/SILENCIADOR/TAPA FINAL	N.º ART.
DUCATI		
Multistrada 1260/S/D-AIR/ Pikes Peak 18-20	Inox./inox./carbono	1811-3740[1]
	Acero inoxidable/fibra de carbono/ fibra de carbono	1811-3741[1]
	Inox./inox./carbono	1811-4005[1, 2]
	Acero inoxidable/fibra de carbono/ fibra de carbono	1811-4006[1, 2]
HONDA		
CBR 1000 RR Fireblade/SP/ SP2 17-19	Inox./inox./carbono	1811-3481
	Acero inoxidable/fibra de carbono/ fibra de carbono	1811-3482
X-Adv 17-20	Inox./inox./carbono	1811-3833[1]
KAWASAKI		
Z 900 17-20	Inox./inox./carbono	1811-3558[1]
	Acero inoxidable/fibra de carbono/ fibra de carbono	1811-3559[1]
Z 900 20	Inox./inox./carbono	1811-3983[1]
	Acero inoxidable/fibra de carbono/ fibra de carbono	1811-3984[1]
	Titanio	1811-4023[1]
Z 900 A2 18-20	Acero inoxidable/titanio/fibra de carbono	1811-4022[1]
Z 1000 17-19	Inox./inox./carbono	1811-3483[1]
	Acero inoxidable/fibra de carbono/ fibra de carbono	1811-3484[1]
KTM		
Duke 390 17-19	Inox./inox./carbono	1811-3409
	Acero inoxidable/fibra de carbono/ fibra de carbono	1811-3410

COMPATIBLE CON	TUBO DE ESCAPE/SILENCIADOR/TAPA FINAL	N.º ART.
KTM (CONT.)		
RC 390 17-19	Inox./inox./carbono	1811-3409
	Acero inoxidable/fibra de carbono/ fibra de carbono	1811-3410
TRIUMPH		
Triple 765 S/SA2/R/ R LRH/RS 17-19	Inox./inox./carbono	1811-3762[1]
	Acero inoxidable/fibra de carbono/ fibra de carbono	1811-3763[1]
SUZUKI		
GSX-S 1000 15-19	Inox./inox./carbono	1811-3846[1]
	Acero inoxidable/fibra de carbono/ fibra de carbono	1811-3847[1]
GSX-S 1000 F 15-19	Inox./inox./carbono	1811-3846[1]
	Acero inoxidable/fibra de carbono/ fibra de carbono	1811-3847[1]
GSX-S 1000 S Katana 19	Inox./inox./carbono	1811-3868[1]
	Acero inoxidable/fibra de carbono/ fibra de carbono	1811-3869[1]
YAMAHA		
MT-03 18-19	Inox./inox./carbono	1811-3843[1]
	Acero inoxidable/fibra de carbono/ fibra de carbono	1811-3844[1]
YZF-R3 18-19	Inox./inox./carbono	1811-3843[1]
	Acero inoxidable/fibra de carbono/ fibra de carbono	1811-3844[1]

[1] Homologación ECE.
[2] Compatible con maletas laterales originales.

DESCARGO DE RESPONSABILIDAD: CONSÚLTESE LA PÁGINA 4 PARA INFORMACIÓN IMPORTANTE RELATIVA A CUESTIONES DE GARANTÍA Y NORMATIVA DE CONTROL DE EMISIONES.

ESCAPES
BOLSAS & EQUIPAJE
FUNDAS & SEGURIDAD
ACCESORIOS GENERALES
PARABRISAS
CARENADOS & CARROCERÍA
ASIENTOS & RESPALDOS
MANILLARES & MANDOS MANUALES
ESTRIBERAS & MANDOS DE PIE
ILUMINACIÓN
ELÉCTRICO & INSTRUMENTACIÓN
CORONAS & PIÑONES
CADENAS & CORREAS TRANSMISIÓN
RUEDAS & ACCESORIOS
FRENOS
SUSPENSIÓN
MOTOR
ALIMENTACIÓN DE MOTOR
AUDIO/VIDEO & SOPORTES
ACCESORIOS PARA PILOTO
TORNILLERÍA & ARTÍCULOS PROMOCIONALES
ÍNDICE



1811-3079



1811-3570

LeoVince

ECE Type Approved

Consulte tabla para más detalles

SLIP-ONS LV ONE EVO

- La EVOLUCIÓN más reciente del popular LV ONE: Con una estética y un sonido agresivos
- El logotipo de Leo Vince viene finamente marcado a láser sobre un innovador diseño tallado (el escape de fibra de carbono incluye un logotipo adhesivo de Leo Vince resistente a las altas temperaturas fabricado en aluminio brillante recortado)
- Diseño asimétrico y tapa final fabricada enteramente en fibra de carbono resistente a las altas temperaturas
- Tubo exterior en acero inoxidable AISI 304 ovalado y granallado con arena resistente a impactos – estética de titanio
- Frontal de silenciador en acero inoxidable con soldadura TIG
- Correa de sujeción ajustable fabricada enteramente en fibra de carbono
- dB killer extraíble; garantiza una reducción de peso y una instalación impecable
- Los silenciadores universales se miden según el diámetro de admisión y la longitud de la carcasa
- Con homologación ECE; salvo indicación en contrario

COMPATIBLE CON	TUBO DE ESCAPE/ SILENCIADOR/TAPA FINAL	N.º ART.
APRILIA		
Tuono 125 17-20	Inox./inox./carbono	1811-3982
BENELLI		
TRK 502 17-19	Inox./inox./carbono	1811-3806
TRK 502 X 18-19	Inox./inox./carbono	1811-3848[1]
	Acero inoxidable/fibra de carbono/ fibra de carbono	1811-3849[1]
BMW		
F650GS 09-12	Inox./inox./carbono	1811-3079[1]
	Acero inoxidable/fibra de carbono/ fibra de carbono	1811-3080[1]
F700GS 12-16	Inox./inox./carbono	1811-3079[1]
	Acero inoxidable/fibra de carbono/ fibra de carbono	1811-3080[1]
F 750 GS 18-20	Carbono/carbono/carbono	1811-3746
	Inox./inox./carbono	1811-3745
F800GS 08-16	Inox./inox./carbono	1811-3079[1]
	Acero inoxidable/fibra de carbono/ fibra de carbono	1811-3080[1]
F 850 GS 18-20	Carbono/carbono/carbono	1811-3746
	Inox./inox./carbono	1811-3745
F800GT 13-16	Inox./inox./carbono	1811-3081[1]
	Acero inoxidable/fibra de carbono/ fibra de carbono	1811-3082[1]
F800R 09-16	Inox./inox./carbono	1811-3081[1]
	Acero inoxidable/fibra de carbono/ fibra de carbono	1811-3082[1]
R1200GS 13-16	Inox./inox./carbono	1811-3117[1]
R 1200 GS 17-18	Carbono/carbono/carbono	1811-3480
	Inox./inox./carbono	1811-3479
R 1200 GS Adventure 17-18	Carbono/carbono/carbono	1811-3480
DUCATI		
696 Monster 08-14 (silenciadores dobles)	Inox./inox./carbono	1811-3076
796 Monster 10-14 (silenciadores dobles)	Inox./inox./carbono	1811-3076
1100 Monster 09-10 (silenciadores dobles)	Inox./inox./carbono	1811-3076

COMPATIBLE CON	TUBO DE ESCAPE/ SILENCIADOR/TAPA FINAL	N.º ART.
HONDA		
CB500F/X, CBR500R 13-16	Inox./inox./carbono	1811-3113[2]
CB500F/X, CBR500R 17-18	Inox./inox./carbono	1811-3836
	Acero inoxidable/fibra de carbono/ fibra de carbono	1811-4008[1]
CBR600RR 07-12	Inox./inox./carbono	1811-3074
NC700/750S/X 12-15	Inox./inox./carbono	1811-3103
CRF1000 L Africa Twin/ Adventure Sports 16-17	Inox./inox./carbono	1811-3832
CRF1000 L Africa Twin/ Adventure Sports 18-19	Inox./inox./carbono	1811-3751
1200 X Crosstourer/ DCT/XD 12-15	Inox./inox./carbono	1811-3420
	Acero inoxidable/fibra de carbono/ fibra de carbono	1811-3421
HUSQVARNA		
701 Supermoto 17-20	Inox./inox./carbono	1811-3997
KAWASAKI		
Ninja 400 18-19	Inox./inox./carbono	1811-3807
	Acero inoxidable/fibra de carbono/ fibra de carbono	1811-3845
Z-400 19	Inox./inox./carbono	1811-3807
	Acero inoxidable/fibra de carbono/ fibra de carbono	1811-3845
ZX-6R/RR 09-16	Inox./inox./carbono	1811-3111
	Acero inoxidable/fibra de carbono/ fibra de carbono	1811-3112
ZX-6R Ninja/636 19-20	Inox./inox./carbono	1811-3866
	Acero inoxidable/fibra de carbono/ fibra de carbono	1811-3867
Versys 1000 19-20	Inox./inox./carbono	1811-3790[1]
	Acero inoxidable/fibra de carbono/ fibra de carbono	1811-3980
KTM		
Duke 125 17-19	Inox./inox./carbono	1811-3804
	Inox./inox./carbono	1811-3830
RC 125 17-19	Inox./inox./carbono	1811-3804
	Inox./inox./carbono	1811-3830

[1] Montaje con maletas laterales originales.
[2] No compatible con caballete central.

DESCARGO DE RESPONSABILIDAD: CONSÚLTESE LA PÁGINA 4 PARA INFORMACIÓN IMPORTANTE RELATIVA A CUESTIONES DE GARANTÍA Y NORMATIVA DE CONTROL DE EMISIONES.

LeoVince ECE Type Approved

SLIP-ONS LV ONE EVO (CONT.)

Consulte tabla para más detalles



1811-3764



1811-3939

COMPATIBLE CON	TUBO DE ESCAPE/ SILENCIADOR/TAPA FINAL	N.º ART.
KTM (CONT.)		
390 Adventure 20	Inox./inox./carbono	1811-4083
	Inox./inox. negro/carbono	1811-4084
	Acero inoxidable/fibra de carbono/ fibra de carbono	1811-4085
Duke 390 17-19	Inox./inox./carbono	1811-3804
	Inox./inox./carbono	1811-3830
RC 390 17-19	Inox./inox./carbono	1811-3804
	Inox./inox./carbono	1811-3830
690 Duke 16-20	Inox./inox./carbono	1811-3964[3]
	Acero inoxidable/fibra de carbono/ fibra de carbono	1811-3965[3]
690 Enduro/R/R SMC 08-11	Inox./inox./carbono	1811-3087
690 SMC-R 19-20	Inox./inox./carbono	1811-3996
790 Adventure 19-20	Inox./inox./carbono	1811-3937[3]
790 Duke 18-20	Inox./inox./carbono	1811-3570
	Acero inoxidable/fibra de carbono/ fibra de carbono	1811-3571
950 LC8 Adventure S 03-05 (silenciadores dobles)	Inox./inox./carbono	1811-3092
950 SM Supermoto 05-07 (silenciadores dobles)	Inox./inox./carbono	1811-3089
990 LC8 Adventure 06-12 (silenciadores dobles)	Inox./inox./carbono	1811-3092
990 LC9 Adventure R 09-12 (silenciadores dobles)	Inox./inox./carbono	1811-3092
990 SM Supermoto 08-10 (silenciadores dobles)	Inox./inox./carbono	1811-3089
990 SM-R Supermoto 09-12 (silenciadores dobles)	Inox./inox./carbono	1811-3089
1090 Adventure/R 17-20	Inox./inox./carbono	1811-3419
	Acero inoxidable/titanio/ fibra de carbono	1811-4024
1190/R Adventure 13-16	Inox./inox./carbono	1811-3211
1290 Super Adventure 15-16	Inox./inox./carbono	1811-3211
1290 Super Adventure R/S/T 17-20	Inox./inox./carbono	1811-3419
	Acero inoxidable/titanio/ fibra de carbono	1811-4024

COMPATIBLE CON	TUBO DE ESCAPE/ SILENCIADOR/TAPA FINAL	N.º ART.
TRIUMPH		
Street Triple 675 07-12 (silenciadores dobles)	Inox./inox./carbono	1811-3099
Triple 765 S/SA2/R/R LRH/RS 17-19	Inox./inox./carbono	1811-3764[3]
	Carbono/carbono/carbono	1811-3765[3]
Tiger 800 XC/XCA/ XCX/XR/XRX 11-16	Inox./inox./carbono	1811-3094[1]
Tiger 800 XR/XRX/XCX/ XRT/XCA/XRX LRH/XCX LRH 18-19	Inox./inox./carbono	1811-3749
	Inox./inox./carbono	1811-3750
Tiger Explorer XR/XCX/ XCX LOW/XCA 16-17	Inox./inox./carbono	1811-3443
Speed Triple 1050 R/S 16-17	Acero inoxidable/fibra de carbono/ fibra de carbono	1811-3840
Speed Triple 1050 RS/S 18-19	Acero inoxidable/fibra de carbono/ fibra de carbono	1811-3840
Tiger Explorer 1200 16-17	Inox./inox./carbono	1811-3107
SUZUKI		
GSX-S 750Z ABS 17-19	Inox./inox./carbono	1811-3828
	Acero inoxidable/fibra de carbono/ fibra de carbono	1811-3829
GSX-S 750 ABS A2 19	Inox./inox./carbono	1811-3828
	Acero inoxidable/fibra de carbono/ fibra de carbono	1811-3829
Bandit 1250 07-10/16	Inox./inox./carbono	1811-3427[1]
GSX 1250 11-12	Inox./inox./carbono	1811-3427[1]
YAMAHA		
YZF-R3 13-17	Inox./inox./carbono	1811-3263
	Acero inoxidable/fibra de carbono/ fibra de carbono	1811-3264
FZ6 08-10	Inox./inox./carbono	1811-3078
FZ6-S 04-06	Inox./inox./tecnopolímero	1811-3091
FZ8 11-13	Inox./inox./carbono	1811-3072
FZ1 06-15	Inox./inox./tecnopolímero	1811-3085
Tenere 700 19-20	Acero inoxidable/ acero inoxidable/nada	1811-3938[3]
	Inox./inox./carbono	1811-3939[3]
FJR1300 03-14 (silenciadores dobles)	Inox./inox./carbono	1811-3116
XT1200Z Super Tenere 12-16	Inox./inox./carbono	1811-3212

[1] Montaje con maletas laterales originales.
[3] Sin homologación ECE.

DESCARGO DE RESPONSABILIDAD: CONSÚLTESE LA PÁGINA 4 PARA INFORMACIÓN IMPORTANTE RELATIVA A CUESTIONES DE GARANTÍA Y NORMATIVA DE CONTROL DE EMISIONES.

Todos los nºs de artículo en **MAGENTA** son nuevos para 2021


1811-3871


1811-3218

SILENCIADORES SLIP-ON LV ONE

- Interior completamente testado y exterior completamente nuevo con una atractiva relación calidad/precio
- Silenciador construido íntegramente en acero inoxidable AISI 304 con soldaduras TIG y de forma ovalada con zonas planas superiores e inferiores
- El acabado exterior consiste en un tratamiento de arenado especial que proporciona un "look titanio"; también hay disponible un silenciador en fibra de carbono
- El desarrollo geométrico del silenciador es específico para cada modelo de motor con el objetivo de mejorar el par y la potencia máxima
- Con homologación ECE

COMPATIBLE CON	TUBO DE ESCAPE/ SILENCIADOR/TAPA FINAL	N.º ART.
HONDA		
125 V Varadero 01-13	Inox./inox./carbono	1811-4000
CB500F/R 16-17	Inox./inox./carbono	1811-3205[1]
CB/CBR500 F/X/R 19-20	Inox./inox./carbono	1811-3870
	Acero inoxidable/fibra de carbono/fibra de carbono	1811-3871
KTM		
Duke 12-19	Inox./inox./carbono	1811-4002

COMPATIBLE CON	TUBO DE ESCAPE/ SILENCIADOR/TAPA FINAL	N.º ART.
SUZUKI		
SV650 17-20	Inox./inox./carbono	1811-3218
YAMAHA		
WR 125 R/X 09-16	Inox./inox./carbono	1811-4001
YZF-R 125 08-13	Inox./inox. negro/carbono	1811-4003
MT-125 14-16	Inox./inox./carbono	1811-4004

[1] No compatible con caballete central.


1811-4034


1811-4038


1811-4042

SILENCIADORES SLIP-ON LV-12

- Cuerpo de titanio o acero inoxidable con acabado negro crudo o mate
- Silenciador Dual Flow
- Tapa final de fibra de carbono
- Logotipo marcado a láser

COMPATIBLE CON	TUBO COLECTOR/ SILENCIADOR/TAPA TRASERA	N.º ART.
BMW		
R 1200 GS/ Adventure 17-18	Inox./inox./carbono	1811-4034
	Inox./inox. negro/carbono	1811-4035
	Acero inoxidable/titanio/fibra de carbono	1811-4036
R 1250 GS/ Adventure 19-20	Inox./inox./carbono	1811-4034
	Inox./inox. negro/carbono	1811-4035
	Acero inoxidable/titanio/fibra de carbono	1811-4036
HONDA		
CRF 1100 L Africa Twin Adventure Euro 20	Inox./inox./carbono	1811-4037
	Inox./inox. negro/carbono	1811-4038
	Acero inoxidable/titanio/fibra de carbono	1811-4039
KTM		
1090 Adventure/R 17-19	Inox./inox./carbono	1811-4031

COMPATIBLE CON	TUBO COLECTOR/ SILENCIADOR/TAPA TRASERA	N.º ART.
KTM (CONT.)		
1090 Adventure/R 17-19 (CONT.)	Inox./inox. negro/carbono	1811-4032
	Acero inoxidable/titanio/fibra de carbono	1811-4033
1290 Super Adventure 17-20	Inox./inox./carbono	1811-4031
	Inox./inox. negro/carbono	1811-4032
	Acero inoxidable/titanio/fibra de carbono	1811-4033
SUZUKI		
V-Strom 1000 ABX/XT 14-20	Inox./inox./carbono	1811-4043
	Inox./inox. negro/carbono	1811-4044
	Acero inoxidable/titanio/fibra de carbono	1811-4045
V-Strom 1050 ABS/ XT 20	Inox./inox./carbono	1811-4040
	Inox./inox. negro/carbono	1811-4041
	Acero inoxidable/titanio/fibra de carbono	1811-4042

DESCARGO DE RESPONSABILIDAD: CONSÚLTESE LA PÁGINA 4 PARA INFORMACIÓN IMPORTANTE RELATIVA A CUESTIONES DE GARANTÍA Y NORMATIVA DE CONTROL DE EMISIONES.

Todos los nºs de artículo en **MAGENTA** son nuevos para 2021


1811-3756


1811-3585


1811-3446

LeoVince

ECE Type Approved

Consulte tabla para más detalles

SILENCIADORES SLIP-ON LV-10

- Diseño compacto y ligero
- En acero inoxidable AISI 304
- Tapa final granallada con arena
- Fibra fonoabsorbente térmica resistente a altas temperaturas
- Acabado acero inoxidable, negro mate o titanio
- Logotipo marcado a láser

COMPATIBLE CON	TUBO DE ESCAPE/ SILENCIADOR/TAPA FINAL	N.º ART.
BENELLI		
Leoncino/trail 17-19	Inox./inox./inox.	1811-3857[1]
	Inox./negro/inox.	1811-3858[1]
BMW		
S 1000 RR 17-18	Inox./inox./inox.	1811-3582
	Inox./negro/inox.	1811-3583
	Titanio/titanio/titanio	1811-3756
S 1000 RR 19-20	Inox./inox./inox.	1811-4026[1]
	Inox./negro/inox.	1811-4027[1]
	Titanio/titanio/titanio	1811-4028[1]
HONDA		
GSX 250 R/ABS 17-19	Inox./inox./inox.	1811-3501
CBR 250R 11-13	Inox./inox./inox.	1811-3495
	Inox./negro/inox.	1811-3496
CBR 300 R 14-17	Inox./inox./inox.	1811-3497
	Inox./negro/inox.	1811-3498
CB 500F 16-17	Inox./inox./inox.	1811-3491
	Inox./negro/inox.	1811-3492
CB 500R 16-17	Inox./inox./inox.	1811-3491
	Inox./negro/inox.	1811-3492
CB 500X 17	Inox./inox./inox.	1811-3491
	Inox./negro/inox.	1811-3492
CMX 500 Rebel 17-19	Inox./negro/inox.	1811-3856
CBR 1000 RR Fireblade/ SP/SP2 17-19	Inox./inox./inox.	1811-3489
	Inox./negro/inox.	1811-3490
	Titanio/titanio/titanio	1811-3755
CB 1000 R 18-20	Inox./inox./inox.	1811-3588
	Inox./negro/inox.	1811-3589
	Acero inoxidable/titanio/titanio	1811-3855
HUSQVARNA		
Svartpilen 401 18-19	Inox./inox./inox.	1811-3584
	Inox./negro/inox.	1811-3585
Svartpilen 401 20	Inox./inox./inox.	1811-4087
	Inox./negro/inox.	1811-4088
	Acero inoxidable/titanio/titanio	1811-4089
Vitpilen 401 18-19	Inox./inox./inox.	1811-3584
	Inox./negro/inox.	1811-3585
Vitpilen 401 20	Inox./inox./inox.	1811-4087
	Inox./negro/inox.	1811-4088
	Acero inoxidable/titanio/titanio	1811-4089
Vitpilen 701 18-19	Inox./inox./inox.	1811-3586
	Inox./negro/inox.	1811-3587
DUCATI		
Scrambler 800 Desert Sled 17-20	Inox./inox./inox.	1811-3448
	Inox./negro/inox.	1811-3449
Scrambler 800 Icon/ Classic 15-20	Inox./inox./inox.	1811-3487
	Inox./negro/inox.	1811-3488
KAWASAKI		
ZX-10R Ninja 16-19	Inox./inox./inox.	1811-3444
	Inox./negro/inox.	1811-3445
ZX-10RR Ninja 17-19	Inox./inox./inox.	1811-3444
	Inox./negro/inox.	1811-3445
Ninja 125 19	Inox./negro/inox.	1811-3859
Z 125 19	Inox./negro/inox.	1811-3859
Z 250 15-16	Inox./inox./inox.	1811-3485

COMPATIBLE CON	TUBO DE ESCAPE/ SILENCIADOR/TAPA FINAL	N.º ART.
KAWASAKI (CONT.)		
Z 25015-16 (CONT.)	Inox./negro/inox.	1811-3486
Ninja 250 R 13-16	Inox./inox./inox.	1811-3485
	Inox./negro/inox.	1811-3486
Ninja 300 R/ABS 13-17	Inox./inox./inox.	1811-3485
	Inox./negro/inox.	1811-3486
Ninja 400 18-20	Inox./inox./inox.	1811-3537
	Inox./negro/inox.	1811-3538
Z 800 13-16	Inox./inox./inox.	1811-3503
	Inox./negro/inox.	1811-3504
Z 900 17-19	Inox./inox./inox.	1811-3452[1]
	Inox./negro/inox.	1811-3453[1]
	Titanio/titanio/titanio	1811-3754[1]
Z900 20	Inox./inox./inox.	1811-3985[1]
	Inox./negro/inox.	1811-3986[1]
	Titanio/titanio/titanio	1811-3987[1]
Z900 RS/Cafe 18-20	Inox./inox./inox.	1811-3579[1]
	Inox./negro/inox.	1811-3580[1]
	Titanio/titanio/titanio	1811-3854[1]
Z 1000 10-20	Inox./inox./inox.	1811-3493[1]
	Inox./negro/inox.	1811-3494[1]
	Titanio/titanio/titanio	1811-3853[1]
Z 1000 SX 10-19	Inox./inox./inox.	1811-3493[1]
	Inox./negro/inox.	1811-3494[1]
	Titanio/titanio/titanio	1811-3853[1]
ZX-10R Ninja 16-20	Titanio/titanio/titanio	1811-3752
ZX-10RR Ninja 17-20	Titanio/titanio/titanio	1811-3752
KTM		
790 Duke 18-20	Inox./negro/inox.	1811-3761
1290 Super Duke R/GT 17-18	Inox./negro/inox.	1811-3768
SUZUKI		
GSX 250 R/ABS 17-19	Inox./inox./inox.	1811-3501
	Inox./negro/inox.	1811-3502
GSX-R 1000/R 17-20	Inox./inox./inox.	1811-3781
	Titanio/titanio/titanio	1811-3783
GSX-S 1000 Katana 19-20	Inox./inox./inox.	1811-3889
YAMAHA		
MT-10/FZ-10/MTN 1000 16-20	Inox./inox./inox.	1811-3450
	Inox./negro/inox.	1811-3451
MT-10 SP 17-20	Inox./inox./inox.	1811-3450
	Inox./negro/inox.	1811-3451
YZF-R3 15-20	Inox./inox./inox.	1811-3499
	Inox./negro/inox.	1811-3500
YZF-R25 14-17	Inox./inox./inox.	1811-3499
	Inox./negro/inox.	1811-3500
YZF-R6 06-20	Inox./inox./inox.	1811-3577
	Inox./negro/inox.	1811-3578
MT-03 16-19	Inox./inox./inox.	1811-3499
	Inox./negro/inox.	1811-3500
MT-25 15-17	Inox./inox./inox.	1811-3499
	Inox./negro/inox.	1811-3500
YZF 1000 R1 15-18	Inox./inox./inox.	1811-3446
	Inox./negro/inox.	1811-3447
YZF 1000 R1/M 19	Titanio/titanio/titanio	1811-3753

[1] Homologación ECE.

DESCARGO DE RESPONSABILIDAD: CONSÚLTESE LA PÁGINA 4 PARA INFORMACIÓN IMPORTANTE RELATIVA A CUESTIONES DE GARANTÍA Y NORMATIVA DE CONTROL DE EMISIONES.


1811-3203


1811-4029


1811-3766

ECE Type Approved

Consulte tabla para más detalles

SILENCIADORES SLIP-ON FACTORY S

- Tubo del silenciador en acero inoxidable AISI 304 con soldadura TIG
- Diseño cónico con líneas rectangulares para un estilo elegante
- Tapa final de fibra de carbono con un corte asimétrico hacia fuera y abajo que añade un toque personalizado
- Tubo de silenciador en acero inoxidable o fibra de carbono
- El tubo de silenciador en acero inoxidable presenta un logotipo esculpido por láser enmarcado por un recuadro rebajado en el cuerpo del silenciador
- El tubo de silenciador en fibra de carbono presenta un logotipo recortado en aluminio resistente a altas temperaturas de aplicación adhesiva
- Todos los silenciadores utilizan una abrazadera de fijación de fibra de carbono con un elemento de goma para aislar las vibraciones
- Con homologación ECE; salvo indicación en contrario

COMPATIBLE CON	TUBO DE ESCAPE/SILENCIADOR/TAPA FINAL	N.º ART.
BMW		
R1200R 15-16	Inox./inox./carbono	**1811-3203**
	Acero inoxidable/fibra de carbono/ fibra de carbono	**1811-3204**
R1200R/RS 17-18	Inox./inox./carbono	**1811-3747**
	Acero inoxidable/fibra de carbono fibra de carbono	**1811-3748**
HONDA		
CBR1000RR 08-16	Inox./inox./carbono	**1811-3297**
CB 1000 R 18-20	Inox./inox./carbono	**1811-3568**
	Acero inoxidable/fibra de carbono/ fibra de carbono	**1811-3569**
	Titanio/titanio/fibra de carbono	**1811-4021**
KAWASAKI		
ZX-10R 16-20	Inox./inox./carbono	**1811-3158**
	Acero inoxidable/fibra de carbono/ fibra de carbono	**1811-3159**
Z1000 10-16 y Ninja 1000 16-19	Inox./inox./carbono	**1811-3216**[1]
	Acero inoxidable/fibra de carbono/ fibra de carbono	**1811-3217**[1]
Ninja 1000 SX/ Tourer 20	Inox./inox. negro/carbono	**1811-4029**
	Titanio/titanio/fibra de carbono	**1811-4030**
Z1000 SX 17-19	Inox./inox./carbono	**1811-4009**
ZX14R 12-16	Inox./inox./carbono	**1811-3106**

COMPATIBLE CON	TUBO DE ESCAPE/SILENCIADOR/TAPA FINAL	N.º ART.
KTM		
790 Duke 18	Inox./inox./carbono	**1811-3572**[2]
	Acero inoxidable/fibra de carbono/ fibra de carbono	**1811-3573**[2]
1290 Super Duke R/ GT 17-18	Acero inoxidable/fibra de carbono/ fibra de carbono	**1811-3766**[3]
TRIUMPH		
Speed Triple 1050 R/S 16-17	Inox./inox./carbono	**1811-3562**
Speed Triple 1050 R/S 18-19	Inox./inox./carbono	**1811-3758**
	Acero inoxidable/fibra de carbono/ fibra de carbono	**1811-3759**
	Titanio/titanio/titanio	**1811-4025**
YAMAHA		
MT-10 17-20	Inox./inox./carbono	**1811-3234**
	Acero inoxidable/fibra de carbono/ fibra de carbono	**1811-3235**
YZF R1 15-16	Inox./inox./carbono	**1811-3148**
YZF 1000 R1/M 17-19	Inox./inox./carbono	**1811-3564**

[1] Compatible con maletas laterales originales.
[2] No compatible con maletas laterales.
[3] Sin homologación ECE.

SILENCIADORES SLIP-ON X3

ECE Type Approved

- El modelo X3 ilustra claramente los elevados niveles tecnológicos alcanzados gracias a la experiencia adquirida en el mundo de la competición
- El cuerpo del silenciador en aluminio tiene una estructura de cámara interior semidirecta fijada al bastidor mediante tirantes de carbono
- Los silenciadores se construyen a medida de los modelos específicos con el objetivo de incrementar el par motor y la potencia máxima
- Incluyen apagallamas
- Con homologación ECE


1821-1650


1821-1652

COMPATIBLE CON	TUBO DE ESCAPE/SILENCIADOR/TAPA FINAL	N.º ART.
BMW		
G650 X 07-11	Acero inoxidable/aluminio/acero inoxidable	**1821-1650**
KAWASAKI		
KLR 650 97-13	Acero inoxidable/aluminio/acero inoxidable	**1821-1649**

COMPATIBLE CON	TUBO DE ESCAPE/SILENCIADOR/TAPA FINAL	N.º ART.
KTM		
LC4 640 03-04	Acero inoxidable/aluminio/acero inoxidable	**1821-1653**
SUZUKI		
DR-Z400 01-08	Acero inoxidable/aluminio/acero inoxidable	**1821-1652**
DR650ES 99-15	Acero inoxidable/aluminio/fibra de carbono	**1821-1750**

DESCARGO DE RESPONSABILIDAD: CONSÚLTESE LA PÁGINA 4 PARA INFORMACIÓN IMPORTANTE RELATIVA A CUESTIONES DE GARANTÍA Y NORMATIVA DE CONTROL DE EMISIONES.

Todos los nºs de artículo en **MAGENTA** son nuevos para 2021



1811-3556

SILENCIADORES SLIP-ON NERO

- Presenta un tubo exterior de silenciador en acero inoxidable con una pintura negra metalizada aplicada con procesos de cerámica técnica para crear un revestimiento muy resistente a altas temperaturas
- Soporte y bridas de silenciador en acero inoxidable AISI 304 con soldaduras TIG para una resistencia superior
- Tapa final del silenciador fabricada en fibra de carbono con un agresivo diseño Slash-Cut asimétrico

COMPATIBLE CON	TUBO INTERMEDIO/ SILENCIADOR/TAPA FINAL	N.º ART.
BMW		
F750GS 18-19	Inox./inox./carbono	**1811-3825**[1]
F850 GS 18-19	Inox./inox./carbono	**1811-3825**[1]
R 1200 GS 17-18	Inox./inox./carbono	**1811-3824**[1]
R 1200 GS Adventure 18-19	Inox./inox./carbono	**1811-3824**[1]
HONDA		
CB500F 16-18	Inox./inox./carbono	**1811-3823**[1]
CB500X 17-18	Inox./inox./carbono	**1811-3823**[1]
CB500R 16-18	Inox./inox./carbono	**1811-3823**
CB/CBR500 19-20	Acero inoxidable/fibra de carbono/fibra de carbono	**1811-3861**
HUSQVARNA		
701 Supermoto 17-20	Inox./inox. negro/carbono	**1811-3995**
KAWASAKI		
Z 750 17-14	Inox./inox./carbono	**1811-3809**
Z750R 11-14	Inox./inox./carbono	**1811-3809**
Z800 13-16	Inox./inox./carbono	**1811-3810**
Z 900 17-20	Inox./inox./carbono	**1811-3556**
Z1000 y Ninja 1000 con maletas laterales OEM 14-16 (silenciadores dobles)	Inox./inox./carbono	**1811-3213**
Z1000 17-19	Inox./inox./carbono	**1811-3822**
Z1000SX 17-19	Inox./inox./carbono	**1811-3822**
Versys 1000 19-20	Inox./inox. negro/carbono	**1811-3981**



1811-3418

- Logotipo Leo Vince grabado por láser en el silenciador
- Cumple los requisitos de homologación EVO II
- Los silenciadores incluyen un inserto dB killer previamente instalado, que se puede extraer
- Con homologación ECE

COMPATIBLE CON	TUBO INTERMEDIO/ SILENCIADOR/TAPA FINAL	N.º ART.
KTM		
690 SMC R 19-20	Inox./inox. negro/carbono	**1811-3994**
790 Adventure/R 19-20	Inox./inox./carbono	**1811-3936**
1090 Adventure/R 17-20	Inox./inox./carbono	**1811-3418**
1290 Super Adventure 15-16	Acero inoxidable/fibra de carbono/fibra de carbono	**1811-3210**
1290 Super Adventure R/S/T 17-20	Inox./inox./carbono	**1811-3418**
PIAGGIO		
MP3 400/L/T/RST 07-12	Inox./inox./carbono	**1811-3553**
MP3 500/Business/LT/Sport 11-16	Inox./inox./carbono	**1811-3553**
SUZUKI		
SV650 17-20	Inox./inox./carbono	**1811-3222**
GSR/GSX-S 750 11-16	Inox./inox./carbono	**1811-3812**
GSX-S 750/Z ABS 17-19	Inox./inox./carbono	**1811-3818**
GSX-S 750Z ABS A2 19	Inox./inox./carbono	**1811-3818**
V-Strom 1000/1000 XT 17-19	Inox./inox./carbono	**1811-3821**
DL1000 V-Strom 14-20	Inox./inox./carbono	**1811-3040**
TRIUMPH		
Tiger 800 XC/XCA/XCX/XR/XRX 11-16	Inox./inox./carbono	**1811-3554**[1]
Tiger 800 XR/XRX/XCX/XRT/ XCA/XRX LRH/XCX LRH 18-19	Inox./inox./carbono	**1811-3826**[1]

[1] Compatible con maletas laterales originales.



1811-2785

Consulte tabla para más detalles



1811-2786

SLIP-ONS UNDERBODY

- Versión de recambio con el objetivo de proporcionar unas prestaciones altas
- Fabricados en acero inoxidable AISI 304 y con una estructura interna que proporciona una calibración ajustada específicamente a cada motor
- Exterior en acero inoxidable arenado para un "look titanio"
- Tapa final con protección de fibra de carbono conduce los gases de escape al exterior proporcionando un "efecto barrera" que evita que el calor radiado afecte al neumático
- El desarrollo geométrico del silenciador es específico para cada modelo de motor con el objetivo de mejorar el par y la potencia máxima
- Con homologación ECE; salvo indicación en contrario

COMPATIBLE CON	TUBO COLECTOR/ SILENCIADOR/TAPA TRASERA	N.º ART.
KAWASAKI		
ER-6N/F EVO 06-11	Inox./inox./carbono	**1811-2785**
KTM		
690 Duke EVO 08-11	Inox./inox./carbono	**1811-2786**

COMPATIBLE CON	TUBO COLECTOR/ SILENCIADOR/TAPA TRASERA	N.º ART.
YAMAHA		
FZ6R 10-15	Acero/acero/carbono	**1861-0993**[1]

[1] Sin homologación ECE.

DESCARGO DE RESPONSABILIDAD: CONSÚLTESE LA PÁGINA 4 PARA INFORMACIÓN IMPORTANTE RELATIVA A CUESTIONES DE GARANTÍA Y NORMATIVA DE CONTROL DE EMISIONES.

ESCAPES
BOLSAS & EQUIPAJE
FUNDAS & SEGURIDAD
ACCESORIOS GENERALES
PARABRISAS
CARENADOS & CARROCERÍA
ASIENTOS & RESPALDOS
MANILLARES & MANDOS MANUALES
ESTRIBERAS & MANDOS DE PIE
ILUMINACIÓN
ELÉCTRICO & INSTRUMENTACIÓN
CORONAS & PIÑONES
CADENAS & CORREAS TRANSMISIÓN
RUEDAS & ACCESORIOS
FRENOS
SUSPENSIÓN
MOTOR
ALIMENTACIÓN DE MOTOR
AUDIO/VIDEO & SOPORTES
ACCESORIOS PARA PILOTO
TORNILLERÍA & ARTÍCULOS PROMOCIONALES
ÍNDICE

LeoVince


1811-2781


1811-3535

SLIP-ONS GP CORSA

- Diseño CAD/CAM para un ajuste preciso
- Abrazaderas y tapas finales del silenciador en acero inoxidable técnico desarrollado para MotoGP
- Máxima ganancia de potencia en todo el rango de revoluciones (potencia lineal)
- Parte interna del silenciador en acero inoxidable
- Tono más profundo de competición
- Reductor de sonido desmontable para un sonido más agresivo
- Ajustados específicamente según modelo para compatibilidad con los reglajes de combustible de serie
- Modelos EVO con tapa final en tecnopolímero
- El desarrollo geométrico del silenciador es específico para cada modelo de motor con el objetivo de mejorar el par y la potencia máxima cumpliendo los parámetros requeridos por los estándares de la UE (97/24/CE, 17 de junio de 1997)

COMPATIBLE CON	TUBO COLECTOR/ SILENCIADOR/TAPA TRASERA	N.º ART.
HONDA		
CBR250R 11-13	Inox./carbono/inox.	**1811-2781**
CBR500R 13-15	Inox./carbono/inox.	**1811-2830**[2]
CB500F/R 16-18	Inox./carbono/inox.	**1811-3208**[2]
	Acero inoxidable/fibra de carbono/fibra de carbono	**1811-3209**[1, 2]
KAWASAKI		
Ninja 300 R 13-16	Inox./carbono/inox.	**1810-2268**

COMPATIBLE CON	TUBO COLECTOR/ SILENCIADOR/TAPA TRASERA	N.º ART.
KAWASAKI (CONT.)		
Ninja 400 18-20	Acero inoxidable/fibra de carbono/fibra de carbono	**1811-3535**
	Acero inoxidable/fibra de carbono/fibra de carbono	**1811-3536**[1]
SUZUKI		
GSX 250 R/ABS 17-19	Acero inoxidable/fibra de carbono/fibra de carbono	**1811-3549**
	Acero inoxidable/fibra de carbono/fibra de carbono	**1811-3550**[1]

[1] Modelo EVO.
[2] No compatible con caballete central.


1811-3280


1811-3851

SLIP-ONS GP DUAL

- Sonido y estilo únicos con logotipo Leo Vince grabado con láser
- Tubo exterior en acero inoxidable AISI 304 de doble cono granallado con arena, resistente a impactos y con un refinado acabado en pintura termocerámica negra mate resistente a altas temperaturas
- Tapa final de nuevo diseño granallada con arena
- Soporte de conexión de silenciador cortada por láser para una instalación impecable
- Tubo interior doblemente perforado
- DB Killer antimanipulaciones soldado y placa interna perforada
- Con homologación ECE; salvo indicación en contrario

COMPATIBLE CON	N.º ART.
DUCATI	
Scrambler 800 Cafe Racer/Classic/Full Throttle/Icon 17-19	**1811-3851**[1]
Scrambler 800 Cafe Racer/Classic/Full Throttle /Icon w/catalyst 17-19	**1811-3852**
HONDA	
CBR500R 16-17	**1811-3280**
CB 1000 R 18-20	**1811-3581**
HUSQVARNA	
Vitpilen 401 20	**1811-4086**[1]


1811-3574

COMPATIBLE CON	N.º ART.
HUSQVARNA (CONT.)	
Svartpilen 401 20	**1811-4086**[1]
Vitpilen 701 18-19	**1811-3576**
KAWASAKI	
Z900 18-20	**1811-3574**
SUZUKI	
SV650 17-20	**1811-3283**

[1] Sin homologación ECE.

DESCARGO DE RESPONSABILIDAD: CONSÚLTESE LA PÁGINA 4 PARA INFORMACIÓN IMPORTANTE RELATIVA A CUESTIONES DE GARANTÍA Y NORMATIVA DE CONTROL DE EMISIONES.

Todos los nºs de artículo en **MAGENTA** son nuevos para 2021

LeoVince


1811-3757


1811-3367

SLIP-ONS GP RACER

- Estilo retro clásico con logotipo LeoVince grabado
- Tubo exterior en acero inoxidable AISI 304 cónico con acabado cepillado Scotch Brite resistente a impactos
- Tapa final de nuevo diseño con acabado cepillado Scotch Brite
- Instalación impecable
- Tubo interior doblemente perforado
- DB Killer antimanipulaciones soldado y placa interna doblemente perforada
- Con homologación ECE; salvo indicación en contrario

COMPATIBLE CON	N.º ART.
HONDA	
CMX 500 Rebel 17-19	**1811-3757**
MOTO GUZZI	
V7 II Stone/Special 15-17	**1811-3273**[1]
V7 II Stone/Special 17-18	**1811-4010**

COMPATIBLE CON	N.º ART.
TRIUMPH	
Bonneville T100 08-16	**1811-3275**
Bonneville T120 16-18	**1811-3276**
Street Twin 16-18	**1811-3277**
Thruxton refrigerada por agua 1200 16-18	**1811-3367**

[1] Sin homologación ECE.

SLIP-ONS TIPO GP

- Silenciador y bridas en acero inoxidable AISI 304 con soldadura TIG
- Acabado granallado con partículas de acero inoxidable y soporte de fijación al bastidor de fibra de carbono
- Cada silenciador se ha desarrollado específicamente para cada modelo de motor para lograr un aumento significativo tanto en el par motor como en la potencia máxima
- Diseño basado en la experiencia obtenida por Leo Vince gracias a su contacto permanente con equipos y técnicos líderes de MotoGP
- El desarrollo geométrico de los tubos de escape y el silenciador es específico para cada modelo de motor con el objetivo de mejorar el par y la potencia máxima cumpliendo los parámetros requeridos por los estándares de la UE (97/24/CE, 17 de junio de 1997)
- Con homologación ECE


1811-3037

COMPATIBLE CON	TUBO COLECTOR/ SILENCIADOR/TAPA TRASERA	N.º ART.
DUCATI		
Scrambler 15-16	Inox./inox./carbono	**1811-3037**

COMPATIBLE CON	TUBO COLECTOR/ SILENCIADOR/TAPA TRASERA	N.º ART.
SUZUKI		
GSX-R 600 06-07	Inox./inox./carbono	**1811-2782**


1811-3441


1811-3426

SLIP-ONS GP ONE

- En acero inoxidable AISI 304
- Logotipo Leo Vince grabado por láser
- Acabado negro mate con tapa final granallada con arena
- Con homologación ECE; salvo indicación en contrario

COMPATIBLE CON	TUBO COLECTOR/ SILENCIADOR/TAPA TRASERA	N.º ART.
BENELLI		
Leoncino/Trail 17-19	Inox./inox./inox.	**1811-3850**
HUSQVARNA		
Svartpilen 401 18-19	Inox./inox./inox.	**1811-3575**
Vitpilen 401 18-19	Inox./inox./inox.	**1811-3575**

COMPATIBLE CON	TUBO COLECTOR/ SILENCIADOR/TAPA TRASERA	N.º ART.
DUCATI		
Scrambler 800 17-20	Negro/negro/negro	**1811-3441**[1]
KTM		
Duke 390 17-20	Inox./inox./inox.	**1811-3426**
RC 390 17-20	Inox./inox./inox.	**1811-3426**

[1] Sin homologación ECE.

DESCARGO DE RESPONSABILIDAD: CONSÚLTESE LA PÁGINA 4 PARA INFORMACIÓN IMPORTANTE RELATIVA A CUESTIONES DE GARANTÍA Y NORMATIVA DE CONTROL DE EMISIONES.

LeoVince


1810-2292

KITS DE TUBOS DE UNIÓN Y TUBOS COLECTORES

- Incluye un resonador para disminuir los tonos de escape más molestos y una placa para la válvula de escape para eliminar el CEL en el cuadro de instrumentos (solo si es aplicable)
- Fabricados en acero inoxidable AISI 304 con soldadura TIG
- Fabricado a mano y sometido a pruebas de funcionamiento
- Compatibles con el escape de serie y el slip-on de Leo Vince

NOTA: Al montar el sistema de escape se recomienda optimizar la carburación reprogramando la centralita (ECU) de serie o incorporando una centralita (ECU) adicional.


1812-0329

COMPATIBLE CON	N.º ART.
DUCATI	
Hypermotard 796 09-12	1812-0279
Multistrada 1200/S 10-13	1810-2292
Multistrada 1260 18-20	1812-0402[1]
Multistrada S/D-Air/Pikes Peak 18-20	1812-0402[1]
HONDA	
NC700S/X/ABS 12-13	1812-0281
(Tubos colectores)	1812-0494
NC750S/X/ABS 14-17	1812-0281
(Tubos colectores)	1812-0494
XL 700 V Translap 08-13	1812-0474
CB1000R 13-16	1812-0280
HUSQVARNA	
Svartpilen 401 18-19	1812-0330
Vitpilen 401 18-19	1812-0330
KAWASAKI	
ZX-6R 09-16	1812-0267
Z 900 RS/Cafe 18-20 (tubo colector completo)	1812-0328
Z 900 17-20 (tubo colector completo)	1812-0329

COMPATIBLE CON	N.º ART.
KAWASAKI (CONT.)	
Z 900 20	1812-0475
ZX-10R 11-15 (tubo de unión)	1802-0329
(Tubo colector)	1812-0493
ZX-10R 16-20	1812-0275
KTM	
390 Duke 17-20	1812-0306
390 RC 17-20	1812-0306
690 Duke 12-19	1812-0282
1290 Super Duke R 17-18	1812-0405
SUZUKI	
GSX-R 1000/R 17-20	1812-0409
YAMAHA	
MT-10 17-19	1812-0286
YZF-R1 09-14	1812-0278
YZF 1000 R1 15-16	1812-0312
MT-10/SP 16-19	1812-0403
YZF-R1/M 15-19	1812-0404

[1] Compatible con escapes originales y Leo Vince; compatible con el caballete central original.


1861-1388


1861-1389

PUNTAS DE ESCAPE CUSTOM

- Compatible con los sistemas de escape OEM
- Diseñadas para un look agresivo inspiradas en moto MotoGP
- Fabricación de alta calidad con - soldaduras TIG
- Protectores de calor de fibra de carbono incluidos

DESCRIPCIÓN	N.º ART.
YAMAHA	
MT-07 14-20	1861-1388
MT-07 Tracer/GT 16-20	1861-1388

DESCRIPCIÓN	N.º ART.
YAMAHA (CONT.)	
MT-09 Tracer 15-20	1861-1389


1860-0959

ACCESORIOS/PIEZAS DE RECAMBIO

DESCRIPCIÓN	N.º ART.
PROTECTORES DE CALOR (UNIVERSALES CON ABRAZADERA)	
Pequeño	1860-0959
Grande	1860-0960
PROTECTOR DE CALOR	
Kawasaki Z900 17	1861-1330

DESCRIPCIÓN	N.º ART.
KITS DE MUELLES, TIRANTES, REMACHES Y FIBRA PARA SILENCIADOR	
Kit de fibra tipo GP	1861-1019
Kit de fibra LV One/Factory	1861-1020

DESCARGO DE RESPONSABILIDAD: CONSÚLTESE LA PÁGINA 4 PARA INFORMACIÓN IMPORTANTE RELATIVA A CUESTIONES DE GARANTÍA Y NORMATIVA DE CONTROL DE EMISIONES.

Todos los nºs de artículo en MAGENTA son nuevos para 2021

SPARK exhaust technology



1810-2530



1810-2528



1810-2252



1810-2241



1810-2390

EC Type Approved

Consulte la tabla para más detalles

SISTEMAS DE ESCAPE COMPLETOS FORCE

- Sistemas de escape completos de alta calidad especialmente desarrollados para equipos renombrados que compiten en campeonatos del mundo y probados en los circuitos más famosos
- Óptimas prestaciones para pilotos profesionales y aficionados por igual
- Colectores en acero inoxidable AISI304 o titanio con soldaduras TIG para una máxima ligereza
- Diseño afilado y simétrico, permite maximizar el volumen y diámetros específicos para un aumento de potencia adicional
- Escapes homologados con catalizador; salvo indicación en contrario

SISTEMAS DE ESCAPE

COMPATIBLE CON	DESCRIPCIÓN	N.º ART.
BMW		
S 1000 RR 15-18	Sistema completo con colector en acero inoxidable y silenciador en titanio	**1810-2622**[3]
HONDA		
CBR 1000 RR 17-18	Sistema completo con colector en acero inoxidable y silenciador en titanio	**1810-2530**
KAWASAKI		
ZX-6R 09-19	Sistema completo con colector de acero inoxidable y silenciador de titanio	**1810-2623**
ZX-10R 11-19	Sistema completo con colector de acero inoxidable y silenciador de titanio	**1810-2624**
SUZUKI		
GSX-R 1000 17-19	Colector en acero inoxidable y silenciador en titanio	**1810-2528**
YAMAHA		
MT-07 14-18, XSR700 16-18	Colector en acero inoxidable y silenciador en carbono	**1810-2251**[1]
	Colector en acero inoxidable y silenciador en estilo Dark	**1810-2252**[1]

COMPATIBLE CON	DESCRIPCIÓN	N.º ART.
YAMAHA (CONT.)		
MT-09/Tracer 14-18, XSR900 16-18	Colector en acero inoxidable y silenciador en carbono	**1810-2241**[1]
	Colector en acero inoxidable y silenciador en estilo Dark	**1810-2242**[1]
	Colector en acero inoxidable y silenciador en acero inoxidable	**1810-2243**[1]
YZF-R6 07-16	Colector en acero inoxidable y silenciador en acero inoxidable	**1810-2557**
	Colector en acero inoxidable y silenciador en titanio	**1810-2625**
Tipo YZF-R1 RN32 15-19	Colector en titanio y silenciador en titanio	**1810-2390**[2]
	Colector en acero inoxidable y silenciador en titanio	**1810-2626**

[1] Homologación CE.

[2] Uso exclusivo en circuito; no homologado.

[3] Se puede instalar en los modelos S 1000 RR 09-14 con el kit de casquillo con N.º ART. 1860-1652.

COMPONENTES DE RECAMBIO

COMPATIBLE CON	DESCRIPCIÓN	N.º ART.
BMW		
Para S 1000 RR 15-18	Soporte de silenciador	**1860-1653**
	Soporte de silenciador	**1860-1654**
	Silenciador de titanio	**1811-3611**
	DB Killer	**1860-1663**
Para S 1000 RR 09-14	Kit de casquillo(s)	**1860-1652**
KAWASAKI		
ZX-6R 09-19	Soporte de silenciador	**1860-1655**
	Soporte de silenciador	**1860-1656**
	Silenciador de titanio	**1811-3611**
	DB Killer	**1860-1663**
ZX-10R 11-19	Soporte de silenciador	**1860-1657**
	Soporte de silenciador	**1860-1658**
	Silenciador de titanio	**1811-3611**
	DB Killer	**1860-1663**

COMPATIBLE CON	DESCRIPCIÓN	N.º ART.
YAMAHA		
YZ-F R6 07-16	Soporte de silenciador	**1860-1659**
	Soporte de silenciador	**1860-1660**
	Silenciador de titanio	**1811-3611**
	DB Killer	**1860-1663**
YZ-F R1 15-19	Soporte de silenciador	**1860-1661**
	Soporte de silenciador	**1860-1662**
	Silenciador de titanio	**1811-3612**
	DB Killer	**1860-1663**

DESCARGO DE RESPONSABILIDAD: CONSÚLTESE LA PÁGINA 4 PARA INFORMACIÓN IMPORTANTE RELATIVA A CUESTIONES DE GARANTÍA Y NORMATIVA DE CONTROL DE EMISIONES.

SPARK exhaust technology





SISTEMAS DE ESCAPE COMPLETOS 3/4 FORCE

- Óptimas prestaciones para pilotos profesionales y aficionados por igual
- Colectores en acero inoxidable o titanio para una máxima ligereza
- Diseño afilado y simétrico, permite maximizar el volumen y diámetros específicos para un aumento de potencia adicional
- Exclusivamente para competición

COMPATIBLE CON	DESCRIPCIÓN	N.º ART.
DUCATI		
Panigale 18-19	Colector en titanio y silenciador en titanio	**1810-2767**
YAMAHA		
YZF-R1 Type RN32 15-16	Colector en acero inoxidable y silenciador en titanio	**1811-3189**
	Colector en titanio y silenciador en titanio	**1811-3190**
ZX-10R 16	Colector en titanio y silenciador en titanio	**1811-3474**





ECE Type Approved

SISTEMAS DE ESCAPE HOT ROAD

- Sistema que se monta con el catalizador de serie
- Ahorra 7 kg de peso en comparación con el modelo de serie
- Con homologación ECE

COMPATIBLE CON	DESCRIPCIÓN	N.º ART.
TRIUMPH		
Bonneville T120 16-18, Street Twin 900 16-18	Cromado	**1810-2657**
	Negro	**1810-2658**

EC Type Approved



SISTEMA DE ESCAPE COMPLETO EVO II

- Sistema completo con silenciador en titanio, colector en acero inoxidable D.52-60-52, portamatrículas-piloto
- Colectores en acero inoxidable AISI304 y soldaduras TIG
- Silenciador diseñado específicamente para el colín del superbike
- Homologado
- Con homologación CE

DESCRIPCIÓN	N.º ART.
Para Ducati 749/999 (solo para modelos con cárter de aceite bajo y basculante negro)	**1810-2232**



SISTEMA DE ESCAPE COMPLETO EVO III

- Óptimas prestaciones para pilotos profesionales y aficionados por igual
- Colectores en acero inoxidable AISI304 o titanio con soldaduras TIG para una máxima ligereza
- Silenciadores de diámetro interior distinto para el nivel de sonido correcto y las mejores prestaciones
- Versión 102 dB
- Exclusivamente para competición

COMPATIBLE CON	DESCRIPCIÓN	N.º ART.
YAMAHA		
YZF-R6 07-16	Sistema completo con colector en acero inoxidable y silenciador en titanio	**1810-2237**



TUBO DE UNIÓN

- Tubo de unión para escape de competición
- Acero inoxidable

DESCRIPCIÓN	N.º ART.
Para KTM Superduke 1290 14-16	**1812-0277**

DESCARGO DE RESPONSABILIDAD: CONSÚLTESE LA PÁGINA 4 PARA INFORMACIÓN IMPORTANTE RELATIVA A CUESTIONES DE GARANTÍA Y NORMATIVA DE CONTROL DE EMISIONES.

Todos los nºs de artículo en **MAGENTA** son nuevos para 2021

1811-2700

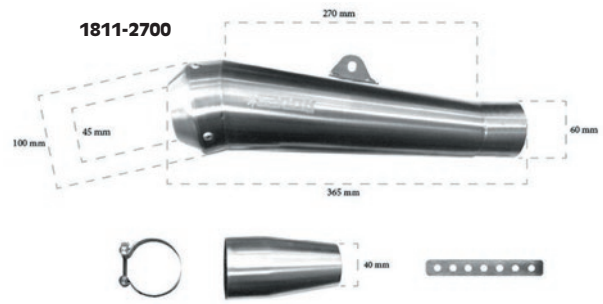

1811-2701



1811-3029



1811-2703

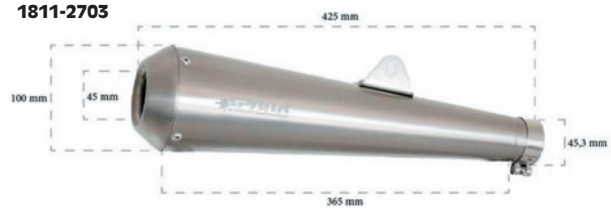

1811-3054



1811-3126



1811-3127



SILENCIADORES UNIVERSALES

- Gama especial de productos para los amantes del tuning y de las Cafè Racer
- Concebidos en un estilo y diseño clásicos, pero con las últimas novedades tecnológicas y materiales de alta calidad
- Los silenciadores se adaptan fácilmente a todos los modelos de motocicleta, gracias al anclaje por muelle, abrazaderas y adaptadores para diferentes diámetros de admisión

DESCRIPCIÓN	N.º ART.
Silenciador estilo GP en acero inoxidable con adaptador cónico de 60-40 mm de diámetro, fijación ajustable, abrazadera	1811-2700[1]
Silenciador estilo Megaphone Dark en acero inoxidable con puntos de fijación para muelles	1811-2701[1]
Silenciador estilo Megaphone pulido en acero inoxidable con puntos de fijación para muelles	1811-2702[1]
Silenciador estilo Megaphone mate en acero inoxidable con puntos de fijación para muelles	1811-2917[1]
Silenciador Classic en acero inoxidable	1811-2703[1]

- Algunos silenciadores incluyen DB Killer (consulte la tabla)
- Exclusivamente para competición
- Kit de montaje no incluido

DESCRIPCIÓN	N.º ART.
Silenciador estilo años 60 en acero inoxidable	1811-3029
Silenciador Moto GP en acero inoxidable (derecho)	1811-3054
Silenciador Moto GP en titanio (derecho)	1811-3055
Silenciador Moto GP en titanio (derecho o izquierdo)	1811-3056
Silenciador Moto GP en titanio oscuro (derecho o izquierdo)	1811-3472
Trumpet en acero inoxidable (derecho o izquierdo)	1811-3126[1]
Sinfonia en acero inoxidable (derecho o izquierdo)	1811-3127[1]
Acero inoxidable para soldar	1811-3473

[1] DB Killer incluido.

TUBOS Y COMPONENTES CUSTOM

- Grosor de tubo: 1 mm
- Acero inoxidable con acabado Scotch-brite™
- Amplia gama de tubos acodados y rectos de distintos diámetros entre los que elegir
- Adaptadores, abrazaderas, soportes y fijaciones para completar su escape *custom*



1812-0272



1861-1063

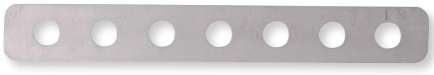

1861-1067



1861-1068

40 MM DE DIÁMETRO	45 MM DE DIÁMETRO	50 MM DE DIÁMETRO	54 MM DE DIÁMETRO	60 MM DE DIÁMETRO
TUBO ACODADO 30°				
1812-0255	1812-0258	1812-0313	1812-0261	1812-0264
TUBO ACODADO 45°				
1812-0256	1812-0259	1812-0314	1812-0262	1812-0265
TUBO ACODADO 90°				
1812-0257	1812-0260	1812-0315	1812-0263	1812-0266
TUBO ACODADO 180°				
-	1812-0316	-	-	-
TUBO RECTO 50 CM				
1812-0268	1812-0269	1812-0317	1812-0270	1812-0271

DESCRIPCIÓN	N.º ART.
Adaptador cónico con conificado de 60 mm a 40 mm, largo total 110 mm	1812-0272
Abrazadera de escape 63,5 mm	1861-1063
Abrazadera de escape 53,5 mm	1861-1065
Abrazadera de escape 47,5 mm	1861-1064
Abrazadera de escape 43,5 mm	1861-1066
Soporte de escape	1861-1067
Placa de montaje de escape	1861-1068

DESCARGO DE RESPONSABILIDAD: CONSÚLTESE LA PÁGINA 4 PARA INFORMACIÓN IMPORTANTE RELATIVA A CUESTIONES DE GARANTÍA Y NORMATIVA DE CONTROL DE EMISIONES.

Todos los nºs de artículo en MAGENTA son nuevos para 2021

SPARK exhaust technology



1811-2706



1811-2732

EC Type Approved

Consulte tabla para más detalles

SILENCIADORES SLIP-ON FORCE

- Diseño que maximiza el volumen y el diámetro del escape
- Las mejores prestaciones con un diseño especial agresivo
- Tapas finales fabricadas en acero inoxidable con acabado Scotch-Brite™
- Tapas finales cortadas a láser 2D, prensadas hidráulicamente con cinco moldes diferentes y finalmente cortadas a láser 3D para un peso extremadamente ligero de tan solo unos pocos gramos
- Con homologación CE; salvo indicación en contrario



1811-2739

COMPATIBLE CON	DESCRIPCIÓN	N.º ART.
BMW		
R1200GS 06-09, Adventure 06-09	Silenciador en acero inoxidable	**1811-2766**
	Silenciador en titanio	**1811-2768**
	Silenciador en carbono	**1811-2769**
R1200GS 10-12, Adventure 10-12	Silenciador en acero inoxidable	**1811-2762**
	Silenciador estilo Dark en acero inoxidable	**1811-2763**
R1200GS IE 13-18, Adventure 14-18	Silenciador estilo Dark en acero inoxidable, anclaje estándar	**1811-2706**
R1200R IE 15-16	Silenciador en acero inoxidable	**1811-2852**
	Silenciador en carbono	**1811-2853**
DUCATI		
Monster 1200 14-15	Silenciador en carbono, anclaje estándar	**1811-2771**
HONDA		
CB500X/R/F 13-16	Silenciador en acero inoxidable	**1811-2863**
	Silenciador estilo Dark en acero inoxidable	**1811-2864**
NC700X 12-18, NC700S 12-18, NM4 700/750 Vultus 15	Silenciador estilo Dark en acero inoxidable	**1811-2728**
KAWASAKI		
Z800 E 13-16	Silenciador en carbono, compatible con colector original o Spark	**1811-2731**

COMPATIBLE CON	DESCRIPCIÓN	N.º ART.
KAWASAKI (CONT.)		
Z800 E 13-16 (CONT.)	Silenciador estilo Dark en acero inoxidable, compatible con colector original o Spark	**1811-2732**
Z800 13-16	Silenciador estilo Dark en acero inoxidable con tubo de unión, anclaje estándar	**1811-2777**[1]
KTM		
Adventure 1190 13-16	Silenciador en acero inoxidable	**1811-2872**
	Silenciador estilo Dark en acero inoxidable	**1811-2873**
	Silenciador en titanio	**1811-2874**
	Silenciador en carbono	**1811-2875**
Adventure 1290 15-18	Silenciador en acero inoxidable	**1811-2876**
	Silenciador estilo Dark en acero inoxidable	**1811-2877**
	Silenciador en carbono	**1811-2879**
Superduke 1290 14-16	Silenciador en carbono	**1811-2738**
	Silenciador estilo Dark en acero inoxidable	**1811-2739**
TRIUMPH		
Tiger 800 11-18	Silenciador en acero inoxidable	**1811-2880**
	Silenciador estilo Dark en acero inoxidable	**1811-2881**
Tiger 1200 12-15	Silenciador estilo Dark en acero inoxidable	**1811-2885**

[1] Sin homologación CE.

EC Type Approved

SILENCIADORES SLIP-ON FORCE CON CATALIZADOR

PARA MODELOS HONDA NC700 X/S/D 12-20

- Diseño que maximiza el volumen y el diámetro del escape
- Las mejores prestaciones con un diseño especial agresivo
- Tapa final fabricada en acero inoxidable con acabado Scotch-Brite™
- Tapa final cortada a láser 2D, prensada hidráulicamente con cinco moldes diferentes y finalmente cortada a láser 3D para un peso extremadamente ligero de tan solo unos pocos gramos
- Con homologación CE



DESCRIPCIÓN	N.º ART.
Silenciador estilo Dark en acero inoxidable	**1811-2728**

DESCARGO DE RESPONSABILIDAD: CONSÚLTESE LA PÁGINA 4 PARA INFORMACIÓN IMPORTANTE RELATIVA A CUESTIONES DE GARANTÍA Y NORMATIVA DE CONTROL DE EMISIONES.

Todos los nºs de artículo en **MAGENTA** son nuevos para 2021



1811-2707



1811-3395

EC Type Approved

Consulte tabla para más detalles

SILENCIADORES SLIP-ON MOTOGP

- Desarrollados para Moto2 y Team Gresini
- Muy cortos y abiertos
- Versión completamente en titanio de menos de 700 g
- Exclusivamente para competición

COMPATIBLE CON	DESCRIPCIÓN	N.º ART.
BMW		
S1000RR 09-14, S1000R 14-15	Silenciador en titanio con protector de calor en titanio	**1811-2707**[1]
KAWASAKI		
Z800 E 13- 13-15	Silenciador en titanio, compatible con colector original o Spark	**1811-2734**
SUZUKI		
GSX-R 1000 17-19	Silenciador estilo Dark	**1811-3394**
	Silenciador en titanio con protector de calor en titanio	**1811-3395**

[1] Homologación CE.



1811-2736

EC Type Approved

1811-2740



SILENCIADORES SLIP-ON ESTILO GP

- Silenciador corto fabricado en acero inoxidable AISI304 con acabado cepillado Scotch-Brite™ y estética de competición

COMPATIBLE CON	DESCRIPCIÓN	N.º ART.
KTM		
Duke 125 11-15, Duke 200 12-15	Silenciador en acero inoxidable, anclaje alto	**1811-2736**[1]
SUZUKI		
GSR750 11-15	Silenciador en acero inoxidable	**1811-2740**

[1] Con catalizador.

SILENCIADORES SLIP-ON OVAL

EC Type Approved

- Silenciador ovalado estándar
- 125 mm x 95 mm de diámetro
- Con homologación CE



1811-2704

COMPATIBLE CON	DESCRIPCIÓN	N.º ART.
BMW		
F700GS 12-16, F800GS 08-18, F800GS Adventure 13-18	Silenciador estilo Dark en acero inoxidable, compatible con maletas	**1811-2704**
DUCATI		
Multistrada 1200 10-14	Silenciador en carbono con protector de calor	**1811-2721**

DESCARGO DE RESPONSABILIDAD: CONSÚLTESE LA PÁGINA 4 PARA INFORMACIÓN IMPORTANTE RELATIVA A CUESTIONES DE GARANTÍA Y NORMATIVA DE CONTROL DE EMISIONES.

SPARK exhaust technology



Estilo Dark



Acero inoxidable



Titanio



1811-2849



1811-2942

EC Type Approved

SILENCIADORES SLIP-ON EVO V

- Para clientes que buscan el silenciador extremo
- Corto y agresivo con sonido equilibrado y con elegante grabado en láser
- Con homologación CE

COMPATIBLE CON	DESCRIPCIÓN	N.º ART.
BMW		
R nineT 14-18	Silenciador estilo Dark en acero inoxidable	**1811-2848**
	Silenciador en acero inoxidable	**1811-2849**
	Silenciador en titanio	**1811-2850**

COMPATIBLE CON	DESCRIPCIÓN	N.º ART.
DUCATI		
Scrambler 15-16	Silenciador en titanio	**1811-2942**





EC Type Approved

SILENCIADOR SLIP-ON MEGAPHONE

PARA BMW R 100 87-95

- Silenciador redondo en la sección inicial, ovalado en la central y acabado con una tapa final cónica
- Con homologación CE

DESCRIPCIÓN	N.º ART.
Silenciador en acero inoxidable	**1811-3454**

ECE Type Approved

SILENCIADORES SLIP-ON GRID-O

PARA MODELOS KTM DUKE 18-20

- Rendimiento mejorado en comparación con el escape estándar
- Con una estética y un sonido agresivos
- Los silenciadores están soldados con TIG y cortados a láser 3D utilizando tecnología de última generación
- Se conecta al catalizador
- Fabricados en titanio

DESCRIPCIÓN	N.º ART.
Silenciadores slip-on Grid-O	**1811-4053**

DESCARGO DE RESPONSABILIDAD: CONSÚLTESE LA PÁGINA 4 PARA INFORMACIÓN IMPORTANTE RELATIVA A CUESTIONES DE GARANTÍA Y NORMATIVA DE CONTROL DE EMISIONES.

SPARK exhaust technology

1811-2708





1811-2710

1811-2715





EC Type Approved

Consulte la tabla para más detalles

SILENCIADORES SLIP-ON ROUND

- Silenciadores redondos estándar
- 100 mm de diámetro
- Con homologación EC; salvo indicación en contrario

COMPATIBLE CON	DESCRIPCIÓN	N.º ART.
DUCATI		
Monster 600 94-00, Monster 620 02-06, Monster 695 06-07, Monster 750 94-00, Monster 800 03-05, Monster 900 94-99, Monster 1000 03-05, Monster S4 01-03	Silenciadores dobles en carbono, anclaje alto, tubos cortos prensados	**1811-2708**[1]
Monster 620 02-06, Monster 695 06-07, Monster 800 03-05, Monster 900ie 94-99, Monster 1000 03-05, Monster S4 01-03	Silenciadores dobles en carbono, anclaje alto, tubos cortos prensados	**1811-3341**[2]
Monster 800 S2R 04-13, Monster S4R 1000 03-06, Monster S2R 1000 06-08	Silenciadores dobles en carbono, anclaje alto, requieren cambiar los intermitentes originales, no requieren desmontar las estriberas del acompañante	**1811-2709**[1]
Monster 696/795/796	Silenciadores dobles en carbono con colector de anclaje alto, requiere cambiar el portamatrículas original	**1811-2710**
	Silenciadores dobles estilo Dark en acero inoxidable con colector de anclaje alto, requiere cambiar el portamatrículas original	**1811-2711**
	Silenciadores dobles en acero inoxidable con colector de anclaje alto, requiere cambiar el portamatrículas original	**1811-2712**
Monster 1100 EVO	Silenciadores dobles estilo Dark en acero inoxidable con tubo de unión y protector de calor, anclaje estándar, compatible con el portamatrículas original	**1811-2715**

[1] Sin catalizador.
[2] Sin homologación CE.

1811-3456



1811-3457



EC Type Approved

ECE Type Approved

Consulte tabla para más detalles

SILENCIADORES SLIP-ON TRUMPET

- Fabricados en resistente acero inoxidable
- DB Killer incluido
- 45 mm de diámetro exterior

COMPATIBLE CON	DESCRIPCIÓN	N.º ART.
BMW		
R100RT 87-95, R100RS 87-95	Silenciador en acero inoxidable negro	**1811-3456**[1]
	Silenciador en acero inoxidable	**1811-3457**[1]

COMPATIBLE CON	DESCRIPCIÓN	N.º ART.
TRIUMPH		
Bonneville T120 (todos)	Silenciador en acero inoxidable	**1811-3467**[2]

[1] Homologación CE.
[2] Homologación ECE.

DESCARGO DE RESPONSABILIDAD: CONSÚLTESE LA PÁGINA 4 PARA INFORMACIÓN IMPORTANTE RELATIVA A CUESTIONES DE GARANTÍA Y NORMATIVA DE CONTROL DE EMISIONES.

Todos los nºs de artículo en **MAGENTA** son nuevos para 2021

SPARK exhaust technology



1811-3458



1811-3459

ECE Type Approved

EC Type Approved

Consulte tabla para más detalles

SILENCIADORES SLIP-ON SINFONIA

- Fabricados en resistente acero inoxidable
- DB Killer incluido
- 45 mm de diámetro exterior

COMPATIBLE CON	DESCRIPCIÓN	N.º ART.
BMW		
R 100 87-95	Acero inoxidable negro	**1811-3458**[1]
	Acero inoxidable	**1811-3459**[1]

COMPATIBLE CON	DESCRIPCIÓN	N.º ART.
TRIUMPH		
T120 (todos)	Acero inoxidable	**1811-3468**[2]

[1] Homologación CE.
[2] Homologación ECE.



1811-3462

ECE Type Approved

SILENCIADOR SLIP-ON FIGHTER

- Fabricado en fibra de carbono
- DB Killer incluido

COMPATIBLE CON	N.º ART.
BMW	
R1200 GS 17-18	**1811-3462**

COMPATIBLE CON	N.º ART.
BMW (CONT.)	
R1250 GS 18-19	**1811-3462**

ECE Type Approved

EC Type Approved

Consulte tabla para más detalles

SILENCIADOR SLIP-ON 70'S

- Diseño de silenciador estilo años 70 fabricado usando materiales y tecnologías modernos
- Acero inoxidable



1811-2904

COMPATIBLE CON	DESCRIPCIÓN	N.º ART.
BMW		
R nineT 14-18	Acero inoxidable	**1811-2904**[1]
	Acero inoxidable negro	**1811-3463**[1]

COMPATIBLE CON	DESCRIPCIÓN	N.º ART.
TRIUMPH		
Scrambler 05-15	Acero inoxidable	**1810-2659**[2]

[1] Homologación CE.
[2] Homologación ECE.



SILENCIADOR SLIP-ON 60'S
PARA DUCATI SCRAMBLER 15-16

- Diseño corto redondo años 60
- Fabricados en acero inoxidable
- Destinado a competición

DESCRIPCIÓN	N.º ART.
Silenciador Slip-on acero inox.	**1811-2943**

DESCARGO DE RESPONSABILIDAD: CONSÚLTESE LA PÁGINA 4 PARA INFORMACIÓN IMPORTANTE RELATIVA A CUESTIONES DE GARANTÍA Y NORMATIVA DE CONTROL DE EMISIONES.

Todos los nºs de artículo en **MAGENTA** son nuevos para 2021

SPARK exhaust technology



1811-2860



1811-2775



1811-2888

SILENCIADORES SLIP-ON CLASSIC

- Silenciadores estilo Vintage fabricados usando materiales y tecnologías modernos
- Fabricados en acero inoxidable AISI 304

COMPATIBLE CON	DESCRIPCIÓN	N.º ART.
DUCATI		
Scrambler 15-16	Silenciador doble en acero inoxidable	**1811-2860**
TRIUMPH		
Bonneville SE / SPIRIT 05-15	Silenciadores dobles en acero inoxidable, anclaje estándar	**1811-2775**[1]

COMPATIBLE CON	DESCRIPCIÓN	N.º ART.
YAMAHA		
SR400 13-16	Silenciador en acero inoxidable, anclaje estándar	**1811-2888**[1]

[1] Exclusivamente para competición.

EC Type Approved

SILENCIADORES SLIP-ON RECTANGULAR

PARA HONDA GOLDWING 13-17

- Silenciadores dobles diseñados para ajustarse perfectamente al colín de la moto
- Tapas finales prensadas y cortadas en ángulo, muy originales y agresivas
- Con homologación CE



DESCRIPCIÓN	N.º ART.
Silenciadores dobles en acero inoxidable	**1811-2871**



1811-3198



1811-3199



1811-3200

ECE Type Approved



1811-3201

SILENCIADORES SLIP-ON DAKAR

PARA HONDA CRF1000L AFRICA TWIN 16-17

- Diseño Dakar que complementa a la perfección el estilo de este icónico modelo de los rallies del desierto
- Desarrollados a partir de las tecnologías y materiales más punteros
- Disponibles en cuatro materiales diferentes
- Con homologación ECE

DESCRIPCIÓN	N.º ART.
Fibra de carbono	**1811-3198**
Acero inoxidable estilo Dark	**1811-3199**

DESCRIPCIÓN	N.º ART.
Acero inoxidable	**1811-3200**
Titanio	**1811-3201**

DESCARGO DE RESPONSABILIDAD: CONSÚLTESE LA PÁGINA 4 PARA INFORMACIÓN IMPORTANTE RELATIVA A CUESTIONES DE GARANTÍA Y NORMATIVA DE CONTROL DE EMISIONES.


1810-0557


1810-2023


1810-0558

SISTEMAS DE ESCAPE ESCALONADOS SHORTSHOTS

- Una revolución en la tecnología antidescoloramiento azul de escapes, Vance & Hines presenta la estética de tubo recto, corto y ancho con salidas dobles Slash-Cut
- Diseño y rendimiento superiores a un precio incomparable
- Tubos colectores de 44,5 mm escalonados a cuerpos de silenciador de 54 mm y protectores de calor integrales de 220°
- Baffles extraíbles, herraje de montaje e instrucciones incluidos

COMPATIBLE CON	DESCRIPCIÓN	N.º ART.
HONDA		
VT750C Shadow/Shadow Aero 04-16	Cromado	**1810-0557**[2]
	Negro	**1810-2023**[2]
VT750C ABS Shadow/Shadow Aero 11-16	Cromado	**1810-0557**[2]
	Negro	**1810-2023**[2]
VT750C2 Shadow Spirit 07-14	Cromado	**1810-0557**[2]
	Negro	**1810-2023**[2]
VT750C2 ABS Shadow Spirit 10-14	Cromado	**1810-0557**[2]
	Negro	**1810-2023**[2]
VT750C2B Shadow Black Spirit Shadow Phantom 10-15	Cromado	**1810-0557**[2]
	Negro	**1810-2023**[2]
VT750CS ABS Shadow 13-15	Cromado	**1810-0557**[2]
	Negro	**1810-2023**[2]
YAMAHA		
XVS650 Drag Star 96-03	Cromado	**1810-0559**[1]
XVS650A Drag Star Classic 98-07	Cromado	**1810-0556**[1]
XVS650 V Star Custom/V Star Custom Flame/ V Star Custom Midnight 04-05	Cromado	**1810-0559**[1]
XVS650A V Star Classic 04-05	Cromado	**1810-0559**[1]
XVS650AT V Star Silverado 04-05	Cromado	**1810-0559**[1]

COMPATIBLE CON	DESCRIPCIÓN	N.º ART.
YAMAHA (CONT.)		
XVS650 V Star Custom/ V Star Custom Midnight 06-10	Cromado	**1810-0556**[1]
XVS650A V Star Classic/V Star Classic Flame 06-10	Cromado	**1810-0556**[1]
XVS650AT V Star Silverado 06-10	Cromado	**1810-0556**[1]
XV1600A Road Star/Road Star Limited Edition/ Wild Star/Wild Star Silverado 99-04	Cromado	**1810-0558**
XV1600AS Road Star Midnight Star/ Road Star MM 00-03	Cromado	**1810-0558**
XV1600AT Road Star Silverado/ Road Star Silverado Limited Edition 99-03	Cromado	**1810-0558**
XV1700A Road Star 05-06	Cromado	**1810-0558**
XV1700AM Road Star Midnight 05-07	Cromado	**1810-0558**
XV1700AT Road Star Silverado/ Road Star Silverado Two Tone 05-07	Cromado	**1810-0558**
XV1700ATM Road Star Midnight Silverado 05-07	Cromado	**1810-0558**
XV1700AW Road Star Cast Wheel/ Road Star Cast Wheel Flame 05-07	Cromado	**1810-0558**

[1] Obligatorio usar tubo colector delantero OEM.
[2] Suministrados sin alojamientos para la sonda O_2 (disponibles por separado).

SISTEMA DE ESCAPE BAGGER SLASH-CUT DOBLE

PARA KAWASAKI

- En lo que se refiere a la calidad, el rendimiento y la estética de estilo americano, los sistemas de escape de Vance & Hines para Cruisers se diferencian claramente de los demás
- Los protectores de calor se fabrican cortándolos con un robot de arco por plasma de última generación para proporcionar a los tubos colectores una protección antidescoloramiento azul integral de 220°, además de un ajuste y un acabado a medida
- Acabado cromado profundo y rico y una atención al detalle increíble
- Un ajuste perfecto con el sistema de escape con la máxima calidad del mercado
- Reducción del consumo de combustible, respuesta más ágil al acelerador y más potencia
- Con baffles extraíbles y reacondicionables con nuevas fibras


V18369

COMPATIBLE CON	N.º ART.
VN1500 Classic Tourer/Vulcan Nomad 98-01	**V18369**

COMPATIBLE CON	N.º ART.
VN1600 Classic Tourer/Vulcan Nomad 05-08	**V18369**

DESCARGO DE RESPONSABILIDAD: CONSÚLTESE LA PÁGINA 4 PARA INFORMACIÓN IMPORTANTE RELATIVA A CUESTIONES DE GARANTÍA Y NORMATIVA DE CONTROL DE EMISIONES.

Todos los nºs de artículo en **MAGENTA** son nuevos para 2021


1811-2470


1810-2018


1810-2200

SISTEMAS DE ESCAPE TWIN SLASH STAGGERED

- Diseñado específicamente para el segmento de Cruisers niponas de peso medio, el sistema Twin Slash Staggered combina una gran cantidad de características en un sistema de escape muy atractivo
- Con protectores de calor de largo completo sobre los tubos colectores y los silenciadores para ocultar el descoloramiento térmico
- Disponible en cromado o negro cerámico mate
- Terminación Twin Slash característica de Vance & Hines

COMPATIBLE CON	DESCRIPCIÓN	N.º ART.
KAWASAKI		
VN900 Vulcan Classic/Vulcan Classic Light Tourer/ Vulcan Classic LT/Vulcan Classic Special Edition/ Vulcan Custom 06-17	Negro mate	**1811-2469**[1]
	Cromado	**1811-2470**[1]
SUZUKI		
C50 Boulevard 05-09	Negro mate	**1810-2018**
C50C Boulevard Limited 07-09	Negro mate	**1810-2018**
C50T Boulevard 05-09	Negro mate	**1810-2018**
C50Z Boulevard Special Edition 05	Negro mate	**1810-2018**
M50 Boulevard/Boulevard Limited 05-09	Negro mate	**1810-2018**
M50Z Boulevard Special Edition 09	Negro mate	**1810-2018**
VL800 Intruder C 800 05-09	Negro mate	**1810-2018**

COMPATIBLE CON	DESCRIPCIÓN	N.º ART.
SUZUKI (CONT.)		
VL800C Intruder C 800 C 09	Negro mate	**1810-2018**
VZ800 Intruder M 800 05-09	Negro mate	**1810-2018**
VZ800Z Intruder M 800 Z 08-09	Negro mate	**1810-2018**
YAMAHA		
XV950 14-16	Negro mate	**1810-2200**
XV950 ABS Racer 14-16	Negro mate	**1810-2200**
XV950R ABS 14-16	Negro mate	**1810-2200**
XVS950C Bolt/Bolt C-Spec/Bolt R-Spec 14-17	Negro mate	**1810-2200**
XVS1300C Custom/Stryker/Stryker Bullet Cowl 11-17	Negro mate	**1811-2468**[2]

[1] Incluye tapones para el alojamiento de la sonda O_2.
[2] Incluye alojamientos para la sonda O_2.


1811-2279

SILENCIADORES SLIP-ON REDONDOS TWIN SLASH

- Con un cuerpo de silenciador grande de 10 cm de diámetro con un baffle tipo "NACA" directo completamente mecánico
- Versión 2-en-1 diseñada específicamente para los 2-en-1 en las V-Star 950; con un cuerpo de silenciador grande de 10 cm, escalonado a 11,5 cm que utiliza un baffle libre de mantenimiento y que también minimiza el descoloramiento térmico, además de proporcionar la combinación perfecta de sonido y ganancia de potencia
- Característica de tratamiento exclusivo de Twin Slash
- Silenciadores Kawasaki de venta por parejas, silenciadores Yamaha de venta por unidad

COMPATIBLE CON	N.º ART.
KAWASAKI	
VN1700 Vulcan Classic Tourer/Vulcan Nomad/Vulcan Nomad 2T/ Vulcan Vaquero/Vulcan Voyager 09-16	**1811-2279**[1]
VN1700 ABS Vulcan Classic Tourer/Vulcan Voyager/Vulcan Voyager Custom 09-16	**1811-2279**[1]


1811-2280

COMPATIBLE CON	N.º ART.
YAMAHA	
XVS950 V Star 09-16	**1811-2280**
XVS950A Midnight Star 09-14	**1811-2280**
XVS950CT V Star Tourer 09-15	**1811-2280**

[1] Suministrados sin alojamientos para la sonda O_2 (disponibles por separado).

DESCARGO DE RESPONSABILIDAD: CONSÚLTESE LA PÁGINA 4 PARA INFORMACIÓN IMPORTANTE RELATIVA A CUESTIONES DE GARANTÍA Y NORMATIVA DE CONTROL DE EMISIONES.

ESCAPES
BOLSAS & EQUIPAJE
FUNDAS & SEGURIDAD
ACCESORIOS GENERALES
PARABRISAS
CARENADOS & CARROCERÍA
ASIENTOS & RESPALDOS
MANILLARES & MANDOS MANUALES
ESTRIBERAS & MANDOS DE PIE
ILUMINACIÓN
ELÉCTRICO & INSTRUMENTACIÓN
CORONAS & PIÑONES
CADENAS & CORREAS TRANSMISIÓN
RUEDAS & ACCESORIOS
FRENOS
SUSPENSIÓN
MOTOR
ALIMENTACIÓN DE MOTOR
AUDIO/VIDEO & SOPORTES
ACCESORIOS PARA PILOTO
TORNILLERÍA & ARTÍCULOS PROMOCIONALES
ÍNDICE

VANCE & HINES



SILENCIADORES SLIP-ON TWIN SLASH 10 CM

PARA TRIUMPH COMMANDER 14-16

- Silenciadores Slip-On redondos dobles de 10 cm que añaden estilo y un sonoro rugido a su Triumph
- Con protectores de calor cromados de 63,5 mm en los tubos intermedios para mejorar la estética
- Silenciadores en acabado cromado brillante
- Terminación Twin Slash característica de Vance & Hines

DESCRIPCIÓN	N.º ART.
Silenciadores Slip-On	1810-2350



SILENCIADORES SLIP-ON TWIN SLASH CON POWER CHAMBER™

PARA HONDA

- Con la exclusiva tecnología Power Chamber de Vance & Hines
- Su diseño mejora el rendimiento en todo el rango de potencia
- Silenciadores con protectores de calor integrales Twin Slash de 76,2 mm

COMPATIBLE CON	N.º ART.
VT1300CR Stateline 10-15	1811-2278
VT1300CR ABS Stateline 12-15	1811-2278
VT1300CS Sabre 10-14	1811-2278

COMPATIBLE CON	N.º ART.
VT1300CS ABS Sabre 12-14	1811-2278
VT1300CT Interstate 10-15	1811-2278
VT1300CT ABS Interstate 12-15	1811-2278

COMPATIBLE CON	N.º ART.
VT1300CX Fury 10-17	1811-2278
VT1300CX ABS Fury 10-17	1811-2278



SISTEMA DE ESCAPE HI-OUTPUT HOOLIGAN

PARA HONDA GROM 17-19

- En acero inoxidable 304 con acabado cepillado
- Tubo colector y silenciador incluidos
- Tapa final de billet mecanizado CNC
- Logotipo grabado por láser
- Herraje de montaje e instrucciones incluidos

DESCRIPCIÓN	N.º ART.
Sistema de escape Hi-Output Hooligan	1811-3773



SILENCIADOR SLIP-ON UPSWEPT

PARA HONDA REBEL 300/500 17-19

- En acero blando con acabado cerámico negro mate
- Silenciador cónico y tapa final estilo Eliminator
- Baffle perforado y cartucho de fibra de vidrio
- Insignias grabadas por láser remachadas
- Incluye instrucciones y herrajes de montaje

NOTA: Requiere desmontar el Slip-On de serie.

DESCRIPCIÓN	N.º ART.
Silenciador Slip-On Upswept	1811-3876

DESCARGO DE RESPONSABILIDAD: CONSÚLTESE LA PÁGINA 4 PARA INFORMACIÓN IMPORTANTE RELATIVA A CUESTIONES DE GARANTÍA Y NORMATIVA DE CONTROL DE EMISIONES.

Todos los nºs de artículo en MAGENTA son nuevos para 2021



SILENCIADOR SLIP-ON HI-OUTPUT

PARA BMW R nineT 14-19 (EXCEPTO SCRAMBLER)

- Diseño de silenciador escalonado
- Acero inoxidable con acabado cepillado
- Tapa final de billet mecanizado CNC
- Logotipo remachado grabado por láser
- Incluye instrucciones y herrajes de montaje

DESCRIPCIÓN	N.º ART.
Silenciador Slip-On Hi-Output	1811-3778



SILENCIADOR SLIP-ON HI-OUTPUT

PARA DUCATI SCRAMBLER 15-19 (EXCEPTO SIXTY2), MONSTER 797 18-19

- Diseño de silenciador escalonado
- Acero inoxidable con acabado cepillado
- Tapa final de billet mecanizado CNC
- Logotipo grabado por láser remachado
- Incluye instrucciones y herrajes de montaje

DESCRIPCIÓN	N.º ART.
Silenciador Slip-On Hi-Output	1811-3772



KIT TIRANTE

- Incluye dos pletinas de unión de anclaje tirante y cuatro tornillos $^{5}/_{16}$" -18 x $^{5}/_{8}$"
- Se adapta a todos los sistemas Vance & Hines y silenciadores slip-on que utilizan el sistema de fijación estilo de anclaje tirante

N.º ART.	DESCRIPCIÓN
1860-0547	Kit tirante

KIT TORNILLOS CON CABEZA ALLEN

- Tornillos de repuesto para los sistemas de escape Supersport y SS2-R
- Use estos tornillos para volver a fijar el tubo a la punta tubo de escape y la tapa final
- Venta en juego de 12



DESCRIPCIÓN	N.º ART.
Kit tornillo tapón Allen	V22533

DESCARGO DE RESPONSABILIDAD: CONSÚLTESE LA PÁGINA 4 PARA INFORMACIÓN IMPORTANTE RELATIVA A CUESTIONES DE GARANTÍA Y NORMATIVA DE CONTROL DE EMISIONES.

Todos los nºs de artículo en MAGENTA son nuevos para 2021

SUPERTRAPP®



SLIP-ONS SERIE MEGAPHONE CON DISCOS EXTERNOS

PARA YAMAHA VMX1200 VMAX 85-07

- Rendimiento de competición sin comprometer la practicidad
- Regulable, sin requerir modificaciones en la carburación
- Mantenimiento del caballete central y la accesibilidad del filtro de aceite/tapón de vaciado
- Silenciador rellenable
- Sonido de escape contundente
- Acabado en negro

DESCRIPCIÓN	TIPO	N.º ART.
Slip-On SuperStreet	4/2	**822-41200**



MEAN MOTHERS™ NOW MEANER THAN EVER

TAPAS FINALES DRAG PIPE MEAN MOTHERS™

- Aluminio billet

DESCRIPCIÓN	N.º ART.
Tapa final de recambio estándar (nuevo estilo; venta por unidad)	**1802-0000**



SUPERTRAPP IDS2

SILENCIADOR/GUARDACHISPAS IDS2 REGULABLE

PARA SUZUKI DR650S 99-17

- Elegante estética para el escape de 4 tiempos más compacto del mercado
- Gran abertura que amplía el flujo
- Cuerpo ligero en aluminio cepillado mucho más ligero que el escape de serie
- Cartucho de fibras duradero y eficiente que protege la carrocería del calor del escape y la suciedad
- Sonido y prestaciones regulables

DESCRIPCIÓN	N.º ART.
Silenciador/apagallamas IDS2 regulable	**611-56532**

DESCARGO DE RESPONSABILIDAD: CONSÚLTESE LA PÁGINA 4 PARA INFORMACIÓN IMPORTANTE RELATIVA A CUESTIONES DE GARANTÍA Y NORMATIVA DE CONTROL DE EMISIONES.

Todos los nºs de artículo en **MAGENTA** son nuevos para 2021





127-61106

KERKER

SISTEMAS MEGAPHONE

- Mejoran la potencia y las prestaciones
- Los sistemas Street 4-en-1 mantienen el caballete central y la accesibilidad al filtro de aceite y el tapón de vaciado
- El sistema de competición no mantiene el caballete central
- Reducción de peso y altura libre en paso por curva mejorada en comparac0ión con el sistema de serie

COMPATIBLE CON	ACABADO	N.º ART.
KAWASAKI		
Z1/KZ900 73-76	Negro	**KE2156**
	Cromado	**KE2155**
KZ1000 MK2/LTD 77-80	Negro	**KE2156**
	Cromado	**KE2155**

COMPATIBLE CON	ACABADO	N.º ART.
KAWASAKI (CONT.)		
KZ1000 J/K/M 81-82, Lawson Replica 82-83	Negro	**KE2194**[1]
ZRX1100/1200 99-05	Negro	**127-61106**

[1] Sistema de competición.

KERKER

SISTEMA K-SERIES

PARA YAMAHA VMAX 85-07

- Escape completo; estilo 4/2/1
- El recubrimiento de la punta del colector se une químicamente con el metal formando una capa protectiva resistente a la corrosión, el descoloramiento y temperaturas de hasta 1.093 °C (2.000 °F)
- Acabado en cromado brillante y con tapa final estilo K-2
- Ventajas de la serie K: un 12 % de aumento de la potencia (CV); ahorro de peso comprendido entre 4,5 kg y 11,3 kg (10 lb y 25 lb) y mejora de la altura libre en paso por curva
- Requiere el desmontaje de las pestañas de fijación del caballete central
- Mantiene el acceso al filtro y en parte el uso del caballete central

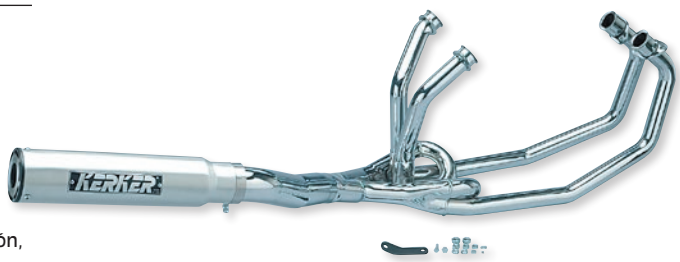

COMPATIBLE CON	N.º ART.
Sistema K-Series	**KE4245**

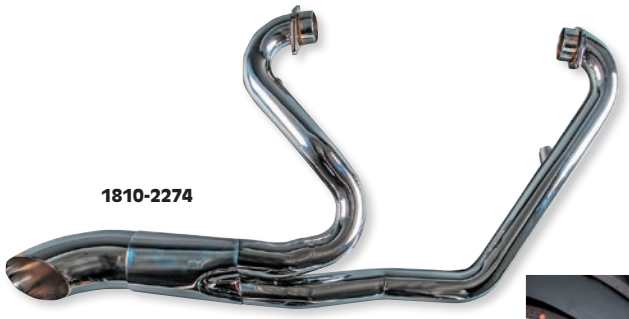

1810-2274

TRASK

SISTEMAS DE ESCAPE HOT ROD 2-EN-1

PARA VICTORY

- Fabricados en acero inoxidable de alta calidad curvado en mandril sin costuras
- Desarrollados y probados en banco de potencia
- Con un estética elegante, un sonido agresivo y rendimiento en todo el rango de potencia
- Con protector de calor integral y alojamientos roscados para sonda O_2

DESCRIPCIÓN	N.º ART.
PARA CRUISERS VICTORY 0615, VEGAS 05 W/ 100" Y 106" (INCLUYE VISION)	
Cromado	**1810-2274**
Negro	**1810-2275**

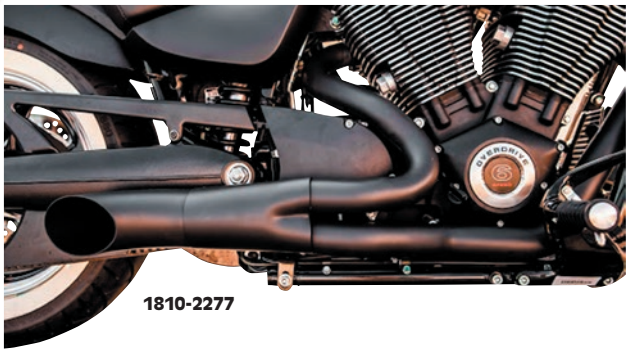

1810-2277

DESCRIPCIÓN	N.º ART.
PARA VICTORY BAGGER/TOURING CROSS COUNTRY, HARDBALL, CROSS ROADS (SOPORTES PARA ALFORJAS INCLUIDOS)	
Cromado	**1810-2276**
Negro	**1810-2277**

DESCARGO DE RESPONSABILIDAD: CONSÚLTESE LA PÁGINA 4 PARA INFORMACIÓN IMPORTANTE RELATIVA A CUESTIONES DE GARANTÍA Y NORMATIVA DE CONTROL DE EMISIONES.

ESCAPES
BOLSAS & EQUIPAJE
FUNDAS & SEGURIDAD
ACCESORIOS GENERALES
PARABRISAS
CARENADOS & CARROCERÍA
ASIENTOS & RESPALDOS
MANILLARES & MANDOS MANUALES
ESTRIBERAS & MANDOS DE PIE
ILUMINACIÓN
ELÉCTRICO & INSTRUMENTACIÓN
CORONAS & PIÑONES
CADENAS & CORREAS TRANSMISIÓN
RUEDAS & ACCESORIOS
FRENOS
SUSPENSIÓN
MOTOR
ALIMENTACIÓN DE MOTOR
AUDIO/VIDEO & SOPORTES
ACCESORIOS PARA PILOTO
TORNILLERÍA & ARTÍCULOS PROMOCIONALES
ÍNDICE

EMGO



SILENCIADOR MEGALAODON

- Estilo clásico elegante reminiscente de épocas ya pasadas
- Acabado cromado brillante con un tubo interior perforado no extraíble
- 63,5 cm (25") de largo
- Para tubos de escape de 44,5 mm (1 3/4") con juego de tres reductores incluido
- A la venta por unidad

DESCRIPCIÓN	N.º ART.
Silenciador Megalaodon	1811-3018



SILENCIADOR BLUNDERBUSS

- Sin baffle y con una punta de escape redondeada, este Megaphone tiene un sonido realmente potente
- Acabado cromado brillante
- Para tubos de escape de 44,5 mm (1 3/4") con juego de tres reductores incluido
- A la venta por unidad

DESCRIPCIÓN	N.º ART.
Silenciador Blunderbuss	1811-3019



SILENCIADORES REPLICA - ESTILO DUNSTALL

- Tributo realista a los escapes de altas prestaciones de la época
- Completo con pletina de soporte, soporte deslizable y manguitos para un montaje fácil
- 41,3 mm (1 5/8") de diámetro interior sin reductores
- Manguitos suministrados para reducir el diámetro interior a 38,1 mm o 34,9 mm (1 1/2" o 1 3/8")
- Disponible con salida larga ancha o cono invertido largo
- A la venta por unidad

DESCRIPCIÓN	N.º ART.
Salida ancha de 69 cm (27 1/4")	80-84050
Cono invertido de 70,5 cm (27 3/4")	80-84051



MEGAPHONE ROADHAWK 60

- Megaphone cromado correspondiente a las eras de los 50 y los 60 con baffle de tubo interior perforado
- 41 cm (16 1/8") de largo total y entrada de 44,5 mm (1 3/4")
- Salida suave y redondeada de 76,2 mm (3") de diámetro
- Con tornillo de apriete para un montaje sin dificultades del silenciador en el tubo de escape y una estética cuidada
- Soporte de montaje y juego de tres casquillos reductores incluidos
- A la venta por unidad

DESCRIPCIÓN	N.º ART.
Silenciador Megaphone Roadhawk 60	1811-2527



MEGAPHONE ROADHAWK 50 OVALADO

- Megaphone de diseño ovalado en cromado sin igual para situaciones de montaje con poco espacio libre
- 44,5 cm (17,5") de largo total y entrada de 44,5 mm (1 3/4")
- Sección transversal de 95,3 mm x 76,2 mm (3 3/4" x 3") en el punto más ancho
- Baffle de tubo interior perforado
- Pletina de soporte, juego de tres casquillos reductores y soporte de montaje universal incluidos
- A la venta por unidad

DESCRIPCIÓN	N.º ART.
Megaphone Roadhawk 50 ovalado	1811-2528



SILENCIADORES MEGAPHONE

- Silenciador universal de 61 cm (24")
- Juego de casquillos reductores incluido
- Compatible con tubos de escape de 44,5 mm, 34,9 mm, 38,1 mm y 41,3 mm (1 3/4", 1 3/8", 1 1/2" y 1 5/8")
- Disponible en versión estándar o de salida ancha
- A la venta por unidad

DESCRIPCIÓN	N.º ART.
Megáfono	80-84034
Megaphone de salida ancha	1811-1046

SILENCIADORES MEGAPHONE ESTILO BELL END

- Baffle extraíble incluido
- Entrada de 44,5 mm (1 3/4") con reductor para tubos de escape de 41,3 mm y 38,1 mm (1 5/8" y 1 1/2")
- Disponible en estilo estándar o upswept
- A la venta por unidad





DESCRIPCIÓN	N.º ART.
Estándar	1811-1473

DESCRIPCIÓN	N.º ART.
Upswept lado izquierdo	1811-1474

DESCRIPCIÓN	N.º ART.
Upswept lado derecho	1811-1475

DESCARGO DE RESPONSABILIDAD: CONSÚLTESE LA PÁGINA 4 PARA INFORMACIÓN IMPORTANTE RELATIVA A CUESTIONES DE GARANTÍA Y NORMATIVA DE CONTROL DE EMISIONES.

Todos los nºs de artículo en MAGENTA son nuevos para 2021

EMGO

SILENCIADORES CAFE

- Disponible en negro mate o cromado
- 483 mm (19") de largo con entrada de 44,5 mm (1 3/4")
- Baffle de tubo interior perforado directo
- Soporte con ranura para montaje a la derecha o la izquierda
- Kit de tres reductores de 38,1 mm y 34,9 mm (1 1/2" y 1 3/8") incluido
- A la venta por unidad



1811-2525

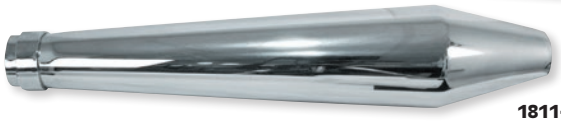

1811-2526

DESCRIPCIÓN	N.º ART.
Negro mate	1811-2525

DESCRIPCIÓN	N.º ART.
Cromado	1811-2526

1811-2233



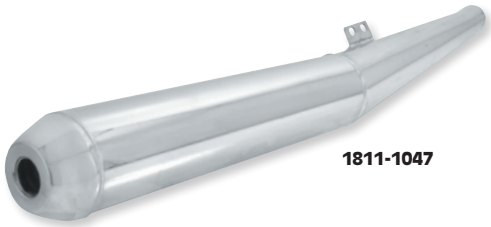

1811-1047

SILENCIADORES BMW - ESTILO OEM

- Fabricados específicamente para la mayoría de BMW bicilíndricas refrigeradas por aire
- No compatible con las GS, LS, ni los modelos Monolever y Paralever
- A la venta por unidad



1811-1048

DESCRIPCIÓN	N.º ART.
RECAMBIO OEM PARA LOS MODELOS BMW /5 69-73	
Derecha	1811-2233
Izquierda	1811-2234

DESCRIPCIÓN	N.º ART.
RECAMBIO OEM PARA LOS MODELOS BMW /6 y /7 74-85	
Derecha	1811-1047
Izquierda	1811-1048

SILENCIADOR MEGAPHONE SHORTY

- Terminación resistente al calor en negro mate con punta de escape en contraste
- Largo corto de 43 cm (17") compatible con más situaciones de montaje
- Baffle extraíble y rellenable
- Incluye pletina de soporte cromada, soporte de montaje deslizable universal cromado y kit de tres casquillos reductores
- Para tubos de escape de 44,5 mm (1 3/4") con juego de tres reductores incluido
- A la venta por unidad



DESCRIPCIÓN	N.º ART.
Silenciador Megaphone Shorty	1811-3020



SILENCIADOR SHORTY

- Para el lado derecho o el izquierdo
- 30,5 cm (12") de largo para entradas de 38,1 mm x 44,5 mm (1 1/2" x 1 3/4")
- A la venta por unidad

DESCRIPCIÓN	N.º ART.
Silenciador Shorty	80-03310



SILENCIADOR ESTILO TURNOUT

- Silenciador estilo Turnout para redirigir el escape
- 48,5 cm (19") de largo para tubos de escape de 4,5 mm (1 3/4") o 38,1 mm (1 1/2") de diámetro
- Pletina de soporte universal perforada para montaje del escape en el lado derecho o izquierdo
- A la venta por unidad

DESCRIPCIÓN	N.º ART.
Silenciador estilo Turnout	1811-1045



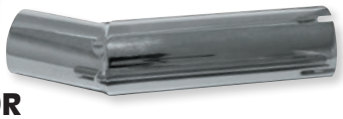

ADAPTADORES SILENCIADOR PARA TRIUMPH BONNEVILLE

- Adaptadores que permiten el montaje de los silenciadores "clásicos" Triumph TR6/T120 63-70 en los modelos Hinkley Bonneville para una estética y un sonido clásicos
- Fabricados en acero cromado calibre 18 encajan sobre los tubos de colector de serie para permitir el montaje sencillo de silenciadores de 38,1 mm (1 1/2")
- A la venta en parejas

DESCRIPCIÓN	N.º ART.
Adaptadores de silenciador para Triumph	1860-0248



REDUCTOR DE SILENCIADOR Y TUBO DE ESCAPE

- Kit de tres piezas que adapta perfectamente cualquier silenciador de 44,5 mm (1 3/4") a tres tamaños de tubo de escape
- Reduce 44,5 mm a 41,3 mm; 38,1 mm o 34,9 mm (1 3/4" a 1 5/8", 1 1/2" o 1 3/8")

DESCRIPCIÓN	N.º ART.
Kit de reductor de silenciador y tubo de escape	1860-0038

DESCARGO DE RESPONSABILIDAD: CONSÚLTESE LA PÁGINA 4 PARA INFORMACIÓN IMPORTANTE RELATIVA A CUESTIONES DE GARANTÍA Y NORMATIVA DE CONTROL DE EMISIONES.

ESCAPES
BOLSAS & EQUIPAJE
FUNDAS & SEGURIDAD
ACCESORIOS GENERALES
PARABRISAS
CARENADOS & CARROCERÍA
ASIENTOS & RESPALDOS
MANILLARES & MANDOS MANUALES
ESTRIBERAS & MANDOS DE PIE
ILUMINACIÓN
ELÉCTRICO & INSTRUMENTACIÓN
CORONAS & PIÑONES
CADENAS & CORREAS TRANSMISIÓN
RUEDAS & ACCESORIOS
FRENOS
SUSPENSIÓN
MOTOR
ALIMENTACIÓN DE MOTOR
AUDIO/VIDEO & SOPORTES
ACCESORIOS PARA PILOTO
TORNILLERÍA & ARTÍCULOS PROMOCIONALES
ÍNDICE


1811-3349

SILENCIADORES SLIP-ON SHOTGUN BC X EMPIRE™

- Diseñados y testados por Ernie Vigil y Nick Apex de Freestyle Empire
- Fabricado en acero inoxidable
- Proporciona un significativo aumento de potencia
- Con un estilo minimalista que permite un ahorro de peso

DESCRIPCIÓN	N.º ART.
TRIUMPH	
Scrambler 06-16	**1811-3349**
Street Scrambler 17-19	**1811-3599**


1811-3352

1811-3317

1811-3316

ESCAPE SLIP-ON PREDATOR PRO™

- Más potencia
- Ruido de escape Killer
- Revolucionario diseño en una sola pieza fabricado en acero inoxidable 304 para incrementar su calidad y durabilidad
- Innovadora tecnología HVO™ que mejora el rendimiento con una entrada de aire ininterrumpida
- Incluye un sistema de montaje de goma que aísla la vibración del motor del bastidor y elimina el desgaste del soporte
- A la venta en parejas
- Bafles silenciosos Quiet Core que bajan los dB en el escape Predator Pro

COMPATIBLE CON	DESCRIPCIÓN	N.º ART.
TRIUMPH		
Bonneville T100 01-10 (hasta VIN 437492)	Acabado pulido.	**1811-3362**
Bonneville T100 10-15 (superior a VIN 437493)	Acabado pulido.	**1811-3319**
Bonneville T120 16-20	Acabado en negro	**1811-3352**[1]
	Acabado pulido.	**1811-3317**[1]
Bonneville Mag/SE 09-15	Acabado pulido.	**1811-3320**
Thruxton 900 04-15	Acabado pulido.	**1811-3321**

COMPATIBLE CON	DESCRIPCIÓN	N.º ART.
TRIUMPH (CONT.)		
Thruxton 1200R 16-19	Acabado cepillado	**1811-3316**
Street Twin, Street Cup 16-20	Acabado cepillado	**1811-3318**
ACCESORIOS OPCIONALES		
Baffles Quiet (venta por parejas)	Acabado en negro	**1811-3593**
	Acabado cepillado	**1811-3594**

[1] Durante la instalación, es necesario cambiar las juntas de escape (no incluidas).


1811-3595


1811-3322

ESCAPE SLIP-ON SHORTY PREDATOR PRO™

- Más potencia
- Ruido de escape Killer
- Revolucionario diseño en una sola pieza fabricado en acero inoxidable 304 para incrementar su calidad y durabilidad
- Innovadora tecnología HVO™ que mejora el rendimiento con una entrada de aire ininterrumpida
- Incluye un sistema de montaje de goma que aísla la vibración del motor del bastidor y elimina el desgaste del soporte
- A la venta en parejas

COMPATIBLE CON	DESCRIPCIÓN	N.º ART.
TRIUMPH		
Bonneville T100 17-20	Negro	**1811-3595**
	Pulido	**1811-3596**
Bonneville T120 16-20	Negro	**1811-3595**
	Pulido	**1811-3596**

COMPATIBLE CON	DESCRIPCIÓN	N.º ART.
TRIUMPH (CONT.)		
Street Twin 16-20, Street Cup 17-19	Negro	**1811-3597**
	Pulido	**1811-3322**
Thruxton 900 04-15	Pulido	**1811-3323**
Thruxton 1200 16-19	Pulido	**1811-3598**

DESCARGO DE RESPONSABILIDAD: CONSÚLTESE LA PÁGINA 4 PARA INFORMACIÓN IMPORTANTE RELATIVA A CUESTIONES DE GARANTÍA Y NORMATIVA DE CONTROL DE EMISIONES.

Todos los nºs de artículo en **MAGENTA** son nuevos para 2021


1811-3363


1811-3354

ESCAPE SLIP-ON SLEEPER PRO™

- Más potencia
- Auténtico sonido de escape retro
- Revolucionario cuerpo de una sola pieza fabricado en acero inoxidable 304 para incrementar su calidad y durabilidad
- Innovadora tecnología HVO™ diseñada para mejorar el rendimiento con una entrada de aire ininterrumpida
- Incluye un sistema de montaje de goma que aísla la vibración del motor del bastidor y elimina el desgaste del soporte
- Compatibles con el caballete central
- A la venta en parejas


1811-3601

COMPATIBLE CON	DESCRIPCIÓN	N.º ART.
TRIUMPH		
Bonneville T100 01-10 (hasta VIN 437492)	Acabado pulido.	**1811-3363**
Bonneville T100 10-15 (superior a VIN 437493)	Acabado pulido.	**1811-3325**
Bonneville T120 16-20	Acabado en negro	**1811-3354**[1]
	Acabado pulido.	**1811-3324**[1]
Bonneville Bobber 17-20	Acabado en negro	**1811-3600**
	Acabado cepillado	**1811-3601**

[1] Durante la instalación, es necesario cambiar las juntas de escape (no incluidas).


1811-3604

TUBOS TURNOUT PERFORMANCE

- Consiga un look Flat Track vintage
- Pesan 5,9 kg (13 lb) menos que los silenciadores de serie
- Proporcionan un sonido abundante y gutural
- Fabricados en acero inoxidable 304 de primera calidad
- Se instalan de forma rápida y fácil detrás del catalizador, lo que ayuda a amplificar el profundo y resonante sonido del motor
- A la venta en parejas



1811-3315

COMPATIBLE CON	DESCRIPCIÓN	N.º ART.
TRIUMPH		
Bonneville Bobber 17-20	Negro	**1811-3604**
	Pulido	**1811-3605**
Street Twin 16-20, Street Cup 17-19	Pulido	**1811-3315**

ESCAPE SLIP-ON BOMBER

- Interior y exterior fabricados en acero inoxidable 304 pulido (olvídese de sufrir desperfectos en las partes cromadas)
- Su diseño con tubo interior taladrado garantiza un reconocible sonido gutural y profundo
- El sistema de montaje oculto elimina el antiestético soporte de montaje (especialmente cuando se retiran las estriberas del pasajero)
- Baffle mecánico (no requiere cambio de fibras)
- 2 slip-ons incluidos
- El sistema al completo pesa tan solo 8,2 kg (18 lb)

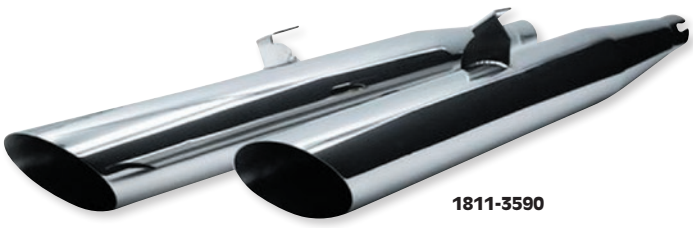
1811-3590

DESCRIPCIÓN	N.º ART.
TRIUMPH	
America 02-08	**1811-3590**
America 09-16	**1811-3591**

DESCRIPCIÓN	N.º ART.
TRIUMPH (CONT.)	
Speedmaster 02-08	**1811-3590**
Speedmaster 09-16	**1811-3591**

DESCARGO DE RESPONSABILIDAD: CONSÚLTESE LA PÁGINA 4 PARA INFORMACIÓN IMPORTANTE RELATIVA A CUESTIONES DE GARANTÍA Y NORMATIVA DE CONTROL DE EMISIONES.



ESCAPE SLIP-ON HOG SLAYER
PARA TRIUMPH THUNDERBIRD 1600 09-16, THUNDERBIRD STORM 11-15

- Fabricado en acero inoxidable 304 pulido; 5,4 kg (12 lb) más ligero que el equipamiento de serie
- Proporciona un sonido gutural y profundo
- Incrementa el par motor en el rango bajo
- Soldaduras rectificadas para un acabado sin costuras
- Garantiza una suave potencia a lo largo de todo el rango de revoluciones
- Baffle mecánico que no requiere un cambio de fibras
- Incluye dos silenciadores Slip-on y abrazaderas de banda de acero inoxidable

NOTA: Es necesario reprogramar el sistema de inyección electrónica.

NOTA: La versión actualizada del Hog Slayer está diseñada para funcionar en combinación con los protectores de calor de serie y no tiene el logotipo de BC estampado en él. Los protectores de calor que aparecen en las fotografías ya no vienen incluidos.

DESCRIPCIÓN	N.º ART.
Escape Slip-on Hog Slayer	**1811-3592**



1812-0331



1812-0332

COLECTORES COMPETITION

- Sustituye el CAT instalado de fábrica para abrir el sistema de escape y garantizar el máximo rendimiento
- Fabricados 100 % en acero inoxidable 304
- Pesa 0,9 kg (1,9 lb); 1,7 kg (3,8 lb) menos que el CAT de serie para el X-Pipe
- Para el ajuste de fábrica, utiliza la clavija de serie y el tornillo del bastidor del lado izquierdo
- Proporciona más potencia y un sonido gutural y profundo, a la vez que reduce el calor y el peso
- Combínelo con el Power Commander V para un ajuste personalizado

NOTA: Gracias al sistema inteligente de Triumph, no es necesario reprogramar el equipo. Sin embargo, si lo ajusta a las condiciones y a su estilo de conducción, el rendimiento podría mejorar considerablemente. Para ello, utilice un Power Commander V o visite a su distribuidor Triumph local.

NOTA: Producto diseñado únicamente para competición. Prohibido su uso en carretera.

COMPATIBLE CON	N.º ART.
TRIUMPH	
Bonneville T100 17-20	**1812-0331**
Bonneville Bobber 17-20	**1812-0331**
Thruxton 1200 16-19	**1812-0331**
Thruxton 1200 R 16-19	**1812-0331**

COMPATIBLE CON	N.º ART.
TRIUMPH (CONT.)	
Street Cup 17-19	**1812-0331**
Street Twin 16-20	**1812-0331**
Street Scrambler 17-19	**1812-0332**



1811-3351

TUBOS DE ESCAPE DRAG PERFORMANCE

- Consiga el look de las carreras Dragsters vintage
- Pesan 5,9 kg (13 lb) menos que los silenciadores de serie
- Proporcionan un sonido abundante y gutural
- Fabricados en acero inoxidable 304 de primera calidad con un acabado cepillado
- Instalación rápida y sencilla

COMPATIBLE CON	DESCRIPCIÓN	N.º ART.
TRIUMPH		
Bonneville Bobber 17-20	Negro	**1811-3602**
	Cepillado	**1811-3603**

COMPATIBLE CON	DESCRIPCIÓN	N.º ART.
TRIUMPH (CONT.)		
Thruxton R 16-19	Cepillado	**1811-3351**

DESCARGO DE RESPONSABILIDAD: CONSÚLTESE LA PÁGINA 4 PARA INFORMACIÓN IMPORTANTE RELATIVA A CUESTIONES DE GARANTÍA Y NORMATIVA DE CONTROL DE EMISIONES.

Todos los nºs de artículo en **MAGENTA** son nuevos para 2021



1810-1772



1810-1996



1810-2203

SISTEMAS DE ESCAPE PRO STREET TURN OUT

- Tubos de escape Over y Under con las salidas hacia afuera
- Protectores de calor integrales
- Aumento de la sección del tubo colector de 44,5 mm (1 3/4") a 47,6 mm (1 7/8") para mejorar el flujo y aumentar la potencia
- Fabricados en acero calibre 16 ultrarresistente para una vida útil larga
- Baffle de diseño DCB que gestiona el flujo para mejorar el par motor a bajo régimen
- Todo el herraje de montaje necesario incluido

COMPATIBLE CON	DESCRIPCIÓN	N.º ART.
SUZUKI		
M1800R Intruder 06-09	Cromado	**1810-1772**
	Negro	**1810-1773**

COMPATIBLE CON	DESCRIPCIÓN	N.º ART.
VICTORY		
Gunner 15-16, Highball 12-16, Vegas, Kingpin 06-16, Judge 14, Boardwalk 13-14	Cromado	**1810-1996**
	Negro	**1810-1997**
Hammer, Hammer S, Hammer 8-Ball, Jackpot, Vegas Jackpot 05-16	Negro	**1810-2203**

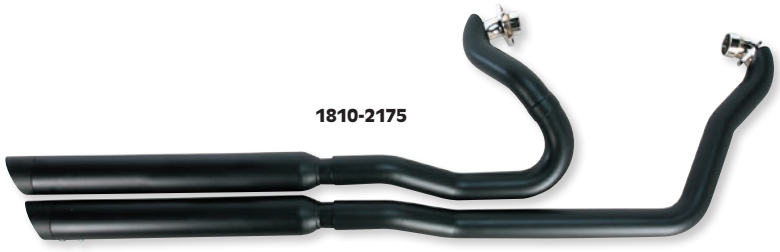

1810-2175



1810-1991

SISTEMAS DE ESCAPE PRO-STREET SLASH-CUT

- Aumento de la sección del tubo colector de 44,5 mm (1 3/4") a 47,6 mm (1 7/8") y a 57,2 mm (2 1/4") en el cuerpo del silenciador para aumentar el flujo y mejorar las prestaciones
- Tubos colectores con protectores de calor integrales
- Baffle extraíble
- Incluye alojamientos para sonda O_2 y tapones
- Tubo colector, silenciador y protector de calor en acero calibre 16 para más resistencia
- Salidas Slash-Cut

COMPATIBLE CON	DESCRIPCIÓN	N.º ART.
VICTORY		
Vegas 8-Ball, Kingpin, Kingpin 8-Ball, Highball 02-05	Negro	**1810-2175**
Gunner 15, Highball 12-15, Vegas, Kingpin 06-15, Judge 14, Boardwalk 13-14	Negro	**1810-1991**

DESCARGO DE RESPONSABILIDAD: CONSÚLTESE LA PÁGINA 4 PARA INFORMACIÓN IMPORTANTE RELATIVA A CUESTIONES DE GARANTÍA Y NORMATIVA DE CONTROL DE EMISIONES.

ESCAPES
BOLSAS & EQUIPAJE
FUNDAS & SEGURIDAD
ACCESORIOS GENERALES
PARABRISAS
CARENADOS & CARROCERÍA
ASIENTOS & RESPALDOS
MANILLARES & MANDOS MANUALES
ESTRIBERAS & MANDOS DE PIE
ILUMINACIÓN
ELÉCTRICO & INSTRUMENTACIÓN
CORONAS & PIÑONES
CADENAS & CORREAS TRANSMISIÓN
RUEDAS & ACCESORIOS
FRENOS
SUSPENSIÓN
MOTOR
ALIMENTACIÓN DE MOTOR
AUDIO/VIDEO & SOPORTES
ACCESORIOS PARA PILOTO
TORNILLERÍA & ARTÍCULOS PROMOCIONALES
ÍNDICE





SISTEMAS ROAD RAGE 2-EN-1

- Aumento de la sección del tubo colector de 44,5 mm (1 3/4") a 47,6 mm (1 7/8") hacia el colector para aumentar el flujo y mejorar las prestaciones
- Silenciador Megaphone con tapa final en billet
- Baffle extraíble con fibra para un sonido profundo y más par motor a bajo régimen
- Tubo colector, silenciador y protector de calor en acero calibre 16 para más resistencia
- Disponible con un acabado en negro anodizado
- Alojamiento sonda O_2 y tapón incluidos

COMPATIBLE CON	N.º ART.
VICTORY	
Gunner 15-16, Highball 12-16, Vegas, Kingpin 06-16, Boardwalk 13-14, Judge 14	**1810-2197**
Hammer, Jackpot, Vegas Jackpot 06-16	**1810-2199**



SISTEMAS DE ESCAPE ROAD RAGE 2-EN-1

PARA VICTORY OCTANE 17

- Colectores 2-en-1 de igual longitud
- Tubos colectores escalonados de 44,5 mm (1 3/4") a 47,6 mm (1 7/8")
- Avanzado colector interno para unas máximas prestaciones
- Silenciador Megaphone corto

DESCRIPCIÓN	N.º ART.
Con silenciador Megaphone corto	**1810-2387**



SILENCIADORES SLIP-ON PERFORMANCE 76,2 MM (3")

PARA VICTORY OCTANE 17

- Fabricado en acero calibre 16 con acabado negro
- Cuerpo de silenciador de 76,2 mm (3") y tapas finales en billet
- Baffles extraíbles, herraje de montaje e instrucciones incluidos
- A la venta en parejas

DESCRIPCIÓN	N.º ART.
Silenciadores Slip-on Performance	**1811-3186**

DESCARGO DE RESPONSABILIDAD: CONSÚLTESE LA PÁGINA 4 PARA INFORMACIÓN IMPORTANTE RELATIVA A CUESTIONES DE GARANTÍA Y NORMATIVA DE CONTROL DE EMISIONES.



1810-2176

SISTEMAS DE ESCAPE PRO STREET CON TAPA FINAL ESTRIADA NEGRA

PARA VICTORY VEGAS 8-BALL, KINGPIN, KINGPIN 8-BALL, HIGHBALL 02-05

- Aumento de la sección del colector de 47,6 mm (1 7/8") a 44,5 mm (1 3/4") para unas prestaciones máximas
- Protector de calor integral en los colectores
- Tapa final en billet negro con estriados mecanizados en contraste
- Sonido de escape agresivo
- De fácil montaje, herraje e instrucciones incluidos

DESCRIPCIÓN	N.º ART.
Cromado	1810-2176

DESCRIPCIÓN	N.º ART.
Negro	1810-2177



1811-3389





1812-0302

SISTEMA DE ESCAPE PERFORMANCE SIDE CON SALIDA LATERAL

PARA POLARIS SLINGSHOT 15-16

- Silenciador de 102 mm x 203 mm x 305 mm (4" x 8" x 12")
- Fabricado en acero inoxidable de calibre 16
- Mejora la potencia y el rendimiento
- Alivia la acumulación excesiva de calor en el lado del pasajero
- Sonido agresivo sin zumbido
- Incluye tubo lateral y kit de herrajes para la punta del silenciador
- El tubo inferior *off-road* opcional se instala directamente en el escape de serie y proporciona un incremento de 10 caballos de potencia (se vende por separado)

NOTA: La instalación de un nuevo sistema de escape puede modificar los requisitos de mezcla de aire y combustible; se recomienda emplear un sistema de gestión de combustible.

DESCRIPCIÓN	N.º ART.
Sistema de escape Performance side con salida lateral	1811-3389

DESCRIPCIÓN	N.º ART.
Tubo inferior *off-road*	1812-0302[1]

[1] También compatible con modelos 17-18.

SILENCIADOR SLIP-ON

PARA POLARIS SLINGSHOT/SL 15-16

- Cuerpo de silenciador en acero inoxidable de 102 mm x 203 mm x 305 mm (4" x 8" x 12") con tubo interior taladrado para un sonido agresivo y prestaciones ampliadas
- Recambio para el silenciador suspendido Slingshot de serie



DESCRIPCIÓN	N.º ART.
Silenciador Slip-on	1811-2890

DESCARGO DE RESPONSABILIDAD: CONSÚLTESE LA PÁGINA 4 PARA INFORMACIÓN IMPORTANTE RELATIVA A CUESTIONES DE GARANTÍA Y NORMATIVA DE CONTROL DE EMISIONES.


1811-3990


1811-3878

SILENCIADORES SLIP-ON MEGAPHONE 102 MM (4")

- Cuenta con un sonido de competición agresivo
- Silenciador con carcasa de acero inoxidable
- Soldadura TIG (soldadura MIG en negro)
- Tapa final única slash-cut billet extraíble
- Baffle perforado
- Se monta directamente en el tubo colector de serie
- Incluye puertos para sonda lambda de 18 mm y adaptadores de 12 mm

COMPATIBLE CON	DESCRIPCIÓN	N.º ART.
KAWASAKI		
ZX-6R, ZX636 03-04	Acero inoxidable	1811-3990
	Negro	1811-3991

COMPATIBLE CON	DESCRIPCIÓN	N.º ART.
KAWASAKI (CONT.)		
ZX-6R 09-12, ZX636/ABS 13-19	Acero inoxidable	1811-3877
	Negro	1811-3878

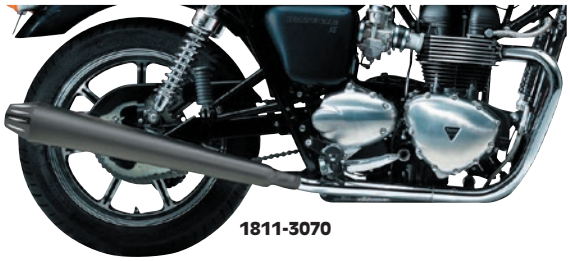
1811-3070

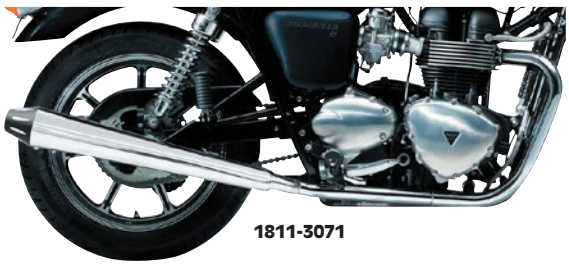
1811-3071

SILENCIADORES SLIP-ON PERFORMANCE
PARA TRIUMPH BONNEVILLE SE 09-16

- Los silenciadores Slip-On de Bassani se han diseñado para mejorar la estética y las prestaciones de su Triumph
- Un estilo, prestaciones y sonido incomparables para su moto
- Cuerpo del silenciador fabricado en acero inoxidable calibre 18
- Cada set incluye tapas finales cónicas en billet y para el montaje se usa el herraje de serie
- Tapas finales en billet con estriado en contraste disponibles por separado para Bonneville SE 09-16; venta por unidad

DESCRIPCIÓN	N.º ART.
Silenciadores en negro cónicos de 88,9 mm (3,5"), tapas finales cónicas en billet con estriado en contraste	1811-3070
Silenciadores pulidos cónicos de 88,9 mm (3,5"), tapas finales cónicas en billet pulidas	1811-3071
Tapa final en billet con estriado en contraste opcional	1860-0998


1812-0168


1801-0450


1801-0452


1801-0453

TUBOS DE COLECTOR CROSSOVER POWER CURVE TRUE-DUAL Y SILENCIADORES SLIP-ON
PARA YAMAHA XV1600/1700 ROAD STAR 99-07

- Los sistemas colectores Crossover True-Dual presentan unas prestaciones igual de buenas que su estética
- Sirven como recambio de montaje directo para los tubos colectores de serie
- Con ángulo preciso en lumbrera de escape y colectores traseros a medida para un rendimiento uniforme de todos los cilindros
- Optimización del par motor a bajo régimen, look atractivo y un sonido de escape inconfundible
- Fabricados en acero calibre 16, con acabado cromado brillante y equipados con protectores de calor adaptados específicamente
- El sistema Crossover solo acepta silenciadores Slip-On de Bassani (de venta por separado), fabricados en acero calibre 16, baffles especiales extraíbles y en un acabado cromado brillante

NOTA: Los tubos de colector y los silenciadores enumerados en la tabla no son intercambiables con componentes OEM.

DESCRIPCIÓN	N.º ART.
TUBOS DE COLECTOR CROSSOVER POWER CURVE TRUE-DUAL	
Tubos de colector	1812-0168
SILENCIADORES SLIP-ON (PAREJAS)	
Megaphone de 102 mm (4") con tapa final en billet y baffles de 57,2 mm (2 1/4")	1801-0450

DESCRIPCIÓN	N.º ART.
SILENCIADORES SLIP-ON (PAREJAS) (CONT.)	
Down-Slash de 76,2 mm (3") con baffles de 50,8 mm (2")	1801-0452
Up-Slash de 76,2 mm (3") con baffles de 50,8 mm (2")	1801-0453

DESCARGO DE RESPONSABILIDAD: CONSÚLTESE LA PÁGINA 4 PARA INFORMACIÓN IMPORTANTE RELATIVA A CUESTIONES DE GARANTÍA Y NORMATIVA DE CONTROL DE EMISIONES.

Todos los nºs de artículo en **MAGENTA** son nuevos para 2021



1810-2228



1810-2229

SISTEMA DE ESCAPE ROAD RAGE 2-EN-1 CON SILENCIADOR MEGAPHONE

PARA YAMAHA XV950/BOLT 14-18

- Un estilo, prestaciones y sonido incomparables para su moto
- Fabricado en acero inoxidable calibre 16
- Con tubos colectores negros 2-en-1 escalonados que miden 38,1 mm a 41,3 mm (1 1/2" a 1 5/8")
- Protectores de calor negros parciales, baffle extraíble y alojamiento sonda O_2 de 18 mm incluidos
- Disponible con silenciador Megaphone de 102 mm (4") estilo Upswept o estándar
- Tapa final en billet negra con estriado mecanizado; tapa final Upswept de 318 mm x 31,8 mm (12 1/2" x 1 1/4"), tapa final estándar de 349 mm x 44,5 mm (13 3/4" x 1 3/4")
- Herraje de montaje necesario e instrucciones incluidos

NOTA: El estilo Upswept no es compatible con modelos Bolt con alforjas; estilo estándar diseñado para ser compatible con las alforjas OEM.

DESCRIPCIÓN	N.º ART.
Upswept	1810-2228

DESCRIPCIÓN	N.º ART.
Estándar	1810-2229

TUBOS DE ESCAPE BLACK RADIUS SWEEPER

PARA YAMAHA XV950/BOLT 14-18

- Tubos de escape Radius Sweeper de 50,8 mm (2") en negro con protectores de calor integrales
- Con alojamientos para sonda O_2 y baffles extraíbles
- Herraje de montaje necesario e instrucciones incluidos

NOTA: No compatible con el uso de estriberas de pasajero.



DESCRIPCIÓN	N.º ART.
Tubos de escape Radius Sweeper	1810-2231

SILENCIADOR SLIP-ON NEGRO

PARA YAMAHA XV950/BOLT 14-18

- Compatible con el tubo de colector de serie
- Tapa final en billet negro con surcos mecanizados
- Todo el herraje de montaje necesario incluido



DESCRIPCIÓN	N.º ART.
Silenciador Slip-on corto de 88,9 mm (3,5")	1811-3516

TUBOS COLECTORES DE SALIDA ESCALONADOS

PARA HONDA GROM 125 14-16

- Tubo colector superior escalonado de 28,6 mm (1 1/8") a 31,8 mm (1 1/4") para sistema de salida alta
- Tubo colector inferior escalonado de 28,6 mm (1 1/8") de longitud a medida y un solo diámetro
- Fabricado en acero inoxidable
- Intercambiable con el sistema de escape con silenciador Megaphone Grom

1812-0233



1812-0234

DESCRIPCIÓN	N.º ART.
Tubo colector de salida alta	1812-0233

DESCRIPCIÓN	N.º ART.
Tubo colector de salida baja	1812-0234

DESCARGO DE RESPONSABILIDAD: CONSÚLTESE LA PÁGINA 4 PARA INFORMACIÓN IMPORTANTE RELATIVA A CUESTIONES DE GARANTÍA Y NORMATIVA DE CONTROL DE EMISIONES.

ESCAPES
BOLSAS & EQUIPAJE
FUNDAS & SEGURIDAD
ACCESORIOS GENERALES
PARABRISAS
CARENADOS & CARROCERÍA
ASIENTOS & RESPALDOS
MANILLARES & MANDOS MANUALES
ESTRIBERAS & MANDOS DE PIE
ILUMINACIÓN
ELÉCTRICO & INSTRUMENTACIÓN
CORONAS & PIÑONES
CADENAS & CORREAS TRANSMISIÓN
RUEDAS & ACCESORIOS
FRENOS
SUSPENSIÓN
MOTOR
ALIMENTACIÓN DE MOTOR
AUDIO/VIDEO & SOPORTES
ACCESORIOS PARA PILOTO
TORNILLERÍA & ARTÍCULOS PROMOCIONALES
ÍNDICE



ESCAPE SPEEDSTER SWEPT

- Las líneas curvadas de los tubos de escape reproducen las ondas de la línea superior de las motocicletas
- Rugido profundo que llama la atención
- Incluye el Cobra PowerPort para más potencia en los rangos bajo y medio
- Incluye tubos colectores de 44,5 mm (1 3/4") y protectores de calor integrales de 69,9 mm (2 3/4") para una proporcionalidad ajustada de los tubos; protectores de calor exentos de descoloramiento
- Bafles de alto rendimiento extraíbles
- Disponibles en acabados cromado o negro

COMPATIBLE CON	PROTECTOR DE CALOR	N.º ART.
HONDA		
VTX1300C 04-09	Cromado	**1810-1852**
VT1300CR Stateline/CS Sabre/ CT Interstate/CX Fury 10-16	Cromado	**1810-1853**
VT1300CR Stateline/CS Sabre/CX Fury 10-16	Negro	**1810-1865**
KAWASAKI		
VN900 Vulcan/Classic/Custom/Light Tourer 06-17	Cromado	**1810-1586**
	Negro	**1810-1867**
SUZUKI		
VZ1500 M Intruder/M90 Boulevard 09-10	Cromado	**1810-1729**[1]
VZR1800 M Intruder/M109R Boulevard 06-14	Cromado	**1810-1372**
	Negro	**1810-2670**
YAMAHA		
XV1300 Stryker 11-18	Cromado	**1810-2011**
	Negro	**1810-2012**
XV1600 Wild Star/Road Star 99-04	Cromado	**1810-1986**
XV1700 Road Star Warrior 02-10	Cromado	**1810-1805**
XV1700 Road Star 04-07	Cromado	**1810-1986**
XV1900 Raider 08-18	Cromado	**1810-1514**[2]
	Negro	**1810-1866**[2]

[1] Alojamientos para sonda O_2 no incluidos.
[2] El sistema incluye alojamientos roscados para sonda lambda, instalados.

DESCARGO DE RESPONSABILIDAD: CONSÚLTESE LA PÁGINA 4 PARA INFORMACIÓN IMPORTANTE RELATIVA A CUESTIONES DE GARANTÍA Y NORMATIVA DE CONTROL DE EMISIONES.


1810-1859


1810-0590


1810-1584


1810-0877

ESCAPES SPEEDSTER (CON POWERPORT)

- El PowerPort aporta más potencia y prestaciones globales similares a las que se pueden esperar de un sistema 2-en-1
- Protectores de calor integrales de gran tamaño, 63,5 mm (2,5"), 222°, que discurren desde las lumbreras de escape hasta las puntas en billet para ofrecer un aspecto depurado sin líneas de corte y que protegen contra el descoloramiento azul
- Tapones terminales en billet elegantemente mecanizados que aportan un toque *custom* auténtico
- Fácil de instalar
- Disponibles en los estilos Xtra Long, Long, Short y Slash-Down


Detalle Powerport

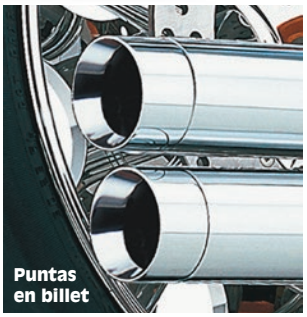
Puntas en billet

SLASH-DOWN

COMPATIBLE CON	N.º ART.
HONDA	
VT1300CX Fury 10-20	**1810-1859**
VTX1300/C/S 03-09	**1810-1915**
VTX1300/R/S/T 03-09	**1810-1971**
VTX1800/C/F 01-08	**1810-0395**
VTX1800N/R/S 03-08	**1810-0396**
KAWASAKI	
VN900 Vulcan/Classic/Custom/Light Tourer 06-17	**1810-0590**
VN1500 Vulcan Classic/F.I. 96-04	**1810-0411**
VN1600 Mean Streak 04-08	**1810-0411**
VN2000 Vulcan/Classic 04-10	**1810-0414**
SUZUKI	
VL1500 C Intruder/C90 Boulevard 05-09	**1810-0409**

COMPATIBLE CON	N.º ART.
SUZUKI (CONT.)	
VZ1600 M Marauder/M95 Boulevard 04-05	**1810-0411**
YAMAHA	
XVS950 Midnight Star/V-Star 09-16	**1810-1584**
XVS1100 Drag Star Classic/V-Star Classic 99-09	**1810-0404**
XVS1100 Drag Star/V-Star Custom 99-09	**1810-0404**
XVS1300 Midnight Star/V-Star 07-14	**1810-0877**[1]
XV1600 Wild Star/Road Star 99-04	**1810-0405**
XV1700 Road Star 04-07	**1810-0405**
XV1700 Road Star 08-14	**1810-1391**[1, 2]

[1] El sistema incluye alojamientos roscados para sonda lambda, instalados.
[2] El sistema incluye extensión para sondas lambda OEM.

ESCAPE SPEEDSTER (CON POWERPORT) continúa en la siguiente página.

DESCARGO DE RESPONSABILIDAD: CONSÚLTESE LA PÁGINA 4 PARA INFORMACIÓN IMPORTANTE RELATIVA A CUESTIONES DE GARANTÍA Y NORMATIVA DE CONTROL DE EMISIONES.

ESCAPES SPEEDSTER (CON POWERPORT) (CONT.)

SHORT

COMPATIBLE CON	N.º ART.
KAWASAKI	
VN900 Vulcan/Classic/ Custom/Light Tourer 06-17	**1810-2337**
YAMAHA	
XVS1100 Drag Star Classic/ V-Star Classic 99-09	**1810-2321**

LONG

COMPATIBLE CON	N.º ART.
HONDA	
VT1300CX Fury, VT1300 Sabre/ Stateline/Interstate 10-20	**1810-2315**
VTX1300R/S/T 03-09	**1810-2314**
VTX1800R/S/N 02-08	**1810-2313**
KAWASAKI	
VN900 Vulcan/Classic/Custom/ Light Tourer 06-17	**1810-2338**
VN1500D/E/N/P Vulcan, VN1600B Mean Streak 96-08	**1810-2339**

COMPATIBLE CON	N.º ART.
KAWASAKI (CONT.)	
VN1600A Vulcan Classic 03-08	**1810-2340**
SUZUKI	
VL1500C Intruder 05-09	**1810-2334**
VLR1800C Intruder/ C109R Boulevard 08-12	**1810-1920**[1]
YAMAHA	
XVS1100 Drag Star 99-09	**1810-2323**
XV1600/1700 Wild Star/Road Star 99-07	**1810-2324**
XV1700 Road Star 08-14	**1810-2325**

[1] El sistema incluye alojamientos roscados para sonda lambda, instalados.

XTRA LONG

COMPATIBLE CON	N.º ART.
YAMAHA	
XV1900 Stratoliner 06-14	**1810-2327**

COMPATIBLE CON	N.º ART.
YAMAHA (CONT.)	
XV1300 V-Star Tourer/XVS1300A Midnight Star 07-17	**1810-2329**



Baffle Quiet Core

BAFFLES DE RECAMBIO/OPCIONALES

DESCRIPCIÓN	N.º ART.
Baffle de recambio 47,6 mm x 273 mm (1 7/8" x 10 3/4")	**1861-0403**
Recambio de baffle Quiet 219 mm (8 5/8") para cuerpos de 381 mm (15")	**1861-0404**
Baffle de recambio 47,6 mm x 368 mm (1 7/8" x 14 1/2")	**1861-0405**
Recambio de baffle Quiet 314 mm (12 3/8") para cuerpos de 495 mm (19 1/2")	**1861-0406**

DESCRIPCIÓN	N.º ART.
Baffle de recambio 47,6 mm x 483 mm (1 7/8" x 19")	**1861-0407**
Baffle Quiet 425 mm (16 3/4") para cuerpos de 610 mm (24")	**1861-0408**
Baffle de recambio 44,5 mm x 273 mm (1 3/4" x 10 3/4")	**1861-0486**
Baffle de recambio 44,5 mm x 483 mm (1 3/4" x 19")	**1861-0487**
Baffle Quiet 314 mm L x 44,5 mm diá. (12,375" x 1,75")	**1861-0574**



1810-1940



Puntas en billet

ESCAPE STREETROD

SENCILLEZ HOT ROD CON ESTILO SPEEDSTER

- Protectores de calor grandes de 63,5 mm (2,5"), 222°, que discurren desde la toma de escape hasta las puntas en billet cromado para ofrecer un aspecto depurado y fluido; tratados contra descoloramiento azul
- Las puntas de escape en billet cromado están elegantemente mecanizadas para un deslumbrante aspecto *custom*
- Aporte global de potencia combinado con una mejor de las características de conducción
- Incluye todo el herraje de montaje necesario para una instalación sencilla



1810-0528

COMPATIBLE CON	ACABADO	N.º ART.
STREETROD - STRAIGHTCUT		
HONDA		
VT600 Shadow VLX 88-07	Cromado	**1810-2310**
VT750C2 Shadow Spirit 07-16	Cromado	**1810-2308**
VT750DC Spirit 01-07	Cromado	**1810-2311**
SUZUKI		
VL800 Volusia 01-04	Cromado	**1810-2332**
VL800C/800M Intruder 05-09	Cromado	**1810-2333**[1]
STREETROD - SLASHDOWNS		
HONDA		
VT600C/VLX600CD Shadow 99-07	Cromado	**1810-1096**
VT750DC Black Widow/Spirit 00-07	Cromado	**1810-0401**
VT750CS Shadow/Aero 04-07	Cromado	**1810-0400**

COMPATIBLE CON	ACABADO	N.º ART.
STREETROD - SLASHDOWNS (CONT.)		
HONDA (CONT.)		
VT750 Aero 08-16	Cromado	**1810-0872**
VT750CS Shadow/Aero 08-14	Cromado	**1810-0872**
	Negro	**1810-1940**
VT750C2 Spirit/C2A Phantom/C2B Black Spirit 07-17	Cromado	**1810-0872**
	Negro	**1810-1940**
SUZUKI		
VL800 Volusia 01-04	Cromado	**1810-0528**
VL800C Intruder/C50 Boulevard 05-09	Cromado	**1810-0528**
VL800C Intruder/C50 Boulevard 09-14	Cromado	**1810-1944**[1]
VZ800 M Intruder/M50 Boulevard 05-08	Cromado	**1810-0528**
VZ800 M Intruder/M50 Boulevard 09-14	Cromado	**1810-1944**[1]

[1] El sistema incluye alojamientos roscados para sonda lambda, instalados.

DESCARGO DE RESPONSABILIDAD: CONSÚLTESE LA PÁGINA 4 PARA INFORMACIÓN IMPORTANTE RELATIVA A CUESTIONES DE GARANTÍA Y NORMATIVA DE CONTROL DE EMISIONES.

Todos los nºs de artículo en **MAGENTA** son nuevos para 2021



1810-2307



1810-0585

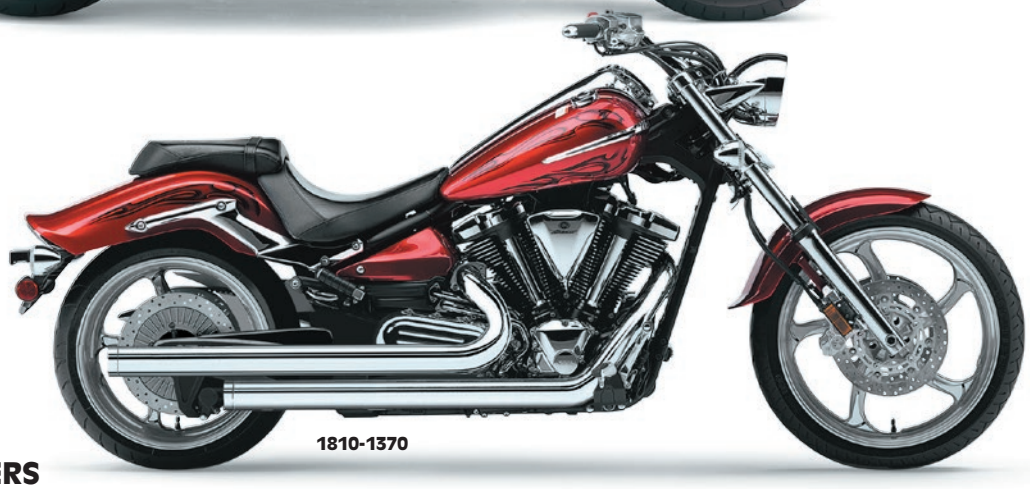

1810-1370

DRAGSTERS

- Excelente actualización a los tradicionales Drag Pipes, que sin embargo, mantiene su genuino aspecto nítido y puro
- Protectores de calor de largo completo de 63,5 mm (2,5") y envolventes de 222° antidescoloramiento azul
- Remate en puntas de escape mecanizadas en billet cromado
- Fácil de instalar
- Baffle de recambio N.º ART. 1861-0405 dimensiones 47,6 mm x 368 mm (1,875" x 14,5")
- Baffle de recambio N.º ART. 1861-0488 dimensiones 44,5 mm x 368 mm (1,75" x 14,5")

COMPATIBLE CON	N.º ART.
HONDA	
VT750 Shadow Aero/C2/Phantom 04-16	**1810-2302**
VT1100 Shadow Sabre 00-07	**1810-2304**
VTX1300C/R/S/T/N 03-09	**1810-2307**
VTX1800R/S/T/N 02-08	**1810-2306**
KAWASAKI	
VN900 Vulcan Classic/Custom 06-17	**1810-2335**

COMPATIBLE CON	N.º ART.
KAWASAKI (CONT.)	
VN1500 Vulcan D/E/P/N, VN1600 Vulcan Mean Streak 96-08	**1810-2336**
SUZUKI	
VL1500 Intruder 98-04	**1810-2330**
C1500 Intruder 05-09	**1810-2331**
VZR1800 M Intruder/ M109R Boulevard 06-14	**1810-0585**

COMPATIBLE CON	N.º ART.
YAMAHA	
XVS950A Midnight Star 09-16	**1810-2316**
XVS1100 Drag Star 99-09	**1810-2317**
XV1300 Stryker 11-18	**1810-2320**
XVS1300A Midnight Star 07-15	**1810-2319**[1]
XV1900 Raider 08-18	**1810-1370**[1]

[1] El sistema incluye alojamientos roscados para sonda lambda, instalados.

BAFFLES DE RECAMBIO PARA DRAGSTER

N.º ART. ESCAPE	RECAMB. RECAMBIO
1810-2304	**1861-0405**
1810-2305	**1861-0405**
1810-2306	**1861-0405**
1810-2307	**1861-0488**
1810-2317	**1861-0405**

N.º ART. ESCAPE	RECAMB. RECAMBIO
1810-2330	**1861-0405**
1810-2336	**1861-0405**
1810-0585	**1861-0405**
1810-2335	**1861-0488**
1810-2331	**1861-0405**

N.º ART. ESCAPE	RECAMB. RECAMBIO
1810-2302	**1861-0488**
1810-2319	**1861-0488**
1810-1370	**1861-0488**
1810-2318	**1861-0405**

DESCARGO DE RESPONSABILIDAD: CONSÚLTESE LA PÁGINA 4 PARA INFORMACIÓN IMPORTANTE RELATIVA A CUESTIONES DE GARANTÍA Y NORMATIVA DE CONTROL DE EMISIONES.

Todos los nºs de artículo en **MAGENTA** son nuevos para 2021

ESCAPES
BOLSAS & EQUIPAJE
FUNDAS & SEGURIDAD
ACCESORIOS GENERALES
PARABRISAS
CARENADOS & CARROCERÍA
ASIENTOS & RESPALDOS
MANILLARES & MANDOS MANUALES
ESTRIBERAS & MANDOS DE PIE
ILUMINACIÓN
ELÉCTRICO & INSTRUMENTACIÓN
CORONAS & PIÑONES
CADENAS & CORREAS TRANSMISIÓN
RUEDAS & ACCESORIOS
FRENOS
SUSPENSIÓN
MOTOR
ALIMENTACIÓN DE MOTOR
AUDIO/VIDEO & SOPORTES
ACCESORIOS PARA PILOTO
TORNILLERÍA & ARTÍCULOS PROMOCIONALES
ÍNDICE


1810-0407


1810-0874


1810-0538

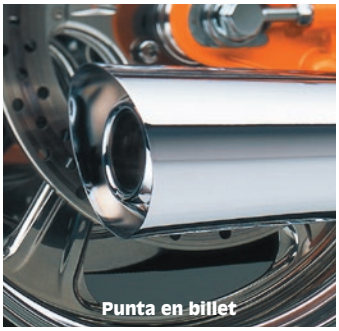
Punta en billet



2-EN-1

ESCAPE POWER PRO/POWER PRO HP 2-EN-1

- El Power Pro está equipado de un novedosísimo sistema protector de calor 2-en-1 de 222°
- El escape HP presenta un cuerpo de silenciador cromado de 95,3 mm (3 3/4") con una punta de escape en billet cromado delicadamente mecanizada
- Hace que la zona del colector luzca perfecta y libre de soldaduras y conexiones a la vista
- El exclusivo sistema interno refrigerante evita el descoloramiento azul del acabado haciéndolo mucho más duradero
- Aumento global de las prestaciones combinado con una mejora de las características de conducción
- Cuerpo doblemente aislado
- Protector de calor integral
- De fácil ensamblaje y montaje


Megaphone aislado

COMPATIBLE CON	POWER PRO	POWER PRO HP
SUZUKI		
VL1500 C Intruder/C90 Boulevard 05-09	**1810-0407**	-
YAMAHA		
XVS1100 Drag Star Classic/V-Star Classic 99-09	**1810-0066**	**1810-0537**
XVS1100 Drag Star/V-Star Custom 99-09	**1810-0066**	**1810-0537**

COMPATIBLE CON	POWER PRO	POWER PRO HP
YAMAHA (CONT.)		
XVS1300 Midnight Star/V-Star 07-15	-	**1810-0874**[1]
XV1600 Wild Star/Road Star 99-04	-	**1810-0538**
XV1700 Road Star 04-07	-	**1810-0538**

[1] El sistema incluye alojamientos roscados para sonda lambda, instalados.

DESCARGO DE RESPONSABILIDAD: CONSÚLTESE LA PÁGINA 4 PARA INFORMACIÓN IMPORTANTE RELATIVA A CUESTIONES DE GARANTÍA Y NORMATIVA DE CONTROL DE EMISIONES.



1811-2575

SILENCIADORES SLIP-ON 6-EN-6

PARA HONDA GL1800 GOLD WING 12-17 Y F6B 13-18

- Resaltan los seis cilindros que alimentan el motor clásico de la Gold Wing
- Silenciadores Slip-6-en-2-en-6. Cada silenciador cuenta con tres cuerpos a cada lado dando a la moto un total de 6 tubos de escape; cada uno de los tres cuerpos de silenciador tiene un diámetro 57,2 mm (2 1/4")
- Cada conjunto de tres tubos de cada silenciador emboca a un colector de unión 3-en-1
- El enorme colector con forma de hoja de trébol une cada tubo perfectamente, mientras que un disimulado sistema de abrazadera enlaza los tubos en la parte posterior
- Diseñado de tal forma que cada tubo se arquea siguiendo la línea de las maletas laterales, creando una simetría visual perfecta
- Puntas con un Slash-Cut pronunciado para un toque todavía más deportivo
- A pesar de ser más ruidosos que los originales, estos silenciadores siguen estando dentro de unos niveles acústicos más que aceptables
- Fabricados en acero cromado
- Utilizan los protectores de calor de serie



1811-2586

DESCRIPCIÓN	N.º ART.
Cromado	1811-2575

DESCRIPCIÓN	N.º ART.
Negro	1811-2586

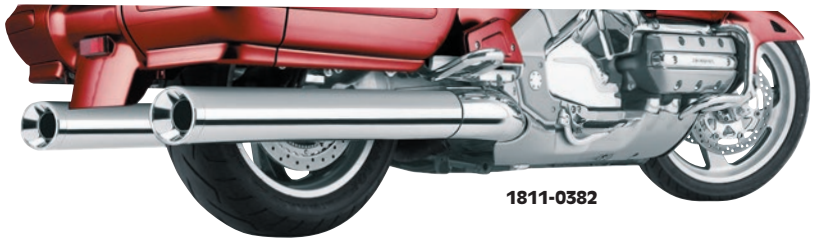

1811-0382

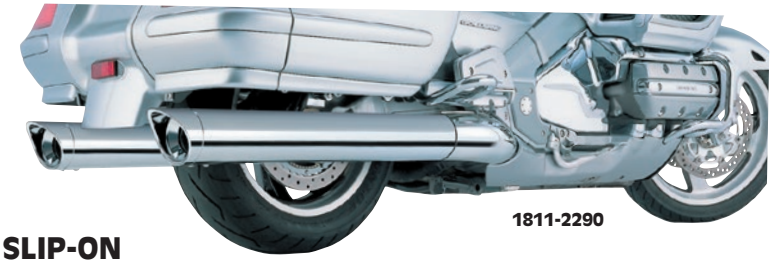

1811-2290

SILENCIADORES SLIP-ON CLASSIC 102 MM (4")

- Incremente la potencia y el par motor con un sonido de escape más profundo y agresivo
- Cuerpo de silenciador cromado de 102 mm (4")
- El N.º ART. 1811-3057 tiene una anchura de 127 mm (5") con una punta de escape en aluminio fina de 102 mm (4") de altura cromada
- Sonido atenuado profundo
- Disponible con puntas estándar y billet curvadas
- Se incluye todo el herraje de montaje necesario e instrucciones para un montaje libre de problemas



1811-3057

COMPATIBLE CON	ESTILO	N.º ART.
HONDA		
GL1800 Gold Wing 01-11	Con punta estándar	1811-0382
	Con punta curvada cromada	1811-2290
GL1800 Gold Wing F6B 12-17	Largo con punta curvada cromada	1811-2535[1]

COMPATIBLE CON	ESTILO	N.º ART.
KAWASAKI		
VN1700 Classic Tourer/Nomad/ Vaquero/Voyager 09-19	Con punta curvada cromada	1811-3057
	Con punta estándar	1811-3058

[1] 50,8 mm (2") más largo para alcanzar el tope de las maletas laterales en modelos de 2012.

DESCARGO DE RESPONSABILIDAD: CONSÚLTESE LA PÁGINA 4 PARA INFORMACIÓN IMPORTANTE RELATIVA A CUESTIONES DE GARANTÍA Y NORMATIVA DE CONTROL DE EMISIONES.

ESCAPES
BOLSAS & EQUIPAJE
FUNDAS & SEGURIDAD
ACCESORIOS GENERALES
PARABRISAS
CARENADOS & CARROCERÍA
ASIENTOS & RESPALDOS
MANILLARES & MANDOS MANUALES
ESTRIBERAS & MANDOS DE PIE
ILUMINACIÓN
ELÉCTRICO & INSTRUMENTACIÓN
CORONAS & PIÑONES
CADENAS & CORREAS TRANSMISIÓN
RUEDAS & ACCESORIOS
FRENOS
SUSPENSIÓN
MOTOR
ALIMENTACIÓN DE MOTOR
AUDIO/VIDEO & SOPORTES
ACCESORIOS PARA PILOTO
TORNILLERÍA & ARTÍCULOS PROMOCIONALES
ÍNDICE



1810-0549



1811-0403

ESCAPES TRUE DUALS

- Este sistema True-Dual aumenta el rendimiento con respecto a la motocicleta de serie, además de reducir el peso
- Completo con protectores de calor integrales de 63,5 mm (2,5") que no se vuelven azules
- Cuerpos de silenciador de 102 mm (4") con tecnología desarrollada internamente que evita el descoloramiento azul
- Sonido profundo pero discreto
- Puntas billet cromadas y pulidas complementan con estilo este clásico cuerpo de silenciador

COMPATIBLE CON	ESTILO	N.º ART.
KAWASAKI		
VN1500/1600 Nomad 98-08	Clásico con puntas billet	**1810-0549**

COMPATIBLE CON	ESTILO	N.º ART.
KAWASAKI (CONT.)		
VN1500/1600 Nomad 98-08 (CONT.)	Slash-Down	**1811-0403**

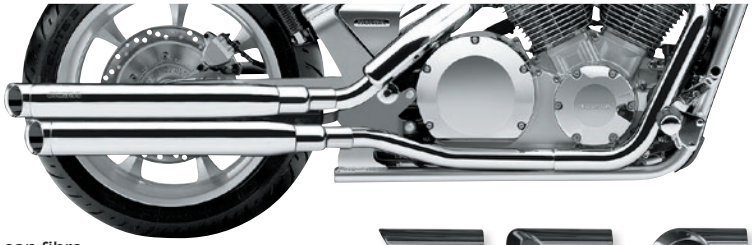

SILENCIADORES SLIP-ON 76,2 MM (3")

PARA HONDA VT1300CR/CS/CX 10-16

- Cuerpo de silenciador cromado de 76,2 mm (3") para un sonido excelente
- Para tunear el sonido se pueden rellenar los silenciadores con fibra
- Puntas billet cromadas con corte radial que se pueden girar en tres posiciones
- Incluye crossover estilo OEM en modelos que de serie poseen uno para unas mayores prestaciones
- Incluye baffles de 50,8 mm (2")
- Se adaptan a los tubos colectores de serie
- De fácil montaje utilizando los soportes de montaje de serie



Puntas de escape giratorias

DESCRIPCIÓN	N.º ART.
Silenciadores Slip-On de 76,2 mm (3")	**1811-2289**





SILENCIADOR SLIP-ON 102 MM (4")

PARA YAMAHA XV950 BOLT 13-17

- Incluye avanzada tecnología acústica para sonidos retumbantes profundos
- Silenciador redondo delantero de 102 mm (4") que se expande a 114 mm (4,5") de diámetro cerca del extremo trasero
- Incluye un tubo interior de 76,2 mm (3") alojado en materiales acústicos exclusivos de Cobra con características de absorción acústica y aislamiento térmico específicas; su absorción y prevención de resonancias de primer nivel permiten obtener un sonido con bajos profundos
- Silenciador en negro satinado con un protector de calor *custom* para suavizar la transición entre los tubos colectores de serie al silenciador Cobra
- Acabado titanio mate en las puntas de escape en aluminio a juego con los protectores de calor de serie
- Punta de escape con siete tornillos de 12 caras que proporcionan a la punta cóncava una nota de calidad casi aeronáutica

DESCRIPCIÓN	N.º ART.
Silenciador Slip-On de 102 mm (4")	**1811-2636**

DESCARGO DE RESPONSABILIDAD: CONSÚLTESE LA PÁGINA 4 PARA INFORMACIÓN IMPORTANTE RELATIVA A CUESTIONES DE GARANTÍA Y NORMATIVA DE CONTROL DE EMISIONES.


1811-3371


1811-3372


1811-3370

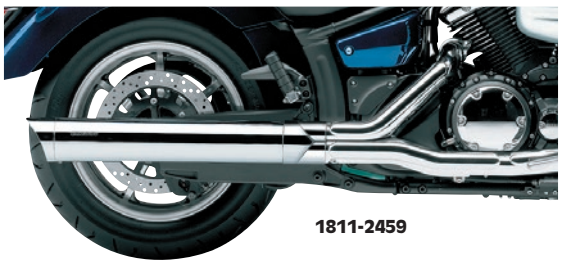
1811-2459

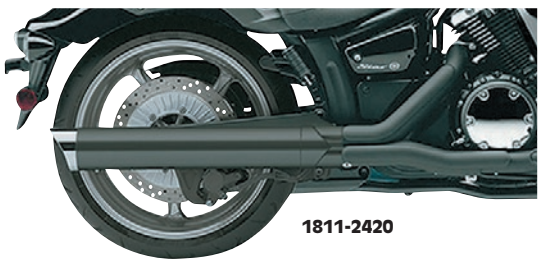
1811-2420

SILENCIADORES SLIP-ON 102 MM (4")

- Incremente la potencia y el par motor con un sonido de escape más profundo y agresivo
- Soldado en acero dulce posteriormente cromado siguiendo un proceso de cuatro pasos
- Cuerpo del silenciador de 102 mm (4") con cámara refrigerante dotada de nuestra exclusiva tecnología para la prevención del descoloramiento azul
- Con puntas de escape curvadas en billet cromado
- El silenciador Tri-Flo comienza como silenciador de 102 mm (4") en la parte frontal y cambia a uno oval de 102 mm x 146 mm (4" x 5,75") en la parte trasera
- Se incluye todo el herraje de montaje necesario e instrucciones para un montaje libre de problemas

COMPATIBLE CON	DESCRIPCIÓN	ACABADO	N.º ART.
HONDA			
GL 1800 12-17	Dual cut	Cromado con punta negra	**1811-3371**
	Dual cut	Negro con punta negra	**1811-3372**
	Tri-Flo	Cromado con punta cromada	**1811-3370**[1]
F6B 13-18	Dual cut	Cromado con punta negra	**1811-3371**
	Dual cut	Negro con punta negra	**1811-3372**
	Tri-Flo	Cromado con punta cromada	**1811-3370**[1]

COMPATIBLE CON	DESCRIPCIÓN	ACABADO	N.º ART.
YAMAHA			
XVS1300 MidnightStar/ V-Star/Tourer 07-18	Dual cut	Cromado	**1811-2459**
XVS1300 Custom/ Stryker 11-18	Dual cut	Cromado	**1811-2385**
	Dual cut	Negro	**1811-2420**

[1] El silenciador tiene 114 mm (4,5").


1860-0525


1860-0526

PUNTAS DE ESCAPE EN BILLET 102 MM (4")

- Disponibles en estilo recto y curvado
- Las puntas de escape pueden servir de recambio o cambiarse por otras puntas de silenciador Cobra de 102 mm (4") compatible con N.º ART. 1811-2290, 1811-2291 y 1811-0382
- A la venta por unidad

DESCRIPCIÓN	N.º ART.
Recto	**1860-0525**
Scalloped	**1860-0526**

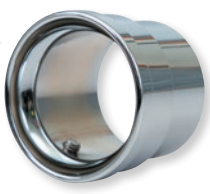
1861-1233


18610743

PUNTAS DE ESCAPE BILLET

- Las puntas de escape en billet de Cobra están fresadas a partir de un robusto bloque de aluminio
- Las puntas están cromadas lustrosamente y disponibles en dos estilos: Slash-Down o Straight-Cut
- Compatibles con los sistemas de escape Speedster y Dragster de 63,5 mm (2,5")
- A la venta por unidad

DESCRIPCIÓN	N.º ART.
Recto	**1861-1233**
Slash-Down	**1861-0743**

DESCARGO DE RESPONSABILIDAD: CONSÚLTESE LA PÁGINA 4 PARA INFORMACIÓN IMPORTANTE RELATIVA A CUESTIONES DE GARANTÍA Y NORMATIVA DE CONTROL DE EMISIONES.

ESCAPES
BOLSAS & EQUIPAJE
FUNDAS & SEGURIDAD
ACCESORIOS GENERALES
PARABRISAS
CARENADOS & CARROCERÍA
ASIENTOS & RESPALDOS
MANILLARES & MANDOS MANUALES
ESTRIBERAS & MANDOS DE PIE
ILUMINACIÓN
ELÉCTRICO & INSTRUMENTACIÓN
CORONAS & PIÑONES
CADENAS & CORREAS TRANSMISIÓN
RUEDAS & ACCESORIOS
FRENOS
SUSPENSIÓN
MOTOR
ALIMENTACIÓN DE MOTOR
AUDIO/VIDEO & SOPORTES
ACCESORIOS PARA PILOTO
TORNILLERÍA & ARTÍCULOS PROMOCIONALES
ÍNDICE



BLV1180SC



BLV3165TSSC



BLV2168SC

SILENCIADORES SLIP-ON COMPLETOS PARA CRUISERS NIPONAS

- Fabricar los mejores sistemas de escape para Cruiser niponas lleva siendo nuestra pasión desde hace más de 25 años
- Hemos perfeccionado el ajuste y el acabado; y no hay nada que suene mejor
- Triple cromado para un atractivo duradero
- Incluyen instrucciones y todo el herraje de montaje necesario

COMPATIBLE CON	ESTILO	N.º ART.
HONDA		
VF750C Magna 93-03	Slash-Cut	**BLV1164SC**
VT1100C Spirit 97-07	Slash-Cut	**BLV1170SC**
VTX1300/R/S/T 03-09	Slash-Cut	**BLV1179SC**
VTX1300C 04-09	Slash-Cut	**BLV1180SC**
VTX1800F/N/R/S 03-08	Slash-Cut	**BLV1176SC**
KAWASAKI		
VN1700 Vulcan Classic/Light Tourer 09-14	Slash-Cut	**1811-2230**
SUZUKI		
VS700/750/800 Intruder/ S50 Boulevard 86-09	Slash-Cut doble	**BLV3163TSSC**
VZ800 Marauder 99-04	Drag Pipes 51 mm (2")	**BLV3262**
VS1400 Intruder/S83 Boulevard 98-10	Slash-Cut doble	**BLV3165TSSC**
YAMAHA		
XVS650 Drag Star/V-Star Custom 04-11	Slash-Cut	**1811-0268**[1]
	Drag Pipes 51 mm (2")	**1811-0269**[1]

SILENCIADORES SLIP-ON

- Mantenga los tubos colectores de serie de su motocicleta con los Slip-Ons de Cobra
- Mejore el sonido y las prestaciones de su moto
- Fabricados con los mismos estándares que nuestros sistemas completos

COMPATIBLE CON	ESTILO	N.º ART.
YAMAHA (CONT.)		
XVS650 Drag Star Classic/ V-Star Classic 04-11	Slash-Cut	**1811-0268**[1]
	Drag Pipes 51 mm (2")	**1811-0269**[1]
XV700/750 Virago 84-97	Slash-Cut	**BLV-2165SC**
XVS950 Midnight Star/V-Star 09-14	Elíptico 10 cm (4")	**1811-1949**[2]
XV1100 Virago 87-99	Slash-Cut	**BLV-2165SC**
XVS1100 Drag Star/V-Star Custom 99-09	Slash-Cut	**BLV2167SC**
	Drag Pipes 51 mm (2")	**BLV2267**
XVS1100 Drag Star/V-Star Custom 04-09	Slash-Cut	**1810-0523**
	Drag Pipes 51 mm (2")	**1810-0524**
XVS1100 Drag Star Classic/ V-Star Classic 99-09	Slash-Cut	**BLV2167SC**
	Drag Pipes 51 mm (2")	**BLV2267**
XVS1100 Drag Star Classic/ V-Star Classic 04-09	Slash-Cut	**1810-0523**
	Drag Pipes 51 mm (2")	**1810-0524**
VMX-12 1200 Vmax 85-07	Slash-Cut	**BLV2168SC**
XV1700 Road Star 04-14	Slash-Cut	**BLV2171SC**

[1] Utiliza los colectores delanteros de serie.

[2] El silenciador un silenciador elíptico de 10 cm (4") con punta de escape en billet.

DESCARGO DE RESPONSABILIDAD: CONSÚLTESE LA PÁGINA 4 PARA INFORMACIÓN IMPORTANTE RELATIVA A CUESTIONES DE GARANTÍA Y NORMATIVA DE CONTROL DE EMISIONES.


1810-0071


BLV2967


BLV4269

SISTEMAS DE ESCAPE COMPLETOS PARA CRUISERS NIPONAS

- Fabricar los mejores sistemas de escape para Cruiser niponas lleva siendo nuestra pasión desde hace más de 25 años
- Hemos perfeccionado el ajuste y el acabado; y no hay nada que suene mejor
- Triple cromado para un atractivo duradero
- Incluyen instrucciones y todo el herraje de montaje necesario

SISTEMAS DE ESCAPE HOT ROD PERFORMANCE LO-BOY, FATTY Y SLASH-CUT EN ÁNGULO

- Los sistemas de escape Hot Rod combinan un exterior, un sonido y un rendimiento potentes
- Tubos colectores de 57,2 mm (2,25") de diámetro
- Puntas de escape opcionales disponibles

CLASSIC

- Todos los sistemas de escape Classic incluyen protectores de calor integrales y cuerpos de silenciador de 63,5 mm (2,5")

DRAG PIPES

- Sistema de diámetro constante sin restricciones

CLASSIC DELUXE

- Los cuerpos de silenciador Classic Deluxe de 88,9 mm (3,5") son más grandes y largos y presentan un exterior, un sonido y unas prestaciones superiores
- Cada sistema se fabrica y ensambla a mano en cada modelo específico para asegurar un montaje exento de problemas para el cliente
- Disponible solo en estilo Slash-Cut

SISTEMAS Y PUNTAS DE ESCAPE HOT ROD

COMPATIBLE CON	ESTILO	N.º ART.
HONDA		
VT750C Shadow/ACE 97-03	Lo-Boy shotgun	**BLV1971**
VT750CS Shadow/Aero 04-07	Lo-Boy shotgun	**1810-0071**
VTX1800/C/F 01-08	Slash-Cut en ángulo	**BLV1675SC**

COMPATIBLE CON	ESTILO	N.º ART.
YAMAHA		
XVS1100 Drag Star Classic/V-Star Classic 99-09	Lo-Boy shotgun	**BLV2967**
XVS1100 Drag Star/V-Star Custom 99-09	Lo-Boy shotgun	**BLV2967**

SISTEMAS DE ESCAPE DRAG, CLASSIC DELUXE, CLASSIC Y FATTY

COMPATIBLE CON	ESTILO	N.º ART.
HONDA		
VT600C/VLX600CD Shadow 88-07	Fatty	**BLV1461**
	Drag Pipes 41,3 mm (1 5/8")	**BLV1261**
VT750C Shadow/ACE 97-03	Drag Pipes 50,8 mm (2")	**BLV1271**
	Classic Slash-Cut	**BLV1371SC**[1]
VT750DC Black Widow/Spirit 00-07	Drag Pipes 50,8 mm (2")	**BLV1274**
	Classic Slash-Cut	**BLV1374SC**
VT750CS Shadow/Aero 04-07	Classic Deluxe Slash-Cut	**1810-0100**
VT1100 Shadow 87-96	Drag Pipes 50,8 mm (2")	**BLV1266**

COMPATIBLE CON	ESTILO	N.º ART.
HONDA (CONT.)		
VT1100C Spirit 97-07	Drag Pipes 50,8 mm (2")	**BLV1270**
	Classic Slash-Cut	**BLV1370SC**[1]
VT1100C2 Shadow Sabre 01-07	Classic Deluxe Slash-Cut	**BLV1573**
KAWASAKI		
VN800A Vulcan/B Classic 96-06	Drag Pipes 50,8 mm (2")	**BLV4264X**
	Classic Slash-Cut	**BLV4164SCX**
VN1500 Vulcan Classic/F.I. 96-08	Drag Pipes 50,8 mm (2")	**BLV4269**
	Classic Deluxe Slash-Cut	**BLV4569SC**

[1] Incluidos protectores de calor integrales.

SISTEMAS DE ESCAPE COMPLETOS PARA CRUISERS NIPONAS continúa en la siguiente página.

DESCARGO DE RESPONSABILIDAD: CONSÚLTESE LA PÁGINA 4 PARA INFORMACIÓN IMPORTANTE RELATIVA A CUESTIONES DE GARANTÍA Y NORMATIVA DE CONTROL DE EMISIONES.

ESCAPES
BOLSAS & EQUIPAJE
FUNDAS & SEGURIDAD
ACCESORIOS GENERALES
PARABRISAS
CARENADOS & CARROCERÍA
ASIENTOS & RESPALDOS
MANILLARES & MANDOS MANUALES
ESTRIBERAS & MANDOS DE PIE
ILUMINACIÓN
ELÉCTRICO & INSTRUMENTACIÓN
CORONAS & PIÑONES
CADENAS & CORREAS TRANSMISIÓN
RUEDAS & ACCESORIOS
FRENOS
SUSPENSIÓN
MOTOR
ALIMENTACIÓN DE MOTOR
AUDIO/VIDEO & SOPORTES
ACCESORIOS PARA PILOTO
TORNILLERÍA & ARTÍCULOS PROMOCIONALES
ÍNDICE

SISTEMAS DE ESCAPE COMPLETOS PARA CRUISERS NIPONAS (CONT.)



BLV3267



BLV2263



BLV2567

SISTEMAS DE ESCAPE DRAG, CLASSIC DELUXE, CLASSIC Y FATTY (CONT.)

COMPATIBLE CON	ESTILO	N.º ART.
KAWASAKI (CONT.)		
VN1500/1600 Mean Streak 02-08	Drag Pipes 50,8 mm (2")	**BLV4269**
	Classic Deluxe Slash-Cut	**BLV4569SC**
SUZUKI		
VL800 Volusia 01-04	Classic Slash-Cut	**BLV3167SC**
	Drag Pipes 50,8 mm (2")	**BLV3267**[1]
VZ800 M Intruder/ M50 Boulevard 05-09	Classic Slash-Cut	**BLV3167SC**
	Drag Pipes 50,8 mm (2")	**BLV3267**[1]
VL800C Intruder/ C50 Boulevard 05-14	Classic Slash-Cut	**BLV3167SC**
	Drag Pipes 50,8 mm (2")	**BLV3267**[1]
VS1400 Intruder 87-04	Drag Pipes 50,8 mm (2")	**BLV3265**
VZ1600 M Marauder/ M95 Boulevard 04-05	Drag Pipes 50,8 mm (2")	**BLV4269**
	Classic Deluxe Slash-Cut	**BLV4569SC**

COMPATIBLE CON	ESTILO	N.º ART.
YAMAHA		
XVS650 Drag Star Classic/ V-Star Classic 98-11	Drag Pipes 50,8 mm (2")	**BLV2263**[2, 3]
	Classic Slash-Cut	**BLV2163SC**[1, 3]
XVS650 Drag Star/ V-Star Custom 96-14	Drag Pipes 50,8 mm (2")	**BLV2263**[2, 3]
	Classic Slash-Cut	**BLV2163SC**[1, 3]
XVS1100 Drag Star Classic/ V-Star Classic 99-09	Classic Deluxe Slash-Cut	**BLV2567**[1]
XVS1100 Drag Star/ V-Star Custom 99-09	Classic Deluxe Slash-Cut	**BLV2567**[1]

[1] Incluidos protectores de calor integrales.
[2] Utiliza tubo colector trasero de serie.
[3] Utiliza tubo colector delantero de serie.

SISTEMA DE ESCAPE 6-EN-6

PARA HONDA GL1500 F6C VALKYRIE 97-03

- Drag Pipes 6-en-6 de 50,8 mm (2")
- Mejora del exterior y las prestaciones de su Valkyrie en minutos
- Sustituye al escape de serie, pesa menos y es atractivo
- Cromado triple para un atractivo duradero
- Incluye todo el herraje de montaje necesario



DESCRIPCIÓN	N.º ART.
Sistema de escape 6-en-6	**BLV1269**

DESCARGO DE RESPONSABILIDAD: CONSÚLTESE LA PÁGINA 4 PARA INFORMACIÓN IMPORTANTE RELATIVA A CUESTIONES DE GARANTÍA Y NORMATIVA DE CONTROL DE EMISIONES.

Todos los nºs de artículo en **MAGENTA** son nuevos para 2021



1810-1577



1810-1578

SISTEMAS DE ESCAPE CURVADOS
PARA YAMAHA XV1900 RAIDER 08-20

- Diseño elegante, sonido elegante
- Tubos de escape de 57,2 mm (2,25") de diámetro exterior con pared de 2 mm (0,083") y protectores de calor de 1,2 mm (0,049")
- Baffles extraíbles
- Sistemas de escape Raider con alojamiento para sonda O_2
- Todo el herraje de montaje necesario incluido
- Sistemas compatibles con las puntas de escape Family Jewel de Baron; en pág. 73

COMPATIBLE CON	DESCRIPCIÓN	N.º ART.
YAMAHA		
XV1900 Raider/S 08-20	Cromado	**1810-1577**
	Slash-Cut, cromado	**1810-1578**

SLIP-ONS DOUBLE NASTY 4-2-4
PARA YAMAHA XVZ1300 ROYAL STAR VENTURE 99-13/TOUR DELUXE 05-09

- La estética más llamativa y los tubos de escape con el mejor sonido del mercado para los modelos Yamaha Royal Star
- Cuatro tubos de escape en recto en el extremo trasero para una estética difícil de encontrar en ninguna otra parte para los últimos modelos RS Venture o Royal Star Tour Deluxe
- Con un rugido profundo que anuncia su llegada gracias a nuestros baffles especiales envueltos en fibra de vidrio fonoabsorbente
- Personalizables con las puntas de escape Family Jewel de Baron (de venta por separado)
- Puntas de escape estilizadas disponibles en distintos diseños que se pueden mezclar y combinar y/o girar con unas posibilidades de personalización casi infinitas
- A la venta en parejas
- Todas las fotografías de escapes mostrados en una motocicleta incluyen las puntas Family Jewel opcionales; de venta por separado



DESCRIPCIÓN	N.º ART.
Slip-Ons Double Nasty 4-2-4	**1811-1985**



SLIP-ONS NASTY BOY SLASHER
PARA YAMAHA XVS1100 DRAG STAR/CUSTOM/CLASSIC 99-09

Diseñado para maximizar las prestaciones, a la vez que añade estilo a su V-Star 1100

- Diseñado usando los baffles "Pro-Flow" de Baron, el flujo de escape se acelera fuera del motor produciendo de forma notable más potencia que otros tubos de escape probados
- Los baffles son extraíbles
- Con puntas de escape Slash-Cut curvadas
- A la venta en parejas

DESCRIPCIÓN	N.º ART.
Slip-Ons Nasty Boy Slasher	**1811-1988**

DESCARGO DE RESPONSABILIDAD: CONSÚLTESE LA PÁGINA 4 PARA INFORMACIÓN IMPORTANTE RELATIVA A CUESTIONES DE GARANTÍA Y NORMATIVA DE CONTROL DE EMISIONES.

ESCAPES
BOLSAS & EQUIPAJE
FUNDAS & SEGURIDAD
ACCESORIOS GENERALES
PARABRISAS
CARENADOS & CARROCERÍA
ASIENTOS & RESPALDOS
MANILLARES & MANDOS MANUALES
ESTRIBERAS & MANDOS DE PIE
ILUMINACIÓN
ELÉCTRICO & INSTRUMENTACIÓN
CORONAS & PIÑONES
CADENAS & CORREAS TRANSMISIÓN
RUEDAS & ACCESORIOS
FRENOS
SUSPENSIÓN
MOTOR
ALIMENTACIÓN DE MOTOR
AUDIO/VIDEO & SOPORTES
ACCESORIOS PARA PILOTO
TORNILLERÍA & ARTÍCULOS PROMOCIONALES
ÍNDICE

BARON Custom Accessories

SLIP-ONS BAG SLASH

PARA YAMAHA XVZ1300 ROYAL STAR VENTURE 99-13/TOUR DELUXE 05-09

- Más potencia y más sonido para su Star Venture o RSTD con los tubos de escape Nasty Boy Bag Slash Slip-On de Baron
- Con un "generador Vortex" interno para favorecer la salida de los gases del motor, así como reducir la reversión para unas prestaciones y un sonido mejores
- Soportes modificados para acercar los tubos de escape más a las maletas y mejorar la altura libre
- Baffles preinstalados
- A la venta en parejas



DESCRIPCIÓN	N.º ART.
Slip-Ons Big Slash	1811-1987



1811-1780



1811-1779

SILENCIADORES SLIP-ON

- Elegante diseño y un sonido de escape retumbante profundo
- Completos con puntas de escape, baffles extraíbles, todo el herraje de montaje necesario e instrucciones

COMPATIBLE CON	N.º ART.
YAMAHA	
XVS1100 Drag Star/Custom/Classic 99-09	1811-1780
XVZ1300 Royal Star Tour Deluxe 05-09	1811-1779

COMPATIBLE CON	N.º ART.
YAMAHA (CONT.)	
XVZ1300T Royal Star Venture/S 99-13	1811-1779



1811-2633



1811-2634

SILENCIADORES SLIP-ON DIÁMETRO 102 MM (4")

PARA YAMAHA XV950 BOLT/R-SPEC 14-20

- Sonido retumbante profundo
- Silenciador y protector de calor en negro cerámico a juego con el acabado de los tubos colectores de serie
- Baffle extraíble de tubo interior perforado
- Compatible con el tubo colector y la sonda O_2 de serie
- Ganancia de CV superior al 20% en combinación con admisión de aire, control de alimentación y calibración

DESCRIPCIÓN	N.º ART.
Straight-Cut	1811-2633

DESCRIPCIÓN	N.º ART.
Slash-Cut	1811-2634

DESCARGO DE RESPONSABILIDAD: CONSÚLTESE LA PÁGINA 4 PARA INFORMACIÓN IMPORTANTE RELATIVA A CUESTIONES DE GARANTÍA Y NORMATIVA DE CONTROL DE EMISIONES.

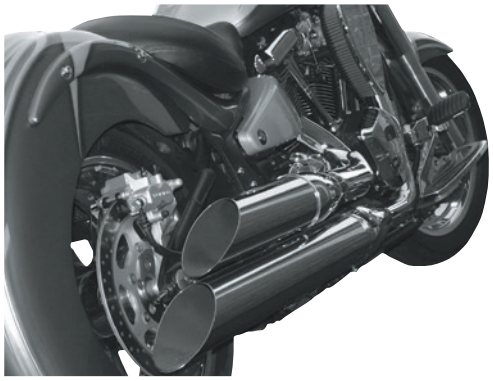

SLIP-ONS BIG 'N NASTY

PARA KAWASAKI VN2000 VULCAN/CLASSIC 04-10

- Recambio directo de los componentes de serie
- Integración directa detrás de los protectores de calor para una apariencia fluida
- Tonos graves profundos para un sonido agresivo que producen un rugido retumbante delicioso para los oídos
- Tubo grande de 102 mm (4"), Con Slash-Cut "O" invertido para una estética agresiva
- Sin requerir modificaciones en la inyección electrónica
- Reutilización de las juntas y las abrazaderas del silenciador de serie para un sellado igual que el de fábrica
- Eliminación casi total de las deflagraciones del escape
- De montaje fácil y rápido
- A la venta en parejas

DESCRIPCIÓN	N.º ART.
Slip-Ons Big 'N Nasty	1811-1986



TUBOS DE ESCAPE BIG 'N NASTY

PARA KAWASAKI VN900 VULCAN/CLASSIC/CUSTOM 06-20

- Sonido increíble
- Tonos graves profundos gracias al corte de perfil redondeado
- Tubos colectores grandes que favorecen la respiración del motor creando más potencia
- Tubos grandes de 88,9 mm (3,5")
- Puntas de escape Slash-Cut
- Baffles extraíbles instalados
- Sin requerir modificación de la inyección electrónica
- Instrucciones incluidas

DESCRIPCIÓN	N.º ART.
Tubos de escape Big 'N Nasty	1810-2138





SLIP-ONS HACK 'N SLASH

PARA KAWASAKI VN900 VULCAN/CLASSIC/CUSTOM 06-20

- Sonido increíble
- Tonos graves profundos gracias al corte de perfil redondeado
- Tubos grandes de 88,9 mm (3,5")
- Puntas de escape Slash-Cut
- Baffles extraíbles instalados
- Montaje sencillo cortando los silenciadores de serie en los tubos colectores y colocando los nuevos
- Sin requerir modificación de la inyección electrónica
- Instrucciones incluidas

DESCRIPCIÓN	N.º ART.
Slip-Ons Hack 'N Slash	1811-2504

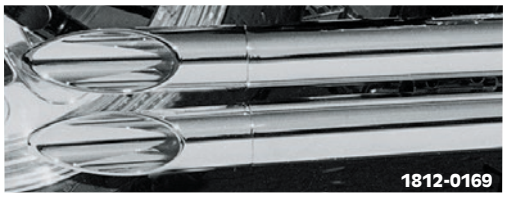
1812-0169

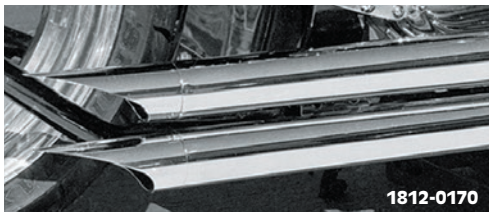
1812-0170


1812-0171

PUNTAS DE ESCAPE FAMILY JEWEL

- Las puntas de escape más sorprendentes que jamás haya visto
- Cortes especiales diseñados específicamente para un estilo muy particular
- Cada punta de escape se puede girar de forma infinita a casi cualquier posición, de venta por unidad para que pueda combinarlas y crear su propio estilo para su motocicleta
- Las puntas se pueden adaptar a casi cualquier Straight-Cut; tubos de escape de 57,2 mm (2 1/4"), como los ofrecidos por Baron, V&H, Samson, D&D, Cobra, Bubs y Hardkrome
- Todas las puntas de escape incluyen un sistema de montaje sin líneas de corte para una estética de líneas fluidas
- Disponible en acabados cromado o negro


1812-0199


1812-0200

DESCRIPCIÓN	N.º ART.
Xtreme Slash, cromado	1812-0169
Curvado, cromado	1812-0170

DESCRIPCIÓN	N.º ART.
Curvado, negro	1812-0199
Minicurvado, cromado	1812-0171

DESCRIPCIÓN	N.º ART.
Minicurvado, negro	1812-0200

DESCARGO DE RESPONSABILIDAD: CONSÚLTESE LA PÁGINA 4 PARA INFORMACIÓN IMPORTANTE RELATIVA A CUESTIONES DE GARANTÍA Y NORMATIVA DE CONTROL DE EMISIONES.



1810-1838



ATHENA

TUBO DE ESCAPE COMPLETO

PARA DERBI GPR 125 05-11 Y YAMAHA DT125R/RE/X

- Aumento de la potencia y las prestaciones
- De diseño preciso; incluyen todo el herraje de montaje necesario
- Fabricado con mayor desplazamiento y potencia
- Solo para deportes de competición

DESCRIPCIÓN	N.º ART.
Tubo de escape completo	1810-1838

DESCRIPCIÓN	N.º ART.
Silenciador	1811-3707

SILENCIADORES SLIP-ON

PARA ROYAL ENFIELD 650 TWINS

- Aumento de la potencia y el par motor
- Diseño en una pieza liso
- Acero inoxidable con acabado cepillado
- Reductor de sonido dB desmontable conforme a J2825
- Construcción duradera en acero inoxidable
- A la venta en parejas

DESCRIPCIÓN	N.º ART.
Silenciadores Slip-On (parejas)	1811-3796

SILENCIADORES SLIP-ON SERIE Q4

- Los silenciadores Q4 Series hacen uso de la más avanzada ingeniería para integrar baffles y cámaras de resonancia de forma precisa para absorber el sonido
- Más compactos para mejorar la relación entre potencia y peso
- Potencia silenciosa con una pérdida mínima de prestaciones
- Desarrollados tras años de experiencia en competiciones *off-road*
- Con tubo perforado de dos niveles para una absorción acústica mayor y durabilidad del cartucho de fibras
- Con apagallamas incluido



1811-2615

COMPATIBLE CON	N.º ART.
KAWASAKI	
KLR600/650/Tengai 84-07	1811-2615
KLR650/Tengai 08-18	1811-2616

SILENCIADORES SLIP-ON POWERCORE 4

- Tapa final Hi-Flo que optimiza las prestaciones en general
- Diseñados por ordenador y probados en banco de pruebas
- Salida de gases y evacuación acústica optimizadas para una mayor potencia
- Tubo intermedio en acero inoxidable soldado al cuerpo del silenciador (diseñado por ordenador) para mayor durabilidad y ligereza
- Tubo interior redondo perforado en acero que aporta un flujo óptimo al hacer uso de la tecnología Hi-Flo
- Con exclusivo cartucho de fibras FMF que proporciona altas cuotas en durabilidad y dispersión acústica
- Cuerpo del silenciador fabricado en aluminio y en una forma elíptica estratégicamente diseñada
- Con guardachispas tipo malla que no interrumpe la salida de gases ni disminuye las prestaciones



1811-2613

COMPATIBLE CON	N.º ART.
KAWASAKI	
KLR600/650/Tengai 84-07	1811-2613
KLR650/Tengai 08-18	1811-2614

COLECTORES POWERBOMB EN ACERO INOXIDABLE

- Hacen uso de un módulo FMF ubicado estratégicamente al inicio del colector para aplicaciones específicas
- Posición específica del módulo para un aumento de las prestaciones
- Hasta un 10 % más de potencia
- Actúa como un "pre-silenciador" que ayuda a rebajar el nivel de decibelios
- La expansión y contracción de las ondas de escape a través del sistema optimizan el flujo de los gases
- Disponibles en acero inoxidable, un material robusto a la vez que ligero

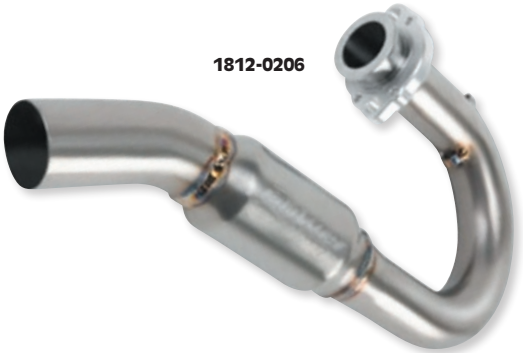

1812-0206

COMPATIBLE CON	N.º ART.
KAWASAKI	
KLR600/650/Tengai 84-07	1812-0206
KLR650/Tengai 08-18	1812-0207

DESCARGO DE RESPONSABILIDAD: CONSÚLTESE LA PÁGINA 4 PARA INFORMACIÓN IMPORTANTE RELATIVA A CUESTIONES DE GARANTÍA Y NORMATIVA DE CONTROL DE EMISIONES.

Todos los nºs de artículo en **MAGENTA** son nuevos para 2021

AKRAPOVIČ

EC Type Approved



COMPONENTES DE RECAMBIO

- Para sustituir piezas del escape pérdidas o dañadas
- En la tabla figuran el N.º ART. de escape de Parts Europe, el N.º de referencia de Akrapovič o la aplicación específica
- El kit de reparación para tubo exterior incluye el tubo exterior, las bandas, los remaches y los adhesivos
- El kit de fibra para silenciador incluye el material de insonorización, las bandas, los remaches y los adhesivos
- A la venta por unidad

NOTA: Pueden existir restricciones de venta según país. Compruebe en nuestra página web si estos productos pueden ser puestos a la venta en su país.

PIEZAS DE RECAMBIO POR N.º ART. DE ESCAPE

N.º SISTEMA	RECAMB. N.º ART.
SILENCIADORES	
1810-1153	**1860-0271**
1810-1157	**1860-0271**
1810-1829	**1860-0271**
1811-1427	**1860-0271**
1811-1429	**1860-0271**
1811-1991	**1860-0271**
COLECTOR	
1810-2344	**1812-0408**
TUBOS DE UNIÓN	
1811-0408	**1860-0299**
1811-0409	**1860-0299**
1811-1106	**1860-0299**
1811-1107	**1860-0299**
KITS TUBO EXTERIOR SILENCIADOR	
1810-0773	**1860-0367**
1810-0779	**1860-0353**
1810-0781	**1860-0353**
1810-0810	**1860-0363**
1810-0849	**1860-0354**
1810-0858	**1860-0353**
1810-0965	**1860-0367**
1810-1119	**1860-0361**[1]
1810-1119	**1860-0361**[2]
1810-1151	**1860-0368**[1]
1810-1151	**1860-0368**[2]
1810-1153	**1860-0354**
1810-1154	**1860-0384**
1810-1155	**1860-0368**[1]
1810-1155	**1860-0368**[2]
1810-1157	**1860-0354**
1810-1158	**1860-0384**
1810-1179	**1860-0354**
1810-1180	**1860-0384**
1810-1181	**1860-0354**
1810-1182	**1860-0384**
1810-1424	**1860-0367**
1810-1426	**1860-0367**
1810-1517	**1860-0354**
1810-1518	**1860-0384**
1810-1523	**1860-0353**
1810-1525	**1860-0353**
1810-1624	**1860-0353**
1810-1626	**1860-0353**
1810-1781	**1860-0367**
1810-1785	**1860-0367**
1810-1799	**1860-0353**
1810-1800	**1860-0353**
1810-1801	**1860-0353**
1810-1823	**1860-0368**[1]
1810-1823	**1860-0368**[2]
1810-1829	**1860-0354**
1810-1830	**1860-0384**
1811-1004	**1860-0363**
1811-1008	**1860-0363**
1811-1108	**1860-0353**
1811-1305	**1860-0361**[1]
1811-1305	**1860-0361**[2]
1811-1427	**1860-0354**
1811-1428	**1860-0384**
1811-1429	**1860-0354**
1811-1430	**1860-0384**
1811-1465	**1860-0367**[1]
1811-1465	**1860-0367**[2]
1811-1716	**1860-0367**

N.º SISTEMA	RECAMB. N.º ART.
KITS TUBO EXTERIOR SILENCIADOR (CONT.)	
1811-1913	**1860-0368**
1811-1991	**1860-0354**
1811-1992	**1860-0384**
1811-1993	**1860-0368**[1]
1811-1993	**1860-0368**[2]
1811-2003	**1860-0357**
KIT TUBO EXTERIOR SILENCIADOR BMW OEM	
Puede montarse en escapes de R1200GS 13-17, que están a la venta a través de la red BMW (como accesorio BMW); código sistema Akrapovič S-B12SO10-HBOTB y S-B12SO15-HBOTB	**1860-1701**
ABRAZADERAS SILENCIADOR	
1810-0223	**1860-0066**
1810-0225	**1860-0067**
1810-0227	**1860-0064**
1810-0228	**1860-0064**
1810-0229	**1860-0065**
1810-0230	**1860-0065**
1810-0231	**1860-0066**
1810-0233	**1860-0064**
1810-0234	**1860-0067**
1810-0236	**1860-0065**
1810-0237	**1860-0064**[3]
1810-0240	**1860-0064**
1810-0242	**1860-0065**[3]
1810-0245	**1860-0065**
1810-0248	**1860-0066**
1810-0251	**1860-0067**
1810-0253	**1860-0064**
1810-0254	**1860-0064**
1810-0255	**1860-0064**
1810-0256	**1860-0065**
1810-0257	**1860-0065**
1810-0258	**1860-0065**
1810-0259	**1860-0066**
1810-0261	**1860-0064**
1810-0262	**1860-0067**
1810-0264	**1860-0065**
1810-0265	**1860-0064**
1810-0267	**1860-0065**
1810-0592	**1860-0065**[3]
1810-0603	**1860-0064**
1810-0604	**1860-0065**
1810-0607	**1860-0064**
1810-0608	**1860-0065**
1810-0611	**1860-0064**
1810-0612	**1860-0065**
1810-0613	**1860-0064**
1810-0614	**1860-0065**
1810-0621	**1860-0064**[3]
1810-0622	**1860-0064**
1810-0623	**1860-0065**
1810-0624	**1860-0064**
1810-0625	**1860-0065**
1810-0636	**1860-0066**
1810-0637	**1860-0067**
1810-0638	**1860-0066**
1810-0639	**1860-0067**
1810-0642	**1860-0064**

N.º SISTEMA	RECAMB. N.º ART.
ABRAZADERAS SILENCIADOR (CONT.)	
1810-0643	**1860-0065**
1810-0797	**1861-0420**
1810-0798	**1861-0421**
1810-0799	**1861-0420**
1810-0800	**1861-0421**
1810-0803	**1861-0426**
1810-0805	**1861-0426**
1810-0810	**1861-0426**
1810-0812	**1861-0426**
1810-0830	**1861-0420**
1810-0831	**1861-0421**
1810-0834	**1861-0420**
1810-0835	**1861-0421**
1810-0845	**1860-0078**
1810-0858	**1861-0428**
1810-0860	**1861-0428**
1810-0864	**1861-0413**
1810-0866	**1861-0413**
1810-1151	**1861-0426**
1810-1155	**1861-0426**
1810-1414	**1860-0416**
1810-1416	**1860-0416**
1810-1418	**1860-0559**
1810-1419	**1860-0560**
1810-1420	**1860-0559**
1810-1421	**1860-0560**
1810-1422	**1860-0559**
1810-1423	**1860-0560**
1810-1427	**1860-0424**
1810-1517	**1860-0428**
1810-1532	**1860-0428**
1810-1533	**1860-0507**
1810-1744	**1860-0428**
1810-1788	**1860-0482**
1810-1790	**1860-0482**
1810-1792	**1860-0482**
1810-1834	**1860-0416**
1810-1836	**1860-0416**
1810-1924	**1860-0507**
1810-1926	**1860-0507**
1810-1961	**1860-0507**
1810-1963	**1860-0507**
1811-0199	**1860-0064**
1811-0202	**1860-0065**
1811-0205	**1860-0064**
1811-0206	**1860-0066**
1811-0207	**1860-0065**
1811-0208	**1860-0067**
1811-0209	**1860-0066**
1811-0210	**1860-0066**
1811-0211	**1860-0064**
1811-0212	**1860-0067**
1811-0213	**1860-0067**
1811-0214	**1860-0065**
1811-0219	**1860-0064**
1811-0221	**1860-0065**
1811-0416	**1860-0064**
1811-0417	**1860-0065**
1811-0420	**1860-0064**
1811-0421	**1860-0065**
1811-0422	**1860-0064**
1811-0423	**1860-0065**
1811-0424	**1860-0064**
1811-0425	**1860-0065**

N.º SISTEMA	RECAMB. N.º ART.
ABRAZADERAS SILENCIADOR (CONT.)	
1811-0427	**1860-0064**
1811-0428	**1860-0065**
1811-0430	**1860-0066**
1811-0431	**1860-0067**
1811-0444	**1860-0064**
1811-0445	**1860-0065**
1811-0446	**1860-0064**[3]
1811-0447	**1860-0065**[3]
1811-0448	**1860-0064**
1811-0449	**1860-0065**
1811-0450	**1860-0064**
1811-0452	**1860-0064**
1811-0453	**1860-0065**
1811-0454	**1860-0064**[3]
1811-0455	**1860-0065**[3]
1811-0463	**1860-0064**[3]
1811-0464	**1860-0065**[3]
1811-0465	**1860-0064**
1811-0466	**1860-0065**
1811-1002	**1861-0426**
1811-1004	**1861-0426**
1811-1006	**1861-0426**
1811-1008	**1861-0426**
1811-1043	**1861-0420**
1811-1044	**1861-0421**
1811-1067	**1860-0078**
1811-1106	**1861-0413**
1811-1108	**1861-0428**
1811-1432	**1861-0426**
1811-1434	**1861-0426**
1811-1659	**1860-0559**
1811-1660	**1860-0560**
1811-1714	**1860-0416**
1811-1745	**1860-0507**
1811-1933	**1860-0482**
1811-2003	**1860-0416**
1811-2268	**1860-0507**
SOPORTE SILENCIADOR	
1810-1843	**1861-0846**
1810-1844	**1861-0846**
1811-2073	**1861-0846**
1810-2415 (para usar al montar el N.º ART. 1810-2415 en modelos BMW GS310GS; acero inoxidable)	**1860-1558**
1811-3392 (para usar con estribera de pasajero desmontadas; carbono)	**1861-1247**
TAPAS FINALES	
1810-0773	**1860-0201**
1810-0774	**1860-0202**
1810-0775	**1860-0201**
1810-0776	**1860-0202**
1810-0777	**1860-0203**
1810-0778	**1860-0203**
1810-0779	**1860-0207**
1810-0780	**1860-0206**
1810-0781	**1860-0207**
1810-0782	**1860-0206**
1810-0797	**1860-0201**
1810-0798	**1860-0202**
1810-0799	**1860-0201**

[1] Lado izquierdo. [2] Lado derecho. [3] Pedir dos para sistemas con dos silenciadores.

NOTA: Para más información, consulte los esquemas contenidos en la página web de Akrapovič.

PIEZAS DE RECAMBIO continúa en la siguiente página.

DESCARGO DE RESPONSABILIDAD: CONSÚLTESE LA PÁGINA 4 PARA INFORMACIÓN IMPORTANTE RELATIVA A CUESTIONES DE GARANTÍA Y NORMATIVA DE CONTROL DE EMISIONES.

AKRAPOVIČ

COMPONENTES DE RECAMBIO (CONT.)

PIEZAS DE RECAMBIO POR N.º DE PIEZA DE ESCAPE (CONT.)

N.º SISTEMA	RECAMB. N.º ART.
TAPAS FINALES (CONT.)	
1810-0800	**1860-0202**
1810-0801	**1860-0205**
1810-0802	**1860-0204**
1810-0803	**1860-0201**
1810-0804	**1860-0202**
1810-0805	**1860-0201**
1810-0806	**1860-0202**
1810-0808	**1860-0204**
1810-0810	**1860-0201**
1810-0811	**1860-0202**
1810-0812	**1860-0201**
1810-0813	**1860-0202**
1810-0830	**1860-0201**
1810-0831	**1860-0202**
1810-0832	**1860-0201**
1810-0833	**1860-0202**
1810-0834	**1860-0201**
1810-0835	**1860-0202**
1810-0836	**1860-0201**
1810-0849	**1860-0207**
1810-0850	**1860-0206**
1810-0859	**1860-0207**
1810-0859	**1860-0207**
1810-0861	**1860-0207**
1810-1130	**1860-0217**
1810-1131	**1860-0217**
1810-1151	**1860-0201**
1810-1152	**1860-0202**
1810-1155	**1860-0201**
1810-1156	**1860-0202**
1810-1161	**1860-0225**
1810-1163	**1860-0225**
1810-1175	**1860-0225**
1810-1177	**1860-0225**
1810-1415	**1860-0203**
1810-1417	**1860-0203**
1810-1424	**1860-0201**
1810-1425	**1860-0202**
1810-1426	**1860-0201**
1810-1427	**1860-0202**
1810-1489	**1860-0203**
1810-1492	**1860-0225**
1810-1494	**1860-0201**
1810-1495	**1860-0202**
1810-1496	**1860-0225**
1810-1498	**1860-0201**
1810-1499	**1860-0202**
1810-1500	**1860-0201**
1810-1501	**1860-0202**
1810-1502	**1860-0201**
1810-1516	**1860-0202**
1810-1503	**1860-0202**
1810-1519	**1860-0225**
1810-1521	**1860-0225**
1810-1525	**1860-0207**
1810-1526	**1860-0206**
1810-1624	**1860-0206**[4]
1810-1624	**1860-0207**[5]
1810-1626	**1860-0207**
1810-1627	**1860-0206**
1810-1781	**1860-0201**
1810-1782	**1860-0202**
1810-1783	**1860-0201**
1810-1784	**1860-0202**
1810-1785	**1860-0201**
1810-1786	**1860-0202**
1810-1788	**1860-0486**
1810-1788	**1860-0487**
1810-1790	**1860-0486**
1810-1790	**1860-0487**
1810-1823	**1860-0201**

N.º SISTEMA	RECAMB. N.º ART.
TAPAS FINALES (CONT.)	
1810-1824	**1860-0201**
1810-1827	**1860-0201**
1810-1828	**1860-0202**
1810-1842	**1860-0201**
1810-1843	**1860-0202**
1810-1844	**1860-0201**
1810-1845	**1860-0202**
1810-1846	**1860-0206**
1810-1923	**1860-0205**
1810-1924	**1860-0204**
1810-1925	**1860-0205**
1810-1926	**1860-0204**
1810-1927	**1860-0504**
1810-1928	**1860-0504**
1810-1929	**1860-0201**
1810-1930	**1860-0202**
1810-1931	**1860-0201**
1810-1932	**1860-0202**
1810-1933	**1860-0201**
1810-1934	**1860-0202**
1810-1936	**1860-0201**
1810-1937	**1860-0202**
1810-1966	**1860-0504**
1810-1974	**1860-0207**
1810-1975	**1860-0206**
1810-2008	**1860-0207**
1810-2009	**1860-0207**
1810-2216	**1860-0819**
1811-0965	**1860-0201**
1811-0966	**1860-0202**
1811-0972	**1860-0203**
1811-1002	**1860-0201**
1811-1003	**1860-0202**
1811-1004	**1860-0201**
1811-1005	**1860-0202**
1811-1006	**1860-0201**
1811-1007	**1860-0202**
1811-1008	**1860-0201**
1811-1009	**1860-0202**
1811-1043	**1860-0201**
1811-1044	**1860-0202**
1811-1108	**1860-0207**
1811-1109	**1860-0206**
1811-1393	**1860-0217**
1811-1394	**1860-0217**
1811-1425	**1860-0225**
1811-1432	**1860-0201**
1811-1433	**1860-0202**
1811-1434	**1860-0201**
1811-1435	**1860-0202**
1811-1465	**1860-0201**
1811-1466	**1860-0202**
1811-1715	**1860-0208**
1811-1716	**1860-0201**
1811-1717	**1860-0202**
1811-1806	**1860-0486**
1811-1806	**1860-0487**
1811-1913	**1860-0201**
1811-1914	**1860-0202**
1811-1989	**1860-0207**
1811-1990	**1860-0206**
1811-1993	**1860-0201**
1811-1994	**1860-0202**
1811-2073	**1860-0201**
1811-2074	**1860-0202**
1811-2226	**1860-0504**
1811-2235	**1860-0201**
1811-2236	**1860-0202**
1811-2243	**1860-0201**
1811-2244	**1860-0202**
1811-2251	**1860-0217**

N.º SISTEMA	RECAMB. N.º ART.
TAPAS FINALES (CONT.)	
1811-2255	**1860-0205**
1811-2256	**1860-0204**
1811-2267	**1860-0205**
1811-2268	**1860-0204**
1811-2284	**1860-0207**
1811-2285	**1860-0206**
1811-2286	**1860-0206**
1811-2287	**1860-0206**
1811-2288	**1860-0206**
1811-2292	**1860-0207**
1811-2293	**1860-0206**
1811-2312	**1860-0201**
1811-2313	**1860-0202**
1811-2314	**1860-0201**
1811-2315	**1860-0202**
TAPA FINAL BMW OEM	
Puede montarse en escapes de R1200GS 13-17, que están a la venta a través de la red BMW (como accesorio BMW); código sistema Akrapovič S-B12SO10-HBOTB y S-B12SO15-HBOTB	**1860-0992**
PROTECTORES DE CALOR	
1810-1788	**1860-0477**[1]
1810-1788	**1860-0476**[2]
1810-1789	**1860-0477**[1]
1810-1789	**1860-0476**[2]
1810-1790	**1860-0477**[1]
1810-1790	**1860-0476**[2]
1810-1791	**1860-0477**[1]
1810-1791	**1860-0476**[2]
1810-1933	**1860-0477**[1]
1810-1933	**1860-0476**[2]
1810-1951	**1860-0508**
1810-1952	**1861-0619**
1810-1960	**1861-0619**
1810-2130	**1860-0893**[1]
1810-2130	**1860-0892**[2]
1811-1934	**1861-0619**
1811-2226	**1860-0508**
MUELLES	
1810-0224	**1860-0081**
1810-0225	**1860-0081**
1810-0597	**1860-0082**
1810-0628	**1860-0081**
1810-0629	**1860-0081**
1810-0630	**1860-0081**
1810-0631	**1860-0081**
1810-0640	**1860-0081**
1811-0404	**1860-0082**
1811-0405	**1860-0082**
1811-0410	**1860-0082**
1811-0415	**1860-0082**
1811-0458	**1860-0081**
1811-0459	**1860-0081**
1811-0460	**1860-0081**
1811-0461	**1860-0081**
1811-0468	**1860-0081**
1811-0469	**1860-0081**
CATALIZADORES	
1811-3339	**1861-1183**
DB-KILLERS	
1810-0632	**1860-0442**
1810-0633	**1860-0442**
1810-1135	**1860-0456**
1810-1151	**1860-0444**[1]
1810-1151	**1860-0443**[2]
1810-1152	**1860-0444**

N.º SISTEMA	RECAMB. N.º ART.
DB-KILLERS (CONT.)	
1810-1153	**1860-0444**[1]
1810-1153	**1860-0443**[2]
1810-1154	**1860-0608**
1810-1161	**1860-0454**
1810-1162	**1860-0454**
1810-1163	**1860-0454**
1810-1164	**1860-0454**
1810-1175	**1860-0454**
1810-1176	**1860-0454**
1810-1177	**1860-0454**
1810-1178	**1860-0454**
1810-1179	**1860-0608**
1810-1180	**1860-0608**
1810-1181	**1860-0608**
1810-1182	**1860-0608**
1810-1414	**1860-0446**
1810-1415	**1860-0446**
1810-1418	**1860-0455**
1810-1419	**1860-0455**
1810-1420	**1860-0455**
1810-1421	**1860-0455**
1810-1424	**1860-0608**
1810-1425	**1860-0608**
1810-1426	**1860-0608**
1810-1427	**1860-0608**
1810-1487	**1860-0454**
1810-1492	**1860-0454**
1810-1493	**1860-0454**
1810-1494	**1860-0608**
1810-1495	**1860-0608**
1810-1496	**1860-0454**
1810-1498	**1860-0608**
1810-1499	**1860-0608**
1810-1500	**1860-0608**
1810-1501	**1860-0608**
1810-1502	**1860-0608**
1810-1515	**1860-0608**
1810-1516	**1860-0608**
1810-1517	**1860-0608**
1810-1518	**1860-0608**
1810-1519	**1860-0454**
1810-1520	**1860-0454**
1810-1521	**1860-0454**
1810-1522	**1860-0454**
1810-1523	**1860-0450**
1810-1524	**1860-0450**
1810-1525	**1860-0450**
1810-1526	**1860-0450**
1810-1532	**1860-0451**[1]
1810-1532	**1860-0450**[2]
1810-1533	**1860-0451**[1]
1810-1533	**1860-0450**[2]
1810-1623	**1860-0448**
1810-1624	**1860-0450**
1810-1625	**1860-0450**
1810-1781	**1860-0443**
1810-1782	**1860-0443**
1810-1785	**1860-0443**
1810-1786	**1860-0443**
1810-1787	**1860-0443**
1810-1788	**1860-0459**[1]
1810-1788	**1860-0458**[2]
1810-1789	**1860-0459**[1]
1810-1789	**1860-0458**[2]
1810-1790	**1860-0459**[1]
1810-1790	**1860-0458**[2]
1810-1791	**1860-0459**[1]
1810-1791	**1860-0458**[2]
1810-1823	**1860-0444**[1]
1810-1823	**1860-0443**[2]
1810-1824	**1860-0444**[1]

[1] Lado izquierdo. [2] Lado derecho. [4] Tipo 1. [5] Tipo 2.

NOTA: Para más información, consulte los esquemas contenidos en la página web de Akrapovič.

DESCARGO DE RESPONSABILIDAD: CONSÚLTESE LA PÁGINA 4 PARA INFORMACIÓN IMPORTANTE RELATIVA A CUESTIONES DE GARANTÍA Y NORMATIVA DE CONTROL DE EMISIONES.

AKRAPOVIČ

COMPONENTES DE RECAMBIO (CONT.)

PIEZAS DE RECAMBIO POR N.º DE PIEZA DE ESCAPE (CONT.)

N.º SISTEMA	RECAMB. N.º ART.
DB-KILLERS (CONT.)	
1810-1824	**1860-0443**[2]
1810-1525	**1860-0608**
1810-1826	**1860-0608**
1810-1829	**1860-0608**
1810-1830	**1860-0608**
1810-1832	**1860-0456**
1810-1833	**1860-0456**
1810-1834	**1860-0446**
1810-1835	**1860-0446**
1810-1842	**1860-0608**
1810-1843	**1860-0608**
1810-1844	**1860-0608**
1810-1845	**1860-0608**
1810-1923	**1860-0505**
1810-1924	**1860-0505**
1810-1925	**1860-0505**
1810-1926	**1860-0505**
1810-1960	**1860-0505**
1810-1961	**1860-0505**
1810-1962	**1860-0505**
1810-1963	**1860-0505**
1811-0407	**1860-0445**
1811-0416	**1860-0445**
1811-0417	**1860-0445**
1811-0408	**1860-0442**
1811-0409	**1860-0442**
1811-0418	**1860-0447**
1811-0419	**1860-0447**
1811-0422	**1860-0442**
1811-0423	**1860-0442**
1811-0424	**1860-0447**
1811-0425	**1860-0447**

N.º SISTEMA	RECAMB. N.º ART.
DB-KILLERS (CONT.)	
1811-0427	**1860-0447**
1811-0428	**1860-0447**
1811-0430	**1860-0442**
1811-0431	**1860-0442**
1811-0432	**1860-0448**
1811-0433	**1860-0448**
1811-0434	**1860-0448**
1811-0465	**1860-0442**
1811-0466	**1860-0442**
1811-0468	**1860-0442**
1811-0469	**1860-0442**
1811-0990	**1860-0442**
1811-0991	**1860-0442**
1811-1055	**1860-0445**
1811-1084	**1860-0445**
1811-1085	**1860-0445**
1811-1294	**1860-0448**
1811-1295	**1860-0448**
1811-1296	**1860-0447**
1811-1297	**1860-0447**
1811-1393	**1860-0456**
1811-1394	**1860-0456**
1811-1396	**1860-0456**
1811-1428	**1860-0608**
1811-1429	**1860-0608**
1811-1430	**1860-0608**
1811-1432	**1860-0444**[1]
1811-1432	**1860-0443**[2]
1811-1433	**1860-0444**[1]
1811-1433	**1860-0443**[2]
1811-1434	**1860-0444**[1]
1811-1434	**1860-0443**[2]

N.º SISTEMA	RECAMB. N.º ART.
DB-KILLERS (CONT.)	
1811-1435	**1860-0444**[1]
1811-1435	**1860-0443**[2]
1811-1465	**1860-0608**
1811-1466	**1860-0608**
1811-1654	**1860-0455**
1811-1660	**1860-0455**
1811-1714	**1860-0446**
1811-1715	**1860-0446**
1811-1716	**1860-0608**
1811-1717	**1860-0608**
1811-1744	**1860-0451**[1]
1811-1744	**1860-0450**[2]
1811-1745	**1860-0451**[1]
1811-1745	**1860-0450**[2]
1811-1809	**1860-0451**[1]
1811-1809	**1860-0450**[2]
1811-1810	**1860-0451**[1]
1811-1810	**1860-0450**[2]
1811-1913	**1860-0443**
1811-1933	**1860-0459**[1]
1811-1933	**1860-0458**[2]
1811-1934	**1860-0459**[1]
1811-1934	**1860-0458**[2]
1811-1991	**1860-0608**
1811-1992	**1860-0608**
1811-1993	**1860-0444**
1811-1994	**1860-0444**
1811-1995	**1860-0444**[1]
1811-1995	**1860-0443**[2]
1811-2003	**1860-0446**
1811-2004	**1860-0446**
1811-2009	**1860-0457**

N.º SISTEMA	RECAMB. N.º ART.
DB-KILLERS (CONT.)	
1811-2074	**1860-0608**
1811-2080	**1860-0442**
1811-2163	**1860-0457**
1811-3294	**1861-1191**
KITS FIBRA SILENCIADOR	
1811-1152	**1860-0544**
1810-1156	**1860-0544**
1810-1824	**1860-0544**
1810-1828	**1860-0544**
1811-0966	**1860-0544**
1811-1433	**1860-0544**
1811-1435	**1860-0544**
1811-1934	**1860-0544**
1811-2045	**1860-0544**
1811-2046	**1860-0544**
KIT DE FIBRA BMW OEM	
Puede montarse en escapes de R1200GS 13-17, que están a la venta a través de la red BMW (como accesorio BMW); código sistema Akrapovič S-B12SO10-HBOTB y S-B12SO15-HBOTB	**1860-1702**
JUNTA	
1811-1716	**1860-0481**
1811-1717	**1860-0481**
1811-1913	**1860-0481**
1811-1914	**1860-0481**

[1] Lado izquierdo.
[2] Lado derecho.

PIEZAS DE RECAMBIO LISTADAS POR AKRAPOVIČ

AKRAPOVIČ #	N.º ART.
SILENCIADORES	
M-AP00402C	**1860-0968**
M-AP00502C	**1860-1192**
M-AP00606T	**1860-0969**
M-AP00702C	**1860-1426**
M-AP00806T	**1860-1462**
M-APL00206T	**1860-1771**
M-APL00305T	**1860-1800**
M-APL00406T	**1860-1972**
M-CUB00201DT	**1860-1699**
M-CZ00105T	**1860-1309**
M-HAF00301T	**1860-1242**
M-HBAV00111TL	**1860-1389**
M-HR01602CL	**1860-1064**
M-HR01602C	**1860-1429**
M-HR05102TL	**1860-1786**
M-HT00805C/1	**1860-1113**
M-HZAA00302T/1	**1860-1876**
M-HZAA00302TL	**1860-1540**
M-HZ01205CL	**1860-1821**
M-HZ03205CL/1	**1860-1301**
M-HZ04202CL/2	**1860-1714**
M-HZ04202C/3 (der.)	**1860-1414**
M-HZ04202CL/3 (izq.)	**1860-1541**
M-HZ04202C/1 (der.)	**1860-1062**
M-HZ04202CL/1 (izq.)	**1860-1063**
M-HZ05402CL	**1860-1190**
M-HZ05902T	**1860-1246**
M-HZ06402C	**1860-1756**
M-HZ06402CL/1	**1860-1907**
M-R01702CL	**1860-1004**
M-R01905C	**1860-1181**
M-R01905T	**1860-1279**
M-R03205C	**1860-1120**
M-R04805C	**1860-1537**
M-R04902C	**1860-1890**

AKRAPOVIČ #	N.º ART.
SILENCIADORES (CONT.)	
M-R05202C	**1860-1753**
M-T00705C	**1860-1193**
M-T00705T	**1860-1180**
M-T00902C	**1860-1171**
M-X00405T	**1860-1109**
M-Y10SO8H-DTCL	**1860-1619**
M-Z000505T/1	**1860-1357**
M-Z01805C	**1860-1203**
M-Z01805C/2	**1860-1674**
M-Z02005T	**1860-1262**
M-Z02805C	**1860-1310**
M-Z05305C	**1860-1299**
MS-H12TL (izq.)	**1860-1447**
MS-H12T (der.)	**1860-1595**
MS-Y6SO4H-ETR	**1860-0282**
SET COLECTOR	
C-B10R2	**1860-1778**
C-K6R6L	**1860-1860**
C-S10R8L	**1860-2006**
C-S10R8R	**1860-2007**
TUBOS COLECTORES	
H-A10E3RT	**1860-1709**
H-B10R2	**1812-0411**
H-B12E5R	**1812-0320**
H-B12R4R	**1860-1889**
H-K6R6	**1860-1776**
H-K10E4	**1860-1795**
H-S10R8	**1860-2005**
H-S13R2	**1812-0311**
H-S2MET4	**1812-0310**
H-Y2ME13	**1860-1686**
H-Y3R1	**1860-1576**
H-Y5R1	**1860-1693**
H-Y7R1	**1860-1675**

AKRAPOVIČ #	N.º ART.
TUBOS DE UNIÓN	
L-A10E10	**1860-1135**
L-A10SO8	**1860-1206**
L-A10SO6T	**1860-1897**
L-A10SO10	**1860-1861**
L-B10SO1B	**1860-1964**
L-B10E1	**1860-1234**
L-B10E3	**1860-1628**
L-B10R2	**1860-1089**
L-H3SO1SS	**1860-1695**
L-H10E8	**1860-1783**
L-H10SO4	**1860-1101**
L-K10R9	**1860-1189**
L-K6R6T	**1860-1108**
L-K7SO2	**1861-1091**
L-K7SO3	**1860-1768**
L-K10R5	**1860-1698**
L-PI5SO1	**1860-1878**
L-S6SO6T	**1860-1204**
L-S10R9	**1812-0319**
L-S10R11	**1860-2008**
L-S13R2L	**1812-0322**
L-Y3R1	**1860-1575**
L-Y5R3	**1860-1692**
L-Y9R1SS	**1860-1597**
L-Y6E7TL	**1812-0476**
L-Y10E2	**1860-1607**
L-Y10SO9L	**1861-0526**
KITS TUBO EXTERIOR SILENCIADOR	
P-RKS45T47	**1860-1038**
P-RKS592R350	**1860-1750**
P-RKS62CD40	**1860-1251**
P-RKS89ZT35	**1860-1039**
P-RKS93TT35	**1860-0371**
P-RKS109TD30	**1860-0374**
P-RKS109TD35	**1860-0369**

AKRAPOVIČ #	N.º ART.
KITS TUBO EXTERIOR SILENCIADOR (CONT.)	
P-RKS116ZT30	**1860-1988**
P-RKS119DT38	**1860-1706**
P-RKS196ZT27	**1860-1042**
P-RKS197ZC30	**1860-1044**
P-RKS198ZT30	**1860-1040**
P-RKS202RT45	**1860-1041**
P-RKS204TC30/1	**1860-1043**
P-RKS204TC30/3	**1860-1391**
P-RKS216RC45	**1860-1046**
P-RKS226RT38	**1860-1710**
P-RKS239ZC32	**1860-1048**
P-RKS240ZT32	**1860-1047**
P-RKS250ZC32	**1860-1568**
P-RKS251ZC35	**1860-1544**
P-RKS255ASZ19	**1860-1045**
P-RKS286ZC30	**1860-1425**
P-RKS337RT40	**1860-1971**
P-RKS359ZAASS40	**1860-1520**
P-RKS364AAT38	**1860-1083**
P-RKS407AF250	**1860-1169**
P-RKS421AP200	**1860-1394**
P-RKS437R320	**1860-1684**
P-RKS459Z300	**1860-1545**
P-RKS461ZAA400	**1860-2020**
P-RKS462ZAA400	**1860-1797**
P-RKS519ZEM390	**1860-1784**
P-RKS521Z270	**1860-1630**
P-RKS533AP280	**1860-1694**
P-RKS535AP280	**1860-1986**
P-RKS560APL320	**1860-1749**
TUBO EXTERIOR DE ACERO INOXIDABLE	
P-2	**1860-1304**
P-S6	**1860-1319**
P-6	**1860-1879**
P-57	**1860-1360**

NOTA: Para más información, consulte los esquemas contenidos en la página web de Akrapovič.

PIEZAS DE RECAMBIO continúa en la siguiente página.

DESCARGO DE RESPONSABILIDAD: CONSÚLTESE LA PÁGINA 4 PARA INFORMACIÓN IMPORTANTE RELATIVA A CUESTIONES DE GARANTÍA Y NORMATIVA DE CONTROL DE EMISIONES.

AKRAPOVIČ

COMPONENTES DE RECAMBIO (CONT.)

PIEZAS DE RECAMBIO LISTADAS POR N.º DE PIEZA DE AKRAPOVIČ (CONT.)

AKRAPOVIČ #	N.º ART.
TUBO EXTERIOR DE ACERO INOXIDABLE (CONT.)	
P-70	1860-1774
P-72	1860-1761
P-73	1860-1859
P-94	1860-1796
P-112	1860-2021
CATALIZADORES	
P-KAT-006/3	1861-1340
ABRAZADERAS SILENCIADOR	
P-MBD12SO1	1860-1458
P-MCCA7	1860-1427
P-MCCAP3X	1860-1031
P-MCCAP6	1860-1207
P-MCCR18	1861-0424
P-MCCR20	1860-0423
P-MCCR24	1860-1156
P-MCCR26	1860-1461
P-MCCR28	1860-1354
P-MCCR29	1860-0905
P-MCCR30	1860-1754
P-MCCT1	1861-0422
P-MCCZ9	1860-0908
P-MCCZ26	1860-0906
P-MCCZ29	1860-0907
P-MCCZ34	1860-1191
P-MCCZ37	1860-1363
P-MCCZ38	1860-1715
P-MCCZ39	1860-1143
P-MCCZ40X	1860-1865
P-MCTAC1	1861-0412
P-MCTAC5	1860-1691
P-MCTD12	1860-0079
P-MCTD14	1860-1259
P-MCTD36	1860-1418
P-MCTL19	1860-1095
P-MCTR18	1861-0425
P-MCTR20	1860-0426
P-MCTR22	1860-1029
P-MCTR25	1860-1362
P-MCTR27	1860-1365
P-MCTQ10	1860-0393
P-MCTT4	1860-0417
P-MCTW8	1860-1166
P-MCTZ1	1861-0419
P-MCTZ8	1860-1126
P-MCTZ9	1860-1185
P-MCTZ14	1860-1908
P-R19	1860-1194
P-R29D	1860-1745
P-R29L	1860-1746
P-R30D	1860-1806
P-R35D	1860-1647
P-R42	1860-1263
P-R47	1860-1887
P-R52	1860-1422
P-R56/1	1860-1210
P-R58	1860-1648
P-R60	1860-1963
P-R61	1860-1836
P-R63	1860-1538
P-R78	1860-1373
P-R92	1860-1777
P-R99	1860-1211
P-R103/3	1860-1342
P-R114	1860-1747
P-R120	1860-1519
P-R155	1860-1886
SOPORTES SILENCIADOR	
P-MBB10R3/2	1860-1759
P-FK12	1860-1230
P-X16	1860-1396
P-X18	1860-1984

AKRAPOVIČ #	N.º ART.
SOPORTES SILENCIADOR (CONT.)	
P-X19	1860-1985
P-X29	1860-1593
P-X40	1860-1833
P-X42	1860-0865
P-X53	1860-0902
P-X89	1860-1991
P-X92/1	1860-0950
P-X93/2	1860-0990
P-X119	1860-1820
P-X125	1860-1772
P-X127	1860-1303
P-X131	1860-1763
P-X133/1	1860-1500
P-X135	1860-1244
P-X145	1860-1218
P-X169	1860-1713
P-X171	1860-1668
P-X192	1860-1901
P-X213	1860-1793
P-X220	1860-1862
TAPAS FINALES	
V-TUV083	1860-0949
V-EC35	1860-0209
V-EC38	1860-0211
V-EC44	1860-1459
V-EC45	1860-1509
V-EC48	1860-1542
V-EC49	1860-1178
V-EC56	1860-1479
V-EC59	1860-0216
V-EC60	1860-1007
V-EC61	1860-0930
V-EC62	1860-0883
V-EC70	1860-0499
V-EC75	1860-0223
V-EC82	1860-0431
V-EC94	1860-0945
V-EC95	1860-0946
V-EC101	1860-0876
V-EC105	1860-0877
V-EC106	1860-0484
V-EC107	1860-0485
V-EC117	1860-1857
V-EC120	1860-1138
V-EC121	1860-1755
V-EC134	1860-1680
V-EC142	1860-0880
V-EC146	1860-1435
V-EC148	1860-1036
V-EC150	1860-0991
V-EC168	1860-1589
V-EC174	1860-1008
V-EC179	1860-1341
V-EC182	1860-1880
V-EC190	1860-1111
V-EC192	1860-1610
V-EC193	1860-1147
V-EC196	1860-1499
V-EC200	1860-1605
V-EC203	1860-1368
V-EC215	1860-1144
V-EC223	1860-1751
V-EC224	1860-1752
V-EC227	1860-1891
V-EC229	1860-1157
V-EC234	1860-1464
V-EC235	1860-1626
V-EC236	1860-1465
V-EC237	1860-1202
V-EC239	1860-1153
V-EC241	1860-1142

AKRAPOVIČ #	N.º ART.
TAPAS FINALES (CONT.)	
V-EC242	1860-1466
V-EC243	1860-1803
V-EC253	1860-1241
V-EC254	1860-1467
V-EC255	1860-1167
V-EC259	1860-1468
V-EC261	1860-1356
V-EC267	1860-1469
V-EC272	1860-1470
V-EC274	1860-1471
V-EC274/1	1860-1975
V-EC277	1860-1463
V-EC280	1860-1472
V-EC281	1860-1536
V-EC283	1860-1473
V-EC284	1860-1474
V-EC285	1860-1631
V-EC286	1860-1475
V-EC290	1860-1476
V-EC298	1860-1477
V-EC299	1860-1478
V-EC300	1860-1762
V-EC304	1860-1567
V-EC308	1860-1900
V-EC316	1860-1782
V-EC325	1860-1960
V-EC342	1860-2026
PROTECTORES DE CALOR	
P-HF133	1860-1102
P-HF320	1860-1119
P-HF406	1860-0884
P-HF432	1860-1188
P-HF503	1860-1114
P-HSB6SO1	1860-1355
P-HSB10R8/1	1860-1155
P-HSB10SO2	1860-1152
P-HSB12R8	1860-1798
P-HSB12SO3	1860-1967
P-HSB12SO8	1860-1428
P-HSB16R1L	1860-1764
P-HSHSB6	1860-1994
P-HSK4SO4	1860-1990
P-HSK6R1/A1	1860-1061
P-HSK8R1/A1	1861-1085
P-HSK10R5R	1860-1757
P-HSK10SO1	1860-1794
P-HSK14SO1L	1860-1209
P-HSS10E1	1860-1099
P-HSS10SO1	1860-1517
P-HSS10SO2	1860-1804
P-HSS13R1L/A1	1860-1976
P-HSS13R1R/A1	1860-1977
P-HSYA6L/A1	1860-1588
P-HSYA6R/A1	1860-1875
P-HSY7SO1	1860-1874
P-HSY7R4	1860-1823
P-HSY10E1	1860-1832
P-HSY10E3	1860-0970
P-HSY10E4	1860-1609
P-HSY10L1	1860-1431
P-HSY10R4/A1	1860-1035
P-HSY10SO1	1860-1160
P-HSY10SO2	1860-1375
P-HSY10SO4	1860-1270
TAPA DE CULATA	
P-HSY6R5	1860-1968
KITS DE MONTAJE	
P-HF52	1860-1516
P-HF193	1860-1896
P-HF200	1860-2017
P-HF243	1860-1678

AKRAPOVIČ #	N.º ART.
KITS DE MONTAJE (CONT.)	
P-HF271	1860-1321
P-HF284	1860-1261
P-HF289	1860-1604
P-HF307	1860-1515
P-HF360	1860-1978
P-HF401	1860-1979
P-HF464	1860-1767
P-HF478	1860-1799
KITS DE FIJACIÓN LAMBDA	
P-HF345	1860-1345
KIT DE FIJACIÓN LIMITATOR	
P-HF1218	1860-1888
ARO DE INSERCIÓN	
P-HF710	1860-1895
INSERTOS	
V-TUV205	1860-1743
V-TUV206	1860-1744
V-TUV237/1	1860-1765
V-TUV238/1	1860-1766
V-TUV241	1860-1758
V-TUV248	1860-1769
V-TUV271	1860-1773
DB-KILLERS	
V-TUV017	1860-0995
V-TUV018	1860-0997
V-TUV018/4	1860-1480
V-TUV019	1860-1010
V-TUV024	1860-1164
V-TUV028	1860-1103
V-TUV032	1860-1054
V-TUV040	1860-1344
V-TUV048	1860-1012
V-TUV050	1860-1011
V-TUV053	1860-1269
V-TUV054L	1860-1229
V-TUV056/1	1860-1090
V-TUV058	1860-0974
V-TUV068	1860-1308
V-TUV070	1860-1679
V-TUV075	1860-1186
V-TUV076	1860-1569
V-TUV080	1860-1112
V-TUV084	1860-0987
V-TUV089	1860-1107
V-TUV089L	1860-1106
V-TUV096	1860-1091
V-TUV096L	1860-1092
V-TUV097	1860-1233
V-TUV098	1860-0996
V-TUV098L	1860-1801
V-TUV102	1860-1177
V-TUV103	1860-0475
V-TUV104	1861-0595
V-TUV105	1860-1367
V-TUV106	1860-0506
V-TUV108/2	1860-1387
V-TUV109/1	1861-1100
V-TUV110	1860-1250
V-TUV111	1860-1386
V-TUV112	1860-1570
V-TUV114	1860-0988
V-TUV120	1860-1136
V-TUV120L	1860-1137
V-TUV122	1860-1096
V-TUV124/L	1860-1320
V-TUV127/1	1860-1148
V-TUV128	1860-1808
V-TUV133	1860-1110
V-TUV142	1860-1055
V-TUV147	1860-1446
V-TUV148	1860-0921

NOTA: Para más información, consulte los esquemas contenidos en la página web de Akrapovič.

DESCARGO DE RESPONSABILIDAD: CONSÚLTESE LA PÁGINA 4 PARA INFORMACIÓN IMPORTANTE RELATIVA A CUESTIONES DE GARANTÍA Y NORMATIVA DE CONTROL DE EMISIONES.

AKRAPOVIČ

COMPONENTES DE RECAMBIO (CONT.)

PIEZAS DE RECAMBIO LISTADAS POR N.º DE PIEZA DE AKRAPOVIČ (CONT.)

AKRAPOVIČ #	N.º ART.
DB-KILLERS (CONT.)	
V-TUV149	1860-0922
V-TUV155	1860-1252
V-TUV161	1860-1154
V-TUV165	1860-1457
V-TUV169Y	1860-1001
V-TUV171	1860-1809
V-TUV172	1860-1302
V-TUV175	1860-1514
V-TUV176	1860-1376
V-TUV177	1860-1179
V-TUV182	1860-1481
V-TUV188	1860-1482
V-TUV189	1860-1483
V-TUV190/1	1860-1484
V-TUV190/2	1860-1485
V-TUV193	1860-1508
V-TUV196	1860-1436
V-TUV198	1860-1486
V-TUV199	1860-1487
V-TUV200	1860-1488
V-TUV203	1860-1489
V-TUV204/1	1860-1577
V-TUV210	1860-1490
V-TUV213	1860-1491
V-TUV217	1860-1677
V-TUV221	1860-1868
V-TUV222/1	1860-2010
V-TUV223	1860-1837
V-TUV224	1860-1492
V-TUV228	1860-1700
V-TUV229	1860-1493
V-TUV230	1860-1494
V-TUV231	1860-1622
V-TUV232	1860-1611
V-TUV233	1860-1495
V-TUV237	1860-1496
V-TUV238	1860-1497
V-TUV240	1860-1498
V-TUV245	1860-1697
V-TUV246	1860-1831
V-TUV247	1860-1811
V-TUV258	1860-1906
V-TUV268	1860-1987

AKRAPOVIČ #	N.º ART.
KITS FIBRA SILENCIADOR	
P-RPCK5	1860-1020
P-RPCK12	1860-1013
P-RPCK14	1860-1024
P-RPCK15	1860-1021
P-RPCK16	1860-1034
P-RPCK18	1860-0989
P-RPCK26	1860-1002
P-RPCK30	1860-1032
P-RPCK31	1860-1016
P-RPCK36	1860-1318
P-RPCK38	1860-1022
P-RPCK39	1860-1014
P-RPCK44	1860-1028
P-RPCK60	1860-1543
P-RPCK81	1860-1317
P-RPCK87	1860-1708
P-RPCK95	1860-1003
P-RPCK97/1	1860-1025
P-RPCK109	1860-1026
P-RPCK112	1860-1027
P-RPCK138	1860-1232
P-RPCK146/1	1860-1835
P-RPCK149	1860-1629
P-RPCK171	1860-1685
P-RPCK183	1860-1748
P-RPCK201	1860-1877
CINTA DE TITANIO	
P-TT2	1860-2025
P-TT3	1860-1707
P-TT5	1860-0548
P-TT11	1860-1057
P-TT13	1860-1059
P-TT18	1860-1364
P-TT19	1860-1058
P-TT26	1860-1620
P-TT28	1860-0820
P-TT28/1	1860-1834
P-TT29	1860-1566
P-TT31	1860-1618
P-TT36	1860-1621
P-TT37	1860-1553
P-TT38	1860-1554
P-TT40	1860-1802
P-TT43	1860-0965

AKRAPOVIČ #	N.º ART.
CINTA DE TITANIO (CONT.)	
P-TT43	1860-0966
P-TT45	1860-1105
P-TT62	1860-1056
P-TT64	1860-1067
P-TT67	1860-1586
P-TT78	1860-1898
P-TT80	1860-1899
P-TT82	1860-1873
BANDA DE TITANIO	
P-TT52	1860-1247
CASQUILLOS TUBO COLECTOR	
P-102	1860-1676
ESPACIADORES	
P-DR4	1860-1257
P-DR43	1860-1420
P-DR44	1860-1419
P-DR54	1860-1982
P-DR78	1860-1866
P-DR79	1860-1867
P-DR89	1860-1205
P-DR90	1860-1503
P-DR91	1860-1502
P-DR119	1860-1623
P-DR120	1860-1625
P-DR155	1860-1981
ARANDELA	
M-R01405C	1860-1409
P-DR2	1860-1858
P-DR13	1860-1572
P-DR24	1860-1670
P-DR38	1860-1672
P-DR41	1860-1863
P-DR57	1860-1408
P-DR58	1860-1552
P-DR68	1860-1551
P-DR74	1860-1573
P-DR86	1860-1792
P-DR100/1	1860-1646
P-DRH2/BAR316	1860-1150
P-DRH3/BAR316	1860-1163
P-DRH5/SP	1860-1162
RECAMB. TUERCA	
P-FN4	1860-1683
P-FN5	1860-1671

AKRAPOVIČ #	N.º ART.
RECAMB. TUERCA (CONT.)	
P-FN8	1860-1992
P-FN12	1860-1980
P-FN15	1860-1864
RECAMB. TORNILLO	
P-FB11	1860-1421
P-FB12	1860-1407
P-FB23	1860-1807
P-FB24	1860-1571
P-FB28	1860-0925
P-FB33	1860-1518
P-FB37	1860-1151
P-FB38	1860-1161
P-FB43	1860-1989
P-FB44	1860-1584
P-FB45	1860-1681
P-FB56	1860-0856
P-FB65	1860-1412
P-FB75	1860-1395
P-FB76	1860-1359
P-FB79	1860-1434
P-FB90	1860-1504
P-FB113	1860-1682
P-FB145	1860-1993
P-FB157	1860-1872
P-FB167	1860-1983
RECAMB. TORNILLOS	
P-FB34	1860-1669
P-FB64	1860-1258
P-FB74	1860-1969
JUNTA	
P-G9	1860-1649
P-G28	1860-1673
P-G38	1860-1343
P-G39	1860-1231
P-G56	1860-1437
INSERTO DE GOMA	
P-GUV002	1860-1624
P-GUV004	1860-1307
P-GUV012	1860-1501
RECAMB. REBORDE DE FIJACIÓN	
P-F1	1860-1563
P-F11	1860-1361
P-F34	1860-1775
P-F35	1860-1760
P-FY25	1860-1869

PIEZAS DE RECAMBIO/OPCIONALES POR APLICACIÓN

COMPATIBLE CON	DESCRIPCIÓN	AKRAPOVIČ #	N.º ART.
KAWASAKI			
ER-6 N/F 12-15, Ninja 650 12-15	Tapa final de fibra de carbono	V-EC173	1860-0951
	Cinta en titanio	P-TT27	1860-0952

REMACHES CIEGOS (VENTA POR UNIDAD)

DESCRIPCIÓN	AKRAPOVIČ #	N.º ART.
Acero inoxidable (D4, 8x8)	P-BR1	1860-0385
Acero inoxidable (negro D3, 2x8)	P-BR3	1860-0695
-	P-BR6	1860-1779
-	P-BR4	1860-1405

1860-0081



MUELLES DE ESCAPE

DESCRIPCIÓN	AKRAPOVIČ #	N.º ART.
P-S1, D10x80mm versión larga	P-S1	1860-0081
P-S2, D10x60mm versión corta	P-S2	1860-0082
P-S1/2	P-S1/2	1860-1578
P-S2/1	P-S2/1	1860-0976

DESCRIPCIÓN	AKRAPOVIČ #	N.º ART.
Cable de 760 mm	P-HF618	1860-1585

DESCRIPCIÓN	AKRAPOVIČ #	N.º ART.
Cable de conexión de recambio	P-HF924	1860-1594

ADHESIVOS DE REPUESTO

DIMENSIONES	AKRAPOVIČ #	N.º ART.
57 mm L x 60 mm Al	P-HST13AL	4320-2018
65 mm L x 85 mm H	P-HST14AL	1860-1098
70 mm L x 20 mm Al (no altas temp.)	P-HST4PO	4320-0828
70 mm L x 75 mm Al (no altas temp.)	P-VST2AL	4320-1225
70 mm L x 75 mm H	P-VST17AL	4320-2135
90 mm L x 26 mm H	P-HST3ALSP	4320-1936
100 mm L x 29 mm H	P-HST12AL	4320-1939
120 mm L x 35 mm H	P-HST6AL	4320-1119

DIMENSIONES	AKRAPOVIČ #	N.º ART.
120 mm L x 35 mm H	P-HST19AL	4320-2134
135 mm L x 40 mm H	P-HST4ALMONO	1860-1006
150 mm L x 44 mm H	P-HST18ALXM4	4320-2133
150 mm L x 44 mm H	P-HST2AL	4320-0827
150 mm	P-HST2ALSP	4320-1934
180 mm L x 52 mm H	P-HST1AL	4320-0826
180 mm	P-HST1ALSP	4320-1935
-	P-CST1POFILL	4320-2019
-	P-CST3POFILL	4320-2411



4320-2018

4320-1939

1860-1006

NOTA: Para más información, consulte los esquemas contenidos en la página web de Akrapovič.

DESCARGO DE RESPONSABILIDAD: CONSÚLTESE LA PÁGINA 4 PARA INFORMACIÓN IMPORTANTE RELATIVA A CUESTIONES DE GARANTÍA Y NORMATIVA DE CONTROL DE EMISIONES.

ESCAPES
BOLSAS & EQUIPAJE
FUNDAS & SEGURIDAD
ACCESORIOS GENERALES
PARABRISAS
CARENADOS & CARROCERÍA
ASIENTOS & RESPALDOS
MANILLARES & MANDOS MANUALES
ESTRIBERAS & MANDOS DE PIE
ILUMINACIÓN
ELÉCTRICO & INSTRUMENTACIÓN
CORONAS & PIÑONES
CADENAS & CORREAS TRANSMISIÓN
RUEDAS & ACCESORIOS
FRENOS
SUSPENSIÓN
MOTOR
ALIMENTACIÓN DE MOTOR
AUDIO/VIDEO & SOPORTES
ACCESORIOS PARA PILOTO
TORNILLERÍA & ARTÍCULOS PROMOCIONALES
ÍNDICE

SUPERTRAPP

SILENCIADORES UNIVERSALES 102 MM (4") EN ALUMINIO

- Mismos silenciadores que los usados en los sistemas Dirt y SuperStreet de SuperTrapp
- Herraje de montaje universal incluido



DIÁ.	TUBO INTERIOR	N.º ART.
38,1 mm (1 1/2")	44 mm (1 3/4")	4MCU-1500
44,5 mm (1 3/4")	44 mm (1 3/4")	4MCU-1750

DIÁ.	TUBO INTERIOR	N.º ART.
63,5 mm (2 1/2")	64 mm (2 1/2")	4MCU-2500

SUPERTRAPP

CUERPOS PARA SILENCIADORES CON DISCOS INTERNOS 76 MM (3")

- Disponible en negro



CUERPOS

DÍA. EXT. SILENCIADOR	N.º ART.
31,8 mm (1 1/4")	3171250

DÍA. EXT. SILENCIADOR	N.º ART.
38,1 mm (1 1/2")	3M1500







SUPERTRAPP

ACCESORIOS Y PIEZAS DE RECAMBIO DE 76,2 MM (3") Y 102 MM (4")

DISC SERIES 102 MM (4")

DESCRIPCIÓN	N.º ART.
Tornillos de acero inoxidable (pack de 6 uds.) - sujeta 20 discos. Más largos que los normales para silenciadores con la nueva tapa final en aluminio.	4M7206
Tapa final – Pro Series Open solo para competiciones en circuitos cerrados.	4M3046PS

DISC SERIES 76,2 MM (3")

DESCRIPCIÓN	N.º ART.
DISCOS DIFUSORES Y TAPAS FINALES	
Disco difusor, pack de 12 uds.	304-6512

LA choppers

TAPAS FINALES DE ESCAPE

- Permite abrir el escape para la circulación directa del flujo de gas tan solo girando un tornillo
- Ligera ganancia de potencia con motores modificados
- A la venta por unidad



DESCRIPCIÓN	N.º ART.
10 cm (4")	1812-0150

DESCRIPCIÓN	N.º ART.
7,5 cm (3")	1812-0162

KURYAKYN

EXTENSIONES DE ESCAPE

PARA HONDA GL1800 GOLD WING 01-17, GL1800 F6B 13-16

- Un acabado elegante para el conjunto de su escape
- Construcción resistente en acero con un excelente acabado cromado
- Sustitución fácil de las puntas de escape de serie, sin modificaciones en el escape de serie
- Todo el herraje de montaje necesario incluido
- A la venta en parejas



DESCRIPCIÓN	N.º ART.
Extensiones de escape Turndown	1861-0103

SHOW CHROME ACCESSORIES

EXTENSIONES DE ESCAPE

PARA HONDA GL1800 GOLD WING 01-17/F6B 13-16

- Cuenta con un acabo negro brillante suave o cromado en extensiones del escape de 11,5 cm (4 1/2") de diámetro
- Incluyen puntas de fundición y acabado CNC en cromado brillante





DESCRIPCIÓN	N.º ART.
Negro	1861-1217

DESCRIPCIÓN	N.º ART.
Cromado	1812-0449

DESCARGO DE RESPONSABILIDAD: CONSÚLTESE LA PÁGINA 4 PARA INFORMACIÓN IMPORTANTE RELATIVA A CUESTIONES DE GARANTÍA Y NORMATIVA DE CONTROL DE EMISIONES.

Todos los nºs de artículo en MAGENTA son nuevos para 2021





KURYAKYN

CONOS REDUCTORES

- Mecanizados en acero inoxidable
- Una forma económica de recuperar caballos perdidos y autonomía sin afectar el sonido de tubos de escape rectos
- Compatibles con la mayoría de sistemas de escape de 44 mm (1 3/4") de diámetro exterior
- A la venta en parejas

DESCRIPCIÓN	N.º ART.
Conos reductores	1861-1053



1861-0400

LA choppers

CONOS REDUCTORES

- Generan los niveles correctos de contrapresión para una mayor potencia (CV)
- De bordes completamente redondeados para una mejor respuesta del motor, especialmente el par motor a bajo régimen
- Compatibles con sistemas de escape de serie o posventa
- A la venta en parejas

DESCRIPCIÓN	N.º ART.
Para tubos de escape de 38,1 mm – 44,5 mm (1 1/2" – 1 3/4") de diámetro interior	1861-0400
Para tubos de escape de 44,5 mm – 50,8 mm (1 3/4" – 2") de diámetro interior	1861-0479



Bassani Xhaust

EXTENSIÓN O_2

PARA YAMAHA 1700 ROAD WARRIOR 99-07

- Extensión enchufable para el mazo de cables de la sonda O_2
- Puede ser necesaria al instalar un escape *custom*
- A la venta por unidad

DESCRIPCIÓN	N.º ART.
EXTENSIÓN O_2	1861-1029



VANCE & HINES

KIT TAPONES ALOJAMIENTO SONDA O_2 10 MM

- Permite a los modelos anteriores a la incorporación de sistemas de control de gases de circuito cerrado montar sistemas de escape más modernos equipados con alojamientos para la sonda O_2
- Incluye dos tapones roscados cincados con arandelas de estanqueidad
- Tan solo se tienen que enroscar en los alojamientos no utilizados

DESCRIPCIÓN	N.º ART.
Kit de tapón para sonda	1861-0678



KOSO Feel The Speed

CASQUILLO EGT PARA SOLDAR

- Para la instalación de un indicador de temperatura de gases de escape
- A la venta por unidad

DESCRIPCIÓN	N.º ART.
Casquillo EGT para soldar	1861-0525

1861-0728



KOSO Feel The Speed

ALOJAMIENTO ROSCADO, TAPÓN Y ARANDELA SONDA O_2

- Disponible como set o individualmente
- El alojamiento roscado para sondas O_2 soldable permite el montaje de sondas O_2 en cualquier sistema de escape; 18 mm x 1,5 p
- El tapón de alojamiento roscado de sonda O_2 es compatible con cualquier anclaje roscado de sonda O_2; 18 mm x 1,5 p
- La arandela en aluminio es compatible con cualquier tapón de alojamiento roscado de 18 mm

DESCRIPCIÓN	N.º ART.
Kit alojamiento roscado, tapón y arandela sonda O_2	1861-0728
Alojamiento roscado sonda O_2 soldable	1861-0523
Tapón alojamiento roscado sonda O_2	1861-0522
Arandela en aluminio para tapón sonda O_2	1860-0545

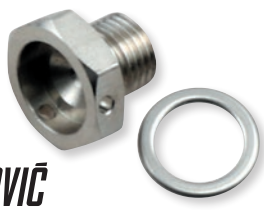

AKRAPOVIČ

TAPÓN ALOJAMIENTO SONDA O_2

- Permite taponar el alojamiento de la sonda de O_2 en aquellos modelos que no la necesitan
- A la venta por unidad

NOTA: Pueden existir restricciones de venta según país. Compruebe en nuestra página web si estos productos pueden ser puestos a la venta en su país.

DESCRIPCIÓN	N.º ART.
12 mm x 1,25	1860-0874

AKRAPOVIČ

TAPÓN LAVADO DE ESCAPE

- Utilice el tapón Akrapovič, para evitar que el sistema de escape se moje durante el lavado
- Un artículo indispensable para el buen mantenimiento de su sistema de escape
- Compatible con silenciadores con un diámetro interno en la salida de 22 mm a 55 mm
- A la venta por unidad

NOTA: Pueden existir restricciones de venta según país. Compruebe en nuestra página web si estos productos pueden ser puestos a la venta en su país.



DESCRIPCIÓN	N.º ART.
Tapón lavado de escape	1861-1267

DESCARGO DE RESPONSABILIDAD: CONSÚLTESE LA PÁGINA 4 PARA INFORMACIÓN IMPORTANTE RELATIVA A CUESTIONES DE GARANTÍA Y NORMATIVA DE CONTROL DE EMISIONES.



1861-0679

MOOSE RACING

ABRAZADERAS EN ACERO INOXIDABLE PARA ESCAPE

- Diseño con banda de apriete para una presión de fijación superior
- Tornillo de ajuste con cabeza hexagonal de perfil bajo
- Resiste el calentamiento y enfriamiento repetido del sistema de escape
- Disponibles en nueve tamaños
- A la venta por unidad

TAMAÑO	N.º ART.
36,6 mm – 40,1 mm (1,44" – 1,58")	1861-0679
39,6 mm – 43,2 mm (1,56" – 1,70")	1861-0680
42,9 mm – 47,5 mm (1,69" – 1,87")	1861-0681
49,3 mm – 53,8 mm (1,94" – 2,12")	1861-0683
52,3 mm – 56,9 mm (2,06" – 2,24")	1861-0684
55,6 mm – 60,2 mm (2,19" – 2,37")	1861-0685
58,7 mm – 63,2 mm (2,31" – 2,49")	1861-0686
62 mm – 66,5 mm (2,44" – 2,62")	1861-0687
66,8 mm – 71,4 mm (2,63" – 2,81")	1861-0688

952944



COBRA USA

ABRAZADERAS DE ESCAPE CON TORNILLO EN T EN ACERO INOXIDABLE

- Mantenga todo el sistema unido con las mejores abrazaderas del sector
- En acero inoxidable que resiste el calor y el óxido
- A la venta por unidad

TAMAÑO	N.º ART.
31,8 mm (1,25")	952944
34,9 mm (1.375")	952948
38,1 mm (1,50")	952950
41,9 mm (1,65")	952951
48,3 mm (1,90")	95-2955
52,1 mm (2,05")	952958
88,9 mm (3,50")	952975



SUPERTRAPP

ABRAZADERAS CON TORNILLO EN T EN ACERO INOXIDABLE

- Mantenga todo unido con una estética cuidada con estas abrazaderas de acero inoxidable calibre grueso, las mejores del sector
- En acero inoxidable que resiste el calor y el óxido
- A la venta por unidad

TAMAÑO	N.º ART.
38,1 mm (1,5")	094-1500
50,8 mm (2,0")	094-2000
57,2 mm (2,25")	094-2250
63,5 mm (2,5")	094-2500
69,9 mm (2,75")	094-2750



Shindy PRODUCTS

ABRAZADERAS HEAVY-DUTY PARA ESCAPE

- Abrazaderas tipo tornillo en «T» ultrarresistentes que proporcionan una fuerza de apriete uniforme para evitar fugas
- Fabricadas en acero inoxidable resistente a la corrosión
- A la venta por unidad

DESCRIPCIÓN	N.º ART.
38,1 mm - 41,6 mm (1,5" - 1,64")	1861-0870
41,4 mm - 47,7 mm (1,63" - 1,88")	1861-0871
44,4 mm - 50,8 mm (1,75" - 2")	1861-0872
49,3 mm - 55,4 mm (1,94" - 2,18")	1861-0873
54,1 mm - 60,2 mm (2,13" - 2,37")	1861-0874
56,1 mm - 65,0 mm (2,21" - 2,56")	1861-0875
65,0 mm - 72,9 mm (2,56" - 2,87")	1861-0876



DS-203070

DRAG Specialties

PLETINAS DE SUJECIÓN DE ESCAPE

- Pletinas de sujeción de escape de 3,2 mm ($^1/_8$") de grosor en acero
- A la venta por unidad

DESCRIPCIÓN	N.º ART.
76,2 mm L (3")	DS-203060
121 mm L (4 $^3/_4$")	DS-203070



GILLES

SOPORTES DE ESCAPE PARA KAWASAKI Z900RS 18-

- Fabricadas en aluminio billet
- Montaje seguro de los escapes
- Acabado pulverizado color negro

NOTA: Requiere el desmontaje de las estriberas del pasajero.

DESCRIPCIÓN	N.º ART.
Soporte de escape	1861-1344

DESCARGO DE RESPONSABILIDAD: CONSÚLTESE LA PÁGINA 4 PARA INFORMACIÓN IMPORTANTE RELATIVA A CUESTIONES DE GARANTÍA Y NORMATIVA DE CONTROL DE EMISIONES.

Todos los nºs de artículo en MAGENTA son nuevos para 2021

MOOSE RACING

MUELLES DE ESCAPE



- Construcción en acero inoxidable que brinda una resistencia y apariencia estética superiores
- Diseño pivotante del gancho que evita tensiones, aumentando la vida útil del muelle
- Disponible para la mayoría de los modelos de 2 y 4 tiempos más recientes
- A la venta en parejas

NOTA: Use los puntos n.º 1 a n.º 3 como referencia para medir la longitud del muelle de escape.

1. Los muelles de escape se deben medir desmontados. Se debe llevar protección ocular al desmontar los muelles.
2. La longitud se debe medir desde el interior de uno de los ganchos hasta el interior del gancho opuesto.
3. Para un montaje correcto, un muelle de escape no debe estirarse más del 20 % de su longitud normal.

LONGITUD DE MUELLE

LONGITUD	N.º ART.	LONGITUD	N.º ART.	LONGITUD	N.º ART.	LONGITUD	N.º ART.	LONGITUD	N.º ART.	LONGITUD	N.º ART.
38 mm	**M7713**	60 mm	**M7715**	67 mm	**M7710**	75 mm	**M7711**	83 mm	**M7712**	95 mm	**M7719**
57 mm	**M7714**	63 mm	**M7709**	70 mm	**M7716**	80 mm	**M7717**	90 mm	**M7718**	100 mm	**M7720**



Plata, estándar



Negro, estándar



Rojo estándar



Plata, cremallera estándar



Negro, cremallera estándar



Plata, cremallera



Negro, cremallera



Plata, cremallera gruesa



Negro, cremallera gruesa

CYCLE Performance Products, Inc.

BRIDAS EN ACERO INOXIDABLE

- Para fijar la cinta anticalórica para el escape y mejoras estéticas
- Dispositivo de bloqueo con rodamiento de bola

DESCRIPCIÓN	N.º ART.
ANCHO ESTÁNDAR; 4,6 MM (0,180"), PACK DE 4	
20,5 cm (8"), plata	**1861-0943**
20,5 cm (8"), negro	**1861-0947**
20,5 cm (8"), rojo	**1861-0951**
35,5 cm (14"), plata	**1861-0945**
35,5 cm (14"), negro	**1861-0949**
ANCHO ESTÁNDAR TIPO CREMALLERA; 7 MM (0,275"), PACK DE 4	
20,5 cm (8"), plata	**1861-0955**
20,5 cm (8"), negro	**1861-0959**
35,5 cm (14"), plata	**1861-0957**

DESCRIPCIÓN	N.º ART.
ANCHO ESTÁNDAR TIPO CREMALLERA; 7 MM (0,275"), PACK DE 4 (CONT.)	
35,5 cm (14"), negro	**1861-0961**
ANCHO GRUESO; 7,8 MM (0,310"), PACK DE 4	
20,5 cm (8"), plata	**1861-1130**
20,5 cm (8"), negro	**1861-1134**
35,5 cm (14"), plata	**1861-1132**
35,5 cm (14"), negro	**1861-1136**
ANCHO GRUESO TIPO CREMALLERA; 11,9 MM (0,470"), PACK DE 4	
20,5 cm (8"), plata	**1861-1138**

DESCRIPCIÓN	N.º ART.
ANCHO GRUESO TIPO CREMALLERA; 11,9 MM (0,470"), PACK DE 4 (CONT.)	
20,5 cm (8"), negro	**1861-1142**
35,5 cm (14"), plata	**1861-1140**
35,5 cm (14"), negro	**1861-1144**
ANCHO ESTÁNDAR; 4,6 MM (0,180"), PACK DE 20	
20,5 cm (8"), plata	**1861-1147**
20,5 cm (8"), negro	**1861-1149**
35,5 cm (14"), plata	**1861-1148**
35,5 cm (14"), negro	**1861-1150**

MOOSE RACING

BRIDAS METÁLICAS DE CREMALLERA



2120-0642



2120-0645

- Diseño autobloqueante para un montaje rápido y seguro
- Ideal para aplicaciones que implican corrosión, vibración y altas temperaturas
- Compatibles y estéticas cuando se usan al encintar escapes y colectores
- Disponibles en dos colores: plateado (acero inox. 316) y negro (poliéster pulverizado)
- Disponible en largos de 20,5 cm (8") y 35,5 cm (14")
- Se venden en packs de 8

DESCRIPCIÓN	N.º ART.
20,5 cm (8") color plateado	**2120-0642**
20,5 cm (8") negro	**2120-0643**

DESCRIPCIÓN	N.º ART.
35,5 cm (14") color plateado	**2120-0644**
35,5 cm (14") negro	**2120-0645**

MOOSE RACING

BRIDAS METÁLICAS EN ACERO INOXIDABLE

- Perfectas para aplicaciones con altas temperaturas
- Combinación de rodamiento de bola y lengüeta de cierre que proporciona un apriete firme que no se desliza
- Para usar en cualquier sitio en el que una brida convencional no es lo suficientemente fuerte o no puede resistir el calor
- Dos longitudes disponibles; venta en paquetes de cinco



2120-0145

LONGITUD	N.º ART.
20,5 cm (8")	**2120-0144**

LONGITUD	N.º ART.
35,5 cm (14")	**2120-0145**

DESCARGO DE RESPONSABILIDAD: CONSÚLTESE LA PÁGINA 4 PARA INFORMACIÓN IMPORTANTE RELATIVA A CUESTIONES DE GARANTÍA Y NORMATIVA DE CONTROL DE EMISIONES.

Todos los nºs de artículo en **MAGENTA** son nuevos para 2021

ESCAPES
BOLSAS & EQUIPAJE
FUNDAS & SEGURIDAD
ACCESORIOS GENERALES
PARABRISAS
CARENADOS & CARROCERÍA
ASIENTOS & RESPALDOS
MANILLARES & MANDOS MANUALES
ESTRIBERAS & MANDOS DE PIE
ILUMINACIÓN
ELÉCTRICO & INSTRUMENTACIÓN
CORONAS & PIÑONES
CADENAS & CORREAS TRANSMISIÓN
RUEDAS & ACCESORIOS
FRENOS
SUSPENSIÓN
MOTOR
ALIMENTACIÓN DE MOTOR
AUDIO/VIDEO & SOPORTES
ACCESORIOS PARA PILOTO
TORNILLERÍA & ARTÍCULOS PROMOCIONALES
ÍNDICE

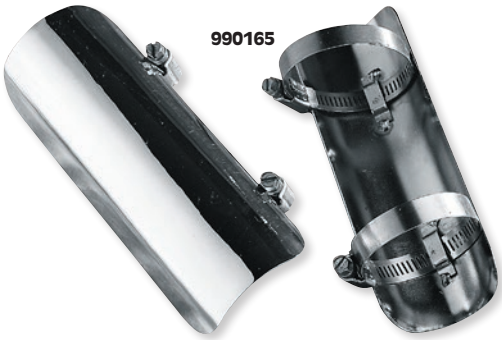

PROTECTORES DE CALOR UNIVERSALES

- Protectores de calor de alta calidad atractivos y que protegen del calor
- Protectores de calor disponibles en tres tamaños válidos para la mayoría de tubos de escape
- Protectores de calor con triple cromado y pulido alto brillo que mantienen su aspecto durante años sin descoloramiento azul
- Completos con abrazaderas de montaje
- A la venta por unidad

TAMAÑO	N.º ART.
44,5 mm; 152 mm L (1 3/4"; 6")	990155
50,8 mm; 178 mm L (2"; 7")	990165

TAMAÑO	N.º ART.
57,2 mm; 178 mm L (2 1/4"; 7")	990175



PROTECTOR DE CALOR UNIVERSAL

- Protector de calor en acero inoxidable *custom*
- Aplicación universal
- Compatible con todos los tubos entre 38,1 mm y 54 mm (1 1/2" a 2 1/8")
- Dimensiones aprox. 184 mm x 76,2 mm (7 1/4" x 3")
- A la venta por unidad

DESCRIPCIÓN	N.º ART.
Protector de calor universal	1861-0869







PROTECTORES DE CALOR FLAMING SKULL

- Protectores de calor universal para tubos de escape de 50,8 mm-57,2 mm (2"–2 1/4") de diámetro exterior
- 254 mm (10") de largo en acabado cromado
- Venta por parejas, abrazaderas incluidas

DESCRIPCIÓN	N.º ART.
Protectores de calor Flaming Skull	1861-0102

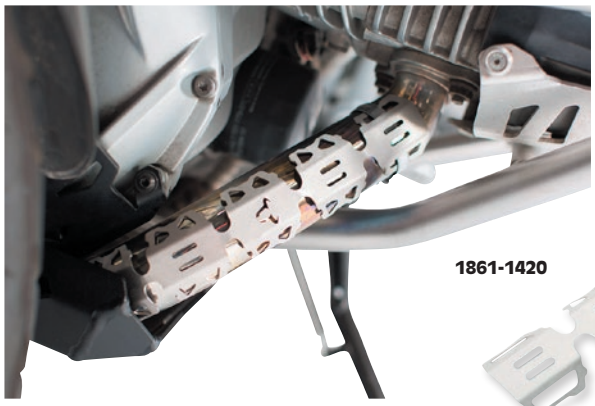

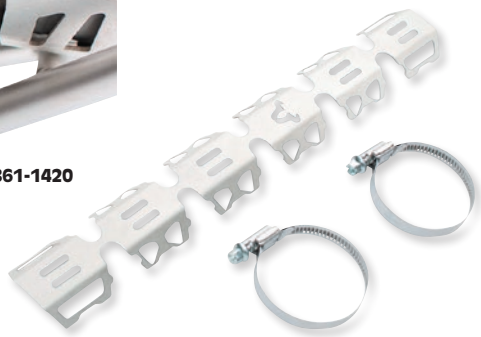

PROTECCIONES TUBOS COLECTOR

- Diseñadas para proteger el tubo colector de la suciedad, así como para desempeñar la función de protector de calor
- Pueden montarse fácilmente en el tubo de escape
- Incluyen conducciones de aire para una buena ventilación
- 30 cm L
- Fabricado en acero inoxidable

DESCRIPCIÓN	N.º ART.
Para tubos de 32-50 mm de diámetro	1861-1420

DESCRIPCIÓN	N.º ART.
Para tubos de 50-70 mm de diámetro	1861-1421

PROTECTOR VÁLVULA DE ESCAPE
PARA SUZUKI V-STROM 1000 14-20

- Proporciona protección a la válvula de escape original
- En aluminio cepillado
- Fácil de instalar

DESCRIPCIÓN	N.º ART.
Protector válvula de escape	1731-0712



DESCARGO DE RESPONSABILIDAD: CONSÚLTESE LA PÁGINA 4 PARA INFORMACIÓN IMPORTANTE RELATIVA A CUESTIONES DE GARANTÍA Y NORMATIVA DE CONTROL DE EMISIONES.



MOOSE RACING

PROTECTOR DE CALOR

- Barrera térmica aluminizada con cara posterior adhesiva
- Tejido de fibra de vidrio con capa de aluminio para pegar en los paneles de la carrocería y proteger el plástico o la fibra de vidrio del calor del motor o el escape
- Una lámina de 45,5 cm x 45,5 cm (18" x 18") proporciona 2090 cm2 (324 pulgadas cuadradas) de protección térmica de clase superior
- También disponible en un tira larga estrecha de 51 mm x 91 cm (2" x 36")

DESCRIPCIÓN	N.º ART.
Tira de 51 mm x 91 cm (2" x 36")	1861-0153
Lámina de 45,5 cm x 45,5 cm (18" x 18")	M30051



maier USA

KITS DE PROTECCIÓN TÉRMICA

- Proteja los paneles portanúmero laterales, las entradas de aire al motor de plástico, etc. del calor del tubo de escape
- Prácticas tiras resistentes al calor con adhesivo en una cara y fibra de vidrio aluminizada en la otra
- Resistente a 204 °C (400 °F) de calor constante y 260 °C (500 °F) de calor intermitente

DESCRIPCIÓN	N.º ART.
15 cm x 5,1 cm (6" x 2") (juego de dos)	M69995
15 cm x 30,5 cm (6" x 12")	M69998
30,5 cm x 30,5 cm (12" x 12")	0521-0927
30,5 cm x 102 cm (12" x 40")	0521-0928

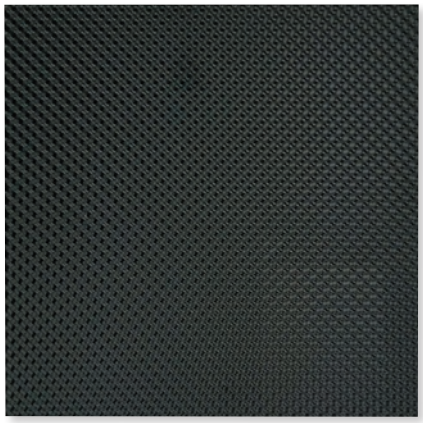

CYCLE Performance Products, Inc.

LÁMINA PROTECTORA DE CALOR

- Especialmente adecuada para mamparos, bajos de vehículos y tendidos de tubos de escape
- Resistencia a temperatura: 426 °C (800 °F) con hueco de aire de 12,7 mm ($^1/_2$")
- 25,5 cm x 25,5 cm (10" x 10")

DESCRIPCIÓN	N.º ART.
Lámina protectora de calor	1861-1412

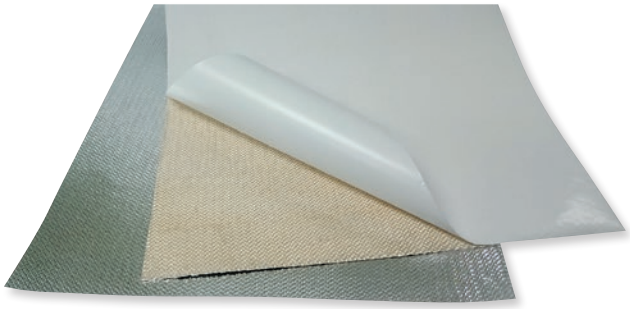

CYCLE Performance Products, Inc.

MINI FLEX-BLANKET™

- El Mini Flex-Blanket™ es un protector de calor radiante y conductivo
- Mide 30,5 cm x 102 cm (12" x 40") y está construido con tejido de fibra de vidrio laminado a una superficie de aluminio reflectante
- Ideal para áreas que requieren una protección reflectante
- Refleja el 95% del calor infrarrojo y es una barrera eficiente contra altas temperaturas de durabilidad superior
- Se aplica despegando la lámina de protección y pegándolo

DESCRIPCIÓN	N.º ART.
Mini Flex-Blanket	0710-0236

1861-1116



HELIX RACING PRODUCTS

CINTA DE ESCAPE DE FIBRA DE VIDRIO

- Temperatura de servicio de 650 °C (1200 °F) en calor continuo y de 1093 °C (2000 °F) en calor intermitente
- Disponible en negro

DESCRIPCIÓN	N.º ART.
25 mm x 7,6 m	1861-1115

DESCRIPCIÓN	N.º ART.
51 mm x 7,6 m	1861-1116

1861-1118



HELIX RACING PRODUCTS

CINTA PARA ESCAPE DE ALTA TEMPERATURA

- Fabricada en basalto volcánico machacado
- Temperatura de servicio de 982 °C (1800 °F) en calor continuo y de 1371 °C (2500 °F) en calor intermitente
- Más resistente que la fibra de vidrio normal
- Color bronce natural brillante

DESCRIPCIÓN	N.º ART.
25 mm x 7,5 m (1" x 25')	1861-1117

DESCRIPCIÓN	N.º ART.
51 mm x 7,5 m (2" x 25')	1861-1118

DESCARGO DE RESPONSABILIDAD: CONSÚLTESE LA PÁGINA 4 PARA INFORMACIÓN IMPORTANTE RELATIVA A CUESTIONES DE GARANTÍA Y NORMATIVA DE CONTROL DE EMISIONES.



1861-1119

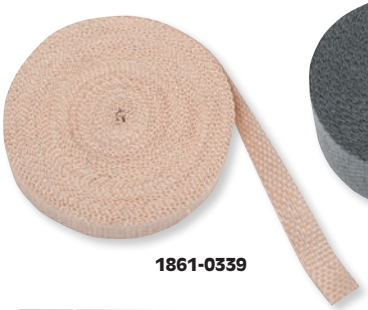

1861-0339

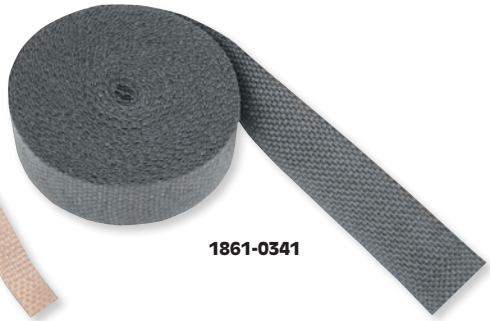

1861-0341

MOOSE RACING

CINTA ANTICALÓRICA ESCAPE DE BASALTO

- Fabricada en material tejido a partir de basalto
- Resistente hasta 982 °C (1800 °F) de modo permanente y hasta 1371 °C (2500 °F) intermitente
- Más resistente que la fibra de vidrio normal
- Disponible en bronce natural

DESCRIPCIÓN	N.º ART.
25 mm A x 15,2 m L (1" x 50")	1861-1119
50 mm A x 15,2 m L (2" x 50")	1861-1120

MOOSE RACING

CINTA ANTICALÓRICA DE ESCAPE

- Cinta de tela anticalórica cerámica disponible en negro o tostado
- Estable hasta temperaturas de 1093° C (2000° F)
- Aísla los tubos del colector de escape para proteger su moto del intenso calor
- Rollo largo suficiente para un colector largo o zonas críticas en escapes múltiples

DESCRIPCIÓN	N.º ART.
25 MM x 15 M (1" X 50')	
Tostado	1861-0339
Negro	1861-0340

DESCRIPCIÓN	N.º ART.
51 MM x 15 M (2" X 50')	
Tostado	M30050
Negro	1861-0341





2" x 25"

CYCLE Performance Products, Inc.

CINTA ANTICALÓRICA PARA EL ESCAPE

- Para el quemado total del combustible o una actualización cosmética
- Las cintas de 25 mm x 15 m (1" x 50') y de 51 mm x 7,6 m (2" x 25') incluyen cuatro bridas en los colores que aparecen en la lista
- Las cintas de 51 mm x 15 m (2" x 50') y de 51 mm x 30 m (2" x 100') no incluyen bridas; en la página 83 encontrará más información acerca de los packs de 4 y de 20 bridas



1" x 50"

DESCRIPCIÓN	N.º ART.
NARANJA - FIBRA DE VIDRIO (TEMPERATURA DE SERVICIO @ 398 °C (750 °F) CONTINUA Y 528 °C (1000 °F) INTERMITENTE)	
51 mm x 7,6 m (2" x 25') con bridas en negro	1861-0899
51 mm x 15 m (2" x 50')	1861-0900
ROJO - FIBRA DE VIDRIO (TEMPERATURA DE SERVICIO @ 398 °C (750 °F) CONTINUA Y 528 °C (1000 °F) INTERMITENTE)	
51 mm x 7,6 m (2" x 25') con bridas en negro	1861-0970
51 mm x 15 m (2" x 50')	1861-0973
AZUL - FIBRA DE VIDRIO (TEMPERATURA DE SERVICIO @ 398 °C (750 °F) CONTINUA Y 528 °C (1000 °F) INTERMITENTE)	
51 mm x 7,6 m (2" x 25') con bridas en negro	1861-0964
51 mm x 15 m (2" x 50')	1861-0967
PLATA - FIBRA DE VIDRIO (TEMPERATURA DE SERVICIO @ 640 °C (1200 °F) CONTINUA Y 1093 °C (2000 °F) INTERMITENTE)	
25 mm x 15 m (1" x 50') con bridas en plata	1861-0778
51 mm x 7,6 m (2" x 25') con bridas en plata	1861-0775
51 mm x 15 m (2" x 50')	1861-0776
NEGRO - FIBRA DE VIDRIO (TEMPERATURA DE SERVICIO @ 640 °C (1200 °F) CONTINUA Y 1093 °C (2000 °F) INTERMITENTE)	
25 mm x 15 m (1" x 50') con bridas en plata	1861-0541
25 mm x 15 m (1" x 50') con bridas en negro	1861-0818
51 mm x 7,6 m (2" x 25') con bridas en plata	1861-0539
51 mm x 7,6 m (2" x 25') con bridas en negro	1861-0817
51 mm x 15 m (2" x 50')	1861-0543
51 mm x 30 m (2" x 100')	1861-0545

DESCRIPCIÓN	N.º ART.
NATURAL - FIBRA DE VIDRIO (TEMPERATURA DE SERVICIO @ 640 °C (1200 °F) CONTINUA Y 808 °C (1500 °F) INTERMITENTE)	
25 mm x 15 m (1" x 50') con bridas en plata	1861-0542
51 mm x 7,6 m (2" x 25') con bridas en plata	1861-0540
51 mm x 15 m (2" x 50')	1861-0544
51 mm x 30 m (2" x 100')	1861-0546
METÁLICO - ROCA DE LAVA (TEMPERATURA DE SERVICIO @ 982 °C (1800 °F) CONTINUA Y 1371 °C (2500 °F) INTERMITENTE)	
25 mm x 15 m (1" x 50') con bridas en plata	1861-1413
51 mm x 7,6 m (2" x 25') con bridas en plata	1861-1414
51 mm x 15 m (2" x 50')	1861-1415
51 mm x 30 m (2" x 100')	1861-1416
METÁLICO - ROCA DE LAVA (TEMPERATURA DE SERVICIO @ 982 °C (1800 °F) CONTINUA Y 1371 °C (2500 °F) INTERMITENTE)	
25 mm x 15 m (1" x 50') con bridas en plata	1861-0975[1]
51 mm x 7,6 m (2" x 25') con bridas en plata	1861-0976[1]
51 mm x 15 m (2" x 50')	1861-0773[1]
51 mm x 30 m (2" x 100')	1861-0774[1]
MULTITONO - ROCA DE LAVA (TEMPERATURA DE SERVICIO @ 982 °C (1800 °F) CONTINUA Y 1371 °C (2500 °F) INTERMITENTE)	
51 mm x 7,6 m (2" x 25') con bridas en plata	1861-0986[1]
51 mm x 7,6 m (2" x 25') con bridas en negro	1861-0987[1]
51 mm x 15 m (2" x 50')	1861-0988[1]

[1] Recomendado sólo para colectores de escape de acero inoxidable o aplicaciones de competición.

DESCARGO DE RESPONSABILIDAD: CONSÚLTESE LA PÁGINA 4 PARA INFORMACIÓN IMPORTANTE RELATIVA A CUESTIONES DE GARANTÍA Y NORMATIVA DE CONTROL DE EMISIONES.

Todos los nºs de artículo en MAGENTA son nuevos para 2021

KITS DE CINTA ANTICALÓRICA PARA EL ESCAPE

- La cinta anticalórica aumenta la potencia y reduce el calor irradiado del escape
- Los kits incluyen cinta anticalórica para alta temperatura de primera calidad en 51 mm x 7,5 m (2" x 25') o 25 mm x 15 m (1" x 50') y cuatro bridas en acero inoxidable para un toque estético definitivo
- Esta cinta anticalórica es resistente hasta los 650 °C (1.200 °F) de forma permanente y hasta 1.090 °C (2.000 °F) intermitente



1861-0318

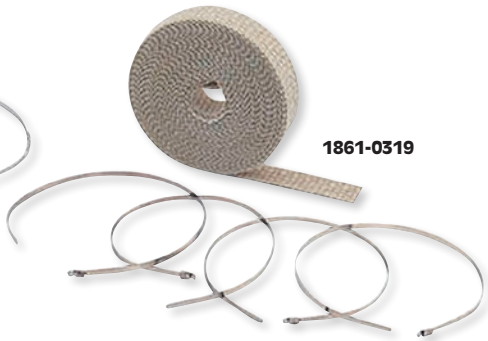

1861-0319

- Disponibles en negro o tostado
- También hay disponibles abrazaderas para cinta anticalórica de 35,5 cm (14") en packs de 4 opcionalmente

DESCRIPCIÓN	N.º ART.
Matrix, 25 mm x 15 m (1" x 50')	1861-0828
Matrix, 51 mm x 7,5 m (2" x 25')	1861-0829
Negro, 51 mm x 7,5 m (2" x 25')	1861-0318

DESCRIPCIÓN	N.º ART.
Negro, 25 mm x 15 m (1" x 50')	1861-0729
Tostado, 51 mm x 7,5 m (2" x 25')	1861-0319
Tostado, 25 mm x 15 m (1" x 50')	1861-0730

DESCRIPCIÓN	N.º ART.
Abrazaderas para cinta de escape de 35,5 cm (14")	1861-0320

LÁMINA MATRIX HEAT SHIELD™

- La lámina Matrix Heat Shield es un protector de calor autoadhesivo con acabado en fibra de carbono sin igual
- Fabricada con piedra volcánica triturada; un 25 % más resistente que una estera de fibra vidrio típica
- Resistente a las inclemencias meteorológicas - y a los productos químicos





DESCRIPCIÓN	N.º ART.
Lámina, 30,5 cm (12") x 61 cm (24")	1861-0816



Baffles de 61cm de largo

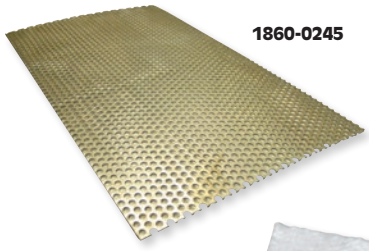

1860-0245

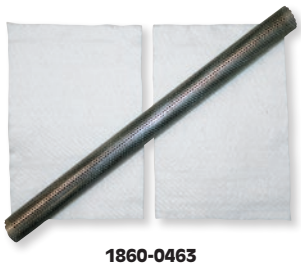

1860-0463



1860-0468

BAFFLES Y FIBRA FONOABSORBENTE UNIVERSALES

- Ideales para sustituir baffles de escape oxidados por el uso
- También una gran solución para fabricar soluciones propias
- Tubos de diámetro exterior de 25 mm, 32 mm, 35 mm, 38 mm, 41 mm, 44 mm, 51 mm, 57 mm (1,0"; 1,25"; 1,375", 1,5"; 1,625"; 1,75", 2,0" y 2,25") en acero inoxidable calibre 22
- Tubos de 63,5 mm y 76,2 mm (2,5" y 3,0") de diámetro exterior en acero inoxidable calibre 22
- Todos con orificios de 63,5 mm (2 $^{1}/_{2}$") de diámetro; centros escalonados de 3,8 mm ($^{3}/_{16}$"), cinco orificios por centímetro cuadrado (33 orificios por pulgada cuadrada) y 40% de superficie abierta
- Disponibles baffles de 610 mm (24") con o sin fibra; fibra para silenciador también de venta por separado
- Malla de fibra fonoabsorbente de 25,5 cm x 30,5 cm (10" x 12"); 8 mm ($^{5}/_{16}$") de grosor
- Baffles con fibra con dos mallas de fibra incluidas
- Todos los formatos vendidos por unidad

DESCRIPCIÓN	N.º ART.
SOLO BAFFLE	
61 CM (24") LARGO	
25 mm (1,0") diám.	1860-0237
32 mm (1,25") diám.	1860-0611
35 mm (1.375") diám.	1860-1727
38 mm (1,5") diám.	1860-0238
41 mm (1.625") diám.	1860-0614
44 mm (1,75") diám.	1860-0461
51 mm (2,0") diám.	1860-0239
57 mm (2,25") diám.	1860-1439
64 mm (2,5") diám.	1860-0240
76 mm (3,0") diám.	1860-0617
122 CM (48") LARGO	
25 mm (1,0") diám.	1860-0241

DESCRIPCIÓN	N.º ART.
SOLO BAFFLE (CONT.)	
122 CM (48") LARGO (CONT.)	
32 mm (1,25") diám.	1860-0613
35 mm (1.375") diám.	1860-1729
38 mm (1,5") diám.	1860-0242
41 mm (1.625") diám.	1860-0616
44 mm (1,75") diám.	1860-0462
51 mm (2,0") diám.	1860-0243
57 mm (2,25") diám.	1860-1441
64 mm (2,5") diám.	1860-0244
76 mm (3,0") diám.	1860-0619
LÁMINA	
15,2 cm x 25,4 cm (6" x 10")	1860-0245

DESCRIPCIÓN	N.º ART.
BAFFLE CON FIBRA	
61 CM (24") LARGO	
25 mm (1,0") diám.	1860-0463
32 mm (1,25") diám.	1860-0612
35 mm (1.375") diám.	1860-1728
38 mm (1,5") diám.	1860-0464
41 mm (1.625") diám.	1860-0615
44 mm (1,75") diám.	1860-0465
51 mm (2,0") diám.	1860-0466
57 mm (2,25") diám.	1860-1440
64 mm (2,5") diám.	1860-0467
76 mm (3,0") diám.	1860-0618
SOLO FIBRA FONOABSORBENTE	
Lámina de 25,4 cm x 30,5 cm (10" x 12")	1860-0468

DESCARGO DE RESPONSABILIDAD: CONSÚLTESE LA PÁGINA 4 PARA INFORMACIÓN IMPORTANTE RELATIVA A CUESTIONES DE GARANTÍA Y NORMATIVA DE CONTROL DE EMISIONES.

Todos los nºs de artículo en MAGENTA son nuevos para 2021

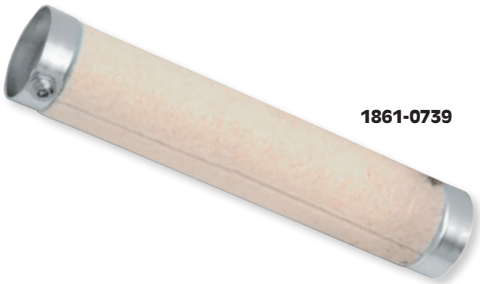

1861-0739

BAFFLE DE ESCAPE

- Construcción en acero revestida en fibra de vidrio
- Disponibles para tubos de escape con diferentes diámetros externos y longitudes
- Es posible que requiera hacer un agujero en el tubo de escape
- A la venta por unidad

DESCRIPCIÓN	N.º ART.
Para tubos de escape con un DE de 51 mm (2"); 15 cm L (6")	1861-1190
Para tubos de escape con un DE de 44,5 mm (1 3/4"); 20,5 cm L (8")	1861-0739
Para tubos de escape con un DE de 51 mm (2"); 25 cm L (9 3/4")	1861-0913
Para tubos de escape con un DE de 57,2 mm (2 1/4"); 21 cm L (8 1/4")	1861-0914
Para tubos de escape con un DE de 63,5 mm (2 1/2"); 21,5 cm L (8 1/2")	1861-0915
Para tubos de escape con un DE de 76,2 mm (3"); 20,5 cm L (8")	1861-0916





CARTUCHO FIBRAS PARA SILENCIADOR

- Fibra fonoabsorbente ultrarresistente 649 °C (1200 °F)
- 28 cm x 40,5 cm x 25 mm de espesor
- Divisible en dos para uso doble

DESCRIPCIÓN	N.º ART.
Fibra fonoabsorbente silenciador	1861-0696



M702

FIBRAS PARA SILENCIADOR "COMPETITION"

- Mismo material de fibra fonoabsorbente de alta calidad y ligero que el usado en nuestros cartuchos de fibra
- Más ligero, silencioso y duradero que las mallas de fibra de vidrio
- Resistente hasta a 593 °C (1,100 °F)
- Disponible en paquetes a granel de 250 y 500 gramos

DESCRIPCIÓN	N.º ART.
Bolsa de 250 gramos	M702

DESCRIPCIÓN	N.º ART.
Bolsa de 500 gramos	1860-0060



FIBRAS DE VIDRIO SILENCIADOR

- Rellene los silenciadores que se han quedado sin fibra para una conducción más potente y silenciosa
- Fibra de vidrio de filamentos largos fabricada especialmente para silenciadores
- Dimensiones: 26,5 cm x 40,5 cm (10,5" x 16"), más que suficiente para rellenar casi cualquier silenciador de 2 tiempos
- Resistente hasta a 982 °C (1200 °F)

DESCRIPCIÓN	N.º ART.
Fibra de vidrio para silenciador	1860-0852



FIBRAS PARA SILENCIADOR "COMPETITION"

- Fabricadas de basalto volcánico machacado
- Resistencia a temperatura: 982 °C (1800 °F)
- 25 mm x 28 cm x 40,5 cm de grosor (1" x 11" x 16")

DESCRIPCIÓN	N.º ART.
Fibra fonoabsorbente silenciador	1860-1822



FIBRA DE VIDRIO SILENCIADOR

- Fibra de vidrio fonoabsorbente para silenciador
- Contiene suficiente cantidad para rellenar un baffle

DESCRIPCIÓN	N.º ART.
Fibra fonoabsorbente silenciador	1860-1350



BAFFLE CON FIBRA

- Material para cambio de fibras del silenciador
- Producto de marca conforme a BSAU 193T2
- El paquete contiene 250 g de fibra de silenciador

DESCRIPCIÓN	N.º ART.
Baffle con fibra	1860-0436

DESCARGO DE RESPONSABILIDAD: CONSÚLTESE LA PÁGINA 4 PARA INFORMACIÓN IMPORTANTE RELATIVA A CUESTIONES DE GARANTÍA Y NORMATIVA DE CONTROL DE EMISIONES.

Todos los nºs de artículo en **MAGENTA** son nuevos para 2021

Moose Racing 90
SW–Motech 91-122
Nelson-Rigg 123-132
OJ 133-134
Gears 135-136
Saddlemen 137-172
Kuryakyn 173-182
Burly Brand 183-184
Willie & Max 185-190
Biltwell 191-194
Thrashin 194
Ultraguard 195
Hopnel 195-197, 200-202
CustomAcces 198-199
Rivco / Emgo 199
Drag Specialties Seats 199
Drag Specialties 199
Show Chrome 200-201
Recambios & Accesorios 202-204
Soportes & Protecciones para Maletas/Alforjas 204-207
Redes Elásticas & Anclajes para Correas de Amarre Carga 207
Rejillas Portaequipajes 208-217



BOLSAS & EQUIPAJE



3501-1237



3501-1238

MALETAS LATERALES ESTANCAS ADV1

- Fabricadas con lona impermeable de alta resistencia
- Costuras termoselladas duraderas
- Hebillas resistentes de apertura rápida ITW
- El diseño del cierre superior por enrollado forma un sello impermeable
- El material de lona revestida resulta fácil de pulverizar y limpiar con un paño
- Las correas cuentan con velcros para poder ajustarlas a diversos anchos de asiento de motocicletas
- Las bolsas cuentan con hebillas de apertura rápida
- Disponible en dos tamaños

DESCRIPCIÓN	N.º ART.
Alforjas de 20 litros (33 cm L x 38 cm Al)	3501-1237

DESCRIPCIÓN	N.º ART.
Alforjas de 30 litros (38 cm L x 38 cm Al)	3501-1238

DESCRIPCIÓN	N.º ART.
Recambio correa de montaje (unidad)	3501-1398

BOLSA ESTANCAS ADV1 DRY TRAIL

- Fabricadas con lona impermeable de alta resistencia
- Costuras termoselladas duraderas
- Hebillas resistentes de apertura rápida ITW
- Bolsillo exterior con cremallera impermeable YKK, perfecto para guantes y piezas de repuesto
- El diseño del cierre superior por enrollado forma un sello impermeable
- El material de lona revestida resulta fácil de pulverizar y limpiar con un paño
- Cierre extraseguro con doble correa de compresión para guardar equipación de repuesto en el exterior
- Montaje universal
- Disponibles en tres tamaños diferentes

3516-0220



3516-0221



DESCRIPCIÓN	N.º ART.
Bolsa de 25 litros (43 cm L x 19 cm Al)	3516-0220
Bolsa de 40 litros (51 cm L x 30,5 cm Al)	3516-0221

DESCRIPCIÓN	N.º ART.
Bolsa de 60 litros (57 cm L x 32 cm Al)	3516-0222
Correa de ajuste de recambio	3501-1397



3530-0010



3530-0009

BOLSAS ULTRALIGERAS ADV1

- Bolsas estancas
- En poliéster con revestimiento de poliuretano
- Costuras selladas
- Hebillas resistentes de apertura rápida ITW
- El diseño del cierre superior por enrollado forma un sello impermeable
- Incluye bolsa de viaje/almacenamiento con cuerda ajustable
- Disponible en tamaño de 25 litros y en pack de tres con bolsas de 2, 5 y 10 litros

DESCRIPCIÓN	N.º ART.
25 litros	3530-0010

DESCRIPCIÓN	N.º ART.
Pack de tres (2, 5 y 10 litros)	3530-0009

NOTA: EVALÚE ADECUADAMENTE LA CARGA DE SU MOTO. LOS LÍMITES DEPENDERÁN DE LA EXPERIENCIA DEL PILOTO, LA VELOCIDAD, EL TERRENO Y LAS CONDICIONES METEOROLÓGICAS.

Todos los nºs de artículo en **MAGENTA** son nuevos para 2021



3501-1453



3501-1460

MALETAS LATERALES TRAX ADV

- Maleta lateral resistente y estanca en aluminio
- Distancia al suelo buena en curva
- Superficie fácil de limpiar
- Rieles de montaje preinstalados que refuerzan el bastidor
- Tapa completamente desmontable gracias a la fijación de liberación rápida
- Cuatro puntos de fijación para correas de anclaje integrados en las esquinas de la tapa
- Esquineras en plástico reforzado
- Disponibles maletas específicas para los lados derecho e izquierdo
- Disponible en anodizado plateado o pintura electroestática en polvo negra
- Dos opciones de capacidad: 37 litros o 45 litros
- Las maletas de 37 litros miden 49 cm L x 23 cm An x 37 cm Al (19 1/4" x 9" x 14 1/2")
- Las maletas de 45 litros miden 49 cm L x 28 cm An x 37 cm Al (19 1/4" x 11" x 14 1/2")

DESCRIPCIÓN	N.º ART.
IZQUIERDA	
45 litros, negra	**3501-1453**
45 litros, plata	**3501-1454**

DESCRIPCIÓN	N.º ART.
IZQUIERDA (CONT.)	
37 litros, negra	**3501-1457**
37 litros, plata	**3501-1458**

DESCRIPCIÓN	N.º ART.
DERECHA	
45 litros, negra	**3501-1455**
45 litros, plata	**3501-1456**

DESCRIPCIÓN	N.º ART.
DERECHA (CONT.)	
37 litros, negra	**3501-1459**
37 litros, plata	**3501-1460**



3501-1520

3501-1521





REDES TAPA MALETA LATERAL TRAX ADV

- Ayudan a mantener el equipaje ordenado
- Fijación sencilla en los puntos de anclaje en el interior de la tapa de la maleta
- Fabricadas en malla elástica altamente flexible
- Disponibles para maletas laterales de 37 litros y 45 litros
- Dimensiones red maleta 37 litros: 12 cm x 28 cm
- Dimensiones red maleta 45 litros: 20 cm x 28 cm

DESCRIPCIÓN	N.º ART.
Para maletas laterales de 37 litros	**3501-1520**
Para maletas laterales de 45 litros	**3501-1521**

BOLSA INTERIOR TAPA TRAX ADV

- Bolsa interior acolchada compatible con todas las maletas laterales Trax ADV
- En resistente poliéster 600D
- Fijación en los puntos de anclaje en el interior de la tapa
- Proporciona un acceso sencillo al contenido, incluso cuando está montada
- Práctica asa de transporte
- Dimensiones 40 cm x 19 cm x 5 cm

DESCRIPCIÓN	N.º ART.
Bolsa interior tapa Trax ADV	**3501-1519**

Todos los nºs de artículo en MAGENTA son nuevos para 2021

SW-MOTECH



3501-1438



3501-1444

MALETAS LATERALES TRAX ION

- Resistentes y ligeras maletas en aluminio
- Con bordes laterales biselados que optimizan el ángulo de inclinación en curva
- Esquineras de protección en plástico
- Impermeable
- Kits de cerraduras con cerraduras a juego disponibles por separado
- Cuatro puntos de fijación para correas de anclaje en la tapa
- Disponibles maletas específicas para los lados derecho e izquierdo
- Disponible en plata o pintura electroestática en polvo negra
- Dos opciones de capacidad: 37 litros o 45 litros
- Las maletas de 37 litros miden 49 cm L x 23 cm An x 37 cm Al (19 1/4" x 9" x 14 1/2")
- Las maletas de 45 litros miden 49 cm L x 28 cm An x 37 cm Al (19 1/4" x 11" x 14 1/2")

DESCRIPCIÓN	N.º ART.
IZQUIERDA	
45 litros, negra	**3501-1438**
37 litros, negra	**3501-1442**

DESCRIPCIÓN	N.º ART.
DERECHA	
45 litros, negra	**3501-1440**
45 litros, plata	**3501-1441**

DESCRIPCIÓN	N.º ART.
DERECHA (CONT.)	
37 litros, negra	**3501-1444**
37 litros, plata	**3501-1445**



BOLSA DE AMPLIACIÓN TRAX ION

- Compatible con bolsas laterales Trax ION
- Aumenta la capacidad de transporte entre 8 a 14 litros
- Construcción resistente al agua
- Dimensiones 43 cm L x 22 cm An x 12/18 cm Pr

DESCRIPCIÓN	N.º ART.
Bolsa de ampliación Trax ION	**3501-1510**





TIRANTES DE TAPA TRAX ION

- Proporcionan más estabilidad al llevar equipaje adicional en la tapa
- A la venta en parejas
- Fácil instalación con las instrucciones incluidas

DESCRIPCIÓN	N.º ART.
Tirantes de tapa Trax ION	**3501-1446**

ASA DE TRANSPORTE TRAX ION

- Compatible con bolsas laterales Trax ION
- Incluye correa de transporte

DESCRIPCIÓN	N.º ART.
Asa de transporte Trax ION	**3501-1509**

3550-0309



PEGATINAS REFLECTANTES TRAX ION

- Proporcionan más seguridad de noche
- Perfiladas a juego con las maletas de aluminio Trax ION
- Para dos maletas laterales Trax ION o un baúl Trax ION

DESCRIPCIÓN	N.º ART.
Negro	**3550-0308**

DESCRIPCIÓN	N.º ART.
Plateado	**3550-0309**

Todos los nºs de artículo en **MAGENTA** son nuevos para 2021

SW-MOTECH

BOLSAS INTERIORES PARA MALETAS LATERALES TRAX

- Bolsa interior impermeable para maletas laterales Trax ADV y Trax ION
- Resistentes asas de transporte



3501-1568



3501-1569

DESCRIPCIÓN	N.º ART.
Para maletas laterales Trax de 45 litros	3501-1568

DESCRIPCIÓN	N.º ART.
Para maletas laterales Trax de 37 litros	3501-1569

BOLSA DE AMPLIACIÓN DE MALETA LATERAL TRAX

- Bolsa de ampliación impermeable de montaje por correa para maletas laterales
- Para las maletas laterales SW-Motech
- Proporciona 15 litros de espacio de almacenamiento adicional
- Separador de equipaje individual
- Asa resistente
- Ocho anillas en "D" para distintas opciones de montaje
- En poliéster 500D con revestimiento de PVC



DESCRIPCIÓN	N.º ART.
Bolsa de ampliación de maleta lateral Trax	3501-1522

BOLSA INTERIOR TRAX

- Bolsa interior acolchada que protege incluso el equipaje más sensible de las vibraciones y el desgaste
- Complemento para las maletas laterales Trax ADV e ION
- En resistente poliéster 600D que no pierde el color
- Grandes asas de transporte que facilitan cargar y descargar la bolsa
- La cremallera de expansión se puede ajustar para usarse con las maletas laterales de 37 litros y las de 45 litros



DESCRIPCIÓN	N.º ART.
Bolsa interior Trax	3501-1461

KIT DE BIDÓN TRAX

- Fácil montaje en una posición accesible
- Solución perfecta para transportar gasolina o cualquier otro líquido
- 2 litros de capacidad
- Tapón roscado
- Incluye placa de soporte, bidón, tubo de llenado y cuatro correas de fijación
- También disponibles correa de fijación y bidón adicional



3501-1451



9905-0128



3920-0479

DESCRIPCIÓN	N.º ART.
Kit de bidón Trax	3501-1451

DESCRIPCIÓN	N.º ART.
Bidón Trax	9905-0128

DESCRIPCIÓN	N.º ART.
Correa de recambio	3920-0479

Todos los nºs de artículo en MAGENTA son nuevos para 2021

SW-MOTECH

JUEGOS DE CANTIMPLORAS TRAX

- Para usarse con el anclaje de accesorios Trax (de venta por separado)
- Montaje en una posición fácilmente accesible
- Incluye soporte y una o dos cantimploras
- Dos correas de fijación para sujetar las cantimploras
- Cantimploras también disponibles por separado



3501-1447



3501-1448



3501-1450

DESCRIPCIÓN	N.º ART.
Juego una cantimplora	3501-1447

DESCRIPCIÓN	N.º ART.
Juego dos cantimploras	3501-1448

DESCRIPCIÓN	N.º ART.
Solo cantimplora	3501-1450

JUEGOS DE CERRADURAS TRAX

- Compatibles con las maletas laterales y baúles Trax ION y Trax ADV
- Cerraduras y llaves a juego
- Disponibles en juegos de dos o seis



4010-0432



4010-0434

DESCRIPCIÓN	N.º ART.
Juego de dos	4010-0432

DESCRIPCIÓN	N.º ART.
Juego de seis	4010-0434

ANCLAJE DE ACCESORIOS TRAX

- Placa base universal para montaje en maletas Trax
- Base para los juegos de cantimploras y bidón Trax (se vende por separado, véase arriba y en la página 93)



DESCRIPCIÓN	N.º ART.
Anclaje de accesorios trax	3501-1449

SOPORTE DE PARED TRAX

- Almacenamiento práctico y seguro de las maletas laterales Trax
- Se pueden anclar en cualquier tipo de pared
- Acabado pulverizado color negro
- Para todas las maletas laterales Trax de primera y segunda generación



DESCRIPCIÓN	N.º ART.
Soporte de pared Trax	3501-1452



3501-1531

3501-1550



MALETAS LATERALES ABS URBAN

- Construcción duradera, robusta y ligera
- Carcasa exterior rígida y de diseño aerodinámico
- Anclaje seguro al soporte lateral SLC con sistema de cierres rápidos
- Soportes laterales SLC de venta por separado (pág. 97)
- Las asas de transporte permiten transportar dos maletas a la vez con una sola mano
- Superficie resistente a arañazos y de fácil limpieza
- Bolsas interiores impermeables incluidas
- Capacidad de transporte de 16,5 litros
- El juego de maletas laterales incluye los soportes laterales SLC para los modelos especificados

DESCRIPCIÓN	N.º ART.
Izquierda	3501-1531

DESCRIPCIÓN	N.º ART.
Derecha	3501-1532

JUEGO DE MALETAS LATERALES

DESCRIPCIÓN	N.º ART.
BMW	
R1200R 15-18	3501-1550

DESCRIPCIÓN	N.º ART.
BMW (CONT.)	
R1250R/RS 18-20	3501-1550

JUEGO DE MALETAS LATERALES AERO

- Aerodinámicas, ligera y resistentes
- Construcción de plástico ABS de gran resistencia, impermeable y resistente a los rayos UV
- Las sujeciones con perilla de liberación rápida permiten la conexión a soportes laterales PRO o EVO (disponibles por separado)
- Cómodo interior con forro textil acolchado, correas cruzadas elásticas, bolsillo de malla y bolsa con cierre
- Los limitadores de apertura con cierre de clip mantienen ordenado el contenido de la maleta
- Asas de transporte fáciles de usar
- Detalles reflectantes de seguridad
- Superficie resistente a los arañazos
- Bolsa interior impermeable incluida (una por baúl lateral)
- Dimensiones 52 cm x 22,0 cm x 39,0 cm (20,5" x 8,7" x 15,4"); 25,0 litros de capacidad



DESCRIPCIÓN	N.º ART.
Juego de maletas laterales aero	3501-1612

Todos los nºs de artículo en MAGENTA son nuevos para 2021

SW-MOTECH


1510-0642

SOPORTES LATERALES PRO

- Construcción extremadamente duradera en acero de 2,5 mm de grosor
- Completamente desmontables con resistentes cierres rápidos
- Para un montaje permanente, los cierres rápidos se pueden sustituir por tornillos M8 convencionales (de venta por separado)
- Los soportes edición *Off-Road* son más resistentes y bloquean la función de cierre rápido para mantener todo seguro
- Acabado pulverizado color negro
- Disponibles kits adaptadores para distintas maletas laterales populares
- Protección antirrobo disponible por separado

COMPATIBLE CON	N.º ART.
BMW	
F650GS Twin 07-11	1510-0642
F700GS 12-20	1510-0642
F 750/850GS 18-20	1510-0645
F800GS 08-20	1510-0642
F850GS Adventure 18-20	1510-0645
F900 R/XR 19-20	1510-0848
S1000XR 15-19	1510-0918
R1200GS LC/Adventure 13-20	1510-0644
R1200GS LC Rally 16-20	1510-0644
R1250GS 18-20	1510-0644
R1250GS Adventure 18-20	1510-0644
DUCATI	
Mulitstrada 950/1200/1260 15-20	1510-0722
Multistrada 1260 Pikes Peak/S/SD Air 18-20	1510-0649
HONDA	
CB500X 13-20	1510-0712
NC750S/X 16-20	1510-0725
CRF1000L Africa Twin 15-17	1510-0628
	1510-0915
	1510-0629[1]
CRF1000L Africa Twin/Adventure Sport 18-20	1510-0631
	1510-0632[1]

COMPATIBLE CON	N.º ART.
HONDA (CONT.)	
CRF1100L 19-20	1510-0729
CRF1100L Africa Twin/Adventure Sport 19-20	1510-0724
X-Adventure 16-20	1510-0790
KAWASAKI	
Versys 1000 18-20	1510-0822
KTM	
Adventure/R 790 19-20	1510-0655
Adventure 1050/1090/1190 14-20	1510-0676
Super Adventure 1290 14-20	1510-0676
MOTO GUZZI	
V85TT 19-20	1510-0656
SUZUKI	
DL650 17-20	1510-0730
V-Strom 1000 14-20	1510-0917
V-Strom 1050 19-20	1510-0865
TRIUMPH	
Tiger 800/XC 10-14	1510-0647
Tiger 800 XC/XCx/XCa/XR/XRx/XRt 15-20	1510-0647
Tiger 1200 11-20	1510-0736
YAMAHA	
Tenere 700 19-20	1510-0657
MT-09 Tracer/Tracer GT 17-20	0505-2064

[1] Edición *Off-Road*.

KITS ADAPTADORES

DESCRIPCIÓN	N.º ART.
Kit adaptador para baúles laterales Aero de ABS	1510-0911
Kit adaptador para baúles laterales Givi/Kappa con Monokey	1510-0622
Kit adaptador para baúles laterales Krauser & Hepco	1510-0912
Kit adaptador para baúles laterales Nanuk o Trax	1510-0621

DESCRIPCIÓN	N.º ART.
Kit adaptador para bidón Rotopax	1510-0623
Kit adaptador para baúles laterales Shad	1510-0913
Kit adaptador para baúles laterales Shad 2	1510-0914

ACCESORIOS SOPORTES PRO

DESCRIPCIÓN	N.º ART.
Juego de tornillos para montaje permanente	1510-0624

DESCRIPCIÓN	N.º ART.
Protección antirrobo	1510-0651



KIT ADAPTADOR MALETAS LATERALES PRO/EVO

- Para montar dos maletas laterales Givi Trekker Dolomiti en los soportes laterales PRO o EVO
- Montaje sencillo con el material de montaje incluido

DESCRIPCIÓN	N.º ART.
Kit adaptador maletas laterales PRO/EVO	1510-0618

JUEGO DE REFUERZOS PARA SOPORTES LATERALES PRO/EVO

PARA HONDA CRF1000L AFRICA TWIN 17-20 Y CRF1000L AFRICA TWIN ADVENTURE SPORT 18-20

- Garantiza una sujeción adicional para los soportes laterales PRO/EVO cuando la ruta se vuelve más exigente
- Recomendado para *off-road*
- Acabado pulverizado color negro

DESCRIPCIÓN	N.º ART.
Juego de refuerzos para soportes laterales PRO/EVO	1510-0627



SW-MOTECH®


1510-0643


1510-0635

SOPORTES LATERALES EVO

- Soportes laterales compatibles con numerosas maletas laterales
- Construcción robusta en tubo de acero ovalado
- Sistema de cierre rápido patentado que permite montar y desmontar los soportes de forma rápida
- Disponibles por separado kits adaptadores para distintas maletas laterales
- Acabado pulverizado color negro
- Kit de herramientas, set de tornillos adaptadores y protección antirrobo disponibles por separado
- A la venta en parejas

COMPATIBLE CON	N.º ART.
BMW	
F650GS 99-06	1510-0640
F650GS Dakar 99-07	1510-0640
G650GS/GS Sertão 11-15	1510-0640
F800GT 12-20	1510-0820
F800R 09-20	1510-0820
S1000XR 15-20	1510-0643
R1100GS 94-99	1510-0639
R1150GS 99-04	1510-0639
R1150GS Adventure 02-05	1510-0639
R1200GS 04-12	1510-0641
R1200GS Adventure 06-13	1510-0641
R1200R/RS 14-18	1510-0819
R1250R/RS 18-20	1510-0819
DUCATI	
Multistrada/S 1200 10-14	1510-0669
Multistrada/S 1200 15-20	1510-0825
HONDA	
CB500F 13-16	1510-0626
CB500X 13-20	1510-0626
CBR500R 12-15	1510-0626
NC700 S/SD/X/XD 11-14	1510-0625
XL700 V Transalp 07-12	1510-0812
NC750 S/SD/X/XD 14-15	1510-0625
NC750 S/SDX/XD 16-20	1510-0630
XRV750 Africa Twin 92-03	1510-0811
VFR 800 X Crossrunner 15-20	1510-0813
CBF1000F 09-16	1510-0814
VFR 1200 X Crosstourer 12-20	1510-0795
CB1300/S 03-09	1510-0672
KAWASAKI	
KLR650 08-20	1510-0646

COMPATIBLE CON	N.º ART.
KAWASAKI (CONT.)	
Versys 650 07-14	1510-0734
Versys 650 15-20	1510-0732
KLV 1000 03-05	1510-0816
Versys 1000 15-18	1510-0821
KTM	
Adventure 950 03-06	1510-0815
Adventure 990 06-11	1510-0815
Supermoto 990 08-13	1510-0916
SUZUKI	
GSF 600 Bandit/S 00-04	1510-0828
GSF Bandit/S 650 07-08	1510-0673
GSX 650 F 07-16	1510-0673
V-Strom 650 04-10	1510-0713
V-Strom 650 11-16	1510-0634
V-Strom 650 17-20	1510-0635
V-Strom 1000 01-07	1510-0816
V-Strom 1000 14-20	1510-0633
GSF Bandit/S 1200 06	1510-0673
GSF Bandit/S 1250 07-09	1510-0673
GSX 1250 F ABS 09-15	1510-0673
TRIUMPH	
Tiger 1050 06-12	1510-0824
Tiger Sport 1050 13-20	1510-0823
YAMAHA	
XT660 Z Tenere 07-16	1510-0818
MT-07 Tracer 16-20	1510-0901
MT-09 Tracer 14-18	1510-0638
XJR1200 95-99	1510-0637
XJR1300 98-14	1510-0637
XT1200Z Super Tenere 10-20	1510-0829

KITS ADAPTADORES

DESCRIPCIÓN	N.º ART.
Kit adaptador para baúles laterales Nanuk o Trax	1510-0613
Kit adaptador para baúles laterales Givi/Kappa con Monokey	1510-0614
Kit adaptador para maletas Givi Trekker	1510-0615
Kit adaptador para maletas laterales Hepco y Becker	1510-0616
Kit adaptador para maletas Aero ABS	1510-0617
Kit adaptador para baúles laterales Shad	1510-0909
Kit adaptador para baúles laterales con K-Wing	1510-0910

ACCESORIOS SOPORTES EVO

DESCRIPCIÓN	N.º ART.
Caja de herramientas	1510-0619
Juego de tornillos (8 uds.)	1510-0620[1]
Protección antirrobo	1510-0650
Recambio cierre rápido	4010-0402

[1] Se montan en lugar de los adaptadores de los cierres rápidos para una resistencia y una rigidez superiores.

LLAVERO MULTIUSOS

- Construcción en acero inoxidable cepillado
- Un lado sirve como abrebocas de liberación rápida para los anclajes EVO y PRO
- Incluye llaves hexagonales de 8 mm, 10 mm, 12 mm, 13 mm y 14 mm
- También cuenta con un abrebotellas

DESCRIPCIÓN	N.º ART.
Llavero multiusos	3850-0516

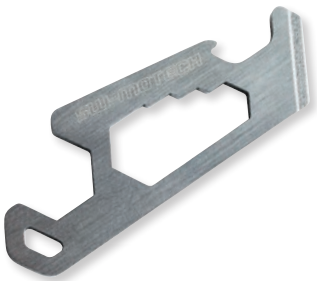

Todos los nºs de artículo en MAGENTA son nuevos para 2021





SW-MOTECH®

SOPORTES LATERALES SLC

- Ofrecen una solución de montaje sencilla y segura en los puntos de anclaje originales de la motocicleta
- Sistema de cierre rápido que permite montar y desmontar las maletas laterales fácilmente
- Proporcionan una sujeción segura para alforjas, maletas laterales, placas adaptadoras y matrículas de anclaje lateral universales
- Disponibles tanto para el lado derecho como el izquierdo, los juegos incluyen una de cada uno de los soportes laterales
- Herraje de montaje incluido





DESCRIPCIÓN	N.º ART. IZQDA.	N.º ART. DERECHA	N.º ART. KIT
BMW			
G310 GS 17-20	1510-0585	1510-0586	-
G310 R 16-20	1510-0583	1510-0584	-
F750/850 GS 17-20	1510-0766	1510-0767	-
F800 R/GT 16-20	-	-	1510-0745
F900 R 19-20	1510-0846	1510-0847	-
S1000 R 16-20	-	-	1510-0770
R nineT 14-20	1510-0581	1510-0582	-
R nineT Pure/Racer/Urban 16-20	1510-0581	1510-0582	-
R nineT Scrambler 16-20	-	1510-0582	-
R1200 R 14-18	1510-0768	1510-0769	-
R1250 R/RS 18-20	1510-0768	1510-0769	-
DUCATI			
Monster 797 16-20	1510-0786	1510-0787	-
Monster 821 14-17	1510-0898	-	-
Monster 821 18-20	1510-0605	1510-0606	-
Scrambler Sixty2 15-20	1510-0603	1510-0604	-
Scrambler Cafe Racer 17-18	1510-0603	1510-0604	-
Scrambler Cafe Racer 19-20	1510-0607	1510-0608	-
Scrambler Classic/Icon/ Full Throttle 14-17	1510-0603	1510-0604	-
Scrambler Desert Sled 16-18	1510-0603	1510-0604	-
Scrambler Desert Sled/Icon 19-20	1510-0607	1510-0608	-
Scrambler Full Throttle 18-20	1510-0607	1510-0608	-
Scrambler Mach 2.0 18	1510-0603	1510-0604	-
Scrambler Special/Sport 17-20	1510-0788	1510-0789	-
SuperSport/S 17-20	1510-0605	1510-0606	-
Monster 1200 14-16	1510-0783	1510-0784	-
Monster 1200/S 17-20	1510-0605	1510-0606	-
HONDA			
CB125R/300R 18-20	1510-0741	1510-0742	-
CB500F 16-18	1510-0752	1510-0753	-
CBR500R 16-18	1510-0752	1510-0753	-
CB500F 18-20	1510-0754	1510-0755	-
CBR500R 18-20	1510-0754	1510-0755	-
CMX5000 Rebel 16-20	0505-2062	0505-2063	-
CB650F 14-20	1510-0746	1510-0747	-
CBR650F 16-20	1510-0746	1510-0747	-
CB650R/CBR650R 18-20	1510-0718	1510-0719	-
CB1000R 18-20	1510-0748	1510-0749	-
CB1100 EX/RS 16-20	1510-0575	1510-0576	-
KAWASAKI			
Versys X 300 16-20	1510-0587	1510-0588	-
Z650/Ninja 650 16-20	1510-0781	1510-0782	-
W800 Street/Cafe 18-20	1510-0878	1510-0879	-
Vulcan 900 06-20	1510-0876	1510-0877	-
Vulcan S 900 16-20	1510-0674	1510-0675	-
Z900 16-20	1510-0775	1510-0776	-
Z900 RS/Cafe 17-20	1510-0589	1510-0590	-

DESCRIPCIÓN	N.º ART. IZQDA.	N.º ART. DERECHA	N.º ART. KIT
KTM			
Duke 125/390 17-20	1510-0577	1510-0578	-
Adventure 390 19-20	1510-0870	1510-0871	-
Duke 690 16-20	1510-0743	1510-0744	-
Duke R 690 16-20	1510-0756	1510-0757	-
Adventure/R 790 19-20	1510-0866	1510-0867	-
Duke 790 18-20	1510-0758	-	-
Duke R 890 19-20	1510-0758	-	-
Super Duke R 1290 13-19	1510-0759	1510-0773	-
Super Duke R 1290 19-20	1510-0868	1510-0869	-
MASH			
Black Seven/Seventy Five 125 16-20	-	-	1510-0794
MOTO GUZZI			
V7 III Anniversario/Special/Stone 16-18	1510-0597	1510-0598	-
V9 Roamer/Bobber 15-20	1510-0830	1510-0831	-
ROYAL ENFIELD			
Himalayan 18-20	1510-0709	1510-0710	-
Interceptor/Continental 650 18-20	0505-2050	0505-2051	-
SUZUKI			
V-Strom 250 18-20	1510-0739	1510-0740	-
SV650 15-20	1510-0750	1510-0751	-
GSX-S 750 16-20	-	-	1510-0774
TRIUMPH			
Bonneville/T100/SE 04-16	1510-0591	1510-0592	-
Scrambler 865 05-20	1510-0591	1510-0592	-
Bonneville T100 16-20	1510-0595	1510-0596	-
Scrambler 900 16-18	1510-0593	-	-
Street Cup/Twin 16-20	1510-0593	1510-0594	-
Street Scrambler 16-18	1510-0593	-	-
Thruxton 900 04-15	1510-0591	1510-0592	-
Speed Triple 1050 18-20	-	-	1510-0785
Bonneville T120 15-20	1510-0595	1510-0596	-
Bonneville Speedmaster 18-20	1510-0884	1510-0885	-
Scrambler 1200 18-20	1510-0777	-	-
Speed Twin 1200 18-20	1510-0721	1510-0720	-
Thruxton 1200/R 16-19, TFC 18-20	1510-0882	1510-0883	-
Thruxton TFC 1200 18-20	1510-0593	1510-0594	-
YAMAHA			
MT-03 16-20	-	-	1510-0778
MT-07 14-17	1510-0760	1510-0761	-
MT-07 18-20	1510-0771	1510-0772	-
Tenere 700 19-20	1510-0779	1510-0780	-
XSR 700 16-20	1510-0579	1510-0580	-
XSR 700XT 19-20	1510-0579	1510-0580	-
MT-09 16-20	1510-0762	1510-0763	-
XSR 900 15-20, XSR 900 Abarth 17-20	1510-0791	1510-0792	-
SCR 950 16-20	1510-0874	1510-0875	-
XJR 1300 15-20	1510-0872	1510-0873	-
Niken 18-20	1510-0764	1510-0765	-

ADAPTADORES DE SOPORTES LATERALES SLC

DESCRIPCIÓN	N.º ART.
PARA BONNEVILLE T100/120 16-20 SIN ASIDERO DE PASAJERO	
Para lado izquierdo	1510-0880

DESCRIPCIÓN	N.º ART.
PARA BONNEVILLE T100/120 16-20 SIN ASIDERO DE PASAJERO (CONT.)	
Para lado derecho	1510-0881

Todos los nºs de artículo en MAGENTA son nuevos para 2021

ESCAPES
BOLSAS & EQUIPAJE
FUNDAS & SEGURIDAD
ACCESORIOS GENERALES
PARABRISAS
CARENADOS & CARROCERÍA
ASIENTOS & RESPALDOS
MANILLARES & MANDOS MANUALES
ESTRIBERAS & MANDOS DE PIE
ILUMINACIÓN
ELÉCTRICO & INSTRUMENTACIÓN
CORONAS & PIÑONES
CADENAS & CORREAS TRANSMISIÓN
RUEDAS & ACCESORIOS
FRENOS
SUSPENSIÓN
MOTOR
ALIMENTACIÓN DE MOTOR
AUDIO/VIDEO & SOPORTES
ACCESORIOS PARA PILOTO
TORNILLERÍA & ARTÍCULOS PROMOCIONALES
ÍNDICE

SW-MOTECH®







KITS ADAPTADORES SOPORTES LATERALES

- Para el montaje de maletas laterales en soportes SW-Motech con cierre rápido
- Compatibles con soportes laterales izquierdos o derechos

DESCRIPCIÓN	N.º ART.
Kit adaptador para el montaje de maletas laterales Trax en soportes SW-Motech con cierre rápido	1510-0609[1]
Kit adaptador para el montaje de maletas laterales Givi/Kappa con Monokey en soportes SW-Motech con cierre rápido	1510-0610[1]
Kit adaptador para el montaje de maletas laterales Trax SW-Motech en soportes Givi	1510-0611
Kit adaptador para el montaje de maletas laterales SW-Motech Trax en soportes BMW originales (solo para F850GS 18-20, R1200GS LC Adventure 16-20 y R1250GS Adventure 18-20)	1510-0612

[1] No compatible con soportes laterales PRO ni EVO.



KIT DE SOPORTE LATERAL SLC PARA APLICACIONES PERSONALIZADAS

- Adecuados para modelos de motocicleta más antiguos o motos customizadas para las que no hay ningún soporte lateral SLC específico disponible
- Sirve como base para construir soluciones de soportes específicas
- Incluyen cierres rápidos para montar alforjas SW-Motech
- Resistente construcción en acero

DESCRIPCIÓN	N.º ART.
Kit de soporte lateral SLC para aplicaciones personalizadas	1510-0572



ANCLAJES UNIVERSALES PARA SOPORTES LATERALES SLC

- Montaje con un clic en cualquier soporte lateral SLC
- Adecuados para fijar numerosos accesorios

DESCRIPCIÓN	N.º ART.
Para lado izquierdo	1510-0573

DESCRIPCIÓN	N.º ART.
Para lado derecho	1510-0574



PANELES PORTANÚMEROS

- Estética retro con una superficie de aluminio pulido
- Cierre rápido para montaje de un solo clic
- Disponibles para soportes laterales izquierdos y derechos
- Compatibles con los soportes laterales SLC de SW-Motech (se venden por separado, véase la página 97)

DESCRIPCIÓN	N.º ART.
Izquierda	0520-2839

DESCRIPCIÓN	N.º ART.
Derecha	0520-2840

SW-MOTECH

SYSBAGS

- Bolsas de equipaje robustas y versátiles
- Pueden usarse como bolsa lateral o como bolsa trasera
- Diseño reforzado que evita movimientos a altas velocidades
- Con correas integradas con lazos que permiten amarrarlas en cualquier motocicleta
- En duradero nailon balístico 1680D
- Todos los tamaños de bolsas se pueden fijar entre ellas en distintas combinaciones
- Disponibles individualmente o con una placa adaptadora para su montaje en los soportes laterales
- También disponibles por separado placas adaptadoras para soportes laterales SLC



3501-1499



3501-1500



3501-1501



3501-1564

- Dimensiones SysBag 10: 26 cm Al x 32 1/2 cm An x 13 cm Pr (10 1/4" x 12 3/4" x 5 1/8"); capacidad 10 litros
- Dimensiones SysBag 15: 36 1/2 cm Al x 32 1/2 cm An x 15 1/2 cm Pr (14 3/8" x 12 3/4" x 6 1/8"); capacidad 15 litros
- Dimensiones SysBag 30: 33 1/2 cm Al x 48 1/2 cm An x 23 1/2 cm Pr (13 1/4" x 19" x 9 1/4"); capacidad 30 litros

DESCRIPCIÓN	N.º ART.
SYSBAGS	
SysBag 10	**3501-1499**
SysBag 15	**3501-1500**
SysBag 30	**3501-1501**

DESCRIPCIÓN	N.º ART.
SYSBAG CON PLACA ADAPTADORA	
SysBag 10 izda.	**3501-1562**
SysBag 10 dcha.	**3501-1563**
SysBag 15 izda.	**3501-1564**

DESCRIPCIÓN	N.º ART.
SYSBAGS CON PLACA ADAPTADORA (CONT.)	
SysBag 15 dcha.	**3501-1565**
SysBag 30 izda.	**3501-1566**
SysBag 30 dcha.	**3501-1567**

PLACAS ADAPTADORAS

DESCRIPCIÓN	N.º ART.
Para SysBag 10, izda.	**3501-1512**
Para SysBag 10, dcha.	**3501-1513**
Para SysBag 15, izda.	**3501-1515**

DESCRIPCIÓN	N.º ART.
Para SysBag 15, dcha.	**3501-1516**
Para SysBag 30, izda.	**3501-1517**
Para SysBag 30, dcha.	**3501-1518**

DESCRIPCIÓN	N.º ART.
Kit adaptador para soportes laterales no SLC	**3501-1514**

ALFORJAS LS1/LS2

- Elegantes y versátiles alforjas de depurado diseño
- Pueden montarse en ambos lados de la motocicleta
- Correas con lazos de fijación que ofrecen distintas alturas de montaje
- Cierre enrollado para proteger contra la lluvia
- Bolsa interior impermeable
- Dimensiones alforja LS1: 31 cm L x 26 cm An x 14 cm Pr (12 1/4" x 10 1/4" x 5 1/2"); 9,8 litros de capacidad



3501-1463



3501-1464

- Dimensiones alforja LS2: 31 cm L x 35 cm An x 14 cm Pr (12 1/4" x 13 3/4" x 5 1/2"); 13,5 litros de capacidad

DESCRIPCIÓN	N.º ART.
Alforjas LS1	**3501-1463**

DESCRIPCIÓN	N.º ART.
Alforjas LS2	**3501-1464**

MOCHILA FLEXPACK



- Fácilmente comprimible al tamaño del puño
- Puede guardarse fácilmente en cualquier bolsa para depósito
- Fabricada en poliéster anti-desgarre 75D con recubrimiento resistente al agua
- 30 litros de capacidad completamente expandida
- Espacio para un casco integral
- Medidas: 50 cm Al x 22 cm An x 22 cm Pr (19 3/4" x 8 3/4" x 8 3/4")

DESCRIPCIÓN	N.º ART.
Mochila Flexpack	**3517-0487**

MOCHILAS TRITON Y BARRACUDA



3517-0485



3517-0484

- Impermeables y extremadamente robustas
- Con prácticos compartimentos y sistemas de ajuste de volumen y transporte ergonómicos
- Cierre enrollado
- Bolsillo exterior con cremallera
- Fabricados en poliéster impermeable
- Capacidad modelo Triton 20 litros
- Capacidad modelo Barracuda 25 litros

DESCRIPCIÓN	N.º ART.
Triton	**3517-0485**

DESCRIPCIÓN	N.º ART.
Barracuda	**3517-0484**

Todos los nºs de artículo en MAGENTA son nuevos para 2021

SW-MOTECH

3501-1484





3501-1664



3501-1527





3501-1529

SISTEMAS DE ALFORJAS LEGEND GEAR

- Alforjas ligeras de diseño vintage con anclajes modernos
- En material de tejido de lona de vela con revestimiento y cuero sintético que refuerzan la estructura de la alforja
- Sistema de cierre rápido en poliamida reforzada con fibra que proporciona un sistema de montaje y desmontaje rápido y fiable de las alforjas
- Dimensiones LC1: 26 cm Al x 31 cm An x 14 cm Pr (10 1/4" x 12 1/4" x 5 1/2"); capacidad de carga de 9,8 litros
- Dimensiones LC2: 35 cm Al x 31 cm An x 14 cm Pr (13 3/4" x 12 1/4" x 5 1/2"); capacidad de carga de 13,5 litros
- Incluye una pareja de alforjas, dos bolsas interiores impermeables, dos soportes laterales SLC y todo el herraje de montaje necesario

ALFORJAS LC1

COMPATIBLE CON	COLOR	N.º ART.
BMW		
G310GS 17-20	Negro/marrón	3501-1523[2, 3]
	Negro/marrón	3501-1524[2, 4]
	Negro	3501-1525[2, 3]
	Negro	3501-1526[2, 4]
G310R 16-20	Negro/marrón	3501-1523[2, 3]
	Negro/marrón	3501-1524[2, 4]
	Negro	3501-1525[2, 3]
	Negro	3501-1526[2, 4]
F8000GT/R 16-20	Negro/marrón	3501-1523[2, 3]
	Negro/marrón	3501-1524[2, 4]
	Negro	3501-1525[2, 3]
	Negro	3501-1526[2, 4]
R nineT 14-20	Negro/marrón	3501-1472
	Negro	3501-1474
	Negro/marrón	3501-1523[2, 3]
	Negro/marrón	3501-1524[2, 4]
	Negro	3501-1525[2, 3]
	Negro	3501-1526[2, 4]
R nineT Racer 16-20	Negro/marrón	3501-1471[1]
	Negro	3501-1473[1]
	Negro/marrón	3501-1523[2, 3]
	Negro/marrón	3501-1524[2, 4]
	Negro	3501-1525[2, 3]
	Negro	3501-1526[2, 4]
R nineT Pure/ Urban G/S 16-20	Negro/marrón	3501-1472
	Negro	3501-1474
	Negro/marrón	3501-1523[2, 3]
	Negro/marrón	3501-1524[2, 4]
	Negro	3501-1525[2, 3]
	Negro	3501-1526[2, 4]
R nineT Scrambler 16-20	Negro/marrón	3501-1475[2]
	Negro	3501-1476[2]
R1200R 15-18	Negro/marrón	3501-1523[2, 3]
	Negro/marrón	3501-1524[2, 4]
	Negro	3501-1525[2, 3]
	Negro	3501-1526[2, 4]
R1250R/RS 18-20	Negro/marrón	3501-1523[2, 3]
	Negro/marrón	3501-1524[2, 4]
	Negro	3501-1525[2, 3]
	Negro	3501-1526[2, 4]
DUCATI		
Scrambler 14-20	Negro/marrón	3501-1705[1]
	Negro	3501-1706[1]
Scrambler Sixty2 15-20	Negro/marrón	3501-1523[2, 3]
	Negro/marrón	3501-1524[2, 4]
	Negro	3501-1525[2, 3]
	Negro	3501-1526[2, 4]
Monster 797 16-20	Negro/marrón	3501-1523[2, 3]
	Negro/marrón	3501-1524[2, 4]
	Negro/marrón	3501-1714[1]
	Negro	3501-1525[2, 3]

COMPATIBLE CON	COLOR	N.º ART.
DUCATI (CONT.)		
Monster 797 16-20 (CONT.)	Negro	3501-1526[2, 4]
	Negro	3501-1715[1]
Scrambler Cafe Racer 17-18	Negro/marrón	3501-1523[2, 3]
	Negro/marrón	3501-1524[2, 4]
	Negro	3501-1525[2, 3]
	Negro	3501-1526[2, 4]
Scrambler Desert Sled 16-20	Negro/marrón	3501-1523[2, 3]
	Negro/marrón	3501-1524[2, 4]
	Negro	3501-1525[2, 3]
	Negro	3501-1526[2, 4]
Scrambler Full Throttle 14-20	Negro/marrón	3501-1523[2, 3]
	Negro/marrón	3501-1524[2, 4]
	Negro	3501-1525[2, 3]
	Negro	3501-1526[2, 4]
Scrambler Classic/ Icon/Urban Enduro 14-17	Negro/marrón	3501-1523[2, 3]
	Negro/marrón	3501-1524[2, 4]
	Negro	3501-1525[2, 3]
	Negro	3501-1526[2, 4]
Scrambler Classic/ Icon/Urban Enduro 18-20	Negro/marrón	3501-1613[1]
	Negro	3501-1718[1]
Scrambler Mach 2.0 18	Negro/marrón	3501-1523[2, 3]
	Negro/marrón	3501-1524[2, 4]
	Negro	3501-1525[2, 3]
	Negro	3501-1526[2, 4]
Monster 821 14-20	Negro/marrón	3501-1523[2, 3]
	Negro/marrón	3501-1524[2, 4]
	Negro	3501-1525[2, 3]
	Negro	3501-1526[2, 4]
SuperSport/S 17-20	Negro/marrón	3501-1523[2, 3]
	Negro/marrón	3501-1524[2, 4]
	Negro	3501-1525[2, 3]
	Negro	3501-1526[2, 4]
Scrambler 1100 Special/Sport 17-20	Negro/marrón	3501-1523[2, 3]
	Negro/marrón	3501-1524[2, 4]
	Negro	3501-1525[2, 3]
	Negro	3501-1526[2, 4]
Monster/S 1200 14-20	Negro/marrón	3501-1523[2, 3]
	Negro/marrón	3501-1524[2, 4]
	Negro/marrón	3501-1712[1]
	Negro	3501-1525[2, 3]
	Negro	3501-1526[2, 4]
	Negro	3501-1713[1]
HONDA		
CB125/300 R 18-20	Negro/marrón	3501-1523[2, 3]
	Negro/marrón	3501-1524[2, 4]
	Negro/marrón	3501-1667[1]
	Negro	3501-1525[2, 3]
	Negro	3501-1526[2, 4]
	Negro	3501-1668[1]

COMPATIBLE CON	COLOR	N.º ART.
HONDA (CONT.)		
CB500F 16-20	Negro/marrón	3501-1523[2, 3]
	Negro/marrón	3501-1524[2, 4]
	Negro	3501-1525[2, 3]
	Negro	3501-1526[2, 4]
CBR500R 16-20	Negro/marrón	3501-1523[2, 3]
	Negro/marrón	3501-1524[2, 4]
	Negro	3501-1525[2, 3]
	Negro	3501-1526[2, 4]
CMX500 Rebel 16-20	Negro/marrón	3501-1523[2, 3]
	Negro/marrón	3501-1524[2, 4]
	Negro/marrón	3501-1663[1]
	Negro	3501-1525[2, 3]
	Negro	3501-1526[2, 4]
	Negro	3501-1664[1]
CB650F 14-20	Negro/marrón	3501-1523[2, 3]
	Negro/marrón	3501-1524[2, 4]
	Negro	3501-1525[2, 3]
	Negro	3501-1526[2, 4]
CBR650F 16-20	Negro/marrón	3501-1523[2, 3]
	Negro/marrón	3501-1524[2, 4]
	Negro	3501-1525[2, 3]
	Negro	3501-1526[2, 4]
CBR650R 18-20	Negro/marrón	3501-1523[2, 3]
	Negro/marrón	3501-1524[2, 4]
	Negro	3501-1525[2, 3]
	Negro	3501-1526[2, 4]
CB650/1000 R 18-20	Negro/marrón	3501-1523[2, 3]
	Negro/marrón	3501-1524[2, 4]
	Negro/marrón	3501-1665[1]
	Negro	3501-1525[2, 3]
	Negro	3501-1526[2, 4]
	Negro	3501-1666[1]
CB1100EX/RS 16-20	Negro/marrón	3501-1523[2, 3]
	Negro/marrón	3501-1524[2, 4]
	Negro	3501-1525[2, 3]
	Negro	3501-1526[2, 4]
KAWASAKI		
Versys X 300 ABS 16-20	Negro/marrón	3501-1523[2, 3]
	Negro/marrón	3501-1524[2, 4]
	Negro	3501-1525[2, 3]
	Negro	3501-1526[2, 4]
Ninja 650 16-20	Negro/marrón	3501-1523[2, 3]
	Negro/marrón	3501-1524[2, 4]
	Negro	3501-1525[2, 3]
	Negro	3501-1526[2, 4]
Vulcan S 16-20	Negro/marrón	3501-1523[2, 3]
	Negro/marrón	3501-1524[2, 4]
	Negro	3501-1525[2, 3]
	Negro	3501-1526[2, 4]

[1] Alforja izquierda LC1, alforja derecha LC2.
[2] Una alforja LC1.
[3] Solo soporte izquierdo.
[4] Solo soporte derecho.

Todos los nºs de artículo en MAGENTA son nuevos para 2021

SW-MOTECH® SISTEMAS DE ALFORJAS LEGEND GEAR (CONT.)

ALFORJAS LC1 (CONT.)

COMPATIBLE CON	COLOR	N.º ART.
KAWASAKI (CONT.)		
Z650/900 16-20	Negro/marrón	3501-1523[2, 3]
	Negro/marrón	3501-1524[2, 4]
	Negro	3501-1525[2, 3]
	Negro	3501-1526[2, 4]
Vulcan 900 Custom/ Classic 06-20	Negro/marrón	3501-1523[2, 3]
	Negro/marrón	3501-1524[2, 4]
	Negro	3501-1525[2, 3]
	Negro	3501-1526[2, 4]
Z900RS/RS Cafe 17-20	Negro/marrón	3501-1523[2, 3]
	Negro/marrón	3501-1524[2, 4]
	Negro	3501-1525[2, 3]
	Negro	3501-1526[2, 4]
KTM		
Duke 125/390 17-20	Negro/marrón	3501-1523[2, 3]
	Negro/marrón	3501-1524[2, 4]
	Negro	3501-1525[2, 3]
	Negro	3501-1526[2, 4]
Duke/R 690 16-20	Negro/marrón	3501-1523[2, 3]
	Negro/marrón	3501-1524[2, 4]
	Negro	3501-1525[2, 3]
	Negro	3501-1526[2, 4]
Duke 790 18-20	Negro/marrón	3501-1523[2, 3]
	Negro/marrón	3501-1524[2, 4]
	Negro	3501-1525[2, 3]
	Negro	3501-1526[2, 4]
Super Duke R 1290 16-20	Negro/marrón	3501-1523[2, 3]
	Negro/marrón	3501-1524[2, 4]
	Negro	3501-1525[2, 3]
	Negro	3501-1526[2, 4]
MASH		
Black Seven/Brown Edition 125 16-20	Negro/marrón	3501-1523[2, 3]
	Negro/marrón	3501-1524[2, 4]
	Negro	3501-1525[2, 3]
	Negro	3501-1526[2, 4]
Cafe Racer 125 14-20	Negro/marrón	3501-1523[2, 3]
	Negro/marrón	3501-1524[2, 4]
	Negro	3501-1525[2, 3]
	Negro	3501-1526[2, 4]
Dirt Track/Seventy Five 125 16-20	Negro/marrón	3501-1523[2, 3]
	Negro/marrón	3501-1524[2, 4]
	Negro	3501-1525[2, 3]
	Negro	3501-1526[2, 4]
MOTO GUZZI		
V7 III Anniversario/ Special/Stone 16-20	Negro/marrón	3501-1523[2, 3]
	Negro/marrón	3501-1524[2, 4]
	Negro	3501-1525[2, 3]
	Negro	3501-1526[2, 4]
V9 Roamer/ Bobber 15-18	Negro/marrón	3501-1523[2, 3]
	Negro/marrón	3501-1524[2, 4]
	Negro	3501-1525[2, 3]
	Negro	3501-1526[2, 4]
ROYAL ENFIELD		
Himalayan 18-20	Negro/marrón	3501-1523[2, 3]
	Negro/marrón	3501-1524[2, 4]
	Negro/marrón	3501-1719[1]
	Negro	3501-1525[2, 3]
	Negro	3501-1526[2, 4]
	Negro	3501-1720[1]

COMPATIBLE CON	COLOR	N.º ART.
SUZUKI		
V-Strom 250 18-20	Negro/marrón	3501-1523[2, 3]
	Negro/marrón	3501-1524[2, 4]
	Negro	3501-1525[2, 3]
	Negro	3501-1526[2, 4]
SV650 ABS 15-20	Negro/marrón	3501-1523[2, 3]
	Negro/marrón	3501-1524[2, 4]
	Negro/marrón	3501-1673[1]
	Negro	3501-1525[2, 3]
	Negro	3501-1526[2, 4]
	Negro	3501-1674[1]
SV650X 18-20	Negro/marrón	3501-1523[2, 3]
	Negro/marrón	3501-1524[2, 4]
	Negro	3501-1525[2, 3]
	Negro	3501-1526[2, 4]
TRIUMPH		
Bonneville/T100/ SE 04-16	Negro/marrón	3501-1481
	Negro	3501-1484
	Negro/marrón	3501-1523[2, 3]
	Negro/marrón	3501-1524[2, 4]
	Negro	3501-1525[2, 3]
	Negro	3501-1526[2, 4]
Scrambler 05-20	Negro/marrón	3501-1523[2, 3]
	Negro/marrón	3501-1524[2, 4]
	Negro	3501-1525[2, 3]
	Negro	3501-1526[2, 4]
Street Cup/ Twin 16-20	Negro/marrón	3501-1485
	Negro	3501-1486
	Negro/marrón	3501-1523[2, 3]
	Negro/marrón	3501-1524[2, 4]
	Negro	3501-1525[2, 3]
	Negro	3501-1526[2, 4]
Street Scrambler 16-18	Negro/marrón	3501-1487[2]
	Negro	3501-1488[2]
	Negro/marrón	3501-1523[2, 3]
	Negro/marrón	3501-1524[2, 4]
	Negro	3501-1525[2, 3]
	Negro	3501-1526[2, 4]
Street Scrambler 18-20	Negro/marrón	3501-1523[2, 3]
	Negro/marrón	3501-1524[2, 4]
	Negro	3501-1525[2, 3]
	Negro	3501-1526[2, 4]
Thruxton 900 04-15	Negro/marrón	3501-1481
	Negro	3501-1484
	Negro/marrón	3501-1523[2, 3]
	Negro/marrón	3501-1524[2, 4]
	Negro	3501-1525[2, 3]
	Negro	3501-1526[2, 4]
Speed Triple 1050 RS/S 18-20	Negro/marrón	3501-1523[2, 3]
	Negro/marrón	3501-1524[2, 4]
	Negro	3501-1525[2, 3]
	Negro	3501-1526[2, 4]
Bonneville Speedmaster 18-20	Negro/marrón	3501-1523[2, 3]
	Negro/marrón	3501-1524[2, 4]
	Negro	3501-1525[2, 3]
	Negro	3501-1526[2, 4]
Bonneville T120 15-20	Negro/marrón	3501-1523[2, 3]
	Negro/marrón	3501-1524[2, 4]
	Negro	3501-1525[2, 3]
	Negro	3501-1526[2, 4]

COMPATIBLE CON	COLOR	N.º ART.
TRIUMPH (CONT.)		
Speed Twin 18-20	Negro/marrón	3501-1523[2, 3]
	Negro/marrón	3501-1524[2, 4]
	Negro	3501-1525[2, 3]
	Negro	3501-1526[2, 4]
Thruxton 1200/R 16-20	Negro/marrón	3501-1491
	Negro	3501-1492
	Negro/marrón	3501-1523[2, 3]
	Negro/marrón	3501-1524[2, 4]
	Negro	3501-1525[2, 3]
	Negro	3501-1526[2, 4]
Thruxton TFC 18-20	Negro/marrón	3501-1485
	Negro	3501-1486
	Negro/marrón	3501-1523[2, 3]
	Negro/marrón	3501-1524[2, 4]
	Negro	3501-1525[2, 3]
	Negro	3501-1526[2, 4]
YAMAHA		
MT-07 14-20	Negro/marrón	3501-1523[2, 3]
	Negro/marrón	3501-1524[2, 4]
	Negro	3501-1525[2, 3]
	Negro	3501-1526[2, 4]
XSR700 16-20	Negro/marrón	3501-1523[2, 3]
	Negro/marrón	3501-1524[2, 4]
	Negro	3501-1525[2, 3]
	Negro	3501-1526[2, 4]
MT-09 16-20	Negro/marrón	3501-1523[2, 3]
	Negro/marrón	3501-1524[2, 4]
	Negro	3501-1525[2, 3]
	Negro	3501-1526[2, 4]
Niken 18-20	Negro/marrón	3501-1523[2, 3]
	Negro/marrón	3501-1524[2, 4]
	Negro	3501-1525[2, 3]
	Negro	3501-1526[2, 4]
XSR900 15-20	Negro/marrón	3501-1523[2, 3]
	Negro/marrón	3501-1524[2, 4]
	Negro/marrón	3501-1625
	Negro	3501-1525[2, 3]
	Negro	3501-1526[2, 4]
XSR900 Abarth 17-20	Negro/marrón	3501-1523[2, 3]
	Negro/marrón	3501-1524[2, 4]
	Negro	3501-1525[2, 3]
	Negro	3501-1526[2, 4]
SCR950 16-20	Negro/marrón	3501-1523[2, 3]
	Negro/marrón	3501-1524[2, 4]
	Negro	3501-1525[2, 3]
	Negro	3501-1526[2, 4]
XJR1300 15-20	Negro/marrón	3501-1523[2, 3]
	Negro/marrón	3501-1524[2, 4]
	Negro/marrón	3501-1647[1]
	Negro	3501-1525[2, 3]
	Negro	3501-1526[2, 4]
	Negro	3501-1648[1]

[1] Alforja izquierda LC1, alforja derecha LC2.
[2] Una alforja LC1.
[3] Solo soporte izquierdo.
[4] Solo soporte derecho.

ALFORJAS LC2

COMPATIBLE CON	COLOR	N.º ART.
BMW		
G310GS 17-20	Negro/marrón	3501-1527[2, 3]
	Negro	3501-1529[2, 3]
G310R 16-20	Negro/marrón	3501-1527[2, 3]
	Negro/marrón	3501-1528[2, 4]
	Negro	3501-1529[2, 3]
	Negro	3501-1530[2, 4]
F800GT/R 16-20	Negro/marrón	3501-1527[2, 3]
	Negro/marrón	3501-1528[2, 4]
	Negro	3501-1529[2, 3]
	Negro	3501-1530[2, 4]
R nineT Racer 16-20	Negro/marrón	3501-1471[1]
	Negro	3501-1473[1]
	Negro/marrón	3501-1528[2, 4]
	Negro	3501-1530[2, 4]

COMPATIBLE CON	COLOR	N.º ART.
BMW (CONT.)		
R1200R 15-18	Negro/marrón	3501-1527[2, 3]
	Negro/marrón	3501-1528[2, 4]
	Negro	3501-1529[2, 3]
	Negro	3501-1530[2, 4]
R1250R/RS 18-20	Negro/marrón	3501-1527[2, 3]
	Negro/marrón	3501-1528[2, 4]
	Negro	3501-1529[2, 3]
	Negro	3501-1530[2, 4]
DUCATI		
Scrambler Sixty2 15-20	Negro/marrón	3501-1527[2, 3]
	Negro	3501-1529[2, 3]
Monster 797 16-20	Negro/marrón	3501-1527[2, 3]
	Negro	3501-1529[2, 4]

COMPATIBLE CON	COLOR	N.º ART.
DUCATI (CONT.)		
Scrambler Cafe Racer 17-20	Negro/marrón	3501-1527[2, 3]
	Negro	3501-1529[2, 3]
Scrambler Desert Sled 16-20	Negro/marrón	3501-1527[2, 3]
	Negro	3501-1529[2, 3]
Scrambler Full Throttle 14-20	Negro/marrón	3501-1527[2, 3]
	Negro	3501-1529[2, 3]
Scrambler Classic/ Icon/Urban Enduro 14-17	Negro/marrón	3501-1527[2, 3]
	Negro	3501-1529[2, 3]
Scrambler Mach 2.0 18	Negro/marrón	3501-1527[2, 3]
	Negro	3501-1529[2, 3]
Monster 821 14-17	Negro/marrón	3501-1527[2, 3]
	Negro	3501-1529[2, 3]

[1] Alforja izquierda LC1, alforja derecha LC2.
[2] Una alforja LC2.
[3] Solo soporte izquierdo.
[4] Solo soporte derecho.

SISTEMAS DE ALFORJAS LEGEND GEAR continúa en la siguiente página.

Todos los nºs de artículo en MAGENTA son nuevos para 2021

SW-MOTECH® SISTEMAS DE ALFORJAS LEGEND GEAR (CONT.)

ALFORJAS LC2 (CONT.)

COMPATIBLE CON	COLOR	N.º ART.
DUCATI (CONT.)		
SuperSport/S 17-20	Negro/marrón	3501-1527[2, 3]
	Negro	3501-1529[2, 3]
Scrambler 1100 Special/Sport 17-20	Negro/marrón	3501-1527[2, 3]
	Negro/marrón	3501-1528[2, 4]
	Negro/marrón	3501-1716
	Negro	3501-1529[2, 3]
	Negro	3501-1530[2, 4]
	Negro	3501-1717
Monster/S 1200 14-20	Negro/marrón	3501-1527[2, 3]
	Negro	3501-1529[2, 3]
HONDA		
CB125/300/ 650 R 18-20	Negro/marrón	3501-1527[2, 3]
	Negro/marrón	3501-1528[2, 4]
	Negro	3501-1529[2, 3]
	Negro	3501-1530[2, 4]
CB500F 16-20	Negro/marrón	3501-1527[2, 3]
	Negro/marrón	3501-1528[2, 4]
	Negro	3501-1529[2, 3]
	Negro	3501-1530[2, 4]
CBR500R 16-20	Negro/marrón	3501-1527[2, 3]
	Negro/marrón	3501-1528[2, 4]
	Negro	3501-1529[2, 3]
	Negro	3501-1530[2, 4]
CMX500 Rebel 16-20	Negro/marrón	3501-1527[2, 3]
	Negro	3501-1529[2, 3]
CB650F 14-20	Negro/marrón	3501-1527[2, 3]
	Negro/marrón	3501-1528[2, 4]
	Negro	3501-1529[2, 3]
	Negro	3501-1530[2, 4]
CBR650F 16-20	Negro/marrón	3501-1527[2, 3]
	Negro/marrón	3501-1528[2, 4]
	Negro	3501-1530[2, 4]
	Negro	3501-1529[2, 4]
CBR650R 18-20	Negro/marrón	3501-1527[2, 3]
	Negro/marrón	3501-1528[2, 4]
	Negro	3501-1529[2, 3]
	Negro	3501-1530[2, 4]
CB1000R 18-20	Negro/marrón	3501-1527[2, 3]
	Negro	3501-1529[2, 3]
CB1100EX/RS 16-20	Negro/marrón	3501-1467
	Negro	3501-1468
	Negro/marrón	3501-1527[2, 3]
	Negro/marrón	3501-1528[2, 4]
	Negro	3501-1529[2, 3]
	Negro	3501-1530[2, 4]
KAWASAKI		
Versys X 300 ABS 16-20	Negro/marrón	3501-1527[2, 3]
	Negro	3501-1529[2, 3]
Ninja 650 16-20	Negro/marrón	3501-1527[2, 3]
	Negro/marrón	3501-1528[2, 4]
	Negro	3501-1529[2, 3]
	Negro	3501-1530[2, 4]
Vulcan S 16-20	Negro/marrón	3501-1527[2, 3]
	Negro/marrón	3501-1528[2, 4]
	Negro	3501-1529[2, 4]
	Negro	3501-1530[2, 4]
	Negro	3501-1614
Z650 16-20	Negro/marrón	3501-1527[2, 3]
	Negro/marrón	3501-1528[2, 4]
	Negro	3501-1529[2, 3]
	Negro	3501-1530[2, 4]
W800/Street/ Cafe 18-20	Negro/marrón	3501-1696
	Negro	3501-1697
Vulcan 900 Custom/ Classic 06-20	Negro/marrón	3501-1527[2, 3]
	Negro/marrón	3501-1528[2, 4]
	Negro	3501-1529[2, 3]
	Negro	3501-1530[2, 4]
Z900 16-20	Negro/marrón	3501-1527[2, 3]
	Negro	3501-1529[2, 3]

COMPATIBLE CON	COLOR	N.º ART.
KAWASAKI (CONT.)		
Z900RS/RS Cafe 17-20	Negro/marrón	3501-1477
	Negro	3501-1478
	Negro/marrón	3501-1527[2, 3]
	Negro/marrón	3501-1528[2, 4]
	Negro	3501-1529[2, 3]
	Negro	3501-1530[2, 4]
KTM		
Duke 125/390 17-20	Negro/marrón	3501-1527[2, 3]
	Negro/marrón	3501-1528[2, 4]
	Negro	3501-1529[2, 3]
	Negro	3501-1530[2, 4]
Duke/R 690 16-20	Negro/marrón	3501-1527[2, 3]
	Negro/marrón	3501-1528[2, 4]
	Negro	3501-1529[2, 3]
	Negro	3501-1530[2, 4]
Duke 790 18-20	Negro/marrón	3501-1527[2, 3]
	Negro	3501-1529[2, 3]
Super Duke R 1290 16-20	Negro/marrón	3501-1527[2, 3]
	Negro	3501-1529[2, 3]
MOTO GUZZI		
V7 III Anniversario/ Special/Stone 16-18	Negro/ plateado	3501-1495
	Negro	3501-1496
	Negro	3501-1529[2, 3]
V7 III Carbon/Milano/ Rough 17-20	Negro	3501-1529[2, 3]
	Negro	3501-1530[2, 4]
V7 III Anniversario/ Special/Stone 16-20	Negro/marrón	3501-1527[2, 3]
	Negro/marrón	3501-1528[2, 4]
	Negro	3501-1529[2, 3]
	Negro	3501-1530[2, 4]
V9 Roamer/ Bobber 15-18	Negro/marrón	3501-1497
	Negro	3501-1498
	Negro/marrón	3501-1527[2, 3]
	Negro/marrón	3501-1528[2, 4]
	Negro	3501-1529[2, 3]
	Negro	3501-1530[2, 4]
ROYAL ENFIELD		
Himalayan 18-20	Negro/marrón	3501-1527[2, 3]
	Negro	3501-1529[2, 3]
SUZUKI		
V-Strom 250 18-20	Negro/marrón	3501-1527[2, 3]
	Negro/marrón	3501-1528[2, 4]
	Negro	3501-1529[2, 3]
	Negro	3501-1530[2, 4]
SV650 ABS 15-20	Negro/marrón	3501-1527[2, 3]
	Negro	3501-1529[2, 3]
SV650X 18-20	Negro/marrón	3501-1527[2, 3]
	Negro	3501-1529[2, 3]
TRIUMPH		
Scrambler 05-20	Negro/marrón	3501-1480[2]
	Negro	3501-1483[2]
	Negro/marrón	3501-1527[2, 3]
	Negro	3501-1529[2, 3]
Bonneville/T100/ SE 04-16	Negro/marrón	3501-1479[2]
	Negro	3501-1482
	Negro/marrón	3501-1527[2, 3]
	Negro	3501-1529[2, 3]
	Negro	3501-1530[2, 4]
Bonneville/T100 16-20	Negro/marrón	3501-1489
	Negro	3501-1490
	Negro/marrón	3501-1527[2, 3]
	Negro/marrón	3501-1528[2, 4]
	Negro	3501-1529[2, 3]
	Negro	3501-1530[2, 4]
Street Scrambler 18-20	Negro/marrón	3501-1527[2, 3]
	Negro/marrón	3501-1698[2, 3]
	Negro	3501-1529[2, 3]
	Negro	3501-1699[2, 3]
	Negro	3501-1624

COMPATIBLE CON	COLOR	N.º ART.
TRIUMPH (CONT.)		
Speed Triple 1050 RS/S 18-20	Negro/marrón	3501-1527[2, 3]
	Negro/marrón	3501-1528[2, 4]
	Negro	3501-1529[2, 3]
	Negro	3501-1530[2, 4]
Bonneville T120 15-20	Negro/marrón	3501-1489
	Negro	3501-1490
	Negro/marrón	3501-1527[2, 3]
	Negro/marrón	3501-1528[2, 4]
	Negro	3501-1529[2, 3]
	Negro	3501-1530[2, 4]
Bonneville Speedmaster 18-20	Negro/marrón	3501-1493
	Negro	3501-1494
	Negro/marrón	3501-1527[2, 3]
	Negro/marrón	3501-1528[2, 4]
	Negro	3501-1529[2, 3]
	Negro	3501-1530[2, 4]
Speed Twin 18-20	Negro/marrón	3501-1527[2, 3]
	Negro/marrón	3501-1528[2, 4]
	Negro	3501-1529[2, 3]
	Negro	3501-1530[2, 4]
	Negro	3501-1623
YAMAHA		
MT-07 14-20	Negro/marrón	3501-1527[2, 3]
	Negro/marrón	3501-1528[2, 4]
	Negro	3501-1529[2, 3]
	Negro	3501-1530[2, 4]
XSR700 15-20	Negro/marrón	3501-1527[2, 3]
	Negro/marrón	3501-1528[2, 4]
	Negro/marrón	3501-1676
	Negro	3501-1529[2, 3]
	Negro	3501-1530[2, 4]
	Negro	3501-1677
MT-09 16-20	Negro/marrón	3501-1527[2, 3]
	Negro/marrón	3501-1528[2, 4]
	Negro	3501-1529[2, 3]
	Negro	3501-1530[2, 4]
MT-09 SP 17-20	Negro/marrón	3501-1528[2, 4]
	Negro	3501-1530[2, 4]
Niken 18-20	Negro/marrón	3501-1527[2, 3]
	Negro/marrón	3501-1528[2, 4]
	Negro	3501-1529[2, 3]
	Negro	3501-1530[2, 4]
SCR900 16-20	Negro/marrón	3501-1469
	Negro	3501-1470
	Negro	3501-1529[2, 3]
	Negro	3501-1530[2, 4]
XSR900 15-20	Negro/marrón	3501-1527[2, 3]
	Negro/marrón	3501-1528[2, 4]
	Negro	3501-1529[2, 3]
	Negro	3501-1530[2, 4]
	Negro	3501-1675
XSR900 Abarth 17-20	Negro/marrón	3501-1527[2, 3]
	Negro/marrón	3501-1615[2]
	Negro	3501-1529[2, 3]
	Negro	3501-1616[2]
SCR950 16-20	Negro/marrón	3501-1527[2, 3]
	Negro/marrón	3501-1528[2, 4]
	Negro	3501-1529[2, 3]
	Negro	3501-1530[2, 4]
XJR1300 15-20	Negro/marrón	3501-1527[2, 3]
	Negro	3501-1529[2, 3]

[2] Una alforja LC2.
[3] Solo soporte izquierdo.
[4] Solo soporte derecho.

JUEGO DE CERRADURA LEGEND GEAR

- Las cerraduras son apropiadas para las maletas laterales Legend Gear LH
- Incluye dos cerraduras y dos llaves

DESCRIPCIÓN	N.º ART.
Juego de cerraduras Legend Gear	4010-0436



Todos los nºs de artículo en MAGENTA son nuevos para 2021

SW-MOTECH



BOLSA INTERIOR PARA ALFORJA LEGEND GEAR

- Bolsa interior impermeable de recambio
- Para las alforjas Legend Gear LS2 y LC2

DESCRIPCIÓN	N.º ART.
Bolsas interiores para alforjas Legend Gear	3501-1508



BOLSA PARA DEPÓSITO LEGEND GEAR LT2

- Fijación a la moto mediante sistema clásico de correas
- Dos hebillas de aluminio permiten acceder al tapón del depósito
- Con tapa con solapa superpuesta para proteger contra la humedad y la suciedad
- Protección contra la lluvia gracias a la utilización de material anti-salpicaduras y una funda para lluvia impermeable
- Sistema de fijación MOLLE para otras bolsas Legend Gear
- Medidas: 30 cm L x 15 cm An x 18 cm Pr (11 3/4" x 6" x 7")
- Capacidad de transporte de 5,5 litros

DESCRIPCIÓN	N.º ART.
Bolsa para depósito Legend Gear LT2	3502-0362

BOLSAS PARA DEPÓSITO LEGEND GEAR LT1

- Compatibles con la mayoría de depósitos de combustible
- Con potentes imanes que proporcionan una fijación segura, incluso en carreteras en mal estado
- Fácilmente desmontables
- Base antideslizante
- Cremallera para expansión
- Protección contra la lluvia gracias a la utilización de material anti-salpicaduras y una funda para lluvia impermeable
- Sistema de fijación MOLLE para otras bolsas Legend Gear
- Medidas: 25 cm L x 18 cm An x 10 cm Pr (9 3/4" x 7" x 4")
- Capacidad de transporte ampliable de 3 litros a 5,5 litros
- Disponibles en negro/marrón o negro

3502-0360



DESCRIPCIÓN	N.º ART.
Negro/marrón	3502-0360

3502-0361



DESCRIPCIÓN	N.º ART.
Negro	3502-0361

BOLSAS TRASERAS LEGEND GEAR LR2

- Ajuste universal para la mayoría de motocicletas, incluso aquellas de escape alto
- Base antideslizante
- Anclaje seguro por correa en cuatro puntos
- Ofrece anclajes adicionales para otras bolsas de accesorios Legend Gear
- Tejido de lona revestido anti-salpicaduras y bolsa interior impermeable
- Dimensiones 68 cm An x 45 cm Al x 30 cm Pr (26 3/4" x 17 3/4" x 11 3/4")
- Capacidad de transporte de 48 litros



3516-0308

3516-0309



DESCRIPCIÓN	N.º ART.
Negro/marrón	3516-0308

DESCRIPCIÓN	N.º ART.
Negro	3516-0309

BOLSA TRASERA LEGEND GEAR LR1

- Ajuste universal para asiento y rejilla portaequipajes
- También compatible con motos de escape alto
- Anclaje seguro por correa en cuatro puntos
- Correas para hombro ajustables que convierten la bolsa en una mochila
- Se puede convertir en bandolera con la correa de hombro Legend Gear (de venta por separado)
- Funda para lluvia impermeable
- Dimensiones 40 cm Al x 30 cm An x 17 cm Pr (15 3/4" x 11 3/4" x 6 3/4")
- Capacidad de transporte: 17,5 litros

DESCRIPCIÓN	N.º ART.
Bolsa trasera LR1	3516-0307



SW-MOTECH



3517-0483



3920-0483



3512-0273

BOLSA MENSAJERO LEGEND GEAR LR3

- Cómoda bolsa mensajero que también se puede usar como bolsa trasera
- Construida en nailon 1680D con parte posterior en 420D
- Con cuatro cintas en la parte posterior que sirven como puntos de amarre
- Parte trasera acolchada para un confort alto
- Dos bolsillos laterales exteriores con cremallera de fácil acceso
- Forro interior anti-salpicaduras
- Dimensiones 40 cm L x 30 cm Al x 10 cm Pr (15 3/4" x 11 3/4" x 4"); 12 litros de capacidad
- Set de correas de recambio con cuatro correas

DESCRIPCIÓN	N.º ART.
Bolsa mensajero/trasera LR3	3517-0483
Set de correas de recambio	3920-0483



3512-0274

BOLSA PARA ACCESORIOS LEGEND GEAR

- Compatible con casi todos los productos de la serie de equipajes Legend Gear
- Sistema de fijación MOLLE
- Fabricada en cuero sintético Napalon y tejido de lona revestido con forro interior anti-salpicaduras
- Funda protectora impermeable para lluvia incluida
- La bolsa LA1 mide 18 cm La x 12 cm An x 6 cm Pr (7" x 4 3/4" x 2 3/8")
- La bolsa LA2 mide 18 cm La x 15 cm An x 5 cm Pr (7" x 6" x 2")

DESCRIPCIÓN	N.º ART.
Bolsa para accesorios Legend Gear LA1	3512-0273
Bolsa para accesorios Legend Gear LA2	3512-0274



3512-0277



3512-0278



3501-1503

BOLSAS DE PIERNA LEGEND GEAR

- Perfectas para guardar carteras, llaves y el teléfono durante salidas cortas en las que no se lleva más equipaje
- Permiten al conductor guardar utensilios importantes de forma pegada a su cuerpo sin que molesten
- Los sets incluyen bolsa de pierna y correas
- Sets disponibles con bolsas de pierna de 1,25 litros o 0,8 litros
- La bolsa de pierna y las correas se pueden combinar con otros productos

DESCRIPCIÓN	N.º ART.
Set bolsa de pierna, 1,25 l	3512-0277
Set bolsa de pierna, 0,8 l	3512-0278

DESCRIPCIÓN	N.º ART.
Bolsa de pierna, 1,25 l	3512-0279
Tapa/cobertura	3501-1503



ESTUCHE DE HERRAMIENTAS LEGEND GEAR

- Estuche de herramientas estilo retro
- Tamaño perfecto para utensilios pequeños
- Numerosas correas de sujeción y lazos para un ajuste universal
- También se puede utilizar como estuche de cinturón o riñonera
- Correa para hombro/cintura incluida
- Bolsillo exterior con cremallera resistente al agua
- Dimensiones 24 cm An x 11 cm Al x 7 cm Pr (9 1/2" x 4 1/4" x 2 3/4")
- Capacidad de transporte de 1,6 litros

DESCRIPCIÓN	N.º ART.
Estuche de herramientas Legend Gear	3512-0276



FUNDA PARA TELÉFONO LEGEND GEAR

- Atractivo diseño vintage
- Adecuada para teléfonos con pantallas de hasta 14 cm (5,5")
- Ventana compatible con pantallas táctiles
- Incluye bolsillo para billetes y tarjetas de crédito
- Puede fijarse en bolsas traseras, bolsas laterales y bolsas para depósito Legend Gear
- Sistema de fijación MOLLE

DESCRIPCIÓN	N.º ART.
Funda para teléfono Legend Gear	3512-0275



PORTABOTELLAS LEGEND GEAR

- Compatible con casi todos los productos Legend Gear
- Con correas elásticas que fija casi cualquier botella al sistema de fijación mediante correas
- Ideal para botellas de aprox. 21 cm Al y 7 cm de diámetro

DESCRIPCIÓN	N.º ART.
Portabotellas Legend Gear	3501-1502

Todos los nºs de artículo en MAGENTA son nuevos para 2021

SW-MOTECH


3920-0468


3920-0472

CORBATAS DE DEPÓSITO

- Añaden un look distintivo y vintage a su moto
- Diseño específico por modelo
- Sistema de fijación MOLLE que proporciona opciones de fijación flexibles y seguras para las bolsas de accesorios Legend Gear
- 10,5 cm An

COMPATIBLE CON	N.º ART.
BMW	
R nineT 14-20	**3920-0468**
R nineT Pure/Racer/Scrambler/Urban G/S 16-20	**3920-0468**
DUCATI	
Scrambler Sixty2 15-20	**3920-0472**
Scrambler Cafe Racer 17-20	**3920-0472**
Scrambler Desert Sled 16-20	**3920-0472**
Scrambler Classic/Flat Track Pro/Urban Enduro 14-17	**3920-0472**
Scrambler Full Throttle/Icon 14-20	**3920-0472**
MOTO GUZZI	
V7 II Racer/Special/Stone/Stornello 14-20	**3920-0471**
V7 III Anniversario/Racer/Special/Stone 16-20	**3920-0471**
V7 III Carbon/Milano/Rough 17-20	**3920-0471**


3920-0469

COMPATIBLE CON	N.º ART.
TRIUMPH	
Bonneville/T100/SE 04-16	**3920-0469**
Scrambler 05-20	**3920-0469**
Bonneville T100 16-20	**3920-0470**
Street Cup/Scrambler/Twin 16-20	**3920-0470**
Thruxton 900 04-15	**3920-0469**
Bonneville T120 15-20	**3920-0470**
Scrambler 1200 XC/XE 18-20	**3920-0470**
Speed Twin 18-20	**3920-0470**
Thruxton 1200/R 16-20	**3920-0470**
Thruxton TFC 18-20	**3920-0470**
YAMAHA	
XSR700 16-20	**3920-0467**
XSR700 X Tribute 19-20	**3920-0467**




3920-0484

3920-0482

CORREA DE ASIENTO SLS

- Proporciona un agarre seguro para las alforjas Legend Gear en asientos tipo banqueta rectos con asiento para el pasajero
- Montaje sencillo pasando las correas por debajo del asiento
- Medidas: 39 cm x 21 cm

DESCRIPCIÓN	N.º ART.
Correa de asiento SLS	**3920-0465**

JUEGOS DE CORREAS LEGEND GEAR

- Para alforjas y bolsas de accesorios Legend Gear
- Set de dos correas con dos correas de 40 cm L con hebilla de plástico
- Set de cuatro correas con cuatro correas de 80 cm L con hebillas de aluminio y una pareja de correas de fijación de 100 cm L

DESCRIPCIÓN	N.º ART.
Juego de cuatro correas	**3920-0482**

DESCRIPCIÓN	N.º ART.
Juego de dos correas	**3920-0484**

CORREA DE HOMBRO LEGEND GEAR



- Permite usar la mayoría de las bolsas Legend Gear como bandoleras
- Almohadilla en la zona del hombro para un confort inmejorable
- Con resistentes ganchos de aluminio
- Largo ajustable desde 90 cm a 150 cm (35 1/2" - 59")

DESCRIPCIÓN	N.º ART.
Correa de hombro Legend Gear	**3920-0466**

KIT DE SOPORTE LATERAL SLC PARA APLICACIONES PERSONALIZADAS



- Adecuados para modelos de motocicleta más antiguos o motos customizadas para las que no hay ningún soporte lateral SLC específico disponible
- Sirve como base para construir soluciones de soportes específicas
- Incluyen cierres rápidos para montar alforjas SW-Motech
- Resistente construcción en acero

DESCRIPCIÓN	N.º ART.
Kit de soporte lateral SLC para aplicaciones personalizadas	**1510-0572**

SW-MOTECH

3501-1535



3501-1548



JUEGOS DE ALFORJAS BLAZE

- Diseño ligero y eficiente
- En duradero nailon balístico1680D resistente a la radiación UV y con revestimiento interior resistente al agua
- La capacidad de cada bolsa se puede ampliar de 14 a 21 litros
- Incluyen brazos de soporte desmontables para evitar el contacto con el neumático trasero
- Con una correa de soporte ancha que pasa por encima del asiento y conecta las bolsas para proporcionar un apoyo adicional, más estabilidad y una mejor distribución del peso
- La correa de soporte de los modelos Blaze H fija las alforjas en una posición más alta para mantener una separación adecuada en modelos con escapes altos
- Con embellecedores reflectantes que mejoran la visibilidad
- Resisten asa de transporte
- Disponible en negro
- También disponibles solo las alforjas
- A la venta en parejas

MALETAS LATERALES

DESCRIPCIÓN	N.º ART.
Alforjas Blaze	3501-1533

DESCRIPCIÓN	N.º ART.
Alforjas Blaze High	3501-1534

JUEGOS DE ALFORJAS

COMPATIBLE CON	N.º ART.
HONDA	
CB500F 04-06	3501-1655
CB500F 13-16	3501-1535
CB500X 13-20	3501-1658
CBR500R 12-15	3501-1535
CB600 04-13	3501-1655
CB600F 07-13	3501-1619
CBR600F 11-20	3501-1619
CBR600RR 07-20	3501-1535
CB650F 14-20	3501-1535
CBR650F 13-20	3501-1535
NC700 Integra 11-14	3501-1537

COMPATIBLE CON	N.º ART.
HONDA (CONT.)	
NC700 S/SD/X/XD 11-14	3501-1537
NC750 S/SD/X/XD 14-20	3501-1537
CB1000 06-16	3501-1655
CBR1000RR Fireblade 04-07	3501-1656
CB1100 12-16	3501-1657
KAWASAKI	
ER-6N 09-11	3501-1689
ER-6N 12-16	3501-1694
YAMAHA	
MT-03 16-20	3501-1683
FZ6N 06-10	3501-1678

COMPATIBLE CON	N.º ART.
YAMAHA (CONT.)	
XJ6 08-20	3501-1679
MT-07 14-20	3501-1545
MT-07 Moto Cage 15-20	3501-1545
MT-07 Tracer 16-20	3501-1545
FZ8/Fazer 10-20	3501-1544
MT-09 13-16	3501-1680
MT-09 14-18	3501-1681
FZ1 05-16	3501-1544
FZ1 Fazer 08-16	3501-1544

JUEGOS DE ALFORJAS HIGH

COMPATIBLE CON	N.º ART.
BMW	
F800GT 12-16	3501-1617
F800R 09-14	3501-1617
F900R/XR 19-20	3501-1645
S1000R 13-16	3501-1548
S1000RR 12-14	3501-1548
S1000RR 15-18	3501-1622
S1000RR 19-20	3501-1621
S1000XR 15-20	3501-1687
R nineT 14-20	3501-1688
R nineT Pure/Urban G/S 16-20	3501-1549
R1200R/RS 14-20	3501-1618
R1250R/RS 18-20	3501-1618
DUCATI	
Monster 821 14-17	3501-1561
Streetfighter 848 11-20	3501-1707
Superbike 848 08-13	3501-1611
Panigale 899 14-20	3501-1708
Superbike 1098 07-09	3501-1611
Panigale 1199 11-20	3501-1708
Superbike 1198 09-12	3501-1611
Monster 1200 R 16-20	3501-1710
Monster 1200/S 14-16	3501-1561
Hypermotard/Hyperstrada 13-20	3501-1709

COMPATIBLE CON	N.º ART.
DUCATI (CONT.)	
Scrambler 14-20	3501-1643
Scrambler Desert Sled 16-20	3501-1711
HONDA	
CB125R 18-20	3501-1662
CBR300R 15-20	3501-1659
CBR500F/R 16-20	3501-1659
CB650R 18-20	3501-1538
CBR650R 18-20	3501-1538
CB1000EX 16-20	3501-1660
CB1000R 08-17	3501-1536
CBR1000RR Fireblade 08-16	3501-1620
CBR1000RR Fireblade 17-20	3501-1661
KAWASAKI	
Ninja 250R 08-20	3501-1691
Ninja 300 12-20	3501-1691
Ninja 400 18-20	3501-1640
Ninja 650 16-20	3501-1555
Z650 16-20	3501-1555
Z750 07-12	3501-1552
Z750R 11-12	3501-1552
W800 Street 12-20	3501-1553
Z900 16-20	3501-1556
Z900RS/Cafe 17-20	3501-1557

COMPATIBLE CON	N.º ART.
KAWASAKI (CONT.)	
Z1000 07-09	3501-1692
Z1000/R 10-13	3501-1551
Z1000/R 14-20	3501-1554
Z1000SX 11-20	3501-1690
ZX-10R 15-20	3501-1695
ZZR1400 07-20	3501-1693
KTM	
Duke 125/390 94-16	3501-1669
Duke 125/390 17-20	3501-1671
Duke 200 11-20	3501-1669
Duke 690 11-20	3501-1539
Super Duke GT 1290 16-20	3501-1670
Super Duke R 1290 14-20	3501-1540
Super Duke R 1290 19-20	3501-1672
SUZUKI	
SV650 ABS 15-20	3501-1543
SV650X 18-20	3501-1543
GSR750 11-16	3501-1541
GSX-S750 16-20	3501-1541
GSX-S1000/F 15-20	3501-1542
TRIUMPH	
Street Triple S A2 660 17-20	3501-1560
Daytona 675 13-20	3501-1560

Todos los nºs de artículo en MAGENTA son nuevos para 2021

SW-MOTECH

JUEGOS DE ALFORJAS BLAZE (CONT.)

JUEGOS DE ALFORJAS HIGH (CONT.)

COMPATIBLE CON	N.º ART.
TRIUMPH (CONT.)	
Street Triple 675 07-12	3501-1701
Street Triple/R 675 07-16	3501-1559
Street Triple R 675 08-11	3501-1701
Street Triple Rx 675 15-16	3501-1560
Street Triple 765 19-20	3501-1704
Street Triple R/RS/S 765 16-20	3501-1560
Thruxton 900 04-15	3501-1558
Bonneville/T1000/SE 04-16	3501-1558

COMPATIBLE CON	N.º ART.
TRIUMPH (CONT.)	
Bonneville T100 16-20	3501-1558
Speed Triple R 1050 10-15	3501-1700
Speed Triple S/R 15-17	3501-1702
Speed Triple S 18-20	3501-1703
Speed Twin/Street Cup 16-20	3501-1558
Street Twin 18-20	3501-1558
Thruxton 1200 16-20	3501-1558
Bonneville T120 15-20	3501-1558

COMPATIBLE CON	N.º ART.
YAMAHA	
YZF-R3 15-20	3501-1682
XSR700 15-20	3501-1684
MT-09 16-20	3501-1547
MT-09 SP 18-20	3501-1685
MT-09 Tracer 17-20	3501-1686
MT-10 16-20	3501-1546



BOLSA INTERIOR PARA ALFORJAS BLAZE/BLAZE H

- Bolsa interior de recambio para alforjas Blaze/Blaze H
- Impermeable

DESCRIPCIÓN	N.º ART.
Bolsa interior para alforjas Blaze/Blaze H	3501-1506



HEBILLA HEMBRA PARA ALFORJAS BLAZE

- Hebilla hembra de recambio para alforjas Blaze
- 25 mm An

DESCRIPCIÓN	N.º ART.
Hebilla hembra para alforjas Blaze	3501-1505



0501-0104

SEPARADORES DE ALFORJAS BLAZE

- Brazos de soporte para alforjas Blaze
- Permite al conductor mantener sus alforjas Blaze al cambiar de motocicleta

COMPATIBLE CON	N.º ART.
BMW	
G310R 16-20	0501-0113
DUCATI	
Hypermotard 821 13-15	0501-0118
Hyperstrada 821 13-20	0501-0118
Hypermotard/Hyperstrada 939 16-20	0501-0118
Monster 1200R 16-20	3521-0151
HONDA	
CBR300R 15-20	0501-0106
CB500F 13-16	0501-0104
CB500F 16-18	0501-0106
CB500F/CBR500R 16-20	3521-0150
CB500X 13-20	0501-0106
CBR500R 12-15	0501-0104
CBR500R 16-18	0501-0106
CBR600RR 07-20	0501-0104
CB650F 14-20	0501-0104
CB650R 18-20	0501-0107
CBR650F 13-20	0501-0104
NC700 Integra 11-14	0501-0105
NC700 S/SD/X/XD 11-14	0501-0105
NC750 S/SD/X/XD 14-20	0501-0105
CB1000R 08-17	0501-0119
KAWASAKI	
Ninja 650 16-20	0501-0114

COMPATIBLE CON	N.º ART.
KAWASAKI (CONT.)	
Z650 16-20	0501-0114
Z900 16-20	0501-0115
SUZUKI	
GSX-S1000/F 15-20	0501-0108
TRIUMPH	
Street Triple S A2 660 17-20	0501-0117
Daytona 675 13-20	0501-0117
Street Triple Rx 675 15-16	0501-0117
Street Triple R/RS/S 765 16-20	0501-0117
Bonneville/T100/SE 04-16	0501-0116
Bonneville T100 16-20	0501-0116
Street Cup 16-20	0501-0116
Street Twin 16-08	0501-0116
Thruxton 900 04-15	0501-0116
Bonneville T120 15-20	0501-0116
Thruxton 1200/R 16-20	0501-0116
YAMAHA	
FZ1 05-16	0501-0109
FZ1 Fazer 08-16	0501-0109
FZ8/Fazer 10-20	0501-0109
MT-09 13-16	0501-0110
MT-09 Tracer 14-18	0501-0111
MT-09 16-20	0501-0112
MT-10 16-20	0501-0110

SW-MOTECH



BOLSA PARA DEPÓSITO PRO MICRO

- Compatibles con casi cualquier depósito
- Proporciona espacio suficiente para pertenencias personales, como carteras, objetos de valor y documentos del vehículo
- En nailon balístico 1680D
- Se fija de forma segura al depósito con anillo para depósito PRO (se vende por separado)
- El accesorio MOLLE en la parte superior de la bolsa permite colocar soportes para smartphones o tablets
- Con una base EVA firme que garantiza la estabilidad de la bolsa
- Compartimento de malla integrado
- Pasacables
- Capacidad ampliable de 3 litros a 5 litros
- Dimensiones: 27 cm La x 20,5 cm An x 11 cm Al (10,6" x 8,1" x 4,3")

DESCRIPCIÓN	N.º ART.
Bolsa para depósito PRO micro	3502-0441



3502-0440

BOLSAS PARA DEPÓSITO PRO DAYPACK

- Sus posibilidades de ajuste universales convierten a estas bolsas en el complemento idóneo para cualquier ruta
- La bolsa daypack PRO se fija de forma segura al depósito con el anillos para depósito PRO (se vende por separado)
- La bolsa magnetic daypack PRO magnética tiene una base magnética y está diseñada para acoplarse a depósitos de metal sin un anillo de depósito PRO
- El accesorio MOLLE en la parte superior de la bolsa permite colocar soportes para smartphones o tablets
- Compartimento de malla integrado
- En nailon balístico 1680D
- Asa de transporte robusta
- La bolsa Daypack mide 29,5 cm L x 22,5 cm An x 12,5 cm An (11,6" x 8,9" x 4,9"); La capacidad de carga puede ampliarse de 5 a 8 litros
- La bolsa magnetic daypack mide 28,5 cm L x 22,5 cm An x 12 cm An (11,2" x 8,9" x 4,7"); la capacidad de carga puede ampliarse de 5 a 9 litros

DESCRIPCIÓN	N.º ART.
Bolsa para depósito PRO daypack	3502-0440
Bolsa para depósito PRO magnetic daypack	3502-0442



BOLSA PARA DEPÓSITO PRO ENGAGE

- Se adapta perfectamente a depósitos curvos
- Con dos bolsillos externos
- Se fija de forma segura al depósito con anillo para depósito PRO (se vende por separado)
- El accesorio MOLLE en la parte superior de la bolsa permite colocar soportes para smartphones o tablets
- Resistente asa de transporte
- Pueden usarse con candados de cables y protección antirrobo
- Capacidad de transporte: De 7 a 10 litros
- Medidas: 35 cm L x 26,5 cm An x 20 cm Pr (13,8" x 10,4" x 7,9")

DESCRIPCIÓN	N.º ART.
Bolsa para depósito PRO engage	3502-0439



BOLSA PARA DEPÓSITO PRO CITY

- Desarrolladas para motocicletas tipo Adventure y otras motocicletas con depósitos de combustible muy inclinados
- Con un diseño estrecho que no interfiere con los manillares, incluso cuando están completamente cargadas
- Almacenamiento interno con compartimento de malla
- Dos bolsillos exteriores con pasacables
- Asa y tirante duraderos
- Se fija de forma segura al depósito con anillo para depósito PRO (se vende por separado)
- El accesorio MOLLE en la parte superior de la bolsa permite colocar soportes para smartphones o tablets
- En duradero nailon balístico1680D muy resistente a la radiación UV y con revestimiento interior resistente al agua
- Capacidad de transporte: De 11 a 14 litros
- 37 cm An x 25 cm Al x 29,5 cm Pr (14,6" x 9,8" x 11,6")

DESCRIPCIÓN	N.º ART.
Bolsa para depósito PRO city	3502-0438



BOLSA PARA DEPÓSITO PRO SPORT

- Una gran opción para motocicletas deportivas
- Diseño elegante
- Ofrecen una gran capacidad de almacenamiento e incluyen compartimentos interiores fáciles de usar
- Almacenamiento interno con compartimento de malla
- Se fija de forma segura al depósito con anillo para depósito PRO (se vende por separado)
- El accesorio MOLLE en la parte superior de la bolsa permite colocar soportes para smartphones o tablets
- En duradero nailon balístico1680D resistente a la radiación UV y con revestimiento interior resistente al agua
- Capacidad de transporte ampliable de 12 litros a 17 litros
- 39,5 cm An x 16,5 cm Al x 31,5 cm Pr (15,6" x 6,5" x 12,4")

DESCRIPCIÓN	N.º ART.
Bolsa para depósito PRO sport	3502-0435



BOLSA PARA DEPÓSITO PRO ENDURO

- Para motocicletas de Enduro
- Fijación de la placa base mediante correas con abrazaderas para tubo de chasis o correas de sujeción
- Con dos bolsillos externos
- Una cremallera conecta la placa base a la bolsa para el depósito
- Incluye funda para lluvia
- Resistente asa de transporte
- El accesorio MOLLE en la parte superior de la bolsa permite colocar soportes para smartphones o tablets
- En nailon balístico 1680D
- Medidas: 35 cm An x 20 cm Al x 31,5 cm Pr (13,8" x 7,9" x 12,4"); 12 litros - 15 litros de capacidad de carga

DESCRIPCIÓN	N.º ART.
Bolsa para depósito PRO enduro	3502-0443

Todos los nºs de artículo en MAGENTA son nuevos para 2021

SW-MOTECH®



BOLSA PARA DEPÓSITO PRO TRIAL

- Compañera ideal para largas distancias
- Bolsillo para mapas integrado
- Dos bolsillos exteriores con pasacables
- Compartimentos de malla en el interior de la bolsa y en la tapa
- Se fija de forma segura al depósito con anillo para depósito PRO (se vende por separado)
- Asa de transporte robusta
- El accesorio MOLLE en la parte superior de la bolsa permite colocar soportes para smartphones o tablets
- En nailon balístico 1680D
- Incluye funda para lluvia
- Capacidad de transporte ampliable de 13 litros a 18 litros
- Medidas: 37 cm L x 24 cm Al x 31 cm Al (14,6" x 9,4" x 12,2")

DESCRIPCIÓN	N.º ART.
Bolsa para depósito PRO trial	3502-0436



BOLSA PARA DEPÓSITO PRO GS

- Ajuste especialmente bueno en depósitos con mucha inclinación
- Complemento perfecto para rutas largas o salidas cortas
- Se fija de forma segura al depósito con anillo para depósito PRO (se vende por separado)
- El accesorio MOLLE en la parte superior de la bolsa permite colocar soportes para smartphones o tablets
- Dos bolsillos exteriores con pasacables
- Compartimento de malla integrado
- Resistente asa de transporte
- 16 litros - 20 litros de capacidad
- 42 cm L x 30 cm A x 34 cm P (16,5" x 11,8" x 13,4")

DESCRIPCIÓN	N.º ART.
Bolsa para depósito PRO GS	3502-0437



AROS PRO TANK

- Para montar las bolsas para depósito PRO
- Práctico mecanismo de cierre rápido que permite montar y desmontar la bolsa para depósito en segundos
- Diseño específico para motocicleta que proporciona una estabilidad completa y un ajuste óptimo
- Ayuda de guía magnética para una fácil fijación
- Fácil de instalar
- Fabricados en poliamida reforzada con fibra de vidrio
- Herrajes de montaje incluidos



COMPATIBLE CON	N.º ART.
APRILIA	
RS125 98-02	3502-0458
Pegaso 650 05-07	3502-0458
SL750 Shiver 07-16	3502-0458
ETV 1000 01-07	3502-0458
RSV 1000 05-10	3502-0474
RSV4 Factory 13-14	3502-0474
RSV4 RR/RF 15-16	3502-0474
SL1000 00-01	3502-0458
Tuono V4 11-20	3502-0474
ETV 1200 13-20	3502-0474
BMW	
G310GS 17-20	3502-0456

COMPATIBLE CON	N.º ART.
BMW (CONT.)	
G310R 16-20	3502-0456
G650GS 11-15	3502-0465
F650 97-00	3502-0447
F750/850 GS 17-20	3502-0478
F800 GT/R/S/ST (todos)	3502-0466
F850GS Adventure 18-20	3502-0478
R850R 94-01	3502-0448
S1000R 13-20	3502-0452
S1000RR 10-20	3502-0452
S1000XR 15-20	3502-0478
R nineT 14-20	3502-0452

COMPATIBLE CON	N.º ART.
BMW (CONT.)	
R nineT Pure/Racer/ Scrambler/Urban 16-20	3502-0452
R1100GS/RS 93-01	3502-0448
R1100S 98-05	3502-0448
R1150GS 99-04	3502-0448
HP2 Enduro 05-06	3502-0448
K1200GT 03-08	3502-0478
K1200R 05-08	3502-0478
K1200R Sport 07-08	3502-0448
K1200S 05-08	3502-0448
R1200GS 04-07	3502-0448
R1200GS/Adventure 08	3502-0449

AROS PRO TANK continúa en la siguiente página.

SW-MOTECH® AROS PRO TANK (CONT.)

COMPATIBLE CON	N.º ART.
BMW (CONT.)	
R1200GS 09-12	3502-0452
R1200GS Adventure 09-13	3502-0452
R1200GS LC 12-20	3502-0478
R1200GS LC Adventure 13-20	3502-0478
R1200GS LC Rally 16-20	3502-0478
R1200R 07-08	3502-0450
R1200R 09-14	3502-0452
R1200R/RS 15-18	3502-0478
R1200RT 14-20	3502-0478
R1200S 07-08	3502-0449
R1250GS/Adventure 18-20	3502-0478
R1250R/RS/RT 18-20	3502-0478
K1300GT 09-11	3502-0478
K1300R 09-16	3502-0478
K1300S 09-15	3502-0478
CAGIVA	
Raptor 650 00-07	3502-0460
Elefant 900 92-96	3502-0445
Raptor 1000 00-06	3502-0460
DUCATI	
Monster 600 94-01	3502-0445
Monster 620 01-06	3502-0445
Monster 696 08-14	3502-0463
Monster 750 97-03	3502-0445
Monster 796 10-14	3502-0463
Monster 797 16-20	3502-0445
Monster 800 03-07	3502-0445
Monster 821 14-20	3502-0445
Streetfighter 848 11-20	3502-0474
Panigale 899 14-15	3502-0474
Monster 900 94-04	3502-0445
Hypermotard 950/SP 18-20	3502-0478
Multistrada 950 16-20	3502-0478
Multistrada S 950 18-20	3502-0478
Panigale 959 16-20	3502-0474
Monster 1000 03-05	3502-0445
1098/R 07-09	3502-0445
Monster/S 1100 09-10	3502-0463
Monster EVO 1100 11-13	3502-0463
Panigale V4 1100 18-20	3502-0474
Streetfighter/S 1100 13-20	3502-0474
Panigale/S 1199 11-14	3502-0474
Monster R 1200 16-20	3502-0445
Multistrada 1200 10-20	3502-0478
Multistrada Enduro 1200 16-20	3502-0478
Multistrada S 1200 10-20	3502-0478
Multistrada 1260 17-20	3502-0478
Panigale/S 1299 15-20	3502-0474
HONDA	
CB125R 17-20	3502-0476
Monkey 18-20	3502-0476
CB300R 18-20	3502-0476
CB500 94-08	3502-0444
CB500F 04-08	3502-0461
CB500F 13-16	3502-0467
CB500F 16-20	3502-0476
CB500X 16-18	3502-0476
CB500X 18-20	3502-0471
CBR500R 16-20	3502-0476
CB600 Hornet 98-02	3502-0461
CB600 Hornet 03-10	3502-0444
CB600F 04-13	3502-0444
CBR600F 91-08	3502-0444
CBR600RR 03-08	3502-0444
CB650F 14-20	3502-0476
CB650R 18-20	3502-0476
CBR650F 13-20	3502-0476
CBR650R 18-20	3502-0476
VFR800 X Crossrunner 14	3502-0476
VFR800 X Crossrunner 15-20	3502-0479
VFR800F 14-20	3502-0476
CRF1000L Africa Twin 15-20	3502-0476
CRF1000L Africa Twin Adventure Sport 18-20	3502-0476
CBR1000RR Fireblade 14-20	3502-0476

COMPATIBLE CON	N.º ART.
HONDA (CONT.)	
CB1100 EX/RS 16-20	3502-0476
CRF1100L Africa Twin Adventure Sport 19-20	3502-0476
VFR1200X Crosstourer 14-20	3502-0476
KAWASAKI	
Ninja 125 18	3502-0447
Ninja 250R 08-11	3502-0447
Ninja 300 12	3502-0447
Versys 300 ABS 16	3502-0481
Z300 14	3502-0447
Ninja 400 17	3502-0481
ZXR 400 94-99	3502-0454
Z400 18	3502-0481
Ninja 500 R 08-09	3502-0454
Ninja ZX-6R 95-99	3502-0454
Ninja ZX-6R 18	3502-0481
Ninja/Z650 16-19	3502-0482
Z900 16-19	3502-0481
Z900 RS/Cafe 17-20	3502-0455
H2 19-20	3502-0481
H2 SX 19-20	3502-0455
KLV1000 03-05	3502-0446
Ninja 1000 SX 19	3502-0481
Versys 1000 12-18	3502-0455
Versys 1000 18	3502-0481
Z1000/R 03-20	3502-0455
Z1000SX 11-20	3502-0455
ZX10-R Ninja 05-20	3502-0455
ZRX-R 1200/S 01-06	3502-0455
Ninja ZX-14 08-20	3502-0454
ZZR 1400 06-20	3502-0455
KTM	
Duke 125/390 17-20	3502-0470
Duke 390 13-16	3502-0469
Adventure/R 790 19-20	3502-0457
Duke 790 18-20	3502-0470
Super Duke/R 07-13	3502-0457
Adventure 1050 14-20	3502-0478
Adventure/R 1090 16-20	3502-0478
Adventure/R 1190 13-20	3502-0478
Super Adventure 1290 14-16	3502-0478
Super Adventure R/S/T 1290 16-20	3502-0478
Super Duke R 14-20	3502-0478
Super Duke GT 16-20	3502-0478
MOTO GUZZI	
Breva 750 03-10	3502-0459
V85TT 19-20	3502-0485
Breva/Griso 850 05-10	3502-0474
Norge 850 07-20	3502-0474
Breva 1100 04-07	3502-0474
Griso 1100 05-10	3502-0474
Sport/4V 1200 08-20	3502-0474
Breva 1200 06-11	3502-0474
Griso 1200 07-20	3502-0474
Norge/GT 1200 06-20	3502-0474
Stelvio 1200 08-20	3502-0474
MOTO MORINI	
Corsaro 1200 05-20	3502-0474
Granpasso 1200 08-20	3502-0474
MV AGUSTA	
Brutale 675 12-20	3502-0456
F3 12-20	3502-0456
F4 12-20	3502-0474
Brutale 800 12-20	3502-0456
SUZUKI	
V-Strom 250 18-20	3502-0451
GS500 89-06	3502-0446
GSF 600 Bandit 00-04	3502-0446
GSR 600 05-10	3502-0451
GSX 600F 88-97	3502-0451
GSX 600F 97-01	3502-0446
GSX-R 600 03-20	3502-0451
GSF 650 Bandit/S 05-20	3502-0451
GSX 650F 07-16	3502-0451
SV650/S 03-08	3502-0451

COMPATIBLE CON	N.º ART.
SUZUKI (CONT.)	
SV650 ABS 15-20	3502-0451
V-Strom 650 04-11	3502-0446
V-Strom 650 11-20	3502-0451
SV650 98-02	3502-0446
GSR 750 11-16	3502-0451
GSX 750 97-03	3502-0446
GSX 750F 88-97	3502-0451
GSX-R 750 99-20	3502-0451
GSX-S 750 16-20	3502-0451
GSX-R 1000 03-20	3502-0451
GSX-S 1000/F 15-20	3502-0451
GSX-S 1000S 19-20	3502-0451
SV1000/S 03-05	3502-0451
V-Strom 1000 01-07	3502-0446
V-Strom 1000 14-19	3502-0475
V-Strom 1050 19-20	3502-0475
GSF 1200 Bandit 99-06	3502-0446
GSX 1200 99-02	3502-0446
GSF 1250 Bandit/S 07-15	3502-0451
GSX 1250 F ABS 09-15	3502-0451
GSX 1300 99-07	3502-0446
GSX 1300 08-20	3502-0451
GSX 1300 B-King 07-12	3502-0453
GSX 1400 01-06	3502-0446
TRIUMPH	
Daytona 600 03-05	3502-0456
Daytona 675 06-20	3502-0456
Street Triple R 675 08-20	3502-0456
Street Triple RS 675 16-20	3502-0456
Street Triple S 675 17-20	3502-0456
Tiger 800/XC 10-14	3502-0456
Tiger 800 XC/XCx/XCa 16-20	3502-0456
Tiger 800 XR/XRx/XRx 15-20	3502-0456
Daytona 900 93-96	3502-0445
Tiger 900 93-98	3502-0445
Speed Triple 1050/R 04-20	3502-0456
Speed Triple 1050 RS/S 18-20	3502-0456
Sprint GT 1050 10-20	3502-0456
Sprint ST 1050 05-15	3502-0456
Tiger 1050 06-12	3502-0456
Tiger SE 1050 11-12	3502-0456
Tiger Sport 1050 13-20	3502-0456
Tiger 1200 XCa/XCx/XR/XRt/XRx 15-20	3502-0456
Tiger Explorer 1200/XC 11-15	3502-0456
Tiger Explorer 1200 XCa/XCx/XR/XRt/XRx 15-17	3502-0456
YAMAHA	
FZ-1 05-16	3502-0445
MT-01 04-12	3502-0445
YZF-R1 99-14	3502-0445
YZF-R1/R3 15-20	3502-0495
MT-03 05-14	3502-0445
MT-03/MT-10 16-20	3502-0495
MT-03 ABS 20	3502-0496
YZF-R6 98-03	3502-0446
YZF-R6 04-20	3502-0445
MT-07 14-17	3502-0468
MT-07 18-20	3502-0484
Tenere 700 19-20	3502-0472
Tracer 700 16-20	3502-0445
MT-09 13-20	3502-0445
MT-09 Tracer 14-20	3502-0480
Tracer GT 900 18-20	3502-0480
XJ900 94-03	3502-0446
XSR 900 Abarth 17-20	3502-0445
MT-10 16-20	3502-0477
XJR1200 95-99	3502-0446
XT1200Z Super Tenere 10-20	3502-0445
FJR1300 00-20	3502-0445
XJR1300 98-06	3502-0446
XJR1300 06-14	3502-0445
XJR1300 15-20	3502-0473
Niken 18-20	3502-0483

ANILLOS PARA DEPÓSITO PRO ESPECÍFICOS PARA PORTAEQUIPAJES

DESCRIPCIÓN	N.º ART.
Para portaequipajes de acero	3502-0462
Para portaequipajes ALU	3502-0464
Para portaequipajes Adventure	3502-0491

DESCRIPCIÓN	N.º ART.
Para portaequipajes Street	3502-0493
Para portaequipajes Street (no incluye placa adaptadora)	3502-0494

Todos los nºs de artículo en MAGENTA son nuevos para 2021

SW-MOTECH



3502-0344



3502-0351

BOLSAS PARA DEPÓSITO EVO 2.0 MICRO

- Compatibles con casi cualquier depósito
- Proporciona espacio suficiente para pertenencias personales, como carteras, objetos de valor y documentos del vehículo
- En nailon balístico 1680D
- Con una base EVA firme que garantiza la estabilidad de la bolsa
- Compartimento de malla integrado
- Pasacables
- La versión eléctrica tiene una alimentación integrada con conector SAE
- Capacidad ampliable de 2,5 litros a 5 litros
- Incluye anillo superior EVO y funda para lluvia
- Dimensiones 27 cm L x 21 cm An x 11 cm Al (10 5/8" x 8 1/4" x 4 1/4")

NOTA: Requieren el anillo de depósito EVO para su instalación (de venta por separado).

DESCRIPCIÓN	N.º ART.
EVO 2.0 Micro eléctrico	3502-0344

DESCRIPCIÓN	N.º ART.
EVO 2.0 Micro	3502-0351

DESCRIPCIÓN	N.º ART.
Funda para lluvia	3502-0365



3502-0343



3502-0350

BOLSAS PARA DEPÓSITO EVO 2.0 DAYPACK

- Sus posibilidades de ajuste universales convierten a estas bolsas en el complemento idóneo para cualquier ruta
- Compartimento de malla integrado
- En nailon balístico 1680D
- Ofrece puntos de fijación para soportes GPS y portamapas
- La versión eléctrica tiene una alimentación integrada con conector SAE
- Ambas versiones incluyen un anillo superior EVO
- Requieren el anillo para depósito EVO (de venta por separado, págs. 114-115)
- Dimensiones 30 cm L x 21 cm An x 15 cm Pr (11 3/4" x 8 1/4" x 6")
- Capacidad de transporte ampliable de 5 litros a 9 litros

DESCRIPCIÓN	N.º ART.
EVO 2.0 Daypack eléctrico	3502-0343

DESCRIPCIÓN	N.º ART.
EVO 2.0 Daypack	3502-0350

DESCRIPCIÓN	N.º ART.
Funda para lluvia	3502-0364



3502-0342



3502-0349

BOLSAS PARA DEPÓSITO EVO 2.0 ENGAGE

- Para depósitos ligeramente convexos
- Con sistema EVO para un montaje y desmontaje rápidos
- Con dos bolsillos externos
- Resistente asa de transporte
- Incluye funda para GPS y mapas
- Pueden usarse con candados de cables y protección antirrobo
- Requieren el anillo para depósito EVO (de venta por separado, págs. 114-115)
- La versión eléctrica tiene una alimentación integrada con conector SAE
- La versión eléctrica también incluye un anillo superior especial y un kit de actualización compatible con todos los anillos de depósito EVO
- Capacidad de transporte: 7 litros
- Dimensiones 36 cm L x 27 cm An x 13 cm Pr (14 1/4" x 13 5/8" x 5 1/8")

DESCRIPCIÓN	N.º ART.
EVO 2.0 Engage eléctrico	3502-0342

DESCRIPCIÓN	N.º ART.
EVO 2.0 Engage	3502-0349

ESCAPES
BOLSAS & EQUIPAJE
FUNDAS & SEGURIDAD
ACCESORIOS GENERALES
PARABRISAS
CARENADOS & CARROCERÍA
ASIENTOS & RESPALDOS
MANILLARES & MANDOS MANUALES
ESTRIBERAS & MANDOS DE PIE
ILUMINACIÓN
ELÉCTRICO & INSTRUMENTACIÓN
CORONAS & PIÑONES
CADENAS & CORREAS TRANSMISIÓN
RUEDAS & ACCESORIOS
FRENOS
SUSPENSIÓN
MOTOR
ALIMENTACIÓN DE MOTOR
AUDIO/VIDEO & SOPORTES
ACCESORIOS PARA PILOTO
TORNILLERÍA & ARTÍCULOS PROMOCIONALES
ÍNDICE

ESCAPES
BOLSAS & EQUIPAJE
FUNDAS & SEGURIDAD
ACCESORIOS GENERALES
PARABRISAS
CARENADOS & CARROCERÍA
ASIENTOS & RESPALDOS
MANILLARES & MANDOS MANUALES
ESTRIBERAS & MANDOS DE PIE
ILUMINACIÓN
ELÉCTRICO & INSTRUMENTACIÓN
CORONAS & PIÑONES
CADENAS & CORREAS TRANSMISIÓN
RUEDAS & ACCESORIOS
FRENOS
SUSPENSIÓN
MOTOR
ALIMENTACIÓN DE MOTOR
AUDIO/VIDEO & SOPORTES
ACCESORIOS PARA PILOTO
TORNILLERÍA & ARTÍCULOS PROMOCIONALES
ÍNDICE

SW-MOTECH



3502-0341



3502-0348

BOLSAS PARA DEPÓSITO EVO 2.0 CITY

- Desarrolladas para motocicletas tipo Adventure y otras motocicletas con depósitos de combustible muy inclinados
- Con un diseño estrecho que no interfiere con los manillares, incluso cuando están completamente cargadas
- Requieren el anillo para depósito EVO (de venta por separado, págs. 114-115)
- Almacenamiento interno con compartimento de malla
- Tres bolsillos externos
- Dos pasacables
- Asa y tirante duraderos
- En duradero nailon balístico1680D muy resistente a la radiación UV y con revestimiento interior resistente al agua
- La versión eléctrica tiene una alimentación integrada con conector SAE
- La versión eléctrica también incluye un anillo superior especial y un kit de actualización compatible con todos los anillos de depósito EVO

DESCRIPCIÓN	N.º ART.
EVO 2.0 City eléctrico	3502-0341

DESCRIPCIÓN	N.º ART.
EVO 2.0 City	3502-0348

DESCRIPCIÓN	N.º ART.
Funda para lluvia	3502-0363



3502-0338



3502-0345

BOLSAS PARA DEPÓSITO EVO 2.0 SPORT

- La opción perfecta para motocicletas deportivas
- Estilizado diseño compacto
- Ofrecen una gran capacidad de almacenamiento e incluyen compartimentos interiores fáciles de usar
- Almacenamiento interno con compartimento de malla
- Con broche de presión para asegurar la correa de liberación del mecanismo de cierre rápido
- En duradero nailon balístico1680D resistente a la radiación UV y con revestimiento interior resistente al agua
- La versión eléctrica incluye un anillo superior especial y un kit de actualización compatible con todos los anillos de depósito EVO
- La versión eléctrica también tiene una alimentación integrada con conector SAE
- Capacidad de transporte ampliable de 14 litros a 21 litros
- Dimensiones 40 cm L x 34 cm An x 17 cm Pr (15 3/4" x 13 3/8" x 6 3/4")



3502-0366

DESCRIPCIÓN	N.º ART.
EVO 2.0 Sport eléctrico	3502-0338

DESCRIPCIÓN	N.º ART.
EVO 2.0 Sport	3502-0345

DESCRIPCIÓN	N.º ART.
Funda para lluvia	3502-0366

BOLSAS PARA DEPÓSITO EVO 2.0 TRIAL

- Compañera ideal para largas distancias
- Sistema de cierre rápido EVO que permite montar y desmontar la bolsa en segundos
- Bolsillo para mapas integrado
- Dos bolsillos exteriores con pasacables
- Compartimentos de malla en el interior de la bolsa y en la tapa
- Asa de transporte robusta
- En nailon balístico 1680D
- Capacidad de transporte ampliable de 15 litros a 22 litros
- La versión eléctrica tiene una alimentación integrada con conector SAE
- La versión eléctrica también incluye un anillo superior especial y un kit de actualización compatible con todos los anillos de depósito EVO
- Medidas: 38 cm L x 19 cm An x 33 cm Al (15" x 7 1/2" x 13")



3502-0339



3502-0346

DESCRIPCIÓN	N.º ART.
EVO 2.0 Trial eléctrico	3502-0339

DESCRIPCIÓN	N.º ART.
EVO 2.0 Trial	3502-0346

Todos los nºs de artículo en MAGENTA son nuevos para 2021

SW-MOTECH



3502-0340



3502-0347

BOLSAS PARA DEPÓSITO EVO 2.0 GS

- Ajuste especialmente bueno en depósitos con mucha inclinación
- Complemento perfecto para rutas largas
- Sistema EVO que permite montar y desmontar la bolsa en segundos
- Cremallera para expansión
- Tres bolsillos exteriores con pasacables
- Compartimento de malla integrado
- Resistente asa de transporte
- Incluye funda para GPS y mapas
- Requieren el anillo para depósito EVO (de venta por separado, págs. 114-115)

DESCRIPCIÓN	N.º ART.
EVO 2.0 GS eléctrico	3502-0340

- La versión eléctrica tiene una alimentación integrada con conector SAE
- La versión eléctrica también incluye un anillo superior especial y un kit de actualización compatible con todos los anillos de depósito EVO
- 16 litros - 22 litros de capacidad
- 41 cm L x 31 cm An x 25 cm Pr (16 1/8" x 12 1/4" x 9 3/4")

DESCRIPCIÓN	N.º ART.
EVO 2.0 GS	3502-0347

3502-0352



3502-0353



BOLSAS PARA DEPÓSITO CON CORREAS EVO ENDURO

- Para motocicletas de Enduro
- Fijación de la placa base mediante correas con abrazaderas para tubo de chasis o correas de sujeción
- Una cremallera conecta la placa base a la bolsa para el depósito
- El modelo Lite (LT) es una versión más pequeña de la bolsa de Enduro grande que es perfecta para motos no tan grandes con depósitos más pequeños
- Muchos compartimentos integrados

DESCRIPCIÓN	N.º ART.
Bolsas para depósito con correas EVO Enduro	3502-0352

- Resistente asa de transporte
- En nailon balístico 1680D
- Dimensiones bolsa Enduro: 33 cm An x 23 cm Al x 36 cm Pr (13" x 9" x 14 1/4"); 13 litros - 22 litros de capacidad
- Dimensiones bolsa Enduro LT: 21 cm An x 17 cm Al x 21 cm Pr (8 1/4" x 6 3/4" x 8 1/4"); 5 litros - 7,5 litros de capacidad

NOTA: No compatible con el sistema de anillo para depósito EVO.

DESCRIPCIÓN	N.º ART.
Bolsas para depósito con correas EVO Enduro LT	3502-0353

3502-0355



FUNDA ESTANCA TABLET

- Compatible con la mayoría de bolsas para depósito EVO con sistema de cierre rápido (no para EVO Micro y Enduro LT)
- Materiales resistentes que protegen el hardware de arañazos
- Ofrecen flexibilidad en condiciones climáticas frías
- Pueden usarse junto con las ampliaciones de volumen de las bolsas para depósito
- Funda estanca con opciones de fijación MOLLE también disponible
- Adecuada para pantallas de 24,5 cm (9,7")

DESCRIPCIÓN	N.º ART.
Funda estanca drybag para tablet	3502-0355
Funda estanca drybag de tablet con fijaciones MOLLE	3502-0486

3502-0356



FUNDA ESTANCA DRYBAG PARA SMARTPHONE

- Compatible con la mayoría de bolsas para depósito EVO con sistema de cierre rápido (excepto EVO Micro y Enduro LT)
- Protege los teléfonos móviles de arañazos
- Ofrecen flexibilidad en condiciones climáticas frías
- También puede utilizarse junto con la bolsa para depósito
- Funda estanca con opciones de fijación MOLLE también disponible
- Con unas dimensiones interiores de 90 mm x 17 cm se puede usar con casi cualquier smartphone

DESCRIPCIÓN	N.º ART.
Funda estanca drybag para smartphone	3502-0356
Funda estanca drybag de smartphone con fijaciones MOLLE	3502-0487



PORTAMAPAS PARA BOLSA PARA DEPÓSITO

- Fijación sencilla en la mayoría de bolsas para depósito SW-Motech
- En nailon balístico 1680D
- Múltiples opciones de montaje
- Con fijadores de cordón para una fijación segura en las bolsas para depósito

DESCRIPCIÓN	N.º ART.
Portamapas	3502-0354

Todos los nºs de artículo en MAGENTA son nuevos para 2021

SW-MOTECH



3502-0492

3502-0393



3502-0410



ANILLOS PARA DEPÓSITO EVO

- Para montar las bolsas para depósito EVO
- Práctico mecanismo de cierre rápido que permite montar y desmontar la bolsa para depósito en segundos
- Diseño específico para motocicleta o para rejilla portaequipajes que proporciona una estabilidad completa y un ajuste óptimo
- Fácil de instalar
- Fabricados en poliamida reforzada con fibra de vidrio
- Herrajes de montaje incluidos

ANILLOS PARA DEPÓSITO EVO ESPECÍFICOS PARA PORTAEQUIPAJES

DESCRIPCIÓN	N.º ART.
Para portaequipajes Adventure	3502-0367

DESCRIPCIÓN	N.º ART.
APRILIA	
RS125 98-02	3502-0402
Pegaso 650 05-07	3502-0402
SL 750 Shiver 07-16	3502-0402
ETV 1000 CapoNord 01-07	3502-0402
RSV 1000 Tuono 04-06	3502-0402
RSV 1000 Tuono 05-10	3502-0412
RSV4 1000 Factory 13-14	3502-0412
RSV4 1000 RR/RF 15-16	3502-0412
SL 1000 Falco 00-01	3502-0402
Tuono V4 R 11-20	3502-0412
Tuono V4 1100 RR/Factory 17	3502-0412
ETV 1200 CapoNord 13-20	3502-0412
BMW	
G310GS 17-20	3502-0401
G310R 16-20	3502-0401
F650GS Twin 07-11	3502-0404
F700GS 12-20	3502-0404
K750/850 GS 18-20	3502-0416
F800GS 08-20	3502-0404
F800GS Adventure 13-20	3502-0404
F800GT 12-20	3502-0407
F800R 09-20	3502-0407
F800S 06-10	3502-0407
F800ST 06-12	3502-0407
K850GS Adventure 18-20	3502-0416
R850R 94-01	3502-0395
S1000R 13-20	3502-0398
S1000RR 10-20	3502-0398
S1000XR 15-20	3502-0416
R1100 GS 94-99	3502-0395
R1100R/RS 93-01	3502-0395
R1150GS 99-04	3502-0395
R1150GS Adventure 02-05	3502-0395
HP2 Enduro 05-06	3502-0395
R nineT 1170 14-20	3502-0398
R nineT Pure/Racer/Scrambler/ Urban G/S 1170 16-20	3502-0398
K1200GT 03-08	3502-0416
K1200R 05-08	3502-0416
K1200R Sport 07-08	3502-0395
K1200S 05-08	3502-0395
R1200GS 04-07	3502-0395
R1200 GS/GS Adventure 08	3502-0396
R1200GS 09-12	3502-0398
R1200GS Adventure 09-13	3502-0398
R1200GS LC/Adventure 13-20	3502-0416
R1200GS LC Rally 16-20	3502-0416
R1200R 09-14	3502-0398
R1200 R/RS 15-18	3502-0416
R1200RT 14-20	3502-0416
R1200S 07-08	3502-0396
R1250 GS/GS Adventure 18-20	3502-0416
R1250 R/RT 18-20	3502-0416
K1300GT 09-11	3502-0416
K1300R 09-16	3502-0416

DESCRIPCIÓN	N.º ART.
Para portaequipajes ALU	3502-0406

DESCRIPCIÓN	N.º ART.
BMW (CONT.)	
K1300S 09-15	3502-0416
CAGIVA	
Elefant 900 92-96	3502-0393
DUCATI	
M 600 Monster 94-01	3502-0393
M 620 i.E Monster 01-06	3502-0393
Monster 696 08-14	3502-0412
Monster 696 08-14	3502-0405
Superbike 748 00-03	3502-0393
M 750 Monster 97-01	3502-0393
M 750 i.E Monster 01-03	3502-0393
Monster 796 10-14	3502-0412
Monster 796 10-14	3502-0405
Monster 797 16-20	3502-0393
M 800 Monster 03-04	3502-0393
M 800 S2R Monster 04-07	3502-0393
Monster 821 14-20	3502-0393
Streetfighter 848 11-20	3502-0412
Superbike 848 08-11	3502-0393
Superbike 848 EVO 11-13	3502-0393
Superbike 899 Panigale 14-15	3502-0412
M 900 Monster 94-99	3502-0393
M 900 i.E Monster 99-04	3502-0393
M 916 S4 Monster 00-04	3502-0393
Superbike 916 94-98	3502-0393
Hypermotard 950 18-20	3502-0416
Multistrada 950 S 16-20	3502-0416
Multistrada 950 19-20	3502-0416
SuperSport/S 950 17-20	3502-0393
Panigale 959 16-20	3502-0412
M 992 S2R Monster 05-09	3502-0393
M 996 S4R Monster 04-06	3502-0393
Superbike 996 00-02	3502-0393
M 998 S4RS Monster 06-09	3502-0393
Monster 1000 03-05	3502-0393
Superbike 1098/1098R 07-09	3502-0393
Monster 1100 S 09-10	3502-0412
Monster 1100 S 09-10	3502-0405
Monster 1100 EVO 11-13	3502-0412
Monster 1100 EVO 11-13	3502-0405
Panigale V4 18-20	3502-0412
Streetfighter 1100 S 13-20	3502-0412
Superbike 1198/1198R 09-12	3502-0393
Superbike 1199 Panigale S 11-14	3502-0412
Monster 1200/S 14-20	3502-0393
Monster 1200R 16-20	3502-0393
Multistrada 1200/S 10-20	3502-0416
Multistrada 1200 Enduro 16-20	3502-0416
Multistrada 1260 Air/Enduro/ Pikes Peak/S/SD 18-20	3502-0416
Panigale 1299 S 15-20	3502-0412
HONDA	
CB125/300/650 R 18-20	3502-0414
CB500 93-03	3502-0392
CB500F 16-20	3502-0414

DESCRIPCIÓN	N.º ART.
Para portaequipajes Street	3502-0492

DESCRIPCIÓN	N.º ART.
HONDA (CONT.)	
CB500S 96-03	3502-0392
CB500X 16-17	3502-0414
CB500X 18-20	3502-0411
CBF500 04-06	3502-0392
CBR500R 16-20	3502-0414
CB600F Hornet 01-13	3502-0392
CB600S Hornet 01-06	3502-0392
CBF600N/S 04-13	3502-0392
CBR600F 91-06, 11-13	3502-0392
CBR600RR 03-12	3502-0392
CB650F 14-20	3502-0414
CBR650F 13-20	3502-0414
CBR650R 18-20	3502-0414
NTV650 Deauville 98-05	3502-0392
NTV650 Revere 88-97	3502-0392
XL700 V Transalp 07-12	3502-0392
CB750 Sevenfifty 92-03	3502-0392
VFR750F 91-97	3502-0392
VFR800 98-01	3502-0392
VFR800F 14-20	3502-0414
VFR800X Crossrunner 11-13	3502-0392
VFR800X Crossrunner 14	3502-0414
VFR800 V-Tec 02-06	3502-0392
CB900F Hornet 02-07	3502-0392
CBR900RR 93-03	3502-0392
CB1000R 08-17	3502-0392
CBF1000 06-09	3502-0392
CBF1000F 09-16	3502-0392
CBR1000 93-99	3502-0392
CBR1000RR Fireblade 04-13	3502-0392
CBR1000RR 14-20	3502-0414
CRF1000L Africa Twin 15-20	3502-0414
CRF1000L Africa Twin Adventure Sport 18-20	3502-0414
VTR1000 97-06	3502-0392
XL1000V Varadero 98-11	3502-0392
CB1100 EX/RS 16-20	3502-0414
CBR1100 XX Blackbird 99-07	3502-0392
VFR1200F 09-20	3502-0392
VFR1200 X Crosstourer 11-13	3502-0392
VFR1200 X Crosstourer 14-20	3502-0414
CB1300 03-09	3502-0392
CB1300S 05-20	3502-0392
KAWASAKI	
Versys X300 ABS 16-20	3502-0418
Ninja 400 17-20	3502-0418
Z400 18-20	3502-0418
ZXR400 94-99	3502-0399
ER-5 96-05	3502-0400
GPZ500S 87-03	3502-0399
KLE 500 91-07	3502-0399
Ninja 500 R 08-09	3502-0399
ER-6F/N 06-16	3502-0400
Ninja ZX-6R 600 95-99	3502-0399
Ninja ZX-6R 600 00-12	3502-0400

Todos los nºs de artículo en MAGENTA son nuevos para 2021

SW-MOTECH® ANILLOS PARA DEPÓSITO EVO (CONT.)

DESCRIPCIÓN	N.º ART.
KAWASAKI (CONT.)	
ZZR600 89-05	3502-0399
ZZR600 06-08	3502-0400
Ninja ZX-6R 636 13-17	3502-0400
Ninja ZX-6R 636 18-20	3502-0418
Ninja 650 16-20	3502-0419
Ninja 650 R 08-20	3502-0400
Versys 650 07-20	3502-0400
Vulcan S 16-20	3502-0400
Z650 16-20	3502-0419
ZR7S 00-04	3502-0399
Ninja ZX-7R 700 96-01	3502-0400
Z750 04-12	3502-0400
Z750 S 04-06	3502-0400
Zephyr 750 91-00	3502-0399
Z800 12-20	3502-0400
GPZ 900 84-89	3502-0399
Ninja ZX-9R 900 94-03	3502-0399
Z900 16-20	3502-0418
Z900RS/RS Cafe 17-20	3502-0400
KLV 1000 03-05	3502-0394
Ninja H2 SX 19-20	3502-0400
Versys 1000 12-18	3502-0400
Versys 1000 18-20	3502-0418
Z1000/R 03-20	3502-0400
Z1000 SX 11-20	3502-0400
Ninja ZX-10R 1000 03-20	3502-0400
ZRX1100 97-01	3502-0399
ZZR1100 89-92	3502-0399
ZRX1200 R/S 01-06	3502-0400
ZZR1200 02-06	3502-0400
GTR 1400 12-20	3502-0400
Ninja ZX-14 1400 08-20	3502-0399
ZZR1400 06-20	3502-0400
KTM	
Duke 125/390 17-20	3502-0410
Duke 390 13-16	3502-0409
Adventure/R 790 19-20	3502-0422
Duke 790 18-20	3502-0410
Super Duke/R 990 07-13	3502-0422
Adventure 1050 14-20	3502-0416
Adventure 1090/R 16-20	3502-0416
Adventure 1190/R 13-20	3502-0416
Super Adventure 1290 14-16	3502-0416
Super Adventure 1290 R/S/T 16-20	3502-0416
Super Duke 1290 GT 16-20	3502-0416
Super Duke 1290 R 14-20	3502-0416
MOTO GUZZI	
V85 TT 19-20	3502-0420
Breva 750 05-08	3502-0490
Breva/Griso 850 05-10	3502-0412
Norge 850 07-10	3502-0412
Breva 1100 04-07	3502-0412
Griso 1100 05-10	3502-0412
Breva 1200 06-11	3502-0412
Griso 1200 07-20	3502-0412
Norge 1200 06-20	3502-0412
Sport/4V 1200 08-20	3502-0412
Stelvio 1200 08-20	3502-0412
MOTO MORINI	
Corsaro 1200 05-20	3502-0412

DESCRIPCIÓN	N.º ART.
MOTO MORINI (CONT.)	
Granpasso 1200 08-20	3502-0412
MV AGUSTA	
Brutale/F3 675 12-20	3502-0401
Brutale 800 12-20	3502-0401
F4 1000 12-20	3502-0412
SUZUKI	
V-Strom 250 18-20	3502-0397
GS 500E 89-06	3502-0394
GS 500F 04-06	3502-0394
GSF 600 00-04	3502-0394
GSF 600 Bandit S 00-04	3502-0394
GSR 600 05-10	3502-0397
GSX 600F 88-97	3502-0397
GSX 600F 97-01	3502-0394
GSX-R 600 97-03	3502-0394
GSX-R 600 03-20	3502-0397
RF 600F/R 93-95	3502-0394
DL 650 V-Strom 04-10	3502-0394
GSF 650 Bandit/S 05-20	3502-0397
GSX 650F 07-16	3502-0397
SFV 650 Gladius 09-16	3502-0397
SV 650/650S 98-02	3502-0394
SV 650/650S 03-08	3502-0397
SV 650 ABS 15-20	3502-0397
SV 650X 18-20	3502-0397
V-Strom 650/XT 11-20	3502-0397
XF 650 Freewind 97-03	3502-0394
GSR 750 11-16	3502-0397
GSX 750 97-03	3502-0394
GSX 750F 88-97, 02-05	3502-0397
GSX 750F 98-01	3502-0394
GSX-R 750 96-03	3502-0394
GSX-R 750/1000 03-20	3502-0397
GSX-S 750 16-20	3502-0397
RF 900F/R 94-99	3502-0394
DL 1000 V-Strom 01-07	3502-0394
GSX-R 1000 01-02	3502-0394
GSX-S 1000/1000F 15-20	3502-0397
GSX-S 1000S 19-20	3502-0397
SV 1000/1000S 03-05	3502-0397
TL 1000R 98-99	3502-0394
V-Strom 1000 XT 14-20	3502-0413
GSF 1200 Bandit 96-06	3502-0394
GSF 1200 Bandit 00-06	3502-0394
GSX 1200 99-01	3502-0394
GSF 1250 Bandit/S 07-15	3502-0397
GSX 1250F ABS 09-15	3502-0397
GSX 1300R Hayabusa 99-07	3502-0394
GSX 1300R Hayabusa 08-20	3502-0397
GSX 1400 01-06	3502-0394
TRIUMPH	
Daytona 600 03-05	3502-0401
Street Triple S 660 17-20	3502-0401
Daytona 675 06-20	3502-0401
Street Triple 675 07-16	3502-0401
Street Triple 675 R 08-16	3502-0401
Street Triple 675 Rx 15-16	3502-0401
Street Triple 765 R/RS/S 16-20	3502-0401
Tiger 800/Tiger 800 XC 10-14	3502-0401
Tiger 800 XC/XCx/XCa/XR/XRx/XRt 15-20	3502-0401

DESCRIPCIÓN	N.º ART.
TRIUMPH (CONT.)	
Daytona 900 93-96	3502-0393
Tiger 900 93-98	3502-0393
Tiger 900 98-00	3502-0401
Daytona 955 97-05	3502-0401
Speed Triple 955 01-05	3502-0401
tiger 955i 04-06	3502-0401
Speed Triple 1050 R 04-20	3502-0401
Speed Triple 1050 RS/S 18-20	3502-0401
Sprint GT 1050 10-20	3502-0401
Sprint ST 1050 05-15	3502-0401
Tiger 1050 06-12	3502-0401
Tiger 1050 SE 11-12	3502-0401
Tiger 1050 Sport 13-20	3502-0401
Tiger 1200 XCa/XCx/XR/XRt/XRx 18-20	3502-0401
Tiger Explorer XC 11-15	3502-0401
Tiger Explorer XCx/XCa/ XR/XRx/XRt 15-17	3502-0401
YAMAHA	
TZR 125 97-99	3502-0394
YZF-R3 15-20	3502-0415
FZ6/FZ 6 Fazer 03-10	3502-0393
FZR600R 94-96	3502-0394
FZS600 Fazer 97-03	3502-0393
XJ6/XJ6 Diversion 08-20	3502-0393
XJ6 Diversion F ABS 10-20	3502-0393
YZF-R6 98-03	3502-0394
YZF-R6 03-20	3502-0393
YZR600R 96-00	3502-0394
MT-03 05-14	3502-0393
MT-07 14-17	3502-0408
MT-07 Moto Cage 15-16	3502-0408
MT-07 Tracer 16-20	3502-0393
Tenere 700 19-20	3502-0425
YZF750R 93-96	3502-0394
FZ8/FZ8 Fazer 10-20	3502-0393
TDM 850 91-01	3502-0394
TRX 850 96-99	3502-0394
MT-09 13-20	3502-0393
MT-09 SP 17-20	3502-0393
MT-09 Tracer/Tracer 900 14-20	3502-0417
TDM 900 01-09	3502-0393
Tracer 900 GT 18-20	3502-0417
XJ900 S Diversion 94-03	3502-0394
XSR900 15-20	3502-0393
XSR900 Abarth 17-20	3502-0393
FZ1/FZ1 Fazer 05-16	3502-0393
FZR1000 89-94	3502-0394
FZS1000 Fazer 00-05	3502-0393
YZF1000 R Thunderace 97-00	3502-0394
MT-10 16-20	3502-0415
YZF-R1 97-14	3502-0393
YZF-R1 15-20	3502-0415
XJR1200 95-99	3502-0394
XT1200Z/ZE Super Tenere 10-20	3502-0393
FJR1300 00-20	3502-0393
XJR1300 98-06	3502-0394
XJR1300 06-14	3502-0393
MT-01 1700 04-12	3502-0393



ANILLO SUPERIOR EVO

- Para sustituir el anillo superior montado en una bolsa para depósito y poder utilizarla con el anillo para depósito EVO
- Función de cierre rápido

DESCRIPCIÓN	N.º ART.
Anillo superior EVO	3502-0391



PROTECCIÓN ANTIRROBO PARA BOLSAS PARA DEPÓSITO EVO

- Protege las bolsas para depósito EVO contra el robo
- Sistema de protección doble: un pin de seguridad que impide que se pueda quitar la bolsa desde el interior y un candado de cable que asegura la bolsa en el exterior

DESCRIPCIÓN	N.º ART.
Protección antirrobo para bolsas para depósito EVO	3502-0403



CINTAS ELÁSTICAS DE RECAMBIO

- Cintas elásticas de recambio para las bolsas para depósito EVO especificadas
- N.º ART. 3920-0476 12 cm L
- N.º ART. 3920-0477 30 cm L

DESCRIPCIÓN	N.º ART.
Para bolsas City, Engage, GS y Micro Tank	3920-0476
Para bolsas Daypack, ION, Sport, Trial y Yukon	3920-0477

Todos los nºs de artículo en MAGENTA son nuevos para 2021

SW-MOTECH



3502-0357



3502-0358



3502-0359

BOLSAS PARA DEPÓSITO ION

- Adecuadas para casi cualquier depósito
- Los tres modelos son extensibles para aumentar su capacidad de forma importante
- Con elementos de suave vinilo y ribetes textiles reflectantes que proporcionan un look distintivo y genuino
- Bolsillo para mapas integrado
- Compartimentos interiores de malla
- Pueden montarse y desmontarse rápidamente del anillo para depósito ION (de venta por separado) mediante la función de cierre rápido
- Práctica asa de transporte
- En poliéster 600D
- La bolsa ION sencilla mide 30 cm L x 21 cm An x 15 cm Pr (11 3/4" x 8 1/4" x 6")
- La bolsa ION doble mide 38 cm L x 26 cm An x 17 cm Pr (15" x 10 1/4" x 6 3/4")
- La bolsa ION triple mide 38 cm L x 33 cm An x 19 cm Pr (15" x 13" x 7 1/2")

DESCRIPCIÓN	N.º ART.
ION sencilla	3502-0357

DESCRIPCIÓN	N.º ART.
ION doble	3502-0358

DESCRIPCIÓN	N.º ART.
ION triple	3502-0359

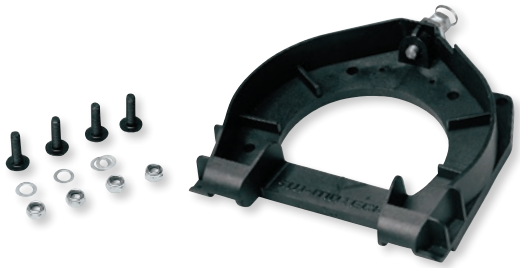

ANILLO SUPERIOR ION

- Para montar en las bolsas para depósito ION
- Disponible en negro

DESCRIPCIÓN	N.º ART.
Anillo superior ION	3502-0368

ANILLOS DE DEPÓSITO ION

- Para montar las bolsas para depósito ION
- Práctico mecanismo de cierre rápido que permite montar y desmontar la bolsa para depósito en segundos
- Diseño específico para motocicleta que proporciona una estabilidad completa y un ajuste óptimo
- Fácil de instalar
- Fabricados en poliamida reforzada con fibra de vidrio
- Herrajes de montaje incluidos



3502-0370

COMPATIBLE CON	N.º ART.
APRILIA	
RS125 98-02	3502-0380
Pegaso 650 05-07	3502-0380
SL750 Shiver 07-16	3502-0380
ETV1000 Caponord 01-07	3502-0380
RSV1000 Tuono 04-06	3502-0380
RSV1000 Tuono 05-10	3502-0385
RSV4 Factory APRC 13-14	3502-0385
RSV4 RR/RF 15-16	3502-0385
SL1000 Falco 00-01	3502-0380
Tuono V4 R 11-20	3502-0385
ETV1200 Caponord 13-20	3502-0385
BMW	
G310GS 17-20	3502-0379
G310R 16-20	3502-0379
F650GS Twin 07-11	3502-0381
F700GS 12-20	3502-0381
F750/850 GS 18-20	3502-0388
F800GS 08-20	3502-0381
F800GS Adventure 13-20	3502-0381
F800GT 12-20	3502-0382
F800R 09-20	3502-0382
F800S 06-10	3502-0382
F800ST 06-12	3502-0382
F850GS Adventure 18-20	3502-0388
R850R 94-01	3502-0372
S1000R 13-20	3502-0375
S1000RR 10-20	3502-0375
S1000XR 15-20	3502-0388
R1100GS 94-99	3502-0372
R1100R/RS 93-01	3502-0372

COMPATIBLE CON	N.º ART.
BMW (CONT.)	
R1150GS 99-04	3502-0372
R1150GS Adventure 02-05	3502-0372
HP2 Enduro 05-06	3502-0372
R nineT 14-20	3502-0375
R nineT Pure/Racer/Scrambler/ Urban G/S 16-20	3502-0375
K1200GT 03-08	3502-0388
K1200R 05-08	3502-0388
K1200R Sport 07-08	3502-0372
K1200S 05-08	3502-0372
R1200GS 04-07	3502-0372
R1200GS 09-12	3502-0375
R1200GS Adventure 06-07	3502-0373
R1200GS Adventure 09-13	3502-0375
R1200GS LC 13-20	3502-0388
R1200GS LC Adventure 13-20	3502-0388
R1200GS LC Rally 16-20	3502-0388
R1200R 09-14	3502-0375
R1200R/RS 15-18	3502-0388
R1200RT 05-13	3502-0376
R1200RT 14-20	3502-0388
R1200ST 05-09	3502-0373
R1250GS 18-20	3502-0388
R1250GS Adventure 18-20	3502-0388
R1250R/RS/RT 18-20	3502-0388
K1300GT 09-11	3502-0388
K1300R 09-16	3502-0388
K1300S 09-15	3502-0388
CAGIVA	
Elefant 900 92-96	3502-0370

COMPATIBLE CON	N.º ART.
DUCATI	
M600 Monster 94-01	3502-0370
M620 i.E Monster 01-06	3502-0370
Monster 696 08-14	3502-0385
Superbike 748 00-03	3502-0370
M750 Monster 97-01	3502-0370
M750 i.E Monster 01-03	3502-0370
Monster 796 10-14	3502-0385
Monster 797 16-20	3502-0370
M800 Monster 03-04	3502-0370
M800 S2R Monster 04-07	3502-0370
Monster 821 14-20	3502-0370
Streetfighter 848 11-20	3502-0385
Superbike 848 08-11	3502-0370
Superbike 848 EVO 11-13	3502-0370
Superbike Panigale 899 14-15	3502-0385
M900 Monster 94-99	3502-0370
M900 i.E Monster 99-04	3502-0370
M916 S4 Monster 00-04	3502-0370
Superbike 916 94-98	3502-0370
SuperSport/S 17-20	3502-0370
Multistrada 950 16-20	3502-0388
Multistrada 950 S 19-20	3502-0388
Panigale 959 16-20	3502-0385
M992 S2R Monster 05-09	3502-0370
M996 S4R Monster 04-06	3502-0370
Superbike 996 00-02	3502-0370
M998 S4RS Monster 06-09	3502-0370
M1000 i.E Monster 03-05	3502-0370
Superbike 1098/R 07-09	3502-0370
Monster/S 1100 09-10	3502-0385

Todos los nºs de artículo en MAGENTA son nuevos para 2021

SW-MOTECH® ANILLOS DE DEPÓSITO ION (CONT.)

COMPATIBLE CON	N.º ART.
DUCATI (CONT.)	
Monster 1100 EVO 11-13	3502-0385
Panigale V4 18-20	3502-0385
Streetfighter 1100/S 13-20	3502-0385
Superbike 1198/R 09-12	3502-0370
Superbike Panigale/S 1199 11-14	3502-0385
Monster/S 1200 14-20	3502-0370
Monster R 1200 16-20	3502-0370
Multistrada 1200/S 10-20	3502-0388
Multistrada 1200 Enduro 16-20	3502-0388
Multistrada 1260 Pikes Peak/S/ SD Air 18-20	3502-0388
Panigale/S 1299 15-20	3502-0385
HONDA	
CB125/300/650 R 18-20	3502-0386
CB500 93-03	3502-0369
CB500F 16-20	3502-0386
CB500S 96-03	3502-0369
CB500X 16-18	3502-0386
CB500X 18-20	3502-0384
CBF500 04-06	3502-0369
CBR500R 16-20	3502-0386
CB600F Hornet 01-13	3502-0369
CB600S Hornet 03-06	3502-0369
CBF600N/S 04-13	3502-0369
CBR600F 91-06, 11-13	3502-0369
CBR600RR 03-12	3502-0369
CB650F 14-20	3502-0386
CBR650F 16-20	3502-0386
CBR650R 18-20	3502-0386
NT650 Revere 88-97	3502-0369
NT650 V Deauville 98-05	3502-0369
XL700 V Transalp 07-12	3502-0369
CB750 Sevenfifty 92-03	3502-0369
VFR750F 91-97	3502-0369
VFR800 98-01	3502-0369
VFR800 V-tec 02-06	3502-0369
VFR800 X Crossrunner 11-13	3502-0369
VFR800 X Crossrunner 14	3502-0386
VFR800F 14-20	3502-0386
CB900F Hornet 02-07	3502-0369
CBR900RR 93-03	3502-0369
CB1000R 08-17	3502-0369
CBF1000 06-09	3502-0369
CBF1000F 09-16	3502-0369
CBR1000 93-99	3502-0369
CBR1000RR Fireblade 04-13	3502-0369
CBR1000RR Fireblade 14-20	3502-0386
VTR1000 97-06	3502-0369
XL1000 V Varadero 98-11	3502-0369
CB1100EX/RS 16-20	3502-0386
CBR1100 XX Blackbird 99-07	3502-0369
VFR1200F 09-20	3502-0369
VFR1200 X Crosstourer 11-13	3502-0369
VFR1200 X Crosstourer 14-20	3502-0386
CB1300 03-09	3502-0369
CB1300S 05-20	3502-0369
KAWASAKI	
Versys X 300 ABS 16-20	3502-0390
ZXR400 94-99	3502-0377
Ninja 400 17-20	3502-0390
Z400 18-20	3502-0390
ER-5 96-05	3502-0378
KLE500 91-07	3502-0377
GPZ500S 87-03	3502-0377
Ninja 500 R 08-09	3502-0377
ZX-6R Ninja 95-99	3502-0377
ZX-6R Ninja 00-12	3502-0378
ZX-6R Ninja 18-20	3502-0390
ZZR600 89-05	3502-0377
ZZR600 06-08	3502-0378
ZX-6R 636 Ninja 13-17	3502-0378
ER-6F/N 06-16	3502-0378
Versys 650 07-20	3502-0378
Vulcan S 16-20	3502-0378
ZR-7S 00-04	3502-0377
ZX-7R Ninja 96-01	3502-0378
Z750 04-06	3502-0378
Z750 07-12	3502-0378
Z750R 11-12	3502-0378
Z750S 04-06	3502-0378

COMPATIBLE CON	N.º ART.
KAWASAKI (CONT.)	
Zephyr 750 91-00	3502-0377
Z800 12-20	3502-0378
GPZ900 84-89	3502-0377
ZX-9R Ninja 94-03	3502-0377
Z900 16-20	3502-0390
Z900RS/Cafe 17-20	3502-0378
Ninja H2 SX 19-20	3502-0378
KLV1000 03-05	3502-0371
Versys 1000 12-18	3502-0378
Versys 1000 18-20	3502-0390
Z1000/R 03-20	3502-0378
Z1000SX 11-20	3502-0378
ZX-10R Ninja 03-20	3502-0378
ZRX1100 97-01	3502-0377
ZZR1100 89-01	3502-0377
ZRX1200R/S 01-06	3502-0378
ZZR1200 02-06	3502-0378
GTR1400 12-20	3502-0378
ZX-14 Ninja 08-20	3502-0377
ZZR1400 06-20	3502-0378
KTM	
Adventure 1050 14-20	3502-0388
Adventure/R 1090 16-20	3502-0388
Adventure/R 1190 13-20	3502-0388
Super Adventure 1290 14-16	3502-0388
Super Adventure R/S/T 1290 16-20	3502-0388
Super Duke GT 1290 16-20	3502-0388
Super Duke R 1290 14-20	3502-0388
MOTO GUZZI	
Breva/Griso 850 05-10	3502-0385
Norge 850 07-10	3502-0385
Breva 1100 04-07	3502-0385
Griso 1100 05-10	3502-0385
Breva 1200 06-11	3502-0385
Griso 1200 07-20	3502-0385
Norge 1200 06-20	3502-0385
Sport/4V 1200 08-20	3502-0385
Stelvio 1200 08-20	3502-0385
MOTO MORINI	
Corsaro 1200 05-20	3502-0385
Granpasso 1200 08-20	3502-0385
MV AGUSTA	
Brutale/F3 675 12-20	3502-0379
Brutale 800 12-20	3502-0379
F4 12-20	3502-0385
SUZUKI	
V-Strom 250 18-20	3502-0374
GS500E 89-06	3502-0371
GS500F 04-06	3502-0371
GSF600 Bandit/S 00-04	3502-0371
GSR600 05-10	3502-0374
GSX600F 97-01	3502-0371
GSX600F 88-97	3502-0374
GSX-R600 97-03	3502-0371
GSX-R600 03-20	3502-0374
RF600F/R 93-95	3502-0371
DL650 V-Strom 04-10	3502-0371
GSF650 Bandit/S 05-20	3502-0374
GSX650F 07-16	3502-0374
SFV650 Gladius 09-16	3502-0374
SV650/S 98-02	3502-0371
SV650/S 03-08	3502-0374
SV650 ABS 15-20	3502-0374
SV650X 18-20	3502-0374
XF650 Freewind 97-03	3502-0371
V-Strom 650 11-20	3502-0374
GSR750 11-16	3502-0374
GSX750 97-03	3502-0371
GSX750F 98-01	3502-0371
GSX750F 88-05	3502-0374
GSX-R750 96-03	3502-0371
GSX-R750 03-20	3502-0374
GSX-S750 16-20	3502-0374
RF900F/R 94-99	3502-0371
DL1000 V-Strom 01-07	3502-0371
GSX-R1000 01-02	3502-0371
GSX-R1000 03-20	3502-0374
GSX-S1000/F 15-20	3502-0374
GSX-S1000S Katana 19-20	3502-0374
SV1000/S 03-05	3502-0374

COMPATIBLE CON	N.º ART.
SUZUKI (CONT.)	
TL1000R 98-99	3502-0371
GSF1200 Bandit 96-06	3502-0371
GSF1200 Bandit S 00-06	3502-0371
GSX1200 99-01	3502-0371
GSF1250 Bandit/S 07-15	3502-0374
GSX1250F ABS 09-15	3502-0374
GSX1300R Hayabusa 99-07	3502-0371
GSX1300R Hayabusa 08-20	3502-0374
GSX1400 01-06	3502-0371
TRIUMPH	
Daytona 600 03-05	3502-0379
Street Triple S A2 660 17-20	3502-0379
Daytona 675 06-20	3502-0379
Street Triple 675 07-16	3502-0379
Street Triple R 675 08-16	3502-0379
Street Triple Rx 675 15-16	3502-0379
Street Triple R/RS/S 765 16-20	3502-0379
Tiger 800/XC 10-14	3502-0379
Tiger 800 XC/XCa/XCx/XR/XRt/XRx 15-20	3502-0379
Daytona 900 93-96	3502-0370
Tiger 900 93-98	3502-0370
Tiger 900 98-00	3502-0379
Daytona 955 97-05	3502-0379
Speed Triple 955 01-05	3502-0379
Tiger 955i 04-06	3502-0379
Speed Triple/R 1050 04-20	3502-0379
Speed Triple RS/S 1050 18-20	3502-0379
Sprint GT 10-20	3502-0379
Sprint ST 1050 05-15	3502-0379
Tiger 1050 06-12	3502-0379
Tiger 1050 SE 11-12	3502-0379
Tiger 1050 Sport 13-20	3502-0379
Tiger 1200 XCa/XCx/XR/XRt/XRx 15-20	3502-0379
Tiger Explorer/XC 11-15	3502-0379
YAMAHA	
TZR125 97-99	3502-0371
YZF-R3 15-20	3502-0387
FZ6/Fazer 03-10	3502-0370
FZR600R 94-96	3502-0371
FZS600 Fazer 97-03	3502-0370
XJ6 08-20	3502-0370
XJ6 Diversion 08-20	3502-0370
XJ6 Diversion F ABS 10-20	3502-0370
YZF600R 96-00	3502-0371
YZF-R6 98-03	3502-0371
YZF-R6 03-20	3502-0370
MT-03 05-14	3502-0370
MT-07 14-17	3502-0383
MT-07 Moto Cage 15-16	3502-0383
MT-07 Tracer 16-20	3502-0370
Tenere 700 19-20	3502-0424
YZF750R 93-96	3502-0371
FZ8/Fazer 10-20	3502-0370
MT-09 13-20	3502-0370
MT-09 SP 17-20	3502-0370
MT-09 Tracer 14-18	3502-0389
MT-09 Tracer 18-20	3502-0370
TDM 850 91-01	3502-0371
TRX 850 96-99	3502-0371
Tracer 900 GT 18-20	3502-0370
XJ900S Diversion 94-03	3502-0371
XSR900 15-20	3502-0370
XSR900 Abarth 17-20	3502-0370
TDM900 01-09	3502-0370
FZ1/Fazer 05-16	3502-0370
FZR1000 89-94	3502-0371
FZS1000 Fazer 00-05	3502-0370
MT-10 16-20	3502-0387
YZF1000R Thunderace 97-00	3502-0371
YZF-R1 97-14	3502-0370
YZF-R1 15-20	3502-0387
XJR1200 95-99	3502-0371
XT1200 Z/ZE Super Tenere 10-20	3502-0370
FJR1300 00-20	3502-0370
XJR1300 98-06	3502-0371
XJR1300 06-14	3502-0370
MT-01 04-12	3502-0370

Todos los nºs de artículo en MAGENTA son nuevos para 2021

SW-MOTECH



BOLSA TRASERA EVO SPEEDPACK

- Con una capacidad de almacenamiento máximo de 90 litros, la EVO Speedback es uno de los equipajes en material blando más grandes disponibles actualmente
- Incluye un juego de maletas laterales desmontables
- Construcción autoportante con bastidor interno de aluminio
- Dimensiones 75 cm An x 60 cm Al x 32 cm Pr (29 1/4" x 23 1/4" x 4"); 90 litros de capacidad
- Incluye cuatro bolsas interiores impermeables, cuatro correas de sujeción, dos correas de ajuste, dos correas de anclaje y una correa de hombro
- En nailon balístico 1680D

DESCRIPCIÓN	N.º ART.
Bolsa trasera EVO Speedpack	3516-0299



RACEPACK

- Diseñada para motos de tipo Sport y Sport-Touring de cola estrecha sin asideros
- Contorno compacto que reduce la resistencia al viento
- Dos bolsillos laterales
- Correas de anclaje de cuatro puntos
- Espacio para un casco
- Cremalleras con solapa
- Construcción autoportante
- En nailon balístico 1680D
- Capacidad de transporte ampliable de 50 litros a 65 litros
- Dimensiones 70 cm An x 40 cm Al x 45 cm Pr (27 1/2" x 15 3/4" x 17 3/4")

DESCRIPCIÓN	N.º ART.
Racepack	3516-0300



CARGOBAG

- Universal
- Ofrece puntos de amarre para equipaje adicional
- Compartimento de malla con cremallera en la tapa
- Anclaje seguro por correa en cuatro puntos
- Dos compartimentos laterales
- Cuatro resistentes hebillas de fijación
- En nailon balístico 1680D
- Medidas: 70 cm x 30 cm x 30 cm (27 1/4" x 11 3/4" x 11 3/4")
- Capacidad de transporte de 50 litros

DESCRIPCIÓN	N.º ART.
Cargobag	3516-0304



RACKPACK

- Fabricada específicamente para usarse con las ampliaciones de la rejilla portaequipajes ALU-Rack, pero también puede usarse con el portaequipajes SEAT-Rack, portaequipajes estándar, respaldos o sobre el asiento del acompañante
- Anclaje seguro por correa en cuatro puntos
- Puede usarse como una práctica bolsa de viaje cuando se combina con una correa de hombro
- Capacidad de transporte ampliable de 36 litros a 45 litros
- Medidas: 42 cm An x 30 cm Al x 30 cm Pr (16 1/2" x 11 3/4" x 11 3/4")

DESCRIPCIÓN	N.º ART.
Rackpack	3516-0303

BOLSAS TRASERAS ION

- Combina un diseño atractivo con soluciones de almacenamiento optimizadas
- En resistente tejido de vinilo impermeable de 600D
- Parte inferior antideslizante
- Compartimento principal con cerradura
- Bolsa interior impermeable
- Los ribetes textiles reflectantes aumentan en gran medida la visibilidad nocturna
- La bolsa S mide 33,0 cm An x 10,0 - 18,0 cm Al x 29,0 cm Pr (13" x 7" x 11 1/2"); 7,0 - 15,0 litros de capacidad
- La bolsa M mide 44,0 cm An x 30,0 cm Al x 30,0 cm Pr (17 1/4" x 11 3/4" x 11 3/4"); 26,0 - 30,0 litros de capacidad
- La bolsa L mide 70,0 cm An x 30,0 cm Al x 30,0 cm Pr (27 1/2" x 11 3/4" x 11 3/4"); 50,0 litros de capacidad

3516-0325



DESCRIPCIÓN	N.º ART.
S	3516-0325

DESCRIPCIÓN	N.º ART.
M	3516-0326

DESCRIPCIÓN	N.º ART.
L	3516-0327

TENTBAG

- Proporciona espacio adicional en la parte superior de bolsas traseras
- Puede fijarse fácilmente a las bolsas traseras Speedpack, Racepack y Cargobag
- Incluye correas de ajuste con hebillas de cierre rápido
- Sistema de fijación estable de cuatro puntos
- En nailon balístico 1680D
- Con espacio para tiendas de campaña estándar de dos personas
- Capacidad de transporte de 22 litros
- 60 cm x 20 cm



DESCRIPCIÓN	N.º ART.
Tentbag	3516-0306

Todos los nºs de artículo en MAGENTA son nuevos para 2021

SW-MOTECH



REARBAG

- Compatible con casi cualquier motocicleta
- Compartimento de malla con cremallera en la tapa de la bolsa
- Espacio para un casco
- Cuatro resistentes hebillas metálicas
- Asa de transporte
- Incluye dos bolsillos laterales
- En nailon balístico 1680D
- Capacidad de transporte ampliable de 24 litros a 36 litros
- Medidas: 45 cm An x 35 cm Al x 25 cm Pr (17 3/4" x 13 3/4" x 9 3/4")

DESCRIPCIÓN	N.º ART.
Rearbag	3516-0302



JETPACK

- Compatible con casi cualquier motocicleta
- Puede usarse como bolsa trasera y mochila
- Los tirantes sirven también como correas de sujeción para fijar la bolsa a la motocicleta
- En nailon balístico 1680D reforzado
- Resistentes asas de transporte
- Capacidad de transporte ampliable de 20 litros a 33 litros
- 49 cm L x 34 cm An x 18 cm Pr (19 1/4" x 13 3/8" x 7")

DESCRIPCIÓN	N.º ART.
Jetpack	3516-0301



BOLSA TRASERA SLIPSTREAM

- Bolsa trasera y mochila combinadas
- En resistente nailon balístico 1680D
- Contorno aerodinámico, incluso estando vacía
- Con dos bolsillos externos
- Costuras de cremallera impermeables
- Medidas: 33 cm W x 22 cm H x 36 cm D (13" x 8 3/4" x 14 1/4"); 30 litros de capacidad de transporte

DESCRIPCIÓN	N.º ART.
Bolsa trasera Slipstream	3516-0305



JUEGO DE PULPOS ELÁSTICOS SLIPSTREAM

- Contiene dos pulpos de 37 cm L y dos de 70 cm L

DESCRIPCIÓN	N.º ART.
Juego de pulpos elásticos Slipstream	3920-0480



3920-0473



3920-0474



3920-0475

CORREAS DE RECAMBIO BOLSAS TRASERAS

- Compatible con todas las bolsas traseras SW-Motech
- Correas de fijación con extremos con gazas
- Correas de anclaje con extremos con hebillas

DESCRIPCIÓN	N.º ART.
Juego de correas de fijación (4 uds.)	3920-0473

DESCRIPCIÓN	N.º ART.
Juego de correas de anclaje (pareja)	3920-0474

DESCRIPCIÓN	N.º ART.
Hebillas para correas de anclaje (pareja)	3920-0475



CANDADO DE CABLE

- Protección antirrobo para bolsas para depósito o bolsas traseras
- El cable se pasa por el bastidor de la parte trasera y el aro del candado y se fija a la cremallera o las argollas en "D"
- 180 cm L

DESCRIPCIÓN	N.º ART.
Candado de cable	4010-0404



CANDADO PARA CREMALLERA MOTOCICLETA

- Para todas las bolsas traseras SW-Motech y similares
- El aro del candado se pasa por los orificios de los tiradores

DESCRIPCIÓN	N.º ART.
Candado de cremallera	4010-0403



TIRADOR DE CREMALLERA

- Recambio tirador de cremallera para todas las mochilas, bolsas para depósito y bolsas traseras SW-Motech
- Negra con logo rojo

DESCRIPCIÓN	N.º ART.
Recambio tirador de cremallera	3501-1504



3516-0297

SW-MOTECH



3516-0298



BAÚLES TRAX ADV

- Construcción resistente y hermética en aluminio
- Superficie fácil de limpiar
- Tapa con cierre de apertura rápida y tirante de tapa
- Kits de cerraduras con cerraduras a juego disponibles por separado
- Cierres en acero inoxidable y manecillas en aluminio anodizado
- Pueden montarse en rejillas portaequipajes SW-Motech

DESCRIPCIÓN	N.º ART.
BAÚLES ADV	
Negro	3516-0297
Plateado	3516-0298

- Cuatro puntos de fijación para correas de anclaje integrados en las esquinas
- Capacidad de transporte de 38 litros
- Espacio para un casco integral
- Disponible en anodizado plateado o pintura electroestática en polvo negra
- Respaldo de pasajero y red para la tapa disponibles por separado

DESCRIPCIÓN	N.º ART.
ACCESORIOS OPCIONALES	
Respaldo de pasajero	3515-0216
Red para baúl	3516-0311

3515-0216

BAÚL TRAX ION

- Construcción duradera y ligera
- Esquineras de protección en plástico
- Impermeable
- Kits de cerraduras con cerraduras a juego disponibles por separado
- La tapa se retira completamente
- Capacidad de transporte de 38 litros
- Espacio para un casco integral
- Pueden montarse en rejillas portaequipajes SW-Motech
- Disponible en acabado negro con pintura electroestática en polvo
- Respaldo de pasajero que se monta en el baúl con tornillos auto-sellantes; disponible por separado

DESCRIPCIÓN	N.º ART.
Baúl trax ION	3516-0295



3516-0295

DESCRIPCIÓN	N.º ART.
Respaldo de pasajero	3515-0215



3516-0310





3516-0314

BOLSAS INTERIORES BAÚL TRAX

- Para los baúles Trax ADV e ION
- Bolsas interiores acolchadas que facilitan el transporte y proporcionan protección adicional para el equipaje sensible
- Bolsa impermeable fabricada en lona

DESCRIPCIÓN	N.º ART.
Bolsa interior resistente al agua	3516-0310

- Bolsa resistente al agua fabricada en poliéster 600D
- Base antideslizante
- Asas de transporte grandes

DESCRIPCIÓN	N.º ART.
Bolsa interior impermeable	3516-0314

3516-0312



3516-0313



BAÚLES ABS URBAN

- Baúles deportivos, ligeros y resistentes
- Hay dos opciones de montaje seguro disponibles: correa de cuatro puntos o sistema DHV de cierre rápido
- Fabricados en plástico ABS grueso
- Capacidad de transporte ampliable de 16 litros a 29 litros
- Espacio para un casco con el baúl completamente expandido
- Práctica asa de transporte
- Espacioso compartimento de red en la parte interior de la tapa
- Dimensiones 40,5 cm L x 36 cm An x 21,5 - 46 cm Pr (16" x 14 1/4" x 8 1/2" - 18")

DESCRIPCIÓN	N.º ART.
Baúl con sistema DHV	3516-0312

DESCRIPCIÓN	N.º ART.
Baúl con sistema de correas	3516-0313

Todos los nºs de artículo en MAGENTA son nuevos para 2021

SW-MOTECH®



BOLSA TRASERA DRYBAG 700

- Fabricada para cualquier tipo de tiempo, terreno y motocicleta
- Capacidad de hasta 70 litros
- En poliéster 500D con recubrimiento de doble cara
- Detalles reflectantes para más seguridad
- Asa acolchada
- Anillas en "D" que permiten fijar la bolsa de forma ajustada a la moto
- Incluyen cuatro correas de fijación y una correa de hombro
- Dimensiones 76 cm Al x 75 cm An x 30 cm Pr (30" x 29 1/2" x 11 3/4")

DESCRIPCIÓN	N.º ART.
Bolsa trasera Drybag 700	3530-0021



3530-0014



3530-0023

BOLSAS TRASERAS DRYBAG 350/600

- Montaje universal para prácticamente cualquier motocicleta
- Excelente resistencia al desgarro, tracción, perforación e impacto
- Sistema de fijación estable de cuatro puntos
- Fabricadas en resistente lona impermeable
- Es posible montar varias Drybag una encima de otra
- Incluyen cuatro correas de fijación y una correa de hombro
- Detalles reflectantes para aumentar la seguridad en carretera
- Modelo 350 con 35 litros de capacidad
- Modelo 600 con 60 litros de capacidad
- Disponibles en gris y amarillo

DESCRIPCIÓN	N.º ART.
BOLSA TRASERA 350	
Gris	3530-0014

DESCRIPCIÓN	N.º ART.
BOLSA TRASERA 350 (CONT.)	
Amarillo	3530-0022

DESCRIPCIÓN	N.º ART.
BOLSA TRASERA 600	
Gris	3530-0015

DESCRIPCIÓN	N.º ART.
BOLSA TRASERA 600 (CONT.)	
Amarillo	3530-0023



3517-0486



3530-0019



3517-0488



3530-0020

MOCHILAS DRYBACK 300

- Mochila fiable e impermeable con cierre enrollado
- En resistente tejido de lona fácil de limpiar
- Correas de hombro y de cintura acolchadas
- Bolsillo exterior con cremallera
- Disponibles en gris y amarillo señales
- Capacidad de transporte de 30 litros
- Dimensiones 26 cm An x 48 cm Al x 24 cm Pr (10 1/4" x 18 3/4" x 9 1/2")

DESCRIPCIÓN	N.º ART.
Gris	3517-0486

DESCRIPCIÓN	N.º ART.
Amarillo señales	3517-0488

BOLSAS TRASERAS DRYBAG 260/180

- Ligeras para transportarlas con comodidad
- En resistente tejido de lona impermeable de 500D
- Se fijan sin complicaciones en rejillas portaequipajes u otras Drybags
- Incluyen cuatro correas de fijación para un anclaje seguro
- Disponibles con 26 y 18 litros de capacidad

DESCRIPCIÓN	N.º ART.
Bolsa trasera Drybag 180 (18 litros)	3530-0019
Bolsa trasera Drybag 260 (26 litros)	3530-0020

Todos los nºs de artículo en MAGENTA son nuevos para 2021



3530-0017

SW-MOTECH



3530-0018

BOLSAS SACO DRYPACK

- Construcción resistente al agua
- Caben en cualquier equipaje de motocicleta
- También pueden fijarse en el exterior del equipaje de motocicleta
- Cierre enrollado estático
- El set incluye bolsas de 4, 8 y 13 litros
- Dimensiones bolsas de 4 litros: 15 cm x 23 cm (6" x 9")
- Dimensiones bolsas de 8 litros: 18 cm x 32 cm (7" x 12 1/2")
- Dimensiones bolsas de 13 litros: 22 cm x 34 cm (8 3/4" x 13 3/8")
- Dimensiones bolsas de 20 litros: 24 cm x 44 cm (9 1/2" x 17 1/4")

DESCRIPCIÓN	N.º ART.
Bolsa saco Drypack 20 litros	3530-0017

DESCRIPCIÓN	N.º ART.
Set bolsas saco	3530-0018



DRYBAG 80

- Ajuste universal a prácticamente cualquier tipo de motocicleta
- Impermeable y resistente a UV
- Diseño multifuncional; puede usarse como bolsa trasera, bolsa para depósito, bandolera o bolsa para defensa
- En tejido de lona resistente al desgarro, perforación e impacto
- Sistema de fijación estable de tres puntos
- Dimensiones 35 cm L x 19 cm An x 9 cm Pr (13 3/4" x 7 1/2" x 3 1/2")

DESCRIPCIÓN	N.º ART.
Drybag 80	3530-0016



RIÑONERA DRYBAG 20

- Ajuste universal
- Construcción ligera, multifuncional, transpirable e impermeable
- Correa para cintura ergonómica que asegura un confort excelente tanto en la moto como caminando
- Con cierre enrollable con correas de ajuste
- Capacidad de transporte de 2 litros
- Bolsillo exterior oculto

DESCRIPCIÓN	N.º ART.
Riñonera Drybag 20	3512-0280



3920-0485



3920-0486

CORREAS ROK

- Fijación duradera y segura del equipaje
- Pueden anclarse en casi cualquier lugar y ajustarse en longitud utilizando la hebilla de metal
- Gazas en ambas puntas y un cierre rápido en la mitad
- Con bordes redondeados para evitar arañazos
- Disponibles en dos tamaños extensibles 31 cm - 106 cm y 50 cm - 150 cm

DESCRIPCIÓN	N.º ART.
31 cm - 106 cm	3920-0485

DESCRIPCIÓN	N.º ART.
50 cm - 150 cm	3920-0486



SET DE CORREAS TENSORAS

- Set de cuatro correas tensoras
- Para Drybag 180/250/260/ 350/450/600/620/700

DESCRIPCIÓN	N.º ART.
Set de correas tensoras	3920-0481



CORREAS DE FIJACIÓN

- Recambio correas de fijación Drybags M/L
- En juegos de cuatro

DESCRIPCIÓN	N.º ART.
Correas de fijación	3920-0478



ADAPTADORES HEMBRA/HEMBRA

- Para Drybag 250/350/450/600/620
- A la venta en parejas

DESCRIPCIÓN	N.º ART.
Adaptadores hembra/hembra	3501-1507

Todos los nºs de artículo en MAGENTA son nuevos para 2021



3530-0001



3530-0002

BOLSAS DE TUBO SAHARA DRY

- Se montan fácilmente en la sección trasera o maletas laterales con hebillas ultra-resistentes de aluminio anodizado de desenganche rápido y tejido de nailon
- Elementos decorativos reflectantes de alta visibilidad en el frente, laterales y correas de ajuste ajustables
- Fabricado en lona de PVC resistente de 680 g (24 oz.) con costuras termosoldadas para ser 100% impermeable
- Material exterior revestido para evitar el deslizamiento y las rayaduras
- Cuenta con un panel base rígido y refuerzo rígido interno desmontable para que la bolsa mantenga su forma incluso vacía
- Disponibles en negro o amarillo/negro
- Medidas compartimento principal 51 cm L x 25,5 cm An x 30,5 cm Al (20" x 10" x 12")
- Capacidad de hasta 39,33 litros

DESCRIPCIÓN	N.º ART.
Negro	3530-0001

DESCRIPCIÓN	N.º ART.
Amarillo/negro	3530-0002



3501-1216



3501-1217

MALETAS LATERALES SIERRA DRY

- Todos los herrajes son de aluminio de calidad aeronáutica, hebillas de plástico irrompibles
- Maletas laterales 100% impermeables, todas las costuras están termosoldadas electrónicamente
- Incluyen dos bolsas interiores extraíbles de peso ligero para retirar y guardar cómodamente el contenido
- Los refuerzos desmontables permiten que la bolsa conserve su forma cuando está vacía
- La placa base interna rígida ayuda a soportar la bolsa
- La almohadilla recambiable ayuda a proteger las bolsas del contacto con el portaequipajes
- Correas de ajuste para montar bolsas tipo rulo estancas
- Cada bolsa se monta con seguridad mediante 4 hebillas de levas de desconexión rápida y correa de ajuste doble
- En lona PVC resistente de 680 g (24 oz.)
- El material exterior revestido contra radiación UV se limpia fácilmente y evita deslizamientod o marcas
- Se monta fácilmente en motocicletas, motos de agua y de nieve
- Medidas del compartimento principal: 38 cm L x 20,5 cm An x 35,5 cm Al (15" x 8" x 14")
- Capacidad de hasta 27,53 litros por lado

DESCRIPCIÓN	N.º ART.
Negro	3501-1216

DESCRIPCIÓN	N.º ART.
Amarillo	3501-1217

3530-0005



3530-0007

3530-0006

3530-0008



BOLSAS TIPO RULO ESTANCA ADVENTURE

- Bolsas tipo rulo 100 % impermeable, todas las costuras están termoselladas electrónicamente
- Cierre estanco al agua con correas auto-ajustables y hebillas de desconexión rápida
- Montaje seguro con cuatro pasadores de correa en G de aluminio y correas de tejido
- Panel base de nailon balístico 1680 D Tri-Max para resistencia y confort al usar como mochila
- Anillas en «D» metálicas para fijar otra bolsa tipo rulo o equipaje
- Fabricado en lona de pvc resistente 680 g (24 oz.)
- El material exterior revestido contra radiación UV se limpia fácilmente y evita deslizamientod o marcas
- Se monta fácilmente en motocicletas, motos de agua y de nieve
- Dimensiones del compartimento de la bolsa de tamaño medio: 45,5 cm L x 20,5 cm Pr (18" x 8"); capacidad aproximada de 15 litros
- La bolsa grande incluye tirantes tipo mochila acolchados y regulables, y presenta un panel inferior en nailon Tri-Max® de grado balístico 1680 D que garantiza elevado nivel de resistencia y confort al utilizar esta bolsa como mochila
- Dimensiones de compartimento en bolsa grande: 48,5 cm L x 26,5 cm Pr (19" x 10,5"); capacidad aproximada de 30 litros

DESCRIPCIÓN	N.º ART.
MEDIANO	
Negro	3530-0005
Amarillo	3530-0006

DESCRIPCIÓN	N.º ART.
GRANDE	
Negro	3530-0007
Amarillo	3530-0008

ESCAPES
BOLSAS & EQUIPAJE
FUNDAS & SEGURIDAD
ACCESORIOS GENERALES
PARABRISAS
CARENADOS & CARROCERÍA
ASIENTOS & RESPALDOS
MANILLARES & MANDOS MANUALES
ESTRIBERAS & MANDOS DE PIE
ILUMINACIÓN
ELÉCTRICO & INSTRUMENTACIÓN
CORONAS & PIÑONES
CADENAS & CORREAS TRANSMISIÓN
RUEDAS & ACCESORIOS
FRENOS
SUSPENSIÓN
MOTOR
ALIMENTACIÓN DE MOTOR
AUDIO/VIDEO & SOPORTES
ACCESORIOS PARA PILOTO
TORNILLERÍA & ARTÍCULOS PROMOCIONALES
ÍNDICE

NELSON-RIGG

3502-0336



3502-0337





UltraMAX

BOLSAS PARA DEPÓSITO HURRICANE

- Tejido UltraMax® con un nivel máximo de protección UV
- Material exterior con revestimiento UV
- Sistema de correa de cierre rápido que facilita los repostajes
- Material de protección en la base
- Con correas en la base para fijar sus pertenencias
- Solapa impermeable en la cremallera para proteger contra el polvo y la suciedad
- Funda superior transparente compatible con pantallas táctiles
- Bolsillo de malla integrado bajo la tapa
- Medidas del modelo Adventure 30,5 cm L x 20,5 cm An x 18 cm Al (12" x 8" x 7"); capacidad de hasta 11 litros
- Dimensiones del modelo DualSport/Enduro 20,5 cm L x 12,5 cm An x 10 cm Al (8" x 5" x 4"); capacidad de hasta 2,6 litros

DESCRIPCIÓN	N.º ART.
Adventure	3502-0336

DESCRIPCIÓN	N.º ART.
Dual Sport/Enduro	3502-0337

3516-0276



Funda para lluvia



3516-0277



UltraMAX

BOLSAS PARA ASIENTO/SECCIÓN TRASERA COMMUTER

- En tejido UltraMax® líder en el mercado que ofrece un nivel máximo de protección anti-radiación UV
- Tamaño perfecto para un desplazamiento con poca carga
- Se monta fácilmente en la mayoría de secciones traseras y asientos
- Se instalan con 4 correas de desconexión rápida
- Con tapa moldeada EVA y embellecedores en Fibertech similares a los de fibra de carbono
- La bolsa mantiene la forma, tiene elementos reflectantes y un interior forrado
- Cremalleras de cierre bidireccional bloqueables con tiradores fabricados en goma de alta densidad
- Con correas autoajustables en su interior, para que sus pertenencias queden bien sujetas
- El asa y la malla reflectantes apenas sobresalen del conjunto
- Funda para la lluvia 100 % impermeable y tirante de mochila/hombro ajustable
- El compartimento principal de la versión Lite mide: 28 cm L x 25,5 cm An x 16,5 cm Al (11" x 10" x 6,5"); 28 cm L x 25,5 cm An x 21,5 cm Al (11" x 10" x 8,5"), expandida
- La versión Lite tiene una capacidad de 11,71 litros (15,32 litros, expandida)
- El compartimento principal de la versión Sport mide 33 cm L x 28 cm An x 18 cm Al (13" x 11" x 7"); 33 cm L x 28 cm An x 23,5 cm (13" x 11" x 9,5") Al, expandido
- La versión Sport tiene una capacidad de 16,41 litros 22,26 litros, expandida)
- La versión Touring mide 35,5 cm L x 30,5 cm An x 23 cm Al (14" x 12" x 9"); 35,5 cm L x 30,5 cm An x 30,5 cm Al (14" x 12" x 12"), expandida
- La versión Touring tiene una capacidad de 24,78 litros (33,04 litros expandida)
- Se expande por completo y su base está fabricada en un material protector

3516-0278





Ampliación

DESCRIPCIÓN	N.º ART.
Lite	3516-0276

DESCRIPCIÓN	N.º ART.
Sport	3516-0277

DESCRIPCIÓN	N.º ART.
Touring	3516-0278



BOLSA PARA DEPÓSITO TRAILS END PARA MOTOCICLETA ADVENTURE

- Diseño en V para ajustarse a motocicletas *off-road*, trail y adventure
- La liberación rápida permite un montaje y repostaje rápidos
- Poliéster UltraMax™ de primera calidad con protección UV máxima
- Prácticos bolsillos laterales para pequeños objetos con fácil accesibilidad
- La bolsa mantiene la forma, tiene elementos reflectantes y un interior forrado
- Las cremalleras de cierre bidireccional ayudan a mantener alejado el polvo y la suciedad y mejoran el funcionamiento del mecanismo de cierre
- Correa de sujeción/hombro ajustable
- El material protector previene el deslizamiento o las rayaduras
- La ventanilla para mapa transparente permite utilizar las pantallas de los dispositivos móviles
- Totalmente ampliable cuando se requiere más espacio
- Medidas de compartimento principal 30,5 cm L x 18 cm An x 23 cm Al; 30,5 cm L x 18 cm An x 30,5 cm Al cuando está ampliado (12" x 7" x 9"; 12" x 7" x 12" cuando está expandido)
- Capacidad de hasta 12,39 litros/16,52 litros expandido

DESCRIPCIÓN	N.º ART.
Bolsa para depósito Trails End Adventure	3502-0264



3516-0292



3516-0293



BOLSAS TRASERAS TRAILS END

- Tejido UltraMax® con un nivel máximo de protección UV
- Hebillas de gran resistencia para una fijación segura
- Compatibles con la mayoría de portaequipajes y asientos
- Expandibles con ribeteado reflectante
- Cremalleras bloqueables y resistentes al agua
- Correas interiores autoajustantes
- Asa de transporte con goma
- Las correas integradas se incorporan a los sistemas MOLLE

DESCRIPCIÓN	N.º ART.
Adventure	3516-0292

- Dimensiones modelo Adventure 35,5 cm L x 28 cm An x 18 cm Al/35,5 cm L x 28 cm An x 28 cm Al expandido (14" x 11" x 7"/14" x 11" x 11" expandido)
- El modelo Adventure tiene una capacidad de 17,6 litros/ 27,7 litros expandido
- Dimensiones modelo Dual Sport/Enduro 26,5 cm L x 21,5 cm An x 11,5 cm Al/26,5 cm L x 21,5 cm An x 19 cm Al expandido (10,5" x 8,5" x 4,5"/10,5" x 8,5" x 7,5" expandido)
- El modelo Dual Sport/Enduro tiene una capacidad de 6,5 litros/11 litros cuando está expandido

DESCRIPCIÓN	N.º ART.
Dual Sport/Enduro	3516-0293

FUNDA PORTABOTELLA TRAILS END

- Tejido UltraMax®, líder en el mercado, con un nivel máximo de protección UV
- Su cierre superior enrollable garantiza máxima seguridad para la botella o termo transportado
- Las correas integradas se incorporan a los sistemas MOLLE igual que en las bolsas traseras Trails End
- Incluye cuatro correas y hebillas compatibles con la mayor parte de portaequipajes
- Con capacidad de botellas para un máximo de 887 ml (30 US fl oz.)
- 30,5 cm L x 95 mm Pr (12" x 3,75")



DESCRIPCIÓN	N.º ART.
Funda portabotella Trails End	3501-1462

NELSON-RIGG

ROUTE ONE

BOLSA PARA DEPÓSITO MAGNÉTICA NR-150 JOURNEY HIGHWAY CRUISER

- Perfil curvado compatible con la mayoría de cruisers
- Paneles imitación cuero realistas
- Cremalleras de cierre bidireccional ayudan a mantener fuera el polvo y la suciedad
- Los tiradores con cremalleras de goma de alta densidad bloqueables se manejan fácilmente con guantes
- Bolsillo superior transparente que permite utilizar las pantallas de los dispositivos para mapas de papel, GPS o móvil
- La bolsa mantiene la forma, tiene elementos reflectantes y un interior forrado
- Funda para lluvia integrada en bolsa de transporte
- Sección en cuña totalmente ampliable cuando se requiere más espacio
- El material protector previene el deslizamiento o las rayaduras



- Mide 25,5 cm L x 20,5 cm An x 10 cm Al; 25,5 cm L x 20,5 cm An x 15 cm cuando está expandido (10" x 8" x 4"; 10" x 8" x 6" cuando está expandido)
- Capacidad de hasta 5 litros; 7 litros expandido

DESCRIPCIÓN	N.º ART.
Bolsa para depósito NR-150 Journey magnetic	3502-0265

3502-0228



Ampliación



3502-0229 se muestra con 3502-0230





3519-0028

BOLSAS PARA DEPÓSITO CL-2015 JOURNEY SPORT

- Bolsas de tamaño medio compatibles con cualquier depósito
- Disponible con montaje magnético o correa
- Fabricado en nailon balístico Tri-Max® de alta calidad con embellecedores en Fibertech
- Prácticos bolsillos laterales para pequeños objetos con fácil accesibilidad
- Las bolsas mantienen la forma, tienen elementos reflectores y un interior con forro
- Las cremalleras de cierre bidireccional ayudan a mantener alejado el polvo y la suciedad y mejoran el funcionamiento del mecanismo de cierre
- Correa para hombro/cinta de seguridad ajustable que convierte la bolsa en una mochila
- Ventanilla para mapa que permite utilizar la pantalla del dispositivo con organizador bajo la tapa y preparado para GPS

DESCRIPCIÓN	N.º ART.
Con soportes para correa	3502-0228
Con soportes para imán	3502-0229

- Totalmente ampliable
- El material protector previene el deslizamiento o las rayaduras
- Incluye funda para lluvia
- Cable integrado o puerto de carga a través del ojal
- Incluye una funda impermeable superior transparente compatible con pantallas táctiles
- CL-GPS-MG Journey Mate (N.º ART. 3502-0230) opcional que añade un bolsillo GPS multiposición y bolsillos adicionales para dispositivos móviles y teléfonos móviles
- Medidas del compartimento principal 33 cm L x 23 cm An x 18 cm Al/33 cm L x 23 cm An x 24 cm Al (13" x 9" x 7"/13" x 9" x 9,5") ampliado
- Capacidad de hasta 13,42 litros/18,22 litros ampliado

DESCRIPCIÓN	N.º ART.
Bolsa de hidratación opcional (1 litros)	3519-0028
Bolsa de hidratación opcional (2 litros)	3519-0001

Todos los nºs de artículo en MAGENTA son nuevos para 2021


3502-0248


3502-0249

BOLSAS PARA DEPÓSITO CL-2014 JOURNEY MINI

- Compatible con cualquier depósito de motocicleta
- Disponible con montaje magnético o correa
- Fabricado en nailon balístico Tri-Max® de alta calidad con tratamiento UV y embellecedores en Fibertech
- Prácticos bolsillos laterales para pequeños objetos con fácil accesibilidad
- Las bolsas mantienen la forma, tienen elementos reflectores y un interior con forro
- Las cremalleras de cierre bidireccional ayudan a mantener a raya el polvo y la suciedad
- Los tiradores de cremallera de gran tamaño con revestimientode goma funcionan fácilmente con guantes
- Totalmente ampliable para almacenamiento adicional y con organizador bajo la tapa
- Correa para hombro ajustable incluida
- Bolsillo superior transparente que permite utilizar las pantallas de los dispositivos para mapas de papel, GPS o móvil
- Cable integrado o puerto de carga a través del ojal
- El material protector previene el deslizamiento o las rayaduras
- Incluye una funda impermeable superior transparente que permite utilizar la pantalla de los dispositivos móviles
- Medidas de compartimento principal 25,5 cm L x 20,5 cm An x 14 cm Al/25,5 cm L x 20,5 cm An x 19 cm Al ampliado (10" x 8" x 5,5"/10" x 8" x 7,5" ampliado)

DESCRIPCIÓN	N.º ART.
Con soportes para correa	3502-0248

DESCRIPCIÓN	N.º ART.
Con soportes para imán	3502-0249


3502-0230


3502-0231

CL-GPS JOURNEY MATE

- Se fija a depósitos con montaje por imán o correas
- El bolsillo para GPS multiposición es compatible con la mayoría de GPS y dispositivos electrónicos
- Bolsa transparente adicional para dispositivos y móviles
- Las bolsas transparentes permiten utilizar las pantallas de los dispositivos
- El material protector previene el deslizamiento o las rayaduras
- Práctica asa de transporte
- La versión magnética se fija a nuestra bolsa para depósito Journey (N.º ART. 3502-0228/3502-0229) y queda preparada para GPS
- Medidas del bolsillo GPS 15 cm An x 38 mm Pr x 11,5 cm Al (6" x 1,5" x 4,5")
- Medidas del bolsillo para teléfono 89 mm An x 25 mm Pr x 11,5 cm Al (3,5" x 1" x 6")
- Medidas del bolsillo de audio 70 mm An x 25 mm Pr x 11,5 cm Al (2,75" x 1" x 6")

DESCRIPCIÓN	N.º ART.
Con soportes para imán	3502-0230

DESCRIPCIÓN	N.º ART.
Con soportes para correa	3502-0231

MALETAS LATERALES DUAL SPORT RG-020

- RG-020 cuenta con un compartimento principal ampliable para almacenamiento extra
- Bolsillo/bolsa para herramientas bajo el compartimento principal con acceso externo
- Montaje seguro con correas de autosujeción de gran resistencia y hebillas de desconexión rápida
- Universal para la mayoría de motocicletas trail, enduro y *off-road*
- Panel protector antideslizante/antiarañazos
- Nailon balístico 1680D Tri-Max® con tratamiento UV de máxima calidad
- Elementos reflectantes y elementos decorativos para visibilidad nocturna
- Las cremalleras de cierre bidireccional ayudan a mantener alejado el polvo y la suciedad
- Los tiradores de cremallera de gran tamaño con revestimiento de goma funcionan fácilmente con guantes
- Medidas: 37 cm L x 23 cm An x 15 cm Pr (14,5" x 9" x 6")
- Ampliación: 37 cm L x 23 cm An x 20,5 cm Pr (14,5" x 9" x 8")
- Capacidad de hasta 12 litros por lado/15 litros ampliado por lado



DESCRIPCIÓN	N.º ART.
Maletas laterales Dual Sport RG-020	3501-1118

MALETAS LATERALES SPORT AMPLIABLES MINI

- El tamaño compacto es compatible con todos los modelos de moto con silenciadores Upswept
- Nailon balístico Tri-Max® con tratamiento UV con elementos reflectantes
- Compartimento principal de carga de fácil acceso con forro para mantener la forma
- Montaje seguro con correas de velcro y hebillas de desconexión rápida
- Hebillas externas para compatibilidad con nuestras bolsas de sección trasera/depósito
- Paneles inferiores resistentes al calor
- Prácticos bolsillos exteriores para pequeños objetos
- Totalmente ampliable cuando se requiere más espacio
- El acolchado protector previene el deslizamiento o las rayaduras en la moto
- Fundas para lluvia no incluidas
- Medidas: Medidas del compartimento principal 38 cm L x 15 cm An x 23 cm Al (38 cm L x 23 cm An x 23 cm Al ampliado) (15" x 6" x 9" (15" x 9" x 9" ampliado))
- 13,27 litros de capacidad por lado (19,91 litros en estado ampliado)



DESCRIPCIÓN	N.º ART.
Maletas laterales ampliables mini	3501-0883

3517-0427



3517-0428



MOCHILAS/BOLSAS TRASERAS IMPERMEABLES

- 100 % impermeables; todas las costuras están termosoldadas electrónicamente
- Fabricadas en resistente lona de PVC de 680 g (24 oz.) con revestimiento anti-UV
- Cierre estanco al agua con hebillas de desconexión rápida
- Las bolsas se pueden cerrar de dos maneras distintas, por la parte de arriba o a través de los laterales en la parte de abajo
- Su hebilla extragrande garantiza que la bolsa se mantenga cerrada en todo momento
- Su válvula de purga de aire hace que sea más fácil plegar la bolsa
- Tejido reflectante y sistema de almacenaje externo elástico y ajustable
- Con compartimento interior para carpetas, notebooks, tabletas y ordenadores portátiles de hasta 38 cm (15")

DESCRIPCIÓN	N.º ART.
Mochila/bolsa trasera de 20 litros	3517-0427
Mochila/bolsa trasera de 40 litros	3517-0428

- Las hebillas de desconexión rápida permiten convertir la mochila en una bolsa trasera
- Los tirantes se pueden ajustar de tres maneras distintas y están acolchados para mayor comodidad
- Panel posterior acolchado con sistema de entrada de aire
- Dimensiones 20 litros 28 cm L x 18 cm An x 40,5 cm Al (11" x 7" x 16")
- Dimensiones 40 litros 30,5 cm L x 23 cm An x 56 cm Al (12,5" x 9" x 22")

DESCRIPCIÓN	N.º ART.
Bolsa de hidratación opcional (1 litro)	3519-0028
Bolsa de hidratación opcional (2 litros)	3519-0001

Todos los nºs de artículo en MAGENTA son nuevos para 2021

BOLSA PARA GUARDABARROS TRASERO CON ESTUCHE ENROLLABLE DE HERRAMIENTAS

- Universal para la mayoría de motocicletas trail y enduro
- Poliéster UltraMax™ de primera calidad con protección UV máxima
- Cremalleras de cierre bidireccional ayudan a mantener fuera el polvo y la suciedad
- Bolsillo en PVC transparente debajo de la tapa para guardar utensilios más pequeños
- Cremalleras bloqueables de gran resistencia a prueba de fallos
- La bolsa mantiene la forma, tiene elementos reflectantes y un interior forrado
- Hebilla de desconexión rápida y correa para mantener sujetos los utensilios durante la conducción



- Correas en la base para sujetar otros accesorios como nuestras maletas laterales para trail
- Herraje de acero inoxidable incluido
- Medidas: 28 cm L x 15 cm An x 76 mm Al (11" x 6" x 3")
- Capacidad de hasta 3 litros

DESCRIPCIÓN	N.º ART.
Bolsa para guardabarros trasero con estuche enrollable de herramientas	3510-0089

BOLSA GUARDABARROS DELANTERO

- Universal para la mayoría de motocicletas trail, enduro y adventure
- Poliéster UltraMax™ de primera calidad con protección UV máxima
- Sin hebillas de plástico
- Montaje con hebillas ultra-resistentes de aluminio de desenganche rápido, cincha de 25 mm (1") y ganchos para guardabarros recubiertos de goma
- Correas incluidas válidas para fijar la bolsa a las barras de horquilla
- Diseñada para transportar objetos ligeros como cámaras de aire de repuesto
- Cremalleras de cierre bidireccional ayudan a mantener fuera el polvo y la suciedad
- Cremalleras de gran resistencia a prueba de fallos
- Elementos reflectantes de alta visibilidad



- Bolsillo superior grande para guardar desmontables
- Medidas: 28 cm L x 18 cm A (11" L x 7" A)
- No se recomienda cargar más de 1 kg o 2,2 lb
- Capacidad de hasta 1,08 litros

DESCRIPCIÓN	N.º ART.
Bolsa guardabarros delantero	3510-0090

ESTUCHE ENROLLABLE DE HERRAMIENTAS

- Poliéster UltraMax™ de primera calidad resistente a la abrasión
- Interior de alta visibilidad que facilita encontrar piezas pequeñas, como tuercas y arandelas
- Correa auto-ajustable de gran resistencia para un cierre seguro
- Bolsillo pequeño con cremallera para herramientas pequeñas, tornillos o tuercas
- Disponible en varios tamaños para ajustarse a una amplia gama de herramientas
- Elásticos para sujetar cartuchos CO_2
- Dimensiones 35 cm x 26,5 cm (13,75" x 10,5")



DESCRIPCIÓN	N.º ART.
Estuche enrollable de herramientas	3510-0088

ESCAPES
BOLSAS & EQUIPAJE
FUNDAS & SEGURIDAD
ACCESORIOS GENERALES
PARABRISAS
CARENADOS & CARROCERÍA
ASIENTOS & RESPALDOS
MANILLARES & MANDOS MANUALES
ESTRIBERAS & MANDOS DE PIE
ILUMINACIÓN
ELÉCTRICO & INSTRUMENTACIÓN
CORONAS & PIÑONES
CADENAS & CORREAS TRANSMISIÓN
RUEDAS & ACCESORIOS
FRENOS
SUSPENSIÓN
MOTOR
ALIMENTACIÓN DE MOTOR
AUDIO/VIDEO & SOPORTES
ACCESORIOS PARA PILOTO
TORNILLERÍA & ARTÍCULOS PROMOCIONALES
ÍNDICE

MALETA CON RUEDAS ROUTE 1 HIGHWAY



- Tejido UltraMax™, líder en el mercado, con un nivel máximo de protección UV
- Tirador telescópico y ruedas integradas para un transporte sencillo fuera de la motocicleta
- Se monta en la rejilla portaequipajes, el respaldo o el asiento del pasajero con ayuda de correas autoajustables de conexión rápida
- Apto como equipaje de mano
- Incluye una sección ampliable de 76 mm (3") para incrementar la capacidad de almacenaje
- Con seis bolsillos externos de fácil acceso y grandes dimensiones
- Con argollas en "D" para fijar una bolsa de tipo rulo para escapadas de un día
- Interior forrado con construcción totalmente rígida
- Panel de base rígido para evitar que se deforme
- Cremalleras bloqueables de gran resistencia con tiradores para usar con guantes
- Ribeteado reflectante para una mayor visibilidad
- Incluye una funda impermeable para la lluvia
- Mide 35,5 cm L x 25,5 cm W x 45,5 cm H/35,5 cm L x 30,5 cm An x 45,5 cm cuando se expande (14" x 10" x 18"/ 14" L x 12" An x 18" Al cuando se expande); capacidad de 41,5 litros/50 litros cuando se expande

DESCRIPCIÓN	N.º ART.
Maleta con ruedas Route 1 Highway	3515-0195

BOLSA BAÚL ROUTE 1 TRAVELER





- Tejido UltraMax™, líder en el mercado, con un nivel máximo de protección UV
- Compatible con la mayoría de las rejillas portaequipajes de los baúles
- Con capacidad para dos cascos integrales aunque no esté expandida
- Incluye una sección ampliable de 76 mm (3") para incrementar la capacidad de almacenaje
- Con tres bolsillos externos de fácil acceso y grandes dimensiones
- Bolsillos de rejilla bajo la tapa y los laterales del compartimento principal
- Ribeteado reflectante para una mayor visibilidad
- Sus resistentes hebillas de desconexión rápida garantizan un montaje seguro en la rejilla portaequipajes
- Construcción rígida para que la bolsa mantenga su forma también cuando está vacía
- Apto como equipaje de mano
- Incluye una funda impermeable para la lluvia
- Medidas del compartimento principal 56 cm L x 30,5 cm An x 37 cm Al (22" x 12" x 14,5"); capacidad de hasta 63 litros
- Ampliable a 56 cm L x 30,5 cm An x 43 cm Al (22" x 12" x 17"); capacidad de hasta 73,5 litros

DESCRIPCIÓN	N.º ART.
Bolsa baúl Route 1 Traveler para portaequipajes	3516-0269

BOLSAS PARA RESPALDO ROUTE 1 DESTINATION Y GETAWAY



3515-0193



3515-0194

- Tejido UltraMax™, líder en el mercado, con un nivel máximo de protección UV
- Se monta en la rejilla portaequipajes, el respaldo o el asiento del pasajero con ayuda de correas autoajustables de conexión rápida
- Compartimentos de almacenaje con separaciones: uno grande en la parte de arriba y otro pequeño en la parte de abajo
- Amplio compartimento principal de carga superior
- El bolsillo delantero se puede plegar para acceder fácilmente al compartimento principal
- El separador con cremallera de la parte superior permite convertir la bolsa en un solo compartimento de grandes dimensiones
- Incluye una sección ampliable de 76 mm (3") para incrementar la capacidad de almacenaje
- Con tres bolsillos externos de fácil acceso y grandes dimensiones
- Interior forrado con construcción totalmente rígida
- Panel de base rígido para evitar que se deforme
- Asa para transportarla fácilmente fuera de la motocicleta
- Cremalleras bloqueables de gran resistencia con tiradores para usar con guantes
- Ribeteado reflectante para una mayor visibilidad
- Incluye una funda impermeable para la lluvia
- El compartimento principal de la bolsa Destination mide 38 cm L x 30,5 cm An x 30,5 cm Al (15" x 12" x 12"); capacidad de hasta 35,5 litros
- El compartimento superior de la bolsa Destination mide 38 cm L x 30,5 cm An x 15 cm Al (15" x 12" x 6"); capacidad de hasta 18 litros
- El compartimento principal de la bolsa Getaway mide 30,5 cm L x 23 cm An x 30,5 cm Al (12" x 9" x 12"); capacidad de hasta 21 litros
- El compartimento superior de la bolsa Getaway mide 28 cm L x 20,5 cm An x 76 mm Al (11" x 8" x 3"); capacidad de hasta 7 litros

DESCRIPCIÓN	N.º ART.
Bolsa para respaldo Destination	3515-0193

DESCRIPCIÓN	N.º ART.
Bolsa para respaldo Getaway	3515-0194

Todos los nºs de artículo en MAGENTA son nuevos para 2021



BOLSA TIPO RULO ROUTE 1 DAY TRIP

- Tejido UltraMax™, líder en el mercado, con un nivel máximo de protección UV
- Se monta en la rejilla portaequipajes, el respaldo o el asiento del pasajero con ayuda de correas autoajustables de conexión rápida
- Con dos bolsillos externos de fácil acceso
- Interior forrado con construcción totalmente rígida
- Panel de base rígido para evitar que se deforme
- Cremalleras bloqueables de gran resistencia con tiradores para usar con guantes
- Ribeteado reflectante para una mayor visibilidad
- Medidas del compartimento principal 38 cm L x 23 cm An x 23 cm Al (15" x 9" x 9"); capacidad de hasta 20 litros

DESCRIPCIÓN	N.º ART.
Bolsa tipo rulo Route 1 Day Trip	3515-0196





ROUTE 1 WEEKENDER

- Tejido UltraMax®, líder en el mercado, con un nivel máximo de protección UV
- Con la ayuda de correas de desconexión rápida y cierre de velcro, se puede acoplar en la rejilla portaequipajes o en el portabaúles, así como en el respaldo o en el asiento
- Totalmente ampliable; con capacidad para un casco integral
- Con dos bolsillos externos, para acceder fácilmente a sus pertenencias más básicas, con cremalleras bloqueables
- Su estructura rígida y su base sólida evitan que la bolsa se deforme
- El ribeteado reflectante aumenta la visibilidad; funda para lluvia incluida
- Compartimento principal: 35,5 cm L x 35,5 cm An x 25,5 cm Al (14" x 13,5" x 10"), 31 litros.
- Ampliación: 35,5 cm L x 35,5 cm An x 33 cm Al (14" x 13,5" x 13"), 40 litros.

DESCRIPCIÓN	N.º ART.
Bolsa Route 1 Weekender	3502-0317









BOLSA PARA MASCOTA ROUTE 1 ROVER

- Tejido UltraMax® con un nivel máximo de protección UV
- Para mascotas de hasta 9,1 kg (20 lb)
- Montaje en portaequipajes de baúl, respaldo de asiento
- Estructura rígida y paneles base sólidos
- Los paneles laterales se abren mediante cremallera para un flujo de aire máximo
- Pequeñas aberturas laterales con rejilla permanentemente abiertas
- Gran tapa de apertura que facilita el acceso
- Tapa con apertura por cremallera de dos fases; la primera fase abre la tapa con la rejilla cerrada, la segunda fase también abre la rejilla para que la mascota pueda asomarse estando amarrada con la correa integrada
- Ambas tapas se enrollan hacia atrás, con trabilla de fijación
- Amplio panel frontal también con apertura de dos fases; la primera fase abre el porche de rejilla, la segunda abre el panel completamente
- Todas las cremalleras de apertura de dos fases se cierran de forma segura
- La base tiene un panel acolchado desmontable para facilitar la limpieza y más comodidad
- Correa ajustable que permite a la mascota moverse con libertad
- Dos bolsillos laterales para guardar utensilios necesarios para la mascota
- Asa de transporte que facilita el transporte
- Ribeteado reflectante
- Medidas del compartimento principal 43 cm L x 30,5 cm An x 38 cm Al (17" x 12" x 15"); capacidad de hasta 50 litros

DESCRIPCIÓN	N.º ART.
Bolsa para mascota Route 1	3515-0214



3512-0192





3511-0024

NEVERAS/BOLSAS ISOTÉRMICAS MONTABLES

- Con cremallera; permiten guardar desde 12 hasta 24 latas con hielo
- Bolsa interior impermeable extraíble

DESCRIPCIÓN	N.º ART.
Bolsa refrigeradora 12 unidades	3512-0192

- El pack de 12 mide 30,5 cm L x 18 cm An x 35,5 cm Pr (12" x 7" x 14"), pack de 24 mide 45,5 cm L x 18 cm An x 39,5 cm Al (18" x 7" x 15,5)
- Panel ajustable y sistema de fijación 4 puntos de desconexión rápida que mantiene la bolsa en su sitio

DESCRIPCIÓN	N.º ART.
Bolsa refrigeradora 24 unidades	3511-0024



3515-0143



3515-0144



3515-0145

BOLSAS DE COMPRESIÓN

- Fabricadas en poliéster Tri-Max® de peso ligero y resistente al agua
- Permiten comprimir objetos blandos para su transporte
- Solución ideal para separar la ropa limpia de la usada en ruta
- Las bolsas se comprimen hasta un 30% por debajo del tamaño indicado permitiendo así más espacio de almacenamiento
- Negro/gris
- A la venta por unidad

DESCRIPCIÓN	N.º ART.
Bolsa pequeña (47 cm L x 18 cm An; 10 litros de almacenamiento no comprimido)	3515-0143
Bolsa de tamaño medio (58 cm L x 21,5 cm An; 20 litros de almacenamiento no comprimido)	3515-0144
Bolsa de tamaño grande (65 cm L x 28 cm An; 35 litros de almacenamiento no comprimido)	3515-0145



MOCHILA COMPACT PK30

- Gane 30 l de capacidad de almacenamiento siempre que lo necesite
- Vacía y comprimida cabe en la palma de su mano
- Suficientemente grande como para transportar un casco integral, una pelota de baloncesto o la ropa de un día
- Fabricada en robusto nailon Tri-Max con costuras tipo bordada para mayor resistencia
- Bolsa de transporte compacta ultraligera integrada

NOTA: Se vende en packs de seis con expositor para el PDV.

DESCRIPCIÓN	N.º ART.
Mochila compactable PK30	3517-0412





ADA (ANCLAJE PARA DEBAJO DEL ASIENTO)

- Para motos que carecen de respaldo o rejilla portaequipajes
- Con cuatro correas autoajustables de gran resistencia
- Con cuatro argollas en "D" donde enganchar correas y ganchos
- Se ajusta perfectamente a casi todo tipo de asiento
- Revestido con un material protector, para evitar que se desplace o provoque arañazos

DESCRIPCIÓN	N.º ART.
ADA (anclaje para debajo del asiento)	3515-0205

Todos los nºs de artículo en MAGENTA son nuevos para 2021



MALETAS LATERALES

- Fabricadas en resistente poliéster con una cubierta impermeable
- Su fondo resistente al calor protege el equipaje de las tuberías calientes
- Cómodos bolsillos exteriores
- Se pueden expandir
- Las bandas reflectantes aumentan la visibilidad
- Con correa de sujeción
- Correas impermeables
- Medidas: 28 cm x 43 cm x 26 cm
- A la venta en parejas

DESCRIPCIÓN	N.º ART.
Maletas laterales	3502-0306

BOLSA TANKY PARA DEPÓSITO

- En robusto poliéster con recubrimiento exterior impermeable
- Parte superior extraíble/extensible
- Fondo antideslizante
- Sujeciones con protección
- Sujetamapas
- Bolsa extraíble
- Banda reflectante para una mejor visibilidad
- Cremalleras impermeables para evitar que entre agua
- Las correas de sujeción ajustables funcionan con imanes (disponibles por separado)
- Bolsillos para los imanes del depósito (juego de 4 imanes disponible por separado)
- Dimensiones de la parte inferior: 24 cm x 36 cm x 12-24 cm
- Dimensiones de la parte superior: 22 cm x 36 cm x 10 cm.

3502-0301





3502-0305

DESCRIPCIÓN	N.º ART.
Bolsa "Tanky" para depósito	3502-0301

DESCRIPCIÓN	N.º ART.
Juego de 4 imanes	3502-0305

BOLSA "TANKY" PARA DEPÓSITO MICRO

3502-0304





3502-0305

- La versión más pequeña de la serie "Tanky"
- En robusto poliéster con recubrimiento exterior impermeable
- Fondo antideslizante para un ajuste seguro
- Cómodos bolsillos externos
- Cómodo soporte para smartphone
- Sujeciones con protección
- Las correas de sujeción ajustables funcionan con imanes (disponibles por separado)
- Banda reflectante para una mejor visibilidad
- Cremalleras impermeables para evitar que entre agua
- Bolsillos para los imanes del depósito (juego de 4 imanes disponible por separado)
- Medidas: 15 cm x 26 cm x 7 cm

DESCRIPCIÓN	N.º ART.
Bolsa "Tanky" para depósito micro	3502-0304

DESCRIPCIÓN	N.º ART.
Juego de 4 imanes	3502-0305



BOLSA INTERIOR PARA BAÚL

- Diseñada para caber en la mayoría de los baúles
- Cómodo bolsillo delantero
- Asas de transporte incluidas
- Medidas: 31 cm x 28 cm x 25 cm con una capacidad de 21 litros

DESCRIPCIÓN	N.º ART.
Bolsa interior para baúl	3501-1338



BOLSA INTERIOR PARA MALETA LATERAL

- Cómodas aberturas delanteras y laterales
- Diseñada para caber en la alforja
- Correas interiores
- Diseño ampliable para cargas grandes o pequeñas
- Cómodas asas de transporte
- Medidas: 22-26 cm x 43 cm x 31 cm con una capacidad de entre 29 y 34 litros

DESCRIPCIÓN	N.º ART.
Bolsa interior para maleta lateral	3501-1337

3530-0012



3530-0011



BOLSAS ESTANCAS WEEK DRY

- En poliéster revestido con costuras 100% selladas
- Cierre de hebilla seguro
- Incluidas asa de transporte y tirante
- Válvula de control de aire para comprimir carga mejor
- Correas de sujeción incluidas
- Insertos reflectantes para mayor visibilidad
- Dimensiones bolsa Week Dry versión mini: 55 cm x 32 cm x 25 cm
- Dimensiones de la bolsa Week Dry estándar: 55 cm x 35 cm x 30 cm

DESCRIPCIÓN	N.º ART.
Bolsa estanca Week Dry mini	3530-0012

DESCRIPCIÓN	N.º ART.
Bolsa estanca «Week Dry» estándar	3530-0011



BOLSA ESTANCA TIPO RULO WEEK DRY

- En poliéster revestido con costuras estancas 100% selladas
- Válvula de control de aire para comprimir carga mejor
- Cierre de hebilla seguro
- Incluidas asa de transporte y tirante
- Insertos reflectantes para mayor visibilidad
- Correas de sujeción incluidas
- Medidas: 30 cm diám. x 55 cm

DESCRIPCIÓN	N.º ART.
Bolsa estanca tipo rulo Week Dry	3530-0013



BOLSA POCKET

- Exterior en poliéster
- Correa ajustable para adaptarse a una gran variedad de motos
- Banda reflectante para una visibilidad extra
- Cremallera impermeable
- Medidas: 24 cm x 9 cm x 5 cm

DESCRIPCIÓN	N.º ART.
Bolsa Pocket	3512-0247



BOLSA DELANTERA POCKET

- En robusto poliéster con recubrimiento exterior impermeable
- Bolsillo interior para objetos de valor
- Banda reflectante para una visibilidad extra
- Cremallera impermeable
- Sistema de montaje ajustable
- Medidas: 14 cm x 10 cm x 5 cm

DESCRIPCIÓN	N.º ART.
Bolsa delantera Pocket	3512-0249



3920-0444





3920-0445

CORREAS PARA MALETAS LATERALES/BAÚLES

- Construcción duradera
- Se ajusta a distintas marcas
- Disponible con correa para la maleta lateral o con hombrera

DESCRIPCIÓN	N.º ART.
Correa para maleta lateral	3920-0444

DESCRIPCIÓN	N.º ART.
Hombrera	3920-0445

Todos los nºs de artículo en MAGENTA son nuevos para 2021

MALETAS LATERALES SPORT TOUR

- Construcción de poliéster con tratamiento UV Technolast de 1200 denieres
- Dos bolsillos delanteros grandes con cremallera, dos bolsillos de malla interiores y bolsillos exteriores para las fundas de lluvia incluidas
- Refuerzos interiores
- Sistema de montaje de desconexión rápida con correas de velcro ajustables y correa central debajo del asiento
- Base resistente al calor
- Dimensiones 43 cm L x 25,5 cm An x 30,5 cm Al (sin bolsillos) (17" x 10" x 12")



DESCRIPCIÓN	N.º ART.
Maletas laterales Sport Tour	3501-0251

MALETAS LATERALES MINI

- Construcción de poliéster con tratamiento UV Technolast de 1200 denieres
- Sistema de montaje de desconexión rápida con correas de velcro ajustables y correa central debajo del asiento
- Fundas para lluvia extensibles incluidas
- Medidas 35,5 cm L x 14 cm An (extensible a 24 cm An) x 25,5 cm Al (14" x 5 1/2" (9 1/2") x 10")



DESCRIPCIÓN	N.º ART.
Maletas laterales mini	3501-0253

BOLSA TRASERA NAVIGATOR

- Construcción de poliéster con tratamiento UV, resistente al agua Technolast de 1200 denieres
- Compartimento principal grande y dos bolsillos laterales pequeños
- Sistema de anclaje atado único con hebillas de fijación anti-deslizante
- Base anti-rayaduras
- Funda para lluvia con bolsillo
- Se instala sobre el asiento del pasajero y parte de la sección trasera; apto para motos con un ancho de la sección trasera de 26 cm (10,2") o menos
- Dimensiones 38 cm L x 68,5 cm An (delante) y 51 cm An (atrás) x 40,5 cm Al (15" x 27" y 20" x 16") (desde parte superior de la bolsa a parte inferior de lados solapados); 18 cm Al (7") desde parte superior a asiento en frente (12,5 cm (5") atrás)



DESCRIPCIÓN	N.º ART.
Bolsa trasera Navigator	3516-0049

BOLSA PARA DEPÓSITO PRO GENESIS

- Construcción de poliéster con tratamiento UV, resistente al agua Technolast de 1200 denieres
- Funda para lluvia incluida
- Montaje por medio de ventosa
- Permite un fácil acceso al tapón de depósito sin tener que retirar las ventosas
- Dimensiones 30,5 cm L x 24 cm An x 15 cm Al (atrás) y 76 mm Al (delante) (12" x 9 1/2" x 6,2" y 3")



DESCRIPCIÓN	N.º ART.
Bolsa para depósito Pro Genesis	3502-0141

Todos los nºs de artículo en MAGENTA son nuevos para 2021

ESCAPES
BOLSAS & EQUIPAJE
FUNDAS & SEGURIDAD
ACCESORIOS GENERALES
PARABRISAS
CARENADOS & CARROCERÍA
ASIENTOS & RESPALDOS
MANILLARES & MANDOS MANUALES
ESTRIBERAS & MANDOS DE PIE
ILUMINACIÓN
ELÉCTRICO & INSTRUMENTACIÓN
CORONAS & PIÑONES
CADENAS & CORREAS TRANSMISIÓN
RUEDAS & ACCESORIOS
FRENOS
SUSPENSIÓN
MOTOR
ALIMENTACIÓN DE MOTOR
AUDIO/VIDEO & SOPORTES
ACCESORIOS PARA PILOTO
TORNILLERÍA & ARTÍCULOS PROMOCIONALES
ÍNDICE

GEARS

BOLSA PARA DEPÓSITO I-WIRE

- Construcción de poliéster con tratamiento UV, resistente al agua Technolast de 1200 denieres
- El compartimento principal incluye un panel de plástico transparente para poder utilizar un reproductor MP3 (permite un manejo con guantes)
- Compartimento trasero más pequeño que incluye también un panel de plástico transparente para ver la pantalla del móvil, etc.
- Montaje con imanes de Neodimio
- Funda para la lluvia transparente
- Medidas 33 cm L x 15 cm Alt x 25,5 cm An (13" x 6" x 10")



DESCRIPCIÓN	N.º ART.
Bolsa para depósito I-Wire	3502-0124

BOLSA PARA DEPÓSITO EXPLORER

- Construcción de poliéster con tratamiento UV Technolast de 1200 denieres
- Dos compartimentos principales grandes; uno desmontable, compartimento principal de lado duro y un compartimento extensible blando y desmontable
- Bolsa para mapa magnética con cremallera en los tres niveles de la bolsa con puerto para carga de dispositivos o auriculares
- Bolsillo exterior para funda para lluvia incluida
- Anclajes por imanes de Neodimio muy resistentes
- Medidas 35,5 cm L x 24 cm An x 24 cm Alt; ampliable a 34,5 cm Alt (14" x 9 1/2" x 9 1/2"; 13 1/2")



DESCRIPCIÓN	N.º ART.
Bolsa para depósito Explorer	3502-0097

BOLSA PARA DEPORTE NEPTUNE

- Construcción de poliéster con tratamiento UV, resistente al agua Technolast de 1200 denieres
- Bolsillo de vinilo transparente y bolsillo superior grande para mantener los mapas y objetos accesibles
- Dimensiones 30,5 cm L x 18 cm An (atrás) y 12,5 cm An (delante) x 10 cm Al (con bolsillo) o 76 mm Al (sin bolsillo) (12" x 7" y 5" x 4" o 3")
- Montaje con imanes de Neodimio



DESCRIPCIÓN	N.º ART.
Bolsa para depósito Neptune	3502-0142

BOLSA PARA DEPÓSITO MINI SPORT

- Construcción de poliéster con tratamiento UV, resistente al agua Technolast de 1200 denieres
- El tamaño compacto y el diseño de perfil bajo lo convierten en la solución ideal para los desplazamientos diarios
- Cuenta con un compartimento principal grande, ventanilla para mapa en la parte superior y soporte para teléfono móvil y bolígrafos
- Potentes anclajes por imanes de Neodimio para montaje fácil en el depósito
- Dimensiones 30,5 cm L x 19 cm An (en el lugar más ancho) x 76 mm Al (12" x 7,5" x 3")



DESCRIPCIÓN	N.º ART.
Bolsa para depósito mini Sport	3502-0184

Todos los nºs de artículo en MAGENTA son nuevos para 2021

SADDLEMEN
PERFORMANCE OUTFITTER















BOLSA PARA ASIENTO TRASERO TACTICAL BR4100

- Diseñada para encajar a la perfección entre el piloto y el baúl
- Construida en tejido de 1200 denieres resistente a los rayos UV y a la intemperie, e impermeable
- No se deforma cuando está vacía
- Múltiples anillas de anclaje sobredimensionadas repartidas por la bolsa para solventar cualquier situación de anclaje posible
- Cuatro bolsillos externos
- Opciones de anclaje MOLLE integradas
- Cremallera con resistente dentado en nailon y cursores negros con tiradores grandes para facilitar su uso con guantes
- Incluye una funda para la lluvia reflectante con correa de sujeción y cinchas para el equipaje bloqueables
- Medidas: 47 cm Al x 53,5 cm An x 48,5 cm Pr (18,5" x 21" x 19")

DESCRIPCIÓN	N.º ART.
Bolsa para asiento trasero Tactical BR4100	3501-1364

ESCAPES
BOLSAS & EQUIPAJE
FUNDAS & SEGURIDAD
ACCESORIOS GENERALES
PARABRISAS
CARENADOS & CARROCERÍA
ASIENTOS & RESPALDOS
MANILLARES & MANDOS MANUALES
ESTRIBERAS & MANDOS DE PIE
ILUMINACIÓN
ELÉCTRICO & INSTRUMENTACIÓN
CORONAS & PIÑONES
CADENAS & CORREAS TRANSMISIÓN
RUEDAS & ACCESORIOS
FRENOS
SUSPENSIÓN
MOTOR
ALIMENTACIÓN DE MOTOR
AUDIO/VIDEO & SOPORTES
ACCESORIOS PARA PILOTO
TORNILLERÍA & ARTÍCULOS PROMOCIONALES
ÍNDICE

ESCAPES
BOLSAS & EQUIPAJE
FUNDAS & SEGURIDAD
ACCESORIOS GENERALES
PARABRISAS
CARENADOS & CARROCERÍA
ASIENTOS & RESPALDOS
MANILLARES & MANDOS MANUALES
ESTRIBERAS & MANDOS DE PIE
ILUMINACIÓN
ELÉCTRICO & INSTRUMENTACIÓN
CORONAS & PIÑONES
CADENAS & CORREAS TRANSMISIÓN
RUEDAS & ACCESORIOS
FRENOS
SUSPENSIÓN
MOTOR
ALIMENTACIÓN DE MOTOR
AUDIO/VIDEO & SOPORTES
ACCESORIOS PARA PILOTO
TORNILLERÍA & ARTÍCULOS PROMOCIONALES
ÍNDICE

SADDLEMEN
PERFORMANCE OUTFITTER





BOLSA PARA ASIENTO TRASERO DRESSER BR4100

- Diseñada para quedar perfectamente ajustada entre el piloto y el baúl en la mayoría de modelos Touring
- Construcción rígida que sirve de apoyo cuando está vacía
- Abertura superior completa para facilitar la carga
- Asa de transporte superior y hombreras para facilitar el transporte fuera de la moto
- Correas de accesorios superiores para fijar una bolsa tipo rulo Saddlemen, una chaqueta, etc.
- Bolsillos laterales en malla elástica perfectos para mapas
- Construida en SaddleTuff™ de 1200D resistente a los rayos UV y a la intemperie, e impermeable; con paneles en SaddleHyde™
- Medidas: 47 cm H x 53,5 cm A x 48,5 cm P (18,5" x 21" x 19"); 67,2 litros de capacidad (4100 pulgadas cúbicas)

DESCRIPCIÓN	N.º ART.
Bolsa para asiento trasero Dresser BR4100	3501-0322













BOLSA PARA ASIENTO TRASERO TACTICAL BR2200

- Diseñada para encajar a la perfección entre el piloto y el baúl
- Construida en tejido de 1200 denieres resistente a los rayos UV y a la intemperie, e impermeable
- Construcción rígida para que la bolsa mantenga su forma también cuando está vacía
- Múltiples anillos de montaje de gran tamaño para superar incluso los desafíos de montaje más difíciles
- Tres bolsillos externos para almacenamiento y organización adicionales
- Puntos de fijación modular MOLLE integrados para personalizar el almacenaje
- Los tiradores de cremallera grandes permiten un uso fácil con una mano enguantada
- Incluye funda para lluvia reflectante con correa de cierre
- Medidas: 28 cm Al x 56 cm An x 33 cm Pr (11" x 22" x 13")

DESCRIPCIÓN	N.º ART.
Bolsa de respaldo táctica BR2200	3501-1576

SADDLEMEN
PERFORMANCE OUTFITTER







ANCLAJE AJUSTABLE PARA RESPALDO

- Sistema de anclaje para respaldo completamente ajustable que se instala en cuestión de segundos sobre almohadillados de respaldo de cualquier tamaño y tipo; una vez ajustado al tamaño del almohadillado no es necesario volver a ajustarlo
- Este sistema de anclaje está disponible en las siguientes bolsas: BR1800EX/S, BR3400EX/S, BR1800, BR3400, BR3400 tactical, BR4200, EX2200, EX2200S, FTB1000/FTB1500, FTB2500/FTB3600, S2200E, SDP2500D, SDP2500DS, S2600, SDP2600, S3200DE, S3500, S3500S, FTB1000, FTB1500, FTB2500 y FTB3600















BOLSA PARA RESPALDO BR4200

- Incluye dos sistemas de montaje: un arnés de fijación al asiento o una correa ajustable para el respaldo, que permiten fijar la bolsa fácilmente al asiento de su motocicleta, al portaequipajes o al respaldo
- Con tirador telescópico y ruedas en línea que facilitan su transporte cuando no está acoplada a la moto
- Fabricada en una resistente combinación de tejidos y cueros que combina con cualquier motocicleta; su estructura interna no se deforma ni siquiera cuando la bolsa está vacía
- Construidas en SaddleTuff™ de 1200D resistente a UV y a la intemperie e impermeable y paneles de vinilo en símil de cuero
- Almohadilla de respaldo ajustable para un mayor confort del acompañante o el conductor
- Compartimento principal de grandes dimensiones y carga superior con espacio suficiente para un casco integral y algún artículo más
- Incluye un compartimento principal adicional de grandes dimensiones y carga superior
- Compartimento acolchado para guardar el portátil y bolsillo organizador
- Cinco bolsillos exteriores, dos de los cuales se pueden expandir para ampliar la capacidad de carga
- Con cinco bolsillos internos en malla elástica
- Con tres bolsillos externos en malla elástica
- Funda para lluvia con sujeciones de seguridad para proteger la bolsa de las inclemencias meteorológicas
- Solapa superior exterior ajustable para transportar una chaqueta

DESCRIPCIÓN	N.º ART.
Bolsa para respaldo BR4200	3515-0191

SADDLEMEN
PERFORMANCE OUTFITTER















BOLSA PARA RESPALDO TACTICAL BR3400

- Abertura central de grandes dimensiones con cremallera para facilitar la carga y descarga
- Armazón de 1200 D resistente a los rayos UV y a las inclemencias del tiempo
- Mantiene la forma incluso si está vacía
- Incluye seis bolsillos exteriores de grandes dimensiones
- Con bolsillos internos en malla elástica con cremallera para mantener sus pertenencias en orden
- Se instala fácilmente en el respaldo; incluye un kit completo de correas de anclaje para multitud de opciones de montaje
- Los extremos de las correas incluyen el exclusivo sistema de medialunas de retención, que evita tener que cortarlos después de instalar la bolsa
- Incluye múltiples argollas en "D" de gran resistencia para incrementar las opciones de fijación o montaje
- Puntos de fijación modular MOLLE integrados para personalizar el almacenaje
- Incluye una funda para lluvia que se puede atar para mayor protección contra los elementos
- Medidas: 35,5 cm An x 30,5 cm Pr x 48,5 cm Al (14" x 12" x 19") ; capacidad de hasta 55,7 litros (3400 pulgadas cúbicas)

DESCRIPCIÓN	N.º ART.
Bolsa para respaldo Tactical BR3400	3515-0202







BOLSA TACTICAL BR1800

- Incluye dos sistemas de montaje: un arnés de fijación al asiento o una correa ajustable para el respaldo, que permiten fijar la bolsa fácilmente al asiento de su motocicleta, al portaequipajes o al respaldo
- Confeccionada en tejido de 1200D resistente a los rayos UV y a la intemperie, e impermeable
- Atractiva combinación de resistentes materiales de cuero en cualquier tipo de motocicleta
- Resistente estructura para que la bolsa mantenga su forma también cuando está vacía
- Almohadilla de respaldo ajustable para un mayor confort del acompañante o el conductor
- Tirantes separables para excursiones sin la moto
- Compartimento principal de grandes dimensiones y carga superior con espacio suficiente para un casco abierto y algo más
- Incluye un compartimento principal adicional de grandes dimensiones y carga superior
- Compartimento acolchado para guardar el portátil y bolsillo organizador
- Seis bolsillos exteriores, dos de los cuales se pueden expandir para ampliar la capacidad de carga
- Con cinco bolsillos internos en malla elástica
- Con dos bolsillos externos en malla
- Funda para lluvia con sujeciones de seguridad para proteger la bolsa de las inclemencias meteorológicas
- Puntos de fijación modular MOLLE integrados para personalizar el almacenaje
- Los extremos de las correas incluyen el exclusivo sistema de medialunas de retención, que evita tener que cortarlos después de instalar la bolsa
- Solapa superior exterior ajustable para transportar una chaqueta
- Medidas: 38 cm Al x 28 cm An x 25,5 cm Pr (15" x 11" x 10")

DESCRIPCIÓN	N.º ART.
Bolsa tactical BR1800	3515-0207

Todos los nºs de artículo en MAGENTA son nuevos para 2021

SADDLEMEN
PERFORMANCE OUTFITTER



3515-0218





3515-0219







BOLSAS PARA RESPALDO BR1800D y BR3400D

- La fabricación en vinilo negro combina con todo el material de los asientos Saddlemen
- Mantiene la forma incluso si está vacía
- Tres grandes bolsillos externos para un fácil almacenamiento
- Correas impermeables
- Con bolsillos internos en malla elástica con cremallera para mantener sus pertenencias en orden
- Se instala fácilmente en el respaldo; incluye un kit completo de correas de anclaje para multitud de otras opciones de montaje
- Los extremos de las correas incluyen un sistema de sujeción único que elimina la necesidad de cortar
- Incluye múltiples argollas en "D" de gran resistencia para incrementar las opciones de fijación o montaje
- Dimensiones BR1800D (no incluye bolsillos externos): 38 cm An x 28 cm Pr x 25,5 cm Al (15" x 11" x 10")
- Dimensiones BR3400D (no incluye bolsillos externos): 35,5 cm An x 30,5 cm Pr x 48,5 cm Al (14" x 12" x 19")

DESCRIPCIÓN	N.º ART.
Bolsa para respaldo BR1800D	3515-0218

DESCRIPCIÓN	N.º ART.
Bolsa para respaldo BR3400D	3515-0219

ESCAPES
BOLSAS & EQUIPAJE
FUNDAS & SEGURIDAD
ACCESORIOS GENERALES
PARABRISAS
CARENADOS & CARROCERÍA
ASIENTOS & RESPALDOS
MANILLARES & MANDOS MANUALES
ESTRIBERAS & MANDOS DE PIE
ILUMINACIÓN
ELÉCTRICO & INSTRUMENTACIÓN
CORONAS & PIÑONES
CADENAS & CORREAS TRANSMISIÓN
RUEDAS & ACCESORIOS
FRENOS
SUSPENSIÓN
MOTOR
ALIMENTACIÓN DE MOTOR
AUDIO/VIDEO & SOPORTES
ACCESORIOS PARA PILOTO
TORNILLERÍA & ARTÍCULOS PROMOCIONALES
ÍNDICE

SADDLEMEN
PERFORMANCE OUTFITTER

3515-0118



3515-0121

3515-0119



3515-0120









BOLSA COMBINADA PARA ALMOHADILLA DE RESPALDO, ASIENTO Y RESPALDO BR1800EX/S Y BR3400EX/S

- Atractiva combinación de resistentes materiales de cuero en cualquier tipo de motocicleta
- Estructura interior rígida suficientemente dura como para servir de apoyo incluso con la bolsa vacía
- No requiere respaldo
- Dos sistemas de montaje incluidos: un arnés de fijación al asiento Versa-Mount o una correa ajustable para el respaldo que permiten fijar la bolsa fácilmente al asiento de su motocicleta, el portaequipajes o el respaldo
- Almohadilla de respaldo ajustable para un mayor confort del acompañante o el conductor incluida
- Resistente asa de transporte para facilitar su transporte fuera de la moto
- Hombreras separables para excursiones sin la moto
- Espacioso compartimento principal de carga superior y espacio compartimento superior
- Compartimento almohadillado para portátiles pequeños
- Cuatro bolsillos externos y cinco bolsillos internos en malla elástica
- Hebillas de liberación lateral fáciles de usar en cada correa, hebillas cromadas decorativas que aportan una nota de estilo
- Funda para lluvia con sujeciones de seguridad para proteger la bolsa de las inclemencias meteorológicas
- Solapa superior exterior ajustable para transportar una chaqueta
- Minicandado para seguridad (incluye llaves adicionales)



- Dimensiones BR1800EX/S 38 cm H x 28 cm A x 25,5 cm P (15" x 11" x 10"); 29,5 litros de capacidad (1800 pulgadas cúbicas) y espacio para un casco abierto y otra carga
- Dimensiones BR3400EX/S 48,5 cm H x 35,5 cm A x 30,5 cm P (19" x 14" x 12"); 55,7 litros de capacidad (3400 pulgadas cúbicas) y espacio para un casco integral y otra carga
- Disponible con o sin tachuelas

DESCRIPCIÓN	N.º ART.
BR1800EX/S	
Sin tachuelas	**3515-0118**
Con tachuelas	**3515-0119**

DESCRIPCIÓN	N.º ART.
BR3400EX/S	
Sin tachuelas	**3515-0120**
Con tachuelas	**3515-0121**

SADDLEMEN
PERFORMANCE OUTFITTER







BOLSAS PARA ASIENTO TRASERO O RESPALDO BR1800/S Y BR3400/S

- Dos sistemas de montaje incluidos: Un arnés de fijación y un anclaje bajo asiento Versa-Mount y un sistema de correas ajustables para el respaldo que permiten fijar la bolsa fácilmente al asiento de su motocicleta, el portaequipajes o el respaldo
- Almohadilla de respaldo ajustable para un mayor confort del acompañante o el conductor
- Hombreras separables para excursiones sin la moto
- Compartimento principal adicional de carga superior con bolsillo organizador interior incluido
- Cinco bolsillos exteriores, dos de los cuales se pueden expandir para ampliar la capacidad de carga
- Cinco bolsillos internos y dos externos en malla elástica
- Funda para lluvia con sujeciones de seguridad para proteger la bolsa de las inclemencias meteorológicas
- Solapa superior exterior ajustable para transportar una chaqueta
- Minicandado con llaves adicionales para proteger el contenido de la bolsa
- Estructura interior para mantener la forma de la bolsa y suficientemente resistente como para servir de apoyo también con la bolsa vacía
- Dimensiones BR1800 38 cm H x 28 cm A x 25,5 cm P (15" x 11" x 10"); 29,5 litros de capacidad (1800 pulgadas cúbicas); espacio para un casco abierto y otra carga
- Dimensiones BR3400 48,5 cm H x 35,5 cm A x 30,5 cm P (19" x 14" x 12"); 55,7 litros de capacidad (3400 pulgadas cúbicas); espacio para un casco integral y otra carga
- No requiere respaldo



DESCRIPCIÓN	N.º ART.
BR1800	3515-0113

DESCRIPCIÓN	N.º ART.
BR3400	3515-0107

SISTEMA DE ARNÉS DE FIJACIÓN Y ANCLAJE BAJO ASIENTO VERSA-MOUNT

- Sistema fácil de usar compatible con la mayoría de asientos de dos plazas
- Fijación debajo del área del asiento del acompañante para permitir el uso de bolsas para respaldos, portaequipajes o asientos en motos sin respaldo o portaequipajes
- Diseño de dos piezas ajustables permite ajustar el anclaje a una gran variedad de anchos de asiento
- Correas de seguridad, anillas D y ganchos cargados por muelle que aseguran una fijación estable
- Suplementa la cantidad potencial de equipaje que puede llevar una motocicleta sin tener que realizar modificaciones



DESCRIPCIÓN	N.º ART.
Sistema de arnés de fijación y anclaje bajo asiento Versa-Mount	3550-0117



3515-0096

SADDLEMEN
PERFORMANCE OUTFITTER



Bolsillos internos en malla elástica

Abertura lateral de fácil acceso

Estructura ajustable interna

3515-0097



BOLSAS PARA RESPALDO DELUXE EX2200/2200S

- A juego con las alforjas Saddlemen Drifter o Desperado
- Dos aberturas laterales grandes que permiten acceder al contenido de la bolsa con la bolsa fijada en la moto
- Construcción rígida que proporciona apoyo al conductor y en la que se puede apoyar cuando la bolsa se monta en el asiento trasero
- Múltiples bolsillos exteriores
- Estructura ajustable interior
- Funda para lluvia incluida
- Construida en cuero SaddleHyde™ resistente a los rayos UV
- EX2200S incluye tachuelas de 13 mm (1/2")
- Bolsa tipo rulo incluida para una mayor capacidad de carga
- Medidas: 45,5 cm H x 37 cm A (con bolsillos 43 cm A) x 20,5 cm P (con bolsillos 24 cm P) (18" x 14,5" (con bolsillos 17") x 8" (sin bolsillos 9,5")); 36,1 litros (2200 pulgadas cúbicas)

DESCRIPCIÓN	N.º ART.
EX2200 Drifter	3515-0096

DESCRIPCIÓN	N.º ART.
EX2200S Desperado	3515-0097













BOLSA PARA RESPALDO TACTICAL S3500

- Dos aberturas laterales con cremallera para facilitar la carga y descarga
- Armazón de 1200 D resistente a los rayos UV y a las inclemencias del tiempo
- Los bolsillos de los extremos se expanden para proporcionarle espacio de almacenaje adicional cuando lo necesite
- Organizador moldeado y bolsillos internos en malla con cremallera para mantener sus pertenencias en orden
- El armazón con estructura de nido de abeja contribuye a mantener la forma de la bolsa aunque esté vacía
- Su separador interno le permite mantener separadas sus pertenencias y se puede mover hacia arriba o hacia abajo, así como retirarse por completo
- Cinco bolsillos externos y un compartimento para proteger la carga con una funda para lluvia que se puede atar
- Se instala fácilmente en el respaldo con o sin rejilla portaequipajes; incluye un kit completo de correas de anclaje para multitud de opciones de montaje
- Incluye múltiples argollas en "D" de gran resistencia para incrementar las opciones de fijación o montaje
- Puntos de fijación modular MOLLE integrados para personalizar el almacenaje
- Incluye un asa y tirantes de mochila extraíbles para facilitar su transporte
- Medidas: 56 cm Al x 40,5 cm An x 28 cm Pr (22" x 16" x 11") ampliable 76 mm (3") más; capacidad de hasta 57,4 litros (3500 pulgadas cúbicas)

DESCRIPCIÓN	N.º ART.
Bolsa para respaldo Tactical S3500	3515-0200

Todos los nºs de artículo en MAGENTA son nuevos para 2021



3515-0082



3515-0083



BOLSAS PARA RESPALDO DELUXE S3500/S3500S

- Aberturas laterales grandes que permiten acceder al contenido de la bolsa con la bolsa fijada en la moto
- Construcción rígida para que la bolsa mantenga su forma también cuando está vacía
- Bolsa tipo rulo R850 incluida para una capacidad de carga adicional; anclajes de correa de fijación de carga superior para bolsa tipo rulo o fijar chaquetas, impermeables, etc. incluidos; su sistema de anclaje independiente permite fijarla de forma independiente en portaequipajes, asientos o respaldos
- Asa de transporte superior y hombreras que facilitan el transporte fuera de la moto
- Organizador de material de oficina en el bolsillo superior y tiradores de cremallera bloqueables
- Bolsillo integrado con funda para lluvia
- Construidas en SaddleTuff™ de 1200D resistente a los rayos UV y a la intemperie, e impermeable; con paneles en símil cuero SaddleHyde™ libre de mantenimiento
- S3500S incluye tachuelas de 13 mm (1/2")
- A juego con el diseño Desperado de otros productos de Saddlemen
- Medidas: 40,5 cm A x 56 cm H x 28 cm P (16" x 22" x 11"); 57,4 litros de capacidad (3500 pulgadas cúbicas)

DESCRIPCIÓN	N.º ART.
S3500	3515-0082

DESCRIPCIÓN	N.º ART.
S3500S con tachuelas	3515-0083





Dos bolsas delanteras separables mediante cremallera. Una vez separadas se pueden unir en un práctico conjunto mediante la cremallera.



BOLSA PARA RESPALDO DELUXE S3200DE

- Bolsa de gran tamaño diseñada para transportar todo lo necesario para un viaje largo; se expande hasta 64 mm (2,5") para satisfacer prácticamente cualquier requisito de transporte
- Construcción rígida para que la bolsa mantenga su forma también cuando está vacía
- Bolsa tipo rulo R850 incluida para una capacidad de carga adicional; anclajes de correa de fijación de carga superior para bolsa tipo rulo o fijar chaquetas, impermeables, etc. incluidos
- Asa de transporte superior y hombreras que facilitan el transporte fuera de la moto
- Organizador de material de oficina y tiradores de cremallera y hebillas bloqueables
- Construida en SaddleTuff™ de 1200D resistente a los rayos UV y a la intemperie, e impermeable; con paneles en SaddleHyde™
- Medidas: 51 cm A x 53,5 cm H x 32 cm P; expande a 38 cm P (20" x 21" x 12,5"; expande a 15"); 52,4 litros de capacidad; expande a 57,4 litros (3200 pulgadas cúbicas; expande a 3500 pulgadas cúbicas)

DESCRIPCIÓN	N.º ART.
Bolsa para respaldo Deluxe S3200DE	3515-0086

ESCAPES
BOLSAS & EQUIPAJE
FUNDAS & SEGURIDAD
ACCESORIOS GENERALES
PARABRISAS
CARENADOS & CARROCERÍA
ASIENTOS & RESPALDOS
MANILLARES & MANDOS MANUALES
ESTRIBERAS & MANDOS DE PIE
ILUMINACIÓN
ELÉCTRICO & INSTRUMENTACIÓN
CORONAS & PIÑONES
CADENAS & CORREAS TRANSMISIÓN
RUEDAS & ACCESORIOS
FRENOS
SUSPENSIÓN
MOTOR
ALIMENTACIÓN DE MOTOR
AUDIO/VIDEO & SOPORTES
ACCESORIOS PARA PILOTO
TORNILLERÍA & ARTÍCULOS PROMOCIONALES
ÍNDICE



SADDLEMEN
PERFORMANCE OUTFITTER

3515-0074
La bolsa tipo rulo se vende por separado





BOLSA PARA RESPALDO ROLLER SDP2600

- Las ruedas de rodar suave y el asa retráctil convierten a esta bolsa en la solución perfecta para viajar en avión
- Construcción rígida para que la bolsa mantenga su forma también cuando está vacía
- Correas de fijación de carga superiores para fijar la bolsa tipo rulo de Saddlemen (de venta por separado) o su chaqueta, impermeables, etc.
- Organizador de material de oficina en el bolsillo superior y tiradores de cremallera bloqueables
- Bolsillo integrado con funda para lluvia
- Construida en SaddleTuff™ de 1200D resistente a los rayos UV y a la intemperie, e impermeable; con paneles en SaddleHyde™
- Bolsas tipo rulo opcionales disponibles por separado; págs. 154-155
- Medidas: 45,5 cm A x 53,5 cm H x 29 cm P (18" x 21" x 11,5"); 42,6 litros de capacidad (2600 pulgadas cúbicas).

DESCRIPCIÓN	N.º ART.
Bolsa para respaldo Roller SDP2600	3515-0079





BOLSA PARA RESPALDO DELUXE S2600

- De diseño elegante y cargada de funciones
- Construcción rígida para que la bolsa mantenga su forma también cuando está vacía
- Bolsa tipo rulo R850 incluida para una capacidad de carga adicional; anclajes de correa de fijación de carga superior para bolsa tipo rulo o fijar chaquetas, impermeables, etc. incluidos
- Asa de transporte superior y hombreras que facilitan el transporte fuera de la moto
- Organizador de material de oficina en el bolsillo inferior y tiradores de cremallera bloqueables
- Construida en SaddleTuff™ de 1200D resistente a los rayos UV y a la intemperie, e impermeable; con paneles en SaddleHyde™
- Bolsillo integrado con funda para lluvia
- Medidas: 45,5 cm A x 53,5 cm H x 29 cm P (18" x 21" x 11,5"); 42,6 litros de capacidad (2600 pulgadas cúbicas).

DESCRIPCIÓN	N.º ART.
Bolsa para respaldo Deluxe S2600	3515-0081





BOLSA PARA RESPALDO EXPANDIBLE S2200E

- Tamaño ajustado para casi cualquier viaje; expandible para transportar todo su material
- Construcción rígida para que la bolsa mantenga su forma también cuando está vacía
- Asa de transporte superior y hombreras que facilitan el transporte fuera de la moto
- Bolsa tipo rulo plegable para una mayor capacidad de transporte incluida; se fija a las correas de fijación de carga superiores de la bolsa S2200E, que también se pueden usar para fijar una chaqueta, impermeables, etc.
- Cinco bolsillo exteriores resistentes a la intemperie
- Organizador de material de oficina en el bolsillo superior y tiradores de cremallera bloqueables
- Construida en SaddleTuff™ de 1200D resistente a los rayos UV y a la intemperie, e impermeable; con paneles en duradero SaddleHyde™ libre de mantenimiento
- Bolsas tipo rulo opcionales disponibles por separado; págs. 154-155
- Medidas: 38 cm A x 45,5 cm H x 20,5 cm P; expandible a 47 cm A (15" x 18" x 8"; expandible a 18,5" A); 36,1 litros de capacidad (2200 pulgadas cúbicas)





DESCRIPCIÓN	N.º ART.
Bolsa para respaldo expandible S2200E	3515-0080







BOLSAS CRUIS'N DELUXE PARA RESPALDO

- Tanto si se trata de una salida de un solo día o una escapada de fin de semana, las bolsas para respaldo de Saddlemen serán su fiel compañero
- Fabricadas para durar con anclajes sobredimensionados, correas/asas remachadas y mucho espacio para cargar todo lo necesario para el viaje
- La solapa del compartimento principal se abre completamente y sus laterales fijos facilitan la carga
- Estructura ajustable para organizar la bolsa y facilitar el acceso al contenido
- Se puede usar con o sin portaequipajes gracias a la nueva funda de anclaje rediseñada que se adapta a la forma y a la anchura del respaldo de su moto
- Construcción altamente resistente en cuero
- Organizador moldeado en EVA para guardar el teléfono y otros utensilios valiosos
- Múltiples anillas de anclaje sobredimensionadas repartidas por la bolsa para solventar cualquier situación de anclaje posible
- Carcasa rígida de estructura alveolar que mantiene su forma independientemente de la carga, y que a la vez es ligera para reducir el impacto sobre su motocicleta
- Cremallera con resistente dentado en nailon y cursores cromados con tiradores grandes para facilitar su uso con guantes
- Funda para lluvia reflectante de alta visibilidad con correa de cierre incluida
- El N.º ART. 3515-0171 incluye una bolsa tipo rulo R850 para más capacidad de carga; anclajes de correa de fijación de carga superior para bolsa tipo rulo o fijar chaquetas, impermeables, etc.
- Dimensiones CD3600 con bolsa tipo rulo 15 cm A x 25 cm H x 41,5 cm P (6" x 9,75" x 16,25"); bolsa tipo rulo 33,5 cm A x 23 cm H x 20,5 cm P (13,25" x 9" x 8")
- Dimensiones CD1750 28 cm A x 28 cm H x 36 cm P (11" x 11" x 14,25")
- Dimensiones CD1700 28 cm A x 28 cm H x 28 cm P (11" x 11" x 11")

NOTA: Las dimensiones se corresponden al cuerpo principal, los bolsillos laterales y frontales añaden 64 mm (2,5") más en cada lado.

DESCRIPCIÓN	N.º ART.
CD3600 con bolsa tipo rulo	3515-0171
CD1750	3515-0172

DESCRIPCIÓN	N.º ART.
CD1700	3515-0173

ESCAPES
BOLSAS & EQUIPAJE
FUNDAS & SEGURIDAD
ACCESORIOS GENERALES
PARABRISAS
CARENADOS & CARROCERÍA
ASIENTOS & RESPALDOS
MANILLARES & MANDOS MANUALES
ESTRIBERAS & MANDOS DE PIE
ILUMINACIÓN
ELÉCTRICO & INSTRUMENTACIÓN
CORONAS & PIÑONES
CADENAS & CORREAS TRANSMISIÓN
RUEDAS & ACCESORIOS
FRENOS
SUSPENSIÓN
MOTOR
ALIMENTACIÓN DE MOTOR
AUDIO/VIDEO & SOPORTES
ACCESORIOS PARA PILOTO
TORNILLERÍA & ARTÍCULOS PROMOCIONALES
ÍNDICE

SADDLEMEN
PERFORMANCE OUTFITTER



3515-0141



3515-0142

BOLSAS PARA RESPALDO SPORT Y COMBO FTB2500/FTB3600

- Una colección ingeniosa de equipajes para motocicletas de Saddlemen; la línea FTB se caracteriza por una estética contundente a la vez que deportiva acompañada por una serie de características vitales con una construcción superior y una relación calidad precio imbatible
- De montaje sencillo y rápido en el respaldo con la funda de anclaje para respaldo ajustable de Saddlemen que se adapta a la anchura y a la forma de su respaldo o el almohadillado
- Anclaje seguro gracias a las cuatro correas de amarre incluidas en cada bolsa
- FTB2500 y FTB3600 presentan el mismo estilo perfilado y las mismas características de organización que las bolsas pequeñas, pero con más capacidad
- Compartimentos laterales de tamaño medio que transportan carga adicional fácilmente
- Cada bolsa incluye una bolsa superior específica con clips para fijarla y quitarla en cuestión de segundos
- Equipadas con los mismos compartimentos superiores con cremallera perimetral que nuestra bolsa para baúl y portaequipajes trasero Sport, estas bolsas superiores amplían la capacidad de carga de forma considerable
- Funda para lluvia reflectante de alta visibilidad incluida para proteger la bolsa y su contenido cuando el tiempo se vuelve desfavorable
- Dimensiones FTB2500: 35,5 cm A x 28 cm H x 24 cm P (bolsa principal sin bolsillos) (14" x 11" x 9,5"), 47 cm A x 28 cm H x 24 cm P (bolsa principal con bolsillos) (18,5" x 11" x 9,5") y 45,5 cm A x 20,5 cm H x 20,5 cm P (bolsa superior) (18" x 8" x 8"); 9,1 kg de capacidad (20 lb).
- Dimensiones FTB3600: 40,5 cm An x 42 cm Al x 24 cm Pr (bolsa principal sin bolsillos) (16" x 16 1/2" x 9 1/2"); 54,5 cm An x 42 cm Al x 27,5 cm Pr (bolsa principal con bolsillos); (21 1/2" x 16 1/2" x 10 3/4") y 49,5 cm Al x 23 cm An x 24 cm Pr (bolsa superior); (19 1/2" x 9" x 9 1/2") 11,3 kg de capacidad (25 lb)

DESCRIPCIÓN	N.º ART.
Bolsa para respaldo sport y combo FTB2500	3515-0141

DESCRIPCIÓN	N.º ART.
Bolsa para respaldo sport y combo FTB3600	3515-0142



3515-0138



3515-0139

BOLSAS PARA RESPALDO SPORT FTB1000/FTB1500

- La línea más reciente de equipajes para motocicletas de Saddlemen; la línea FTB se caracteriza por una estética contundente a la vez que deportiva acompañada por una serie de características vitales con una construcción superior y una relación calidad precio imbatible
- De montaje sencillo y rápido en el respaldo con la funda de anclaje para respaldo ajustable de Saddlemen que se adapta a la anchura y a la forma de su respaldo o el almohadillado
- Anclaje seguro cuando solo se usa un portaequipajes o el asiento gracias a las cuatro correas de amare incluidas con cada bolsa
- Funda para lluvia reflectante de alta visibilidad incluida para proteger la bolsa y su contenido cuando el tiempo se vuelve desfavorable
- Hombreras acolchadas incluidas para transportar la bolsa para respaldo fuera de la moto
- Diseñada para presentar una línea perfilada en su motocicleta, pero a la vez con una capacidad de carga impresionante para su tamaño
- La solapa del compartimento principal se abre completamente con laterales fijos para facilitar la carga
- Compartimentos internos en malla elástica para guardar objetos pequeños de forma visible para tenerlos a mano más rápidamente
- FTB1000 con portabebidas laterales integrados que se ajustan al tamaño de la botella y se pliegan de forma plana cuando no se usan
- Dimensiones FTB1000: 30,5 cm A x 23 cm H x 18 cm P (12" x 9" x 7"); 4,5 kg de capacidad (10 lb)
- Dimensiones FTB1500: 28 cm A x 37 cm H x 24 cm P (11" x 14 1/2" x 9 1/2") (bolsa sin bolsillos) y 35,5 cm A x 37 cm H x 24 cm P (bolsa con bolsillos) (14" x 14 1/2" x 9 1/2"); 6,8 kg de capacidad (15 lb)

DESCRIPCIÓN	N.º ART.
Bolsa para respaldo Sport FTB1000	3515-0138

DESCRIPCIÓN	N.º ART.
Bolsa para respaldo Sport FTB1500	3515-0139

SADDLEMEN
PERFORMANCE OUTFITTER





BOLSA PARA BAÚL Y PORTAEQUIPAJES TRASERO SPORT FTB3300

- Una colección ingeniosa de equipajes para motocicletas de Saddlemen; la línea FTB se caracteriza por una estética contundente a la vez que deportiva acompañada por una serie de características vitales con una construcción superior y una relación calidad precio imbatible
- Esta bolsa para baúl y portaequipajes trasero se monta rápidamente sin complicaciones gracias a las resistentes correas de nailon y los clips fijados directamente al cuerpo de la bolsa
- Un diseño nunca visto hasta ahora para encima del baúl de su moto de Touring, el portaequipajes de su baúl o su portaequipajes trasero
- Paredes semi-rígidas preformadas especialmente teniendo en cuenta la apariencia estética y la capacidad de carga que mantienen su forma independientemente de la carga
- Compartimentos superiores con cremallera perimetral de amplía abertura para facilitar la carga y la descarga
- Funda para lluvia reflectante de alta visibilidad incluida para proteger la bolsa y su contenido cuando el tiempo se vuelve desfavorable
- Dimensiones FTB3300: 57 cm An x 23 cm Al x 30,5 cm Pr (bolsa sin bolsillos) (22 1/2" x 9" x 12") y 66 cm An x 23 cm Al x 38 cm Pr (bolsa con bolsillos) (26" x 9" x 15"); 4,5 kg de capacidad (10 lb)

DESCRIPCIÓN	N.º ART.
Bolsa para baúl y portaequipajes trasero FTB3300	3515-0140















BOLSA PARA RESPALDO TACTICAL TR2300DE

- Su abertura central de grandes dimensiones con cremallera facilita la carga y descarga de chaquetas u objetos voluminosos
- Armazón de 1200 D resistente a los rayos UV y a las inclemencias del tiempo
- Los bolsillos de los extremos se expanden para proporcionarle espacio de almacenaje adicional cuando lo necesite
- Organizador moldeado y bolsillos internos en malla con cremallera para mantener sus pertenencias en orden
- Mantiene la forma incluso si está vacía
- Se instala fácilmente en el respaldo; incluye un kit completo de correas de anclaje para multitud de opciones de montaje
- Los extremos de las correas incluyen el exclusivo sistema de medialunas de retención, que evita tener que cortarlos después de instalar la bolsa
- Incluye múltiples argollas en "D" de gran resistencia para incrementar las opciones de fijación o montaje
- Puntos de fijación modular MOLLE integrados para personalizar el almacenaje
- Incluye un asa y un tirante extraíble para facilitar su transporte
- Incluye una funda para lluvia que se puede atar para mayor protección contra los elementos
- Medidas: 45,5 cm An x 28 cm Pr x 26,5 cm Al (18" x 11" x 10,5") ampliable 76 mm (3") más; capacidad de hasta 37,7 litros (2300 pulgadas cúbicas)

DESCRIPCIÓN	N.º ART.
Bolsa para respaldo Tactical TR2300DE	3515-0199

ESCAPES
BOLSAS & EQUIPAJE
FUNDAS & SEGURIDAD
ACCESORIOS GENERALES
PARABRISAS
CARENADOS & CARROCERÍA
ASIENTOS & RESPALDOS
MANILLARES & MANDOS MANUALES
ESTRIBERAS & MANDOS DE PIE
ILUMINACIÓN
ELÉCTRICO & INSTRUMENTACIÓN
CORONAS & PIÑONES
CADENAS & CORREAS TRANSMISIÓN
RUEDAS & ACCESORIOS
FRENOS
SUSPENSIÓN
MOTOR
ALIMENTACIÓN DE MOTOR
AUDIO/VIDEO & SOPORTES
ACCESORIOS PARA PILOTO
TORNILLERÍA & ARTÍCULOS PROMOCIONALES
ÍNDICE













BOLSA PARA PORTAEQUIPAJES TACTICAL TR3300DE

- Su abertura central de grandes dimensiones con cremallera facilita la carga y descarga de chaquetas u objetos voluminosos
- Armazón de 1200 D resistente a los rayos UV y a las inclemencias del tiempo
- Los bolsillos de los extremos se expanden para proporcionarle espacio de almacenaje adicional cuando lo necesite
- Organizador moldeado y bolsillos internos en malla con cremallera para mantener sus pertenencias en orden
- Mantiene la forma incluso si está vacía
- El sistema de cierre permite montar la bolsa de forma segura en la rejilla portaequipajes y en los baúles; incluye un kit de correas completo para montarla en múltiples puntos
- Los extremos de las correas incluyen el exclusivo sistema de medialunas de retención, que evita tener que cortarlos después de instalar la bolsa
- Incluye múltiples argollas en "D" de gran resistencia para incrementar las opciones de fijación o montaje
- Puntos de fijación modular MOLLE integrados para personalizar el almacenaje
- Incluye un asa y un tirante extraíble para facilitar su transporte
- Incluye una funda para lluvia que se puede atar para mayor protección contra los elementos
- Medidas: 61 cm An x 29 cm Al x 30,5 cm Pr (24" x 11,5" x 12") ampliable 76 mm (3") más; capacidad de hasta 54,1 litros (3300 pulgadas cúbicas).

DESCRIPCIÓN	N.º ART.
Bolsa para portaequipajes Tactical TR3300DE	3515-0197







Ampliación

Correas con leva giratoria para múltiples posibilidades de montaje

Tapa acceso seca



Red elástica ajustable



Mochila desmontable mediante cremallera

Bolsillo de funda para lluvia

Correa de leva giratoria trasera

BOLSA PARA PORTAEQUIPAJES DELUXE TR3300DE

- Versátil sistema de montaje compatible con casi todos los portaequipajes montados en baúl o independientes
- Sistema universal de anclaje por correas diseñado para fijar la bolsa de forma sencilla en portaequipajes montados en baúl o independientes
- Un extremo con una mochila separable mediante cremallera, el otro con un panel expandible de 51 mm (2")
- Construcción totalmente rígida para una estética perfecta incluso con la bolsa vacía
- Tapa superior grande de fácil apertura que permite cargar la bolsa de forma rápida
- Cuatro bolsillos exteriores con cremallera
- Asa superior y hombreras incluidas para facilitar el transporte
- Construida en SaddleTuff™ de 1200D resistente a los rayos UV y a la intemperie, e impermeable; con paneles en duradero SaddleHyde™
- Funda para lluvia incluida
- Medidas: 61 cm A x 29 cm H x 30,5 cm P (24" x 11,5" x 12"); 54,1 litros de capacidad (3300 pulgadas cúbicas)

DESCRIPCIÓN	N.º ART.
Bolsa para portaequipajes Deluxe TR3300DE	3515-0076

SADDLEMEN
PERFORMANCE OUTFITTER







3516-0271









3516-0272









BOLSAS TRASERAS TACTICAL TS1450R/TS1620R

- Diseñada para encajar a la perfección entre el piloto y el baúl
- Construida en SaddleTuff™ de 1200D resistente a los rayos UV y a la intemperie, e impermeable; con paneles en SaddleHyde™
- No se deforma cuando está vacía
- Múltiples anillas de anclaje sobredimensionadas repartidas por la bolsa para solventar cualquier situación de anclaje posible
- Dos bolsillos externos con cremallera
- Opciones de anclaje MOLLE integradas
- Cremallera con resistente dentado en nailon y cursores negros con tiradores grandes para facilitar su uso con guantes
- Con seis discretas argollas en "D" fáciles de usar que no dañarán el acabado de su moto
- Organizador para dispositivos electrónicos perfecto para teléfonos móviles, cámaras digitales o reproductores de MP3
- Funda para lluvia reflectante con correa de cierre incluida
- Dimensiones TS1450R: 38 cm L x 44,5 cm An x 28 cm Al (15" x 17,5" x 11")
- Dimensiones TS1620R: 38 cm L x 53,5 cm An x 28 cm Al (15" x 21" x 11")

DESCRIPCIÓN	N.º ART.
TS1450R	3516-0271

DESCRIPCIÓN	N.º ART.
TS1620R	3516-0272

Todos los nºs de artículo en MAGENTA son nuevos para 2021

ESCAPES
BOLSAS & EQUIPAJE
FUNDAS & SEGURIDAD
ACCESORIOS GENERALES
PARABRISAS
CARENADOS & CARROCERÍA
ASIENTOS & RESPALDOS
MANILLARES & MANDOS MANUALES
ESTRIBERAS & MANDOS DE PIE
ILUMINACIÓN
ELÉCTRICO & INSTRUMENTACIÓN
CORONAS & PIÑONES
CADENAS & CORREAS TRANSMISIÓN
RUEDAS & ACCESORIOS
FRENOS
SUSPENSIÓN
MOTOR
ALIMENTACIÓN DE MOTOR
AUDIO/VIDEO & SOPORTES
ACCESORIOS PARA PILOTO
TORNILLERÍA & ARTÍCULOS PROMOCIONALES
ÍNDICE





SADDLEMEN
PERFORMANCE OUTFITTER







BOLSA TRASERA TACTICAL TS3200DE

- Diseñada para encajar a la perfección entre el piloto y el baúl
- Construida en SaddleTuff™ tejido de 1200D resistente a los rayos UV y a la intemperie, e impermeable
- No se deforma cuando está vacía
- Anillas de anclaje sobredimensionadas repartidas por la bolsa para solventar cualquier situación de anclaje posible
- Con múltiples bolsillos externos
- Opciones de anclaje MOLLE integradas
- Cremallera con resistente dentado en nailon y cursores negros con tiradores grandes para facilitar su uso con guantes
- Organizador para dispositivos electrónicos perfecto para teléfonos móviles, cámaras digitales o reproductores de MP3
- Funda para lluvia reflectante con correa de cierre incluida
- Medidas: • 63,5 cm An x 34,5 cm Al x 28 cm Pr (25" x 13,5" x 11")

DESCRIPCIÓN	N.º ART.
Bolsa trasera Tactical TS3200DE	3516-0270



BOLSA TRASERA CRUISER DELUXE TS3200DE

- Diseño único, fácil de montar y cargada de características; capacidad de transporte máxima para cualquier moto
- Sistema universal de anclaje rápido para fijar la bolsa rápidamente al bastidor, estriberas de pasajero, etc.; túnel compatible con la mayoría de portaequipajes y asientos para un montaje/desmontaje sencillo
- Práctica mochila separable mediante cremallera en un extremo, y panel expandible de 51 mm (2") en el otro
- Construcción rígida para que la bolsa mantenga su forma también cuando está vacía
- Amplia abertura superior para facilitar la carga
- Asa de transporte superior y hombreras para facilitar el transporte fuera de la moto
- Bolsillos exteriores con cremallera con tiradores bloqueables
- Construida en SaddleTuff™ de 1200D resistente a los rayos UV y a la intemperie, e impermeable; con paneles en SaddleHyde™ libre de mantenimiento; parte inferior antideslizante resistente al calor
- Bolsas tipo rulo opcionales disponibles por separado; págs. 154-155
- Medidas: 63,5 cm A x 34,5 cm H x 28 cm P; expandible a 68,5 cm A (25" x 13,5" x 11"; expandible a 27" A); 52,4 litros de capacidad (3200 pulgadas cúbicas)
- Funda para lluvia no incluida



DESCRIPCIÓN	N.º ART.
Bolsa trasera Deluxe TS3200DE	3516-0036

SADDLEMEN
PERFORMANCE OUTFITTER

BOLSA TRASERA SPORT DELUXE TS3200

- Sistema universal de anclaje rápido para fijar la bolsa rápidamente al bastidor, estriberas de pasajero, etc.; túnel compatible con la mayoría de portaequipajes y asientos traseros para un montaje/desmontaje sencillo
- Construcción blanda que permite amoldar la bolsa a su posición de montaje preferida
- Lateral expandible mediante cremallera para guardar objetos más grandes como palos de tienda de campaña
- Amplia abertura superior con cremallera bloqueable para facilitar la carga
- Asa de transporte superior y hombreras para facilitar el transporte fuera de la moto
- Correas de ajuste superiores para transportar sin problemas una chaqueta u otros utensilios sueltos con seguridad
- Bolsillos exteriores con cremallera para acceder fácilmente a los utensilios necesarios en carretera
- Construida en SaddleTuff™ tejido de 1200D resistente a los rayos UV y a la intemperie, e impermeable
- Medidas: 65 cm A x 33 cm H x 30,5 cm P (25,5" x 13" x 12"); 52,4 litros de capacidad (3200 pulgadas cúbicas)



DESCRIPCIÓN	N.º ART.
Bolsa trasera Deluxe Sport TS3200	3516-0037





3516-0108

3516-0109



BOLSAS PARA ASIENTO TRASERO SPORT

- Diseñadas para cualquier tipo de conducción, esta elegante bolsa está disponible con base estándar o ancha para poder montarse en prácticamente cualquier tipo de moto con el sistema de anclaje rápido incluido que permite desmontar y montar la bolsa en cuestión de segundos
- El compartimento principal de gran tamaño con 180° de apertura es suficientemente grande para un ordenador portátil e incluye un organizador para dispositivos electrónicos como smartphones, cámaras digitales, o reproductores MP3
- Tres bolsillos interiores y tres bolsillos exteriores grandes permiten acceder fácilmente al contenido en ruta; dos de los bolsillos exteriores se pueden ampliar 51 mm (2") para más capacidad de carga
- Resistente construcción semirrígida en SaddleTuff™ 1200D impermeable con funda para lluvia integrada
- Trece anillas D exteriores para sujetar y transportar material adicional como chaquetas o más equipaje (seis anillas D ocultas para evitar arañazos)
- Cómoda asa de transporte para usar la bolsa como una maleta convencional fuera de la moto
- MODELO ESTÁNDAR compatible con motos con un asiento trasero de 23 cm An (9") o más pequeño como una Suzuki GSX-R600/750, una Yamaha R1 o un modelo Dual Sport; las dimensiones interiores del túnel son 23 cm An (9") en la parte delantera y se estrecha a 15 cm An en la parte trasera x 76 mm Pr x 38 cm L (6" x 3" x 15"); las dimensiones exteriores son 38 cm L x 44,5 cm An x 28 cm Al (15" x 17,5" x 11")
- MODELO ANCHO compatible con motos con un asiento trasero de 30,5 cm An (12") o más pequeño como una Suzuki Hayabusa, una Honda Shadow o una Yamaha FZ1; las dimensiones interiores del túnel son 30,5 cm An (12") en la parte delantera y se estrecha a 23 cm An en la parte trasera x 76 cm Pr x 38 cm L (9" x 3" x 15"); las dimensiones exteriores son 38 cm L x 53,5 cm An x 28 cm Al (15" x 21" x 11")

DESCRIPCIÓN	N.º ART.
TS1450R; túnel estándar 23 cm (9")	3516-0108

DESCRIPCIÓN	N.º ART.
TS1620S; túnel ancho 30,5 cm (12")	3516-0109

ESCAPES
BOLSAS & EQUIPAJE
FUNDAS & SEGURIDAD
ACCESORIOS GENERALES
PARABRISAS
CARENADOS & CARROCERÍA
ASIENTOS & RESPALDOS
MANILLARES & MANDOS MANUALES
ESTRIBERAS & MANDOS DE PIE
ILUMINACIÓN
ELÉCTRICO & INSTRUMENTACIÓN
CORONAS & PIÑONES
CADENAS & CORREAS TRANSMISIÓN
RUEDAS & ACCESORIOS
FRENOS
SUSPENSIÓN
MOTOR
ALIMENTACIÓN DE MOTOR
AUDIO/VIDEO & SOPORTES
ACCESORIOS PARA PILOTO
TORNILLERÍA & ARTÍCULOS PROMOCIONALES
ÍNDICE

SADDLEMEN
PERFORMANCE OUTFITTER







BOLSA TIPO RULO TACTICAL R1300LXE

- Abertura central de grandes dimensiones con cremallera para facilitar la carga y descarga
- Armazón de 1200 D resistente a los rayos UV y a las inclemencias del tiempo
- Los bolsillos de los extremos se expanden para proporcionarle espacio de almacenaje adicional cuando lo necesite
- Con bolsillos internos en malla elástica con cremallera para mantener sus pertenencias en orden
- Mantiene la forma incluso si está vacía
- Se instala fácilmente en el respaldo; incluye un kit completo de correas de anclaje para multitud de opciones de montaje
- Los extremos de las correas incluyen el exclusivo sistema de medialunas de retención, que evita tener que cortarlos después de instalar la bolsa
- Incluye múltiples argollas en "D" de gran resistencia para incrementar las opciones de fijación o montaje
- Puntos de fijación modular MOLLE integrados para personalizar el almacenaje
- Incluye un asa y un tirante extraíble para facilitar su transporte





- Incluye una funda para lluvia que se puede atar para mayor protección contra los elementos
- Medidas: 25,5 cm Al x 40,5 cm An x 25,5 cm Pr (10" x 16" x 10") ampliable 76 mm (3") más; capacidad de hasta 21,3 litros sin expandir (1300 pulgadas cúbicas)

DESCRIPCIÓN	N.º ART.
Bolsa tipo rulo Tactical R1300LXE	3515-0198





BOLSA TIPO RULO DELUXE R1300LXE

- Sistema de montaje versátil para portaequipajes, asientos traseros o respaldos; montaje por clips en la mayoría de bolsas Touring de Saddlemen
- Construcción rígida, atractiva con la bolsa cargada o vacía
- Múltiples anillas D que ofrecen alternativas de montaje en motocicletas que presenten dificultades
- Amplia abertura superior para facilitar la carga
- Asa de transporte superior y bandolera para facilitar el transporte fuera de la moto
- Tiradores de cremallera bloqueables
- Construida en SaddleTuff™ de 1200D resistente a los rayos UV y a la intemperie, e impermeable; con paneles en duradero SaddleHyde™ libre de mantenimiento
- Dimensiones: sin expandir 25,5 cm A x 40,5 cm L x 24 cm H (10" x 16" x 9,5"); expandida 25,5 cm A x 51 cm L x 24 cm H (10" x 20" x 9,5"); 21,3 litros de capacidad sin expandir (1300 pulgadas cúbicas)

DESCRIPCIÓN	N.º ART.
Bolsa tipo rulo Deluxe R1300LXE	3515-0075

Todos los nºs de artículo en MAGENTA son nuevos para 2021

SADDLEMEN
PERFORMANCE OUTFITTER



BOLSA TIPO RULO R850

- Sistema de montaje versátil para portaequipajes, asientos traseros o respaldos; montaje por clips en la mayoría de bolsas Touring de Saddlemen
- Totalmente rígida, atractiva tanto cargada como vacía
- Montaje encima de cualquier bolsa para respaldo SaddleStow de Saddlemen
- Asa de transporte superior y bandolera para facilitar el transporte fuera de la moto
- Construida en SaddleTuff™ tejido de 1200D resistente a los rayos UV y a la intemperie, e impermeable
- Medidas: 35,5 cm A x 21,5 cm H x 21,5 cm P (14" x 8,5" x 8,5"); 13,9 litros de capacidad (850 pulgadas cúbicas)

DESCRIPCIÓN	N.º ART.
Bolsa tipo rulo R850	3515-0074

BOLSAS TIPO RULO EXR1000 Y EXR1000S

- Versátil bolsa tipo rulo con sistema de arnés de fijación y anclaje bajo asiento Versa-Mount que permite montar la bolsa en cuestión de segundos en la mayoría de portaequipajes, manillares, asientos traseros y respaldos y que también se monta directamente en la mayoría de bolsas Touring de Saddlemen mediante clips
- Construcción totalmente rígida, atractiva con la bolsa cargada o vacía
- Fabricación elegante en cuero SaddleHyde™ a juego con la mayoría de asientos y alforjas
- Montaje encima de cualquier bolsa para respaldo SaddleStow™ de Saddlemen
- Asa de transporte superior y bandolera para facilitar el transporte fuera de la moto
- Montaje en segundos prácticamente en cualquier moto; no requiere respaldo ni portaequipajes
- Correas ajustables con ganchos cromados cargados por muelle que se puede fijar en muchos tipos de equipaje
- Montaje en muchos tipos de manillares
- Amplía considerablemente la cantidad potencial de equipaje que puede llevar una motocicleta sin tener que realizar modificaciones
- Equipaje y asientos a juego disponibles
- Dimensiones 35,5 cm An x 21,5 cm L x 21,5 cm Al (14" x 8,5" x 8,5"); 16,4 litros de capacidad (1000 pulgadas cúbicas)

DESCRIPCIÓN	N.º ART.
Bolsa tipo rulo Drifter EXR1000 sin tachuelas	3515-0116

3515-0116



3515-0117



DESCRIPCIÓN	N.º ART.
Bolsa tipo rulo Desperado EXR1000S con tachuelas	3515-0117

BOLSA TRASERA UNIVERSAL D2100

- El estilo elegante y la construcción rígida mantiene el n aspecto de esta bolsa, tanto lleno como vacía
- Fabricadas en resistente cuero, vinilo impermeable con paneles reforzados de plástico
- La tapa de fácil apertura, tipo sombrerera, permite un cómodo acceso y protege contra las inclemencias del clima, la suciedad y otros elementos
- Varias opciones de montaje que se adaptan a cualquier moto, se fijan al respaldo, al portaequipajes o encima del asiento del pasajero
- Correa para respaldo de uso fácil, múltiples puntos de anclaje, cuatro anillas D muy resistentes y varias ranuras para correas para permitir una fijación rápida y sencilla
- Asa superior remachada y hombreras separables para facilitar el transporte fuera de la moto
- Un par de bolsillos laterales impermeables, con cremallera y con solapa para almacenamiento adicional
- El bolsillo de malla interno colgante proporciona un almacenamiento separado y una opción de organización adicional
- Mide 38 cm L (no incluye bolsillos laterales) x 28 cm An x 32,5 cm Al (15" x 11" x 12 3/4")



DESCRIPCIÓN	N.º ART.
Bolsa trasera universal D2100	3515-0217

ESCAPES
BOLSAS & EQUIPAJE
FUNDAS & SEGURIDAD
ACCESORIOS GENERALES
PARABRISAS
CARENADOS & CARROCERÍA
ASIENTOS & RESPALDOS
MANILLARES & MANDOS MANUALES
ESTRIBERAS & MANDOS DE PIE
ILUMINACIÓN
ELÉCTRICO & INSTRUMENTACIÓN
CORONAS & PIÑONES
CADENAS & CORREAS TRANSMISIÓN
RUEDAS & ACCESORIOS
FRENOS
SUSPENSIÓN
MOTOR
ALIMENTACIÓN DE MOTOR
AUDIO/VIDEO & SOPORTES
ACCESORIOS PARA PILOTO
TORNILLERÍA & ARTÍCULOS PROMOCIONALES
ÍNDICE

SADDLEMEN
PERFORMANCE OUTFITTER

BOLSAS PARA MOTO UNIVERSALES SSR1200/SSR1900

- Tamaño práctico, múltiples funciones, fácil montaje y valor añadido increíble
- Resistente construcción totalmente rígida para que la bolsa mantenga su forma también cuando está vacía
- Sistema de montaje completamente ajustable con dos cintas elásticas incluidas; montaje en el respaldo, portaequipajes o asiento trasero
- Amplia abertura superior con cremallera/cierre de velcro y parte delantera con fuelle con cremallera
- Asa de transporte superior y bandolera/hombreras que facilitan el transporte fuera de la moto
- Tiradores de cremallera bloqueables
- SSR1200 con bolsillos exteriores en malla que permiten acceder fácilmente a mapas y otros utensilios; SSR1900 con tres bolsillos exteriores con cremallera que permiten acceder fácilmente a mapas y otros utensilios
- Construida en SaddleTuff™ de 1200D resistente a los rayos UV y a la intemperie, e impermeable; con paneles en SaddleHyde™
- Dimensiones SSR1200: 25,5 cm A x 38 cm H x 20,5 cm P (10" x 15" x 8"); 19,7 litros de capacidad (1200 pulgadas cúbicas)
- Dimensiones SSR1900: 40,5 cm A x 43 cm H x 29 cm P (16" x 17" x 11,5"); 31,1 litros de capacidad (1900 pulgadas cúbicas).

3515-0077







3515-0078

DESCRIPCIÓN	N.º ART.
SSR1200	3515-0077

DESCRIPCIÓN	N.º ART.
SSR1900	3515-0078



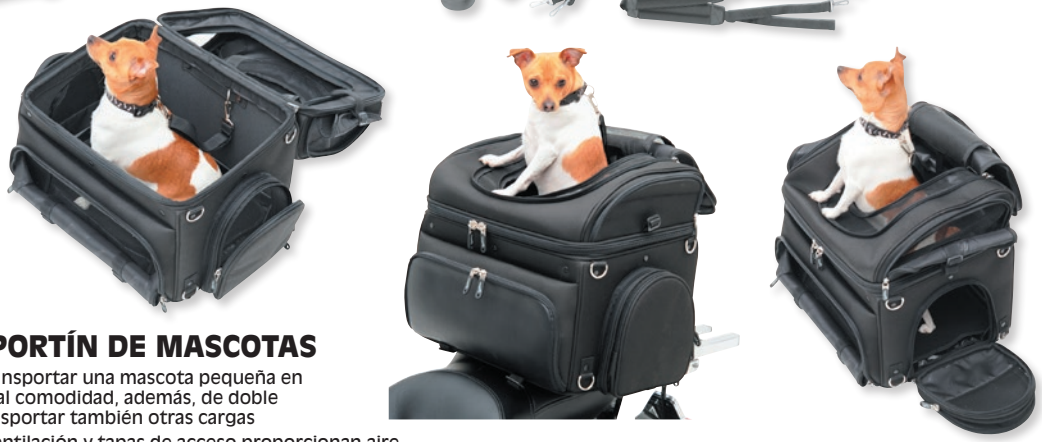

BOLSO TRANSPORTÍN DE MASCOTAS

- La mejor forma para transportar una mascota pequeña en su motocicleta con total comodidad, además, de doble funcionalidad para transportar también otras cargas
- Múltiples orificios de ventilación y tapas de acceso proporcionan aire fresco a su mascota a la vez que un acceso fácil a su mascota y carga
- Espacioso compartimento para su mascota que incluye una bandeja inferior extraíble y lavable y un cojín para el confort de su mascota; incluye también un comedero y un bebedero que se guardan ordenadamente en un compartimento específico
- Dos sistemas de montaje incluidos: un arnés de fijación al asiento Versa-Mount o una correa ajustable para el respaldo que permiten fijar el bolso transportín fácilmente al asiento de su motocicleta, el portaequipajes o el respaldo
- Correas de anclaje de desconexión rápida y funda para respaldo que permiten retirar la bolsa transportín de su motocicleta en segundos
- Almohadilla de respaldo para usted o su pasajero para circular con todo confort incluida
- Práctica bolsa interior extraíble con asas de transporte que le permite guardar la ropa y la carga de forma separada de su mascota u otro contenido transportado en la bolsa transportín
- Resistente asa para transportar la bolsa transportín con comodidad - incluye hombreras para transportar fácilmente la bolsa transportín en la espalda
- Anclaje deslizante para correa que permite a la mascota moverse con libertad a la vez que la mantiene de forma segura en la bolsa transportín; incluye una correa corta interior y una correa larga de paseo para las paradas de descanso
- Dimensiones del compartimento para la mascota 40,5 cm A x 35,5 cm L x 35,5 cm H (16" x 14" x 14"); 52,4 litros (3200 pulgadas cúbicas) de capacidad

NOTA: Observe las dimensiones de esta bolsa transportín para asegurarse de que es apropiada para su mascota.

NOTA: Por razones de higiene no aceptamos devoluciones de la bolsa transportín de mascotas.

DESCRIPCIÓN	N.º ART.
Bolsa transportín de mascotas	3515-0131

Todos los nºs de artículo en MAGENTA son nuevos para 2021

SADDLEMEN
PERFORMANCE OUTFITTER



3516-0144

3516-0145



3516-0146

BOLSA ADVENTURE PACK

EQUIPAJE BLANDO

- Diseño atractivo a la vez que resistente para superar cualquier desafío
- Fácil instalación con hebillas de desconexión rápida bloqueables
- Expandible para una capacidad de carga impresionante
- Cada bolsa incluye una funda para lluvia para una mayor protección contra las inclemencias meteorológicas

BOLSA PARA ASIENTO TRASERO Y PORTAEQUIPAJES

- Compatible con el asiento trasero y el portaequipajes trasero de la mayoría de motocicletas Adventure
- Aprovecha los puntos de anclaje de carga Adventure TRACK de Saddlemen para asientos
- Capacidad de 9,1 kg (20 lb)
- Medidas 35,5 cm An x 51 cm L x 20,5 cm Al (14" x 20" x 8 1/2"); 38 cm H (15") cuando se expande

BOLSA ASIENTO TRASERO

- Compatible con el asiento trasero de la mayoría de motocicletas Adventure
- Aprovecha los puntos de anclaje Adventure TRACK de Saddlemen para asientos
- Puede usarse también como resistente bolsa para el portaequipajes trasero
- Capacidad de hasta 6,8 kg (15 lb)
- Medidas 35,5 cm An x 33 cm L x 21,5 cm Al (14" x 13" x 8 1/2"); 26,5 cm H (10,5") cuando se expande

BOLSA PORTAEQUIPAJES TRASERO

- Diseñada para usarse con el portaequipajes trasero o los asideros de la mayoría de motocicletas Adventure o Sport
- Tamaño perfecto para transportar una cantidad de carga razonable
- Capacidad de hasta 4,5 kg (10 lb)
- Medidas 20,5 cm An x 18 cm L x 25,5 cm Al (8" x 7" x 10"); 33 cm H (13") cuando se expande

DESCRIPCIÓN	N.º ART.
Bolsa para asiento y portaequipajes traseros	3516-0144

DESCRIPCIÓN	N.º ART.
Bolsa para asiento trasero	3516-0145

DESCRIPCIÓN	N.º ART.
Bolsa portaequipajes trasero	3516-0146

CORREAS DE FIJACIÓN ADVENTURE CON GAZAS

- Diseñadas para funcionar en condiciones duras
- Cada correa le ayudará a amarrar su carga en cualquier tipo de moto
- Fabricadas en resistente nailon de grado marino
- Correas clásicas que se pueden enlazar en cualquier cosa, incluso entre ellas; con lazos en ambas puntas
- Con hebillas centrales de desconexión rápida que permiten soltar la carga rápidamente
- Dimensiones 25 mm x 97 cm (1" x 38")
- Ideales para asegurar la carga y se guardan sin complicaciones
- A la venta en parejas



DESCRIPCIÓN	N.º ART.
Correas de fijación de carga con lazos	3920-0351

ESCAPES
BOLSAS & EQUIPAJE
FUNDAS & SEGURIDAD
ACCESORIOS GENERALES
PARABRISAS
CARENADOS & CARROCERÍA
ASIENTOS & RESPALDOS
MANILLARES & MANDOS MANUALES
ESTRIBERAS & MANDOS DE PIE
ILUMINACIÓN
ELÉCTRICO & INSTRUMENTACIÓN
CORONAS & PIÑONES
CADENAS & CORREAS TRANSMISIÓN
RUEDAS & ACCESORIOS
FRENOS
SUSPENSIÓN
MOTOR
ALIMENTACIÓN DE MOTOR
AUDIO/VIDEO & SOPORTES
ACCESORIOS PARA PILOTO
TORNILLERÍA & ARTÍCULOS PROMOCIONALES
ÍNDICE

SADDLEMEN
PERFORMANCE OUTFITTER



Drifter



Desperado

ALFORJAS DE ANCLAJE RÁPIDO S4 DE MONTAJE RÍGIDO ESPECÍFICAS

- Auténtico sistema de equipaje portátil; asas incluidas; diseñado para cargas pesadas y una durabilidad máxima
- Fabricadas especialmente para ajustarse a la moto perfectamente
- Fabricadas en robusto cuero SaddleHyde™ resistente a la intemperie con un marco de plástico moldeado que encaja sobre los puntos de fijación montados directamente en los anclajes de los guardabarros
- Desmontaje sencillo de las alforjas soltando dos fijadores de cuarto de vuelta en el interior de cada alforja
- Hebillas de desconexión rápida bloqueables ocultas debajo de cada correa fáciles de usar que protegen el contenido y evitan que se puedan quitar las alforjas de la moto
- Con soporte de metal cromado situado detrás de cada alforja para una resistencia y una seguridad superiores (también de desmontaje sencillo cuando las alforjas no se van a utilizar durante un período prolongado)
- Refuerzos interiores y parte posterior rígida para que la alforja mantenga su forma también cuando está vacía
- Modelo Desperado con tachuelas cromadas y tres correas con hebillas
- Modelo Drifter con un diseño sencillo y líneas limpias con tres correas y hebillas
- Todo el herraje necesario, incluyendo recolocadores de intermitentes (si procede), e instrucciones incluidos
- De fácil limpieza con un paño húmedo
- Diseño a medida para ajustarse exactamente a cada modelo; se atornilla directamente a la motocicleta con el sistema de anclaje rápido, pág. 205

COMPATIBLE CON	DESCRIPCIÓN	N.º ART.
HONDA		
VTX1300C 04-09	Drifter	**3501-0515**
VTX1300R 05-09	Drifter	**3501-0389**
	Desperado	**3501-0390**
VTX1300S 03-07	Drifter	**3501-0389**
	Desperado	**3501-0390**
VTX1800C 01-07	Drifter	**3501-0515**
VTX1800N 04-08	Drifter	**3501-0389**
	Desperado	**3501-0390**
VTX1800R 05-09	Drifter	**3501-0389**
	Desperado	**3501-0390**
VTX1800S 03-07	Drifter	**3501-0389**
	Desperado	**3501-0390**
KAWASAKI		
VN900 Classic Light Tourer/Vulcan Classic/Vulcan Classic LT/Vulcan Custom 06-20	Drifter	**3501-0393**
	Desperado	**3501-0394**
VN1500 Classic/Classic Tourer/Vulcan Classic 98-04	Drifter	**3501-0397**
VN1500 FI Classic Tourer/Vulcan Classic 00-08	Drifter	**3501-0397**
VN2000 Classic/Vulcan/Vulcan Classic 04-10	Drifter	**3501-0393**
	Desperado	**3501-0394**
SUZUKI		
C90/B/T Boulevard 05-09	Drifter	**3501-0403**
VL1500LC Intruder C 1500 05-07	Drifter	**3501-0403**
YAMAHA		
XVS1100 Drag Star Classic/Custom/Midnight/Silverado 99-15	Drifter	**3501-0409**
	Desperado	**3501-0410**
XVS1100 Drag Star/Classic 99-09	Drifter	**3501-0409**
	Desperado	**3501-0410**

SADDLEMEN™
PERFORMANCE OUTFITTER


Drifter


Desperado

ALFORJAS TEARDROP DE MONTAJE RÍGIDO ESPECÍFICAS

- Diseñadas y dimensionadas correctamente para su montaje rígido en modelos de moto específicos
- Disponibles en dos estilos: Drifter y Desperado
- Fabricadas en robusto cuero SaddleHyde™ resistente a la intemperie con parte posterior rígida
- Modelo Drifter con un diseño sencillo y líneas limpias; modelo Desperado con tachuelas cromadas
- Diseño perfilado que permite usar la posición de serie de los intermitentes; soporte para reubicación de intermitentes para motos que presenten dificultades de montaje incluido
- Todo el herraje y los soportes cromados para el montaje rígido de alforjas incluido; opción de actualizar al kit de anclaje S4 de desconexión rápida de Saddlemen (venta por separado), pág. 205

COMPATIBLE CON	DESCRIPCIÓN	N.º ART.
HONDA		
VT1100C Shadow/Shadow Spirit 87-07	Drifter	**3501-0471**
VT1100C2 Shadow Ace/Shadow Sabre 95-07	Drifter	**3501-0471**
VT1100C3 Shadow Aero 98-02	Drifter	**3501-0471**
VTX1300C 04-09	Drifter	**3501-0475**
	Desperado	**3501-0476**
VTX1300R 05-09	Desperado	**3501-0470**
VTX1300S 03-07	Desperado	**3501-0470**
VTX1800C 02-07	Drifter	**3501-0475**
	Desperado	**3501-0476**
VTX1800N 06-08	Desperado	**3501-0470**
VTX1800R 06-07	Desperado	**3501-0470**
VTX1800S 03-06	Desperado	**3501-0470**
KAWASAKI		
VN900 Classic Light Tourer/Vulcan Classic/Vulcan Classic LT/Vulcan Classic/Vulcan Custom 06-20	Drifter	**3501-0485**
	Desperado	**3501-0486**

COMPATIBLE CON	DESCRIPCIÓN	N.º ART.
SUZUKI		
C50/C/T/Z Boulevard 05-17	Drifter	**3501-0495**
	Desperado	**3501-0496**
M50/Z Boulevard 05-09	Drifter	**3501-0495**
	Desperado	**3501-0496**
VL800 Volusia 01-04	Drifter	**3501-0495**
	Desperado	**3501-0496**
YAMAHA		
XVS650A V Star Classic/Silverado 00-16	Drifter	**3501-0505**
XVS650A Drag Star Classic 00-07[1]	Drifter	**3501-0505**
XVS1100 V Star Classic/Custom/ Midnight/Silverado 99-09[1]	Drifter	**3501-0507**
	Desperado	**3501-0508**
XVS1100 Drag Star/Classic 99-07	Drifter	**3501-0507**
	Desperado	**3501-0508**

[1] Exige la reubicación de los intermitentes.

3501-0086



3501-0087



ALFORJAS DE MONTAJE RÍGIDO UNIVERSALES

- Disponibles en dos estilos: Desperado y Drifter
- Fabricadas en robusto cuero SaddleHyde™ resistente a la intemperie con parte posterior rígida
- Los modelos Drifter incluyen tres correas con hebillas cromadas y hebillas de desconexión rápida ocultas debajo de las correas para una comodidad y seguridad definitivas
- El modelo Desperado incluye todas las características del Drifter más el toque nostálgico de las tachuelas cromadas
- Ambos modelos con la parte posterior y la inferior en resistente ABS moldeado para que las alforjas mantengan su forma
- Hebillas bloqueables; dos candados incluidos (uno por alforja)
- Pueden instalarse prácticamente en cualquier motocicleta mediante uno de los métodos siguientes: Kit de anclaje S4 de desconexión rápida y fijadores de Saddlemen; anclajes por encima del guardabarros; o atornillando las alforjas directamente a la motocicleta, pág. 205
- Medidas: 49,5 cm L x 19 cm An x 30,5 cm Al (19,5" x 7,5" x 12")

NOTA: Asientos a juego disponibles; consulte la sección ASIENTOS Y RESPALDOS.

DESCRIPCIÓN	N.º ART.
Desperado Slant	**3501-0086**

DESCRIPCIÓN	N.º ART.
Drifter Slant	**3501-0087**

SADDLEMEN
PERFORMANCE OUTFITTER

ALFORJAS THROW-OVER Y CUSTOM-FIT

La línea Express de alforjas de Saddlemen está disponible en dos versiones: Throw-Over y Custom-Fit. Las alforjas Throw-Over incluyen un anclaje multiajustable mediante el cual se cuelgan las alforjas del guardabarros o el asiento y que también incluye una conexión de liberación rápida para soltar las alforjas sin afectar al anclaje ni al asiento. Las alforjas Custom-Fit tienen una parte posterior resistente y suave y no tienen anclaje. Están diseñadas para permitir un montaje personalizado en la motocicleta. La parte posterior en plástico muy resistente resulta perfecta para el kit de anclaje S4 de desconexión rápida (de venta por separado), pág. 205 Se recomienda especialmente usar los soportes S4 para alforjas (de venta por separado), pág. 205



Custom-Fit



Throw-Over



Throw-Over

ALFORJAS SADDLEMEN EXPRESS

- Alforjas impermeables y fiables con muchas características y de diseño renovado
- Tres estilos disponibles para tu moto: Cruis'n, Desperado y Drifter
- Combinación duradera de materiales; incluyendo cuero genuino, SaddleHyde™, latón cromado y resistentes marcos de plástico

3501-0308



3501-0438



ALFORJAS SLANT CRUIS'N™

- Disponibles en modelo Throw-Over y Custom-Fit
- Con tapa de fácil apertura con cierres giratorios bloqueables y velcro
- La parte posterior en plástico muy resistente resulta perfecta para el kit de anclaje S4 de desconexión rápida (de venta por separado), pág. 205
- Se recomienda especialmente usar los soportes S4 para alforjas (de venta por separado), pág. 205

NOTA: Asientos a juego disponibles; consulte la sección ASIENTOS Y RESPALDOS.

DESCRIPCIÓN	N.º ART.
THROW-OVER	
Grande; 43 cm L x 14 cm A x 25 cm H (17" x 5 1/2" x 9 3/4")	**3501-0307**
Jumbo; 48,5 cm L x 16,5 cm A x 27,5 cm H (19" x 6 1/2" x 10 3/4")	**3501-0308**
Extra Jumbo; 61 cm L x 18 cm A x 28 cm H (24" x 7" x 11")	**3501-0309**

DESCRIPCIÓN	N.º ART.
CUSTOM-FIT	
Grande; 43 cm L x 14 cm A x 25 cm H (17" x 5 1/2" x 9 3/4")	**3501-0437**
Jumbo; 48,5 cm L x 16,5 cm A x 26,5 cm H (19" x 6 1/2" x 10 1/2")	**3501-0438**

ALFORJA CRUIS'N™ SLANT FACE CON COMPARTIMENTO EXTERIOR

- Alforjas de diseño sencillo y líneas limpias disponibles en dos tamaños
- Construidas en resistente y atractivo cuero SaddleHyde™ sobre un resistente marco rígido
- Con un compartimento exterior de 12,5 cm x 23 cm (5" x 9") integrado en el lateral de la alforja que permite acceder rápidamente a utensilios más pequeños como gafas, cámaras, etc.
- Diseño de tapa de fácil apertura con cierres giratorios bloqueables y velcro
- Se recomienda usar los soportes para alforja (de venta por separado), pág. 205

3501-0384



DESCRIPCIÓN	N.º ART.
Jumbo; 48,5 cm L x 16,5 cm A x 27,5 cm H (19" x 6 1/2" x 10 3/4")	**3501-0382**

DESCRIPCIÓN	N.º ART.
Grande; 43 cm L x 14 cm A x 25,5 cm H (17" x 5 1/2" x 10")	**3501-0384**

Todos los nºs de artículo en MAGENTA son nuevos para 2021

SADDLEMEN
PERFORMANCE OUTFITTER







ALFORJA CRUIS'N™ CON RECORTE PARA AMORTIGUADOR

- Parte posterior preformada que permite un montaje directo por encima de la mayoría de los amortiguadores, ofreciendo la opción de usar alforjas en motos que hasta ahora tenían limitaciones debido a la ubicación de los amortiguadores y los intermitentes
- Alforjas de diseño sencillo y líneas limpias con tapa de fácil apertura con cierres giratorios bloqueables y velcro, y una construcción totalmente rígida
- Instalación mediante uno de los tres métodos siguientes: anclaje con cremallera para montaje sobre el guardabarros, se recomienda el montaje rígido con los soportes S4 (de venta por separado), pág. 205 o el kit de anclaje S4 de desconexión rápida (de venta por separado), pág. 205, para un montaje rígido personalizado
- El montaje con anclaje con cremallera permite soltar la alforja sin que sea necesario desmontar el anclaje
- Medidas 49 cm L x 30,5 cm Alt x 17 cm An (19,25" x 12" x 6,75")

DESCRIPCIÓN	N.º ART.
Alforja Cruis'n con recorte para amortiguador	3501-0575

3501-0456



ALFORJAS TEARDROP CRUIS'N™

- Alforjas de diseño sencillo y líneas limpias disponibles en dos tamaños
- Fabricadas en resistente cuero SaddleHyde™ con paneles reforzados
- Diseño perfilado que permite usar la posición de serie de los intermitentes; soporte para reubicación de intermitentes para motos que presenten dificultades de montaje incluido
- Instalación mediante uno de los tres métodos siguientes: anclaje con cremallera para montaje sobre el guardabarros, montaje rígido con los soportes S4 incluidos o el kit de anclaje S4 de desconexión rápida (de venta por separado) para un montaje personalizado que permite soltar las alforjas rápidamente, pág. 205

DESCRIPCIÓN	N.º ART.
Jumbo; 51 cm L x 30,5 cm H x 16,5 cm A (20" x 12" x 6 1/2")	3501-0456

Tapa pivotante hacia delante



- Tapa basculante hacia delante que se mantiene abierta para facilitar el acceso y deja las manos libres para descargar el contenido
- Herraje y resistentes soportes ajustables incluidos

DESCRIPCIÓN	N.º ART.
Grande; 45,5 cm L x 26,5 cm H x 14 cm A (18" x 10 1/2" x 5 1/2")	3501-0455

ESCAPES
BOLSAS & EQUIPAJE
FUNDAS & SEGURIDAD
ACCESORIOS GENERALES
PARABRISAS
CARENADOS & CARROCERÍA
ASIENTOS & RESPALDOS
MANILLARES & MANDOS MANUALES
ESTRIBERAS & MANDOS DE PIE
ILUMINACIÓN
ELÉCTRICO & INSTRUMENTACIÓN
CORONAS & PIÑONES
CADENAS & CORREAS TRANSMISIÓN
RUEDAS & ACCESORIOS
FRENOS
SUSPENSIÓN
MOTOR
ALIMENTACIÓN DE MOTOR
AUDIO/VIDEO & SOPORTES
ACCESORIOS PARA PILOTO
TORNILLERÍA & ARTÍCULOS PROMOCIONALES
ÍNDICE

ESCAPES
BOLSAS & EQUIPAJE
FUNDAS & SEGURIDAD
ACCESORIOS GENERALES
PARABRISAS
CARENADOS & CARROCERÍA
ASIENTOS & RESPALDOS
MANILLARES & MANDOS MANUALES
ESTRIBERAS & MANDOS DE PIE
ILUMINACIÓN
ELÉCTRICO & INSTRUMENTACIÓN
CORONAS & PIÑONES
CADENAS & CORREAS TRANSMISIÓN
RUEDAS & ACCESORIOS
FRENOS
SUSPENSIÓN
MOTOR
ALIMENTACIÓN DE MOTOR
AUDIO/VIDEO & SOPORTES
ACCESORIOS PARA PILOTO
TORNILLERÍA & ARTÍCULOS PROMOCIONALES
ÍNDICE

SADDLEMEN
PERFORMANCE OUTFITTER





3501-0718

ALFORJAS CRUIS'N™ DELUXE

- Alforjas de diseño distintivo que destacan en cualquier motocicleta con una tapa escalonada y amplios compartimentos laterales con cremallera que confluyen para crear una pieza de equipaje verdaderamente atractiva
- Construidas en resistente SaddleHyde™ con refuerzos internos rígidos que mantienen la forma y con tapas que basculan hacia delante para proporcionar un acceso excelente al interior de las alforjas
- El contenido se mantiene limpio y seco gracias a las aberturas con cremalleras y solapas impermeabilizadoras equipadas con fijadores de cuarto de vuelta compatibles con candados pequeños para una mayor seguridad
- Sistema de anclaje desmontable y completamente ajustable para una instalación sencilla y que combina a la perfección con los soportes de alforjas de Saddlemen
- Posibilidad de añadir el kit de anclaje rápido con soportes de Saddlemen para cambiar de alforja Throw-Over a una alforja de montaje rígido que se puede soltar en cuestión de segundos
- Instrucciones de montaje y todo el herraje de anclaje y ajuste necesario incluidos
- Diseño Throw-Over compatible con la mayoría de motocicletas
- También disponible con una pareja de soportes universales cromados de alforja
- Medidas 51,5 cm L x 32,5 cm Al x 23 cm An (20 1/4" x 12 3/4" x 9")



DESCRIPCIÓN	N.º ART.
Set de alforja Cruis'n Deluxe	3501-0717
Set de alforja Cruis'n Deluxe con soportes cromados y herraje para el montaje rígido de la alforja	3501-0718

BOLSA CRUIS'N™ DELUXE PARA RESPALDO

- Estilo y construcción de vanguardia para una gran variedad de motocicletas, desde modelos Custom a modelos Cruiser de altas prestaciones
- Cuero SaddleHyde™ de 3 mm de grosor resistente a UV e impermeable con refuerzos interiores rígidos que no se deforma para proteger la carga
- El contenido se mantiene limpio y seco gracias a las aberturas con cremalleras y solapas impermeabilizadoras equipadas con fijadores de cuarto de vuelta compatibles con candados pequeños para una mayor seguridad
- Amplio compartimento principal con dos portabebidas con malla desplegable para botellas de agua, vasos, etc.
- De fácil montaje gracias a las correas de fijación en nailon resistente que permiten fijar la bolsa al respaldo del asiento; también se puede montar de forma rígida a otros elementos, como la almohadilla del respaldo
- Dimensiones: 20,5 cm La x 11 cm Al x 28 cm An (8" x 4 1/4" x 11")



DESCRIPCIÓN	N.º ART.
Bolsa para respaldo Cruis'n Deluxe	3503-0064

BOLSA PARA HERRAMIENTAS CRUIS'N™ DELUXE

- Estilo y construcción de vanguardia para una gran variedad de motocicletas, desde modelos Custom a modelos Cruiser de altas prestaciones
- Fabricada en resistente SaddleHyde™ de 3 mm y con un diseño cilíndrico perfecto para transportar estuches enrollables de herramientas o cualquier otro tipo de carga
- El contenido se mantiene limpio y seco gracias a las aberturas con cremalleras y solapas impermeabilizadoras equipadas con fijadores de cuarto de vuelta compatibles con candados pequeños para una mayor seguridad
- Con dos correas resistentes de nailon con anillas D y correas de velcro para permitir un montaje sencillo en multitud de posiciones
- Perfecta también como bolsa de parabrisas cuando se usa en combinación con el soporte de parabrisas cromado de Saddlemen
- Mide 30,5 L cm x 12,5 cm Al x 11 cm An (12" x 5" x 4 3/8")





DESCRIPCIÓN	N.º ART.
Bolsa para herramientas Cruis'n Deluxe	3510-0061

SADDLEMEN
PERFORMANCE OUTFITTER

BOLSA TRASERA CRUIS'N™ EXPRESS

- Bolsa trasera de estilo elegante fabricada en resistente cuero SaddleHyde™ con paneles de refuerzo de plástico
- Construcción rígida para una estética atractiva, con la bolsa cargada o vacía
- Diseñada para múltiples opciones de montaje adaptables a cualquier moto; se puede fijar al respaldo, el portaequipajes o al asiento del acompañante
- Correa para respaldo y dos elásticos de sujeción fáciles de usar incluidas; múltiples puntos de anclaje, incluyendo cuatro anillas D cromadas muy resistentes y varias ranuras para correas para una fijación rápida y sencilla
- Asa superior remachada y hombreras separables para facilitar el transporte fuera de la moto
- Tapa tipo cerrada de faldones largos para proteger contra las inclemencias meteorológicas, la suciedad y otros elementos
- Tapa de fácil apertura para un acceso cómodo
- Dos bolsillos laterales con cremallera y solapa para espacio de almacenamiento adicional
- Bolsillo interno en malla elástica colgante que proporciona un compartimento separado en el interior para mantener todo ordenado
- Dimensiones 40,5 cm An x 26 cm Al x 32 cm L; 48,5 cm L con bolsillos (16"x 10 1/4 x 12 1/2"19")



DESCRIPCIÓN	N.º ART.
Bolsa trasera Cruis'n Express	3503-0056

BOLSA CRUIS'N™ PARA RESPALDO GRANDE

- Diseño sencillo y líneas limpias a juego con las alforjas Cruis'n
- Diseño de tapa de fácil apertura con cierres giratorios bloqueables y velcro
- Correas para un montaje seguro en el respaldo u otras partes de la moto incluidas
- Dimensiones 24 cm A x 28 cm H x 11,5 cm P (9,5" x 11" x 4,5")



DESCRIPCIÓN	N.º ART.
Bolsa Cruis'n para respaldo grande	3503-0049

BOLSA PARA HERRAMIENTAS CRUIS'N™

- Diseño sencillo y líneas limpias; a juego con las alforjas Cruis'n y la bolsa para respaldo grande
- Diseño de tapa de fácil apertura con cierres giratorios bloqueables (candado incluido) más velcro
- Correas para un montaje seguro incluidas

DESCRIPCIÓN	N.º ART.
Mediana; 20,5 cm L x 89 mm An x 11,5 cm Al (8" x 3 1/2" x 4 1/2")	3510-0038



DESCRIPCIÓN	N.º ART.
Grande; 28 cm L x 89 mm A x 11,5 cm H (11" x 3 1/2" x 4 1/2")	3510-0039

SADDLEMEN
PERFORMANCE OUTFITTER

ALFORJAS THROW-OVER Y CUSTOM-FIT



La línea Express de alforjas de Saddlemen está disponible en dos versiones: Throw-Over y Custom-Fit. Las alforjas Throw-Over incluyen un anclaje multiajustable mediante el cual se cuelgan las alforjas del guardabarros o el asiento y que también incluye una conexión de liberación rápida para soltar las alforjas sin afectar al anclaje ni al asiento. Las alforjas Custom-Fit tienen una parte posterior resistente y suave y no tienen anclaje. Están diseñadas para permitir un montaje personalizado en la motocicleta. La parte posterior en plástico muy resistente resulta perfecta para el kit de anclaje S4 de desconexión rápida (se vende por separado), los soportes para maletas laterales S4 (se venden por separado) son altamente recomendables, consultar página 205

Throw-Over





ALFORJAS SLANT DRIFTER™

- Alforjas de diseño sencillo y líneas limpias
- Montaje Throw-Over o Custom-Fit
- La parte posterior en plástico muy resistente resulta perfecta para el kit de anclaje S4 de desconexión rápida (de venta por separado)
- Fabricadas en una combinación duradera de materiales incluyendo cuero genuino, SaddleHyde™, latón cromado y resistentes marcos de plástico
- Hebillas cromadas y correas en cuero genuino con hebillas de desconexión rápida bloqueables ocultas incluidas
- Se recomienda especialmente usar los soportes S4 para alforjas (de venta por separado), pág. 205



Sistema de cierre rápida bloqueable

3501-0320



DESCRIPCIÓN	N.º ART.
THROW-OVER	
Grande; 44 cm L x 14 cm A x 25 cm H (17 1/4" x 5 1/2" x 9 3/4 ")	**3501-0319**
Jumbo; 48,5 cm L x 16,5 cm A x 24 cm H (19" x 6 1/2" x 9 1/2")	**3501-0320**
Extra Jumbo; 61 cm L x 18 cm A x 28 cm H (24" x 7" x 11")	**3501-0321**

DESCRIPCIÓN	N.º ART.
CUSTOM-FIT	
Grande; 43 cm L x 14 cm A x 25 cm H (17" x 5 1/2" x 9 3/4")	**3501-0439**
Jumbo; 48,5 cm L x 16,5 cm A x 26,5 cm H (19" x 6 1/2" x 10 1/2")	**3501-0440**

ALFORJAS DRIFTER™ CON RECORTE PARA AMORTIGUADOR





Recorte para amortiguador



- Parte posterior preformada que permite un montaje directo por encima de la mayoría de los amortiguadores, ofreciendo la opción de usar alforjas en motos que hasta ahora tenían limitaciones debido a la ubicación de los amortiguadores y los intermitentes
- Alforjas de diseño sencillo y líneas limpias con hebillas cromadas y correas en cuero genuino con hebillas de desconexión rápida bloqueables ocultas
- Instalación mediante uno de los tres métodos siguientes: anclaje con cremallera para montaje sobre el guardabarros, se recomienda especialmente el montaje rígido con soportes S4 (de venta por separado, pág. 205), o el kit de anclaje S4 de desconexión rápida (de venta por separado, pág. 205), para un montaje personalizado que permite soltar las alforjas en segundos
- El montaje con anclaje con cremallera permite soltar la alforja sin que sea necesario desmontar el anclaje
- Dimensiones 49 cm L x 17 cm An x 30,5 cm Al (19,25" x 6,75" x 12")

DESCRIPCIÓN	N.º ART.
Alforjas Drifter con recorte para amortiguador	**3501-0576**

ALFORJAS TEARDROP DRIFTER™ CON RECORTE PARA AMORTIGUADOR



Recorte para amortiguador



- Parte posterior preformada que permite un montaje directo por encima de la mayoría de los amortiguadores, ofreciendo la opción de usar alforjas en motos que hasta ahora tenían limitaciones debido a la ubicación de los amortiguadores y los intermitentes
- Fabricadas en resistente cuero SaddleHyde™ con paneles reforzados
- Diseño perfilado que permite usar la posición de serie de los intermitentes; soporte para reubicación de intermitentes para motos que presenten dificultades de montaje incluido
- Alforjas de diseño sencillo y líneas limpias con hebillas cromadas y atractivas correas con hebillas de desconexión rápida bloqueables ocultas
- Instalación mediante uno de los tres métodos siguientes: anclaje con cremallera para montaje sobre el guardabarros, montaje rígido con soportes S4 (de venta por separado) o el kit de anclaje S4 de desconexión rápida (de venta por separado, pág. 205), para un montaje personalizado que permite soltar las alforjas en segundos
- El montaje con anclaje con cremallera permite soltar la alforja sin que sea necesario desmontar el anclaje
- Herraje y resistentes soportes de montaje S4 ajustables incluidos
- Dimensiones 51 cm L x 16,5 cm An x 28 cm Al (20" x 6,5" x 11")

DESCRIPCIÓN	N.º ART.
Alforjas Teardrop Drifter con recorte para amortiguador	**3501-0459**

Todos los nºs de artículo en MAGENTA son nuevos para 2021





BOLSA TRASERA DRIFTER™ EXPRESS

- Elegante bolsa trasera con correas y hebillas grandes cromadas
- Hebillas de desconexión rápida bloqueables ocultas debajo de hebillas cromadas grandes
- Fabricadas en resistente cuero SaddleHyde™ con paneles reforzados de plástico
- Construcción rígida para una estética atractiva, con la bolsa cargada o vacía
- Diseñada para múltiples opciones de montaje adaptables a cualquier moto; se puede fijar al respaldo, el portaequipajes o al asiento del acompañante
- Correa para respaldo fácil de usar incluida, elásticos de sujeción ajustables de venta por separado; múltiples puntos de anclaje, incluyendo cuatro anillas D cromadas muy resistentes y varias ranuras para correas para una fijación rápida y sencilla
- Asa superior remachada y hombreras separables para facilitar el transporte fuera de la moto
- Tapa tipo cerrada de faldones largos para proteger contra las inclemencias meteorológicas, la suciedad y otros elementos
- Tapa de fácil apertura para un acceso cómodo
- Dos bolsillos laterales con cremallera y solapa para espacio de almacenamiento adicional
- Bolsillo interno en malla elástica colgante que proporciona un compartimento separado en el interior para mantener todo ordenado
- Dimensiones 40,5 cm L x 26 cm A x 32 cm H (16" x 10 1/4" x 12 1/2")



DESCRIPCIÓN	N.º ART.
Bolsa trasera Drifter Express	3503-0055



BOLSA DRIFTER™ PARA RESPALDO GRANDE

- Bolsa para respaldo de diseño sencillo y líneas limpias; a juego con las alforjas laterales Drifter
- Hebillas cromadas y correas en cuero genuino con hebillas de desconexión rápida bloqueables ocultas incluidas
- Correas para un montaje seguro en el respaldo u otras partes de la moto incluidas
- Dimensiones 24 cm A x 28 cm H x 11,5 cm P (9 1/2" x 11" x 4 1/2")

DESCRIPCIÓN	N.º ART.
Bolsa para respaldo Drifter grande	3503-0051



BOLSA PARA HERRAMIENTAS DRIFTER™

- Bolsa para herramientas de look nostálgico disponible en dos tamaños; a juego con las alforjas Drifter y la bolsa para respaldo grande
- Con hebillas cromadas brillantes, correas en cuero genuino y una tapa de fácil apertura con cierre giratorio bloqueable (candado no incluido)
- Correas para un montaje seguro incluidas

NOTA: Asientos a juego disponibles; consulte la sección ASIENTOS Y RESPALDOS.

DESCRIPCIÓN	N.º ART.
Mediana; 20,5 cm L x 89 mm An x 11,5 cm Al (8" x 3 1/2" x 4 1/2")	3510-0042
Grande; 28 cm L x 89 mm A x 11,5 cm H (11" x 3 1/2" x 4 1/2")	3510-0043

ESCAPES
BOLSAS & EQUIPAJE
FUNDAS & SEGURIDAD
ACCESORIOS GENERALES
PARABRISAS
CARENADOS & CARROCERÍA
ASIENTOS & RESPALDOS
MANILLARES & MANDOS MANUALES
ESTRIBERAS & MANDOS DE PIE
ILUMINACIÓN
ELÉCTRICO & INSTRUMENTACIÓN
CORONAS & PIÑONES
CADENAS & CORREAS TRANSMISIÓN
RUEDAS & ACCESORIOS
FRENOS
SUSPENSIÓN
MOTOR
ALIMENTACIÓN DE MOTOR
AUDIO/VIDEO & SOPORTES
ACCESORIOS PARA PILOTO
TORNILLERÍA & ARTÍCULOS PROMOCIONALES
ÍNDICE

SADDLEMEN
PERFORMANCE OUTFITTER

ALFORJAS THROW-OVER Y CUSTOM-FIT

Custom-Fit





Throw-Over



La línea Express de alforjas de Saddlemen está disponible en dos versiones: Throw-Over y Custom-Fit. Las alforjas Throw-Over incluyen un anclaje multiajustable mediante el cual se cuelgan las alforjas del guardabarros o el asiento y que también incluye una conexión de liberación rápida para soltar las alforjas sin afectar al anclaje ni al asiento. Las alforjas Custom-Fit tienen una parte posterior resistente y suave y no tienen anclaje. Están diseñadas para permitir un montaje personalizado en la motocicleta. La parte posterior en plástico muy resistente resulta perfecta para el kit de anclaje S4 de desconexión rápida (de venta por separado), pág. 205 Se recomienda especialmente usar los soportes S4 para alforjas (de venta por separado), pág. 205

ALFORJAS DESPERADO™ SLANT FACE CON COMPARTIMENTO EXTERIOR

- Alforjas throw-over de look nostálgico con tachuelas cromadas brillantes, hebillas cromadas y correas en cuero genuino con hebillas de desconexión rápida ocultas
- Fabricadas en una combinación duradera de materiales incluyendo cuero genuino, SaddleHyde™, latón cromado y resistentes marcos de plástico
- Con un compartimento exterior de 12,5 cm x 23 cm (5" x 9") integrado en el lateral de la alforja que permite acceder rápidamente a utensilios más pequeños como gafas, cámaras, etc.
- Se recomienda usar los soportes S4 para alforjas (de venta por separado), pág. 205
- Dimensiones 43 cm L x 14 cm An x 25,5 cm Al (17" x 5,5" x 10")



DESCRIPCIÓN	N.º ART.
Alforjas Desperado Slant Face con compartimento exterior	3501-0385

BOLSA TRASERA DESPERADO™ EXPRESS

- Elegante bolsa trasera con correas, tachuelas y hebillas grandes cromadas
- Hebillas de desconexión rápida bloqueables ocultas debajo de hebillas cromadas grandes
- Fabricadas en resistente cuero SaddleHyde™ con paneles reforzados de plástico
- Construcción rígida para una estética atractiva, con la bolsa cargada o vacía
- Diseñada para múltiples opciones de montaje adaptables a cualquier moto; se puede fijar al respaldo, el portaequipajes o al asiento del acompañante
- Correa para respaldo fácil de usar incluida, elásticos de sujeción ajustables de venta por separado; múltiples puntos de anclaje, incluyendo cuatro anillas D cromadas muy resistentes y varias ranuras para correas para una fijación rápida y sencilla
- Asa superior remachada y hombreras separables para facilitar el transporte fuera de la moto
- Tapa tipo cerrada de faldones largos para proteger contra las inclemencias meteorológicas, la suciedad y otros elementos
- Tapa de fácil apertura para un acceso cómodo
- Dos bolsillos laterales con cremallera y solapa para espacio de almacenamiento adicional
- Bolsillo interno en malla elástica colgante que proporciona un compartimento separado en el interior para mantener todo ordenado
- Dimensiones 40,5 cm L x 26 cm A x 32 cm H (16" x 10 1/4" x 12 1/2")





DESCRIPCIÓN	N.º ART.
Bolsa trasera Desperado Express	3503-0054



BOLSA DESPERADO™ PARA RESPALDO GRANDE

- Bolsa para respaldo de look nostálgico; a juego con las alforjas laterales Desperado
- Tachuelas cromadas brillantes, hebillas cromadas y correas en cuero genuino con hebillas de desconexión rápida bloqueables ocultas incluidas
- Correas para un montaje seguro en el respaldo u otras partes de la moto incluidas
- Dimensiones 24 cm A x 28 cm H x 11,5 cm P (9 1/2" x 11" x 4 1/2")

DESCRIPCIÓN	N.º ART.
Bolsa para respaldo Desperado grande	3503-0050

SADDLEMEN
PERFORMANCE OUTFITTER





ALFORJAS HIGHWAYMAN TIPO SLANT

- Alforjas tipo Throw-Over fabricadas en SaddleHyde™; disponibles en tres tamaños y dos estilos diferentes para ajustarse a cualquier moto y requisito de transporte
- Elegante diseño de doble correa con hebillas cromadas de gran resistencia
- Tapa tipo cerrada para mantener el contenido protegido
- Construcción de anclaje ajustable mediante cordones para un ajuste perfecto en la mayoría de los modelos Cruiser populares
- Parte posterior en plástico rígido y paneles interiores reforzados que mantienen la forma de la alforja cuando está vacía; se recomienda usar soportes para alforja
- Recortes grandes para los intermitentes en el anclaje para no tener que reubicar los intermitentes (solo en algunos modelos)

NOTA: Asientos a juego disponibles; consulte la sección ASIENTOS Y RESPALDOS.

DESCRIPCIÓN	N.º ART.
CLASSIC	
Mediana; 33 cm L x 15 cm A x 24 cm H (13" x 6" x 9 1/2")	**3501-0088**
Grande; 39,5 cm L x 15 cm A x 24 cm H (15 1/2" x 6" x 9 1/2")	**3501-0090**
Jumbo; 45,5 cm L x 15 cm A x 30,5 cm H (18" x 6" x 12")	**3501-0092**

DESCRIPCIÓN	N.º ART.
RIVET	
Mediana; 33 cm L x 15 cm A x 24 cm H (13" x 6" x 9 1/2")	**3501-0089**
Grande; 39,5 cm L x 15 cm A x 24 cm H (15 1/2" x 6" x 9 1/2")	**3501-0091**
Jumbo; 45,5 cm L x 15 cm A x 30,5 cm H (18" x 6" x 12")	**3501-0093**


Negro


Rojo


Plateado


Naranja


Rojo oscuro


Azul


Anclaje con cremallera


Sistema de cierre rápida bloqueable

ALFORJAS HIGHWAYMAN TATTOO

- Con llamas bordadas en relieve 3D en distintos colores; diseño de las llamas a juego con los asientos Tattoo Flame de Saddlemen™
- Anclaje desmontable para montaje sobre guardabarros incluido; también se puede montar con el Kit de anclaje S4 de desconexión rápida y fijadores de Saddlemen (pág. 205)
- Fabricadas en una combinación de materiales duradera incluyendo cuero genuino, vinilo impermeable y latón cromado
- Diseño de doble correa en cuero genuino con hebillas cromadas de gran resistencia bloqueables y hebillas de desconexión rápida bloqueables ocultas (dos candados incluidos; uno por alforja)

NOTA: Asientos a juego disponibles; consulte la sección ASIENTOS Y RESPALDOS.

DESCRIPCIÓN	N.º ART.
NEGRO	
Mediana; 38 cm L x 15 cm A x 24 cm H (15" x 6" x 9 1/2")	**3501-0212**
Grande; 42 cm L x 15 cm A x 24 cm H (16 1/2" x 6" x 9 1/2")	**3501-0213**
Jumbo; 53,5 cm L x 15 cm A x 28 cm H (21" x 6" x 11")	**3501-0214**
ROJO	
Mediana; 38 cm L x 15 cm A x 24 cm H (15" x 6" x 9 1/2")	**3501-0215**
Grande; 42 cm L x 15 cm A x 24 cm H (16 1/2" x 6" x 9 1/2")	**3501-0216**
Jumbo; 53,5 cm L x 15 cm A x 28 cm H (21" x 6" x 11")	**3501-0217**
PLATEADO	
Mediana; 33 cm L x 15 cm A x 24 cm H (13" x 6" x 9 1/2")	**3501-0218**
Grande; 42 cm L x 15 cm A x 24 cm H (16 1/2" x 6" x 9 1/2")	**3501-0219**
Jumbo; 53,5 cm L x 15 cm A x 28 cm H (21" x 6" x 11")	**3501-0220**

DESCRIPCIÓN	N.º ART.
NARANJA	
Mediana; 38 cm L x 15 cm A x 24 cm H (15" x 6" x 9 1/2")	**3501-0221**
Grande; 42 cm L x 15 cm A x 24 cm H (16 1/2" x 6" x 9 1/2")	**3501-0222**
ROJO OSCURO	
Mediana; 38 cm L x 15 cm A x 24 cm H (15" x 6" x 9 1/2")	**3501-0248**
Grande; 42 cm L x 15 cm A x 24 cm H (16 1/2" x 6" x 9 1/2")	**3501-0249**
Jumbo; 53,5 cm L x 15 cm A x 28 cm H (21" x 6" x 11")	**3501-0250**
AZUL	
Mediana; 38 cm L x 15 cm A x 24 cm H (15" x 6" x 9 1/2")	**3501-0772**
Grande; 42 cm L x 15 cm A x 24 cm H (16 1/2" x 6" x 9 1/2")	**3501-0773**
Jumbo; 53,5 cm L x 15 cm A x 28 cm H (21" x 6" x 11")	**3501-0774**

SADDLEMEN
PERFORMANCE OUTFITTER


3510-0021


3510-0022


3510-0023


3510-0024


3510-0033


3510-0063

BOLSAS PARA HERRAMIENTAS HIGHWAYMAN TATTOO

- Cierre de velcro fácil de usar y montaje con anilla D y correa
- Con llamas bordadas en relieve 3D en distintos colores; diseño de las llamas a juego con los asientos Tattoo Flame de Saddlemen
- A juego con las alforjas Highwayman Tattoo
- Dimensiones: 30,5 cm La x 10 cm An x 14 cm Al (12" x 4" x 5,5")

COLOR DE BORDADO	N.º ART.
Negro	3510-0021
Rojo	3510-0022

COLOR DE BORDADO	N.º ART.
Plateado	3510-0023
Naranja	3510-0024

COLOR DE BORDADO	N.º ART.
Rojo oscuro	3510-0033
Azul	3510-0063


3501-0100


3501-0101

BOLSAS PARA HERRAMIENTAS HIGHWAYMAN

- Bolsas para herramientas resistentes a la intemperie en SaddleHyde™ disponibles en dos tamaños y estilos
- Diseño de líneas limpias con cierre de velcro
- A juego con las alforjas Highwayman

DESCRIPCIÓN	N.º ART.
CLASSIC	
Mediana; 23 cm L x 10 cm A x 14 cm H (9" x 4" x 5 1/2")	3501-0098
Grande; 30,5 cm L x 10 cm A x 14 cm H (12" x 4" x 5 1/2")	3501-0100

DESCRIPCIÓN	N.º ART.
RIVET	
Mediana; 23 cm L x 10 cm A x 14 cm H (9" x 4" x 5 1/2")	3501-0099
Grande; 30,5 cm L x 10 cm A x 14 cm H (12" x 4" x 5 1/2")	3501-0101

BOLSAS PARA HERRAMIENTAS D228/D288


3510-0105


3510-0106

- Resistente bolsa para herramientas perfecta para guardar herramientas, carteras y otros utensilios pequeños
- A juego con los asientos Saddlemen
- Hebilla de liberación lateral oculta que ofrece un acceso sencillo y rápido
- Construcción rígida para que la bolsa mantenga su forma también cuando está vacía
- Dimensiones bolsa D228: 24 cm L x 15 cm An x 10 cm Al (9,5" x 6" x 4")
- Dimensiones bolsa D288: 30,5 cm L x 15 cm An x 10 cm Al (12" x 6" x 4")
- Incluye dos correas de fijación

DESCRIPCIÓN	N.º ART.
Bolsa para herramientas D228	3510-0105

DESCRIPCIÓN	N.º ART.
Bolsa para herramientas D288	3510-0106

SADDLEMEN
PERFORMANCE OUTFITTER

BOLSAS PARA MANILLAR

- Fijación en los manillares en "T" con correas textiles
- Construcción rígida
- Perfecto para guardar el mando del garaje, la cartera y las gafas de sol
- No destiñe ni se decolora
- A juego con la mayoría de asientos Saddlemen
- La bolsa D144 mide 23 cm L x 20,5 cm Al x 51 mm Pr (9" x 8" x 2")
- La bolsa D160 mide 29 cm - 20,5 cm L x 20,5 cm Al x 51 mm Pr (11 1/2" - 8" x 8" x 2")

3550-0306



DESCRIPCIÓN	N.º ART.
Bolsa D144	3550-0306

3550-0307



DESCRIPCIÓN	N.º ART.
Bolsa D160	3550-0307





MALETAS LATERALES UNIVERSALES D2000

- Fabricadas en robusto cuero SaddleHyde™ y Leathertec™
- Hebillas cromadas con hebillas ocultas bloqueables de liberación rápida
- El montaje abatible permite soltar rápidamente las alforjas de la motocicleta
- Incluye asa de transporte e instrucciones
- Dimensiones 39,5 cm L x 15 cm An x 26,5 cm Al (15,5" x 6" x 10,5")

NOTA: Recomendados soportes para alforja.



DESCRIPCIÓN	N.º ART.
Maletas laterales universales D2000	3501-1577



MALETAS LATERALES TACTICAL SB2300

- Duraderas maletas laterales que proporcionan espacio suficiente para escapadas cortas
- Construidas en poliéster negro de 1200D resistente a los rayos UV y la intemperie, impermeable
- Diseño y forma únicos
- Sistema de montaje de yugo desmontable para permitir un montaje permanente
- Dimensiones 45,5 cm L x 18,5 cm An x 23 cm Al (18" x 7,25" x 9")

DESCRIPCIÓN	N.º ART.
Maletas laterales Tactical SB2300	3501-1433

Todos los nºs de artículo en MAGENTA son nuevos para 2021



3501-0604

SADDLEMEN
PERFORMANCE OUTFITTER



3501-0607

BOLSAS INTERIORES EXTRAÍBLES

- Las bolsas interiores extraíbles con un diseño atractivo se insertan en el interior de las maletas laterales
- Las bolsas interiores extraíbles se pueden acoplar y desacoplar sin necesidad de desenganchar las maletas laterales de la moto
- Los bordes decorativos con refuerzo de alambre confieren rigidez a la bolsa interior extraíble
- Resistentes al agua para una protección adicional frente a los elementos atmosféricos
- Construcción robusta de SaddleTuff™ de 600D con cierre de cremallera
- Prácticas asas de transporte

DESCRIPCIÓN	N.º ART.
Pequeño; 38,5 cm L x 12,5 cm An x 19,5 cm Al (15,25" x 5" x 7,75") para diseño Saddlemen Express™, Highwayman™ y Midnight Slant™ y otras maletas laterales de tamaño pequeño	3501-0604
Medio; 44 cm L x 14 cm An x 21,5 cm Al (17,25" x 5,5" x 8,5") para diseño Saddlemen Express™, Highwayman™ y Midnight Slant™ y otras maletas laterales de tamaño medio	3501-0605
Grande; 45,5 cm L x 14 cm An x 24 cm Al (18" x 5,5" x 9,5") para diseño Saddlemen Express™, Highwayman™ y Midnight Slant™ y otras maletas laterales de tamaño grande	3501-0606
Teardrop pequeño; 39,5 cm L x 12,5 cm An x 21 cm Al (15,5" x 5" x 8,25") para maletas laterales Teardrop grandes de Saddlemen	3501-0607
Teardrop grande; 44,5 cm L x 14 cm An x 25 cm Al (17,5" x 5,5" x 9,75") para maletas laterales Teardrop jumbo Drifter™ y Desperado™ de Saddlemen	3501-0608







SET DE BOLSAS INTERIORES EXTRAÍBLES MALETAS LATERALES

PARA HONDA GL1800 GOLD WING 01-18

- Ideales para viajes, salidas cortas y mantener sus herramientas y productos de limpieza organizados
- La sección superior de las bolsas interiores extraíbles de un cuarto de tamaño son transparentes para poder ver el contenido y tienen cremalleras de doble apertura para poder acceder al mismo rápidamente - una solución perfecta para los utensilios a los que es necesario acceder en ruta
- Set de cuatro bolsas interiores extraíbles compuesto por una bolsa interior extraíble de tamaño completo ajustada perfectamente al diseño de la maleta lateral de su GL1800 y una bolsa interior extraíble vertical de medio tamaño más dos bolsas interiores extraíbles horizontales de un cuarto de tamaño que encajan de forma precisa en la otra maleta lateral
- Diseño sin igual que permite organizar eficientemente sus pertenencias – mantenga separada su ropa o separe el material del piloto del material del acompañante maximizando a la vez la capacidad de sus maletas laterales
- Fabricada en nuestro resistente tejido estampado de 150 denieres con increíbles cremalleras, que permiten sobrecargar las bolsas, pero a la vez protegen el contenido de las inclemencias del tiempo
- Trasladar su equipaje al hotel o camping o descargarlo una vez de vuelta a casa es tan sencillo como sacar las bolsas interiores extraíbles
- Dimensiones bolsa de tamaño completo 48,5 cm L x 18 cm An x 30,5 cm Al (19" x 7" x 12")
- Dimensiones bolsa de medio tamaño: 23 cm L x 18 cm An x 30,5 cm Al (9" x 7" x 12")
- Dimensiones de la bolsa de un cuarto de tamaño 23 cm L x 18 cm An x 13,5 cm Al (9" x 7" x 5 1/4") y 23 cm L x 18 cm An x 16 cm Al (9" x 7" x 6 1/4")

DESCRIPCIÓN	N.º ART.
Set Cube de bolsas interiores para maletas laterales	3501-0716

Todos los nºs de artículo en MAGENTA son nuevos para 2021

SADDLEMEN
PERFORMANCE OUTFITTER

3501-0719







SETS ORGANIZADORES MALETAS LATERALES

- Organizadores diseñados de forma funcional e inteligente que encajan de forma precisa en las maletas laterales de la GL1800
- Organice su equipaje y aproveche al máximo la capacidad de carga utilizando los distintos bolsillos cerrados, de rejilla o vinilo transparente del organizador
- Con numerosas cinchas elásticas para mantener su linterna, medidor de presión y otros utensilios ordenados a la vez que fácilmente accesibles
- De montaje fácil en los puntos de fijación de serie de las maletas laterales
- Montaje en pocos minutos sin requerir modificaciones en las maletas de su motocicleta
- Construcción resistente que dura toda una vida gracias al poliéster de 600D y 150D utilizado
- Dimensiones: 43 cm An x 30,5 cm Al (17" x 12")

COMPATIBLE CON	N.º ART.
HONDA	
GL1800/ABS Gold Wing 01-10	**3501-0719**

COMPATIBLE CON	N.º ART.
HONDA (CONT.)	
GL1800/ABS Gold Wing 11-17	**3501-0754**





BOLSA INTERIOR EXTRAÍBLE PARA BAÚL

PARA HONDA GL1800/ABS GOLD WING 01-18

- Diseño único que permite guardar la bolsa completamente plana cuando no se usa con tapa de abertura completa que permite acceder fácilmente al contenido incluso con la bolsa en el baúl
- Trasladar su equipaje al hotel o camping o descargarlo una vez de vuelta a casa es tan sencillo como sacar la bolsa interior extraíble del baúl
- Bolsa interior extraíble estándar diseñada para ajustarse de forma precisa al baúl de su GL1800 y a juego con el set de bolsas interiores extraíbles para maletas laterales de Saddlemen
- Ideales para viajes y salidas cortas, y para mantener sus herramientas organizadas
- Fabricada en resistente tejido estampado de 150 denieres con increíbles cremalleras, que permiten sobrecargar las bolsas, pero a la vez protegen el contenido de las inclemencias del tiempo
- Dimensiones 61 cm An x 32,5 cm Al x 25,5 cm Pr (24" x 12 3/4" x 10)

DESCRIPCIÓN	N.º ART.
Bolsa interior extraíble suave	**3516-0124**

ORGANIZADORES DE BAÚL

3516-0125



- Organizador elegante y funcional que encaja con precisión en la pared interior del baúl de su GL1800
- Organice su equipaje y aproveche al máximo la capacidad de carga utilizando los bolsillos de almacenamiento del organizador
- Con numerosas cinchas elásticas para mantener su linterna, medidor de presión y otros utensilios ordenados a la vez que fácilmente accesibles
- De fácil instalación gracias a la tira de anclaje rápido y las tiras de cinta adhesiva de velcro
- Montaje en pocos minutos sin requerir modificaciones en su motocicleta
- Se desmonta en segundos y su práctica asa permite trasladar sus pertenencias al hotel o a su casa Al final de la salida
- Construcción resistente que dura toda una vida gracias al poliéster de 600D y 150D utilizado
- Dimensiones 57,5 cm An x 33 cm Al x 38 mm Pr (22 1/8" x 13 1/8" x 1 1/2")

COMPATIBLE CON	N.º ART.
HONDA	
GL1800/ABS Gold Wing 01-10	**3516-0125**

COMPATIBLE CON	N.º ART.
HONDA (CONT.)	
GL1800/ABS Gold Wing 12-18	**3516-0132**

ESCAPES
BOLSAS & EQUIPAJE
FUNDAS & SEGURIDAD
ACCESORIOS GENERALES
PARABRISAS
CARENADOS & CARROCERÍA
ASIENTOS & RESPALDOS
MANILLARES & MANDOS MANUALES
ESTRIBERAS & MANDOS DE PIE
ILUMINACIÓN
ELÉCTRICO & INSTRUMENTACIÓN
CORONAS & PIÑONES
CADENAS & CORREAS TRANSMISIÓN
RUEDAS & ACCESORIOS
FRENOS
SUSPENSIÓN
MOTOR
ALIMENTACIÓN DE MOTOR
AUDIO/VIDEO & SOPORTES
ACCESORIOS PARA PILOTO
TORNILLERÍA & ARTÍCULOS PROMOCIONALES
ÍNDICE

SADDLEMEN
PERFORMANCE OUTFITTER



3501-0781



3501-0784



SETS DE BOLSAS INTERIORES EXTRAÍBLES MALETAS LATERALES BMW

- Cada bolsa interior extraíble está diseñada para extraerse sin dificultades de la maleta lateral
- Asas de transporte para extraer la bolsa interior extraíble de la maleta lateral de forma rápida
- Práctica cremallera en el compartimento principal para acceder con rapidez al equipaje
- Panel de ampliación con cremallera para ampliar el volumen
- Dimensiones N.º ART. 3501-0784 38 cm x 10 cm x 25,5 cm (15" x 4" x 10") y es válido para las maletas BMW R1200GS Vario
- Dimensiones N.º ART. 3501-0781 35,5 cm x 89 mm x 28 cm (14" x 3,5" x 11") y es válido para las maletas BMW F650/700/800GS Vario
- A la venta en parejas

COMPATIBLE CON	N.º ART.
BMW	
F650/700/800GS 08-17	**3501-0781**

COMPATIBLE CON	N.º ART.
BMW (CONT.)	
R1200GS 06-14	**3501-0784**



3501-0783



3501-0782

ORGANIZADORES DE TAPA MALETAS LATERALES BMW

- Fácil montaje en las tapas de las maletas laterales con las tiras de velcro incluidas
- Fácil desmontaje, tan solo es necesario levantar una esquina y tirar
- Cada organizador incluye bolsillos cerrados y de red para mantener ordenados los utensilios
- Bolsillos diseñados para guardar herramientas, dispositivos electrónicos y otros utensilios personales
- Cada organizador está diseñado de forma fina para aprovechar al máximo la capacidad de su maleta lateral
- Dimensiones N.º ART. 3501-0782 32 cm x 38,5 cm (12,5" x 15,25") y es válido para las maletas BMW R1200GS Vario
- Dimensiones N.º ART. 3501-0783 27,5 cm x 39,5 cm (10,75" x 15,5") y es válido para las maletas BMW F650/700/800GS Vario
- A la venta en parejas

COMPATIBLE CON	N.º ART.
BMW	
F650/700/800GS 08-17	**3501-0783**

COMPATIBLE CON	N.º ART.
BMW (CONT.)	
R1200GS 06-14	**3501-0782**

KURYAKYN





BOLSA MOMENTUM ROAD WARRIOR

- Perfecta para largos trayectos; la bolsa Road Warrior le permite guardar todo lo que necesita y viajar con estilo
- Sus opciones de almacenaje personalizables se adaptan a las necesidades de cualquier piloto
- Con sus ocho bolsillos externos de fácil acceso, sus dos bolsillos para guardar botellas y su compartimento principal con tres aberturas con cremallera, esta bolsa es la viva imagen de la comodidad
- Fabricada en material textil de 1200 denieres con protección UV y resistente a las inclemencias del tiempo
- Resistente estructura para que la bolsa mantenga su forma también cuando está vacía
- Compartimento central con abertura de grandes dimensiones y accesos laterales con cremallera para meter y sacar fácilmente sus pertenencias
- Compartimento almohadillado para ordenadores portátiles o tabletas de hasta 38 cm (15")
- Compartimento central con bolsillo interno en malla elástica con cremallera, para mantener los artículos más pequeños bien organizados
- Sistema de almacenaje externo elástico, para guardar el abrigo, el saco de dormir u otros artículos
- Se instala fácilmente en el respaldo con una correa; incluye un kit completo de correas de anclaje para multitud de opciones de montaje
- Sus diversas argollas en "D" de gran resistencia multiplican las opciones de montaje seguro
- Opciones de anclaje modular MOLLE integradas
- Incluye tirante extraíble y asas de perfil bajo para facilitar el transporte de la bolsa cuando no está montada en la moto
- Incluye una funda para lluvia que se puede atar para mayor protección contra los elementos
- Capacidad de hasta 60 litros (3648 pulgadas cúbicas)
- Mide 48,5 cm An x 30,5 cm Pr x 40,5 cm Al (19" x 12" x 16")

DESCRIPCIÓN	N.º ART.
Bolsa Road Warrior	3505-0216

BOLSA PARA ASIENTO Y PORTAEQUIPAJES MOMENTUM VAGABOND

- Haga de la carretera su hogar con la bolsa para asiento y portaequipajes ultraversátil de Vagabond
- Práctica por naturaleza; con suficiente espacio de almacenaje para guardar todo lo que necesita en sus salidas de fin de semana o en el resto de sus aventuras
- Dispone de dos compartimentos de fácil acceso para sacar o meter sus pertenencias en carretera sin necesidad de descolocarlo todo
- Con bolsillos internos en malla elástica con cremallera para mantener sus pertenencias pequeñas en orden
- Fabricada en material textil de 1200 denieres con protección UV y resistente a las inclemencias del tiempo
- Resistente estructura para que la bolsa mantenga su forma también cuando está vacía
- Compartimento almohadillado para ordenadores portátiles o tabletas de hasta 33 cm (13")
- Se instala fácilmente en el respaldo con una correa; incluye un kit completo de correas de anclaje para multitud de opciones de montaje sencillas y seguras
- Con dos bolsillos para botellas y dos bolsillos externos de fácil acceso para artículos más pequeños
- Sistema de almacenaje externo elástico, para guardar el abrigo, el saco de dormir u otros artículos




- Opciones de anclaje modular MOLLE integradas
- Incluye tirante extraíble y asas de perfil bajo para facilitar el transporte de la bolsa cuando no está montada en la moto
- Sus diversas argollas en "D" de gran resistencia multiplican las opciones de montaje seguro
- Incluye una funda para la lluvia que se puede atar
- Capacidad de hasta 46 litros (2820 pulgadas cúbicas)
- Mide 45,5 cm An x 30,5 cm Pr x 39,5 cm Al (18" x 12" x 15,5")

DESCRIPCIÓN	N.º ART.
Bolsa Vagabond	3505-0217





BOLSA PARA ASIENTO TOURING MOMENTUM WANDERER

- Encaja como un guante en el asiento del pasajero de la mayor parte de las motocicletas con baúl
- Esta bolsa todoterreno funciona también como respaldo, lo que permite a los pilotos relajarse en su asiento mientras acumulan kilómetros a sus espaldas
- Frontal almohadillado para una mejor protección de la espalda del piloto
- Con separadores internos de rejilla ajustables que permiten crear tres diferentes espacios en el compartimento interior
- Con tres bolsillos externos de fácil acceso, incluyendo un bolsillo para botellas frontal
- Compartimento almohadillado para ordenadores portátiles o tabletas de hasta 38 cm (15")
- Resistente estructura para que la bolsa mantenga su forma también cuando está vacía
- Incluye tirante y asas de perfil bajo para facilitar el transporte de la bolsa cuando no está montada en la moto
- Sus diversas argollas en "D" de gran resistencia multiplican las opciones de montaje seguro
- Incluye una funda para lluvia para mayor protección contra los elementos
- Capacidad de hasta 60 litros (3700 pulgadas cúbicas)
- Mide 56 cm An x 30,5 cm Pr x 47 cm Al (22" x 12" x 18,5")

DESCRIPCIÓN	N.º ART.
Bolsa para asiento Touring Momentum Wanderer	3505-0218

KURYAKYN



BAÚL/BOLSA REJILLA PORTAEQUIPAJES MOMENTUM HITCHHIKER

- Versátil rejilla portaequipajes para baúl fabricada en material textil de 1200 deniers con protección UV y resistente a las inclemencias del tiempo
- Bolsillos portabotellas orientados al pasajero y al conductor con opciones de fijación modular MOLLE
- Abertura amplia y de fácil acceso al compartimento de almacenaje principal
- Sistema de almacenaje externo elástico, para guardar los abrigos, el saco de dormir u otros artículos
- Cordones de ajuste elásticos integrados y cierres con velcro para un montaje rápido y sencillo
- Incluye una funda para la lluvia atada, con un bolsillo especial para guardarla
- No se deforma cuando está vacía y se dobla cómodamente para guardarla en una maleta lateral o en un maletero cuando no se utiliza
- Medidas: 58,5 cm An x 35,5 cm Pr x 23 cm Al (23" x 14" x 9")



DESCRIPCIÓN	N.º ART.
Bolsa para portaequipajes Momentum Hitchhiker	3522-0008

BOLSA MOMENTUM DRIFTER

- Fabricado en resistente material textil de 1200 denieres con protección UV y resistente a las inclemencias del tiempo
- Con un tamaño y forma ideales para montarlo en baúles con rejilla portaequipajes, asientos de pasajero o respaldos con o sin rejilla portaequipajes
- Correa de anclaje rápido al respaldo diseñada para un montaje seguro en cuestión de segundos
- Se instala fácilmente en los modelos Momentum Road Warrior y Vagabond de Kuryakyn, o en otros modelos de bolsas y equipajes (todos ellos, de venta por separado)
- Las aberturas de ambos laterales permiten acceder fácilmente al compartimento principal
- Sistema de almacenaje externo, elástico y ajustable, para guardar el abrigo, el saco de dormir u otros artículos
- Con siete bolsillos de fácil acceso; incluyendo dos bolsillos para botellas
- Puntos de conexión modular MOLLE integrados
- Con estructura rígida que no pierde su forma aunque esté vacía
- Funda para lluvia atable con bolsillo de almacenaje
- Con asas de trasporte de perfil bajo y tirante extraíble, para trasportarla fácilmente cuando no está en la moto
- Incluye un kit completo de correas de anclaje
- Medidas: 47 cm An x 30,5 cm Pr x 29 cm Al (18,5" x 12" x 11,5")
- Capacidad de hasta 42 litros (2553 pulgadas cúbicas)



DESCRIPCIÓN	N.º ART.
Bolsa Momentum Drifter	3515-0192

BOLSA TIPO RULO MOMENTUM RAMBLER

- Fabricado en material textil de 1200 deniers con protección UV y resistente a las inclemencias del tiempo; incluye una funda para la lluvia extraíble
- Con trabillas de amarre en la parte inferior para facilitar su montaje en las rejillas portaequipajes o en las bolsas Momentum Drifter, Road Warrior y Vagabond; todas ellos, de venta por separado
- Con cómodas aberturas laterales para acceder fácilmente a sus pertenencias cuando está montada
- Bolsillo delantero para acceder fácilmente a los objetos de menor tamaño
- Correa de anclaje rápido al respaldo diseñada para un montaje seguro en cuestión de segundos
- Sistema de almacenaje externo, elástico y ajustable, para guardar los abrigos, el saco de dormir u otros artículos
- Puntos de conexión modular MOLLE integrados
- Con asa de trasporte de perfil bajo y tirante extraíble, para trasportarla fácilmente cuando no está en la moto
- Con estructura rígida que no pierde su forma aunque esté vacía
- Con múltiple argollas en "D" para incrementar las opciones de montaje de forma fácil y segura
- Medidas: 39,5 cm An x 23 cm Al x 23,5 cm Pr (15,5" x 9" x 9,25")
- Capacidad 21 litros (1290 pulg. cúbicas)



DESCRIPCIÓN	N.º ART.
Bolsa tipo rulo Momentum Rambler	3516-0268

Todos los nºs de artículo en MAGENTA son nuevos para 2021

KURYAKYN

BOLSA DE TUBO "MOMENTUM FREELOADER"

- Resistente y de estilo funcional
- Fabricada en material textil de 1200 deniers con protección UV y resistente a las inclemencias del tiempo; incluye una funda para la lluvia extraíble
- Con correa de sujeción de montaje rápido para el respaldo
- Sistema de almacenaje externo, elástico y ajustable, para guardar los abrigos, el saco de dormir u otros artículos
- Asa de transporte de perfil bajo y tirante extraíble para mayor comodidad de transporte
- Compartimiento inferior independiente para poder acceder rápidamente a los objetos pequeños
- Bolsillo exterior para botella con fijación modular MOLLE
- Bolsillos de fácil acceso para objetos pequeños
- Con multitud de argollas en D que multiplican las opciones de montaje si no se instala en el respaldo
- Medidas: 30,5 cm An x 45,5 cm Al (53,5 cm expandido) (12" x 18" (21"))
- Capacidad de 33,3 litros; 38,9 litros cuando se encuentra expandido (2036 pulgadas cúbicas; 2375 pulgadas cúbicas cuando se encuentra expandido)





DESCRIPCIÓN	N.º ART.
Bolsa de tubo Momentum Freeloader	3515-0184

BOLSA DE TUBO MOMENTUM DEADBEAT

- Fabricado en material textil de 1200 deniers con protección UV y resistente a las inclemencias del tiempo; incluye una funda para la lluvia extraíble
- Correa de anclaje rápido al respaldo diseñada para un montaje seguro en cuestión de segundos
- Almacenaje externo, elástico y ajustable, para guardar los abrigos, el saco de dormir u otros artículos
- Puntos de conexión modular MOLLE
- Asa de transporte de perfil bajo y tirante extraíble para mayor comodidad de transporte cuando no está en la moto
- Diseño plegable con cierre de velcro de gran resistencia para mayor versatilidad de almacenaje; impermeable
- Cierres de hebilla de desconexión rápida muy cómodos y completamente ajustables
- Bolsillos laterales de fácil acceso con cremalleras
- Argollas en "D" soldadas de gran resistencia y kit completo de correas de anclaje para su montaje en motocicletas sin respaldo
- Medidas: 25,5 cm Pr x 45,5 cm Al (10" x 18") (completamente expandida)
- Capacidad de hasta 23 litros (1414 pulgadas cúbicas)





DESCRIPCIÓN	N.º ART.
Bolsa de tubo Momentum Deadbeat	3515-0201

BOLSA TRASERA MOMENTUM ROAMER

- Fabricado en resistente material textil de 1200 denieres con protección UV y resistente a las inclemencias del tiempo; incluye una funda para la lluvia extraíble
- Almacenaje externo, elástico y ajustable, para guardar los abrigos, el saco de dormir u otros artículos
- Asa de transporte de perfil bajo y tirante extraíble para mayor comodidad de transporte cuando no está en la moto
- Incluye múltiples argollas en "D" soldadas y kit de correas de anclaje para un montaje seguro
- Puntos de conexión modular MOLLE integrados
- Con bolsillos externos de fácil acceso y bolsillos para botellas
- Con recubrimiento transparente protector opcional para proteger el guardabarros o la pintura
- Medidas: 44,5 cm An x 38 cm Pr x 20,5 cm Al (17,5" x 15" x 8")
- 30,5 litros (1860 pulgadas cúbicas)





DESCRIPCIÓN	N.º ART.
Bolsa trasera Momentum Roamer	3502-0315

Todos los nºs de artículo en MAGENTA son nuevos para 2021

ESCAPES
BOLSAS & EQUIPAJE
FUNDAS & SEGURIDAD
ACCESORIOS GENERALES
PARABRISAS
CARENADOS & CARROCERÍA
ASIENTOS & RESPALDOS
MANILLARES & MANDOS MANUALES
ESTRIBERAS & MANDOS DE PIE
ILUMINACIÓN
ELÉCTRICO & INSTRUMENTACIÓN
CORONAS & PIÑONES
CADENAS & CORREAS TRANSMISIÓN
RUEDAS & ACCESORIOS
FRENOS
SUSPENSIÓN
MOTOR
ALIMENTACIÓN DE MOTOR
AUDIO/VIDEO & SOPORTES
ACCESORIOS PARA PILOTO
TORNILLERÍA & ARTÍCULOS PROMOCIONALES
ÍNDICE

KURYAKYN









BOLSA XKURSION® XS ODYSSEY

- Apertura frontal ancha para acceder fácilmente al compartimento principal
- Base moldeada para un montaje seguro en numerosos tipos de portaequipajes o asientos traseros
- Correa altamente resistente con velcros para un montaje sencillo en respaldos
- Con capacidad para transportar ordenadores portátiles de hasta 38 cm (15") y tabletas de hasta 30,5 cm (12")
- Bolsillo para teléfono móvil o dispositivos electrónicos con entrada integrada para cables de carga
- Solapa integrada con pasador de correa en "G" ajustable para transportar chaquetas, mantas o lo que quiera en el exterior
- Bolsillo exterior para botellas y bolsillos de fácil acceso para guardar utensilios pequeños
- MOLLE de perfil bajo y corte láser para aumentar las opciones de fijación modular
- Con argollas en "D" de gran resistencia soldadas y correa de fijación
- Todos sus componentes están fabricados en materiales termoformados para maximizar su resistencia, seguridad y retención de la forma
- Elementos reflectantes para una mayor visibilidad
- Fabricado en material textil de 1680 deniers con protección UV y resistente a las inclemencias del tiempo; incluye una funda para la lluvia
- Cremalleras fáciles de manipular con guantes y resistentes a las inclemencias del tiempo
- Interior con forro de primera calidad con múltiples bolsillos y compartimentos
- Asa de transporte ergonómica de gran resistencia
- Dimensiones 40,5 cm An x 25,5 cm Pr x 51 cm Al (16" x 10" x 20")
- Capacidad de hasta 52 litros (3200 pulgadas cúbicas)

DESCRIPCIÓN	N.º ART.
Bolsa XKursion® XS Odyssey	3515-0209







BOLSA TIPO RULO XKURSION® XS STEWARD

- Cómodo acceso por los laterales con aberturas amplias que facilitan guardar y acceder a los utensilios transportados
- Solapa con pasador de correa en "G" ajustable para almacenar lo que quiera en el exterior de forma rápida y fácil
- Bolsillo con forro suave en la solapa para teléfonos móviles, gafas de sol y otros utensilios
- MOLLE de perfil bajo y corte láser para aumentar las opciones de fijación modular
- Incluye argollas en "D" de gran resistencia, correas de sujeción para el respaldo y correas de anclaje, para montarla en bolsas adicionales, rejillas portaequipajes o asientos de pasajero
- Todos sus componentes están fabricados en materiales termoformados para maximizar su resistencia, seguridad y retención de la forma
- Elementos reflectantes para una mayor visibilidad
- Fabricado en material textil de 1680 deniers con protección UV y resistente a las inclemencias del tiempo; incluye una funda para la lluvia
- Cremalleras fáciles de manipular con guantes y resistentes a las inclemencias del tiempo
- Interior con forro de primera calidad con múltiples bolsillos y compartimentos
- Asa de transporte ergonómica de gran resistencia
- 51 cm An x 29 cm Pr x 29 cm Al (20" x 11,5" x 11,5")
- Capacidad de hasta 44 litros (2700 pulgadas cúbicas)

DESCRIPCIÓN	N.º ART.
Bolsa tipo rulo Xkursion® XS Steward	3515-0208

KURYAKYN





BOLSA PORTAMASCOTA PET PALACE GRANDE

- Diseño actualizado y prestaciones mejoradas: con un 40 % más de ventilación y un 20 % más de espacio interior
- Fabricado en material textil de 1200 deniers con protección UV y resistente a las inclemencias del tiempo; incluye una funda para la lluvia extraíble
- Con nueva correa de sujeción a respaldo, múltiples argollas en D y correas ajustables, que multiplican opciones para un montaje fácil y seguro
- Su nueva almohadilla de espuma extraíble de fácil limpieza garantiza un cómodo viaje a su mascota
- Con correa interna ajustable, dos platos y bolsillo extraíble
- Con asas laterales y asa de transporte extraíble para facilitar su transporte
- Bolsillo portabotellas rediseñado con puntos de fijación modular MOLLE
- Bastidor interno y fondo rígido para mayor sujeción
- La ventana superior se abre para que su mascota pueda sacar la cabeza
- Cuatro ventanas de rejilla para una visibilidad y ventilación óptimas
- Medidas: 47 cm An x 33 cm Pr x 35,5 cm Al (18,5" x 13" x 14")
- 44,3 litros de capacidad interna (2700 pulgadas cúbicas); 9,1 kg (20 lb) de peso soportado recomendado

DESCRIPCIÓN	N.º ART.
Pet Palace grande	3515-0185



BOLSA DE TUBO IMPERMEABLE TORKE 35L

- Fabricación TPU de doble capa totalmente impermeable con logotipos reflectantes
- Cremalleras sumergibles con clasificación IPX7 con tiradores bloqueables
- Estructura interna extraíble de alta visibilidad para soporte con bolsa de velcro integrada para almacenamiento de artículos pequeños
- Bolsillos de almacenamiento impermeables externos con tiradores de cremallera IPX7
- Válvula de aire / purga integrada



- Incluye correa para el hombro desmontable y red de carga para almacenamiento exterior
- Medidas: 46 cm An x 28 cm Pr x 28 cm Al (18" x 11" x 11")
- Dimensiones: 35 litros

DESCRIPCIÓN	N.º ART.
Bolsa de tubo impermeable Torke 35l	3512-0289





MOCHILA IMPERMEABLE TORKE 25L

- Fabricación TPU de doble capa totalmente impermeable
- Cremalleras sumergibles con clasificación IPX7 con tiradores bloqueables
- Estructura de soporte interna extraíble de alta visibilidad con bolsa de almacenamiento de velcro para artículos pequeños
- Bolsillo interior de neopreno para guardar tabletas o portátiles pequeños
- Bolsillo de almacenamiento impermeable externo
- Válvula de aire / purga integrada para ventilar fácilmente el exceso de aire
- Correas de malla acolchadas ajustables y transpirables para los hombros y el panel de la espalda para ofrecer comodidad



- Correas para los hombros con funda de almacenamiento para un fácil montaje, además de una variedad de puntos de sujeción
- Incluye un kit completo de correas de anclaje y una red de amarre de carga para el almacenamiento exterior
- Medidas: 28 cm An x 18 cm Pr x 46 cm Al (11" x 7" x 18")
- Dimensiones: 25 litros

DESCRIPCIÓN	N.º ART.
Mochila impermeable Torke 25l	3517-0496

KURYAKYN









MALETAS LATERALES IMPERMEABLES TORKE 24L

- Solución duradera, versátil y asequible para proteger grandes cantidades de carga
- Estructura TPU completamente impermeable, de doble revestimiento de soldadura sellada
- Cremalleras sumergibles con clasificación IPX7 con tiradores bloqueables
- Estructura de soporte interna de gran visibilidad extraíble con bolsa de almacenamiento de velcro para artículos pequeños
- Bolsillos internos de neopreno para almacenamiento de portátil o tableta
- Válvula de aire / purga integrada
- Bolsillos de almacenamiento impermeables externos con tiradores de cremallera IPX7
- Recomendadas para usarse con e los soporte para maletas laterales si no se puede conseguir el seguro sistema de correas de montaje de cuatro puntos
- Se venden por pares; Incluye un kit completo de correas de anclaje y redes de amarre de carga para el almacenamiento exterior
- Cada bolsa mide 40,5 cm An x 38 cm Al x 15 cm Pr (16" x 15,5" x 6")
- Capacidad de 24 litros por bolsa

DESCRIPCIÓN	N.º ART.
Maletas laterales impermeables TORKE 24L	3501-1644







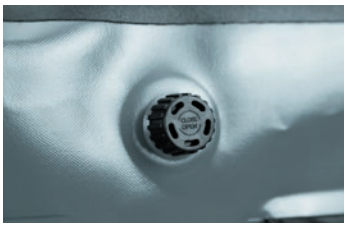

BOLSA DE PARA DEPÓSITO IMPERMEABLE TORKE 7L

- Funciona como una mochila para proteger pequeños artículos esenciales en cualquier entorno, ya sea suejetados a usted o a su vehículo
- Incluye correas de hombro acolchadas y transpirables
- Fabricación TPU de doble capa totalmente impermeable con logotipos reflectantes
- Cremalleras sumergibles con clasificación IPX7 con tiradores bloqueables
- Estructura interna extraíble y reflectante para mayor soporte, además de válvula de purga/aire integrada
- Base magnética de alta resistencia más kit de correa de montaje incluido para depósitos no magnéticos
- Incluye tirantes de mochila desmontables
- Bolsa frontal impermeable transparente compatible con pantalla táctil para la navegación GPS/mapa
- Medidas: 20 cm An x 13 cm Pr x 28 cm Al (8" x 5" x 11")
- Dimensiones: 7 litros

DESCRIPCIÓN	N.º ART.
Bolsa para depósito Torke	3502-0489

Todos los nºs de artículo en MAGENTA son nuevos para 2021

KURYAKYN



ALFORJAS THROW-OVER MOMENTUM OUTRIDER

- Fabricado en material textil de 1200 denieres con protección UV y resistente a las inclemencias del tiempo; incluye fundas para lluvia extraíbles
- No se requieren soportes adicionales
- Cinturón de montaje completamente ajustable compatible con prácticamente cualquier motocicleta
- Su diseño en ángulo es compatible con la mayor parte de intermitentes de serie montados en el guardabarros
- Se instala en la parte superior o debajo del asiento del pasajero con una inclinación hacia delante o hacia detrás
- Paneles posteriores antiarañazos y fondos resistentes a las altas temperaturas
- Incluye un kit de correas de anclaje para más seguridad
- Bolsillos de fácil acceso orientados hacia delante para guardar artículos de menor tamaño o botellas
- Panel de expansión de 51 mm (2") con capacidad para un casco abierto
- Separador interno ajustable para facilitar la organización
- Dimensiones 45,5 cm (18") An x 20,5 cm (8") Pr (25,5 cm (10") expandido) x 28 cm (11") Al (cada bolsa)
- Capacidad 26 litros, 32 litros expandidas (1584 pulgadas cúbicas, 1980 pulgadas cúbicas expandidas)



DESCRIPCIÓN	N.º ART.
Alforjas Throw-Over Momentum Outrider	3501-1359



MALETAS LATERALES XKURSION® XB FAST LANE

- Disfrute del espacio adicional que ofrecen las maletas laterales, con la ventaja añadida de su moderno diseño y su facilidad de montaje, que elimina la necesidad de utilizar engorrosos herrajes o soportes de montaje
- Todos sus componentes están fabricados en materiales termoformados para maximizar su resistencia, seguridad y retención de la forma
- Elementos reflectantes para una mayor visibilidad
- Fabricado en material textil de 1680 deniers con protección UV y resistente a las inclemencias del tiempo; incluye una funda para la lluvia
- Cremalleras fáciles de manipular con guantes y resistentes a las inclemencias del tiempo
- Interior con forro de primera calidad con múltiples bolsillos y compartimentos
- Asa de transporte ergonómica de gran resistencia
- Su correa de asiento ajustable garantiza un ajuste perfecto tanto encima como debajo del asiento del pasajero en casi cualquier moto
- Con un compartimento para dispositivos electrónicos de hasta 30,5 cm (12")
- Correas con pasadores en "G" de primera calidad para almacenaje externo
- Se puede ampliar 50,8 mm (2") para proporcionar espacio suficiente para guardar un casco integral



- Con un bolsillo para botellas orientado hacia delante para facilitar el acceso y puntos de fijación modular MOLLE de perfil bajo cortados con láser
- Panel posterior antiarañazos y fondo resistente a las altas temperaturas
- Apertura tipo concha con rejilla interior y refuerzos laterales para proteger/mantener en su sitio los accesorios al acceder al compartimento principal
- Incluye un kit de correas de anclaje opcional para más seguridad
- Asa de transporte superior y tirante incluido para facilitar el transporte fuera de la moto
- Argollas en "D" soldadas de gran resistencia y correas incluidas para facilitar su montaje en la moto
- Medidas: 40,5 cm An x 24 cm Pr (16" W x 9,5" Pr) (29 cm (11,5") expandida) x 28 cm (11") Al (cada bolsa)
- Capacidad: 27 litros (1672 pulgadas cúbicas) en cada bolsa (capacidad de 33 litros expandida (2024 pulgadas cúbicas)).

DESCRIPCIÓN	N.º ART.
Maletas laterales XKursion	3501-1262

KURYAKYN







BOLSA PARA DEPÓSITO XKURSION® XT CO-PILOT

- Todos sus componentes están fabricados en materiales termoformados para maximizar su resistencia, seguridad y retención de la forma
- Elementos reflectantes para una mayor visibilidad
- Fabricado en material textil de 1680 deniers con protección UV y resistente a las inclemencias del tiempo; incluye una funda para la lluvia
- Cremalleras fáciles de manipular con guantes y resistentes a las inclemencias del tiempo
- Interior con forro de primera calidad con múltiples bolsillos y compartimentos
- Asa de transporte ergonómica de gran resistencia
- Cómodo almacenaje para tabletas/GPS o dispositivos de hasta 30,5 cm (12")
- Panel exterior transparente compatible con aplicaciones táctiles, para manejar su dispositivo con facilidad sin necesidad de sacarlo
- Su silueta de perfil bajo es compatible con la mayor parte de depósitos y mantiene la instrumentación a la vista
- Con bandeja termoformada para guardar las gafas de sol de forma segura
- Con base antideslizante y antiarañazos que se monta sobre el depósito rápidamente y con ayuda de unos imanes; incluye un kit básico de correas para depósitos no magnéticos
- Se puede desmontar de la base; con asas para facilitar su transporte cuando no está en la moto
- Con conectores y salidas de audio para conectar sus auriculares o cargar sus dispositivos
- El parasol desmontable evita que el dispositivo se sobrecaliente debido al sol
- MOLLE de perfil bajo y corte láser para aumentar las opciones de fijación modular
- Incluye una funda para la lluvia con pantalla transparente impermeable para visualizar su dispositivo GPS o tableta
- Medidas: 21,5 cm An x 28,5 cm Pr x 10 cm Al (8,5" x 11,25" x 4")
- Capacidad de hasta 6,25 litros (382 pulgadas cúbicas)

DESCRIPCIÓN	N.º ART.
Bolsa para depósito Xkursion XT Co-Pilot	3502-0300







BOLSA TRASERA XKURSION® XB

- Bolsa multiuso que proporciona versatilidad, estilo y comodidad tanto en la moto como fuera de ella
- Con fondo contorneado para ajustarse perfectamente a guardabarros traseros o asientos de pasajero y con una correa de hombro para transportarla cómodamente una vez en el destino
- La correa de hombro integrada se guarda de forma discreta cuando no se usa
- La correa de hombro y el asa de transporte facilitan su transporte fuera de la moto
- Con bolsillos laterales de fácil acceso para guardar objetos más pequeños
- Solapa con pasador de correa en "G" ajustable para almacenar lo que quiera en el exterior de forma rápida y fácil
- Todos sus componentes están fabricados en materiales termoformados para maximizar su resistencia, seguridad y retención de la forma
- Elementos reflectantes para una mayor visibilidad
- Fabricado en material textil de 1680 deniers con protección UV y resistente a las inclemencias del tiempo; incluye una funda para la lluvia
- Cremalleras fáciles de manipular con guantes y resistentes a las inclemencias del tiempo
- Interior con forro de primera calidad con múltiples bolsillos y compartimentos
- Asa de transporte ergonómica de gran resistencia
- Dimensiones 38 cm An x 38 cm Pr x 24 cm Al (15" x 15" x 9,5")
- Capacidad 25 L (1530 pulg. cúbicas)

DESCRIPCIÓN	N.º ART.
Bolsa trasera XKursion® XB Ambassador	3515-0212

Todos los nºs de artículo en MAGENTA son nuevos para 2021

KURYAKYN



BOLSA INTERIOR EXTRAÍBLE PARA BAÚL

PARA HONDA GL1800 GOLD WING 18-20

- En poliéster duradero y ligero 1200D revestido de PVC
- Tiradores de cremallera grandes que ofrecen un acceso sencillo con o sin guantes
- Diseño plegable que permite almacenarla de forma práctica cuando no se usa
- Incluye un tirante acolchado desmontable y un asa suave que facilitan su transporte fuera de la moto
- Diseñados específicamente para los baúles Tour de Honda Gold Wing 2018 adelante

DESCRIPCIÓN	N.º ART.
Bolsa interior para baúl	3522-0011



BOLSAS INTERIORES EXTRAÍBLES

PARA HONDA GL1800 GOLD WING 18-20

- Con un compartimento principal de gran tamaño, un bolsillo exterior pequeño, tiradores de cremallera grandes y asas suaves para transportar el equipaje una vez en el destino
- En poliéster duradero y ligero 1200D revestido de PVC
- Diseño plegable que permite almacenarlas de forma práctica cuando no se usan
- Diseñadas específicamente para modelos Honda Gold Wing del 2018 en adelante
- A la venta en parejas

DESCRIPCIÓN	N.º ART.
Bolsas interiores extraíbles para maletas laterales Gold Wing	3501-1437



BOLSAS INTERIORES EXTRAÍBLES

- Construcción de Cordura de color negro
- Mantiene organizado el contenido de la maleta y facilita la carga/descarga
- Correa para hombro y asas integradas
- Las bolsas interiores extraíbles son aptas para los modelos que figuran en la tabla de aplicaciones, pero pueden utilizarse con otras maletas laterales
- Medidas 45,5 cm L x 25,5 cm Al x 14 cm Pr (18" x 10" x 5 1/2")
- A la venta en parejas

COMPATIBLE CON	N.º ART.
HONDA	
GL1800/F6B 01-16	3501-0787
KAWASAKI	
VN1600 Vulcan/Nomad 03-08	3501-0787
VN1700 Vulcan/Voyager/Nomad/Vaquero 09-13	3501-0787
YAMAHA	
Royal Star/Venture 83-13	3501-0787





BOLSA NEVERA PARA MALETA LATERAL

- Mantiene sus bebidas preferidas frías
- Capacidad para packs de 12 botellas o packs de 18 latas más el hielo; gracias al forro interior estanco la humedad se queda dentro de la bolsa sin llegar a la maleta lateral
- Fabricada en resistente poliéster de 1200 denieres con un forro de nailon con revestimiento de TPU sellado con aislante de alta densidad
- Tamaño compatible con prácticamente cualquier maleta lateral OEM
- Abrebotellas incluido
- Abertura de grandes dimensiones con cremallera y asas de transporte laterales para un fácil acceso
- Incluye un tirante ajustable y extraíble
- Dimensiones: 44,5 cm La x 15 cm An x 23 cm Al (17,5" x 6" x 9")

DESCRIPCIÓN	N.º ART.
Bolsa nevera para maleta lateral	3501-1340

ORGANIZADORES PARA ALFORJAS

- Mantenga sus pertenencias más pequeñas organizadas y a mano
- Se instala en segundos en el panel frontal interior con ayuda de la potente cinta adhesiva VHB™ de 3M®
- Los bolsillos con cremallera le permiten mantener sus pertenencias seguras y controladas en todo momento
- Bolsillo expandible para botellas de agua u objetos voluminosos
- Puntos elásticos de anclaje modular MOLLE para herramientas, bolígrafos, navajas u otros artículos
- Bolsillos interiores abiertos para guardar el mapa o el teléfono móvil
- Se montan en el panel interior de las maletas rígidas OEM con una profundidad superior de 28 cm (11")
- Dimensiones de 18 cm An x 28 cm Al (7" x 11")
- A la venta en parejas







DESCRIPCIÓN	N.º ART.
Organizadores para alforjas	3501-1341

ESCAPES
BOLSAS & EQUIPAJE
FUNDAS & SEGURIDAD
ACCESORIOS GENERALES
PARABRISAS
CARENADOS & CARROCERÍA
ASIENTOS & RESPALDOS
MANILLARES & MANDOS MANUALES
ESTRIBERAS & MANDOS DE PIE
ILUMINACIÓN
ELÉCTRICO & INSTRUMENTACIÓN
CORONAS & PIÑONES
CADENAS & CORREAS TRANSMISIÓN
RUEDAS & ACCESORIOS
FRENOS
SUSPENSIÓN
MOTOR
ALIMENTACIÓN DE MOTOR
AUDIO/VIDEO & SOPORTES
ACCESORIOS PARA PILOTO
TORNILLERÍA & ARTÍCULOS PROMOCIONALES
ÍNDICE

KURYAKYN



RULO ENROLLABLE

- Solución práctica para transportar chaquetas, sacos de dormir, mantas, etc. de forma segura
- Fabricado en resistente material textil de 1200 denieres con protección UV y resistente a las inclemencias del tiempo
- Las correas ajustables con hebilla a presión permiten montar el accesorio en casi cualquier manillar o respaldo
- Dispone de múltiples puntos de conexión modular MOLLE integrados
- Se pliega para almacenarlo fácilmente cuando no se use
- La opción perfecta para guardar prendas de ropa cuando empiezan a subir las temperaturas
- Dimensiones 42 cm An x 30,5 cm L x 2,54 cm Pr (16,5" x 12" x 1") (enrollado 30,5 cm L x 7,6 cm An (12" x 3"))

DESCRIPCIÓN	N.º ART.
Rulo enrollable	3515-0204



BOLSA MULTIUSO BARRIO

- Fabricado en resistente material textil de 1200 denieres con protección UV y resistente a las inclemencias del tiempo
- Diseño plegable con cierre de velcro de gran resistencia para mayor versatilidad de almacenaje; impermeable
- Cierres de hebilla de desconexión rápida muy cómodos y completamente ajustables
- Puntos de conexión modular MOLLE
- Seguro compartimento de almacenaje para carteras, gafas de sol, teléfonos, refrescos, herramientas y más
- Bolsillos de fácil acceso en la parte frontal y lateral
- Medidas: 18 cm An x 10 cm Pr x 23 cm Al (7" x 4" x 9")
- Capacidad de hasta 4,5 litros (266 pulgadas cúbicas)

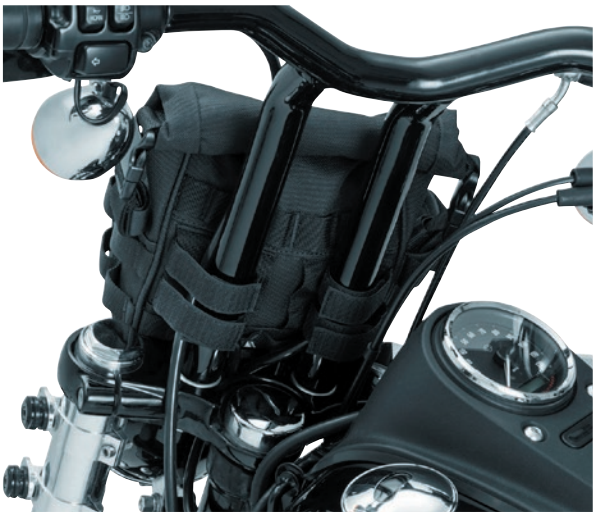

DESCRIPCIÓN	N.º ART.
Bolsa para horquilla Barrio	3510-0095



KIT DE CORREAS PARA EQUIPAJE PREMIUM

- Compatible con todas las bolsas y el equipaje de Kuryakyn y XKursion®
- Incluye cuatro ganchos de cierre doble, dos correas con gancho de cierre simple y lazo, dos correas de cierre con velcro y dos correas de cierre a presión y con velcro

DESCRIPCIÓN	N.º ART.
Kit de correas para equipaje	3550-0291



CORREA PARA EQUIPAJE DE RECAMBIO

- Sustituya las correas dañadas o perdidas en las bolsas y el equipaje de Kuryakyn
- A la venta por unidad

DESCRIPCIÓN	N.º ART.
Correa de anclaje para equipaje de recambio	3550-0292



GUÍA DE CABLE/ANCLAJE PARA CORREAS

- Ofrece prácticos puntos de anclaje para asegurar el equipaje u otros objetos
- El orificio de montaje admite un tornillo de 3/8" (tornillo M10)
- Se puede utilizar como guía de cable

DESCRIPCIÓN	N.º ART.
Anclaje para correa de fijación/guía de cable	3920-0354

Todos los nºs de artículo en MAGENTA son nuevos para 2021

BURLY BRAND
MOTORCYCLE ACCESSORIES



3517-0414



3517-0435



MOCHILA ROLL TOP

- En loneta de algodón encerada con protección UV
- Con atractivos paneles de refuerzo en cuero
- Correas de franela con el logo Burly
- Interior completamente acolchado con un compartimento para ordenadores portátiles de 38 cm (15")
- Entrada auxiliar para cables de alimentación o de audio
- Gran bolsillo delantero con cremallera para guardar utensilio sueltos
- Solapa superior de cierre plegable a distintas alturas con botones de presión de cierre
- Hebillas de apertura rápida, cremalleras con botones de presión y detalles decorativos metálicos con el logo Burly grabado
- Sistema de fijación anti-deslizante que mantiene todo sujeto a altas velocidades

DESCRIPCIÓN	N.º ART.
Algodón encerado en roble oscuro	3517-0414
Nailon Cordura® en negro	3517-0435

ALFORJA

- En loneta de algodón encerada y con protección UV o nailon Cordura® negro con paneles de cuero de refuerzo
- El cuero envejece y proporciona un carácter especial a la alforja con el paso del tiempo para un look vintage inconfundible
- Marco interior de metal y poliuretano gracias al que la alforja mantiene su forma incluso estando vacía
- Solapa superior con sistema de cierre de botón de presión/velcro para mantener fuera el viento y los elementos
- Hebillas de apertura rápida, cremalleras con botones de presión metálicos con el logo Burly grabado
- Correa de hombro incluida para usarse como bandolera
- Sistema de soporte con pin de bloqueo de liberación rápida que permite quitar y colocar la alforja con facilidad (soportes específicos según modelo de venta por separado)
- Acabado en roble oscuro o negro
- Medidas: 29 cm An x 32 cm Al x 13 cm Pr (11,5" x 12,5" x 5")
- A la venta por unidad



3501-1240



3501-1345

DESCRIPCIÓN	N.º ART.
Algodón encerado en roble oscuro	3501-1240
Nailon Cordura® en negro	3501-1345



3501-1419



3501-1420



ALFORJAS THROWOVER

- Paneles en cuero
- Solapa superior y cierre por botón de presión/velcro; hebillas de apertura rápida fáciles de usar y cremallera
- Sistema de fijación anti-deslizante
- Banda central ajustable que mantiene las dos alforjas unidas
- Ajuste el ancho del guardabarros con cordones
- Permiten quitar las alforjas de su motocicleta en menos de cinco minutos
- Se recomienda el uso de soportes universales para un montaje óptimo
- Disponible en nailon Cordura® negro o algodón encerado roble oscuro
- Dimensiones 23 cm An x 23 cm Al x 12,5 cm Pr (9 1/2" x 9 1/2" x 5") por alforja

DESCRIPCIÓN	N.º ART.
Nailon Cordura® en negro	3501-1419

DESCRIPCIÓN	N.º ART.
Algodón encerado en roble oscuro	3501-1420



Todos los nºs de artículo en MAGENTA son nuevos para 2021

ESCAPES
BOLSAS & EQUIPAJE
FUNDAS & SEGURIDAD
ACCESORIOS GENERALES
PARABRISAS
CARENADOS & CARROCERÍA
ASIENTOS & RESPALDOS
MANILLARES & MANDOS MANUALES
ESTRIBERAS & MANDOS DE PIE
ILUMINACIÓN
ELÉCTRICO & INSTRUMENTACIÓN
CORONAS & PIÑONES
CADENAS & CORREAS TRANSMISIÓN
RUEDAS & ACCESORIOS
FRENOS
SUSPENSIÓN
MOTOR
ALIMENTACIÓN DE MOTOR
AUDIO/VIDEO & SOPORTES
ACCESORIOS PARA PILOTO
TORNILLERÍA & ARTÍCULOS PROMOCIONALES
ÍNDICE

BURLY BRAND
MOTORCYCLE ACCESSORIES

3502-0260



3502-0261



3502-0309



3502-0310



BOLSAS PARA DEPÓSITO/COLÍN

- Bolsa color roble oscuro en loneta de algodón encerada y con protección UV
- Fijación en depósitos de combustible con imanes de alta potencia
- También cuenta con puntos de anclaje con anilla en D y una brida de montaje trasero para fijar la bolsa en el asiento trasero/sección trasera de la motocicleta
- El portamapas se fija a la bolsa para depósito con imanes; este portamapas también se puede fijar directamente en cualquier depósito metálico
- La ventanilla transparente para mapas/accesorios está fabricada en un material que se estira para ajustarse a la mayoría de teléfonos inteligentes, tabletas pequeñas y dispositivos GPS pequeños
- Dos bolsillos exteriores con cremallera
- Gran compartimento principal con laterales interiores elásticos
- La bolsa tiene una entrada para cables de alimentación, auriculares, etc.
- Asa integrada para facilitar su transporte fuera de la moto

DESCRIPCIÓN	N.º ART.
ROBLE OSCURO	
Bolsa para depósito/colín trasero con portamapas	3502-0260
Portamapas solamente	3502-0261

DESCRIPCIÓN	N.º ART.
NEGRO	
Bolsa para depósito/colín trasero con portamapas	3502-0309
Portamapas solamente	3502-0310

3510-0097



3510-0098



BOLSAS PARA MANILLAR

- Bolsa universal que se puede montar prácticamente en cualquier sitio, aunque su sitio ideal son manillares en "T
- Dos bolsillos exteriores con cremallera que ofrecen mucho espacio y bolsillos elásticos
- Con cremalleras YKK® con sistema de fijación anti-deslizante para mantener el contenido de la bolsa seguro
- Montaje mediante cuatro correas con velcro y sistema MOLLE
- Disponible en nailon Cordura® negro o algodón encerado roble oscuro
- Dimensiones 21,5 cm An x 16,5 cm Al x 8,9 cm Pr (8 1/2" x 6 1/2" x 3 1/2")

DESCRIPCIÓN	N.º ART.
Algodón encerado en roble oscuro	3510-0097

DESCRIPCIÓN	N.º ART.
Nailon Cordura® en negro	3510-0098



3510-0085



3510-0091



ESTUCHES ENROLLABLES DE HERRAMIENTAS

- En loneta de algodón encerada con protección UV
- Correas de fijación y asa de transporte de cuero que permiten fijar y transporte el estuche de forma segura
- Sistema de ocho bolsillos con tres anchuras distintas para guardar múltiples herramientas de distintos tamaños
- Bolsillos multiuso con cremallera para utensilios más pequeños
- Hebillas de apertura rápida y cremalleras con botones de presión y detalles decorativos metálicos con el logo Burly grabado
- Sistema de cierre antideslizante para una mayor seguridad
- Sistema de fijación ajustable y de liberación rápida que se puede usar en manillares, respaldos o anclajes laterales de la motocicleta

DESCRIPCIÓN	N.º ART.
Dark Oak	3510-0085

DESCRIPCIÓN	N.º ART.
Negro	3510-0091



MALETAS LATERALES WARRIOR

- Cuero sintético negro, bordes trenzados, tachuelas, medallones y flecos combinados para lograr un aspecto guerrero
- Hebillas de desconexión rápida
- Conjunto de montaje de anclaje con cremallera y práctica asa de transporte
- Anclaje central estrecho que encaja debajo o sobre el asiento
- Refuerzos de plástico interior para mejorar la conservación de la forma
- Incluye un sistema de fijación sencillo y apto para la mayoría de motos
- 35,5 cm L x 24 cm Al x 12,5 cm An (14" x 9 1/2" x 5")

NOTA: Los soportes para maletas laterales se recomiendan para todas las maletas laterales.

DESCRIPCIÓN	N.º ART.
Maletas laterales Warrior	3501-0130



BOLSA WARRIOR PARA RESPALDO

- Cuero sintético negro, bordes trenzados, tachuelas, medallón y fleco
- Cuenta con solapa con botón de presión y montaje atado
- Hebillas de desconexión rápida
- Práctica asa de transporte
- 20,5 cm An x 25,5 cm Al x 11,5 cm Pr (8" x 10" x 4 1/2")

DESCRIPCIÓN	N.º ART.
Bolsa para respaldo Warrior	3503-0028



BOLSA WARRIOR PARA HERRAMIENTAS

- Cuero sintético negro, bordes trenzados, tachuelas, medallones y fleco
- Cierre de hebilla de pasador de rodillo
- Se monta fácil y rápidamente en la horquilla frontal o respaldo con fijaciones de cable incluidas
- 30,5 cm L x 64 mm An x 12,5 cm Al (12" x 2 1/2" x 5")

DESCRIPCIÓN	N.º ART.
Bolsa para herramientas Warrior	TP272



MALETAS LATERALES AMERICAN CLASSIC

- Estilo americano clásico en cuero negro sintético con tachuelas, medallones y fleco
- Hebillas de desconexión rápida
- Soportes de anclaje con cremallera
- Diseñado para montarse debajo o sobre el asiento
- Incluye un sistema de fijación sencillo
- 37 cm L x 29 cm Al x 14 cm An (14 1/2" x 11 1/2" x 5 1/2")

NOTA: Los soportes para maletas laterales se recomiendan para todas las maletas laterales.

DESCRIPCIÓN	N.º ART.
Maletas laterales American Classic	3501-0137



BOLSA PARA RESPALDO AMERICAN CLASSIC

- Fabricado en cuero negro sintético a juego con las maletas laterales American Classic
- Cuenta con solapa con botón de presión y sencillo montaje atado
- Hebillas de desconexión rápida
- Práctica asa de transporte
- Detalles estéticos con tachuelas, medallones y fleco
- 20,5 cm L x 11,5 An x 25,5 cm Al (8" x 4 1/2" x 10")

DESCRIPCIÓN	N.º ART.
Bolsa para respaldo American Classic	3503-0037



BOLSA PARA HERRAMIENTAS AMERICAN CLASSIC

- Fabricado en cuero negro sintético a juego con las maletas laterales American Classic
- Se monta fácil y rápidamente en la horquilla frontal o respaldo con las fijaciones de cable incluidas
- Las tachuelas, medallones y fleco confieren un aspecto distintivo
- 30,5 cm L x 64 mm An x 12,5 cm Al (12" x 2 1/2" x 5")

DESCRIPCIÓN	N.º ART.
Bolsa para herramientas American Classic	TP280



MALETAS LATERALES FLEETSIDE DELUXE

- Cuero sintético negro
- Hebillas de desconexión rápida
- Soportes de anclaje con cremallera
- Con refuerzo de plástico para mantener la forma con un anclaje central ajustable que permite un montaje debajo o encima del asiento
- Combinado con un medallón de plata elegante y un bonito cordón
- Incluye un sistema de fijación sencillo
- 40,5 cm L x 28 cm Al x 16,5 cm An (16" x 11" x 6 1/2")

NOTA: Los soportes para maletas laterales se recomiendan para todas las maletas laterales.

DESCRIPCIÓN	N.º ART.
Maletas laterales Fleetside Deluxe	3501-0148



MALETAS LATERALES CON TACHUELAS GRAY THUNDER

- Cuero sintético negro
- Perfil gris único, bordes trenzados en gris, tachuelas y águilas grandes plateadas
- Hebillas de desconexión rápida
- Soportes de anclaje con cremallera
- Diseñado para montarse debajo o sobre el asiento
- Incluye un sistema de fijación sencillo y apto para la mayoría de motos
- Medidas 30,5 cm L x 24 cm Al x 14 cm An (12" x 9 1/2" x 5 1/2")

NOTA: Los soportes para maletas laterales se recomiendan para todas las maletas laterales.

DESCRIPCIÓN	N.º ART.
Alforjas Gray Thunder	3501-0142

3501-0146



MALETAS LATERALES BLACK MAGIC

- Diseño de cuero negro sintético con interior granulado distintivo
- Hebillas de desconexión rápida
- Soportes de anclaje con cremallera
- Bordes trenzados y detalles grandes y elegantes de águila dorada y plateada
- Los refuerzos de plástico ayudan a mantener la forma
- Incluye un sistema de fijación sencillo

NOTA: Los soportes para maletas laterales se recomiendan para todas las maletas laterales.

DESCRIPCIÓN	N.º ART.
Estándar; 30,5 cm L x 24 cm Al x 14 cm An (12" x 9 1/2" x 5 1/2")	3501-0146
Super; 40,5 cm L x 28 cm Al x 16,5 cm An (16" x 11" x 6 1/2")	3501-0150



BOLSA BLACK MAGIC MAX PAX

- Cuero negro sintético; mismo estilo que el resto de la colección Black Magic
- Compartimento principal grande con plástico reforzado y cierre de velcro
- Se fija a la mayoría de respaldos con correas de velcro de 51 mm (2") de ancho de fácil uso
- Cuatro puntos de anclaje para asegurar la rejilla portaequipajes; cordones inclusive
- 33 cm L x 25,5 cm An x 25,5 cm Pr (13" x 10" x 10")

NOTA: La Max Pax debe alojarse en una rejilla especial para guardabarros.

DESCRIPCIÓN	N.º ART.
Bolsa Black Magic Max Pax	3503-0017



BOLSA PARA RESPALDO BLACK MAGIC

- Cuero sintético negro con interior granulado y bordes trenzados; elegantes detalles de águila dorada y plateada
- Hebillas de desconexión rápida
- Práctica asa de transporte
- Cuenta con solapa con botón de presión y montaje atado 20,5 cm L x 11,5 cm An x 25,5 cm Al (8" x 4 1/2" x 10")

DESCRIPCIÓN	N.º ART.
Bolsa para respaldo Black Magic	3503-0025



BOLSA PARA HERRAMIENTAS BLACK MAGIC

- Cuero negro sintético estilizado a juego con las maletas laterales Black Magic
- Se monta fácil y rápidamente en la horquilla frontal o respaldo con las fijaciones de cable incluidas
- Cierre de dos hebillas
- 30,5 cm L x 64 mm An x 12,5 cm Al (12" x 2 1/2" x 5")

DESCRIPCIÓN	N.º ART.
Bolsa para herramientas Black Magic	TP282

Todos los nºs de artículo en MAGENTA son nuevos para 2021



3501-0140

MALETAS LATERALES SLANT

- El ángulo único permite más espacio para las piernas del pasajero conforme al ángulo de amortiguador
- Hebillas de desconexión rápida
- Soportes de anclaje con cremallera
- Cada uno cuenta con un medallón plateado con embellecedor de cordón de cuero, cierre con dos hebillas
- Incluye un sistema de fijación sencillo

NOTA: Los soportes para maletas laterales se recomiendan para todas las maletas laterales.

NOTA: Todas las maletas laterales están completamente reforzadas con panel plástico interno, permitiendo así un montaje rígido y modificaciones de desconexión rápida.

DESCRIPCIÓN	N.º ART.
Compact; 30,5 cm An x 24 cm Al x 14 cm Pr (12" x 9 1/2" x 5 1/2")	3501-0143
Estándar; 35,5 cm An x 30,5 cm Al x 14 cm Pr (14" x 12" x 5 1/2")	3501-0140



ALFORJAS RANGER SUPER SLANT TRENZADAS

- La alforja Ranger Super Slant trenzada es perfecta para cualquier escenario en moto
- Bordes trenzados de tres líneas como elementos decorativos
- Incluye suficiente capacidad de almacenamiento para guardar algunas prendas para una ruta corta o un paseo rápido por la ciudad
- Cuenta con un bolsillo de fácil acceso para las pequeñas cosas que necesitas rápidamente
- Conjunto de montaje de anclaje con cremallera y práctica asa de transporte
- 40,5 cm L x 28 cm Al x 16,5 cm An (16" x 11" x 6 1/2")

NOTA: Los soportes para maletas laterales se recomiendan para todas las maletas laterales.

DESCRIPCIÓN	N.º ART.
Alforjas Ranger Super Slant trenzadas	3501-0201



ALFORJAS RANGER SUPER SLANT

- La alforja RangerSuper Slant es perfecta para cualquier escenario en moto
- Incluye suficiente capacidad de almacenamiento para guardar algunas prendas para una ruta corta
- Cuenta con un bolsillo de fácil acceso para las pequeñas cosas que necesitas rápidamente
- Hebillas de desconexión rápida
- Soportes de anclaje con cremallera
- 40,5 cm L x 28 cm Al x 16,5 cm An (16" x 11" x 6 1/2")

NOTA: Los soportes para maletas laterales se recomiendan para todas las maletas laterales.

NOTA: Todas las maletas laterales están completamente reforzadas con panel plástico interno, permitiendo así un montaje rígido y modificaciones de desconexión rápida.

DESCRIPCIÓN	N.º ART.
Alforjas Ranger Super Slant	3501-0200



ALFORJAS RANGER SUPER SLANT CON TACHUELAS

- La alforja Ranger Super Slant con tachuelas es perfecta para cualquier escenario en moto
- Realce con tachuelas
- Incluye suficiente capacidad de almacenamiento para guardar algunas prendas para una ruta corta o un paseo rápido por la ciudad
- Cuenta con un bolsillo de fácil acceso para las pequeñas cosas que necesitas rápidamente
- Hebillas de desconexión rápida
- Soportes de anclaje con cremallera
- 40,5 cm L x 28 cm Al x 16,5 cm An (16" x 11" x 6 1/2")

NOTA: Los soportes para maletas laterales se recomiendan para todas las maletas laterales.

DESCRIPCIÓN	N.º ART.
Alforjas Ranger Super Slant con tachuelas	3501-0202



BOLSA PARA RESPALDO CON TACHUELAS RANGER

- Cuero sintético negro con sencillo montaje atado
- Realce con tachuelas plateadas
- Hebillas de desconexión rápida
- Práctica asa de transporte
- Interior reforzado de plástico para mantener la forma 20,5 cm L x 11,5 cm An x 25,5 cm Al (8" x 4 1/2" x 10")

DESCRIPCIÓN	N.º ART.
Bolsa para respaldo Ranger con tachuelas	3503-0045



BOLSA DE HERRAMIENTAS CON TACHUELAS RANGER

- Cuero negro sintético con tachuelas plateadas como elementos decorativos
- Se acopla a la moto mediante una correa de velcro fácil de usar
- Plástico reforzado para mantener la forma 30,5 cm L x 64 mm An x 12,5 cm Al (12" x 2 0 1/2" x 5")

DESCRIPCIÓN	N.º ART.
Bolsa de herramientas Ranger con tachuelas	3510-0025

MALETAS LATERALES AJUSTABLES

- Anclajes con cremallera ajustables para cualquier asiento
- Tamaños para cualquier moto
- Cierres estándar con hebillas de 25 mm (1"); cierres touring con hebillas de 51 mm (2")
- Incluye un sistema de fijación sencillo y apto para la mayoría de motos
- Estándar 28 cm L x 30,5 cm Al x 89 mm Pr (11" x 12" x 3 1/2")
- Touring 35,5 cm L x 33 cm Al x 14 cm Pr (14" x 13" x 5 1/2")

NOTA: Los soportes para maletas laterales se recomiendan para todas las maletas laterales.

3501-0128



DESCRIPCIÓN	N.º ART.
Maletas laterales ajustables estándar	3501-0128

3501-0129



DESCRIPCIÓN	N.º ART.
Maletas laterales ajustables touring	3501-0129

MALETAS LATERALES TRENZADAS TOURING



- Cuero negro sintético con trenzado de tres líneas
- Más grande para las exigencias del touring
- Hebillas de desconexión rápida
- La cremallera se puede bloquear en las fijaciones de anilla D en la bolsa con un pequeño candado (no incluido) o una fijación de cable
- Soportes de anclaje con cremallera
- Incluye un sistema de fijación sencillo
- 37 cm L x 30,5 cm Al x 14 cm An (14 1/2" x 12" x 5 1/2")

NOTA: Los soportes para maletas laterales se recomiendan para todas las maletas laterales.

NOTA: Todas las maletas laterales están completamente reforzadas con panel plástico interno, permitiendo así un montaje rígido y modificaciones de desconexión rápida.

DESCRIPCIÓN	N.º ART.
Maletas laterales Touring trenzadas	3501-0132

3501-0144



MALETAS LATERALES SLANT TRENZADAS

- Bordes trenzados de tres líneas como elementos decorativos
- Hebillas de desconexión rápida y anclajes con cremallera
- Incluye un sistema de fijación sencillo
- El anclaje rediseñado puede encajar debajo o sobre el asiento

NOTA: Los soportes para maletas laterales se recomiendan para todas las maletas laterales.

DESCRIPCIÓN	N.º ART.
Compacto; 30,5 cm L x 24 cm Al x 14 cm An (12" x 9 1/2" x 5 1/2")	3501-0144
Estándar; 35,5 cm L x 30,5 cm Al x 14 cm An (14" x 12" x 5 1/2")	3501-0183



BOLSA PARA RESPALDO TRENZADA



- Atractivo borde trenzado
- Cuenta con solapa con botón de presión y montaje atado
- Hebillas de desconexión rápida
- Práctica asa de transporte
- 20,5 cm An x 25,5 cm Al x 11,5 cm Pr (8" x 10" x 4 1/2")

DESCRIPCIÓN	N.º ART.
Bolsa para respaldo trenzada	3503-0038

MALETAS LATERALES SLANT TRENZADAS

- Bolsas de cuero negro sintético de gran capacidad con ribete trenzado
- Hebillas de desconexión rápida y anclajes con cremallera
- Refuerzo de plástico para mejorar la conservación de la forma
- Anclaje central ajustable que se monta debajo o sobre el asiento
- Incluye un sistema de fijación sencillo y solapa con botón de presión interno para seguridad adicional
- 40,5 cm L x 28 cm Al x 16,5 cm An (16" x 11" x 6 1/2")

NOTA: Los soportes para maletas laterales se recomiendan para todas las maletas laterales.

DESCRIPCIÓN	N.º ART.
Alforjas Slant trenzadas	3501-0147

BOLSA PARA HERRAMIENTAS TRENZADA



- Elegante borde trenzado de tres líneas
- Se monta fácil y rápidamente en las horquillas frontales o respaldo con las fijaciones de cable incluidas
- Apto para cualquier horquilla o respaldo
- Cierre de dos hebillas
- 30,5 cm L x 64 mm An x 12,5 cm Al (12" x 2 1/2" x 5")

DESCRIPCIÓN	N.º ART.
Bolsa para herramientas trenzada	TP-232

Todos los nºs de artículo en MAGENTA son nuevos para 2021

MALETAS LATERALES BLACK JACK COMPACTAS

- Presenta un aspecto cuidado y elegante
- Hebillas de desconexión rápida
- Soportes de anclaje con cremallera
- Incluye un sistema de fijación sencillo
- El anclaje rediseñado puede encajar debajo o sobre el asiento

NOTA: Los soportes para maletas laterales se recomiendan para todas las maletas laterales.

DESCRIPCIÓN	N.º ART.
Compacto; 30,5 cm L x 24 cm Al x 14 cm An (12" x 9 1/2" x 5 1/2")	3501-0591



3501-0591

DESCRIPCIÓN	N.º ART.
Estándar; 40,5 cm L x 28 cm Al x 16,5 cm An (16" x 11" x 6 1/2")	3501-0592



BOLSA PARA RESPALDO BLACK JACK

- Bolsa para respaldo de aspecto elegante y cuidado
- Cuenta con solapa con botón de presión y montaje atado
- Hebillas de desconexión rápida
- Práctica asa de transporte

20,5 cm L x 11,5 cm An x 25,5 cm Al (8" x 4 1/2" x 10")

DESCRIPCIÓN	N.º ART.
Bolsa para respaldo Black Jack	3503-0060



BOLSA PARA HERRAMIENTAS BLACK JACK

- Aspecto cuidado y elegante
- Se fija fácilmente en las horquillas para contar con almacenamiento extra para herramientas
- Ideal para llevar pequeños objetos y herramientas dentro y fuera de la moto
- Dos hebillas con pasadores de correa en D
- Se monta fácil y rápidamente en la horquilla frontal o respaldo con las fijaciones de cable incluidas
- 30,5 cm L x 64 mm An x 12,5 cm Al (12" x 2 1/2" x 5")

DESCRIPCIÓN	N.º ART.
Bolsa para herramientas Black Jack	3510-0045



3501-0153



3501-0119



3501-0120

MALETAS LATERALES RAPTOR

- Cuero sintético negro
- Cierres de velcro; montaje de desconexión rápida
- Anclaje con cremallera
- Diseñado para montarse debajo o sobre el asiento

DESCRIPCIÓN	N.º ART.
Compacto; 30,5 cm An x 24 cm Al x 14 cm Pr (12" x 9 1/2" x 5 1/2")	3501-0153
Estándar slant; 35,5 cm An x 30,5 cm Al x 14 cm Pr (14" x 12" x 5 1/2")	3501-0119

NOTA: Los soportes para maletas laterales se recomiendan para todas las maletas laterales.

NOTA: Todas las maletas laterales están completamente reforzadas con panel plástico interno, permitiendo así un montaje rígido y modificaciones de desconexión rápida.

DESCRIPCIÓN	N.º ART.
Super slant; 40,5 cm An x 28 cm Al x 16,5 cm Pr (16" x 11" x 6 1/2")	3501-0120



BOLSA PARA HERRAMIENTAS RAPTOR

- Líneas depuradas y estilo sencillo
- Cierres de velcro
- Se monta rápida y fácilmente en la horquilla con correas de velcro
- 30,5 cm L x 64 mm An x 12,5 cm Al (12" x 2 1/2" x 5")

DESCRIPCIÓN	N.º ART.
Bolsa para herramientas Raptor	3510-0001



BOLSA PARA RESPALDO RAPTOR

- Cuero sintético negro
- Cierres de velcro; montaje de desconexión rápida
- 20,5 cm L x 11,5 cm An x 25,5 cm Al (8" x 4 1/2" x 10")

DESCRIPCIÓN	N.º ART.
Bolsa para respaldo Raptor	3503-0010

ESCAPES
BOLSAS & EQUIPAJE
FUNDAS & SEGURIDAD
ACCESORIOS GENERALES
PARABRISAS
CARENADOS & CARROCERÍA
ASIENTOS & RESPALDOS
MANILLARES & MANDOS MANUALES
ESTRIBERAS & MANDOS DE PIE
ILUMINACIÓN
ELÉCTRICO & INSTRUMENTACIÓN
CORONAS & PIÑONES
CADENAS & CORREAS TRANSMISIÓN
RUEDAS & ACCESORIOS
FRENOS
SUSPENSIÓN
MOTOR
ALIMENTACIÓN DE MOTOR
AUDIO/VIDEO & SOPORTES
ACCESORIOS PARA PILOTO
TORNILLERÍA & ARTÍCULOS PROMOCIONALES
ÍNDICE





BOLSA REFRIGERANTE PARA MALETAS LATERALES

- Bolsa refrigerante universal que mantiene las bebidas o alimentos refrigerados
- Fácil de transportar con una correa para hombro ajustable
- 38 cm L x 12 cm An x 23,5 cm Al (15" x 4,75" x 9,25")

DESCRIPCIÓN	N.º ART.
Bolsa refrigerante universal	3511-0020



BOLSA MINI PARA RESPALDO

- Se fija al bastidor trasero, respaldo u horquilla
- Práctica asa de transporte
- Incluye un sistema de fijación sencillo
- 15 cm An x 20,5 cm Al x 76 mm Pr (6" x 8" x 3")

DESCRIPCIÓN	N.º ART.
Bolsa mini para respaldo	3503-0027



BOLSA PARA HORQUILLA REVOLUTION

- Ideal para almacenamiento fácil y rápido
- Cuero sintético negro
- Incluye dos sujeciones de cromo de alta calidad
- El sistema de montaje universal permite usar la bolsa en todas las motos
- 30,5 cm L x 10,2 cm An x 14 cm Al (12" x 4" x 5 1/2")

DESCRIPCIÓN	N.º ART.
Bolsa para horquilla Revolution	3506-0008

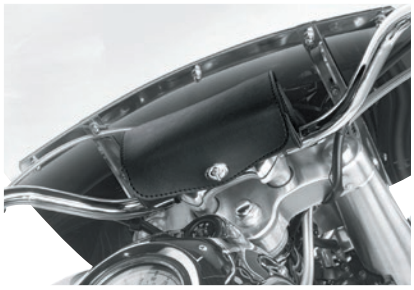

BOLSA PARA MANILLAR REVOLUTION UNIVERSAL

- Cuero sintético negro
- Ideal para almacenamiento fácil y rápido
- Incluye fijador de cromo de alta calidad
- Compatible con todos los manillares
- 19 cm L x 10 cm An x 76 mm Al (7 1/2" x 4" x 3")

DESCRIPCIÓN	N.º ART.
Bolsa para manillar Revolution	3507-0009



BOLSA DE PARABRISAS REVOLUTION

- Cuero sintético negro
- Se monta en la correa de cromo del parabrisas
- Consigue un práctico lugar de almacenamiento
- 26,5 cm L x 64 mm An x 15 cm Al (10 1/2" x 2 1/2" x 6")

DESCRIPCIÓN	N.º ART.
Bolsa para parabrisas Revolution	3508-0009

BOLSA DE PARABRISAS DE VIAJE

- Diseño de cuero sintético negro
- Ideal para guardar móviles, llaves, mandos de garajes, gafas de sol, etc.
- Incluye un sistema de montaje de desconexión rápida
- Bolsa de viaje para llevar con seguridad los objetos personales
- Se monta fácilmente en la mayoría de parabrisas que tienen una correa de fijación horizontal
- Incluye accesorios/correa para hombro
- Medidas 26,5 cm L x 76 mm An x 14 cm Al (10 1/2" x 3" x 5 1/2")



DESCRIPCIÓN	N.º ART.
Bolsa de parabrisas de viaje	3508-0008



BOLSA MANILLAR/ PARABRISAS

- La bolsa de cuero negra sintética se fija en cualquier manillar
- Se puede montar también en el parabrisas con el dispositivo de fijación de velcro «peel and stick» incluido
- Limpiar con un paño húmedo; no necesita cremas ni productos
- 19 cm L x 64 mm An x 10 cm Al (7 1/2" x 2 1/2" x 4")

DESCRIPCIÓN	N.º ART.
Bolsa para manillar/parabrisas	HB611



BOLSA PARA HERRAMEINTAS DELUXE

- La bolsa se fija fácilmente en las horquillas para contar con almacenamiento extra para herramientas
- Incorpora medallón de plata alemán y cordones elegantes
- Hebillas gemelas con pasadores de correa en D
- 30,5 cm L x 64 mm An x 12,5 cm Al (12" x 2 1/2" x 5")

DESCRIPCIÓN	N.º ART.
Bolsa para herramientas Deluxe	TP-100-D



BOLSA PARA HERRAMIENTAS ESTÁNDAR

- Se fija fácilmente en las horquillas para contar con almacenamiento extra para herramientas
- Dos hebillas con pasadores de correa en D
- Se monta fácil y rápidamente en la horquilla frontal o respaldo con las fijaciones de cable incluidas
- 30,5 cm L x 64 mm An x 12,5 cm Al (12" x 2 1/2" x 5")

DESCRIPCIÓN	N.º ART.
Bolsa para herramientas	TP-100







BOLSA EXFIL-115

- Cierre plegable 100 % impermeable
- Fabricada en lona de PVC de 500D/1000D con protección UV
- Lazos de nailon balístico de 51 mm (2") en dos lados con costuras reflectantes
- Asa de transporte montada en el centro
- Montaje universal; compatible con cualquier motocicleta o vehículo
- Con capacidad para un máximo de 115 latas de 355 ml (12 onzas líquidas estadounidenses)
- Dimensiones de la bolsa abierta y cerrada: 61 cm Al x 35,5 cm An x 30,5 cm Pr (24" x 14" x 12")

DESCRIPCIÓN	N.º ART.
Bolsa Exfil-115	3515-0187

3515-0182





3515-0183









BOLSAS EXFIL-80

- Cierre plegable en la parte superior con banda de velcro y hebillas laterales
- Con refuerzo de PVC para una mayor impermeabilidad
- Fabricadas en poliéster balístico 1680 con protección contra los rayos UV
- Bolsa interior extraíble en naranja fluorescente
- Con tres correas de montaje de 38 mm (1,5") con costuras reflectantes
- Con bolsa para herramientas extraíble de sujeción con velcro
- En el compartimento para las herramientas hay espacio para nueve accesorios y siete llaves combinadas, e incluye un bolsillo de rejilla y otro plano para documentos (herramientas no incluidas)
- Funda impermeable en el compartimento con cremallera en el fondo de la bolsa
- Con cuatro filas de correas MOLLE que le permiten personalizar la bolsa con diferentes módulos
- Cremalleras SBS
- Correa para hombro incluida
- Con capacidad para un máximo de 80 latas de 355 ml (12 US fl oz.)
- Contenido no incluido
- Dimensiones de la bolsa abierta y cerrada: 51 cm Al x 35,5 cm An x 30,5 cm Pr (20" x 14" x 12")

DESCRIPCIÓN	N.º ART.
Negro	3515-0182

DESCRIPCIÓN	N.º ART.
Verde oliva	3515-0183







BOLSA EXFIL-60

- Cierre enrollable con hebillas de liberación rápida de nailon reforzado
- Fabricada en poliéster balístico 1680d con protección contra los rayos UV en nailon
- Tratamiento de PVC en los paneles exteriores para una mayor resistencia a las inclemencias del tiempo
- Bolsa interior extraíble en naranja fluorescente
- Cinco correas de montaje extraíbles de 38 mm (1,5") de ancho con costuras reflectantes que brindan múltiples opciones de montaje y mayor seguridad
- La práctica bolsa detrás de la solapa frontal mantiene los artículos seguros pero al alcance de la mano
- Bolsillos exteriores e interiores con cremallera en la solapa frontal para almacenamiento adicional
- Incluye una funda resistente a la intemperie que se puede guardar en un bolsillo con cremallera en la parte inferior de la bolsa
- Tres filas de correas MOLLE permiten la personalización modular y la conexión de engranajes secundarios
- Cremalleras resistentes SBS
- La correa de nailon acolchada para el hombro es desmontable y ajustable para facilitar el transporte
- Con capacidad para un máximo de 60 latas de 355 ml (12 onzas líquidas estadounidenses)
- Contenido no incluido
- Dimensiones de la bolsa abierta y cerrada: 35,5 cm An x 28 cm Pr x 45,5 cm Al (14" x 11" x 18")

DESCRIPCIÓN	N.º ART.
Bolsa Exfil-60	3516-0328









MOCHILA EXFIL-48

- Diseñada por pilotos y para pilotos, y equipada con todas las características que necesita tu moto
- El bolsillo exterior de la parte de abajo se despliega, alojando en su interior dos resistentes compartimentos con cremallera y diferentes bolsillos para las herramientas
- Las correas de ajuste vertical se encargan de mantener sujetas sus cosas y le permiten fijar la mochila a la rejilla portaequipajes y añadir un saco de dormir o una chaqueta al exterior de la mochila
- Dispone de dos bolsillos de grandes dimensiones en su interior, que se pueden enrollar cuando están vacíos para incrementar la capacidad de almacenaje interno
- En el compartimento principal, encontrará un espacio acolchado para el ordenador portátil, con cintas elásticas para sujetarlo en su sitio
- Bolsillo exterior en la parte de arriba con forro polar para guardar los objetos más delicados, como las gafas o el teléfono móvil
- Correas de ajuste central para reducir el volumen de la mochila y evitar que sus pertenencias se muevan durante el viaje
- Con capacidad para un máximo de 48 latas de 355 ml (12 onzas líquidas estadounidenses)
- Insertos de Bio-Foam recubiertos con una rejilla de ventilación para facilitar la entrada de aire
- La parte inferior de la mochila está revestida en PVC para facilitar su limpieza y garantizar su impermeabilidad
- Exterior fabricado en tejido de 1600 denieres y PVC, con forro naranja fluorescente en el interior
- Medidas: 29 cm An x 25,5 cm Pr x 45,5 cm Al (11 1/2" x 10" x 18").

DESCRIPCIÓN	N.º ART.
Mochila Exfil-48	3517-0450

Todos los nºs de artículo en MAGENTA son nuevos para 2021







BOLSA PARA DEPÓSITO EXFIL-11

- La respuesta de Bitlwell a las necesarias bolsas para el depósito de la motocicleta
- Compartimento principal acolchado con capacidad para un máximo de 11 latas de 355 ml (12 onzas líquidas estadounidenses)
- Se fija con imanes lo suficientemente potentes como para sujetar la bolsa en cualquier situación y a altas velocidades, independientemente de si la bolsa está llena o no
- Con multitud de puntos de fijación por si quiere utilizar su propio "cordón de seguridad" o fijar la bolsa a la moto de cualquier otra forma
- Medidas: 15 cm Al en la parte delantera y 10 cm Al en la parte trasera x 28 cm L x 23 cm An en la parte superior y 18 cm An en la parte inferior (6" Al en la parte delantera y 4" en la parte trasera x 11" x 9" en la parte superior y 7" en la parte inferior)

DESCRIPCIÓN	N.º ART.
Bolsa para depósito Exfil-11	3515-0188







BOLSA EXFIL-3

- Diseñada para motocicletas con torretas o respaldos altos aunque pueden montarse prácticamente en cualquier punto en la moto
- Ideales para guardar guantes, herramientas, teléfonos o incluso hasta tres latas de 355 ml
- Confeccionada en lona de PVC 500 impermeable y con tratamiento UV
- Con sistema de cintas MOLLE en el frontal de la bolsa
- Paneles organizadores interiores móviles para transportar objetos más grandes
- Seis correas de velcro reforzadas para fijar la bolsa incluidas
- Medidas: 17 cm A x 25,5 cm An x 89 mm Pr (6 3/4" x 10" x 3 1/2")

DESCRIPCIÓN	N.º ART.
Bolsa Exfil-3	3516-0291

3516-0195





BOLSAS EXFIL-7

- Exterior en tela arpillera de nailon revestida y resistente a la intemperie con hilo de poliéster de gran resistencia en todas las juntas y costuras
- Paredes exteriores y tapa de doble grosor con acolchado interior para una mayor protección y durabilidad
- Compartimentos principal y secundario con paneles interiores en naranja especificación militar que facilitan la búsqueda y la localización de los utensilios transportados
- Sistema MOLLE modificado con nailon de 25 mm (1") de ancho en los paneles perimetrales y trasero para la colocación de correas; incluye cuatro correas reforzadas de cuero con hebillas niqueladas
- Un compartimento principal y dos bolsillos con cremalleras de nailon YKK®
- Tiradores de cremallera en aleación fundida con cuerdas de poliéster anudadas para facilitar el uso con guantes
- Orificios de drenaje en latón envejecido en el panel inferior para facilitar la evacuación de la humedad
- Correas de sujeción de 32 mm (1,25") de ancho con hebillas de desconexión rápida en nailon de gran resistencia para facilitar la fijación de la carga y reducir vibraciones y ruidos
- Completamente ajustable para todo tipo de aplicaciones y puntos de montaje, incluyendo los tubos inferiores del chasis, encima del foco delantero, manillares altos y medianos y, por supuesto, ambos lados de respaldos

COLOR	N.º ART.
Negro	3516-0195





3516-0217

- Dimensiones del compartimento principal: 28 cm x 14,5 cm x 12 cm (11" x 5,75" x 4,75")
- Dimensiones del bolsillo grande: 25 cm x 14,5 cm con abertura de 20,5 cm (9,75" x 5,75"/8")
- Dimensiones de bolsillo pequeño: 14,5 cm x 11 cm con abertura de 11,5 cm (5,75" x 4,25"/4,5")

COLOR	N.º ART.
Verde	3516-0217

ESCAPES
BOLSAS & EQUIPAJE
FUNDAS & SEGURIDAD
ACCESORIOS GENERALES
PARABRISAS
CARENADOS & CARROCERÍA
ASIENTOS & RESPALDOS
MANILLARES & MANDOS MANUALES
ESTRIBERAS & MANDOS DE PIE
ILUMINACIÓN
ELÉCTRICO & INSTRUMENTACIÓN
CORONAS & PIÑONES
CADENAS & CORREAS TRANSMISIÓN
RUEDAS & ACCESORIOS
FRENOS
SUSPENSIÓN
MOTOR
ALIMENTACIÓN DE MOTOR
AUDIO/VIDEO & SOPORTES
ACCESORIOS PARA PILOTO
TORNILLERÍA & ARTÍCULOS PROMOCIONALES
ÍNDICE





ESTUCHE ENROLLABLE DE HERRAMIENTAS EXFIL-0

- Diseñado para llevar todo lo que necesita en carretera y aún así caber perfectamente en la bolsa Exfil-7 de Biltwell
- Su bolsillo con cremallera le permite guardar todas las piezas sueltas que no suelen caber en el resto de estuches enrollables de herramientas
- Incluye siete compartimentos elásticos para guardar los cabezales de la llave de carraca y cinco compartimentos en ángulo para guardar las llaves inglesas
- Estuche con cierre de hebilla en forma de G
- Exterior fabricado en poliéster de 600D resistente a la abrasión, con forro naranja fluorescente en su interior
- Medidas: 23,5 cm An x 18 cm Al cuando está plegada (9 1/4" x 7"); 47 cm An (18 1/2") cuando está plana

DESCRIPCIÓN	N.º ART.
Estuche enrollable de herramientas Exfil-0	3510-0094

3920-0448



CORREAS DE ANCLAJE EXFIL

- Correas de anclaje multiusos sin engorrosas hebillas metálicas
- Perfectas para asegurar cualquier objeto a la moto
- Los dos lados de la correa están pespunteados con hilo reflectante para una mejor visibilidad nocturna
- N.º ART. 3920-0448 confeccionado con poliéster 24G
- N.º ART. 3920-0449 confeccionado con poliéster 14G

DESCRIPCIÓN	N.º ART.
38 mm An x 152 cm L (1 1/2" x 60")	3920-0448
25 mm A x 91 cm L (1" x 36")	3920-0449

BOLSA RULO MISSION

- Diseñada para dar cabida a todo lo necesario para días o semanas en la carretera
- Funda impermeable que cubre completamente la bolsa y el respaldo
- Múltiples aberturas grandes que permiten acceder fácilmente al interior
- Abertura principal que permite acceder rápidamente al interior con la bolsa tumbada
- Abertura superior que permite sacar la chaqueta o el traje de lluvia sin que sea necesario soltar la bolsa de la motocicleta
- Interior flúor
- Separador para ropa sucia para que no se mezcle la ropa ya usada con la limpia
- Incluye dos hebillas de 38 mm (1,5"), seis argollas en D y correas MOLLE para una fijación segura
- Medidas: 71 cm L x 30,5 cm An (28" x 12")



DESCRIPCIÓN	N.º ART.
Bolsa rulo Mission	3512-0269



BOLSA PARA MANILLAR UTILITY

- En nailon balístico 1680D
- Cuatro correas de fijación rápida y cinchas MOLLE que ofrecen múltiples opciones de montaje
- Interior flúor
- Cremalleras YKK® resistentes al agua
- Medidas: 23 cm L x 89 mm An x 10 cm Gr (9" x 3,5" x 4")

DESCRIPCIÓN	N.º ART.
Bolsa para manillar Utility	3510-0101



PORTABEBIDAS CON FIJACIONES MOLLE

- El accesorio perfecto para las maletas laterales Essentials de Thrashin; también compatible con cualquier otra maleta lateral que pueda tener
- Con dos correas de sujeción que se pueden fijar prácticamente en cualquier sitio, desde al sistema MOLLE hasta al respaldo o al tubo del bastidor
- Con capacidad para una botella de litro (no incluida)

DESCRIPCIÓN	N.º ART.
Portabebidas	3501-1343

BOLSA PARA PORTAEQUIPAJES ULTRAGARD®

En poliéster 600D con revestimiento de poliuretano que repele el agua

- Funda para lluvia extraíble que cubre perfectamente la bolsa y tiene su propio bolsillo de almacenaje
- Compartimento principal grande, tres bolsillos de rejilla y dos bolsillos laterales con cremallera y expansibles
- Sistema de anclaje de cuatro puntos
- Medidas totales: 56 cm L x 35,5 cm An x 20,5 cm Al (22" x 14" x 8")



DESCRIPCIÓN	N.º ART.
Bolsa para portaequipajes Ultragard®	3505-0092



BOLSA PLEGABLE PARA PORTAEQUIPAJES

- Perfecta para compras grandes y de fácil fijación en la rejilla portaequipajes para transportarla a casa
- Con tres prácticos bolsillos con cremallera y un bolsillo de expansión que amplía la bolsa en 56 mm (22")
- Incluye una base reforzada para su fijación segura
- Con dos bolsillos laterales con cremallera de 28 cm x 16 cm (11" x 6 1/4") más un bolsillo de apertura superior de 25,5 cm x 28 cm x 51 mm (10" x 11" x 2") para guardar utensilios que es necesario tener a mano y pequeñas compras; ampliable a 25,5 cm x 28 cm x 56 cm (10" x 11" x 22")
- Correas de anclaje a la rejilla portaequipajes incluidas



DESCRIPCIÓN	N.º ART.
Bolsa plegable para portaequipajes	3515-0206

BOLSA PARA PORTAEQUIPAJES DELUXE SOLO

- En poliéster de gran resistencia resistente al agua
- Bolsa preformada expansible válida para la mayoría de portaequipajes para asientos individuales y portaequipajes de respaldo
- Bolsillos laterales expansibles que añaden más capacidad de transporte
- 26,5 litros (1617 pulgadas cúbicas) de espacio de almacenamiento
- Sistema de anclaje con hebillas laterales de cierre rápido y correa central
- Funda para lluvia y correa para hombro incluidas
- Dimensiones en versión ampliada: 35,5 cm x 42 cm x 18 cm (14" L x 16 1/2" W x 7" H)



DESCRIPCIÓN	N.º ART.
Bolsa para portaequipajes Solo Deluxe	3515-0170

NEVERA KING KOOLER 480

- Convierte su maleta lateral en una nevera
- Nevera aislada, estanca y a medida de las maletas laterales de Honda Gold Wing, Yamaha, Kawasaki, Indian y Victory
- Ideal en carreteras calurosas y polvorientas, picnics o fiestas
- Dimensiones: 48,5 cm x 25,5 cm x 15 cm (19" x 10" x 6")
- A la venta por unidad



DESCRIPCIÓN	N.º ART.
King Kooler	3511-0026

Todos los nºs de artículo en MAGENTA son nuevos para 2021

FUNDA PORTAOBJETOS DE DEPÓSITO DOBLE CARA

PARA CAN-AM RYKER 19-20

- Una solución perfecta para la falta de almacenamiento en la Ryker
- Incluye una solapa para proteger la apertura de la cremallera
- Complementa las líneas de Ryker
- Se fija firmemente a la cubierta lateral del depósito con una base de fieltro
- Se asegura usando clavijas OEM y cierres de velcro
- No requieren taladrar
- A la venta en parejas
- Dimensiones: 24 cm L x 11,5 cm Al x 44 mm Pr (9 1/2" x 4 1/2" x 1 3/4")





DESCRIPCIÓN	N.º ART.
Fundas portaobjetos de depósito doble cara	3502-0423

FUNDA PORTAOBJETOS DEPÓSITO

PARA CAN-AM RYKER 19-20

- Envuelve el área del carenado del depósito de combustible
- Permite guardar objetos cerca de la mano del piloto
- Una gran solución de almacenamiento para guantes, abridores de puertas de garaje y otros artículos más pequeños
- La abertura con cremallera de 12,5 cm (5 ") asegura que los artículos permanezcan seguros en la bolsa
- Dimensiones: 18 cm x 14 cm x 38 mm (7" x 5 1/2" x 1 1/2")



DESCRIPCIÓN	N.º ART.
Bolsillo depósito	3502-0426

FUNDA DOBLE PORTAOBJETOS DEPÓSITO

PARA CAN-AM SPYDER RT 10-19

- Se desliza sobre la tapa de la guantera
- El panel trasero forrado con fieltro evita los arañazos en el acabado
- El diseño de doble bolsa con cara transparente estabilizada a los rayos UV permite el acceso a las pantallas del teléfono celular o la pantalla del GPS
- El gran bolsillo principal tiene una cremallera y mide 13,5 cm (5 1/4") de ancho por 18 cm (7") alto y 38 mm (1 1/2") de espesor
- El pequeño bolsillo transparente mide 89 mm (3 1/2") de ancho por 15 cm (6") de alto y 25 mm (1") de espesor
- A la venta por unidad



DESCRIPCIÓN	N.º ART.
Funda doble portaobjetos depósito	3502-0421

FUNDA PORTAOBJETOS DEPÓSITO GL TOUR

PARA HONDA GL1800 GOLD WING (EXCEPTO MODELOS CON AIRBAG) 18-19

- Abertura con cremallera para proteger el contenido del exterior
- Ideal para guardar el mando del garaje, las gafas de sol, las llaves de la casa, etc.
- Fijación con tres velcros alrededor de la tapa del depósito; fácilmente desmontable
- No interfiere en el acceso a la tapa del depósito ni en su apertura
- No recomendada para usar con modelos equipados con airbag
- Dimensiones 15 cm x 12,5 cm x 38 mm (6" x 5" x 1 1/2")



DESCRIPCIÓN	N.º ART.
Funda portaobjetos depósito GL Tour	3502-0314

ORGANIZADOR DE ALMACENAMIENTO DE LA GUANTERA

PARA CAN-AM RYKER 20-21

- Diseñado para la tapa de la guantera delantera de la Can-Am Ryker
- Fijado firmemente en su posición con cierres de velcro
- Fácil de quitar
- Cuenta con tres bolsillos de almacenamiento separados
- Medidas del bolsillo de malla con dobladillo elástico 11,5 cm x 18 cm (4 1/2" x 7")
- Medidas del bolsillo de principal 12,5 cm x 15 cm x 25 mm (5" x 6" x 1")
- El tercer bolsillo detrás de la bolsa ofrece 11,5 cm x 15 cm (4 1/2" x 6") de espacio de almacenamiento adicional



DESCRIPCIÓN	N.º ART.
Organizador de almacenamiento de la guantera	3550-0318

FUNDA-GUANTERA GL TOUR

PARA HONDA GL1800 GOLD WING (EXCEPTO MODELOS CON AIRBAG) 18-19

- Práctico espacio de almacenaje encima de la tapa de la guantera
- Cremallera frontal con solapa
- Protección del contenido del exterior
- Cinco velcros; fácil de desmontar
- No interfiere con el funcionamiento del botón de apertura de la guantera
- No recomendada para usar con modelos equipados con airbag
- Dimensiones; 25 cm x 89 mm x 51 mm (9 3/4" x 3 1/2" x 2")



DESCRIPCIÓN	N.º ART.
Funda-guantera GL Tour	3502-0313

BOLSA DE SALPICADERO TRI-POUCH

PARA CAN-AM SPYDER RT 08-19

- Sistema de bolsa de salpicadero
- El sistema Tri-Pouch es un nuevo diseño de la bolsa con tres compartimentos individuales
- Adhesión mejorada al salpicadero texturizado a velocidades de autovía
- El compartimento central ofrece unos generosos 23 cm x 15 cm x 51 mm (9" x 6" x 2") de capacidad de almacenamiento, mientras que los dos compartimentos laterales miden 12,5 cm x 10 cm x 38 mm (5" x 4" x 1,5") cada uno
- Todos los compartimentos se cierran con una cremallera para evitar que no se salga nada durante la conducción



DESCRIPCIÓN	N.º ART.
Bolsa de salpicadero Tri-Pouch	3550-0189

BOLSA DE SALPICADERO TRIPLE

PARA VICTORY CROSS COUNTRY 10-17, MAGNUM 15-17

- En vinilo impermeable
- Incorpora un bolsillo transparente grande de 18 cm x 10 cm (7" x 4") para un teléfono móvil y un amplio compartimento central de 20,5 cm x 10 cm x 51 mm (8" x 4" x 2")
- Los teléfonos móviles, los reproductores MP3 y otros dispositivos se cargan desde el interior de la funda, manteniendo la lluvia fuera y los dispositivos secos
- Superficie transparente estabilizada UV que facilita la lectura de la pantalla y resistente a todo tipo de condiciones
- Dos bolsillos en los extremos de 11,5 cm x 76 mm x 38 mm (4 1/2" x 3" x 1 1/2") para guardar guantes, mandos a distancia, etc.
- Cierre con velcro



DESCRIPCIÓN	N.º ART.
Bolsa de salpicadero triple	3508-0045

Todos los nºs de artículo en MAGENTA son nuevos para 2021

CustomAcces



3501-1368



3501-1369



MALETAS LATERALES RÍGIDAS

- Maletas laterales rígidas con acabado negro brillo
- Fabricadas en plástico ABS; se pueden cerrar con dispositivos de seguridad
- Instrucciones incluidas
- Se fijan con soportes de montaje
- Requieren taladrar

NOTA: Los soportes se venden por separado; consulte la información que aparece a continuación.

DESCRIPCIÓN	N.º ART.
Maletas laterales Touring	3501-1368

DESCRIPCIÓN	N.º ART.
Maletas laterales Silver	3501-1369



3501-1393

SOPORTES PARA ALFORJAS

- Soportes de montaje para alforjas rígidas
- Soportes fabricados con metal de 6 mm de grosor en acabado negro texturizado
- Instrucciones y herraje de montaje incluidos
- A la venta por unidad

COMPATIBLE CON	N.º ART.
HONDA	
VT 750 Spirit 07-13	3501-1393
VT 750 C Shadow 04-17	3501-1380
VT 750 C2B Black Spirit 10-11	3501-1393
VT 750 C2S Shadow 13-15	3501-1393
VT 750 S 10-11	3501-1382
VTX 1300R 02-10	3501-1378
VTX 1300S 03-07	3501-1378
VTX 1800C 02-10	3501-1379
VTX 1800R 01-06	3501-1378
Black Shadow 10-17	3501-1393
KAWASAKI	
VN 900 Classic 06-17	3501-1383

COMPATIBLE CON	N.º ART.
KAWASAKI (CONT.)	
VN 900 Custom 07-17	3501-1383
VN 1500 Classic 98-02	3501-1381
VN 1500 Mean Streak 02-03	3501-1385
VN 1600 Mean Streak 04-08	3501-1385
SUZUKI	
C 800 Intruder 09-17	3501-1391
M 800 Intruder 05-08	3501-1384
M 800 Intruder 09-17	3501-1390
VL 800 Volusia 01-04	3501-1391
VZ 1600 Marauder 04	3501-1385
C 1800R Intruder 08-17	3501-1387
M 1800R/R2 Intruder 06-17	3501-1386

COMPATIBLE CON	N.º ART.
TRIUMPH	
Thunderbird 1600 09-17	3501-1396
America 07-17	3501-1395
Thunderbird 95-03	3501-1396
Thunderbird Sport 98-04	3501-1396
Thunderbird Storm 11-17	3501-1396
YAMAHA	
XVS 650 Drag Star 98-07	3501-1388
XV 950/R 13-16	3501-1392
XV 950 Racer 16-17	3501-1392
XV 1900 Midnight Star 06-17	3501-1389



3501-1370

KITS DE MONTAJE RESPALDO Y MALETA LATERAL

- Kits de montaje diseñados para instalar maletas laterales rígidas en combinación con respaldos o rejillas portaequipajes
- Fabricados en acero inoxidable

COMPATIBLE CON	N.º ART.
HONDA	
VT 750 Spirit 07-13	3501-1376
VT 750 C Shadow 04-17	3501-1370
VT 750 C2B Black Spirit 10-11	3501-1370
VT 750 C2S Shadow 13-15	3501-1376
Black Shadow 10-17	3501-1370

COMPATIBLE CON	N.º ART.
KAWASAKI	
Vulcan S 15-17	3501-1374
VN 900 Classic 06-17	3501-1377
VN 900 Custom 07-17	3501-1377
SUZUKI	
C800 Intruder 05-17	3501-1373

COMPATIBLE CON	N.º ART.
SUZUKI (CONT.)	
VL 800 Volusia 01-04	3501-1373
M 1800 R/R2 Intruder 06-17	3501-1371
YAMAHA	
XVS 1300A Midnight Star 07-17	3501-1372

CustomAcces

BAÚL BE GOOD

- Baúl rígido para la parte trasera con una capacidad de 50 litros
- Con cerradura cromada en la parte central para cerrar el baúl sin problemas
- Incluye instrucciones para un correcto montaje
- Con placa de metal y tornillos para una correcta instalación
- Incluye la almohadilla de respaldo para el asiento del pasajero
- Disponible en negro
- Rejilla portaequipajes no incluida, consulte la pág. 214



DESCRIPCIÓN	N.º ART.
Baúl	3516-0273

RIVCO

BAÚL CON RESPALDO Y REJILLA DE DESCONEXIÓN RÁPIDA

- Desconexión rápida
- Fabricado en resistente plástico ABS con un acabado negro brillante
- Incluye un respaldo acolchado y tapizado
- Compatible con la mayor parte de las rejillas portaequipajes
- Incluye rejilla portaequipajes de soporte inferior y herrajes de montaje
- Dimensiones: 32 cm Al x 45,5 cm An x 56 cm L (12 ½" x 18" x 22")



DESCRIPCIÓN	N.º ART.
Baúl con respaldo y rejilla de desconexión rápida	3516-0274

EMGO

BAÚL TRAVEL

- Construido con plástico ABS negro resistente
- Diseñado para montarse en cualquier rejilla portaequipajes
- Incluye herraje, candado y dos llaves
- Medidas 30,5 cm L x 42 cm Al x 28 cm Pr (12" x 16 ½" x 11")



DESCRIPCIÓN	N.º ART.
Baúl de viaje	3516-0017

DRAG Specialties seats

MATERIAL PARA FORRAR ASIENTO/MALETA LATERAL/BAÚL

- Tejido resistente con adhesivo preaplicado ideal para sustituir o embellecer la sección inferior del asiento
- Forro para maletas laterales rígidas, Tour-Packs, cajas de herramientas o cualquier elemento que requiera de una bolsa interior extraíble y suave a medida
- El material se ajusta en las esquinas estrechas, sobre formas complicadas y se puede recortar una vez instalado
- La bolsa interior extraíble de papel permite dibujar patrones
- Dimensiones 45,5 cm x 94 cm (18" x 37")



DESCRIPCIÓN	N.º ART.
Bolsa interior extraíble para asiento/maleta lateral/baúl	DS-490347

DRAG Specialties

ALFOMBRILLAS MALETA LATERAL/TOUR-BOX

PARA GL1500 GOLD WING 88-00

- Las alfombrillas negras de nuevo diseño se sujetan gracias a la sujeción de velcro
- Se venden en juegos para Tour-Boxes y maletas laterales



DESCRIPCIÓN	N.º ART.
Alfombrillas maleta lateral/Tour-Box	DS-710115

ESCAPES
BOLSAS & EQUIPAJE
FUNDAS & SEGURIDAD
ACCESORIOS GENERALES
PARABRISAS
CARENADOS & CARROCERÍA
ASIENTOS & RESPALDOS
MANILLARES & MANDOS MANUALES
ESTRIBERAS & MANDOS DE PIE
ILUMINACIÓN
ELÉCTRICO & INSTRUMENTACIÓN
CORONAS & PIÑONES
CADENAS & CORREAS TRANSMISIÓN
RUEDAS & ACCESORIOS
FRENOS
SUSPENSIÓN
MOTOR
ALIMENTACIÓN DE MOTOR
AUDIO/VIDEO & SOPORTES
ACCESORIOS PARA PILOTO
TORNILLERÍA & ARTÍCULOS PROMOCIONALES
ÍNDICE



BOLSA INTERIOR MALETA LATERAL 850

PARA CAN-AM SPYDER RT (MALETA LATERAL) 08-19

- Para transportar con comodidad el equipaje en los Can-Am Spyder RT
- Con resistente asa de transporte cosida fácil de sujetar
- Dimensiones generosas de 38 cm x 27,5 cm x 23,5 cm (15" x 10,75" x 9,25")
- A la venta por unidad

DESCRIPCIÓN	N.º ART.
Bolsa interior extraíble 850	3501-0856



BOLSA INTERIOR MALETA LATERAL

PARA CAN-AM SPYDER F3-T/F3 LTD 16-19

- En poliuretano duradero revestido con poliéster, esta bolsa interior no se desgasta y proporciona al contenido una protección excelente contra las inclemencias meteorológicas
- Su amplio compartimento de 48,5 cm x 28,5 cm x 13,5 cm (19" x 11 1/4" x 5 1/4") tiene una cremallera superior doble que permite acceder rápida y fácilmente a todo lo ancho a su interior al hacer y deshacer el equipaje
- Resistentes asas de 51 mm (2") de ancho que se unen con una solapa de cuero para un cierre seguro y poder transportarla de forma cómoda
- A la venta por unidad

DESCRIPCIÓN	N.º ART.
Bolsa interior extraíble	3501-1347





BOLSA INTERIOR MALETA LATERAL 1900

PARA MALETAS LATERALES VICTORY CROSS COUNTRY, CROSS ROADS 10-17

- En poliuretano duradero revestido con poliéster, esta bolsa interior no se desgasta y proporciona al contenido una protección excelente contra las inclemencias meteorológicas
- Su amplio compartimento de 60,5 cm (23 3/4") de largo tiene una cremallera superior doble que permite acceder rápida y fácilmente a sus 18 cm (7") de anchura interior al hacer y deshacer el equipaje
- Sus resistentes asas de 51 mm (2") de ancho que se unen con una solapa de cuero para un cierre seguro y poder transportarla de forma cómoda
- Dimensiones generosas de 60,5 cm x 30,5 cm x 18 cm (23 3/4" x 12" x 7")

DESCRIPCIÓN	N.º ART.
Bolsa interior extraíble 1900	3501-1167



ORGANIZADOR EN TAPA DE MALETA LATERAL

PARA HONDA GL1800 GOLD WING 18-21

- Proporciona más espacio funcional en las maletas laterales GL1800
- Se monta en la puerta interior de la maleta lateral con velcro adhesivo de doble cara
- Fácil de quitar y reinstalar
- Tiene cinco cómodas bolsas para almacenamiento, cuatro con cremallera y la otra con cierre de velcro y un bolsillo oculto
- Mide 47,5 cm x 22 cm (18 3/4" x 8")

DESCRIPCIÓN	N.º ART.
Organizador en tapa maleta lateral	3516-0335



JUEGO DE RED PARA TAPA

PARA CAN-AM SPYDER RT 10-19

- El juego de red de tres piezas es un gran complemento para la Can-Am Spyder RT
- Para sujetar fácilmente los artículos en el hueco de la tapa con una red elástica
- Los duraderos clips de nailon se montan en los tornillos existentes
- Los ganchos en forma de "S" mantienen las redes en su lugar y permiten un fácil acceso

DESCRIPCIÓN	N.º ART.
Juego de red para tapa Can-Am	3516-0316



REDES DE ALMACENAMIENTO DE MALETAS LATERALES

PARA HONDA GL1500 GOLD WING 88-00

- Las redes elásticas de cuerda se fijan rápidamente a la tapa de la maleta lateral de la Honda GL1500/6
- Perfecto para guardar un chubasquero
- A la venta en parejas

DESCRIPCIÓN	N.º ART.
Redes de almacenamiento de maletas laterales	3501-1574

Todos los nºs de artículo en MAGENTA son nuevos para 2021

BOLSA INTERIOR EXTRAÍBLE MALETERO DELANTERO 1500

PARA CAN-AM SPYDER RT/ST 10-19

- Bolsa interior extraíble para el espacioso maletero delantero de los Can-Am Spyder
- Viene con una resistente asa de sujeción y dos tirantes de mochila almohadillados que facilitan su manejo y transporte
- Amplias dimensiones de 58,5 cm Al x 52 cm An x 34,5 cm Pr (23" x 20 1/2" x 13 1/2")



DESCRIPCIÓN	N.º ART.
Bolsa interior extraíble maletero delantero 1500	3501-1117

BOLSA INTERIOR EXTRAÍBLE MALETERO DELANTERO 1400

PARA CAN-AM SPYDER F3/S/T/LTD 15-19

- Para guardar cosas en el maletero delantero de un Can-Am se requiere una bolsa especial
- La bolsa interior extraíble para el maletero delantero de Hopnel™ proporciona con su amplia bolsa interior tipo mochila de 39,5 cm x 35,5 cm x 28 cm (15 1/2" x 14" x 11") un método práctico para cargar el equipaje en el maletero
- Incluye una resistente asa de sujeción y dos tirantes de mochila almohadillados que facilitan su manejo y transporte



DESCRIPCIÓN	N.º ART.
Bolsa interior extraíble maletero delantero 1400	3501-1348

BOLSA INTERIOR EXTRAÍBLE MALETERO DELANTERO

PARA CAN-AM RT 20-21

- El juego de bolsa doble interior extraíble ofrece una experiencia de almacenamiento más fácil que una bolsa de gran tamaño
- La bolsa más grande mide 39,5 cm x 35,5 cm x 28 cm (15 1/2 "x 14" x 11 ") y tiene una parte superior con cremallera completa con asa de transporte y tirante de mochila
- La bolsa más pequeña mide 27,5 cm x 18,5 cm x 18 cm (10 3/4" x 7 1/4" x 7") con asas de transporte reforzadas
- Ambas bolsas combinadas proporcionan 32,3 litros (1970 pulgadas cúbicas) de espacio de almacenamiento



DESCRIPCIÓN	N.º ART.
Baúl delantero	3516-0333

BOLSAS INTERIORES PARA BAÚL 3400

PARA HONDA GL1500 GOLD WING 88-00

- Le permite llenar su baúl de forma rápida y sencilla mientras maximiza el espacio
- La cremallera doble única hace que el almacenamiento y el acceso sean extremadamente sencillos desde la parte superior o desde el lateral
- La cremallera lateral abre todo el perfil lateral de la bolsa para permitir el máximo almacenamiento de la maleta
- La cremallera superior de doble cara proporciona 15 cm (6") adicionales de espacio de almacenamiento para objetos especiales
- Cuenta con más de dos pies cúbicos de almacenamiento
- Incluye asas de transporte y un bolsillo lateral
- Mide 58,5 cm x 40,5 cm x 24 cm (23" x 16" x 9 1/2")



DESCRIPCIÓN	N.º ART.
Bolsa interior para baúl 3400	3501-1572

Todos los nºs de artículo en MAGENTA son nuevos para 2021

ORGANIZADOR DE BAÚL

PARA CAN-AM SPYDER RT 10-19

- Organizador de baúl de una pieza ajustado a la parte posterior y los laterales del baúl que permite mantener todo en perfecto orden
- Se monta en el maletero con cinco puntos de fijación OEM y se fija con nueve puntos de sujeción de material de velcro
- El organizador tiene dos bolsillos de malla a los lados, una bolsa de almacenamiento cubierta de 12,5 cm x 15 cm x 38 mm (5" x 6" x 1 1/2") con almacenaje en bolsillo trasero, una funda de bolsillo de 15 cm x 51 mm (6" x 2"), una funda de bolsillo de 64 mm x 12 cm (2 1/2" x 4 3/4") y cuatro lazos elásticos para almacenamiento de herramientas y otros accesorios
- Compatible con las bolsas interiores extraíbles Hopnel™ y mantiene la accesibilidad de las salidas de alimentación y audio



DESCRIPCIÓN	N.º ART.
Organizador maletero	3516-0224

ORGANIZADOR DE BAÚL

PARA CAN-AM SPYDER F3 15-19, HONDA GL1800 GOLD WING 01-19, YAMAHA STAR VENTURE/ELUDER 17-18

- Organizador negro fabricado en poliuretano revestido de poliéster y diseñado para montarse en los baúles de los modelos enumerados
- Requiere dos orificios en el interior desmontable para montar los dos botones de presión incluidos
- Velcros adicionales mantienen el organizador fijado de forma segura
- Cuenta con cuatro bolsillos y tres trabillas elásticas para sujetar linternas y otras herramientas pequeñas
- Dimensiones 30,5 cm (12") de ancho con 15 cm (6") de altura con tres bolsillos de 12,5 cm x 15 cm (5" x 6"), 64 mm x 15 cm (2 1/2" x 6") y 89 mm x 10 cm (3 1/2" x 4") y un bolsillo plano detrás del bolsillo de 12,5 cm (5") para almacenamiento adicional



DESCRIPCIÓN	N.º ART.
Organizador maletero	3516-0267

ORGANIZADOR DE BAÚL

PARA CAN-AM F3 16-21, RT 20-21

- Se monta fácil y rápidamente en la parte interior trasera del baúl con los tornillos del asiento del pasajero
- Un cierre con velcro adicional con soporte adhesivo ayuda a fijar el organizador en su posición
- Incluye un bolsillo con solapa de 12,5 cm x 15 cm (5" x 6"), un bolsillo de malla elástica, dos bolsillos de 15 cm Al (6") y dos trabillas elásticas



DESCRIPCIÓN	N.º ART.
Organizador maletero	3516-0330

ORGANIZADORES DE BAÚL

PARA HONDA GL1800 GOLD WING 18-20

- Incluye sistemas de almacenamiento del lado izquierdo y derecho
- Se monta en los paneles del baúl con tornillos OEM y sujeciones suplementarias de velcro; no se requiere perforar orificios
- No quita espacio de almacenamiento al casco
- El lado izquierdo incluye dos bolsillos de almacenamiento de 28 cm x 18 cm (11 "x 7"), uno con solapa y otro sin solapa
- El lado derecho incluye una bolsa cubierta de 15 cm x 15 cm (6 "x 6") para mayor almacenamiento y un bolsillo de malla abierto de 12,5 cm x 12,5 cm (5" x 5")
- Perfecto para almacenar objetos más pequeños como gafas de sol, cartera, teléfono, etc.



DESCRIPCIÓN	N.º ART.
Organizadores de maletero	3516-0317

Todos los nºs de artículo en MAGENTA son nuevos para 2021

SADDLEMEN PERFORMANCE OUTFITTER

FUNDAS PARA TAPAS DE MALETAS LATERALES

PARA YAMAHA STRATOLINER DELUXE 10-18



- Proteja las tapas de sus maletas laterales Bagger: la parte trasera está fabricada en un material suave que no daña la pintura de su moto; la parte exterior, fabricada en un material resistente e impermeable, mantiene la suciedad de la carretera y los rasguños provocados por las botas alejados de sus preciadas maletas
- Fácil de instalar; sin necesidad de realizar taladros o modificaciones en la moto
- Fácil de quitar y poner

DESCRIPCIÓN	N.º ART.
Fundas para tapas maletas laterales	3501-1353

SHOW CHROME ACCESSORIES

MOLDURAS SUPERIORES DE MALETA LATERAL

PARA HONDA GL1500 GOLD WING 88-00

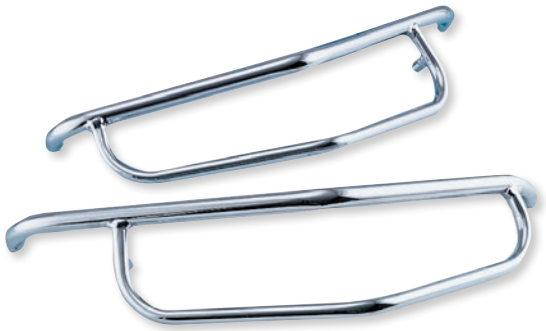

- Protege la tapa de la maleta lateral de los arañazos innecesarios causados por el uso de los pasajeros
- Se ajusta al contorno de las maletas laterales y reviste la zona
- Cromado

DESCRIPCIÓN	N.º ART.
Molduras superiores de maleta lateral	3501-1573

COBRA USA RIDE LOUD

PROTECCIONES PARA TAPA DE MALETA LATERAL

PARA KAWASAKI VN1700 NOMAD/VOYAGER 09-15



- Evite las marcas de rasguños de bota en las bolsas rígidas con un set de protecciones de bolsa Cobra
- Fácil de instalar; incluye todo lo necesario para su montaje
- Acero cromado cortado por láser
- Protección con estilo
- A la venta en parejas

DESCRIPCIÓN	N.º ART.
Protecciones para tapa de maleta lateral	1510-0187





PRO PERFORMANCE PRODUCTS

SOPORTES PARA TAPA DE MALETA LATERAL "BAG BAR"

- Evita que las tapas se hundan en maletas laterales de cuero de serie
- A la venta en parejas

DESCRIPCIÓN	N.º ART.
Soportes para tapas de maleta lateral Bag Bar	100307

Todos los nºs de artículo en MAGENTA son nuevos para 2021

ESCAPES
BOLSAS & EQUIPAJE
FUNDAS & SEGURIDAD
ACCESORIOS GENERALES
PARABRISAS
CARENADOS & CARROCERÍA
ASIENTOS & RESPALDOS
MANILLARES & MANDOS MANUALES
ESTRIBERAS & MANDOS DE PIE
ILUMINACIÓN
ELÉCTRICO & INSTRUMENTACIÓN
CORONAS & PIÑONES
CADENAS & CORREAS TRANSMISIÓN
RUEDAS & ACCESORIOS
FRENOS
SUSPENSIÓN
MOTOR
ALIMENTACIÓN DE MOTOR
AUDIO/VIDEO & SOPORTES
ACCESORIOS PARA PILOTO
TORNILLERÍA & ARTÍCULOS PROMOCIONALES
ÍNDICE

SADDLEMEN PERFORMANCE OUTFITTER

2020-0348

KITS RECOLOCADORES DE INTERMITENTES UNIVERSALES

- Para recolocar los intermitentes de serie en el soporte de matrícula
- Se puede utilizar en la mayoría de motocicletas, para aplicaciones en las que es necesario retraer los intermitentes
- Se requiere modificar el cableado para reubicar los intermitentes

DESCRIPCIÓN	N.º ART.
Negro	2020-0348



DESCRIPCIÓN	N.º ART.
Cromado	2020-0423



SADDLEMEN PERFORMANCE OUTFITTER

KIT DE CORREAS DE DESENGANCHE RÁPIDO

- Se incluyen dos correas de nailon de longitud ajustable; cada una mide 97 cm L (38") cuando se desacoplan las hebillas
- Cada correa incluye una hebilla macho y una hebilla hembra, más una segunda hebilla macho cosida a la correa que encaja con la mayoría de equipajes Saddlemen
- Dos hebillas hembra independientes incluidas también para aplicaciones personalizadas

DESCRIPCIÓN	N.º ART.
Kit de correas de desenganche rápido	3920-0156



SADDLEMEN PERFORMANCE OUTFITTER

KIT DE CORREAS

- Dos correas de nailon de longitud ajustable
- Medidas 97 cm L (38"; 48,5 cm L (19" cuando se enganchan las hebillas de los extremos (macho, hembra)
- Encaje perfecto para los anillos D de muchas bolsas

DESCRIPCIÓN	N.º ART.
Kit de correas	3920-0155





SADDLEMEN PERFORMANCE OUTFITTER

KIT DE PELÍCULA PROTECTORA ADHESIVA

- Muchos elementos del equipaje (bolsas para depósito magnéticas, maletas laterales para moto deportiva, etc.) entran en contacto con el carenado de su moto; proteja la pintura con este kit de película protectora adhesiva
- La cara posterior con adhesivo seguro para la pintura facilita la aplicación de este kit en el depósito de gas, la sección trasera o el guardabarros
- La banda de anclaje transparente es casi invisible una vez instalada
- Incluye dos paneles de 15 cm x 30,5 cm (6" x 12")

DESCRIPCIÓN	N.º ART.
Kit de película protectora adhesiva	4320-0807



SADDLEMEN PERFORMANCE OUTFITTER

REFLECTORES PARA MALETAS LATERALES REDONDOS

- Los reflectores rojos autoadhesivos permiten cumplir con la legislación vigente cuando al añadir maletas laterales grandes se tapan los reflectores de serie
- Medidas 57 mm (2,25"); dos por kit

DESCRIPCIÓN	N.º ART.
Reflectores para maletas laterales redondos	2040-0416

WILLIE & MAX

KIT DE MONTAJE RÍGIDO PARA ALFORJA UNIVERSAL

- Funciona con todas las maletas laterales Willie & Max™ equipadas con un refuerzo de tubo de plástico integral
- Se puede utilizar con cualquier bolsa throw-over que cuenta con parte trasera reforzada o tubo interno

NOTA: Las aplicaciones específicas pueden requerir herrajes adicionales en función de los accesorios instalados, año, marca y modelo de motocicleta

DESCRIPCIÓN	N.º ART.
Kit de montaje rígido para alforja universal	3501-0056





SADDLEMEN
PERFORMANCE OUTFITTER



3521-0001



PUNTO ANCLAJE DE ALFORJA DE DESCONEXIÓN RÁPIDA Y KITS DE SUJECIÓN S4

- Sustituye los tornillos de anclaje de guardabarros
- Diseñado para acoplar/desacoplar todas las maletas laterales Saddlemen y cualquier maleta lateral OEM y no original de parte posterior rígida con un giro de las sujeciones QTL (bloqueo cuarto de vuelta)
- Cada kit incluye cuatro anclajes con sujeciones, espaciadores, arandelas de goma, clips de soporte, ranuras/tornillos/elemento de sujeción e instrucciones
- Se requieren soportes para alforja N.º ART. 35010345 de venta por separado

COMPATIBLE CON	N.º ART.
HONDA	
CMX250C Rebel 85-87, 96-09, 12-16	**3521-0001**[1]
CMX300/500 Rebel 16-17	**3521-0001**
VT600C Shadow VLX/ Shadow VLX Deluxe 00-07	**3521-0001**[1]
VT750RS Shadow 10-13	**3521-0002**
VT750C Shadow A.C.E. Deluxe 00-01	**3521-0001**
VT750/C Shadow Aero 04-16/ Shadow Aero ABS 11-13	**3521-0002**[1]
VT750DC Shadow Spirit 01-07	**3521-0002**
VT750C2 Shadow Spirit 07-16/ Shadow Spirit ABS 13-15	**3521-0002**
VT750C2B Shadow Phantom 10-20	**3521-0002**
VF750C Magna 00-03/Magna Deluxe 00	**3521-0001**
VT1100C3 Shadow Aero 00-02	**3521-0001**
VT1100C Shadow Spirit 00-07	**3521-0003**[1]
VT1100C2 Shadow American Classic Edition (A.C.E.) 95-99	**3521-0003**[1]
VT1100C2 Shadow Sabre 00-07	**3521-0003**
VT1100T Shadow Ace Tourer 98-01	**3521-0003**
VTX1300C 03-09	**3521-0003**
VTX1300R 05-09	**3521-0003**
VTX1300S 03-07	**3521-0003**
VTX1300T 08-09	**3521-0003**
GL1500C Valkyrie 97-00	**3521-0003**
GL1500CD Valkyrie 01-03	**3521-0003**
VTX1800C 02-07	**3521-0003**
VTX1800F 05-08	**3521-0003**
VTX1800N 04-08	**3521-0003**
VTX1800R 02-07	**3521-0003**
VTX1800S 02-06	**3521-0003**
KAWASAKI	
BN125 Eliminator 01-09	**3501-0336**
EN500 Vulcan 500 96	**3501-0336**
EN500 Vulcan 500/Vulcan 500 LTD 96-09	**3501-0336**

COMPATIBLE CON	N.º ART.
KAWASAKI (CONT.)	
VN750 Vulcan 86-05	**3501-0336**
VN750A 99-06	**3501-0336**
VN800 Classic 95	**3501-0336**
VN800 Classic 06	**3501-0336**
VN900 Classic Light Tourer/ Vulcan Classic/Vulcan Classic LT/ Vulcan Custom 11-17	**3501-0336**
VN900 Vulcan Classic/Vulcan Classic LT/ Vulcan Custom 06-20	**3501-0336**
VN1500 Vulcan Classic 99-04	**3501-0336**
VN1500FI Vulcan Classic 00-08	**3501-0336**
VN1600 Vulcan Classic 03-08	**3501-0336**
VN2000 Classic/Vulcan/Vulcan Classic/ Vulcan Classic Limited 04-10	**3501-0336**
SUZUKI	
C50/C/T/Z Boulevard 05-12	**3501-0337**[1]
M50/Z Boulevard 05-09	**3501-0337**
LS650 Savage 00-20	**3501-0337**
VL800 Volusia 01-04	**3501-0337**
VZ800 Intruder M 800/Z 05-09	**3501-0337**
VZ800 Marauder 97-04	**3501-0337**
C90/B/T Boulevard 05-09	**3501-0337**
C109RT Boulevard 08-10	**3521-0002**
M109R Boulevard 05-09	**3501-0337**
VL1500LC Intruder C 1500/ Intruder Legend Classic 98-20	**3501-0337**
C1800R Intruder 12	**3521-0002**
TRIUMPH	
America Classic Touring 11	**3521-0001**
America LT 14-18	**3521-0001**
Rocket III 2300 04-09	**3521-0001**
Rocket III 2300 Classic 06-09	**3521-0001**
Rocket III 2300 Roadster 10-20	**3521-0001**
Speedmaster 03-18	**3521-0001**

COMPATIBLE CON	N.º ART.
TRIUMPH (CONT.)	
Thunderbird 1700 Big Bore 10	**3521-0001**
Thunderbird SE 10	**3521-0001**
Thunderbird SE 12	**3521-0001**
Thunderbird Storm 11-18	**3521-0001**
VICTORY	
106 CI Freedom V-Twin 09	**3521-0001**
Boardwalk 13-15	**3521-0001**
Cory Ness Jackpot 08-10	**3521-0001**
Gunner 14-15	**3521-0001**
Hammer 05-11	**3521-0001**
Hammer 8-Ball 10-15	**3521-0001**
Hammer S 07-12	**3521-0001**
High-Ball 11-15	**3521-0001**
Judge 12-15	**3521-0001**
Kingpin 04-12	**3521-0001**
Kingpin - Arlen Ness 05	**3521-0001**
Kingpin 8-Ball 08-11	**3521-0001**
Kingpin Low 09	**3521-0001**
Kingpin Tour 07-09	**3521-0001**
Vegas 05-12	**3521-0001**
Vegas Arlen Ness LE 04-08	**3521-0001**
Vegas 8-Ball 05-15	**3521-0001**
Vegas Jackpot 06-15	**3521-0001**
Vegas Low 08-09	**3521-0001**
Vegas Zach Ness 11-12	**3521-0001**
YAMAHA	
XVS650 V Star Classic/Custom 98-14	**3501-0338**
XVS650 Drag Star/Classic 98-14	**3501-0338**
XVS1100 Drag Star Classic 00-07	**3501-0338**
XVS1100 V Star Classic/Custom 99-11	**3501-0338**
XV1700 Road Star/S/Midnight/ Silverado/Wild Star/Warrior 03-14	**3501-0338**
XV1900 Stratoliner/Roadliner 06-14	**3501-0338**

[1] Requiere la reubicación de los intermitentes.







SOPORTES PARA ALFORJA UNIVERSALES S4

- Recomendado para utilizar con cualquier maleta lateral
- Incluye dos soportes para maleta lateral de acero cromado más todas las ranuras, tornillos y espaciadores necesarios para la instalación

DESCRIPCIÓN	N.º ART.
Soportes para alforja universales S4	**3501-0345**


3501-0689


BLV26461

PROTECTORES PARA ALFORJA/SOPORTES

- Evita que las alforjas throw-over queden enredadas en la rueda trasera
- Fijación a puntos de montaje existentes para fácil instalación; compatibles con cada moto
- Fabricado en acero cromado robusto
- Solución segura para los motociclistas y las maletas laterales

COMPATIBLE CON	N.º ART.
HONDA	
VT600C/VLX600CD Shadow 98-07	**3501-0306**
VF750C Magna 95-03	**BLV-26110**
VT750C Shadow/Ace 97-03	**BLV26115**
VT750DC Black Widow/Spirit 00-07	**BLV26116**
VT750CS Shadow/Aero 04-14	**3501-0014**
VT750C2 Spirit/C2A Phantom/C2B Black Spirit 07-14	**3501-0271**
	1510-0154[1]
VTX1300C 04-06	**BLV26150**
VT1300CR Stateline 10-14	**3501-0689**[2]
VTX1300/R/S 03-07	**BLV26160**
VTX1800R/S 01-07	**BLV26160**
VTX1800/C 01-07	**BLV26150**
KAWASAKI	
VN900 Vulcan/Classic/Custom/Light Tourer 06-20	**3501-0182**
VN1500/1600 Mean Streak 02-08	**BLV26461**
VN1600 Vulcan/Classic 03-08	**BLV26461**

KITS DE MONTAJE

DESCRIPCIÓN	N.º ART.
Cromado	**3501-0658**
Negro	**3501-0688**

COMPATIBLE CON	N.º ART.
SUZUKI	
VL800 Volusia 01-04	**BLV26325**
VZ800 M Intruder/M50 Boulevard 05-09	**BLV26325**
VL800 C Intruder/C50 Boulevard 05-14	**BLV26325**
VZ800 Marauder 96-04	**BLV-26320**
VZR1800 M Intruder/M109R Boulevard 06-14	**3501-0181**
YAMAHA	
XVS650 Drag Star Classic/V-Star Classic 99-11	**3501-0272**
XVS950 Midnight Star/V-Star 09-14	**3501-0553**
XVS1100 Drag Star Classic/V-Star Classic 99-09	**3501-0048**
XVS1100 Drag Star/V-Star Custom 99-09	**3501-0048**
XVS1300 Midnight Star/V-Star 07-14	**3501-0273**
XVS1300 Custom/Stryker 11-18	**3501-0706**
XV1900 Raider 08-18	**3501-0381**

[1] Pintura electroestática en polvo negra
[2] Debe pedirse también el kit de montaje N.º ART. 3501-0688; se vende por separado.


3501-1629


3501-1632


3501-1633

TIRANTES DE MALETA LATERAL

- Los soportes de acero cromado se montan en los soportes del guardabarros trasero
- Mantiene las alforjas laterales alejadas de la pinza de freno, los basculantes y el neumático trasero
- No requieren taladrar
- Se incluye el herraje de montaje; es posible que se requiera herraje adicional si se ha instalado un respaldo no original

COMPATIBLE CON	N.º ART.
HONDA	
VLX600 Shadow 99-07	**3501-1629**
VT750 Spirit 02-08	**3501-1628**
VT1100 96-08	**3501-1627**
VT1100 Sabre 00-08	**3501-1626**
VTX1300 R/S 03-09/VTX1800 N/R/S/T 02-08	**3501-1630**

COMPATIBLE CON	N.º ART.
SUZUKI	
VL800 01-04/C50 /M50 05-08	**3501-1632**
YAMAHA	
XVS950 V-Star 09-10/XVS1300A V-Star 07-09	**3501-1633**

Todos los nºs de artículo en MAGENTA son nuevos para 2021

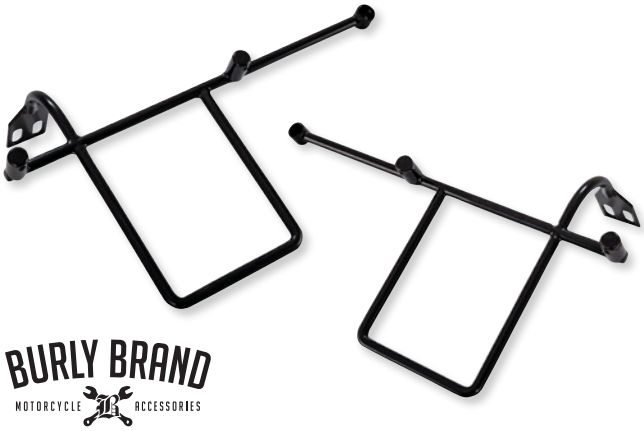

BURLY BRAND
MOTORCYCLE ACCESSORIES

SOPORTES MALETA LATERAL

PARA MODELOS TRIUMPH

- Incluye los soportes izquierdo y derecho en acero con acabado pulverizado negro, dos soportes para reubicación de intermitentes (si es necesario) y todo el herraje necesario para maletas laterales Burly
- Se venden por parejas

COMPATIBLE CON	N.º ART.
Bonneville/SE 09-18	3521-0124
Bonneville EFI 08-09	3521-0124
Bonneville T100 02-05	3521-0124
Bonneville T100 EFI 08-18	3521-0124

COMPATIBLE CON	N.º ART.
Scrambler 06-08	3521-0124
Scrambler EFI 08-17	3521-0124
Thruxton 900 04-07	3521-0124
Thruxton 900 EFI 08-16	3521-0124



SHOW CHROME ACCESSORIES

FIJACIONES DE MALETA LATERAL

- Fijaciones de maleta lateral Posi-Lock™
- Diseñadas para no fallar, son una gran solución antirrobo y de cierre rápido para modelos tipo HD
- Con grapas que impiden soltar las fijaciones desde el exterior de la maleta lateral con alicates
- Con cómodas perillas negras de 38 mm (1,5") que facilitan la colocación y aseguran que las maletas laterales no se suelten, a la vez que permiten quitar las alforjas rápidamente cuando no se desean llevar
- A la venta en juegos de 4 para dos maletas laterales

COMPATIBLE CON	N.º ART.
VICTORY	
Cross Country 10-15, Cross Roads 10-14, Hardball 12-13 and Magnum 15-17	2404-0668



SHOW CHROME ACCESSORIES

ANCLAJES PARA CORREAS DE ASIENTO

PARA HONDA GL1800 GOLD WING 18-19

- Esta pareja de anclajes para correas de fijación a medida le permite amarrar de forma sencilla los objetos que transporte en el asiento trasero
- Una solución sencilla para fijar pulpos elásticos al asiento
- Perfiladas para que sean fáciles de usar y montar detrás de los asideros izquierdo y derecho
- En ángulo para minimizar las posibilidades de que el asiento sufra daños desgaste, así como para que sean fáciles de usar
- Acabado pulverizado color negro
- A la venta en parejas

DESCRIPCIÓN	N.º ART.
Anclajes para correas de asiento	3920-0457





SHOW CHROME ACCESSORIES

ANCLAJES PARA CORREAS DE ASIENTO

PARA HONDA GL1500/1800 GOLD WING 88-17 (EXCEPTO F6B)

- Soportes de sujeción de asiento contorneados *custom*
- La forma perfecta de colocar pulpos elásticos en el asiento de su Gold Wing sin dañar el asiento
- Con forma para que sean fáciles de usar y montar detrás de los asideros izquierdo y derecho
- Disponible en acabado negro con pintura electroestática en polvo
- A la venta en packs de 4

DESCRIPCIÓN	N.º ART.
Anclajes para correas de asiento	3920-0488



85-83404

EMGO

TUERCAS NET-NUTS

- Ideales para sujetar cuerdas elásticas y redes
- Disponibles en seis tamaños populares
- A la venta en parejas

TAMAÑO DE ROSCA	N.º ART.
8 mm x 1,25 mm	85-83404
10 mm x 1,25 mm	85-83405
10 mm x 1,50 mm	85-83406
5/16" x 18 SAE	85-83407
3/8" x 16 SAE	85-83409
3/8" x 24 SAE	85-83408

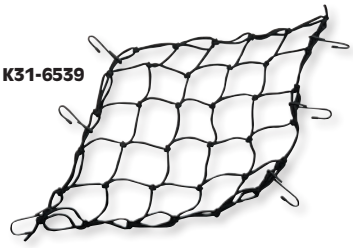

K31-6539

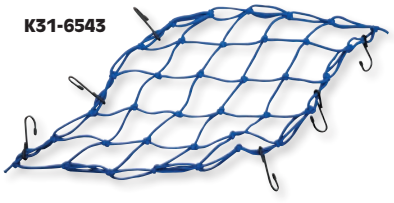

K31-6543

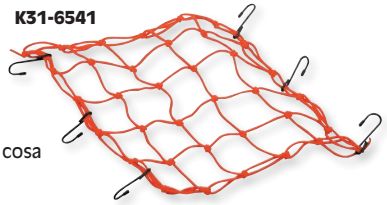

K31-6541

EMGO

REDES ELÁSTICAS

- Redes versátiles capaces de amarrar casi cualquier cosa
- Se estiran hasta más del doble de su tamaño cuadrado de 38 cm (15")
- Seis ganchos no abrasivos recubiertos

COLOR	N.º ART.
Negro	K31-6539
Azul	K31-6543

COLOR	N.º ART.
Rojo	K31-6541

ESCAPES
BOLSAS & EQUIPAJE
FUNDAS & SEGURIDAD
ACCESORIOS GENERALES
PARABRISAS
CARENADOS & CARROCERÍA
ASIENTOS & RESPALDOS
MANILLARES & MANDOS MANUALES
ESTRIBERAS & MANDOS DE PIE
ILUMINACIÓN
ELÉCTRICO & INSTRUMENTACIÓN
CORONAS & PIÑONES
CADENAS & CORREAS TRANSMISIÓN
RUEDAS & ACCESORIOS
FRENOS
SUSPENSIÓN
MOTOR
ALIMENTACIÓN DE MOTOR
AUDIO/VIDEO & SOPORTES
ACCESORIOS PARA PILOTO
TORNILLERÍA & ARTÍCULOS PROMOCIONALES
ÍNDICE

KURYAKYN

PORTAEQUIPAJES MULTIUSO AJUSTABLE

1510-0238

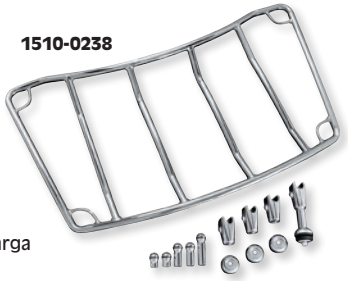

- Puntos de fijación ajustables que permiten su montaje en cualquier tapa de baúl, plana o curvada
- Con anillas en las esquinas para asegurar la carga
- Diseño tubular cromado de 13 mm (1/2") que permite usar soportes de bandera
- El kit incluye una pareja de extensiones para los puntos de fijación para poder montar el portaequipajes en tapas de baúl con la parte posterior curvada de forma pronunciada hacia abajo o tapas con spoiler

DESCRIPCIÓN	N.º ART.
Cromado	1510-0238

1510-0388



- Compatible con modelos equipados con baúles Touring
- Disponibles en acabados cromado o negro brillo
- Mide 53,5 cm An x 30,5 cm L (21" x 12")

DESCRIPCIÓN	N.º ART.
Negro brillante	1510-0388

1510-0504



1510-0505

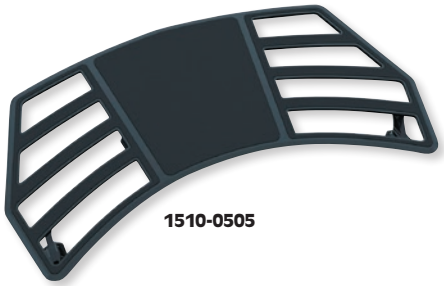

REJILLA PORTAEQUIPAJES OMNI
PARA HONDA GL1800 GOLD WING 18-20

- Más superficie que la solución OEM y con un estilo elegante y moderno que complementa las líneas de la nueva Gold Wing
- Aluminio mecanizado CNC con almohadillas de goma integradas para evitar que la carga pueda deslizarse
- Requiere taladrar para la instalación con tornillos (compatible con el patrón de tornillos del portaequipajes OEM)
- Disponibles en acabados cromado o negro satinado
- Dimensiones 58,5 cm An x 25,5 cm L (23" x 10")
- Carga máxima recomendada 4,5 kg (10 lb)

DESCRIPCIÓN	N.º ART.
Cromado	1510-0504

DESCRIPCIÓN	N.º ART.
Negro satinado	1510-0505

1510-0028



1510-0287



PORTAEQUIPAJES
PARA HONDA GL1800 GOLD WING 01-19

- Todo el herraje de montaje necesario incluido

DESCRIPCIÓN	N.º ART.
Cromado	1510-0028

DESCRIPCIÓN	N.º ART.
Negro brillante	1510-0287

ELEVADORES PORTAEQUIPAJES
PARA HONDA GL1800 GOLD WING 01-20

- Eleva el portaequipajes de Kuryakyn aproximadamente 16 mm (5/8")
- Distribuye mejor la carga y facilita la limpieza debajo del portaequipajes
- Reutilización de los orificios de montaje de serie
- Venta por set
- Solo para el portaequipajes de Kuryakyn N.º ART. 1510-0028; véase arriba

DESCRIPCIÓN	N.º ART.
Cromado	1510-0091
Negro brillante	1510-0288

1510-0091



1510-0288



Todos los nºs de artículo en MAGENTA son nuevos para 2021

PARTS UNLIMITED

PORTAEQUIPAJES TOURBOX

PARA HONDA GL1800 01-17

- Portaequipajes cromado con barra para proteger la parte elevada de la Tourbox
- Dimensiones 56 cm A x 28 cm P (22" x 11")
- Todo el herraje necesario para el sistema de anclaje de cuatro puntos incluido

NOTA: No compatible con spoiler.



DESCRIPCIÓN	N.º ART.
Portaequipajes Tourbox	DS710210

RIVCO





PORTAEQUIPAJES DE BAÚL EXTENSIBLE

PARA HONDA GL1800 GOLD WING 18-20

- Elegante portaequipajes de aluminio cortado con láser con un acabado de pintura electroestática en polvo negra
- Instalación en la ubicación de serie
- Mide 21,5 cm W (8,5") cuando está cerrado; mide 29 cm W (11,5") cuando se expande para añadir comodidad

DESCRIPCIÓN	N.º ART.
Portaequipajes de baúl extensible	1510-0717

1510-0324

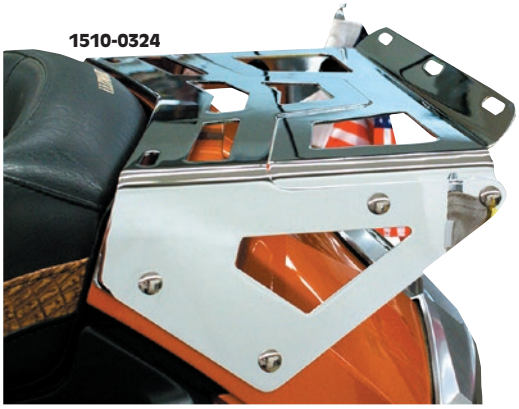

1510-0325



PORTAEQUIPAJES EXTENSIBLE MONTADO SOBRE BAÚL

PARA CAN-AM SPYDER RT 10-18

- Cortado con láser
- Admite cuerdas elásticas y redes
- 40,5 cm (16") de ancho
- Largo 25,5 cm (10") sin extender y 34,5 cm (13,5") extendido
- Disponible en cromado y negro

DESCRIPCIÓN	N.º ART.
Cromado	1510-0324

DESCRIPCIÓN	N.º ART.
Negro	1510-0325

PORTAEQUIPAJES POLARIS SLINGSHOT

- Desmontable en cuestión de segundos
- Acabado pulverizado color negro
- Montaje en el lado del acompañante o el conductor
- Todo el herraje de montaje necesario incluido
- Medidas: 28 cm x 40,5 cm (11" x 16")
- A la venta por unidad

COMPATIBLE CON	N.º ART.
POLARIS	
Slingshot 15-16	1510-0406
Slingshot 17-18	1510-0387

1510-0387



Todos los nºs de artículo en MAGENTA son nuevos para 2021

ESCAPES
BOLSAS & EQUIPAJE
FUNDAS & SEGURIDAD
ACCESORIOS GENERALES
PARABRISAS
CARENADOS & CARROCERÍA
ASIENTOS & RESPALDOS
MANILLARES & MANDOS MANUALES
ESTRIBERAS & MANDOS DE PIE
ILUMINACIÓN
ELÉCTRICO & INSTRUMENTACIÓN
CORONAS & PIÑONES
CADENAS & CORREAS TRANSMISIÓN
RUEDAS & ACCESORIOS
FRENOS
SUSPENSIÓN
MOTOR
ALIMENTACIÓN DE MOTOR
AUDIO/VIDEO & SOPORTES
ACCESORIOS PARA PILOTO
TORNILLERÍA & ARTÍCULOS PROMOCIONALES
ÍNDICE

SHOW CHROME ACCESSORIES





PORTAEQUIPAJES DE BAÚL CONTOUR

PARA HONDA GL1800 GOLD WING 01-18

- Disponible en negro satinado o cromado con almohadillas de goma antideslizantes integradas
- Exclusivo portaequipajes con un perfil ligeramente curvado a juego con la forma del baúl de la GL1800
- Portaequipajes construido en aluminio billet y mecanizado CNC; incluye todo el herraje necesario
- Su diseño permite usar en baúles de Gold Wing GL1800 con o sin spoiler OEM
- Sus amplias dimensiones de 58,5 cm (23") L x 30,5 cm (12") An permite usarlo con todos los equipajes Hopnel™ y Ultragard™ para satisfacer todas las necesidades al viajar
- Exclusivas arandelas cónicas que se ajustan al estilo del baúl y distribuyen la carga, evitando la aparición de grietas

DESCRIPCIÓN	N.º ART.
Negro satinado	1510-0323

DESCRIPCIÓN	N.º ART.
Cromado	0504-0347





REJILLAS PORTAEQUIPAJES TOUR

PARA HONDA GL1800 GOLD WING F6B 13-17

- Diseño a medida a juego de las líneas de la Honda F6B
- Pueden montarse con el soporte OEM o con el N.º ART. 1510-0453, usado para montar la rejilla portaequipajes y/o el respaldo
- Disponible en acabados negro mate o cromado
- Mide 47,5 cm x 30,5 cm (18 3/4" x 12")
- Capacidad para bolsas touring grandes



DESCRIPCIÓN	N.º ART.
Negro mate	1510-0450

DESCRIPCIÓN	N.º ART.
Cromado	1510-0452

DESCRIPCIÓN	N.º ART.
Soporte rejilla portaequipajes	1510-0453

Todos los nºs de artículo en MAGENTA son nuevos para 2021

SHOW CHROME ACCESSORIES

PORTAEQUIPAJES GT TOUR

PARA HONDA GL1800 GOLD WING 18-19

- Complementan elegantemente las líneas naturales del baúl
- Acomoda sin complicaciones su bolsa de equipaje favorita y permite fijarla de forma segura mediante los puntos de anclaje antideslizantes en las esquinas
- Incluye separadores específicos rebajados y de forma cónica para ajustar de forma sencilla el portaequipajes al contorno del baúl y evitar que se produzcan fisuras por tensión en la tapa del baúl
- Incluye arandelas de goma grandes debajo de todos los separadores para proteger la pintura de la moto y evitar la entrada de agua
- Disponible en acabado cromado o negro satinado
- Mide 57 cm x 38 cm (22 1/2" x 15")



1510-0497

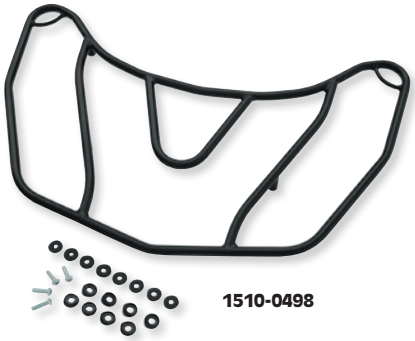

1510-0498

COLOR	N.º ART.
Cromado	1510-0497

COLOR	N.º ART.
Negro satinado	1510-0498

PORTAEQUIPAJES

PARA HONDA GL1800 GOLD WING 18-19 (NO MODELOS TOURING)

- Complementan elegantemente las líneas naturales de las GL1800 Gold Wing más modernas
- Acomodan fácilmente su equipaje favorito
- Fijan el equipaje con seguridad a su diseño tubular
- Incluye todo el herraje de montaje necesario y se monta fácilmente en las inserciones de la tapa para un look depurado
- Dimensiones 47 cm x 24 cm (18 1/2" x 9 1/2")
- Disponible en cromado o negro satinado



1510-0499

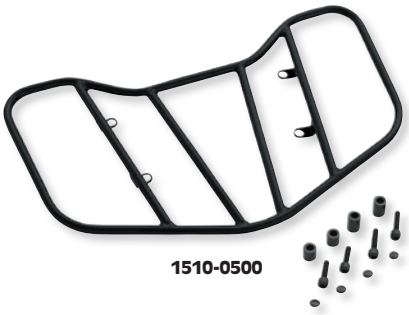

1510-0500

COLOR	N.º ART.
Cromado	1510-0499

COLOR	N.º ART.
Negro satinado	1510-0500

PORTAEQUIPAJES BAÚL DELUXE

PARA GL1500 88-00/ GL1800 01-17 (NO F6B)/ VALKYRIE INTERSTATE 99-01

- Portaequipajes grande a medida del baúl OEM
- Las cargas deben limitarse según las especificaciones del fabricante
- Dimensiones: 61 cm x 33 cm x 18 cm (24" x 13" x 7,2")



DS710191



1510-0327

DESCRIPCIÓN	N.º ART.
Cromado	DS710191

DESCRIPCIÓN	N.º ART.
Negro	1510-0327

REJILLA PORTAEQUIPAJES

PARA YAMAHA STAR VENTURE 99-18

- Amplia rejilla portaequipajes de 51 cm x 32 cm (20" x 12 1/2") que permite transportar fácilmente bolsas de equipaje grandes y que incluye espaciadores cónicos especiales para ajustar de forma más sencilla la rejilla portaequipajes a la curvatura del baúl
- Los espaciadores cónicos están rebajados para que el portaequipajes quede apoyado de forma segura en los espaciadores, gracias a lo que se distribuye la carga por la tapa del baúl y se evita la aparición de fisuras por tensiones
- Las arandelas de goma debajo de cada espaciador no solo protegen la pintura de la moto, sino que también aseguran un montaje estanco
- Se deben consultar las especificaciones del fabricante del baúl para los límites de carga

1510-0392



1510-0393



DESCRIPCIÓN	N.º ART.
Cromado	1510-0392

DESCRIPCIÓN	N.º ART.
Negro satinado	1510-0393

Todos los nºs de artículo en MAGENTA son nuevos para 2021

SHOW CHROME ACCESSORIES

REJILLA PORTAEQUIPAJES

PARA CAN-AM SPYDER 10-18

- Dimensiones 57 cm x 34,5 cm (22 1/2" x 13 1/2") adecuadas para bolsas de equipaje estándar
- Montaje con arandelas especiales cónicas para evitar fisuras en la tapa



1510-0264

DESCRIPCIÓN	N.º ART.
Cromado	1510-0264



1510-0328

DESCRIPCIÓN	N.º ART.
Negro	1510-0328

REJILLA PORTAEQUIPAJES

PARA CAN-AM SPYDER F3T/ LTD 16-18

- Amplia rejilla portaequipajes de 47,5 cm x 30,5 cm (18 3/4" x 12") que permite transportar fácilmente el equipaje y cuyas patas de fijación se alinean con los puntos de fijación OEM para facilitar su montaje si ya se tenía montado una rejilla portaequipajes OEM
- Los espaciadores cónicos especiales de Big Bike Parts® ayudan a distribuir la carga y ajustar de forma sencilla el montaje a la curva del baúl para evitar tensiones y la aparición de fisuras
- La arandela de goma debajo de cada espaciador no solo protege la pintura de la moto, sino que también asegura un montaje estanco
- Diseñado específicamente para el baúl Can-Am Spyder F3T y LTD en modelos del 2016 y siguientes
- Disponibles tanto en acabados cromado o negro satinado



1510-0394

DESCRIPCIÓN	N.º ART.
Cromado	1510-0394



1510-0395

DESCRIPCIÓN	N.º ART.
Negro satinado	1510-0395

PORTAEQUIPAJES DE GUARDABARROS TRIKE

- Se adapta a la mayoría de los bastidores trike
- Fácil de instalar con el herraje de montaje suministrado; requiere perforar orificios
- 30,5 cm L x 16 cm A (12" x 6 1/4")



DESCRIPCIÓN	N.º ART.
Portaequipajes de guardabarros trike	1405-0303

KIT ELEVACIÓN PORTAEQUIPAJES TUBOS DE 13 MM (1/2")

PARA PORTAEQUIPAJES SHOW CHROME ACCESSORIES

- Proporciona más espacio debajo de las rejillas portaequipajes, facilitando la limpieza o el acceso a otros accesorios debajo
- Estos elevadores son universales para tubos de 13 mm (1/2") de diámetro y tienen un bisel rebajado especial que mejora las patas originales y asegura su fijación
- Alargan las patas originales 16 mm (5/8") y son compatibles con rejillas portaequipajes con patas de 13 mm (1/2")
- El kit incluye cuatro elevadores con dos juegos de tornillos; tornillos 4 x 6 mm (M6) y tornillos 4 x 6 mm-20, para sustituir los tornillos más cortos que vienen con la mayoría de las rejillas portaequipajes
- Para un montaje perfecto, los elevadores se deben colocar entre las patas de la rejilla portaequipajes y las bases en ángulo suministradas con los portaequipajes Show Chrome Accessories



DESCRIPCIÓN	N.º ART.
Elevadores portaequipajes	1510-0333

Todos los nºs de artículo en MAGENTA son nuevos para 2021

KURYAKYN

RESPALDO Y ALMOHADILLA PARA RESPALDO PLUG-N-PLAY

PARA HONDA VT1300 STATELINE/INTERSTATE 10-16

- El respaldo y la almohadilla bajos se venden por separado

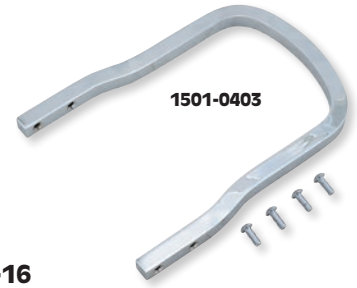

1501-0403



0822-0162

DESCRIPCIÓN	N.º ART.
Respaldo bajo para placas laterales plug-n-play (24 cm H (9,5"))	1501-0403

DESCRIPCIÓN	N.º ART.
Almohadilla de respaldo (17 cm An x 24 cm Al (6 3/4" x 9 1/2"))	0822-0162



1510-0133



1510-0186

COBRA USA RIDE LOUD

PORTAEQUIPAJES PARA ASIENTO INDIVIDUAL (CONFORMADO)

- Diseñado para ser utilizado sin respaldo
- Fabricado en robusto acero cortado con láser y conformado, posteriormente pulido y cromado para un acabado deslumbrante
- No compatible con el respaldo de Cobra



1510-0180

COMPATIBLE CON	N.º ART.
HONDA	
VT1300CX Fury 10-17	1510-0133

COMPATIBLE CON	N.º ART.
KAWASAKI	
VN1700 Vulcan 09-14	1510-0186

COMPATIBLE CON	N.º ART.
YAMAHA	
XVS1300C Stryker 11-18	1510-0180

COBRA USA RIDE LOUD

PORTAEQUIPAJES

- Diseñados para usarse sin respaldo
- Diseño conformado fabricado a partir de chapa de acero maciza
- Todos pulidos y cromados para un acabado de alto brillo



1510-0116

COMPATIBLE CON	N.º ART.
HONDA	
CMX250 Rebel 96-15	1510-0116

COMPATIBLE CON	N.º ART.
SUZUKI	
M109R Boulevard 06-14	1510-0128

COMPATIBLE CON	N.º ART.
YAMAHA	
XV1700 Raider 08-18	1510-0124

SHOW CHROME ACCESSORIES

PORTAEQUIPAJES SOLO

- Montaje en lugar del asiento trasero; fijación en los puntos de anclaje existentes
- Depura la estética del guardabarros trasero con un toque personal de comodidad



1510-0115

COMPATIBLE CON	N.º ART.
SUZUKI	
VL800 Intruder Volusia 01-04	1510-0089
C800 Intruder 05-16	1510-0089

COMPATIBLE CON	N.º ART.
YAMAHA	
XVS1300 V-Star 07-08	1510-0115

Todos los nºs de artículo en MAGENTA son nuevos para 2021



1510-0449

1510-0445



CustomAccess

KITS DE PORTAEQUIPAJES

- Fabricado en acero inoxidable pulido, 4 mm de grosor
- Portaequipajes fácil de instalar, incluye instrucciones y todo el herraje necesario
- Fácil de poner y quitar con tan solo un clic
- Compatible con el baúl Be Good (N.º ART. 3516-0273), pág. 199

COMPATIBLE CON	COLOR	N.º ART.
HONDA		
VT 750 Spirit 07-13	Acero inoxidable	**1510-0443**
VT 750 Shadow Spirit 10-11	Acero inoxidable	**1510-0443**
VT 750 C Shadow 04-16	Acero inoxidable	**1510-0444**
VT 750 C Shadow Black Spirit 10-16	Acero inoxidable	**1510-0443**

COMPATIBLE CON	COLOR	N.º ART.
KAWASAKI		
Vulcan S 15-19	Acero inoxidable negro	**1510-0449**
Vulcan S Cafe 17-19	Acero inoxidable negro	**1510-0449**
VN 900 Classic (VN900B) 06-16	Acero inoxidable	**1510-0445**
VN 900 Classic (VN900C) 07-16	Acero inoxidable	**1510-0445**
YAMAHA		
XV950A Midnight Star 09-16	Acero inoxidable	**1510-0446**

1510-0140



MOOSE RACING

PORTAEQUIPAJES TRASERO EXPEDITION

- En acero con acabado electrostático
- Fácil instalación con tornillos, no requiere taladrar
- Portaequipajes de tamaño mediano que se integra en el diseño de la motocicleta
- Los asientos se pueden desmontar sin que sea necesario desmontar el portaequipajes
- Fijación sencilla y segura de la mayoría de bolsas traseras
- Dimensiones 43 cm delante x 35,5 cm detrás x 25,5 cm L (17" x 14" x 10")
- Todo el herraje de montaje incluido

COMPATIBLE CON	PESO DEL PORTAEQUIPAJES	N.º ART.
HONDA		
CRF230L/M 08-13	-	**1510-0168**
CRF250L 13-16	-	**1510-0199**
XR650R 00-08	1,9 kg/ 2,9 kg con bastidor auxiliar (4,18 lb/ 6,46 lb)	**1510-0167**
XR650L 93-18	1,9 kg (4,26 lb)	**1510-0138**[2]
KAWASAKI		
KLR250 87-07	1,6 kg (3,5 lb)	**1510-0172**
KL250 Sherpa 00-03, 09-10	1,7 kg (3,84 lb)	**1510-0173**
KLX250S/F 09-15	1,8 kg (4,02 lb)	**1510-0144**[1]
KLR650 08-18	1,8 kg (3,90 lb)	**1510-0205**

COMPATIBLE CON	PESO DEL PORTAEQUIPAJES	N.º ART.
SUZUKI		
DR350 90-99	1,7 kg (3,82 lb)	**1510-0170**
DRZ400S 00-18	2,0 kg (4,52 lb)	**1510-0140**
DR650SE 96-17	1,9 kg (4,30 lb)	**1510-0141**
YAMAHA		
TW200 87-18	1,5 kg (3,50 lb)	**1510-0136**
XT225 92-07	2,5 kg (5,62 lb)	**1510-0164**
XT250 08-18	2,2 kg (4,92 lb)	**1510-0137**
WR250R/X 08-18	1,7 kg (3,84 lb)	**1510-0165**[2]

[1] Acabado en color negro.
[2] Requiere taladrar para el montaje.

1510-0401



MOOSE RACING

PORTAEQUIPAJES TRASERO XCR

- Fabricado en acero calibre 12
- Múltiples puntos de amarre
- Instalación sencilla sin que sea necesario realizar modificaciones
- Capacidad de carga hasta 18,1 kg (40 lbs)
- Acabado pulverizado negro texturizado
- Todo el herraje de montaje incluido

COMPATIBLE CON	N.º ART.
HONDA	
CRF250L 13-18	**1510-0399**
CRF250L Rally 17	**1510-0399**
XR650L 12-20	**1510-0400**
KAWASAKI	
KLX 250 09-14	**1510-0398**

COMPATIBLE CON	N.º ART.
SUZUKI	
DR200S 15-18	**1510-0403**
DR-Z400S 00-18	**1510-0402**
DR-Z400SM 05-18	**1510-0402**
DR650SE 11-20	**1510-0401**

COMPATIBLE CON	N.º ART.
YAMAHA	
WR250R 09-18	**1510-0405**
XT250 08-18	**1510-0404**

NOTA: EVALÚE ADECUADAMENTE LA CARGA DE SU MOTO. LOS LÍMITES DEPENDERÁN DE LA EXPERIENCIA DEL CONDUCTOR, LA VELOCIDAD, EL TERRENO Y LAS CONDICIONES METEREOLÓGICAS

Todos los nºs de artículo en MAGENTA son nuevos para 2021

SW-MOTECH

1510-0560



1510-0531



PORTAEQUIPAJES ADVENTURE

- Diseñados para resistir las vibraciones de la carretera, impactos y cargas pesadas
- En aleación de aluminio de 4 mm ligera a la vez que resistente
- Montaje en los puntos de anclaje originales
- Múltiples orificios funcionales compatibles con los kits adaptadores de numerosos baúles
- Amplia superficie de contacto con gran cantidad de puntos de anclaje
- Acabado pulverizado color negro

COMPATIBLE CON	N.º ART.
BMW	
G310GS 17-20	**1510-0560**
F650GS Twin 07-11	**1510-0552**
F700GS 12-20	**1510-0552**
F750/850 GS 18-20	**1510-0561**
	1510-0733[2]
F800GS 08-20	**1510-0552**
F800GS Adventure 13-20	**1510-0552**
S1000XR 15-20	**1510-0923**
	1510-0553[1]
R1200GS LC/LC Adventure 13-20	**1510-0557**
R1200GS LC Rally 16-20	**1510-0557**
R1250GS/GS Adventure 18-20	**1510-0557**
HONDA	
CRF1000L Africa Twin 15-20	**1510-0531**
CRF1000L Africa Twin Adventure Sport 18-20	**1510-0534**

COMPATIBLE CON	N.º ART.
HONDA (CONT.)	
CRF1100L Africa Twin 19-20	**1510-0723**
CRF1100L Africa Twin Adventure Sport 19-20	**1510-0727**
KAWASAKI	
Versys 650 15-20	**1510-0715**
KTM	
Adventure 790 19-20	**1510-0707**
Adventure 1050 14-16	**1510-0707**
Adventure/R 1090 16	**1510-0707**
Adventure 1190 13	**1510-0707**
Adventure S 1290 14-16	**1510-0707**
Super Adventure R/S 1290 16-20	**1510-0707**
MOTO GUZZI	
V85TT 19-20	**1510-0708**

EXTENSIÓN PORTAEQUIPAJES ADVENTURE

- Extensión estable que se puede montar en cualquier portaequipajes Adventure con tan solo cuatro tornillos
- Aumenta la ya de por sí amplia superficie de contacto en un 30%
- Sus numerosos puntos de anclaje y el reborde en la parte delantera y trasera facilitan el transporte de cargas voluminosas
- Acabado pulverizado color negro

COMPATIBLE CON	N.º ART.
SUZUKI	
V-Strom 650 11-16	**1510-0714**
V-Strom 650 17-20	**1510-0540**
V-Strom 1000 14-20	**1510-0540**
TRIUMPH	
Tiger 800/XC 10-14	**1510-0568**
Tiger 800 XC/XCa/XCx/ XR/XRt/XRx 15-20	**1510-0568**
Tiger 1200 11-20	**1510-0716**
YAMAHA	
Tenere 700 19-20	**1510-0652**
MT-09 Tracer 18-20	**1510-0548**
Tracer 900 GT 18-20	**1510-0548**
XT1200 Z/ZE Super Tenere 10-20	**1510-0541**

[1] Para modelos con portaequipajes BMW original.
[2] Para modelos con anclajes de plástico.

KITS ADAPTADORES

DESCRIPCIÓN	N.º ART.
Kit adaptador para placa adaptadora SW-Motech Street Rack	**1510-0511**
Kit adaptador para baúles SW-Motech Trax	**1510-0512**
Kit adaptador para baúles Givi/Kappa con Monolock	**1510-0513**
Kit adaptador para baúles Givi/Kappa con Monokey	**1510-0514**

DESCRIPCIÓN	N.º ART.
Kit adaptador para bidón Rotopax	**1510-0516**
Kit adaptador para baúles Shad	**1510-0907**
Kit adaptador para baúles Shad 2	**1510-0908**

ACCESORIOS PORTAEQUIPAJES ADVENTURE

DESCRIPCIÓN	N.º ART.
Extensión portaequipajes Adventure	**1510-0515**

DESCRIPCIÓN	N.º ART.
Kit reducción altura portaequipajes Adventure	**1510-0558**[1]

[1] Puede montarse sin asideros.

1510-0528



PORTAEQUIPAJES EN ACERO

- Construcción robusta de acero
- Múltiples orificios funcionales compatibles con los kits adaptadores de numerosos baúles
- Complementa la estética de la moto
- Montaje en los puntos de anclaje originales
- Acabado pulverizado color negro

1510-0906



COMPATIBLE CON	N.º ART.
HONDA	
NC700 S/SD/X/XD 11-14	**1510-0528**
NC750 S/SD/X/XD 14-15	**1510-0528**

COMPATIBLE CON	N.º ART.
KAWASAKI	
KLR650 08-20	**1510-0563**
KTM	
Enduro 690 07-18	**1510-0536**

KITS ADAPTADORES

DESCRIPCIÓN	N.º ART.
Kit adaptador para baúles Givi con Monolock	**1510-0906**
Kit adaptador para baúles Givi/Kappa con Monokey	**1510-0510**

DESCRIPCIÓN	N.º ART.
Kit adaptador para baúles SW-Motech Trax	**1510-0509**

SW-MOTECH®

PORTAEQUIPAJES EN ALUMINIO


1510-0555


1510-0569


1510-0547

- Portaequipajes versátil con un diseño distintivo y funcional
- Construcción en aleación de aluminio
- Disponibles adaptadores de cierre rápido para baúles y extensiones de portaequipajes
- Múltiples puntos de anclaje
- Acabado en pintura electroestática color negro para proteger contra la corrosión

COMPATIBLE CON	N.º ART.
BMW	
G310R 16-20	1510-0555
G650X 06-09	1510-0554
F800GT 12-20	1510-0549
F800R 09-20	1510-0549
F800S 06-10	1510-0549
F800ST 06-12	1510-0549
R1100GS 94-99	0510-0517
R1150 99-04	0510-0517
K1200R 05-08	1510-0551
K1200R Sport 07-08	1510-0551
K1200S 05-08	1510-0550
R1200GS 04-12	1510-0731
K1300R 09-16	1510-0551
K1300S 09-15	1510-0550
DUCATI	
Hyperstrada 821 13-20	1510-0569
Monster 821 14-17	1510-0570
Hypermotard/Hyperstrada 939 16-20	1510-0569

COMPATIBLE CON	N.º ART.
DUCATI (CONT.)	
Multistrada 1200/S 10-14	1510-0569
Multistrada 1200/S 14-16	1510-0570
Multistrada 1200 15-20	1510-0571
HONDA	
CB650F 14-20	1510-0530
CBR650F 13-20	1510-0530
NC700 S/SD/X/XD 11-14	1510-0527
NC750 S/SD/X/XD 14-15	1510-0527
VFR800 V-Tec 02-06	1510-0796
VFR800X Crossrunner 15-20	1510-0800
VFR1200X Crosstourer 11-20	1510-0798
CB1300 03-09	1510-0799
KAWASAKI	
Versys 650 07-09	1510-0738
Versys 650 10-14	1510-0735
V-Strom 650 XT 11-16	1510-0804
ZRX1100 97-01	1510-0562
ZRX1200R/S 01-06	1510-0562

COMPATIBLE CON	N.º ART.
KTM	
Duke/R 690 11-20	1510-0535
Super Adventure 1290 14-20	1510-0801
SUZUKI	
SV650/S 03-08	1510-0538
SV1000/S 03-05	1510-0538
TRIUMPH	
Sprint ST 1050 05-15	1510-0567
Tiger 1050 SE 11-12	1510-0567
Tiger 1050 Sport 13-20	1510-0566
Explorer/Tiger 1200 11-20	1510-0737
YAMAHA	
XT660R/X 04-20	1510-0900
MT-07 Tracer 16-20	1510-0547
MT-09 13-16	1510-0542
MT-09 Tracer 14-18	1510-0544
FZ1/Fazer 05-16	1510-0545

PLACAS ADAPTADORAS

DESCRIPCIÓN	N.º ART.
Placa adaptadora para baúles SW-Motech Trax	1510-0517
Placa adaptadora para baúles Givi/Kappa con Monokey	1510-0518
Placa adaptadora para baúles Givi/Kappa con Monolock	1510-0519

DESCRIPCIÓN	N.º ART.
Placa adaptadora para baúles Hepco y Becker	1510-0520
Placa adaptadora para baúles Shad	1510-0521
Placa adaptadora universal sin soporte para baúl	1510-0711

ACCESORIOS PORTAEQUIPAJES EN ALUMINIO

DESCRIPCIÓN	N.º ART.
Extensión portaequipajes en aluminio	1510-0522

DESCRIPCIÓN	N.º ART.
Recambio cierre rápido	4010-0401

PORTAEQUIPAJES STREET


1510-0845


1510-0529

- Diseño compacto perfectamente adecuado para motos Sport y motos Street más pequeñas
- Construidas en aleación de aluminio de 5 mm de grosor
- Montaje sencillo en los puntos de anclaje originales
- Las placas adaptadoras no requieren herramientas para su montaje y se pueden desmontar en segundos
- Las placas adaptadoras incluyen un kit para el montaje de baúles según se indica
- La extensión casi duplica la superficie del portaequipajes y permite transportar de forma segura bolsas anchas y rulos de equipaje
- Acabado pulverizado color negro

COMPATIBLE CON	N.º ART.
BMW	
G310R 16-20	1510-0809
F900R 19-20	1510-0845
R1200R/RS 14-18	1510-0686
R1250R/RS 18-20	1510-0686
DUCATI	
Multistrada 1200 16	1510-0690
HONDA	
CB500F/600F/1000F 04-13	1510-0677
CB500F 13-16	1510-0529
CB500F 16-18	1510-0678
CB500F 18-20	1510-0805
CB500X 13-20	1510-0529
CBR500R 12-15	1510-0529
CBR500R 16-20	1510-0678
CB650F/CBR650F 14-20	1510-0797
NC750S/X 16-20	1510-0726
X-Adv 750 16-20	1510-0679

COMPATIBLE CON	N.º ART.
HONDA (CONT.)	
CBR1100 97-07	1510-0827
KAWASAKI	
Ninja/Z 650 16-20	1510-0688
Z900RS/Cafe 17-20	1510-0564
Versys 1000 12-20	1510-0687
KTM	
Duke 125/300 11-16	1510-0680
Duke 125/390 17-20	1510-0803
Duke 200 11-20	1510-0680
Adventure 390 19-20	1510-0899
Duke/R 690 11-20	1510-0807
Duke 790 18-20	1510-0802
Duke R 890 19-20	1510-0802
Super Duke 1290 16-19	1510-0808
Super Duke GT 1290 16-20	1510-0681
SUZUKI	
V-Strom 250 18-20	1510-0682

COMPATIBLE CON	N.º ART.
SUZUKI (CONT.)	
GSF600 Bandit/S 00-04	1510-0539
GSF650 Bandit/S 05-20	1510-0539
GSX650F 07-16	1510-0539
GSF1200 Bandit/S 00-06	1510-0539
GSF1250 Bandit/S 07-15	1510-0539
GSX1250F ABS 09-20	1510-0539
GSX1400 01-06	1510-0539
TRIUMPH	
Tiger 1050 06-12	1510-0689
Tiger Sport 1050 13-20	1510-0810
Street Triple 12-16	1510-0864
YAMAHA	
MT-07 14-17	1510-0683
MT-07 18-20	1510-0685
MT-07 Tracer 16-20	1510-0806
MT-09 16-20	1510-0684
MT-10 16-20	1510-0546

KITS ADAPTADORES

DESCRIPCIÓN	N.º ART.
Placa adaptadora para baúles Givi/Kappa con Monolock	1510-0524
Placa adaptadora para baúles Givi/Kappa con Monokey	1510-0525
Placa adaptadora para baúles Shad	1510-0905
Placa adaptadora para baúles SW-Motech Trax	1510-0523

EXTENSIÓN PORTAEQUIPAJES STREET

DESCRIPCIÓN	N.º ART.
Extensión portaequipajes Street	1510-0526

Todos los nºs de artículo en MAGENTA son nuevos para 2021

SW-MOTECH



1510-0559



1510-0543

PORTAEQUIPAJES DE ASIENTO

- Montaje en el asiento trasero
- Elementos de goma moldeados para un ajuste perfecto
- Desmontable con llave original del asiento trasero
- Acabado pulverizado color negro

COMPATIBLE CON	N.º ART.
BMW	
R1200GS LC/LC Adventure 13-20	**1510-0559**
HONDA	
CRF1000L Africa Twin 15-17	**1510-0532**

COMPATIBLE CON	N.º ART.
KTM	
Super Duke GT 1290 16-20	**1510-0537**
YAMAHA	
MT-07 14-20	**1510-0543**
MT-07 Moto Cage 15-20	**1510-0543**

1510-0507



REJILLA PORTAEQUIPAJES

- Rejilla portaequipajes con bastidor de tubos que se monta detrás del asiento trasero
- Anillas de amarre adicionales para la sujeción de bolsas de equipaje
- Disponible en negro

COMPATIBLE CON	N.º ART.
HONDA	
CRF250L 12-20	**1510-0507**

COMPATIBLE CON	N.º ART.
HONDA (CONT.)	
CRF250 Rally 17-20	**1510-0507**

COMPATIBLE CON	N.º ART.
YAMAHA	
XT600 90-03	**1510-0508**

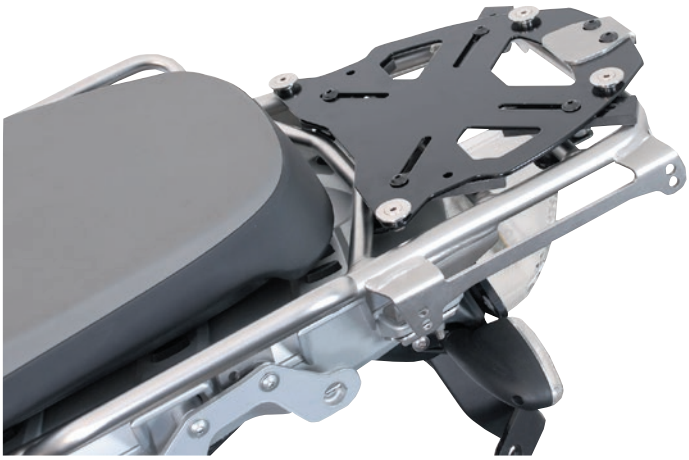

PLACA ADAPTADORA UNIVERSAL TRAX

- Placa adaptadora para montar cualquier baúl Trax en portaequipajes tubulares y muchos originales
- Todo el material de montaje incluido

DESCRIPCIÓN	N.º ART.
Placa adaptadora universal Trax	**1510-0506**



KIT DE REFUERZO PARA PORTAEQUIPAJES

PARA BMW R1200GS LC 13-20, R1200GS LC RALLY 16-20 Y R1250GS 18-20

- Estabiliza y refuerza la rejilla portaequipajes original de BMW
- Integración perfecta en la estética de la moto
- Acabado pulverizado de color negro que proporciona estilo y ofrece protección contra la corrosión

DESCRIPCIÓN	N.º ART.
Kit de refuerzo para portaequipajes BMW	**1510-0556**

Fundas..... 219-230
Candados..... 231-239



FUNDAS & SEGURIDAD



4001-0198



4001-0132

FUNDAS PARA CAN-AM SPYDER

- Fabricadas en nailon Tri-Max® TM de primera calidad con forro suave
- Fundas 100% estancas gracias al termosoldado electrónico de todas las costuras
- Paneles protectores anticalóricos ubicados estratégicamente como protección contra el calor del escape
- Sistema de ventilación "24-7" único que minimiza la condensación y favorece la circulación permanente del aire
- Forro suave para parabrisas como protección contra arañazos y que se vuelva opaco
- Con extensión para acomodar el parabrisas Touring de fábrica más grande
- Dobladillo elástico ajustado con ojales de 25 mm (1") en las ruedas delanteras y trasera
- Embalado en práctica bolsa de transporte a juego
- Disponible en negro

DESCRIPCIÓN	N.º ART.
SPYDER F3/F3-S/ST/ST-S	
Completo	**4001-0200**
Semifunda	**4001-0198**

DESCRIPCIÓN	N.º ART.
SPYDER RT	
Funda completa	**4001-0132**
Semifunda	**4001-0199**

Bolsa de compresión







FUNDAS TRIKE TRK-350

- Fabricada en poliéster Tri-Max® de gramaje medio; esta es la única funda para trikes con garantía de estanqueidad del 100%
- Costuras al completo termosoldadas electrónicamente y paneles inferiores plateados resistentes al calor
- Exclusivo sistema Perma-Venting® que previene la condensación permitiendo una circulación de aire constante
- Cremallera trasera de 127 cm (50") para acceder al baúl sin que sea necesario retirar la funda
- Ajuste preciso, borde inferior elástico con ojales de 25 mm (1") en el centro y la rueda delantera
- Se guarda de forma plegada en su bolsa de transporte
- Disponible en negro/plata
- Dos tamaños disponibles; tamaño XL para los modelos más grandes

DESCRIPCIÓN	N.º ART.
Funda para trike (para trikes con parte trasera de hasta 147 cm (58") de ancho)	**TRK-350**
Funda para trike XL (para trikes con parte trasera de hasta 165 cm (65") de ancho)	**4001-0164**



FUNDA ANTI-POLVO TRIKE TRK-350D

- Para proteger su trike del polvo y salpicaduras en el garaje
- Fabricada en tejido suave de algodón/poliéster cepillado para evitar arañazos y proporcionar ventilación
- Solo para uso interior

DESCRIPCIÓN	N.º ART.
Funda anti-polvo para trike XL (para modelos con parte trasera de hasta 165 cm (65") de ancho	**4001-0165**

SEMIFUNDAS Y FUNDAS INTEGRALES

PARA POLARIS SLINGSHOT 15-16

- Poliéster Tri-Max 100% estanco con costuras termosoldadas
- Máxima protección UV contra la radiación solar perjudicial
- Fijación rápida gracias a un sistema de hebillas integrado y ganchos recubiertos de goma
- Compatible con parabrisas OEM
- Embalado en bolsa de transporte compacta
- No concebidas para usar durante transporte en remolque



4001-0184



4001-0183

DESCRIPCIÓN	N.º ART.
Semifunda	4001-0183

DESCRIPCIÓN	N.º ART.
Funda integral	4001-0184



4001-0181



4001-0182

FUNDAS DEFENDER® EXTREME

- Poliéster Tri-Max 100% estanco con costuras termosoldadas
- Máxima protección UV contra la radiación solar perjudicial
- Embaladas en bolsa de compresión gratuita para un almacenamiento compacto
- Exclusivo sistema Perma-Venting™ para minimizar la condensación y favorecer la circulación de aire
- Dobladillo elástico ajustado y correa inferior de desconexión rápida para fijar la funda a la moto
- Ojales de 25 mm (1") en la rueda delantera para el uso de candados de cable (no incluido)
- Forro suave para parabrisas como protección contra arañazos

DESCRIPCIÓN	N.º ART.
Para motos Adventure-Touring con y sin maletas laterales y baúl	4001-0181
Para la mayoría de motos Sport de 300 cc-1400 cc	4001-0182



Bolsa de compresión



DEFENDER® 400 Y 500

- Estanqueidad de Defender® garantizada al 100%
- Fabricada en poliéster de gramaje medio de primera calidad con tratamiento Tri-Max®
- Costuras completas termosoldadas y paneles inferiores plateados resistentes al calor
- Panel de protección suave para el parabrisas
- Sistema Perma-Venting® que previene la condensación y favorece la circulación de aire constante
- Borde inferior elástico de ajuste preciso con ojales de 25 mm (1") en el centro y la rueda delantera
- Embalada en bolsa de compresión para un almacenamiento compacto
- Disponible en negro/plata

TAMAÑO	N.º ART.
Intermedio	D4-200

TAMAÑO	N.º ART.
Grande	D4-300

TAMAÑO	N.º ART.
XL	D4-400

TAMAÑO	N.º ART.
XXL	D4-500

Todos los nºs de artículo en MAGENTA son nuevos para 2021

Azul marino



Borgoña



Negro



Amarillo fluorescente



Bolsa de compresión



FUNDAS MULTI-CLIMA MC902/3/4/5 DELUXE

- Fabricadas en poliéster impermeable y ligero Tri-Max® con tratamiento UV
- Sistema de ventilación que minimiza la condensación y favorece la circulación permanente del aire
- Paneles inferiores plateados resistentes al calor
- Borde inferior elástico de ajuste preciso con ojales de 25 mm (1") en el centro y la rueda delantera
- Forro suave para parabrisas como protección contra arañazos y que se vuelva opaco
- Embalada en bolsa de compresión para un almacenamiento compacto
- Disponible en azul marino/plata, burdeos/plata, negro/plata y amarillo fluorescente
- Disponible en diferentes tamaños para adaptarse a cualquier moto: M, L, XL y XXL
- Ideal para condiciones meteorológicas suaves/poco severas y trabajar
- Para almacenamiento temporal o uso en garajes abiertos o similares

NOTA: No diseñadas para su uso durante el transporte en remolque

TAMAÑO	N.º ART.
MC902 AZUL MARINO/PLATA	
Medio	**MC902M**
Grande	**MC902L**
XL	**MC902XL**
XXL	**MC902XXL**

TAMAÑO	N.º ART.
MC903 BURDEOS/PLATA	
Medio	**MC903M**
Grande	**MC903L**
XL	**MC903XL**
XXL	**MC903XXL**

TAMAÑO	N.º ART.
MC904 NEGRO/PLATA	
Medio	**MC904M**
Grande	**MC904L**
XL	**MC904XL**
XXL	**MC904XXL**

TAMAÑO	N.º ART.
MC905 AMARILLO FLUORESCENTE	
Grande	**4001-0139**
XXL	**4001-0141**

Negro grafito



FUNDAS MC-900 ECONO

- Estanqueidad garantizada al 100%
- Fabricadas en suave PVC antidesgarro
- Ojales en la parte delantera, central y trasera para correas de fijación
- Completamente ventiladas gracias al sistema Cool-Vent
- Tamaños que se ajustan a cualquier moto y scooter
- Disponible en L, XL y XXL, así como en negro grafito

NOTA: No diseñadas para su uso durante el transporte en remolque

TAMAÑO	N.º ART.
Grande	**MC900L**

TAMAÑO	N.º ART.
XL	**MC900XL**

TAMAÑO	N.º ART.
XXL	**MC900XXL**

Todos los nºs de artículo en **MAGENTA** son nuevos para 2021

NELSON-RIGG

ROUTE ONE

UltraMAX

SEMIFUNDA DEFENDER EXTREME ROUTE 1



- Innovador material de poliéster duradero UltraMax™
- El mayor índice de protección UV de la industria
- 100% impermeable con costuras electrónicamente selladas
- Forro suave para parabrisas como protección contra arañazos
- Dobladillo elástico y correas elásticas se sujeción cosidas para un ajuste perfecto
- Empaquetada en una bolsa de transporte integrada lo suficientemente pequeña como para caber en cualquier compartimento de almacenamiento
- Diseñado para adaptarse a todas motos touring y motos adventure con maletas rígidas

DESCRIPCIÓN	N.º ART.
Semifunda defender extreme route 1	4001-0226

FUNDAS PARCIALES UV2000



- Nailon anti UV tratado especialmente
- Bloquea más del 99% de la radiación solar perjudicial
- Estanca al 100% y protección contra todos los elementos naturales
- Costuras al completo termosoldadas electrónicamente
- Cordón de ajuste para un ajuste preciso en todo tipo de motocicletas
- Ganchos elásticos cosidos para un montaje universal
- Riñonera de transporte incluida
- Plegada cabe en casi cualquier compartimento guardaobjetos
- No diseñada para su uso durante el transporte en remolque
- Disponible en diferentes tamaños para adaptarse a cualquier moto: M, L y XL

TAMAÑO	N.º ART.
Intermedio	UV2000M

TAMAÑO	N.º ART.
Grande	UV2000L

TAMAÑO	N.º ART.
XL	UV2000XL

FUNDAS ANTI-POLVO DC-505



- Para proteger su moto del polvo y salpicaduras en el garaje
- Fabricada en un material completamente nuevo, ligero, estanco, transpirable y que no araña
- Suave acabado cepillado para proteger la pintura de su moto
- Ajuste a medida que se adapta a la forma de la moto
- Se pliega fácilmente para poder guardarlo
- Disponible en gris
- Solo para uso interior

DESCRIPCIÓN	N.º ART.
Grande	4001-0127

DESCRIPCIÓN	N.º ART.
XL	4001-0128

DESCRIPCIÓN	N.º ART.
XXL	4001-0129

Todos los nºs de artículo en MAGENTA son nuevos para 2021



4001-0050



4001-0050





4002-0068



FUNDAS PARA MOTOCICLETA GUARDIAN® WEATHERALL™ PLUS

- Con cuatro bolsillos integrados para alarmas para aumentar la seguridad de su moto añadiendo sistemas de alarma de seguridad a la funda
- Alarmas de venta por separado
- Fabricadas en poliéster de alto gramaje con lámina de estanqueidad y sistema de ventilación Moisture-Guard™
- Ojales reforzados para usar candados de cable o en U y un borde inferior elástico para un ajuste preciso
- Disponible en negro o grises; bolsa de almacenamiento incluida
- Consulte la tabla de aplicaciones de DOWCO en la página 226

4001-0217



DESCRIPCIÓN	N.º ART.
NEGRO	
Intermedio	**4001-0054**
Grande	**4001-0050**
XL	**4001-0051**
XXL	**4001-0052**
XXXL	**4001-0053**
Moto Sport	**4001-0055**
Trike	**4002-0068**

DESCRIPCIÓN	N.º ART.
GRIS	
Intermedio	**4001-0216**
Grande	**4001-0217**
XL	**4001-0218**
XXL	**4001-0219**
XXXL	**4001-0220**
Moto Sport	**4001-0222**
Touring de aventura	**4001-0223**

FUNDAS GUARDIAN® WEATHERALL™ PLUS

- Fabricada en poliéster de alto gramaje con protección ClimaShield® Plus estanca y sistema de ventilación Moisture-Guard™
- Paneles resistentes al calor aluminizados permiten usar la funda inmediatamente al apagar la moto
- Ojales reforzados cosidos para usar candados de cable o en U y un borde inferior elástico para un ajuste preciso
- Forro antiarañazos pegado al interior de la funda para proteger el parabrisas



DESCRIPCIÓN	N.º ART.
Frontal inclinado, Cruisers pequeñas a medianas con parabrisas, respaldo y alforjas	**4001-0003**

FUNDA DE APERTURA FÁCIL CON CREMALLERA GUARDIAN®

- Elimina las dificultades asociadas a la colocación o la retirada de la funda
- Una cremallera ubicada en la parte trasera de la funda permite colocar y retirar la funda de forma cómoda, rápida y fácil
- Fabricada en poliéster de gran resistencia para una vida útil larga
- Tratamiento ClimaShield™ Plus para repeler el agua, resistir a la radiación UV y retrasar la aparición de moho
- Exclusivo sistema de ventilación Moisture-Guard™ para prevenir la acumulación de humedad no deseada debajo de la funda
- Panel resistente al calor aluminizado anti-quemaduras que permite colocar la funda antes de que se haya enfriado el escape
- Ojales especiales que facilitan el uso de candados de cable
- Cordón elástico cosido en el dobladillo para un ajuste preciso
- Forro especialmente suave en el área del parabrisas para proteger contra posibles arañazos
- Cremallera de apertura y cierre fácil que permite colocar y retirar la funda sin complicaciones
- Práctica bolsa de transporte incluida



TAMAÑO	N.º ART.
XL	**50020-00**

TAMAÑO	N.º ART.
XXL	**50021-00**

TAMAÑO	N.º ART.
XXXL	**50022-00**

DOWCO

DOWCO GUARDIAN COVERS

4001-0056



4001-0074



FUNDAS PARA MOTOCICLETA GUARDIAN® ULTRALITE™ PLUS

- Diseño compacto ideal para salidas largas; se guarda fácilmente en cualquier sitio
- Poliéster ligero antidesgarro para ofrecer una resistencia mejorada a la abrasión y roturas
- Lámina combinada de protección UV y repelente al agua para proporcionar protección contra la suciedad, la polución y la luz solar intensa; dos trampillas de ventilación para evacuar la condensación
- Bolsa de almacenamiento cosida en el interior de la funda para guardar guantes, gafas de sol y otros elementos pequeños
- Parte inferior completamente elástica en todo el perímetro, correas inferiores para una fijación segura, forro interior suave para proteger el parabrisas y ojales bloqueables para más seguridad

DESCRIPCIÓN	N.º ART.
Motos medianas, Sport, Cruisers pequeñas con/sin parabrisas	4001-0056
Motos grandes, Cruisers, Touring/Sport Touring	4001-0057

DESCRIPCIÓN	N.º ART.
Motos Adventure Touring	4001-0074
Extra-grandes, Touring grandes	4001-0058



GUARDIAN® ULTRA LITE

- Nailon impermeable con sistema Vent-Air para proteger su moto de la humedad
- Ojales reforzados para usar candados de cable o en U y un borde inferior elástico para un ajuste preciso
- Bolsa de transporte incluida
- Disponible en gris/plateado

DESCRIPCIÓN	TAMAÑO	N.º ART.
Cruiser/Touring	Grande	4001-0034

DESCRIPCIÓN	TAMAÑO	N.º ART.
Touring/Dresser grande	XL	LEG-02

LEG03



26015-00



FUNDAS PARA MOTOCICLETA GUARDIAN® TRAVELER™

- Protección para su motocicleta en ruta cuando no tiene espacio para una funda integral
- La funda Traveler protege lo más importante y cuando no se usa se pliega de forma compacta
- Poliéster resistente y ligero con recubrimiento de uretano que repele el agua y seca rápidamente
- Cubre la pantalla parabrisas, el asiento y el baúl
- Cordón de ajuste en dobladillo y correas de fijación a estribera
- Disponible en gris

DESCRIPCIÓN	TAMAÑO	N.º ART.
Touring	XL	LEG03

DESCRIPCIÓN	TAMAÑO	N.º ART.
Motos Sport	SP	26015-00

Todos los nºs de artículo en MAGENTA son nuevos para 2021

DOWCO

SEMIFUNDA® GUARDIAN PREMIUM

- Funda compacta ideal para viajar; ocupa mucho menos espacio que una funda integral
- Protección del asiento, el parabrisas y la parte delantera de la moto de la lluvia y condiciones meteorológicas adversas
- Con correas de fijación a estriberas para sujetarla de forma sencilla
- Orificio para antena en la parte trasera de la funda
- Fabricada en microfibra 100%
- Tamaño universal para modelos Cruiser grandes



DESCRIPCIÓN	N.º ART.
Semifunda Premium	4001-0172

FUNDA GUARDIAN® WEATHERALL®

PARA TODAS LAS CAN-AM SPYDER

- Fabricada en poliéster de gran resistencia con tratamiento Color-Lok® para evitar el descoloramiento y protección ClimaShield® Plus integrada
- Con costuras dobles termosoldadas, sistema de ventilación que favorece la evacuación de la humedad, protectores de calor que permiten colocar la funda inmediatamente tras la salida, forro interior que protege el parabrisas, cordón de ajuste elástico cosido y correa de ajuste inferior, ojales cosidos
- Práctica bolsa de transporte incluida; bolsillos cosidos para usar la alarma de funda Guardian®



DESCRIPCIÓN	N.º ART.
Funda Guardian WeatherAll Plus Spyder	4001-0163

FUNDAS PARA SCOOTER GUARDIAN® WEATHERALL™ PLUS

- Fabricada en poliéster de alto gramaje con protección ClimaShield® Plus estanca y sistema de ventilación Moisture-Guard™
- Forro antiarañazos pegado al interior de la funda para proteger el parabrisas
- Paneles resistentes al calor aluminizados permiten usar la funda inmediatamente al apagar la moto
- Ojales reforzados cosidos para usar candados de cable o en U y un borde inferior elástico para un ajuste preciso
- Bolsillos interiores para añadir alarmas Guardian para ampliar la seguridad (alarmas de venta por separado)
- Dimensionada para ajustarse a la mayoría de los scooters



4001-0173

DESCRIPCIÓN	N.º ART.
Medio	4001-0208

DESCRIPCIÓN	N.º ART.
Grande	4001-0173

DESCRIPCIÓN	N.º ART.
XL	4001-0209

FUNDAS GUARDIAN® WEATHERALL™ PLUS

PARA HONDA GROM (TODOS) Y KAWASAKI Z125 (TODOS)

- Fabricada en tejido con protección ClimaShield® Plus estanca y sistema de ventilación Moisture-Guard™
- Proporciona la máxima protección contra la lluvia, el moho y la decoloración causada por los rayos UV del sol
- Con suave algodón para proteger el parabrisas
- Con bolsillos para alarma cosidos, para utilizar la funda de alarma Guardian (de venta por separado)
- Su cordón de ajuste elástico proporciona un ajuste perfecto
- Correa inferior de poliéster para evitar que la funda se vuele con el viento
- Incluye una práctica bolsa de compresión para facilitar su transporte



DESCRIPCIÓN	N.º ART.
Funda Guardian WeatherAll plus	4001-0207

DOWCO

DOWCO GUARDIAN COVERS

ALARMA DE SEGURIDAD «GUARDIAN®»

- Seguridad adicional para la funda Weatherall™ Plus
- Alarma activada por retirada de clavija que emite un tono ultra-fuerte de 130 dB cuando se activa debido a un movimiento no autorizado de la funda
- Alarma con batería (batería no incluida) que no requiere ningún cableado especial y se instala en pocos minutos; requiere batería de 9 V
- Para todas las fundas Guardian® Weatherall con bolsillos para alarma cosidos



DESCRIPCIÓN	N.º ART.
Alarma de seguridad Guardian	4020-0030

TABLA DE APLICACIONES FUNDAS DOWCO

COMPATIBLE CON	TAMAÑO
APRILIA	
Todas las Sport	M/SP
BIMOTA	
Todas las motos	M/SP
BMW	
R65	M/SP
R65LS	L
K75	M/SP
K75RT	L
R75S/R80ST	M
R80	M/SP
R80R/R80RT	L
K100LT	L
K100RS	M/SP
K100RT	L
R100/R100GS	M/SP
R100R/R100RS/R100RT	L
F650	L
F700/F800S/ST	M/SP
F800GS	L
K1100RS	M/SP
R1100S/R1100RS	M/SP
R1100RT	L
R1150GS	L
K1200/K1200RS	L
K1200LT	XL/XXL
K1200ST	M/SP
R1200C/R1200CE	L
R1200C Phoenix	L
R1200S	M
CAGIVA	
Todas las motos	M/SP
DUCATI	
748/748S/750 Sport	M/SP
966R/996/996S	M
1000 Sport	M/SP
Hypermotard 1100	M/SP
Monster/600/900S4	M/SP
Multistrada 620/1000/1100	L
ST2/ST3/ST4	L
Superbike 1098S	M/SP
Supersport 750/900	M/SP
EXCELSIOR-HENDERSON	
Super X	L
HONDA	
Todas las Trail	M
Silver Wing	L
CB125/CB250 Nighthawk	M
CM250/CM450	M
CMX250 Rebel/450 Rebel	M
CN250 Helix	L/XL
CB450 Nighthawk	M
V45 Sabre	M
VF500F Interceptor	M

COMPATIBLE CON	TAMAÑO
HONDA (CONT.)	
VF500 Ascot	M
VF500C Magna	M
CB550 Nighthawk/ CB750 Nighthawk S	M
CX550	M
CBR600 F3/CBR600 Hurricane	M/SP
VT600 Shadow	L
Shadow DLX 600	M
VF700 Magna	L
VFR700 Interceptor	M/SP
VF750 Magna	L
VF750 Interceptor	M
VFR750	M/SP
VT750 Shadow ACE Deluxe/ ACE 750	L
VT750 Shadow Spirit	M
CB750 Nighthawk	M
PC800	L
VFR800 Interceptor	M/SP
CBR900RR/CBR1000 Hurricane	M/SP
CBR929RR	M/SP
CB1/CB1000	L
RVT1000 RC51	M/SP
VG1000 Interceptor	M/SP
VTR1000 Superhawk	M/SP
CBR1100/CBR600 F4/ CBR900RR	M/SP
ST1100	L
VF1100C Magna	M
VF1100S Sabre	M
VT1100 Shadow Aero	L
VT1100 Shadow Sabre	L
VT1100 Shadow ACE/ Shadow Spirit	L
VT1100 Shadow Tour	M
GL1200 Gold Wing	L/XL
VTX1300	L/XL
GL1500 Gold Wing	XL/XXL
GL1500 Gold Wing con accesorios	XXXL
GL1500 Valkyrie	L/XL
GL1500 Valkyrie Interstate	XL/XXL
GL1500 Valkyrie Touring	L/XL
GL1800 Gold Wing	XXXL
NRX1800 Valkyrie Rune	XL
VTX1800	XL
KAWASAKI	
Ninja (todos)	M/SP
KZ440 LTD/KZ450 LTD	M
EN500/Eliminator 125	M/SP
550 LTD	M
KZ550 LTD/KZ750 LTD	M
ZR550 Zephyr/ZR750 Zephyr	M

COMPATIBLE CON	TAMAÑO
KAWASAKI (CONT.)	
ZL600 Eliminator	M
KLR650	M
W650	M
VN750/800 Vulcan	L
ZN750 LTD	M
VN800J Drifter	XL
VN900 Vulcan	L
ZG1000 Concours	L
ZL1000 Eliminator	M
Z1000	M/SP
ZN1100 LTD	M
ZR1100	M
ZRX1100	M/SP
ZG1200 Voyager	XL
ZRX1200	M/SP
ZZR1200	M/SP
ZN1300 Voyager	XXL
VN1500 Vulcan Classic	XL
VN1500 Vulcan Drifter/ Nomad	XL
VN1500L Vulcan	XL
VN1600 Vulcan Classic/ Nomad	XL
VN1600 Vulcan Mean Streak	L
VN1700 Vulcan Classic	XL
VN1700 Vulcan Voyager	XXL
VN2000 Vulcan	L
VN2000 Vulcan Classic LT	L/XL
MOTO GUZZI	
Todas las Sport	M/SP
California 3/Centauro V10/ V11/Jackal	L
MV AUGUSTA	
Todos los modelos	M/SP
SUZUKI	
GZ250	M/SP
GS450G/GS450L	M/SP
GS500E	M/SP
GS550GL/GS550L/GS1100GL	M/SP
GSF600/1200/1250S Bandit	M/SP
GSF600/GS1100	M/SP
GSX-R600/GSX-R750/ GSX-R1100	M/SP
GSX600F/GSX750F Katana	M/SP
DL650/1000 V-Strom	L
LS650 Savage	M
S40/50 Boulevard	M
SV650S/TL1000S	M/SP
VS700 Intruder	M
C50 Boulevard	L/XL
M50 Boulevard	L
VL800 Volusia	L/XL
VZ800 Marauder	M
GS850G/GS850GL	M/SP

COMPATIBLE CON	TAMAÑO
SUZUKI (CONT.)	
RF900R	M/SP
GS1100GKE	L/XL
GSX1300R Hayabusa	M/SP
GSX1300 B-King	M/SP
CV1400 Cavalcade	XL
S83 Boulevard	L
VS1400 Intruder	L
VL1500 Intruder	L/XL
M90/95/109R Boulevard	L
TRIUMPH	
America	M
Bonneville	M
Daytona 900/955	M/SP
Daytona	M/SP
Legend	M/SP
Speed Triple	M/SP
Sprint/Sprint ST/Sprint RS	M/SP
Thunderbird/ Thunderbird Sport	M/SP
Tiger	M
Trophy 900/1200	L
TT600	M/SP
VICTORY	
Hammer	L
Kingpin	L
V92C/V925C	M
V92C Deluxe	XL
Vegas	L
YAMAHA	
SRX250/SRX600	M/SP
RZ350/RZ500	M/SP
XV500 Virago	M/SP
XV535 Virago	M
FJ600	M/SP
FZ600/FZ700/ FZ750/FZR1000	M/SP
YZF-R6/YZF-R1	M/SP
YX600 Radian	M/SP
XJ600S Seca	M/SP
FZX700 Fazer	M/SP
XJ700/XJ750 Maxim	M/SP
XV700/XV750/XV1000/ XV1100 Virago	L
FJ1100/FJ1200	L
XJ1100 Maxim	M
XVS1100 V-Star	XL
VMX1200 V-Max	M/SP
XVZ1300 Royal Star	L
XVZ1300 Royal Star Classic	XL
XVZ1300 Venture/ Venture Royale	XL
XV1600/1700 Road Star	L
XV1600 Road Star Silverado	XL
XV1700 Road Star Warrior	M

Todos los nºs de artículo en MAGENTA son nuevos para 2021

GEARS

FUNDAS IMPERMEABLES BODYGUARD



- Le permite guardar su motocicleta y protegerla de las inclemencias del tiempo
- Protege su motocicleta de la lluvia, la suciedad, la resina de los árboles y otros elementos
- 100 % impermeable con costuras electrónicamente selladas
- Fabricadas en poliéster Duramax de 600D
- Con dobladillos elásticos extrafuertes para garantizar un ajuste seguro
- Con ojales adicionales en la parte inferior para sujetar la funda con un candado de cadena (candado de cadena no incluido)
- Paneles inferiores aluminizados para proteger la funda contra el calor que pueden desprender los tubos de escape
- Con material antiarañazos en su interior para proteger el parabrisas
- Con tomas de aire para controlar la humedad
- El modelo XL tiene una abertura con cierre de velcro que permite sacar las antenas dobles sin problema
- Disponible en tres tamaños universales (M, L y XL) que se adaptan a la mayor parte de las motos sport, cruiser y touring
- Se puede plegar hasta alcanzar un tamaño muy compacto cuando no se utiliza
- Bolsa de transporte incluida

DESCRIPCIÓN	N.º ART.
Mediana (hasta 241 cm (95")), para Cruisers pequeñas y motos Sport 400 cc-600 cc	4001-0204
Grande (hasta 254 cm (100")), para Cruisers, Sport Touring y motos Sport de más de 600 cc	4001-0205
XL (hasta 264 cm (104")), para modelos Touring y Cruiser grandes	4001-0206

4001-0097



4001-0101



GEARS

FUNDAS PARA MOTOCICLETAS PREMIUM

- Fabricadas en poliéster de gran resistencia de 600 denieres con recubrimiento de poliuretano para protección UV y resistencia al agua
- Sistema de ventilación que permite que la funda respire, reduciendo la acumulación de humedad
- Protectores de calor recubiertos de aluminio que permiten usar la funda con los escapes calientes
- Área del parabrisas fabricada en material no abrasivo para evitar arañazos
- Dobladillos elásticos y correa de fijación
- Funda XL con ranura de velcro en la parte trasera para permitir acceder fácilmente al equipaje y acomodar antenas dobles

DESCRIPCIÓN	N.º ART.
Mediana (hasta 241 cm (95")), para Cruisers pequeñas y motos Sport 400 cc-600 cc	4001-0097
Grande (hasta 254 cm (100")), para Cruisers, Sport Touring y motos Sport de más de 600 cc	4001-0098
XL (hasta 264 cm (104")), para modelos Touring y Cruiser grandes	4001-0099
GL, para Honda GL1200/1500/1800 Gold Wing/Valkyrie	4001-0101

SADDLEMEN
PERFORMANCE OUTFITTER

FUNDA PARA MOTO DE CARRERAS TEAM SADDLEMEN



- Funda original de Saddlemen para motos de carreras
- Con una resistencia excepcional y cierre con cremallera sobre la rueda trasera
- Rápida instalación sin necesidad de herramientas

DESCRIPCIÓN	N.º ART.
Funda de equipo saddlemen para moto de carreras	4001-0224

UltraGard

4001-0171



4001-0119



4001-0203



FUNDAS ULTRAGARD® CLASSIC

- Fabricación en poliéster resistente al agua, ligera y recubierta de poliuretano
- La estabilidad a los rayos UV evita que el material se descomponga y se decolore
- Protección anti-quemadura de escape
- Dobladillo elástico
- Protección de parabrisas SoftTek
- Sistema de toma de aire Ultragard®
- Parabrisas con cremallera y bolsillos en el respaldo
- Disponible en diferentes estilos en los siguientes tamaños: Street (M), grande cruiser (L), grande Touring (LT), extra-grande bagger (XL), trike (T), Touring (GT) y Cruiser Trike (CT)
- También disponible para Can Am Spyder RT

COLOR	N.º ART.
M	
Negro/negro carbón	4001-0231
L	
Negro/negro carbón	4001-0085
XL	
Negro/negro carbón	4001-0171
Negro/negro carbón	4001-0114
Arándano/negro	4001-0123

COLOR	N.º ART.
T	
Negro/negro carbón	4001-0119
Azul/negro	4001-0228
CT	
Negro/negro carbón	4001-0179
CAN-AM SPYDER RT	
Negro/negro carbón	4001-0137
Negro F3 black/negro carbón	4001-0180

COLOR	N.º ART.
SPYDER F3T TOUR/F3 LTD 15-18	
Negro/negro carbón	4001-0201
LT HONDA GL1500 88-00, GL1800 01-17	
Negro/negro carbón	4001-0232
GT HONDA GL1800 GOLD WING 18-19	
Negro/negro carbón	4001-0202
Azul/negro	4001-0203

4001-0114



4001-0123



FUNDAS ULTRAGARD® FULL DRESSER CLASSIC

- Fabricación en poliéster resistente al agua, ligera y recubierta de poliuretano
- La estabilidad a los rayos UV evita que el material se descomponga y se decolore
- Protección anti-quemadura de escape
- Dobladillo elástico y cordón elástico para amarrar
- Protección de parabrisas SoftTek
- Sistema de toma de aire Ultragard®
- Logotipo y ribetes de alta visibilidad

DESCRIPCIÓN	N.º ART.
Negro/negro carbón	4001-0114

DESCRIPCIÓN	N.º ART.
Arándano/negro	4001-0123

Todos los nºs de artículo en MAGENTA son nuevos para 2021



4001-0211



4001-0225



4001-0213



4001-0215

FUNDAS ULTRAGARD® ESSENTIALS™ CLASSIC

- Fabricación en poliéster resistente al agua, ligera y recubierta de poliuretano
- Dobladillo elástico
- Protección de parabrisas SoftTek
- Sistema de toma de aire Ultragard®
- Bolsa de almacenamiento con cremallera
- Revestimiento del parabrisas
- Inoxidable, ojales con correa de anclaje
- Cordones de amarre elástico
- Gráfico de color negro
- Disponible en diferentes estilos y en los siguientes tamaños: grande Touring (LT), largo cruiser (L), Touring (GT) y trike (T)
- También disponible para Can Am Spyder RT



4001-0227

DESCRIPCIÓN	N.º ART.
LT; para Honda GL1500/1800 Gold Wing	4001-0211
Semifunda; para Honda GL1500/ 1800 Gold Wing	4001-0225
GT; para Honda GL1800 Gold Wing	4001-0212

DESCRIPCIÓN	N.º ART.
L	4001-0213
T	4001-0214
RT	4001-0215

DESCRIPCIÓN	N.º ART.
RT	4001-0227[1]
RT	4001-0235[2]

[1] Grafito negro.
[2] Negro|negro carbón



4001-0178

4001-0037



SEMIFUNDAS ULTRAGARD® CLASSIC

- Fabricación en poliéster ligero resistente al agua
- Anti-quemadura
- Protección de parabrisas SoftTek
- Sistema de toma de aire Ultragard®

DESCRIPCIÓN	N.º ART.
CAN-AM SPYDER RT/RTS/RT LIMITED 10-20	
Negro	4001-0178
CAN-AM SPYDER F3T/LTD 16-18	
Negro	4001-0197

DESCRIPCIÓN	N.º ART.
HONDA GL1100/1200/1500/1800 GOLD WING (TODOS)	
Negro	4001-0105
Gris	4001-0037



SEMIFUNDA UNIVERSAL

- Funda compacta ideal para viajar; ocupa mucho menos espacio de almacenamiento que una funda integral
- Cubre el asiento, el parabrisas y la parte delantera de la moto
- Bolsillo expandible en el parabrisas
- Ajuste universal

DESCRIPCIÓN	N.º ART.
Negro	**4001-0089**



FUNDA DE TRANSPORTE

- Las fundas se ajustan cómodamente a la mayoría de remolques de Bushtec 142 cm x 122 cm (56" x 48") hasta los Escapade más largos 178 cm (70")
- Viene con costuras entrelazadas de doble costura probadas de UltraGards, dobladillo totalmente elástico y una práctica bolsa de almacenamiento con cremallera
- Se adapta a la mayoría de los remolques

DESCRIPCIÓN	N.º ART.
Negro/negro carbón	**4050-0036**

4001-0189



4001-0193



FUNDAS DE MOTO

- Funda de moto en tela con revestimiento impermeable con costuras termosoldadas y forro
- Correa de sujeción
- Ojal para candado

DESCRIPCIÓN	DIMENSIONES	NEGRO	PLATEADO
Intermedio	203 cm x 89 cm x 119 cm	**4001-0189**	**4001-0193**
Grande	229 cm x 99 cm x 125 cm	**4001-0190**	**4001-0194**
Grande Plus (parabrisas delantero y baúl trasero)	229 cm x 99 cm x 125 cm	**4001-0191**	**4001-0195**
XL	246 cm x 104 cm x 127 cm	**4001-0192**	**4001-0196**

Todos los nºs de artículo en **MAGENTA** son nuevos para 2021

LUMA



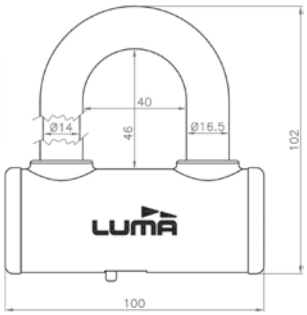

CANDADO ESCUDO PROCOMBI

- Blindaje en acero endurecido que protege cerradura y arco
- Diámetro de arco: 14 mm
- Doble mecanismo de cierre con bolas de acero
- Cerradura de 10 discos, llave reversible
- Protección anti-taladro y anti-ganzúa
- Tapa anti-humedad
- Disponibles en color blanco
- Con homologación de seguridad ART para los Países Bajos

DESCRIPCIÓN	N.º ART.
Candados Escudo Procombi	4010-0293

4010-0375



CANDADOS DE HORQUILLA ESCUDO 55

- Construcción de acero endurecido
- Protección contra los impactos
- Llave reversible
- Diámetro de arco: 16 mm
- Disponible en dos longitudes
- Con homologación de seguridad ART para los Países Bajos

DESCRIPCIÓN	N.º ART.
Candado de horquilla 260, dimensiones externas: 260 mm x 183 mm; dimensiones internas: 95 mm x 105 mm	4010-0375
Candado de horquilla 320, dimensiones externas: 320 mm x 183 mm; dimensiones internas: 255 mm x 105 mm	4010-0376



CANDADO SOLIDO D18

- Cuerpo en acero endurecido
- Llave reversible
- Diámetro de arco: 18 mm
- Dimensiones exteriores: 130 mm x 100 mm
- Dimensiones internas: 77 mm x 40 mm
- Con homologación de seguridad ART para los Países Bajos

DESCRIPCIÓN	N.º ART.
Candado Solido D18	4010-0394

4010-0391

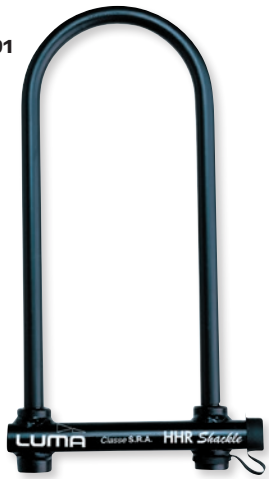

CANDADOS DE HORQUILLA SOLIDO HHR

- Construcción de acero endurecido
- Protección contra los impactos
- Llave reversible
- Diámetro de arco: 18 mm

DESCRIPCIÓN	N.º ART.
Candado en U, dimensiones externas: 240 mm x 170 mm; dimensiones internas: 190 mm x 95 mm	4010-0391
Candado en U, dimensiones externas: 285 mm x 221 mm; dimensiones internas: 230 mm x 120 mm	4010-0392
Candado en U, dimensiones externas: 370 mm x 221 mm; dimensiones internas: 328 mm x 120 mm	4010-0393

CANDADOS DE HORQUILLA SOLIDO

- Construcción de acero endurecido
- Protección contra los impactos
- Llave reversible
- Diámetro de arco: 18 mm

DESCRIPCIÓN	N.º ART.
Candado en U, dimensiones externas: 285 mm x 155 mm; dimensiones internas: 215 mm x 95 mm	4010-0387
Candado en U, dimensiones externas: 290 mm x 185 mm; dimensiones internas: 225 mm x 120 mm	4010-0389
Candado en U, dimensiones externas: 305 mm x 170 mm; dimensiones internas: 240 mm x 106 mm	4010-0388
Candado en U, dimensiones externas: 325 mm x 155 mm; dimensiones internas: 260 mm x 95 mm	4010-0367
Candado en U, dimensiones externas: 385 mm x 155 mm; dimensiones internas: 320 mm x 95 mm	4010-0368
Candado en U, dimensiones externas: 390 mm x185 mm; dimensiones internas: 323 mm x 120 mm	4010-0390

4010-0368



Todos los nºs de artículo en MAGENTA son nuevos para 2021

LUMA



4010-0305



4010-0307



4010-0312

ART®

CANDADO DE CADENA ESCUDO PROCOMBI

- Cerradura de discos con llave reversible
- Diámetro de arco: 14 mm
- Cadena en acero con eslabones cuadrados de 10 mm
- Con homologación de seguridad ART para los Países Bajos

DESCRIPCIÓN	N.º ART.
120 CM	
Azul	**4010-0305**
Naranja	**4010-0307**

DESCRIPCIÓN	N.º ART.
150 CM	
Naranja	**4010-0311**
Blanco	**4010-0312**

4010-0303



ART®

CANDADO DE CADENA ESCUDO 38

- Blindaje de 3 mm de espesor de acero endurecido que protege cerradura y arco
- Diámetro de arco: 12 mm
- Doble mecanismo de cierre con bolas de acero
- Cerradura de 10 discos con llave reversible
- Cadena en acero endurecido de 10 mm con eslabones cuadrados
- Con homologación de seguridad ART para los Países Bajos
- Disponible en naranja

DESCRIPCIÓN	N.º ART.
120 cm	**4010-0303**
170 cm	**4010-0304**

4010-0372



ART®

CANDADOS DE CADENA ESCUDO 3812

- Construcción de acero endurecido
- Protección contra los impactos
- Llave reversible
- Diámetro de arco: 12 mm
- Con un grosor de cadena de 10,5 mm
- Cadenas disponibles en dos longitudes
- Con homologación de seguridad ART para los Países Bajos

DESCRIPCIÓN	N.º ART.
120 cm	**4010-0371**
170 cm	**4010-0372**

4010-0373



SRA Sécurité et Réparation Automobiles

CANDADOS DE CADENA ESCUDO 15

- Construcción de acero endurecido
- Protección contra los impactos
- Llave reversible
- Diámetro de arco: 18 mm
- Con un grosor de cadena de 15 mm
- Cadenas disponibles en dos longitudes

DESCRIPCIÓN	N.º ART.
120 cm	**4010-0373**
170 cm	**4010-0374**

4010-0395



SRA Sécurité et Réparation Automobiles

CANDADOS DE CADENA ESCUDO 13

- Construcción de acero endurecido
- Protección contra los impactos
- Llave reversible
- Diámetro de arco: 18 mm
- Con un grosor de cadena de 13 mm
- Cadenas disponibles en dos longitudes

DESCRIPCIÓN	N.º ART.
110 cm	**4010-0395**
140 cm	**4010-0396**

Todos los nºs de artículo en **MAGENTA** son nuevos para 2021

LUMA

4010-0369



SBSC CERTIFIED PRODUCT

CANDADOS DE CADENA ESCUDO 10

- Construcción de acero endurecido
- Protección contra los impactos
- Llave reversible
- Diámetro de arco: 18 mm
- Con un grosor de cadena de 10 mm
- Cadenas disponibles en dos longitudes
- Con homologación SBSC

DESCRIPCIÓN	N.º ART.
120 cm	4010-0369
170 cm	4010-0370

4010-0397



SRA Sécurité et Réparation Automobiles

COMBINACIÓN DE CADENA 13 CHAIN/ D18 PADLOCK

CANDADO SOLIDO D18

- Cuerpo en acero endurecido
- Llave reversible
- Diámetro de arco: 18 mm
- Dimensiones exteriores: 130 mm x 100 mm
- Dimensiones internas: 77 mm x 40 mm

CANDADOS DE CADENA ESCUDO 13

- Construcción de acero endurecido
- Protección contra los impactos
- Llave reversible
- Diámetro de arco: 18 mm
- Con un grosor de cadena de 13 mm

DESCRIPCIÓN	N.º ART.
110 cm	4010-0398
140 cm	4010-0397



CANDADO ARTICULADO ENDURO 885

- Llave reversible
- Diámetro: 25 mm
- Acero endurecido
- Longitud 100 cm

DESCRIPCIÓN	N.º ART.
Candado articulado Enduro 885	4010-0286

SRA Sécurité et Réparation Automobiles

SBSC CERTIFIED PRODUCT



CANDADO DE DISCO SOLIDO D1016

- Construcción de acero endurecido
- Acabado en pintura anticorrosiva
- Llave reversible
- Diámetro de arco: 16 mm
- Dimensiones internas: 50 mm x 8,5 mm

DESCRIPCIÓN	N.º ART.
Candado de disco Solido D1016	4010-0355



SBSC CERTIFIED PRODUCT

ANCLAJE SOLIDO EVOLUTION

- Seguridad total en inmovilización de la moto, ideal para aparcamientos públicos y garajes particulares
- Especialmente recomendado para uso en zonas donde el riesgo de robo es elevado
- Placa en acero endurecido con tornillos Allen y tacos de expansión de 16 mm de diámetro para su fijación a hormigón
- Con homologación SBSC

DESCRIPCIÓN	N.º ART.
Anclaje solido evolution	4010-0315





EXPOSITOR CABLE RECORDATORIO PARA CANDADO DE DISCO

- Incluye 20 cables recordatorios para candados de disco 150 cm en práctica caja para mostrador
- Los cables en espiral miden 150 cm

DESCRIPCIÓN	N.º ART.
Expositor cable recordatorio para candado de disco	4010-0377

Todos los nºs de artículo en MAGENTA son nuevos para 2021

CANDADO DE DISCO 10

- Con sistema de alarma de 120 db integrado
- La alarma permite seleccionar las funciones
- Cuerpo de acero inoxidable
- Incluye tres llaves planas y una batería de litio CR2 de 3V



DESCRIPCIÓN	N.º ART.
Blocante	4010-0407

CANDADO EN "U" ALARMA

- Arco en acero endurecido de 14 mm de diámetro
- Cuerpo de acero especial
- Carcasa de protección de plástico
- Incluye tres llaves fresadas, un soporte de bastidor tipo abrazadera y una batería de litio de 3V

4010-0431



DESCRIPCIÓN	N.º ART.
90 x 210	4010-0431

4010-0430



DESCRIPCIÓN	N.º ART.
128 x 245	4010-0430

4010-0408



4010-0410



CANDADO DE SEGURIDAD K 10

- Cuenta con cubierta de protección de arco en acabado negro mate
- Cuerpo del candado fabricado en acero endurecido y mecanismo de cierre con doble perno
- Cilindro de cierre de alta seguridad de 7 discos
- Candado con función antirrotación
- Carcasa de ABS con tapa de llave contra suciedad
- Incluye dos llaves planas

DESCRIPCIÓN	N.º ART.
85 x 250	4010-0408

DESCRIPCIÓN	N.º ART.
85 x 310	4010-0410

4010-0414



4010-0413



CANDADO EN U XTREM DE SEGURIDAD MEDIA

- Cubierta de protección de arco en acabado negro mate
- Cuerpo del candado fabricado en acero endurecido y mecanismo de cierre con doble perno
- Cilindro de cierre de alta seguridad de 7 discos
- Candado con función antirrotación
- Tapas de extremo de ABS y cubierta de la llave contra suciedad
- Incluye tres llaves planas

DESCRIPCIÓN	N.º ART.
85 x 100	4010-0414

DESCRIPCIÓN	N.º ART.
85 x 250	4010-0413

CADENA K-BLOC 120 CON CANDADO

- Arco fabricado en acero endurecido
- Cadena de acero endurecido de 10,5 mm de grosor
- Longitud 120 cm
- Incluye dos llaves reversibles



DESCRIPCIÓN	N.º ART.
Cadena con candado	4010-0409

Todos los nºs de artículo en MAGENTA son nuevos para 2021

CADENA DE BLOQUEO DE DISCO XTREM MINI

- Cadena de acero endurecido de 13,5 mm de grosor
- Las cadenas tienen una cubierta de tela de nailon negro
- Arco reversible de 16 mm fabricado en acero endurecido con revestimiento
- Cuerpo del candado fabricado en acero endurecido y mecanismo de cierre con doble perno
- Candado con función antirrotación
- Longitud 120 cm
- Tapas de extremo de ABS y cubierta de la llave contra suciedad
- El N.º ART. 4010-0406 incluye tres llaves planas


4010-0406


4010-0411


4010-0412

DESCRIPCIÓN	N.º ART.
Cadena con candado de disco Xtrem tamaño mini	4010-0406
Cadena Lasso (solo la cadena)	4010-0411[1]
Cadena normal (solo la cadena)	4010-0412[2]

[1] 12 mm de grosor. [2] 10 mm de grosor.

CANDADOS DE DISCO XTREM MINI UNIVERSAL

- Arco reversible de 16 mm fabricado en acero endurecido con revestimiento
- Cuerpo del candado fabricado en acero endurecido y mecanismo de cierre con doble perno
- Cilindro de cierre de alta seguridad de 7 discos
- Candado con función antirrotación
- Cuenta de tapas finales ABS y cubierta de la llave contra suciedad
- Incluye tres llaves planas y un cable recordatorio para candado de disco



DESCRIPCIÓN	N.º ART.
Candado de disco Xtrem tamaño mini	4010-0405



CANDADO DE CASCO

- Innovador diseño
- Su abrazadera de acero ajustable permite utilizar este candado para casco en prácticamente cualquier lugar; se adapta a una amplia gama de tamaños y formas de bastidor
- Su mecanismo de bloqueo de primera calidad incrementa la seguridad a la hora de candar su casco
- Disponible con acabado cromado
- Incluye dos llaves

DESCRIPCIÓN	N.º ART.
Candado de casco	0136-0023

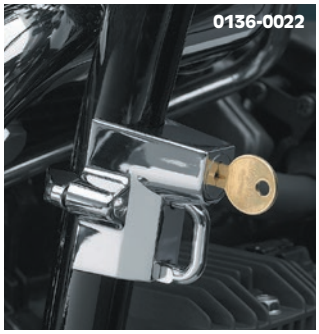
0136-0022

BLOQUEOS DE CASCO UNIVERSALES

- Se instala en los tubos del bastidor, en la defensa de motor u otras barras de tubo
- Acabado cromado
- Se instala con herramientas de mano estándar
- A la venta por unidad

DESCRIPCIÓN	N.º ART.
Para tubos de 22 mm – 32 mm diám. ($1^{7}/_{8}$" – $1^{1}/_{4}$")	0136-0009
Para tubos de 32 mm – 38 mm diám. ($1^{1}/_{4}$" – $1^{1}/_{2}$")	0136-0022

EXTENSIONES DE CANDADO DE CASCO

- Facilita el bloqueo del casco al permitir la fijación del casco a través de su anilla de paso correas de anclaje en el dispositivo de bloqueo de la moto



0136-0048


0136-0047

COMPATIBLE CON	N.º ART.
HONDA	
GL1500/GL1800 Gold Wing 01-17	0136-0048

COMPATIBLE CON	N.º ART.
HONDA (CONT.)	
Aplicación universal	0136-0047

Todos los nºs de artículo en MAGENTA son nuevos para 2021

ESCAPES
BOLSAS & EQUIPAJE
FUNDAS & SEGURIDAD
ACCESORIOS GENERALES
PARABRISAS
CARENADOS & CARROCERÍA
ASIENTOS & RESPALDOS
MANILLARES & MANDOS MANUALES
ESTRIBERAS & MANDOS DE PIE
ILUMINACIÓN
ELÉCTRICO & INSTRUMENTACIÓN
CORONAS & PIÑONES
CADENAS & CORREAS TRANSMISIÓN
RUEDAS & ACCESORIOS
FRENOS
SUSPENSIÓN
MOTOR
ALIMENTACIÓN DE MOTOR
AUDIO/VIDEO & SOPORTES
ACCESORIOS PARA PILOTO
TORNILLERÍA & ARTÍCULOS PROMOCIONALES
ÍNDICE



CEPO DE RUEDA UNIVERSAL

- Perfecto para motocicletas, remolques, quads/ATV, motos de nieve, etc.
- Sencilla instalación en dos pasos: basta con colocar el candado alrededor de la rueda y deslizarlo hasta que quede bien apretado
- Incluye tres llaves

DESCRIPCIÓN	N.º ART.
Cepo de rueda universal	4010-0085



4010-0184

CANDADOS DE DISCO CON ALARMA

- Candado de disco con alarma; incluye cable recordatorio y bolsa de transporte
- Pin de 10 mm
- Disponible en cromado y amarillo

DESCRIPCIÓN	N.º ART.
Cromado	4010-0184


4010-0185

DESCRIPCIÓN	N.º ART.
Amarillo	4010-0185

CANDADOS DE ROTOR/DISCO

- Candados de rotor/disco fabricados en metal endurecido y resistentes a los ortes o a los intentos de apertura mediante sierra o cincel
- Disponibles con pin de cierre corto de 5,5 mm o con pin de cierre largo de 10 mm
- Incluye bolsa de transporte y cable recordatorio para candado de disco
- Incluye un total de tres llaves, una de ellas con una linterna tamaño mini
- Resistente cierre de botón pulsador con cerraduras redondas con protección antitaladro de alta seguridad



4010-0181



4010-0182



4010-0183

DESCRIPCIÓN	N.º ART.
Pin de 5,5 mm, amarillo	4010-0181

DESCRIPCIÓN	N.º ART.
Pin de 10 mm, cromado	4010-0182

DESCRIPCIÓN	N.º ART.
Pin de 10 mm, amarillo	4010-0183



SUPERCADENAS Y CANDADO EN "U" ULTRA-MAX T-HEX™

- Forma hexagonal, endurecido y con triple tratamiento térmico; resiste más de 6,1 toneladas métricas (6 toneladas) de fuerza de tracción y 11,2 toneladas métricas (11 toneladas) de fuerza de corte
- Resistente funda de nailonex™ para evitar arañazos
- La cadena incluye un eslabón circular para poder doblarla
- Cadena de 152 cm (5') de largo
- Incluye candado en "U"

DESCRIPCIÓN	N.º ART.
Cadena Ultra-Max T-Hex Super Chain	4010-0029



CANDADO DE CADENA CON ALARMA

- Eslabones endurecidos de 10 mm
- Longitud: 91 cm (36")
- Activación por pulsación de botón y carcasa impermeable
- La alarma se resetea automáticamente
- Incluye tres llaves y baterías

DESCRIPCIÓN	N.º ART.
Candado de cadena con alarma	4010-0186

CANDADO DE CABLE BLINDADO DE LA SERIE GLADIATOR

- Indestructibles candados de cable blindados de máxima seguridad
- Tapas de acero inoxidable trenzado con revestimiento plástico y rótulas en acero extrarreforzado que protegen contra las sierras y los cortacadenas
- Flexibles para facilitar su transporte
- La cobertura del cuerpo del candado, fabricada en polímero de grado balístico, es resistente a los golpes de martillo y protege el mecanismo de bloqueo
- Su tapa para la llave resiste a la suciedad y a la humedad



4010-0010



4010-0011



4010-0012

DESCRIPCIÓN	N.º ART.
122 cm (48") x 26 mm diá.	4010-0010

DESCRIPCIÓN	N.º ART.
183 cm (72") x 26 mm diá.	4010-0011

DESCRIPCIÓN	N.º ART.
91 cm (36") x 22 mm diá.	4010-0012



CANDADO DE CABLE CON ALARMA

- Cable con trenzado cuádruple de 25 mm
- Longitud: 183 cm (72")
- Activación por pulsación de botón y carcasa impermeable
- La alarma se resetea automáticamente

DESCRIPCIÓN	N.º ART.
Candado de cable con alarma	4010-0187



4010-0049

4010-0074

CANDADO DE CABLE MULTIUSOS

- Incluyen cable trenzado ultrarresistente Trimaflex™ de 305 cm (10') x 10 mm
- Perfecto para motos, remolques, motos de agua y de nieve, y quads/ATV

DESCRIPCIÓN	N.º ART.
Cable de 305 cm (10') x 10 mm con candado de la serie MAG con combinación reseteable	4010-0049
Candado de cable de 122 cm (48")	4010-0073
Candado de cable de 183 cm (72")	4010-0074



4010-0015



4010-0016



4010-0017

CANDADOS DE CABLE EN ESPIRAL TRIMAFLEX™

- Cable de alta resistencia Trimaflex™ con trenzado cuádruple y revestimiento protector de PVC para evitar que se raye la superficie
- Los mecanismos de cierre están revestidos en resistente plástico para garantizar una mayor durabilidad y un excelente funcionamiento

DESCRIPCIÓN	N.º ART.
Cable con candado en "U" 183 cm (72")	4010-0015
Cable con candado de combinación 183 cm (72")	4010-0016
Cable con candado de cierre rápido 183 cm (72")	4010-0017



4010-0013



4010-0014



4010-0052



4010-0053



4010-0055

CABLES TRENZADOS DE MÁXIMA SEGURIDAD TRIMAFLEX™

- Cables con trenzado cuádruple
- Disponibles con candado integrado o para utilizar en combinación con candados de disco o candados en "U" de Tri-Max™

DESCRIPCIÓN	N.º ART.
CON CANDADO DE CABLE CON LLAVE	
81 cm (32") x 15 mm	4010-0013
183 cm (72") x 20 mm	4010-0014

DESCRIPCIÓN	N.º ART.
CABLES DE DOBLE LAZO	
9,2 m (30') x 10 mm	4010-0052
4,6 m (15') x 10 mm	4010-0053
366 cm (12') x 12 mm	4010-0054
244 cm (8') x 15 mm	4010-0055



CANDADO DE CABLE VERSÁTIL VERSA-CABLE™

- Candado de cable versátil multiusos Versa-Cable™
- Cable Trimaflex con función de cinta de bloqueo
- 183 cm (6') x 10 mm

DESCRIPCIÓN	N.º ART.
Candado de cable versátil	4010-0071



CANDADO DE CABLE RETRÁCTIL

- Resistente candado con combinación reseteable de tres dígitos
- Cable retráctil de 91 cm (36") de largo x 3 mm de diámetro

DESCRIPCIÓN	N.º ART.
Candado de cable retráctil	4010-0050



CABLE RECORDATORIO

- Cable recordatorio de doble lazo para candados de disco

DESCRIPCIÓN	N.º ART.
Cable recordatorio	4010-0008



4010-0057



4010-0058

CANDADOS DE DISCO/CABLE DE SEGURIDAD ULTRAELEVADA

- Para utilizar en discos de freno de motocicletas o en cables con lazos
- Se trata de los candados de horquilla corta más resistentes del mercado

COLOR	N.º ART.
Max 40, negro	4010-0057

COLOR	N.º ART.
Max 40, amarillo	4010-0058



CANDADO EN "U" MAX60

- Candado de disco en "U" de arco corto
- Incluye tres llaves planas, una de ellas equipada con una minilinterna, y una resistente cubierta de PVC que cubre el arco cromado para evitar arañazos o desperfectos
- Candado de acero macizo endurecido que resiste cualquier intento de abrirlo con una ganzúa, una sierra o un martillo
- Perfecto para motocicletas, neumáticos de repuesto, remolques, quads/ATV y motos de nieve o de agua

DESCRIPCIÓN	N.º ART.
Candado en "U" Max 60	4010-0072

CANDADO EN "U" SUPERRESISTENTE ULTRA-MAX 80

- Perfecto para la mayor parte de las aplicaciones en motocicletas o bicicletas; arco de 14 mm
- Su cerradura de doble cerrojo tiene una resistencia a tracciones de 5897 kg (6 toneladas y media); su arco puede resistir una fuerza de expansión de más de 3629 kg (8000 lb)
- Con una longitud y anchura de arco específicamente diseñadas para las motocicletas; cuerpo de candado fabricado en acero al cromo-molibdeno endurecido
- El mecanismo de bloqueo se encuentra en el centro del cuerpo principal del candado fabricado en acero al cromo-molibdeno endurecido para una máxima resistencia; cilindro de cierre tubular de siete pines con protección antitaladro y antiganzúa, y carcasa del cuerpo del candado fabricada en polímero de grado balístico resistente a los golpes de martillo; evita los arañazos en superficies pintadas
- Arco protegido con un revestimiento de PVC



DESCRIPCIÓN	N.º ART.
Candados en "U" superresistentes Ultra-Max	4010-0003

4010-0020





4010-0025

CANDADOS BLINDADOS DE SEGURIDAD ELEVADA FABRICADOS EN ACERO INOXIDABLE

- Candado redondo de 70 mm con arco endurecido de 10 mm y exclusivo núcleo de la llave blindado para máxima seguridad
- Candado de 73 mm ($2^{7}/_{8}$") de seguridad elevada con cuerpo fabricado en acero macizo y arco interior oculto de 10 mm ($^{3}/_{8}$") de diámetro
- Perfecto para remolques cerrados, horquillas, cajas con cadena T-Hex™ y cajas de carga



4010-0025

DESCRIPCIÓN	N.º ART.
Candado redondo de 70 mm fabricado en acero inoxidable	4010-0020
Candado con cuerpo de 73 mm ($2^{7}/_{8}$") fabricado en acero macizo	4010-0025



CANDADO DE MÁXIMA SEGURIDAD

- Candados de acero cromado endurecido
- Calidad comercial
- Perfecto para remolques cerrados, horquillas, cajas con cadena T-Hex™ y cajas de carga
- El cuerpo redondo mide 64 mm, arco de 32 mm (1,25") x 11 mm, apto para cambio de llave

DESCRIPCIÓN	N.º ART.
Candados de máxima seguridad	4010-0023

4010-0001





4010-0002

CANDADO IMPERMEABLE

- Resistente carcasa impermeable en PVC que cubre el cuerpo del candado fabricado en latón macizo laminado
- Arco de doble cierre endurecido de 29 mm ($1^{1}/_{8}$") x 8 mm ($^{5}/_{16}$") de diámetro

DESCRIPCIÓN	N.º ART.
Candado sencillo	4010-0001
Set de tres candados similar a los de tipo llave	4010-0002



CANDADO DE COMBINACIÓN RESETEABLE

- Fácil de utilizar; el candado de combinación reseteable presenta un cuerpo en latón macizo de 51 mm de ancho (2")
- Diámetro de arco de 32 mm (1,25") x 8 mm ($^{5}/_{16}$")

DESCRIPCIÓN	N.º ART.
Candados de combinación reseteable	4010-0018

Todos los nºs de artículo en MAGENTA son nuevos para 2021


4010-0039


4010-0042

ANTIRROBO PARA ENGANCHE REMOLQUE PREMIUM

- Disponible en acero inoxidable o acero endurecido con triple cromado
- Accionamiento de cuarto de giro para bloquear y desbloquear
- No se puede desbloquear accidentalmente ni bloquear en falso
- Diseño que incorpora una junta tórica y una tapa hermética para proteger el mecanismo del candado contra la suciedad y la corrosión

DESCRIPCIÓN	N.º ART.
ANTIRROBO EN ACERO ENDURECIDO, UNIDAD	
Para enganches de hasta 19 mm (3/4") de extensión	4010-0039
Para enganches de hasta 64 mm (2 1/2") de extensión	4010-0041
Para enganches de hasta 89 mm (3 1/2") de extensión	4010-0042



4010-0045



4010-0047

- Pasador macizo forjado inextraíble
- Venta por unidad o en sets con llave única

DESCRIPCIÓN	N.º ART.
SET DE ANTIRROBOS DE ACERO ENDURECIDO CON LLAVE ÚNICA	
Un antirrobo de 16 mm (5/8") de diám. y un antirrobo de 64 mm (2 1/2") de extensión	4010-0045
SETS DE ANTIRROBOS DE ACERO INOXIDABLE CON LLAVE ÚNICA	
Un antirrobo de 16 mm (5/8") de diám. y un antirrobo de 14 mm (9/16") de extensión	4010-0047

ANTIRROBO PARA ENGANCHE REMOLQUE UNIVERSAL



- Compatible con todos los tipos y tamaños de enganches desde 47,6 mm (1 7/8") a 59 mm (2 5/16")
- Fabricado en acero endurecido de alta calidad
- La cobertura del cuerpo del candado, fabricada en polímero de grado balístico, es resistente a los golpes de martillo y protege el mecanismo de bloqueo
- AMS (seguridad absoluta máxima) para su remolque con 360° de protección de acero macizo
- Sistema de bloqueo de trinquete doble
- El antirrobo de doble efecto puede usarse con un cable o una cadena para amarrar el remolque al suelo o una valla
- Artículo atractivo para un expositor de rejilla o expositor de mostrador

DESCRIPCIÓN	N.º ART.
Antirrobo para enganche remolque universal	4010-0038

BOLA ANTIRROBO DE REMOLQUE UMAX50



- Cuerpo de aluminio con acabado en pintura electrostática en polvo resistente a la corrosión
- Aldaba de acero endurecido de 16 mm (5/8") para proteger los remolques contra robos
- Protección reforzada que resiste el impacto de martillos y cortes de segueta
- Tamaño universal; compatible con todos los tipos de enganches de 47,6 mm (1 7/8") a 59 mm (2 5/16")
- Tapa en el orificio de la llave para evitar la entrada de suciedad

DESCRIPCIÓN	N.º ART.
Bola antirrobo de remolque UMax 50	4010-0066

ANTIRROBO PARA ENGANCHE REMOLQUE AJUSTABLE

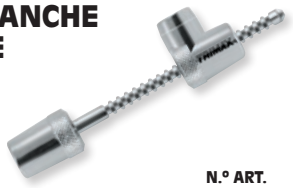

- Con pasador de bloqueo ajustable
- Para enganches de 22 mm (7/8") a 89 mm (3 1/2") de extensión
- Acabado triple cromado

DESCRIPCIÓN	N.º ART.
Antirrobo para enganche remolque ajustable	4010-0086



VÁSTAGO ANTIRROBO EN ACERO INOXIDABLE ROBUSTO DE 16 MM (5/8")

- Acero inoxidable pulido 100%
- Diseño simétrico que añade este toque de acabado clásico
- Resistencia a tracción nominal superior a 2,268 kg (5,000 lb)
- Desbloqueo y bloqueo con un cuarto de giro
- Diseño de doble lengüeta de bloqueo
- Junta tórica interna que evita la entrada de suciedad para un funcionamiento perfecto
- Especificaciones de prueba superiores a 18,143 kg (40,000 lb)

DESCRIPCIÓN	N.º ART.
Vástago antirrobo en acero inoxidable	4010-0034


4010-0031

VÁSTAGO ANTIRROBO EN ACERO ENDURECIDO MECANIZADO

- Accionamiento de cuarto de giro para bloquear y desbloquear
- No se puede desbloquear accidentalmente ni bloquear en falso
- Acabado en cromado triple o epoxi negro por electrodeposición

4010-0032

DESCRIPCIÓN	N.º ART.
Cromado; 13 mm (1/2") para todos los ganchos receptores de clase II	4010-0030
Cromado; 16 mm (5/8") para todos los ganchos receptores de clase III, IV y V	4010-0031
Negro; 16 mm (5/8") para todos los ganchos receptores de clase III, IV y V	4010-0032



VÁSTAGO ANTIRROBO CON COMBINACIÓN RESETEABLE

- Números fáciles de leer
- Punta en acero forjado
- Pasador de acero de triple cromado
- Collar reforzado se solapa con el pasador de enganche para una resistencia y seguridad sin igual
- Para receptores de 51 mm (2") x 51 mm (2") (clase III, IV, V)
- Tapa protectora para el antirrobo incluida

DESCRIPCIÓN	N.º ART.
Vástago antirrobo con combinación reseteable	4010-0033



VÁSTAGO-PASADOR RECEPTOR CON PUNTA ABATIBLE

- Acero inoxidable pulido
- Pasador de 16 mm (5/8") para todos los soportes receptores de clase III, IV y V
- Operación sencilla, la punta se engancha con firmeza para el montaje o desmontaje
- A la venta por unidad

DESCRIPCIÓN	N.º ART.
Vástago-pasador receptor con punta abatible	4010-0035

Enganches Remolque & Accesorios 241-245
Portabebidas/Portavasos 246-248
Soportes Bandera & Accesorios 249-250
Agarraderas Acompañante 250
Caballetes & Accesorios 251-254
Encendedores &
Tomas de Alimentación 255



ACCESORIOS GENERALES

RIVCO



3902-0113



3902-0114



3902-0116



3902-0118



3902-0120



3902-0123

ENGANCHES PARA REMOLQUE Y ACCESORIOS

PARA HONDA GL1800 GOLD WING 01-17

- Enganches fabricados en aluminio de calidad aeronáutica increíblemente resistentes a la vez que ligeros; tan solo 3,6 kg (8 lb) de peso
- Montaje solo al bastidor principal; sin fijaciones endebles a bastidores auxiliares
- Resistencia gracias a una triangulación perfecta de los puntos de montaje en lugar de masas pesadas de acero
- Compatible con bolas de remolque y acopladores de rótula
- Cada enganche incluye el herraje y un soporte de bola triplemente cromado de 76 mm (3") (proporciona al soporte de bola una altura de 30,5 cm (12"))

ARNÉS DE CABLES DE CONEXIÓN

- Proporciona una conexión enchufable entre el arnés de cables de la motocicleta y un aislador opcional y/o el conector del remolque (de venta por separado)

PARA HONDA GL1800 GOLD WING 01-11	
DESCRIPCIÓN	**N.º ART.**
KITS ENGANCHE REMOLQUE	
Kit enganche remolque	**3902-0113**
ACCESORIOS	
Soporte bola 76,2 mm (3")	**3902-0114**
Arnés de cables de conexión	**3902-0116**
Bola remolque 47,6 mm ($1^{7}/_{8}$"), cromada	**3902-0118**
Aislamiento para cables del remolque universal	**3902-0221**

BOLA DE ENGANCHE PARA REMOLQUE DE 47,6 MM ($1^{7}/_{8}$")

- N.º ART. 3902-0118 fabricado en acero de alta calidad con acabado resistente en níquel y roscas finas para una resistencia de sujeción superior (de venta por separado)

KIT DE AISLAMIENTO PARA CABLES DEL REMOLQUE UNIVERSAL

- Alimentación a plena potencia a la iluminación del remolque sin provocar daños ni averías
- Alimentación de la tensión de la batería a la iluminación del remolque usando cableado de sección gruesa, relés y fusible propios
- Carcasa compacta de 76,2 mm x 38,1 mm x 25,4 mm (3" x $1^{1}/_{2}$" x 1")

PARA HONDA GL1800 GOLD WING 12-17	
DESCRIPCIÓN	**N.º ART.**
KITS ENGANCHE REMOLQUE	
Kit enganche remolque	**3902-0120**
ACCESORIOS	
Arnés de cables de conexión	**3902-0123**
Bola remolque 47,6 mm ($1^{7}/_{8}$"), cromada	**3902-0118**
Aislamiento para cables del remolque universal	**3902-0221**

ENGANCHE PARA REMOLQUE OCULTO

PARA HONDA GL1800 GOLD WING 18-20



3902-0219

- Se atornilla con firmeza en seis puntos al bastidor principal, no al subchasis o a los soportes de silenciador que suelen ser menos resistentes
- Cortado a láser en acero con alto contenido en carbono, conformado CNC y soldadura a mano
- Permite cambiar la rueda trasera y realizar el mantenimiento de la moto sin problema
- La lengüeta cromada es extraíble y dispone de múltiples agujeros para ajustar la altura
- El innovador tornillo de tensión de la lengüeta elimina el desplazamiento del remolque y la vibración
- Para su instalación se requieren únicamente herramientas sencillas y un mínimo desmontaje

ARNÉS DE CABLES DE CONEXIÓN

- Proporciona una conexión enchufable entre el arnés de cables de la motocicleta y un aislador opcional y/o el conector del remolque (de venta por separado)
- Sin empalmes, soldaduras ni daños en el cableado de fábrica
- Se conecta directamente en el mazo de cables de la luz trasera de fábrica

DESCRIPCIÓN	N.º ART.
Enganche para remolque oculto	**3902-0219**
Arnés de cables de conexión	**3902-0220**

SISTEMA DE MONTAJE PARA PORTABULTOS

PARA HONDA GL1800 GOLD WING 01-17, F6B 13-17



- Alternativa económica y fácil de instalar a un enganche para remolque completo con cableado para montar un portabultos
- Permite usar un portabultos de desconexión rápida Rivco o soporte para bandera
- Soporte receptor vertical negro se atornilla fácilmente al bastidor detrás del guardabarros trasero en pocos minutos
- La lanza se introduce deslizando en el soporte receptor y es sujetada por un pasador de bloqueo con dos ajustes de altura
- La fijación del soporte receptor cromado del portabultos se atornilla directamente en la punta de la lanza
- El portabultos y/o la lanza se pueden desmontar o montar rápidamente tan solo retirando el pasador y la lanza del receptor
- El soporte receptor está acabado en pintura electroestática en polvo con la lanza de triple cromado (portabultos no incluido)

DESCRIPCIÓN	N.º ART.
Sistema de montaje para portabultos	**3930-0008**

ADVERTENCIA DE SEGURIDAD: Para información detallada sobre cuidado, seguridad, mantenimiento, montaje, garantía y demás información remítase a la(s) publicación(es) y/o página(s) web del fabricante de la motocicleta y del fabricante del enganche para remolque. Remolcar puede afectar negativamente la maniobrabilidad, el paso por curva, la frenada y la estabilidad, y también puede anular la garantía. Remolcar puede aumentar las posibilidades de sufrir lesiones graves o la muerte. Al remolcar un remolque no se debe superar en ningún caso la masa máxima autorizada especificada por el fabricante de la motocicleta.

RIVCO



ENGANCHE PARA REMOLQUE OCULTO

PARA YAMAHA STAR ELUDER Y STAR VENTURE 18-20

- Marco de enganche para remolque en acero de gran resistencia con acabado pulverizado negro
- Al quitar el pasador y el soporte de bola cromado del soporte receptor, el marco del enganche queda oculto en la moto sin el soporte de bola
- Peso máximo recomendado en el soporte de bola 27,2 kg (60 lb); peso máximo remolcado 272 kg (600 lb)

DESCRIPCIÓN	N.º ART.
Enganche para remolque oculto	3902-0242



3902-0212

ENGANCHES PARA REMOLQUE

- Enganche robusto para tirar con seguridad de remolques
- Se monta directamente en el bastidor y el bastidor trasero de la moto con los tornillos suministrados para una instalación sencilla
- Incluida bola de enganche de 48 mm ($1^{7}/_{8}$")

COMPATIBLE CON	N.º ART.
HONDA	
GL1500 Gold Wing 88-00	3902-0261
YAMAHA	
Venture/Eluder 18	3902-0212



3902-0175

ENGANCHES PARA REMOLQUE

- En acabado pulverizado de color negro y su montaje no requiere desmontar la rueda trasero o su eje
- Una vez instalado, se desmonta sencillamente con solo seis tornillos en el caso de que se quiera desmontar el enganche para un viaje o una ocasión especial
- Incluye todo el herraje de montaje necesario e instrucciones
- Opción de montar un faldón guardabarros (no incluido) de forma sencilla con los tirantes incluidos y los orificios de montaje
- El soporte receptor tiene un orificio de 19 mm (0,75") que permite al dueño elegir libremente el tipo de bola

COMPATIBLE CON	N.º ART.
CAN-AM	
Spyder RT/RS/ST/GS 08-19	3902-0175
Spyder F3/RT 20-21	3902-0262



3902-0217

ENGANCHES RECEPTORES VERTICALES

- Casi invisible cuando no se usa para unas líneas limpias
- Se monta directamente en el bastidor o bastidor trasero de la moto
- Incluye diseño de tornillo antivibraciones para eliminar el movimiento excesivo
- Mejora la suavidad de tiro y la marcha del remolque
- Puede montarse sin que sea necesario desmontar la rueda trasera
- Incluye bola de enganche de 48 mm ($1^{7}/_{8}$")

COMPATIBLE CON	N.º ART.
HONDA	
GL1800 Gold Wing 01-17	3902-0244
GL1800 Gold Wing 18-19	3902-0217

KURYAKYN

ENGANCHES PARA REMOLQUE

PARA HONDA GL1800 GOLD WING Y GL1800 FB6

- Elegante enganche para remolque conectable con un sistema de seis puntos de anclaje para resistencia y rigidez
- Sistema de montaje completamente oculto una vez montado
- Placa de soporte trasera de fácil desmontaje cuando sea necesario cambiar la rueda
- Se puede instalar fácilmente con la moto sobre el caballete central

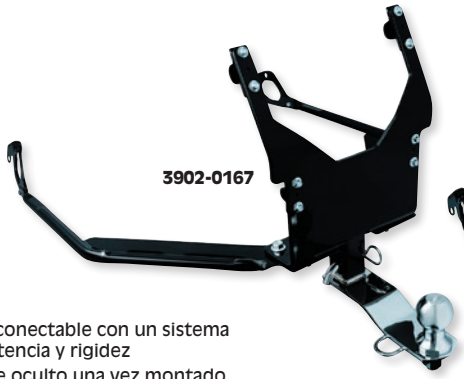

3902-0167



3902-0149

DESCRIPCIÓN	N.º ART.
GL 1800 Gold Wing 01-10	3902-0167
GL 1800 Gold Wing/F6B 12-17	3902-0149

KURYAKYN

CUBIERTA PARA BOLA DE ENGANCHE PARA REMOLQUE



- Cubierta cromada para bolas de enganche para remolque de 47,6 mm ($1^{7}/_{8}$") y 50,8 mm (2")
- Interior en espuma para un ajuste preciso

DESCRIPCIÓN	N.º ART.
Tapa bola de remolque	3902-0112

CUBIERTA PARA BOLA DE ENGANCHE PARA REMOLQUE



- Se ajusta a cualquier bola de 48 mm a 51 mm ($1^{7}/_{8}$ "a 2") de tamaño para protegerla de la oxidación
- Acero cromado
- Cuenta con un inserto de espuma para asegurar un ajuste perfecto

DESCRIPCIÓN	N.º ART.
CUBIERTA DE BOLA DE ENGANCHE PARA REMOLQUE CROMADA	3902-0260

ADVERTENCIA DE SEGURIDAD: Para información detallada sobre cuidado, seguridad, mantenimiento, montaje, garantía y demás información remítase a la(s) publicación(es) y/o página(s) web del fabricante de la motocicleta y del fabricante del enganche para remolque. Remolcar puede afectar negativamente la maniobrabilidad, el paso por curva, la frenada y la estabilidad, y también puede anular la garantía. Remolcar puede aumentar las posibilidades de sufrir lesiones graves o la muerte. Al remolcar un remolque no se debe superar en ningún caso la masa máxima autorizada especificada por el fabricante de la motocicleta.

Todos los nºs de artículo en MAGENTA son nuevos para 2021

3930-0007



RIVCO

PORTABULTOS PARA ENGANCHE DE REMOLQUE DE DESCONEXIÓN RÁPIDA

- Compatible con cualquier motocicleta con enganche para remolque
- Fabricado en aleación de aluminio de alta resistencia
- Con capacidad para bolsas tipo rulo y neveras de tamaño pequeño/mediano
- Con orificios en el borde para cuerdas elásticas o candados
- Incluye soporte cromado para atornillar a una bola de enganche para remolque existente para el montaje y desmontaje rápidos del portabultos sin interferir con el acoplamiento de remolque
- Capacidad máxima especificada de 15,9 kg (35 lb) para mantener las características de maniobrabilidad y paso por curva
- Dimensiones 28 cm x 40,5 cm (11" x 16")
- Conjunto opcional de luces traseras LED de fácil montaje en el portabultos; incluye tornillos de matrícula de desmontaje rápido
- Se recomienda el uso de las luces traseras LED siempre que el equipaje transportado en el portabultos tape algunas de las luces de serie o la matrícula de la moto

2010-1184



3930-0011



- Conjunto de luces con sistema de cuatro cables; puede requerir el uso de un conversor de 5 a 4 cables
- N.º ART. 3930-0011 permite el uso de un portabultos de desconexión rápida con enganche rígido como en el Can Am Spyder
- Montaje en la lanza del remolque sin interferir con el acoplador

NOTA: No se puede usar en enganches para remolque rígidos salvo que se instale también N.º ART. 3930-0011 (de venta por separado).

DESCRIPCIÓN	N.º ART.
Portabultos para enganche de remolque de desconexión rápida	3930-0007
Conjunto de luces traseras LED para portabultos para enganche de remolque de desconexión rápida	2010-1184
Kit de refuerzo para N.º ART. 3930-0007 para usar con enganches para remolque rígidos	3930-0011

KURYAKYN

PORTABULTOS PARA ENGANCHE REMOLQUE



- Instale la placa de soporte debajo de su bola de enganche para remolque y podrá montar/desmontar el portabultos en menos de un minuto
- Construcción duradera, diseñada para cargas de hasta 15,9 kg (35 lb)
- Dimensiones: 45,5 cm A x 30,5 cm L x 38 mm P (18" x 12" x 1 1/2"); peso 2,9 kg (6,5 lb)
- Requiere el enganche para remolque N.º ART. DS-708161 o 3902-0149

NOTA: No se debe usar en combinación con un remolque.

DESCRIPCIÓN	N.º ART.
Portabultos para enganche remolque	3930-0006

SHOW CHROME ACCESSORIES

PORTABULTOS PARA ENGANCHE DE REMOLQUE UNIVERSAL



- En acero duradero revestido con pintura electrostática en polvo, este portabultos durará años resistiendo la suciedad de la carretera
- Permite llevar más equipaje sin tener que usar un remolque
- Amplia plataforma de 40,5 cm x 26,5 cm (16" x 10,5") con capacidad para transportar neveras, equipaje adicional, bolsas y mucho más
- Sus laterales tubulares con una altura de 38 mm (1,5") son lo suficientemente altos como para asegurar la carga y poder circular con total tranquilidad
- Su soporte de anclaje de diseño sencillo aprovecha la bola de enganche como tornillo de anclaje con una arandela diseñada especialmente que evita cualquier movimiento una vez apretado el conjunto con firmeza
- Compatible con la mayoría de soportes receptores de 76 mm (3") de ancho y con bolas con vástagos de hasta 19 mm (3/4")
- Como se monta en el soporte receptor de la bola, es compatible tanto con conjuntos de enganche de remolque horizontales y verticales
- El diseño de liberación rápida permite desmontarlo de forma rápida tan solo quitando los dos pasadores de bloqueo (incluidos) y deslizando el portabultos fuera del enganche
- Gracias a su diseño tubular abierto, este duradero portabultos tan solo pesa 2,7 kg (6 lb)

DESCRIPCIÓN	N.º ART.
Portabultos para enganche de remolque universal	3902-0162

Todos los nºs de artículo en MAGENTA son nuevos para 2021

ESCAPES
BOLSAS & EQUIPAJE
FUNDAS & SEGURIDAD
ACCESORIOS GENERALES
PARABRISAS
CARENADOS & CARROCERÍA
ASIENTOS & RESPALDOS
MANILLARES & MANDOS MANUALES
ESTRIBERAS & MANDOS DE PIE
ILUMINACIÓN
ELÉCTRICO & INSTRUMENTACIÓN
CORONAS & PIÑONES
CADENAS & CORREAS TRANSMISIÓN
RUEDAS & ACCESORIOS
FRENOS
SUSPENSIÓN
MOTOR
ALIMENTACIÓN DE MOTOR
AUDIO/VIDEO & SOPORTES
ACCESORIOS PARA PILOTO
TORNILLERÍA & ARTÍCULOS PROMOCIONALES
ÍNDICE

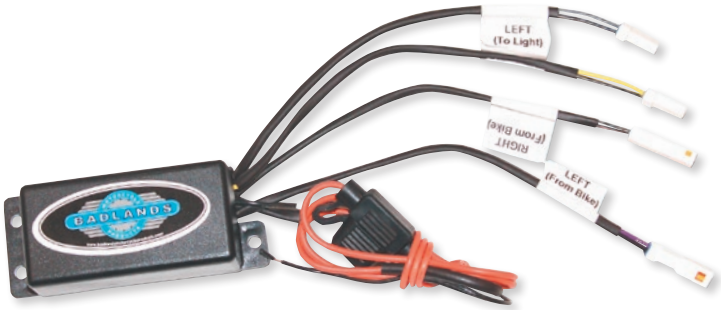

MÓDULO PLUG-N-PLAY CONVERSIÓN INTERMITENTES CON LUCES DE POSICIÓN

SOLO PARA MODELOS VICTORY CROSS COUNTRY 11-17

- Añade la función de luz de posición a los intermitentes delanteros
- Ecualizador de corriente integrado para evitar el parpadeo rápido de los intermitentes

DESCRIPCIÓN	N.º ART.
Módulo conversión intermitentes con luces de posición	2050-0279

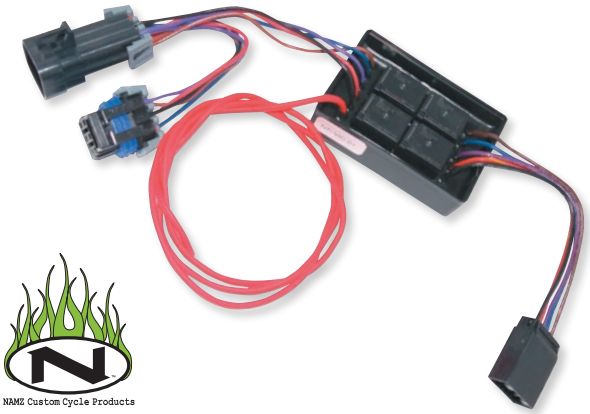

NAMZ Custom Cycle Products

AISLAMIENTO PARA CABLES DEL REMOLQUE

PARA MODELOS VICTORY 14-17 EXCEPTO OCTANE

- Mazo de cables con cinco cables con salidas para izquierda, derecha, freno, intermitente y masa

DESCRIPCIÓN	N.º ART.
Mazo de cables Victory	2010-1357

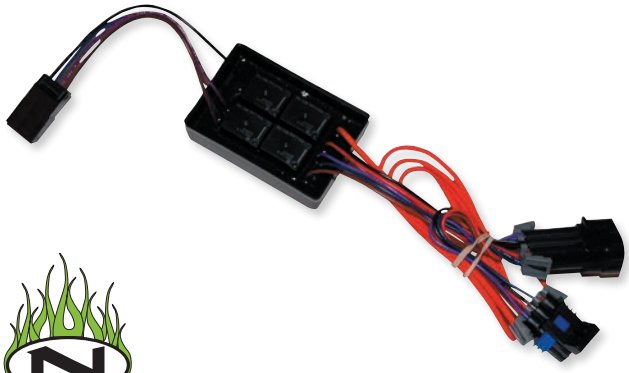

NAMZ Custom Cycle Products

MÓDULOS AISLAMIENTO REMOLQUE CON CONVERSOR DE 5 A 4 CABLES

PARA VICTORY JUDGE, BOARDWALK, CROSS COUNTRY, MAGNUM 11-15

- Previene la sobrecarga del circuito de luces de fábrica
- Para remolques de 4 cables

DESCRIPCIÓN	N.º ART.
Módulo de aislamiento para remolque	2050-0261



KURYAKYN

CABLEADO PARA REMOLQUE Y MAZO DE CABLES DE RELÉ

PARA HONDA GL1800 GOLD WING 18-20

- Elimina la sobrecarga de la iluminación de serie o de los circuitos accesorios
- Utiliza los conectores de entrada de la motocicleta para desviar la energía de la batería al circuito del remolque apropiado
- El estilo de 5 cables más 1 ofrece una salida estándar de 5 cables (marcha, freno, giro a la izquierda, giro a la derecha, masa), o incluye kits de receptáculo debido a la variación en los requisitos del fabricante del remolque
- Ambos mazos de cables contienen un "cable adicional" para proporcionar alimentación con fusibles de 12 V al remolque para las luces del compartimiento o los sistemas de entrada de seguridad/sin llave

DESCRIPCIÓN	N.º ART.
5 cables más 1	2050-0404

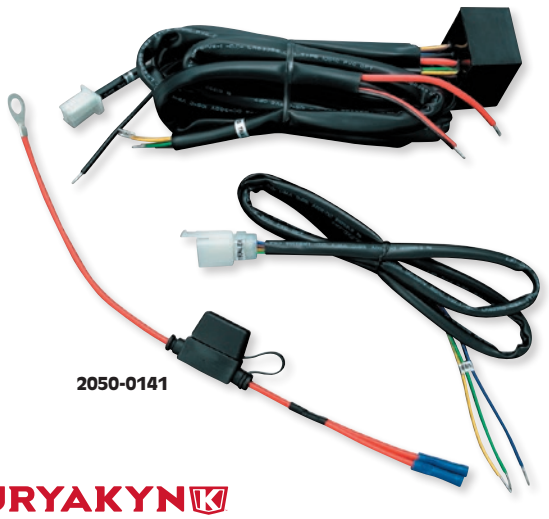

KURYAKYN

CABLEADO PARA REMOLQUE

- Para aplicar la carga de las luces del remolque de forma segura y correcta a la batería y no al resto del cableado, relés o fusibles de la moto
- Kits con cinco cables estándar (conducción, freno, indicador izquierdo, indicador derecho, masa) más uno adicional con fusible de seguridad de 12 V al remolque para luces interiores del remolque o sistema de acceso sin llave con cableado independiente al resto del sistema eléctrico básico del remolque

DESCRIPCIÓN	N.º ART.
Cableado para remolque y relé universal	2050-0141
Cableado para remolque y relé plug-n-play para Honda GL 1800 Gold Wing 01-10	2050-0142
Cableado para remolque y relé plug-n-play para Honda GL 1800 Gold Wing 12-13	2050-0144
Cableado para remolque y relé plug-n-play para Honda GL 1800 B (SC68) Gold Wing F6B 13	2050-0144

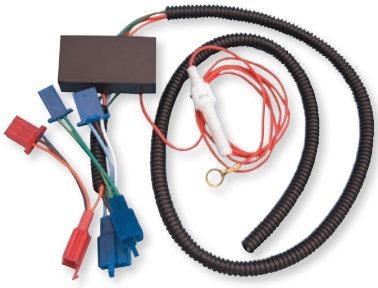

MAZO DE CABLES DE REMOLQUE AISLADO ELECTRÓNICAMENTE

PARA HONDA GL1800 GOLD WING 01-10

- Aísla el cableado entre la motocicleta y el remolque para evitar la realimentación eléctrica hacia la motocicleta
- Se conecta al cableado existente

DESCRIPCIÓN	N.º ART.
Mazo de cables de remolque aislado electrónicamente	3902-0015



MAZO DE CABLES DE REMOLQUE

PARA HONDA GL1800 GOLD WING 18

- Mazo de cables de remolque aislado electrónicamente
- Mazo de cables plug 'n go que utiliza los conectores OEM correspondientes
- Sistema de cinco cables compatible con la mayoría de los conectores de remolque

DESCRIPCIÓN	N.º ART.
Mazo de cables de remolque	3902-0223

CABLEADO PARA REMOLQUE

- Sistema de mazo de cables de remolque aislado electrónicamente
- Mazo de cables plug-n-play sencillo
- Sistema de cinco cables
- Bridas para sujetar y elevar los cables

DESCRIPCIÓN	N.º ART.
CAN-AM	
Spyder F3T/F3 Ltd 16-20	3902-0218



3902-0218

DESCRIPCIÓN	N.º ART.
CAN-AM (CONT.)	
Aplicación universal	3902-0245

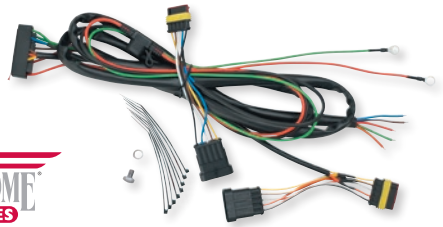

MAZO DE CABLES DE REMOLQUE

PARA CAN-AM SPYDER RT 10-17

- El mazo de cables aísla la carga entre la motocicleta y el remolque mediante cuatro disyuntores completamente automáticos para evitar la realimentación eléctrica
- La placa de circuitos altamente resistente tiene capacidad para una carga continua de 16 amperios; a su vez un fusible en línea de 15 amperios independiente proporciona protección adicional de la fuente de alimentación
- Se conecta fácilmente al mazo de cables OEM del Can-Am RT sin que se necesario realizar ningún tipo de empalme en la moto
- Compatible con conector de remolque de 5 terminales (no incluido)

DESCRIPCIÓN	N.º ART.
Mazo de cables de remolque	3902-0174



CONVERSOR DE CABLES DE REMOLQUE DE 5 A 4

- Proporciona una conexión de remolque plana de calidad de 5 cables a 4 vías
- Cables codificados por colores
- Diseñado para adaptarse universalmente a la moto o vehículo de su elección

DESCRIPCIÓN	N.º ART.
Conversor de cableado de remolque de 5 a 4	3902-0246

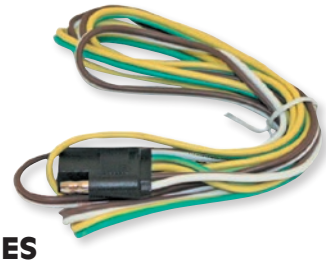

CABLEADO PARA REMOLQUE DE 4 PINES

- Mazo de cables universal con conexión de cable plug-and-play para cualquier toma de corriente plana de remolque de 4 vías
- Sus cables ampliados de 127 cm (50") garantizan una sencilla conexión para las funciones de marcha, freno o intermitentes
- Alambre de alta resistencia de calibre 14 para mayor durabilidad
- A la venta por unidad

DESCRIPCIÓN	N.º ART.
Cableado para remolque de 4 pines	2120-0929

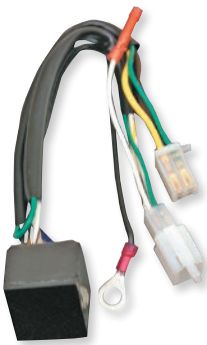

CONVERSOR DE 5 A 4 CABLES

- Para adaptar el sistema de luces trasero de cinco cables de su motocicleta para alimentar un sistema de remolque de cuatro cables
- Sistema plug-n-play cuando se usa con otros componentes de cableado para remolque de Rivco

NOTA: Requiere el aislamiento (N.º ART. 3902-0221 de venta por separado).

NOTA: Obligatorio usar el kit de aislamiento para cables del remolque universal.

DESCRIPCIÓN	N.º ART.
Conversor de cableado para remolque de 5 a 4 cables	3902-0134

SOPORTES DE BEBIDAS BIG ASS™ CON SOPORTE DE MONTAJE DE ALUMINIO

- Funciona con vasos de 887 ml (30 US fl oz.) y otras botellas y vasos grandes
- Fabricado en goma de neopreno resistente a la intemperie y que no se deteriora con el sol o el medio ambiente
- La red de goma moldeada está diseñada para sujetar con seguridad su envase
- Se quita fácilmente con sistema de montaje por bola
- El portavasos y la abrazadera están disponibles en acabado cromado o negro a juego



0636-0164



0636-0167

COLOR	N.º ART.
PARA MANILLARES REDONDOS DE 22 MM (7/8") O 25,4 MM (1")	
Cromado	0636-0164
Negro	0636-0165

COLOR	N.º ART.
PARA MANILLARES REDONDOS DE 32 MM (1 1/4")	
Cromado	0636-0166
Negro	0636-0167



0636-0017



0636-0019



0636-0024

PORTABEBIDAS

- Para sujetar prácticamente cualquier lata, botella o taza de forma segura con una red de goma moldeada
- Ajuste infinito mediante sistema de anclaje con bola Ciro
- Anillo de fijación con goma interior para evitar vibraciones de la lata o botella
- Red de goma suave que no araña en caso de contacto con la pintura

DESCRIPCIÓN	N.º ART.
Sin anclaje, anillo cromado	0636-0017
Sin anclaje, anillo negro	0636-0092
Con anclaje sobre abrazadera de soporte maneta embrague/freno; anclaje cromado, anillo cromado	0636-0019
Con anclaje sobre abrazadera de soporte maneta embrague/freno; anclaje negro, anillo negro	0636-0082
Con anclaje sobre abrazadera de soporte maneta embrague/freno; anclaje negro, anillo cromado	0636-0020

DESCRIPCIÓN	N.º ART.
Con anclaje de manillar de 22 mm (7/8") y 25,4 mm (1"), anclaje cromado, anillo cromado.	0636-0021
Con anclaje de manillar de 22 mm (7/8") y 25,4 mm (1"), anclaje negro, anillo negro.	0636-0084
Con anclaje de manillar de 32 mm (1 1/4"), anclaje cromado, anillo cromado.	0636-0023
Con anclaje de manillar de 32 mm (1 1/4"), anclaje negro, anillo negro.	0636-0086
Con anclaje de manillar de 32 mm (1 1/4"), anclaje negro, anillo cromado.	0636-0024

ANCLAJE AL RETROVISOR

COMPATIBLE CON
HONDA
Lado izquierdo o derecho en todos los modelos (excepto Gold Wing GL1800 y F6B)
KAWASAKI
Solo lado del embrague, todos los modelos 14-20
Solo lado izquierdo para todos los modelos (excepto Vulcan 900/1700/2000, 1700 Voyager, Vaquero)

COMPATIBLE CON
KAWASAKI (CONT.)
Lado izquierdo o derecho en los modelos Vulcan 900/2000
Lado izquierdo o derecho 1700 Vulcan, Voyager, Vaquero
SUZUKI
Lado izquierdo en todos los modelos

COMPATIBLE CON
VICTORY
Lado izquierdo o derecho en todos los modelos (excepto Vision)
YAMAHA
Lado izquierdo en todos los modelos (excluyendo Royal Star)
Lado izquierdo o derecho en Venture, Roadliner, Stratoliner y Raider

ANCLAJE SOBRE ABRAZADERA SOPORTE MANETA

COMPATIBLE CON
HONDA
F6B (todos)
Shadow Ace/Spirit 14-20
Shadow 750 Aero 14-20
Shadow 1100 14-20
VTX1300/1800 (todos)
GL1500 Gold Wing (todos)
GL1500 Valkyrie 14-20

COMPATIBLE CON
HONDA (CONT.)
GL1800 Gold Wing (todos)
INDIAN
Todos modelos 14-20
KAWASAKI
Vulcan 900 (todos)
Vulcan 1500/1600 (Mean Streak incl.) (todos)
Vulcan 2000 (todos)

COMPATIBLE CON
SUZUKI
M800 Intruder, VL800/1500 Volusia, C800/1500 Intruder, M1800R Intruder (todos)
YAMAHA
Bolt/Stryker (todos)
Road Star/Warrior (todos)
V-Star/Venture (todos)

Todos los nºs de artículo en MAGENTA son nuevos para 2021

KURYAKYN


0603-0400


0603-0688


0603-0403

PORTABEBIDAS UNIVERSALES

- Fijación en el manillar o abrazadera de soporte de maneta de embrague/freno para latas, botellas o tazas de tamaño medio
- Soporte de desconexión rápida gracias al que solo queda la abrazadera cuando no se usa
- Abrazadera que permite inclinar el recipiente en caso necesario
- Se puede elegir entre un portabebidas universal o una taza en acero inoxidable con anillo de anclaje
- Aplicación universal para otros modelos que tengan anclajes sobre abrazadera de soporte maneta freno/embrague con los centros de los tornillos separados verticalmente entre 28,6 mm y 42,9 mm ($1^1/_8$" a $1^{11}/_{16}$") y acepten tornillos M6 x 1 o $^1/_4$"-20
- El tornillo de montaje sustituye el tornillo de la abrazadera de soporte de maneta de embrague/freno en todos los modelos Honda GL 1500 y GL1800


0603-0402

DESCRIPCIÓN	N.º ART.
CON CESTA	
Con abrazadera de manillar de 25,4 mm (1") de diám.	0603-0400
Con abrazadera de manillar de 25,4 mm (1") de diám. (negro brillo)	0603-0687
Con abrazadera de manillar de 32 mm ($1^1/_4$") de diám.	0603-0514
Con anclaje para abrazadera de soporte maneta embrague/freno	0603-0522

DESCRIPCIÓN	N.º ART.
CON CESTA (CONT.)	
Con anclaje para abrazadera de soporte maneta embrague/freno (negro brillo)	0603-0688
CON TAZA EN ACERO INOXIDABLE	
Con abrazadera de manillar de 25,4 mm (1") de diám.	0603-0403
Con anclaje para abrazadera de soporte maneta embrague/freno	0603-0402


0603-0414


0603-0411


0603-0451

PORTABEBIDAS

- Diseño compatible con la mayoría de tazas, latas o botellas
- Diseño de montaje rápido
- Funda portabebidas en cuero PVC
- Funda comprimible para facilitar su almacenamiento
- El portabebidas solo permite actualizar portabebidas Kuryakyn de tipo anillo con el portabebidas Snap-n-Go

DESCRIPCIÓN	N.º ART.
PORTABEBIDAS SNAP-N-GO CON ANCLAJE	
Con anclaje sobre abrazadera de soporte maneta freno/embrague universal N.º ART. 0603-0453 para tornillos con los centros separados verticalmente entre 28,6 mm y 42,9 mm ($1^1/_8$" a $1^{11}/_{16}$") y que acepten tornillos M6 x 1 o $^1/_4$ - 20	0603-0414
Con anclaje de manillar de 25,4 mm (1") de diám.	0603-0411

DESCRIPCIÓN	N.º ART.
PORTABEBIDAS SNAP-N-GO CON ANCLAJE (CONT.)	
Con anclaje de manillar de 32 mm ($1^1/_4$") de diám.	0603-0412
SOLO PORTABEBIDAS SNAP-N-GO (NO INCLUYE ANCLAJE)	
Solo funda portabebidas Snap-N-Go	0603-0451



PORTABEBIDAS PARA PASAJERO

- Cuenta con una canasta que puede contener casi cualquier lata, botella o taza
- La abrazadera proporciona una sujeción firme; utiliza un anclaje universal que se puede fijar a tubos de 12,7 mm ($^1/_2$"); 15,9 mm ($^5/_8$") o 19,1 mm ($^3/_4$")

DESCRIPCIÓN	N.º ART.
Portabebidas para pasajero con cesta	0603-0288



0636-0152

PORTABEBIDAS

- Cada portabebidas se ha diseñado para que ponerlo y quitarlo sea algo sencillo; lo único que es necesario montar es el soporte, el portabebidas se coloca y quita desencajándolo y encajándolo
- Nada de plásticos; fabricados en acero duradero con acabado cromado o negro para unas prestaciones sin igual

DESCRIPCIÓN	COLOR	N.º ART.
Para Can-Am Spyder RT SE 10-18	Negro	0636-0152
Para modelos Cruiser/Honda/Yamaha con abrazaderas con orificios separados 32-40 mm	Cromado	0636-0116
	Negro	0636-0153

0636-0116



- Disponible tornillo de fijación para añadir más seguridad y evitar que el portabebidas "desparezca" cuando el dueño no está cerca

DESCRIPCIÓN	COLOR	N.º ART.
Para el reposabrazos del pasajero en la Honda GL1500 88-00/GL1800 01-17/ Can-Am Spyder RT 10-18/F3 15-18	Negro	0636-0180



SOPORTE DE BEBIDAS PARA MANILLAR

PARA HONDA GL1800 GOLD WING 18-19

- Práctico portabebidas adecuado para la gran mayoría de envases gracias a su diseño cónico y su goma de revestimiento
- Diseñado para que ponerlo y quitarlo sea algo sencillo gracias a un soporte receptor en el que se encaja o desencaja rápidamente
- Disponible en acabado negro satinado

DESCRIPCIÓN	N.º ART.
Soporte de bebidas para manillar	0636-0155



PORTABEBIDAS DE REPOSABRAZOS

PARA HONDA GL1500/1800 GOLD WING 01-21

- Diseñado para una fácil instalación y extracción
- Simplemente instale el soporte y podrá colocar o quitar rápidamente el portabebidas
- Fabricado en acero duradero
- Acabado cromado
- Incluye un tornillo de fijación para garantizar la seguridad

DESCRIPCIÓN	N.º ART.
Portabebidas de reposabrazos	0822-0414



PORTABEBIDAS PARA MANILLAR

UNIVERSAL EXCEPTO VICTORY VISION 99-17

- Tenga su bebida favorita siempre a mano
- Montaje universal en cualquier manillar de 22 mm (7/8") o 25 mm (1")

DESCRIPCIÓN	N.º ART.
Portabebidas para manillar	0636-0079



SET PORTABEBIDAS PEARL

PARA POLARIS SLINGSHOT/SL/SLR 15-17

- Mecanizado en aluminio billet 6061-T6
- Sustituye los portabebidas de plástico de serie
- Pearl Night Series en acabado anodizado negro con mecanizado de contraste

DESCRIPCIÓN	N.º ART.
Set portabebidas	0636-0113



RIVCO

KIT DE SOPORTE DE BANDERAS DOBLE MONTADO SOBRE BAÚL

PARA CAN-AM SPYDER F3

- Diseñado para usar los orificios del baúl existentes
- Fabricado en acero inoxidable pulido a mano con un acabado brillante que no se oxida ni pierde su lustre
- No interfiere con la apertura del maletero ni bloquea las luces de freno
- Compatible con banderas de hasta 26,5 cm (10½") (banderas no incluidas)
- Resistente a las altas velocidades sin curvarse o doblarse

DESCRIPCIÓN	N.º ART.
Kit de soporte de banderas doble montado sobre baúl	2030-1250

RIVCO



SOPORTE DOS BANDERAS PARA SOPORTE DE MATRÍCULA

- Soportes y astas de banderas de alta calidad fabricadas en acero inoxidable pulidas a mano para un brillo superior; no se oxidan ni ennegrecen
- Montaje fácil en cualquier soporte de matrícula y estable incluso a velocidades de autopista
- Para banderas de 15 cm x 23 cm (6" x 9") (no incluidas) con astas de 6 mm x 30,5 cm (¼" x 12")
- Con clips para mantener las banderas fijas en el extremo superior de las astas

DESCRIPCIÓN	N.º ART.
Soporte dos banderas para soporte de matrícula	2030-0515

Ciro

ASTA DE BANDERA CON ILUMINACIÓN LED CON BANDERA AMERICANA

- Deje que sus colores vuelen de día y noche
- Los LED blancos integrados se pueden alimentar con cualquier fuente de 12 V
- Incluye bandera americana, pero puede usarse con cualquier bandera de 15 cm x 23 cm (6" x 9")
- No requiere taladrar; soportes de venta por separado

0521-1772



DESCRIPCIÓN	N.º ART.
Asta de bandera LED	0521-1772
Soporte de 12,7 mm (½")	0521-1773

0521-1775



DESCRIPCIÓN	N.º ART.
Soporte de 19,1 mm (¾")	0521-1774
Soporte de bandera para antena	0521-1775

KURYAKYN

SOPORTE PARA BANDERA VERTICAL CON BANDERA

- Soporte compatible con la mayoría de portaequipajes o cualquier tubo redondo de 13 mm (½") de diámetro
- Ángulo del asta de bandera vertical (no ajustable)
- Incluye bandera americana de 15 cm x 28 cm (6" x 11") y bandera POW/MIA de 15 cm x 23 cm (6" x 9")



DESCRIPCIÓN	N.º ART.
Soporte para bandera vertical	0521-0947

KURYAKYN

SOPORTE DE BANDERA PARA ANTENA CON BANDERA

PARA HONDA GL1800 GOLD WING 10-12

- Soporte para bandera fácil de usar y no intrusivo
- Fabricado en aluminio resistente
- Dimensiones de la bandera 11,5 cm x 21,5 cm (4½" x 8½") con una altura total de 30,5 cm (12")
- Sujeción mediante tornillo de presión
- También compatible con cualquier tubo de aprox. 15 mm (0,6") de diám. exterior

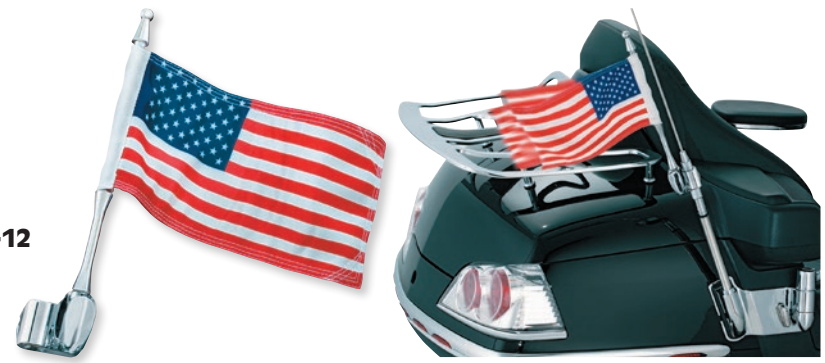

DESCRIPCIÓN	N.º ART.
Soporte de bandera para antena con bandera	0521-0410



SHOW CHROME ACCESSORIES

ASTA DE BANDERA DE 30,5 CM (12") CON BANDERA Y REMATE

- Montaje en cualquier portaequipajes tubular o moldura de 13 mm (1/2"); no es plegable
- Una junta tórica mantiene la bandera en su sitio
- Bandera americana de 15 cm x 23 cm (6" x 9") en poliéster de gran resistencia incluida
- Disponible con remate en pináculo

DESCRIPCIÓN	N.º ART.
Hasta de bandera de 30,5 cm (12") con remate	0521-1581



SHOW CHROME ACCESSORIES

SOPORTE DE BANDERA PARA ANTENA CON BANDERA FRANCESA

PARA HONDA GL1500 GOLD WING 88-00/ GL1800 GOLD WING 01-17

- Asta de bandera de fundición cromada con soporte
- Se conecta fácilmente a la antena
- La función plegable es perfecta para colocar en una tapa
- La bandera francesa incluida mide 15 cm x 23 cm (6 "x 9") y está fabricada de poliéster resistente de doble cara

DESCRIPCIÓN	N.º ART.
Soporte de bandera para antena con bandera francesa	4401-0224



0521-1550



0521-1782

SHOW CHROME ACCESSORIES

BANDERINES

- Banderas a doble cara de poliéster de gran resistencia
- Para astas de 10 mm (3/8"); incluye junta tórica
- 15 cm x 23 cm (6" x 9')

DESCRIPCIÓN	N.º ART.
Thin Blue Line	0521-1550
Francia	0521-1782



POWERMADD

RIDER HOLD-TIGHT™

- Diseño de sentido común que permite al acompañante sujetarse al conductor al ir en motocicleta, moto de nieve, quad o moto de agua
- Diseñado para usar directamente encima de la ropa, chaleco salvavidas o equipación de moto de nieve
- Asas de doble posición que ofrecen un punto de agarre rápido y fácil de usar
- Asas con tubos en neopreno ultra-confortable que se mantiene suave también con tiempo frío
- Fabricado en cincha de nailon de gran resistencia con tejido de 500 denieres y hebillas de desconexión rápida



DESCRIPCIÓN	N.º ART.
Ride Hold-Tight™	81070

SHOW CHROME ACCESSORIES

CORREAS DE ANLCAJE DE 45,5 CM (18")

- Las correas de extensión de nailon con lazo son la solución perfecta para no tener que preocuparse por dañar su bicicleta por los amarres de metal mientras se prepara para remolcar
- Simplemente coloque una de estas correas alrededor de su moto y sujete el amarre al extremo enrollado, lo que mantendrá el extremo de amarre metálico alejado de la moto
- Especificados a 1587 kg (3500 lb)
- 25 mm (1") An
- A la venta en parejas



DESCRIPCIÓN	N.º ART.
Correas de anlcaje de 45,5 cm (18")	3920-0487

Todos los nºs de artículo en MAGENTA son nuevos para 2021

SW-MOTECH



0510-0439



0510-0451

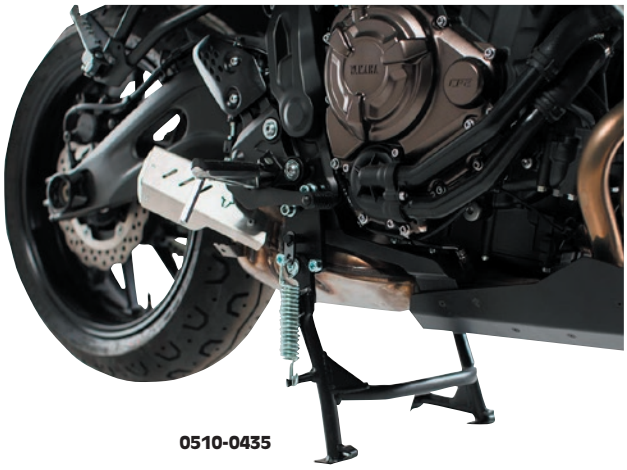

0510-0435

TÜV APPROVED ABE

CABALLETES CENTRALES

- Diseño específico según modelo para un montaje sencillo y una distancia al suelo en curvas alta
- Levanta la moto fácilmente
- Gran resistencia a la corrosión
- Ideal para quitar la carga sobre las ruedas durante periodos largos de almacenamiento
- Superficie con revestimiento de pintura electrostática en polvo de color negro
- Herrajes de montaje incluidos
- Certificaciones ABE/TÜV (salvo que se especifique lo contrario)

COMPATIBLE CON	N.º ART.
BMW	
G310 GS 17-20	0510-0569
F650 CS Scarver 02-06	0510-0438
F650 GS 99-03	0510-0439
F650 GS 03-06	0510-0440
F650 GS Dakar 99-06	0510-0439
F650 GS Twin 07-10	0510-0441
	0510-0437[1]
G 650 GS Sertão 10-16	0510-0439
F700 GS 12-20	0510-0441
	0510-0437[1]
NC700X 12-14	0510-0503
F750GS 17-20	0510-0502
	0510-0540[1]
NC750X 14-20	0510-0503
F800 GS 07-20	0510-0442
	0510-0542[1]
F800 GS Adventure 13-20	0510-0442
F800 R 09-20	0510-0568
F850 GS/Adventure 18-20	0510-0500
F900 R/XR 19-20	0510-0541
K1200R/S/Sport 05-15	0510-0565
R1200 GS LC 12-20	0510-0559
R1200 R/RS 14-18	0510-0566
R1250 R/RS 18-20	0510-0566
K1300 R/S 09-16	0510-0567
DUCATI	
Multistrada 950 16-20	0510-0451
Multistrada 950 S 19-20	0510-0451
Multistrada 1200/S 10-14	0510-0546
Multistrada 1200/S 15-20	0510-0450
Multistrada 1260/S/SD/ Air/Pikes Peak 18-20	0510-0450
HONDA	
XL125 Varadero 01-03	0510-0560
XL125 Varadero 04-08	0510-0494
CB500F 04-06	0510-0562

COMPATIBLE CON	N.º ART.
HONDA (CONT.)	
CB500F/X, CBR500R 13-20	0510-0495
CB500F 18-20	0510-0564
CB500X 18-20	0510-0421
CB600F S/N 04-07	0510-0562
XL600 V Transalp 91-00	0510-0413
NX650 Dominator 88-95	0510-0545
XL650 V Transalp 00-06	0510-0412
NC700S 11-20	0510-0558
XL700 V Transalp 07-12	0510-0419
NC750S 14-20	0510-0558
XRV750 AFRICA TWIN 92-03	0510-0411
Adventure 790 19-20	0510-0422
VFR800 X Crossrunner 11-14	0510-0518
VFR800 X Crossrunner 15-20	0510-0504
CB900 F Hornet 01-05	0510-0561
CRF1000L Africa Twin 15-20	0510-0420
CRF1000L Africa Twin Adventure Sport 18-20	0510-0516
XL1000 V Varadero 98-00	0510-0539
XL1000 V Varadero 01-11	0510-0417
CRF1100L African Twin/ Adventure Sport 19-20	0510-0513
VFR1200 X Crosstourer 11-20	0510-0414
CB1300 03-09	0510-0563
CB1300S 05-20	0510-0563
KAWASAKI	
Versys 300X ABS 16-20	0510-0447
KLE500 91-07	0510-0570
KLR650 08-20	0510-0444
Versys 650 07-14	0510-0446
Versys 650 15-20	0510-0445
Z900 RS/Cafe 17-20	0510-0572
KLV1000 03-05	0510-0425
Versys 1000 12-14	0510-0443
ZZR1400 05-14	0510-0571

COMPATIBLE CON	N.º ART.
KTM	
SMR/SMT 990 07-13	0510-0423
Adventure R 790 19-20	0510-0424
SUZUKI	
DL650 V-Strom 03-10	0510-0426
V-Strom 650/XT 11-20	0510-0428
DL1000 V-Strom 01-07	0510-0425
V-Strom 1000/XT 14-20	0510-0427
TRIUMPH	
Tiger 800 10-14	0510-0449
Tiger 800 XC 10-20	0510-0499
Tiger 800 XR/XRx/XRt 15-20	0510-0449
Tiger 855/900 93-98	0510-0573
Tiger 955i 00-06	0510-0544
Tiger 1050 06-11	0510-0448
Tiger 1050 Sport 13-20	0510-0448
YAMAHA	
XJ6/XJ6 Diversion 08-20	0510-0436
XJ6 Diversion F ABS 10-20	0510-0436
XT660R 04-20	0510-0430
XT660X 04-09	0510-0430
XT660Z Tenere 07-16	0510-0434
MT-07 13-20	0510-0432
MT-07 Moto Cage 15-20	0510-0432
MT-07 Tracer 16-20	0510-0432
Tenere 700 19-20	0510-0493
XSR 700 16-20	0510-0435
XSR 700 X Tribute 19-20	0510-0435
MT-09 13-20	0510-0431
MT-09 SP 17-20	0510-0431
TDM 900 01-09	0510-0429
XSR 900 15-20	0510-0431
XJR 1300 14-20	0510-0433

[1] Para motocicletas con kit de rebaje de suspensión.

HERRAMIENTA DE MONTAJE DE MUELLE DE CABALLETE CENTRAL

- Para montar o desmontar los muelles de caballete central

DESCRIPCIÓN	N.º ART.
Herramienta de montaje de muelle de caballete central	2030-1480



SW-MOTECH



ASIDERO CABALLETE CENTRAL

PARA HONDA XL1000 V VARADERO 98-03, 10-11

- Facilita levantar la moto sobre el caballete central
- Acabado pulverizado color negro

DESCRIPCIÓN	N.º ART.
Asidero caballete central	0510-0418



PROTECTOR DE INTERRUPTOR DE CABALLETE LATERAL

PARA SUZUKI DL650 V-STROM 11-20

- Diseñado específicamente para proteger el delicado interruptor de caballete lateral
- Previene paradas no intencionadas del motor debido a un interruptor de caballete lateral dañado
- Fabricado aluminio cepillado



DESCRIPCIÓN	N.º ART.
Protector de interruptor de caballete lateral	1731-0713

TÜV APPROVED ABE

CABALLETE LATERAL

PARA KTM ADVENTURE 620 96-99

- Para usar adicionalmente al caballete central original
- Base de apoyo grande como seguridad

DESCRIPCIÓN	N.º ART.
Caballete lateral	0510-0456

EXTENSIONES APOYO CABALLETE LATERAL

- Superficie de contacto grande que mejora la estabilidad de la moto, incluso sobre firmes irregulares o blandos
- Montaje en el caballete lateral original
- Aleación de aluminio anodizado mecanizado CNC
- Instrucciones de montaje incluidas

0510-0469



COMPATIBLE CON	N.º ART.
BMW	
G310GS 17-20	0510-0472
F650GS Twin 07-11	0510-0465
F700GS 12-20	0510-0466
F750GS 18-20	0510-0473
F800GS 08-20	0510-0465
F800GS Adventure 13-20	0510-0465
F800GT 16-20	0510-0470
F800R 15-20	0510-0470
F900 R/XR 19-20	0510-0543
Z900 16-20	0510-0501
Z900 RS/Cafe 17-20	0510-0501
S1000XR 15-20	0510-0471
R nineT 14-16	0510-0469
R1200GS 04-12	0510-0464
R1200GS Adventure 08-13	0510-0464
R1200GS LC 13-20	0510-0467
R1200GS LC Adventure 13-20	0510-0468
R1200GS LC Rally 16-20	0510-0467
(modelo con suspensión deportiva)	0510-0468
R1250GS 18-20	0510-0467
R1250GS Adventure 18-20	0510-0468
DUCATI	
Scrambler Sixty2 15-20	0510-0482
Scrambler Cafe Racer 17-18	0510-0482
Scrambler Cafe Racer 19-20	0510-0483
Scrambler Classic/Flat Track Pro/ Full Throttle/Icon/Urban Enduro 14-17	0510-0482
Scrambler Desert Sled 16-20	0510-0483
Scrambler Full Throttle 18-20	0510-0483
Scrambler Icon 19-20	0510-0483
Hypermotard/Hyperstrada 939 16-20	0510-0483
Hypermotard 950 18-20	0510-0483
SuperSport/S 17-20	0510-0483
Scrambler 1100 Special/Sport 17-20	0510-0483
Multistrada 1200/S 15-20	0510-0483
Multistrada 1200 Enduro 16-20	0510-0483

COMPATIBLE CON	N.º ART.
DUCATI (CONT.)	
Multistrada 1260/S/SD Air/ Pikes Peak 18-20	0510-0483
HONDA	
CB125/650 R 18-20	0510-0452
CBR500/650 R 18-20	0510-0452
VFR 800 X Crosstourer 15-20	0510-0452
CRF1000L Africa Twin 15-20	0510-0453
CRF1000L Africa Twin Sport 18-20	0510-0453
CRF1100L 19-20	0510-0514
HUSQVARNA	
TR650 Strada/Terra 12-15	0510-0465
KAWASAKI	
Ninja 125 18-20	0505-2154
Versys 300X ABS 16-20	0510-0478
Ninja 400 17-20	0510-0475
Z400 18-20	0510-0475
ER-6N 12-16	0510-0474
Ninja 650 16-20	0510-0477
Versys 650 15-20	0510-0475
Z650 16-20	0510-0477
Versys 1000 12-14	0510-0474
Versys 1000 15-20	0510-0476
KTM	
Duke 125/200 11-20	0510-0454
Adventure 390 19-20	0510-0547
Duke 390 13-20	0510-0454
Adventure/R 790 19-20	0510-0457
Duke 790 18-20	0505-2147
Adventure 990 06-11	0510-0454
Adventure 1050 14-20	0510-0455
Adventure/R 1090 16-20	0510-0455
Adventure/R 1190 13	0510-0454
Adventure/R 1190 14-20	0510-0455
Super Adventure 1290 14-16	0510-0455
Super Adventure R/S/T 1290 16-20	0510-0455
Super Duke GT 1290 16-18	0510-0458

COMPATIBLE CON	N.º ART.
KTM (CONT.)	
Super Duke GT 1290 18-20	0505-2148
Super Duke R 19-20	0505-2149
SUZUKI	
DL650 V-Strom 04-10	0510-0459
DL650 V-Strom 11-20	0510-0459
GSX-S1000/F 15-20	0510-0460
GSX-S1000S Katana 19-20	0510-0460
V-Strom 1000 14-20	0510-0460
TRIUMPH	
Tiger 800/XC 10-14	0510-0479
Tiger 800 XC/XCx/XCa/XR/XRx/XRt 15-17	0510-0479
Tiger 800 XC/XR 17-20	0505-2155
Tiger Explorer/XC 11-15	0510-0480
Tiger 1050 Sport 13-20	0510-0481
Scrambler 1200 XC/XE 18-20	0505-2156
Tiger 1200 15-20	0510-0515
YAMAHA	
MT-03 16-20	0505-2152
MT-07 14-20	0510-0462
MT-07 Moto Cage 15-20	0510-0462
MT-07 Tracer 16-20	0510-0462
Tenere 700 19-20	0505-2153
XSR700 16-20	0510-0462
XSR700 X Tribute 19-20	0510-0462
MT-09 13-20	0510-0461
MT-09 SP 17-20	0510-0461
MT-09 Tracer 14-20	0510-0463
Tracer 900 GT 18-20	0510-0463
XSR900 15-20	0510-0463
XSR900 Abarth 17-20	0510-0463
YZF-R1 15-20	0505-2151
MT-10 16-20	0505-2151
XT1200Z 10-13	0505-2150
Niken 18-20	0505-2152

Todos los nºs de artículo en MAGENTA son nuevos para 2021


0510-0134


0510-0172

PSR

CABALLETES LATERALES AJUSTABLES

- Mecanizado CNC para un ajuste perfecto
- Con configuraciones ajustables para complementar las bieletas de rebaje PSR
- Disponible en acabado anodizado negro o aluminio

COMPATIBLE CON	NEGRO	ARANDELAS DE SELLADO
DUCATI		
748 00-02	**0510-0227**	-
Monster S2R 800/1000 05-08	**0510-0227**	-
848 EVO 11-12	**0510-0229**	-
Monster S4R 996/998 03-08	**0510-0227**	-
996 99-01	**0510-0227**	-
998 02-03	**0510-0227**	-
1098 07-09	**0510-0229**	-
Monster 1100/S 09-12	**0510-0227**	-
1198 09-11	**0510-0229**	-
HONDA		
CBR250R 11-13	**0510-0231**	-
CB500F 13-18	**0510-0234**	-
CB500X 13-18	**0510-0234**	-
CBR500R 13-20	**0510-0234**	-
CBR600F4i 01-06	**0510-0137**	**0510-0136**
CBR600RR 03-06	**0510-0139**	-
CBR600RR 07-20	**0510-0141**	-
CB650R 19-20	**0510-0330**	**0510-0329**
CBR650F 14-18	**0510-0330**	**0510-0329**
CRB929RR 00-01	**0510-0134**	-
CBR954RR 02-03	**0510-0134**	-
CB1000R 11-16	**0510-0234**	-
CBR1000RR 04-07	**0510-0128**	-
CBR1000RR 08-18	**0510-0131**	-
CBR1000S 14-18	**0510-0131**	-
CRF1000 Africa Twin 16-19	**0510-0407**	-
KAWASAKI		
Ninja 250 R 08-12	**0510-0175**	-
Ninja 300 13-18	**0510-0288**	-
ZX6R 98-02	**0510-0146**	-
ZXR6/RR 03-08	**0510-0146**	-
ZX6R/RR 09-12	**0510-0237**	-
ZX6R 636 13-20	**0510-0286**	-
ZZR600 05-08	**0510-0146**	-
ER-6N 06-12	**0510-0239**	-
Ninja 650R 06-16	**0510-0239**	-
KLR650 09-18	**0510-0402**	-
Z650 17-18	**0510-0401**	-

COMPATIBLE CON	NEGRO	ARANDELAS DE SELLADO
KAWASAKI (CONT.)		
ZX9R 98-03	**0510-0146**	-
H2 SX 18-20	**0510-0403**	-
Ninja 1000 11-13	**0510-0284**	-
Ninja 1000/SX 14-20	**0510-0331**	-
Z1000 10-13	**0510-0284**	-
ZX10R 04-07	**0510-0146**	-
ZX10R 11-15	**0510-0242**	-
ZX10R 16-20	**0510-0404**	-
ZX14R 06-20	**0510-0143**	-
SUZUKI		
GSX-R600 01-10	**0510-0152**	-
GSX-R600 11-20	**0510-0244**	-
GSX-R750 01-10	**0510-0152**	-
GSX-R750 11-20	**0510-0244**	-
GSX-R1000 01-06	**0510-0152**	-
GSX-R1000 07-08	**0510-0155**	-
GSX-R1000 09-20	**0510-0161**	-
GSX-S1000 16-20	**0510-0405**	-
GSX1300R Hayabusa 99-20	**0510-0158**	-
TRIUMPH		
Daytona 675/R 06-12	**0510-0290**	-
Daytona 675/R 13-17	**0510-0340**	-
YAMAHA		
MT-03 20	**0510-0341**	-
YZF-R3 15-20	**0510-0341**	-
FZ6R 09-17	**0510-0246**	-
YZF-R6 99-05	**0510-0122**	**0510-0172**
YZF-R6 06-20	**0510-0125**	-
YZF-R6S 06-09	**0510-0122**	**0510-0172**
FZ8 11-13	**0510-0248**	-
FZ9 14-20, FJ-09 15-16	**0510-0316**	-
XSR900 16-20	**0510-0316**	-
FZ1 06-15	**0510-0248**	-
FZ-10 (MT-10) 17-18	**0510-0406**	-
YZF R1 98-08	**0510-0122**	**0510-0172**
YZF R1 09-14	**0510-0251**	-
YZF R1 15-20	**0510-0332**	-



BARON Custom Accessories

CABALLETE LATERAL ACORTADO

- Diseñado para proporcionar el ángulo de inclinación ideal para motos rebajadas o aquellas con sistemas de suspensión neumática ajustable
- Reemplaza directamente el caballete lateral de serie utilizando el tornillo y el muelle existentes
- Mantiene la función de interruptor de punto muerto (*neutral*)
- Su original diseño añadirá estilo a tu Road Star o Stratoliner/Roadliner
- Fáciles de desplegar con el pie

COMPATIBLE CON	N.º ART.
YAMAHA	
XV1900 Roadliner/Stratoliner 06-15	**0510-0110**
XV1900 Raider 08-17	**0510-0110**



KURYAKYN

CABALLETE LATERAL STAND-RITE

PARA HONDA GL1800 GOLD WING 01-17, GL1800B (SC68) GOLD WING F6B 13-16, VALKYRIE 14-15

- Caballete lateral extra-resistente y muy atractivo
- Diseño de apoyo resistente al hundimiento en asfalto caliente
- Fácil de alcanzar, incluso con plataformas o palancas de cambio de posventa
- A la venta por unidad

DESCRIPCIÓN	N.º ART.
Caballete lateral Stand-Rite	**0510-0075**

Todos los nºs de artículo en MAGENTA son nuevos para 2021

KURYAKYN

EXTENSIÓN DE CABALLETE

- Facilita el acceso al caballete lateral, puede usarse en casi cualquier motocicleta
- Completamente ajustable
- Si se usa con los kits de plataforma de conductor de Kuryakyn, permite acceder al caballete lateral sin que sea necesario plegar la plataforma
- A la venta por unidad



DESCRIPCIÓN	N.º ART.
Extensión de caballete lateral	0510-0074

KURYAKYN

EXTENSIÓN DE CABALLETE

- Para caballetes laterales de 13 mm-19 mm ($^1/_2$"-$^3/_4$") de diámetro
- Extensión de 73 mm o 11 cm ($2^7/_8$" o $4^3/_8$")
- Acabado cromado
- A la venta por unidad



COMPATIBLE CON	N.º ART.
HONDA	
VTX1300 03-09	0510-0252
VTX1800 01-08	0510-0252
KAWASAKI	
VN1500 Vulcan 87-08	0510-0252
VN1600 Vulcan 03-08	0510-0252

COMPATIBLE CON	N.º ART.
KAWASAKI (CONT.)	
VN1700 Vulcan 09-15	0510-0252
SUZUKI	
VL800C Intruder 77-15	0510-0252
VL1500C Intruder 05-14	0510-0252

COMPATIBLE CON	N.º ART.
YAMAHA	
XVS650 Drag Star 98-15	0510-0252
XVS1100 Drag Star 99-11	0510-0252
XVS1300A Midnight Star 07-15	0510-0252
XV1600 Wild Star 99-03	0510-0252
XV1700 Road Warrior 02-14	0510-0252



RIVCO

0510-0190

GOMAS APOYO CABALLETE LATERAL

- Se desliza por encima de la base del caballete de serie para duplicar la superficie de apoyo de la base; evita esfuerzos innecesarios con la plataforma del caballete
- En aluminio billet mecanizado CNC con acabado negro anodizado
- Fijación con tornillo de presión

NOTA: No compatible con plataformas de conductor.

DESCRIPCIÓN	N.º ART.
HONDA	
GL1800 01-17, F6B 14-17	0510-0190

DESCRIPCIÓN	N.º ART.
HONDA (CONT.)	
GL1800 18-19	0510-0391



maier USA

APOYOS DE CABALLETE LATERAL

- Evita que su caballete lateral se hunda en el suelo provocando posiblemente reparaciones caras
- Sobredimensionados para una superficie de apoyo máxima para usarlos con cualquier terreno; funciona en cualquier moto con caballete lateral
- Venta en cajas de seis unidades

DESCRIPCIÓN	N.º ART.
Apoyos de caballete lateral	0510-0313

SHOW CHROME ACCESSORIES

DISCO CABALLETE LATERAL

- Disco caballete lateral en plástico ABS negro de 95 mm ($3^3/_4$")
- Patrón texturizado moleteado en la base
- Proporciona un agarre mejor a superficies de hormigón, asfalto y gravilla que las bases lisas
- Ideal para evitar que la moto se hunda en asfalto caliente



DESCRIPCIÓN	N.º ART.
Disco caballete lateral	0510-0400

SHOW CHROME ACCESSORIES



BASE DEL CABALLETE DE GOMA

- Solución simple para aparcar la moto sobre el asfalto caliente, sobre la tierra o sobre piedras sueltas
- Diseñada para evitar que su moto vuelque cuando el caballete lateral normalmente se hundiría en un suelo inestable
- También ayuda a prevenir las marcas de arañazos en los suelos del taller o las tiendas

DESCRIPCIÓN	N.º ART.
Base del caballete de goma	0510-0492

Todos los nºs de artículo en MAGENTA son nuevos para 2021

SHOW CHROME ACCESSORIES

FUNDAS DE LLAVE PARA CAN-AM SPYDER



0521-1552



0521-1676

- Añade el agujero que le falta a las llaves de los Can-Am Spyder
- Diseño especial de dos piezas que encaja sobre la llave del Spyder, proporcionando un orificio para un llavero
- Incluye un llavero con cierre cilíndrico para añadir llaves adicionales
- Diseño sencillo a la vez que elegante que complementa la llave del Can-Am Spyder Key con el que este accesorio se integra perfectamente sin interferir en el funcionamiento del chip integrado

COLOR	N.º ART.
Gris (ud.)	0521-1552

COLOR	N.º ART.
Negro (pareja)	0521-1676

COLOR	N.º ART.
Gris (pareja)	9001-0007

EMGO

ENCENDEDOR RESISTENTE A LA INTEMPERIE



- Diseñado para usarse en todo tipo de condiciones meteorológicas
- Montaje en manillares de 22 mm (7/8") y 25,4 mm (1") con la abrazadera suministrada
- Incluye cable de corriente y de masa con portafusibles en el cable de corriente

DESCRIPCIÓN	N.º ART.
Encendedor resistente a la intemperie	86-44410

DRAG Specialties



ENCENDEDOR UNIVERSAL RESISTENTE A LA HUMEDAD

- Con un capuchón/junta de goma para mantener la humedad fuera
- El kit incluye un encendedor, un portafusibles, un fusible de 10 A y el cableado

DESCRIPCIÓN	N.º ART.
Encendedor universal resistente a la humedad	DS-272321

FLOSSER



CONECTOR PARA ENCENDEDOR 12 V

- Para cargar todo tipo de dispositivos eléctrico en la moto
- Acepta cualquier cable, instalación sencilla
- Compatible con encendedores Euro y pequeños
- Incluye fusible de 8A para más seguridad
- A la venta por unidad

DESCRIPCIÓN	N.º ART.
Enchufe de encendedor 12 V	2130-0185

2130-0277





2130-0278

SW-MOTECH

TOMAS DE ENCENDEDOR

- Conexión al sistema eléctrico de 12 V de la motocicleta
- Cable adaptador incluido
- N.º ART. 2130-0277 con cable de 160 cm L con mazo de cables y fusible de 15 A
- N.º ART. 2130-0278 y 2130-0279 con cables de 10 cm

NOTA: Los anclajes de montaje se venden por separado.

DESCRIPCIÓN	N.º ART.
Toma de encendedor con mazo de cables	2130-0277

DESCRIPCIÓN	N.º ART.
Con conector SAE	2130-0278

DESCRIPCIÓN	N.º ART.
Conexión DIN Y para SAE	2130-0279



2130-0284



SW-MOTECH

SOPORTES DE TOMAS DE ENCENDEDOR

- Para el montaje de tomas de encendedor
- Posicionamiento flexible
- Fácil de instalar

DESCRIPCIÓN	N.º ART.
Soporte toma encendedor M8	2130-0284

DESCRIPCIÓN	N.º ART.
Soporte toma encendedor M10	2130-0285

Moose Racing 257-258
Bullster 259-263
SW-Motech..... 264
WRS..... 265-267
Memphis Shades..... 268-282
Slip Streamer 283-293
Show Chrome..... 294-295
Klock Werks..... 296-297
CustomAcces 297
Pro Bolt 298-300



PARABRISAS



2312-0214



2312-0210



2312-0218



2312-0398



2312-0399

CÚPULAS Y PARABRISAS ADVENTURE

- Fabricadas en Lucite® acrílico de calidad aeronáutica
- Cúpulas parabrisas de gran resistencia y más claridad a nivel óptico que las OEM
- Disponibles en varios tamaños y alturas
- Versión "Shorty" (disponible para algunos modelos) para reducir las turbulencias y mejorar el confort con buen tiempo

APLICACIÓN	COLOR	N.° ART.	ALTURA
BMW			
F650/800GS 08-12	Transparente	**2312-0214**	+51 mm (2")
	Transparente	**2312-0215**	+10 cm (4")
R1150GS Adventure 02-06	Transparente	**2312-0210**	Stock
	Transparente	**2312-0211**	+51 mm (2")
R1200GS 04-12	Transparente	**2312-0216**	Stock
	Transparente	**2312-0217**	+51 mm (2")
	Transparente	**2312-0218**	+10 cm (4")

APLICACIÓN	COLOR	N.° ART.	ALTURA
BMW (CONT.)			
R1200GS Adventure (Oilhead) 06-13	Transparente	**2312-0222**	Stock
	Transparente	**2312-0223**	+51 mm (2")
	Transparente	**2312-0224**	+10 cm (4")
HONDA			
NC700X 12-15	Transparente	**2312-0265**	+23 cm (9")
CRF1000L Africa Twin 17	Ahumada oscura	**2312-0398**	Shorty
	Transparente	**2312-0399**	+51 mm (2")
	Transparente	**2312-0400**	+10 cm (4")

CÚPULAS PARABRISAS ADVENTURE continúa en la siguiente página.

CÚPULAS PARABRISAS ADVENTURE (CONT.)

2312-0204



2312-0206



2312-0207



2312-0209



APLICACIÓN	COLOR	N.° ART.	ALTURA
KAWASAKI			
KLR650 08-17	Transparente con serigrafiado	**2312-0204**	+51 mm (2")
	Transparente con serigrafiado	**2312-0205**	+10 cm (4")
KTM			
950/990 Adventure/ S/R 04-13	Ahumada oscura	**2312-0206**	-12,5 cm (5") (Shorty)

APLICACIÓN	COLOR	N.° ART.	ALTURA
SUZUKI			
DL650 V-Strom 04-11	Ahumada oscura	**2312-0207**	-10 cm (4") (Shorty)
	Transparente	**2312-0208**	+51 mm (2")
	Transparente	**2312-0209**	+10 cm (4")
DL650 V-Strom 12-16	Ahumada oscura	**2312-0247**	-51 mm (2") (Shorty)
DL1000 V-Strom 04-09/11-13	Ahumada oscura	**2312-0207**	-10 cm (4") (Shorty)
	Transparente	**2312-0208**	+51 mm (2")
	Transparente	**2312-0209**	+10 cm (4")

Todos los nos de artículo en MAGENTA son nuevos para 2021

BULLSTER TÜV APPROVED ABE

Consultar tabla para más detalles

PARABRISAS/ CÚPULAS PARABRISAS

- Los parabrisas/cúpulas parabrisas están fabricados en polimetilmetacrilato (PMMA) de gran calidad
- Los modelos estándar se han diseñado para proporcionar una eficacia óptima para la altura media de un conductor
- Los modelos de alta protección también incluyen deflectores
- El protector para pies está disponible para el modelo de Yamaha XTZ 1200 Super Ténéré 10-13; mide 11 cm x 27 cm y 10 cm x 29 cm

2301-1738



2301-1804



DESCRIPCIÓN	COLOR	ALTURA	N.° ART.
PARABRISAS UNIVERSALES			
Phantom	Transparente	29 cm	**2312-0334**

DESCRIPCIÓN	COLOR	ALTURA	N.° ART.
PARABRISAS UNIVERSALES (CONT.)			
Ranger	Transparente	39 cm	**2301-1706**

APLICACIONES	TIPO	ALTURA (MM)	GROSOR (MM)	NEGRO OPACO	NEGRO AHUMADO	GRIS AHUMADO	TRANSPARENTE
APIRILIA							
RSV4 RF 16-17	Doble curva	400	4	**2301-2889**	**2301-2888**	**2301-2887**	**2301-2886**
BMW							
R65RS	Alta protección	500	3	-	-	-	**2301-1799**
R80RT -80	Alta protección	650	4	-	-	-	**2301-1687**[3]
	Estándar	440	4	-	-	**2301-1688**	-
F650S Scarver 02-06	Alta protección	465	4	-	-	-	**2301-1802**[3]
F650GS 00-03	Alta protección	350	4	-	-	-	**2312-0281**[3]
F650GS 04-06	Alta protección	370	4	-	-	**2301-1805**	**2312-0286**
F650GS 08-12	Alta protección	410	4	-	-	**2301-1813**	**2312-0291**
F700GS 13-17	Alta protección	410	4	-	-	**2301-1817**	**2312-0295**
F750GS 18-20	Alta protección	480	4	-	-	**2301-2891**	**2301-2890**
F800GT 13-16	Estándar	455	3	-	-	**2301-1918**	-
F800R 09-15	Alta protección	410	3	-	-	-	**2312-0292**
	Deflector de respiración	310	N/A	-	**2312-0293**	-	**2301-1933**
F800R 16-20	Deflector de respiración	310	3	**2301-2894**	**2301-2893**	**2301-2892**	-
F800S/ST 06-14	Doble curva	310	3	-	-	**2301-1737**	-
K75RT/LT (deflectores), K100RT/LT (deflectores) 83-95	Alta protección	620	4	-	-	-	**2312-0336**
K75RT/LT (estándar),	Estándar	440	4	-	-	-	**2312-0276**
K100 RT/LT (estándar) 83-95	Estándar	620	4	-	-	-	**2312-0338**
R850/1100RT 95-05	Alta protección	540	4	-	-	-	**2312-0277**
	Alta protección (500 mm de ancho)	500	4	-	-	-	**2312-0278**[3]
R850/1150GS 00-04	Alta protección	430	4	-	-	**2301-1800**	**2312-0279**
	Alta protección (400 mm de ancho)	430	4	-	-	**2301-1801**	**2312-0280**[3]
R85/11500R	Euroscreen	510	4	-	-	-	**2312-0349**[3]
(con manillar de aluminio) 02-06	Euroscreen	570	4	-	-	-	**2312-0350**[3]
K100RT Levallois 83-93	Alta protección	510	4	-	-	-	**2301-1858**
R90S	Alta protección	380	3	-	-	-	**2312-0273**
	Estándar	320	3	-	-	-	**2312-0274**
R100RT	Alta protección	650	4	-	-	-	**2301-1687**[3]
R100RS	Alta protección	500	4	-	-	-	**2301-1799**
S1000RR 10-14	Doble curva	410	3	-	**2301-1738**	-	-
R1100RT 95-05	Alta protección (500 mm de ancho)	500	4	-	-	-	**2312-0278**[3]
R1150GS Adventure 00-06	Alta protección	580	4	-	-	**2301-1803**	**2312-0284**
R1150GS 00-04	Alta protección	430	4	-	-	**2301-1800**	**2312-0279**
	Alta protección (400 mm de ancho)	480	4	-	-	**2301-1801**	**2312-0280**[3]
R1150R	Euroscreen	510	4	-	-	-	**2312-0349**[3]
(con manillar de aluminio) 02-06	Euroscreen	570	4	-	-	-	**2312-0350**[3]
R1150RS 94-03	Alta protección	560	4	-	-	-	**2312-0282**
R1150RT 96-05	Alta protección (500 mm de ancho)	490	6	-	-	**2301-1809**	**2312-0289**
K1200LT 99-08	Alta protección	645	6	-	-	-	**2312-0283**
K1200GT 06-08	Alta protección	690	5	-	-	**2301-1808**	**2312-0288**
K1200R (precisa 4 o 6 agujeros) 05-08	Alta protección	470	4	-	-	**2301-1807**	-
K1200R Sport 07-08	Alta protección	420	3	-	-	**2301-1810**	-
K1200S 05-08	Alta protección	350	5	-	-	**2301-1806**[3]	-
R1200C 99-04	Alta protección	570	4	-	**2312-0337**[1]	-	-
	Alta protección	510	4	-	**2301-1689**[1]	-	-
R1200GS 05-12	Alta protección	490	5	-	-	**2301-1804**[3]	**2312-0285**[3]
R1200GS 13-16	Alta protección	540	5	-	-	**2301-1816**	**2312-0294**
R1200RS 15-17	Alta protección	-	-	-	-	**2302-0105**	-
R1200RT 05-09	Alta protección	750	5	-	-	**2312-0377**	**2312-0287**
R1200RT 10-13	Alta protección	750	5	-	-	**2312-0378**	**2312-0290**
R1200RT 16-20	Alta protección	700	5	-	-	**2301-2896**	**2301-2895**

[1] Color marrón claro.
[3] Certificaciones TÜV/ABE.

PARABRISAS/CÚPULAS PARABRISAS continúa en la siguiente página.

Todos los nºs de artículo en **MAGENTA** son nuevos para 2021

BULLSTER

TÜV APPROVED

ABE

Consultar tabla para más detalles

PARABRISAS/CÚPULAS
PARABRISAS (CONT.)



2312-0311



2301-1831

APLICACIONES	TIPO	ALTURA (MM)	GROSOR (MM)	NEGRO OPACO	NEGRO AHUMADO	GRIS AHUMADO	TRANSPARENTE
BMW (CONT.)							
K1300R 09-14	Alta protección	470	4	-	-	2301-1807	-
K1600B 17-18	Estándar	520	4	-	2312-0452	2312-0453	-
	Alta protección	520	4	-	2312-0454	2312-0455	-
K1600GT 11-16	Alta protección	530	5	-	-	2312-0375	2312-0376
K1600GTL 11-16	Alta protección	680	5	-	-	2301-1812	2301-1811
DUCATI							
Panigale 899/1199 12-14	Doble curva	370	3	-	2302-0139	-	2302-0140
HONDA							
CB125F 09-12	Alta protección	310	4	-	2301-1832	-	-
CB125R 18-19	Estándar	270	3	-	2312-0483	-	-
CBR125R 04-16	Doble curva	310	3	-	2301-1741	-	-
CBR125R 07-12	Doble curva	310	3	-	2301-1745	-	-
Varadero 125 01-06	Alta protección	625	4	-	-	2302-0134	2302-0133
Varadero 125 07-11	Alta protección	405	3	-	2302-0135	-	-
	GT	460	4	-	-	2302-0137	2302-0136
VT125C Shadow Phantom 2 07-10	Cúpula parabrisas	380	3	-	2301-1705[1]	-	-
VT125C Shadow Diablo 07-10	Cúpula parabrisas	480	3	-	-	-	2312-0335
NX 250	Deflector de respiración	240	3	-	-	2301-1935	-
CBR500R 13-16	Doble curva	300	3	-	2301-1751[2]	-	-
CB600F (Hornet) 03-04	Speedy	270	3	-	-	2301-1734	2301-1733
	Superspeedy	320	3	-	2301-1735	2301-1736	-
CB600F (Hornet) 07-10	Deflector de respiración	250	3	-	2301-1937	-	-
CB600F (Hornet) 11-14	Alta protección	285	3	-	-	2312-0311	2301-1826
	Deflector de respiración	235	3	-	-	2301-1938	-
CBR600R 03-04	Doble curva	360	3	-	-	-	2301-2245
CBR600R 05-06	Doble curva	330	3	-	2301-1743	-	2301-2242
CBR600R 07-12	Doble curva	370	3	-	2301-1744	-	2301-2243
CBR600R 13-14	Doble curva	370	3	-	2301-1754	-	2301-2244
NX650 88-91	Alta protección	410	3	-	2312-0425	2312-0424	2312-0423
NX650 92-95	Alta protección	370	3	-	2312-0428	2312-0427	2312-0426
NX650 96-05	Alta protección	380	3	-	2312-0431	2312-0430	2312-0429
XVR650 Africa Twin 89-92	Alta protección	450	3	-	-	2312-0440	2312-0439
NCS700 10-14	Alta protección	700	4	-	-	2312-0353	2301-1839
	Alta protección	530	3	-	-	-	2312-0352
XLV700 Transalp 07-14	Alta protección	450	3	-	-	2302-0138	-
NCS750 13-16	Alta protección	700	4	-	-	2312-0353	2301-1839
	Alta protección	530	3	-	-	-	2312-0352
NCX700 12-14	Alta protección	530	4	-	2301-1823	2301-1838	2312-0314
NCX750 13-15	Alta protección	530	4	-	2301-1823	2301-1838	2312-0314
NCX750 16-19	Alta protección	530	4	-	-	2301-2898	2301-2897
NTV700 Deauville 06-16	Alta protección	480	3	-	-	-	2301-1823
XLV700 Transalp 07-14	Alta protección	450	3	-	-	-	2301-1825
XLV750 84-88	Deflector de respiración	190	3	-	2301-1936[1]	-	-
XRV750 Africa Twin 92-95	Alta protección	540	3	-	2301-1820	2312-0442	2312-0441
XRV750 AFRICA TWIN 96-04	Estándar	300	3	-	-	2312-0444	2312-0301
	Alta protección	400	3	-	-	2312-0443	2312-0300
VFR800F 02-14	Doble curva	445	3	-	2301-1740	-	-
VFR800X Crossrunner 11-16	Alta protección	445	3	-	-	-	2301-1831
CB1000R (Hornet) 08-16	Deflector de respiración	310	3	-	2301-1939	-	-
CBF1000 06-10	Alta protección	600	4	-	-	2301-1955	-
CBF1000 11-15	Alta protección	570	4	-	-	2301-2900	2301-2899
CBR1000RR 04-07	Doble curva	350	3	-	2301-1742	-	2301-2246
CBR1000RR 08-11	Doble curva	350	3	-	2301-1747	-	2301-2247
CBR1000RR 12-13	Doble curva	350	3	-	-	-	2301-2248
CBR1000RR 14-16	Doble curva	385	3	-	2301-1752	-	2301-2249
CBR1000RR 17-19	Doble curva	400	3	-	-	-	2301-2250
CBR1000RR 20	Doble curva	400	3	2301-2904	2301-2903	2301-2902	2301-2901
XL1000 V Varadero 99-02	Estándar	OEM	4	-	-	-	2312-0304
	Alta protección	670	4	-	-	-	2312-0303[3]
XL1000 V Varadero 03-12	Alta protección	600	4	-	-	2312-0379	2312-0306[3]

[1] Color marrón claro. [2] Se adapta a modelos con faros de carreras instalados. [3] Certificaciones TÜV/ABE.

Todos los nºs de artículo en MAGENTA son nuevos para 2021

BULLSTER TÜV APPROVED ABE

Consultar tabla para más detalles



PARABRISAS/CÚPULAS
PARABRISAS (CONT.)

APLICACIONES	TIPO	ALTURA (MM)	GROSOR (MM)	NEGRO OPACO	NEGRO AHUMADO	GRIS AHUMADO	TRANSPARENTE
HONDA (CONT.)							
CRF1100L Africa Twin 20	Estándar	410,5	4	2301-2881	2301-2880	2301-2879	2301-2878
	Alta protección	500	4	-	2301-2884	2301-2877	2301-2876
	Super screen	580	4	-	-	2301-2883	2301-2882
Pan European 1100 ST 90-94	Alta protección	470	3	-	2312-0436[1]	2312-0437	2312-0435
Pan European 1100 ST 95-02	Alta protección	510	4	-	2312-0432[1]	2312-0434	2312-0433
VFR1200X Crosstourer 12-15	Alta protección	485	4	-	-	2312-0403	2301-1837
VFR1200X Crosstourer 16-20	Alta protección	580	4	-	-	2301-2906	2301-2905
CB1300S 03-12	Alta protección	440	3	-	2312-0406	2312-0405	2312-0404
Pan European 1300 ST 03-14	Alta protección	590	3	-	-	-	2312-0305
Gold Wing 1500	Estándar	675	3	-	-	-	2312-0299
	Alta protección	800	4	-	-	-	2312-0298
Gold Wing 1500 F6C	Euroscreen maxi	N/A	4	-	-	-	2312-0302
Gold Wing 1800 01-16	Estándar	610	4	-	-	-	2312-0308
	Alta protección	810	4	-	-	-	2312-0307
	Baja	510	4	-	-	-	2312-0309
Gold Wing 1800 F6B 13-16	Estándar	265	4	-	-	-	2312-0317
	Alta protección	365	4	-	-	-	2312-0316
	Grand tourisme	465	4	-	-	-	2301-1691
KAWASAKI							
ER-6N 06-08	Cúpula parabrisas	270	3	-	2301-1940	-	-
ER-6N 09-11	Cúpula parabrisas	265	3	-	2301-1941	-	-
ER-6N 12-16	Cúpula parabrisas	310	3	-	2301-1942	-	-
	Alta protección	380	3	-	2301-1853	-	-
ER-6F 06-08	Estándar	505	3	-	-	2301-1922	-
	Alta protección	600	3	-	-	2301-1846	-
ER-6F 09-10	Doble curva	390	3	-	2301-1760	-	-
	Alta protección	515	3	-	2301-1849	-	-
ZX-6R 07-08	Doble curva (modelo 636)	410	3	-	2301-1757	-	-
ZX-6R 09-16	Doble curva	370	3	-	2301-1758	-	2301-2251
Versys 650 07-09	Alta protección	410	3	-	-	2302-0116	2302-0115
Z650 17-19	Deflector de respiración	410	3	-	2301-2908	2301-2907	-
Z650 20	Deflector de respiración	410	3	-	2301-2910	2301-2909	-
Z750 05-06	Stunt	330	3	-	2301-1921	-	-
Z750 07-12	Alta protección	355	3	-	2301-1847	-	-
Z750S 05-06	Doble curva	370	3	-	2301-1755	-	-
Z7540 Stunt 07-12	Estándar	260	3	-	2301-1923	-	-
Z750R 11-12	Alta protección	340	3	-	2301-1855	-	-
Z800E 13-16	Cúpula parabrisas	285	3	-	2301-1944	-	-
Z900RS 18	Deflector de respiración	260	3	-	2312-0456	2312-0496	-
Versys 1000 12-14	Alta protección	410	3	-	-	2302-0118	2302-0117
Versys 1000 15-17	Alta protección	440	3	-	-	2301-2926	2301-2925
Versys 1000 18-19	Alta protección	450	3	-	-	2301-2928	2301-2927
Z1000 03-06	Alta protección	380	3	-	2301-1843	-	-
Z1000 07-09	Estándar	305	3	-	2301-1924	-	-
	Alta protección	345	3	-	2301-1848	-	-
Z1000 10-13	Estándar	300	3	-	2301-1925	-	-
	Alta protección	380	3	-	2301-1851	-	-
Z1000SX 11-16	Doble curva	450	3	-	2301-1761	-	-
	Alta protección	540	3	-	2301-1850	-	-
Z1000SX 17-19	Alta protección	540	3	-	2301-2913	2301-2912	2301-2911
Z1000SX 20	Alta protección	540	3	-	2301-2916	2301-2915	2301-2914
Z1000 Stunt 03-06	Estándar	330	3	-	2301-1920	-	-
ZX-10R 04-05	Alta protección	340	3	2301-2920	2301-2919	2301-2918	2301-2917
ZX-10R 06-07	Alta protección	450	3	2301-2924	2301-2923	2301-2922	2301-2921
ZX-10R 08-10	Doble curva	370	3	-	2301-1758	-	2301-2251
ZX-10R 11-15	Doble curva	435	3	-	2301-1762	-	2301-2252
ZX-10R 16-17	Doble curva	435	3	-	-	-	2301-2253
ZRX1100 97-05	Alta protección	370	3	-	2312-0421	2312-0422	2312-0420
	Estándar	240	3	-	2312-0418	2312-0419	2312-0417
GTR1400 07-15	Alta protección	630	5	-	-	-	2312-0320
	GT	710	5	-	-	-	2312-0319
GTR1400 16-19	GT	710	5	-	2301-2931	2301-2930	2301-2929
ZZR1400 06-16	Doble curva	410	3	-	2301-1756	-	-

[1] Color marrón claro.

PARABRISAS/CÚPULAS PARABRISAS continúa en la siguiente página.

BULLSTER TÜV APPROVED ABE

Consultar tabla para más detalles

PARABRISAS/CÚPULAS
PARABRISAS (CONT.)

2301-1877



2302-0102



APLICACIONES	TIPO	ALTURA (MM)	GROSOR (MM)	NEGRO OPACO	NEGRO AHUMADO	GRIS AHUMADO	TRANSPARENTE
MOTO GUZZI							
V85 TT 19	Alta protección	570	4	-	-	-	**2301-2832**
Sport 1200 4V/8V 09-14	Estándar	365	3	-	-	-	**2301-1690**
Stelvio 1200 NTX 11-14	Alta protección	560	4	-	-	-	**2301-2016**
TRIUMPH							
Street Triple 675 07-11	Cúpula parabrisas	320	3	-	**2301-1947**	-	-
Street Triple 675 12-14	Cúpula parabrisas	280	3	-	**2301-1948**	-	**2301-1949**
Bonneville 800 Diablo 01-07	Cúpula parabrisas	470	3	-	-	**2312-0360**	-
Tiger 800 11-16	Alta protección	470	4	-	-	**2301-1883**	-
Tiger 955 01-06	Estándar	295	3	-	**2301-1930**	-	-
Tiger 1050 07-14	Alta protección	480	4	-	-	**2301-1882**	**2302-0119**
Speed Triple 1050 12-14	Cúpula parabrisas	280	3	-	**2301-1948**	-	**2301-1949**
SUZUKI							
GSF600 Bandit 00-04	Doble curva	350	3	-	**2301-1765**	**2301-1766**	-
	Alta protección	440	3	-	**2301-1867**	-	**2301-1866**
GSR600 06-12	Alta protección	270	3	-	**2312-0407**	**2312-0408**	**2312-0324**
	Estándar	185	3	-	**2312-0409**	**2312-0410**	**2312-0325**
GSX-F600 98-08	Alta protección	450	3	-	**2301-1864**	-	-
GSX-R600 06-07	Alta protección	320	3	-	**2301-1874**	-	-
	Doble curva	375	3	-	**2301-1768**	-	-
GSX-R600 08-10	Doble curva	375	3	-	**2301-1771**	-	**2301-1770**
GSX-R600 11-14	Doble curva	375	3	-	**2301-1773**	-	**2301-2236**
GSF 650 S Bandit 09-12	Alta protección	510	3	-	**2301-1877**	-	-
GSF650 Bandit N 05-08	Estándar	250	3	-	**2312-0415**	**2312-0416**	**2312-0414**
GSF650 Bandit N 09-14	Racing	230	3	-	**2312-0412**	**2312-0413**	**2312-0411**
SV650N Millenium 99-02	Cúpula parabrisas	210	3	-	**2301-1953**	-	-
SV650N 06-12	Alta protección	340	3	-	**2301-1873**	-	-
	Estándar	270	3	-	**2301-1929**	-	-
SV650S 99-02	Estándar	295	3	-	**2301-1928**	-	-
	Doble curva	335	3	-	**2301-1764**	-	-
	Alta protección	360	3	-	**2301-1865**	-	-
SV650S 03-12	Doble curva	360	3	-	**2301-1767**	-	-
	Alta protección	440	3	-	**2301-1870**	-	-
SFV650 Gladius 09-16	Alta protección	310	4	-	**2301-1876**	-	-
	Cúpula parabrisas	250	4	-	**2301-1945**	-	-
Savage 650 (todos)	Cúpula parabrisas	450	4	-	-	-	**2312-0359**
	Cúpula parabrisas	550	4	-	-	-	**2312-0358**
V-Strom 650 04-10	Alta protección	530	4	-	-	**2301-1872**	**2301-1871**
V-Strom 650 11-16	Alta protección	510	4	-	-	**2301-1880**	**2301-2015**
GSR750 11-16	Alta protección	365	3	-	**2301-1879**	-	**2301-1878**
	Cúpula parabrisas	280	3	-	**2301-1946**	-	-
GSX-F750 98-06	Alta protección	450	3	-	**2301-1864**	-	-
GSX-R750 07	Alta protección	320	3	-	**2301-1874**	-	-
	Doble curva	375	3	-	**2301-1768**	-	-
GSX-R750 08-10	Doble curva	375	3	-	**2301-1771**	-	**2301-1770**
GSX-R750 11-14	Doble curva	375	3	-	**2301-1773**	-	-
GSX-S750 17	Racing	270	3	-	**2302-0102**	-	-
	Alta protección	340	3	-	**2302-0104**	-	-
800 Intruder 87-04	Cúpula parabrisas	450	4	-	-	-	**2312-0359**
	Cúpula parabrisas	550	4	-	-	-	**2312-0358**
GSX-R1000 07-08	Doble curva	250	3	-	**2301-1769**	-	**2301-2240**
GSX-R1000 09-16	Doble curva	335	3	-	**2301-1772**	-	**2301-2234**
GSX-R1000 17	Doble curva	320	3	-	**2302-0103**	-	**2301-2235**
SV1000S 03-12	Doble curva	360	3	-	**2301-1767**	-	-
	Alta protección	440	3	-	**2301-1870**	-	-
V-Strom 1000 03	Alta protección	550	4	-	-	-	**2301-1868**
GSF1200 Bandit 01-05	Doble curva	350	3	-	**2301-1765**	**2301-1766**	-
	Alta protección	440	3	-	**2301-1867**	-	**2301-1866**
GSF1250 Bandit N 10-12	Racing	230	3	-	**2312-0412**	**2312-0413**	**2312-0411**
1400 Intruder 87-04	Cúpula parabrisas	450	4	-	-	-	**2312-0359**
	Cúpula parabrisas	550	4	-	-	-	**2312-0358**

Todos los nºs de artículo en **MAGENTA** son nuevos para 2021

Consultar tabla para más detalles

PARABRISAS/CÚPULAS PARABRISAS (CONT.)

2301-1786



2301-1913



2301-1902



APLICACIONES	TIPO	ALTURA (MM)	GROSOR (MM)	NEGRO OPACO	NEGRO AHUMADO	GRIS AHUMADO	TRANSPARENTE
YAMAHA							
YBR125/250 Millenium	Cúpula parabrisas	210	3	-	-	-	2301-1700
YBR125/250 Pullman 06-14	Cúpula parabrisas	450	3	-	-	-	2312-0361
MT-03 16-18	Deflector de respiración	270	3	2301-2934	2301-2933	2301-2932	-
Fazer 600 02-03	Doble curva	415	3	-	2301-1776	-	-
Fazer 600 04-06	Doble curva	520	3	-	2301-1777	-	-
XJ6 Diversion F 09-16	Doble curva	365	3	-	2301-1786	-	-
	Alta protección	440	3	-	2301-1899	-	-
XJ6 Diversion N 09-16	Cúpula parabrisas	250	3	-	2301-1950	-	-
	Alta protección	360	3	-	2301-1897	-	-
XJ6 Diversion S 09-16	Doble curva	365	3	-	2301-1784	-	-
	Alta protección	450	3	-	2301-1896	-	-
YZF-R6 06-07	Doble curva	370	3	-	2301-1779	-	-
YZF-R6 08-16	Doble curva	370	3	-	2301-1781	-	2301-2241
YZF-R6 17-20	Doble curva	370	3	2301-2941	2301-2940	2301-2939	2301-2938
XT 660 04-07	Alta protección	355	3	-	2301-1889	-	-
MT-07 700 Tracer 16-19	Alta protección	570	4	-	-	2302-0113	2302-0112
MT-07 700 Tracer 20	Alta protección	570	4	-	2301-2943	2301-2942	-
Tenere 700 19	Estándar	270	3	2301-2873	2301-2872	2301-2871	2301-2874
	Alta protección	340	3	-	2301-2868	2301-2867	2301-2866
	Super screen (37 cm An.)	420	3	-	-	2301-2870	2301-2869
FZ8N 10-16	Racing	250	3	-	2301-1913	-	-
	Alta protección	330	3	-	2301-1900	-	-
	Cúpula parabrisas	270	3	-	2301-1951	-	-
FZ8S 10-14	Alta protección	330	3	-	2301-1903	-	-
MT-09 900 13-16	Alta protección	410	3	-	2301-1701[1]	-	-
	Alta protección	410	3	-	2301-2032	2301-2033	-
	Cúpula parabrisas	330	3	-	2301-2031	2301-1952	2301-1702
MT-09 900 Tracer 13-17	Alta protección	570	4	-	-	2302-0114	2301-1904
MT-09 900 Tracer 18	Alta protección	570	4	-	2312-0463	2312-0462	2312-0461
TDM 900 02-14	Alta protección	450	3	-	2312-0329[1]	-	-
	Alta protección	450	3	-	2302-0109	2302-0108	-
	GT	540	3	-	2302-0111	2302-0110	2301-1699
	Doble curva	355	3	-	2302-0106	2302-0107	2301-1698
Fazer 1000 01-05	Doble curva	350	3	-	2301-1775	-	-
MT-10 16-17	Deflector de respiración	570	3	2301-2946	2301-2945	2301-2944	-
YZF-R1 04-06	Doble curva	460	3	2301-2950	2301-2949	2301-2948	2301-2947
YZF-R1 07-08	Doble curva	440		2301-2954	2301-2953	2301-2952	2301-2951
YZF-R1 09-14	Doble curva	440	3	-	2301-1783	-	2301-2238
YZF-R1 15-17	Doble curva	440	3	-	2301-1787	-	2301-2237
FZ1 06-14	Alta protección	390	3	-	2301-1891	-	-
	Cúpula parabrisas	280	3	-	2312-0363	-	-
FZ1 Fazer 01-05	Alta protección	410	4	-	2301-1886	-	-
FZ1 Fazer 06-14	Alta protección	510	3	-	2301-1890	-	-
	Alta protección	510	3	-	2301-1893	-	-
XJR1200 95-98	Diablo	470	3	-	2312-0364	-	-
	Millenium	210	3	-	2312-0365	-	-
	Euroscreen	560	4	-	-	-	2312-0366
XTZ 1200 Super Tenere 10-13	Alta protección	550	4	-	-	2301-2956	2301-2955
	Protectores para las piernas	550	3	-	-	-	2301-1789
XTZ 1200 Super Tenere 14-18	Alta protección	550	4	-	-	2301-2958	2301-2957
FJR1300 01-05	Alta protección	480	4	-	-	2312-0328	-
FJR1300 06-12	Estándar	OEM	4	-	-	-	2312-0331
	Alta protección	600	4	-	-	-	2312-0330
FJR1300 13-16	Alta protección	600	4	-	-	2301-1902	2312-0332
XJR1300 99-14	Diablo	470	3	-	2312-0364	-	-
MT-01 1700 05-12	Estándar	230	3	-	2301-1932	-	-
	Alta protección	290	3	-	2301-1892	-	-

[1] Color marrón claro.


2312-0497


2312-0501

SW-MOTECH®

TÜV APPROVED

ABE

Consultar tabla para más detalles

CÚPULAS PARABRISAS

- Fabricadas de una aleación de aluminio extra fuerte para reemplazar el frente de plástico original
- Incluye unidad base y parabrisas
- Se adapta a los soportes de carenado originales
- Disponible en acabado negro con recubrimiento en polvo o anodizado en plata
- Certificaciones ABE/TÜV, salvo que se especifique lo contrario

APLICACIONES	N.° ART.
NEGRO	
BMW	
F900R 19-20	2312-0511
SUZUKI	
SV650 ABS 15-20	2312-0497
PLATEADO	
BMW	
R nineT 14-20	2312-0514
R nineT/5 19-20	2312-0515
R nineT Scrambler 16-20	2312-0501
R nineT Pure 16-20	2312-0515
KAWASAKI	
Z900RS 17-20	2312-0516

APLICACIONES	N.° ART.
PLATEADO (CONT.)	
SUZUKI	
SV650 ABS 15-20	2312-0498
TRIUMPH	
Bonneville T120 15-20	2312-0517
Scrambler 900 16-20	2312-0519
Street Scrambler 900 16-20	2312-0520
Street Twin 900 18-20	2312-0518
Scrambler 1200 XC/XE 18-20	2312-0522
Speed Twin 1200 18-20	2312-0521
YAMAHA	
XSR900 15-20	2312-0499
SCR950 16-20	2312-0513



SW-MOTECH®

REFUERZO DE PARABRISAS

- Puede equiparse con parabrisas originales o de repuesto
- Proporciona rigidez adicional y reduce el ruido de vibración
- Estabiliza el parabrisas y evita las grietas causadas por las vibraciones
- Se monta en puntos de montaje originales
- Acabado pulverizado color negro

APLICACIONES	N.° ART.
BMW	
R1200GS LC 13-20	2312-0500
R1200GS LC Adventure 13-20	2312-0500
R1200GS LC Rally 16-20	2312-0500

APLICACIONES	N.° ART.
BMW (CONT.)	
R1200GS 18-20	2312-0500
R1250GS 18-20	2312-0500
R1250GS Adventure 18-20	2312-0500

Todos los nos de artículo en **MAGENTA** son nuevos para 2021



2312-0766



2312-0665



2312-0683



2312-0591



2312-0783

CÚPULAS PARABRISAS

- Protege el casco del viento y de las turbulencias en trayectos largos
- Diseñado con esmero para que combine a la perfección con las líneas de su scooter
- Fabricadas en polimetilmetacrilato (PMMA) acrílico de primera calidad
- Disponibles en una gran selección de estilos

BASTIDOR PORTANTE PARA BMW F850GS

DESCRIPCIÓN	N.° ART.
Bastidor portante	2321-0417

APLICACIONES	ESTILO	ALTURA X ANCHURA (MM)	ESPESOR (MM)	TRANSPARENTE	AHUMADO	AHUMADO OSCURO	NEGRO MATE
APRILIA							
RSV4 RR-RF 15-19	Race	-	2	2312-0681	2312-0704	-	-
RSV4 Factory 1100 19	Race	-	2	2312-0681	2312-0704	-	-
BENELLI							
TRK 502/X 17-19	Touring	475 x 430	4	2312-0650	2312-0651	-	-
	Intermedio	435 x 430	4	2312-0648	2312-0649	-	-
BMW							
G310GS 17-19	Touring	315 x 345	3	2312-0605	-	2312-0606	-
F650GS 06-17	Touring	410 x 420	4	2312-0562	2312-0563	-	-
	Caponord	430 x 420	4	2312-0566	2312-0567	-	-
F650GS 08-15	Sport	280 x 340	4	-	-	2312-0688	-
	Sport	280 x 340	4	-	-	2312-0687[5]	-
F700GS	Touring	410 x 420	4	2312-0564[5]	2312-0565[5]	-	-
	Caponord	430 x 420	4	2312-0568[5]	2312-0569[5]	-	-
F750GS 16-20	Touring	325 x 385	4	2312-0603[4]	2312-0604[4]	2312-0672[4]	-
	Estándar	320 x 320	4	-	-	2312-0686[4]	-
	Caponord	440 x 430	4	2312-0647[10]	2312-0646[4]	2312-0671[4]	-
F800GS 06-17	Touring	410 x 420	4	2312-0562	2312-0563	-	-
	Caponord	430 x 420	4	2312-0566	2312-0567	-	-

[4] El modelo F750GS requiere el bastidor portante OEM de BMW 46638564649 (no incluido).
[5] Incluye bastidor portante.
[10] Compatible con carenados de carreras; se deben emplear únicamente en circuitos de carreras.

CÚPULAS PARABRISAS continúa en la siguiente página.

CÚPULAS PARABRISAS (CONT.)

APLICACIONES	ESTILO	ALTURA X ANCHURA (MM)	ESPESOR (MM)	TRANSPARENTE	AHUMADO	AHUMADO OSCURO	NEGRO MATE
BMW (CONT.)							
F800GS 08-15	Sport	280 x 340	4	-	-	2312-0688	-
	Sport	280 x 340	4	-	-	2312-0687[5]	-
F850GS 18-20	Touring	325 x 385	4	2312-0603[6]	2312-0604[6]	2312-0672[6]	-
	Estándar	320 x 320	4	-	-	2312-0686[6]	-
	Caponord	440 x 430	4	2312-0691[5]	2312-0692[5]	2312-0690[5]	-
	Caponord	440 x 430	4	2312-0647[6]	2312-0646[6]	2312-0671[6]	-
R850R 99-07	Touring	400 x 450	4	2312-0570[2]	2312-0571[2]	-	-
F900XR 20	Touring	450 x 370	4	2312-0763	2312-0762	-	-
	Sport	310 x 320	4	-	-	2312-0766	2312-0767
	Estándar	390 x 335	4	2312-0764	2312-0765	2312-0778	
S1000RR 09-14	Race	-	2	2312-0717	2312-0716	-	-
S1000RR 15-18	Race	-	2	2312-0669	2312-0709	-	-
S1000RR 19	Race	-	2	2312-0685	2312-0703	-	-
S1000XR 15-19	Touring	430 x 410	4	2312-0607	2312-0608	-	-
	Sport	310 x 315	3	-	-	2312-0644	2312-0645
	Intermedio	400 x 350	4	2312-0611	2312-0612	-	-
R1150GS/Adventure	Touring	500 x 510	4	2312-0556[1]	2312-0557[1]	-	-
	Intermedio	430 x 460	4	2312-0558	2312-0559	-	-
R1150R	Sport	300 x 340	4	2312-0609	2312-0610	-	-
R1150R 06-07	Touring	400 x 450	4	2312-0570[2]	2312-0571[2]	-	-
R1150RT 01-04	Touring	415 x 520	4	2312-0621	2312-0676	-	-
	Estándar	355 x 520	4	2312-0623	2312-0675	-	-
K1200R	Touring	420 x 430	4	2312-0560	2312-0561	-	-
R1200GS Adventure 13-18	Touring	530 x 420	4	2312-0549	2312-0550	-	-
	Sport	430 x 450	4	2312-0553	2312-0554	2312-0555	-
	Estándar	385 x 400	4	2312-0641	2312-0642	2312-0643	-
	Rallye	270 x 320	4	-	-	2312-0664	2312-0665
	Intermedio	480 x 420	4	2312-0551	2312-0552	-	-
	Enduro	320 x 400	4	2312-0587	-	2312-0586	2312-0594
R1200R 06-14	Intermedio	340 x 370	4	2312-0662	2312-0663	-	-
R1200R 07-13	Touring	370 x 390	4	2312-0541[2]	2312-0542 [2]	-	-
	Touring	340 x 390	4	2312-0543[2, 3]	2312-0544[2, 3]	-	-
	Alto	450 x 390	4	2312-0545[2]	2312-0546 [2]	-	-
R1200R 15-18	Touring	430 x 410	4	2312-0547	2312-0548	-	-
	Sport	370 x 345	4	2312-0619	2312-0620	-	-
	Sport	265 x 320	4	2312-0666[8]	-	2312-0667[8]	-
R1200RT 05-13	Touring	680 x 520	4	2312-0624	2312-0673	-	-
	Caponord	680 x 550	4	2312-0622	2312-0677	-	-
R1250GS 18-20	Touring	530 x 420	4	2312-0549	2312-0550	-	-
	Sport	430 x 450	4	2312-0553	2312-0554	2312-0555	-
	Estándar	385 x 400	4	2312-0641	2312-0642	2312-0643	-
	Rallye	270 x 320	4	-	-	2312-0664	2312-0665
	Intermedio	480 x 420	4	2312-0551	2312-0552	-	-
	Enduro	320 x 400	4	2312-0587	-	2312-0586	2312-0594
R1250R 19-20	Touring	460 x 370	4	2312-0747[7]	2312-0746[7]	-	-
	Sport	290 x 310	4	-	-	2312-0754[7]	2312-0753[7]
	Estándar	390 x 370	4	2312-0752[7]	2312-0751[7]	-	-
K1300R	Touring	420 x 430	4	2312-0560	2312-0561	-	-
DUCATI							
Panigale 899	Race	-	2	2312-0683	2312-0701	-	-
Multistrada 950 15-20	Touring	500 x 390	4	2312-0582	2312-0583	-	-
	Sport	380 x 310	4	-	-	2312-0584	2312-0585
	Intermedio	500 x 335	4	2312-0613	2312-0614	-	-
Panigale 959 15-19	Race	-	2	2312-0684	2312-0702	-	-
Panigale V4 R 19-20	Race	-	2	2312-0727	2312-0726	-	-
Panigale V4/S 19	Race	-	2	-	2312-0707[9]	-	-
Panigale V4/S 20	Race	-	2	2312-0727	2312-0726	-	-
Panigale 1199	Race	-	2	2312-0683	2312-0701	-	-
Multistrada 1200/S 10-12	Touring	520 x 360	4	2312-0572	2312-0573	-	-
	Sport	370 x 280	4	-	-	2312-0574	2312-0575
	Intermedio	450 x 320	4	2312-0760	2312-0761	-	-
Multistrada 1200/S 13-14	Touring	525 x 350	4	2312-0576	2312-0577	-	-
	Sport	350 x 300	4	-	-	2312-0580	2312-0581
	Intermedio	415 x 325	4	2312-0578	2312-0579	-	-
Multistrada 1200 15-20	Touring	500 x 390	4	2312-0582	2312-0583	-	-
	Sport	380 x 310	4	-	-	2312-0584	2312-0585
	Intermedio	500 x 335	4	2312-0613	2312-0614	-	-

[1] Los modelos que no son Adventure requieren de los soportes Adventure de BMW para su instalación (no incluidos).
[2] Requiere de un bastidor portante para su montaje (no incluido).
[3] Perfil original.
[5] Incluye bastidor portante.
[6] Requiere el bastidor portante con N.º ART. 0603-0975 (de venta por separado).
[7] Los modelos sin cúpula parabrisas original requieren de bastidores portantes específicos de BMW para su correcto montaje (no incluidos).
[8] Compatible con el bastidor original para las cúpulas parabrisas bajas Sport.
[9] No compatible con el modelo R.

Todos los nºs de artículo en **MAGENTA** son nuevos para 2021

PARTS EUROPE STREET 2021

CÚPULAS PARABRISAS (CONT.)

APLICACIONES	ESTILO	ALTURA X ANCHURA (MM)	ESPESOR (MM)	TRANSPARENTE	AHUMADO	AHUMADO OSCURO	NEGRO MATE
DUCATI (CONT.)							
Multistrada 1260/ Enduro 15-20	Touring	500 x 390	4	2312-0582	2312-0583	-	-
	Sport	380 x 310	4	-	-	2312-0584	2312-0585
	Intermedio	500 x 335	4	2312-0613	2312-0614	-	-
Panigale 1299 12-17	Race	-	2	2312-0684	2312-0702	-	-
HONDA							
CBR600RR 13-19	Race	-	2	2312-0695	2312-0698	-	-
CBR650R 19-20	Race	-	2	2312-0801	2312-0802	-	-
Transalp 700	Touring	375 x 300	3	2312-0595	-	2312-0596	-
	Sport	290 x 300	3	2312-0597	-	2312-0598	-
NC750X 16-19	Touring	455 x 310	3	2312-0615	-	2312-0616	-
	Estándar	440 x 310	3	2312-0617	-	2312-0618	-
XRV750 Africa Twin 90-92	Touring	455 x 350	3	2312-0803	-	2312-0804	-
	Estándar	405 x 335	3	2312-0805	-	2312-0806	-
CBR1000RR 12-16	Race	-	2	2312-0738	2312-0737	-	-
CBR1000RR 17-19	Race	-	2	2312-0713	2312-0712	-	-
CBR1000RR-R 20	Race	-	2	2312-0799	2312-0800	-	-
CRF1000L Africa Twin 16-19	Touring	560 x 380	4	2312-0599	2312-0600	-	-
	Sport	315 x 280	3	-	-	2312-0589	2312-0588
	Estándar	480 x 330	4	2312-0593	2312-0592	-	-
	Adventure	530 x 330	4	2312-0590	2312-0591	-	-
CRF1100L Africa Twin 20 (excepto Adventure Sports)	Touring	540 x 380	4	2312-0783	2312-0784	-	-
	Sport	290 x 310	4	-	-	2312-0779	2312-0780
	Estándar	480 x 380	4	2312-0781	2312-0782	-	-
	Intermedio	400 x 420	4	2312-0795	2312-0796	-	-
	Caponord	560 x 420	4	2312-0785	2312-0786	-	-
CRF1100L Africa Twin Adventure Sports 20	Touring	540 x 380	4	2312-0791	2312-0792	-	-
	Sport	310 x 360	4	-	-	2312-0787	2312-0788
	Estándar	480 x 380	4	2312-0789	2312-0790	-	-
	Intermedio	400 x 420	4	2312-0797	2312-0798	-	-
	Caponord	560 x 420	4	2312-0793	2312-0794	-	-
KAWASAKI							
Ninja 400 18-19	Race	-	2	2312-0694	2312-0699	-	-
ZX-6 R 09-16	Race	-	2	2312-0689	2312-0711	-	-
636 13-19	Race	-	2	2312-0689	2312-0711	-	-
Versys 650 15-19	Estándar	430 x 450	4	2312-0745	2312-0744	-	-
	Caponord	480 x 450	4	2312-0741	2312-0740	-	-
Versys 1000 12-19	Estándar	430 x 450	4	2312-0745	2312-0744	-	-
	Caponord	480 x 450	4	2312-0741	2312-0740	-	-
Versys 1000 SE 19	Estándar	430 x 450	4	2312-0745	2312-0744	-	-
	Caponord	480 x 450	4	2312-0741	2312-0740	-	-
Versys 1000 Grand Tourer/Plus/SE/ Plus SE 19	Estándar	430 x 450	4	2312-0743	2312-0742	-	-
	Caponord	480 x 450	4	2312-0736	2312-0735	-	-
ZX-10 08-10	Race	-	2	2312-0689	2312-0711	-	-
ZX-10 R 11-15	Race	-	2	2312-0668	2312-0708	-	-
ZX-10 R 16-20	Race	-	2	2312-0678	2312-0706	-	-
KTM							
1050/1090/1190 Adventure	Touring	330 x 430	4	2312-0630	2312-0629	-	-
	Intermedio	355 x 340	4	2312-0628	2312-0627	-	-
1290 Super Adventure 15-16 (excepto R/S)	Touring	330 x 430	4	2312-0725	2312-0724	-	-
	Intermedio	355 x 340	4	2312-0723	2312-0722	-	-
1290 Super Adventure T 17-18	Touring	330 x 430	4	2312-0725	2312-0724	-	-
	Intermedio	355 x 340	4	2312-0723	2312-0722	-	-
1290 Super Adventure R/S 17-19	Touring	365 x 465	4	2312-0625	2312-0626	-	-
1290 Super Duke GT 19-20	Touring	480 x 450	4	2312-0768	2312-0769	-	-
	Sport	320 x 280	4	-	2312-0770	2312-0771	-
MV AGUSTA							
F3 675/800 13-19	Race	-	2	2312-0696	2312-0700	-	-
SUZUKI							
GSX-R 600 11-19	Race	-	2	2312-0719	2312-0718	-	-
V-Strom 650 17-20	Touring	380 x 430	4	2312-0732	2312-0731	-	-
	Sport			2312-0734	2312-0733	-	-
GSX-R 750 11-19	Race	-	2	2312-0719	2312-0718	-	-
GSX-R 1000 17-20	Sport	280 x 430	4	2312-0670	-	-	-
	Race	-	2	-	2312-0710	-	-
TRIUMPH							
Tiger Explorer 1200 12-15	Touring	560 x 460	4	2312-0601	2312-0602	-	-
YAMAHA							
MT-09 Tracer 15-17	Touring	580 x 390	4	2312-0757	2312-0756	-	-
MT-09 Tracer/GT 18-20	Touring	580 x 460	4	2312-0659	2312-0658	-	-
	Sport	355 x 300	3	-	-	2312-0660	2312-0661
R1/M 15-19	Race	-	2	2312-0682	2312-0705	-	-
	Race	-	2	2312-0755[10]	-	-	-
R1/M 20	Race	-	2	2312-0758	2312-0759	-	-
R3 19	Race	-	2	2312-0715	2312-0714	-	-
R6 08-16	Race	-	2	2312-0721	2312-0720	-	-
R6 17-20	Race	-	2	2312-0693	2312-0697	-	-

[1] Los modelos que no son Adventure requieren de los soportes Adventure de BMW para su instalación (no incluidos).

[10] Compatible con carenados de carreras; se deben emplear únicamente en circuitos de carreras.

ESCAPES
BOLSAS & EQUIPAJE
FUNDAS & SEGURIDAD
ACCESORIOS GENERALES
PARABRISAS
CARENADOS & CARROCERÍA
ASIENTOS & RESPALDOS
MANILLARES & MANDOS MANUALES
ESTRIBERAS & MANDOS DE PIE
ILUMINACIÓN
ELÉCTRICO & INSTRUMENTACIÓN
CORONAS & PIÑONES
CADENAS & CORREAS TRANSMISIÓN
RUEDAS & ACCESORIOS
FRENOS
SUSPENSIÓN
MOTOR
ALIMENTACIÓN DE MOTOR
AUDIO/VIDEO & SOPORTES
ACCESORIOS PARA PILOTO
TORNILLERÍA & ARTÍCULOS PROMOCIONALES
ÍNDICE

Memphis SHADES MOTORCYCLE FAIRINGS & WINDSHIELDS

TÜV APPROVED

ABE

Consultar tabla para más detalles



Transparente



Negro degradado



Ahumado claro



Negro degradado "Night Shades"



Negro ahumado

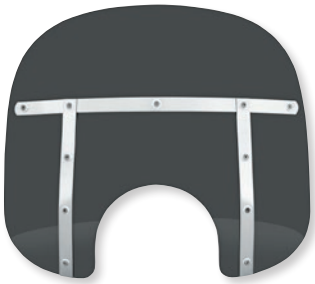

Ahumado negro oscuro

MEM3621



MEMPHIS FATS

- Presenta el estilo tradicional americano con sombreado translúcido degradado en colores vibrantes, claros y solares (un tinte claro con una transmisión de luz visible del 72%), ahumado negro, ahumado negro oscuro y negro «Night Shades»
- Fabricación en Lucite® para garantizar una óptica y durabilidad excelentes
- 56 cm (22") de ancho con cinco alturas estándar disponibles
- Las molduras de parabrisas están disponibles en acero inoxidable pulido con anclajes de aluminio billet mecanizado CNC y tornillos de cabeza Allen de acero inoxidable, o en la versión "Night Shades", que se caracteriza por su parabrisas negro degradado con molduras, anclajes y herrajes de acero inoxidable negro con recubrimiento por electrodeposición para un look más siniestro
- Disponible con un recorte para foco delantero de 18 cm (7") o de 23 cm (9")
- Los herrajes de montaje Trigger-Lock desmontables sin herramientas se deben adquirir por separado; disponibles pulidos o en negro "tonos nocturnos"; págs. 270-271
- Para una cobertura adicional, tiene a su disposición los deflectores inferiores opcionales y el correspondiente herraje de montaje; pág. 275

33 CM (13")

COLOR	CON RECORTE DE 18 CM (7")	CON RECORTE DE 23 CM (9")
Transparente	**MEM3110**[1]	**2313-0003**[1]
Negro degradado	**MEM3111**[1]	**2313-0004**[1]
Solar	**MEM3119**[1]	**-**
Negro degradado "Night Shades"	**2313-0094**[1]	**2313-0099**[1]
Negro ahumado	**2313-0260**	**2313-0261**
Ahumado negro oscuro	**2313-0262**	**2313-0263**

[1] Certificaciones TÜV/ABE.

38 CM (15")

COLOR	CON RECORTE DE 18 CM (7")	CON RECORTE DE 23 CM (9")
Transparente	**2313-0064**[1]	**2313-0073**[1]
Negro degradado	**2313-0065**[1]	**2313-0074**[1]
Solar	**2313-0072**[1]	**2313-0081**[1]
Negro "tonos nocturnos"	**2313-0095**[1]	**2313-0100**[1]
Negro ahumado	**2313-0264**	**2313-0265**
Ahumado negro oscuro	**2313-0266**	**2313-0267**

[1] Certificaciones TÜV/ABE.

43 CM (17")

COLOR	CON RECORTE DE 18 CM (7")	CON RECORTE DE 23 CM (9")
Transparente	**MEM3210**[1]	**MEM3620**[1]
Negro degradado	**MEM3211**[1]	**MEM3621**[1]
Ahumado claro	**MEM3219**[1]	**MEM3629**[1]
Negro "Night Shades"	**2313-0096**[1]	**2313-0101**[1]
Negro ahumado	**2313-0268**	**2313-0269**

[1] Certificaciones TÜV/ABE.

48,5 CM (19")

COLOR	CON RECORTE DE 18 CM (7")	CON RECORTE DE 23 CM (9")
Transparente	**MEM3310**[1]	**MEM3710**[1]
Negro degradado	**MEM3311**[1]	**MEM3711**[1]
Rojo rubí degradado	**MEM3312**[1]	**-**
Solar	**MEM3319**[1]	**MEM3719**[1]
Negro "Night Shades"	**2313-0097**[1]	**2313-0102**[1]
Negro ahumado	**2313-0270**	**2313-0271**

[1] Certificaciones TÜV/ABE.

53,5 CM (21")

COLOR	CON RECORTE DE 18 CM (7")	CON RECORTE DE 23 CM (9")
Transparente	**MEM3410**	**MEM3810**
Negro degradado	**MEM3411**	**MEM3811**
Azul degradado	**MEM3416**	**-**

COLOR	CON RECORTE DE 18 CM (7")	CON RECORTE DE 23 CM (9")
Solar	**MEM3419**	**MEM3819**
Negro "Night Shades"	**2313-0098**	**2313-0103**
Negro ahumado	**2313-0272**	**2313-0273**

Todos los nºs de artículo en **MAGENTA** son nuevos para 2021

Consultar tabla para más detalles



Transparente



Ahumado claro



Negro ahumado



Ahumado negro oscuro

2313-0106
Negro "Night Shades"



MEMPHIS SLIM

- Versión más ligera del modelo Memphis Fats
- Colores translúcidos degradados, así como claros y solares (un tinte claro con una transmisión de luz visible del 72%), ahumado negro, ahumado negro oscuro y negro "Night Shades"
- Mide 45,5 cm (18") de ancho; disponible con una altura de 38 cm (15") y 43 cm (17") con recorte para foco delantero de 18 cm (7") o de 23 cm (9")
- Fabricado en Lucite® para garantizar una óptica y durabilidad excelentes
- Las molduras de parabrisas están disponibles en acero inoxidable pulido con anclajes de aluminio billet mecanizado CNC y tornillos de cabeza Allen de acero inoxidable, o en la versión "Night Shades", que se caracteriza por su parabrisas negro degradado con molduras, anclajes y herrajes de acero inoxidable negro con recubrimiento por electrodeposición para un look más siniestro
- Los herrajes de montaje Trigger-Lock desmontables sin herramientas se deben adquirir por separado; disponibles pulidos o en negro "tonos nocturnos"; págs. 270-271
- Para una cobertura adicional, tiene a su disposición los deflectores inferiores opcionales y el correspondiente herraje de montaje; pág. 275

38 CM (15")

DESCRIPCIÓN	CON RECORTE DE 18 CM (7")	CON RECORTE DE 23 CM (9")
Transparente	**MEM4110**[1]	**MEM4120**[1]
Negro degradado	**MEM4111**[1]	**MEM4121**[1]
Ahumado claro	**MEM4119**[1]	**MEM4129**[1]
Negro "Night Shades"	**2313-0104**[1]	**2313-0105**[1]
Negro ahumado	**2313-0274**	**2313-0275**
Ahumado negro oscuro	**2313-0276**	**2313-0277**

43 CM (17")

DESCRIPCIÓN	CON RECORTE DE 18 CM (7")	CON RECORTE DE 23 CM (9")
Transparente	**MEM4210**	**MEM4220**
Negro degradado	**MEM4211**	**MEM4221**
Rojo rubí degradado	**MEM4212**	-
Solar	**MEM4219**	**MEM4229**
Negro "Night Shades"	**2313-0106**	**2313-0107**
Negro ahumado	**2313-0278**	**2313-0279**

[1] Certificaciones ABE/TUV.

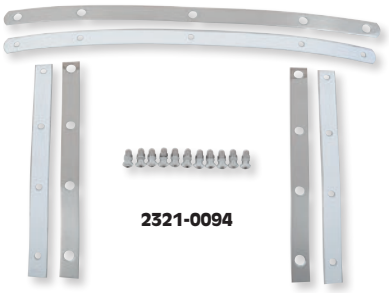

2321-0094

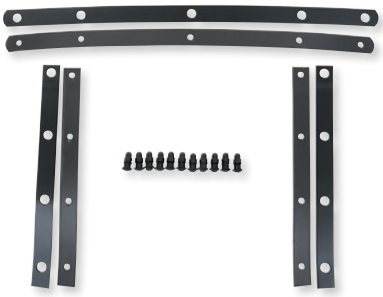

2321-0096



MOLDURAS DE PARABRISAS MEMPHIS FATS Y SLIM

- Con las mismas molduras de primera calidad que las series de parabrisas Fats o Slim
- Disponibles en acero inoxidable pulido o en acero inoxidable negro con recubrimiento por electrodeposición
- Incluye todos los dispositivos de sujeción para montar las molduras al parabrisas

DESCRIPCIÓN	N.° ART.
PARA MEMPHIS FATS (11 TORNILLOS DE ANCLAJE)	
Acero inoxidable pulido	**2321-0094**
Acero inoxidable negro con recubrimiento por electrodeposición	**2321-0096**

DESCRIPCIÓN	N.° ART.
PARA MEMPHIS FATS (9 TORNILLOS DE ANCLAJE)	
Acero inoxidable pulido	**2321-0095**
Acero inoxidable negro con recubrimiento por electrodeposición	**2321-0097**



2321-0272

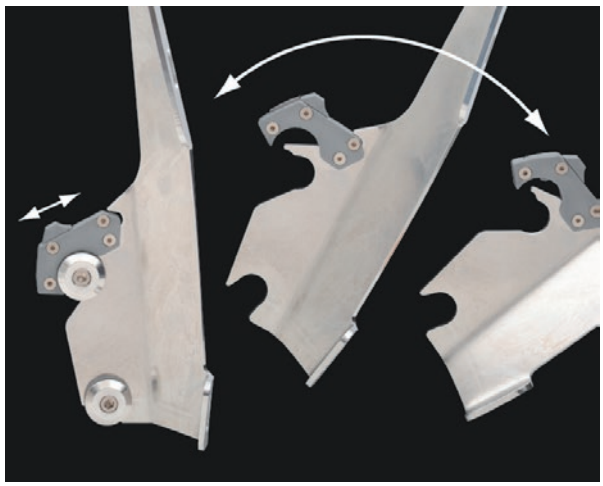

Los soportes Trigger-Lock le permiten retirar o sustituir el Memphis Shades Fats/Slim en un momento

Consultar tabla para más detalles

KITS DE MONTAJE TRIGGER-LOCK SIN HERRAMIENTAS PARA FATS/SLIM

- Los revolucionarios kits de montaje Trigger-Lock sin herramientas disponen de un sistema de desenganche que le permite retirar o sustituir su Memphis Fats o Slim de forma rápida y fácil, y sin necesidad de utilizar herramientas
- Dos ganchos se encargan de bloquear el parabrisas hasta que se desconectan los seguros de bloqueo de resorte (trigger lock), lo que permite al conductor retirar el parabrisas
- Los kits están disponibles en una combinación de placas y anclajes de aluminio mecanizado CNC, herrajes de acero inoxidable, casquillos de plástico gris y ganchos en nailon con fibra de vidrio, o en la versión "Night Shades", que se caracteriza por su parabrisas negro degradado con molduras, anclajes y herrajes de acero inoxidable negro con recubrimiento por electrodeposición para un look más siniestro
- Los kits se adaptan a cada estilo de moto, para que la instalación sea lo más sencilla posible
- Disponible pulido o en negro "Night Shades"



2321-0063

APLICACIONES	KITS DE MONTAJE TRIGGER-LOCK PULIDOS	KITS DE MONTAJE TRIGGER-LOCK EN NEGRO "NIGHT SHADES"
HONDA		
VT600 Shadow VLX 88-07	**2321-0044**[11]	**2321-0258**[11]
VF700C Magna 87[1]	**2321-0044**[11]	-
VF750C Magna (EU:RC43) 93-03	**2321-0044**[11]	-
VT750C/C2 Shadow ACE (EU:RC44) 97-02	**2321-0042**[11]	-
VT750CD Shadow ACE DeLuxe 98-03	**2321-0059**[11]	-
VT750DC Black Widow (EU:RC48), Shadow Spirit 01-08	**2321-0042**[11]	**2321-0272**[11]

[1] Se debe emplear un kit recolocador de intermitentes, Nº ART. MEM9993.

[11] Certificaciones TUV/ABE.

Todos los nºs de artículo en **MAGENTA** son nuevos para 2021

Consultar tabla para más detalles

KITS DE MONTAJE TRIGGER-LOCK SIN HERRAMIENTAS PARA FATS/SLIM (CONT.)

APLICACIONES	KITS DE MONTAJE TRIGGER-LOCK PULIDOS	KITS DE MONTAJE TRIGGER-LOCK EN NEGRO "NIGHT SHADES"
HONDA (CONT.)		
VT750C Shadow (EU:RC50), Aero 04-15	**2321-0051**[11]	-
VT750C2S Shadow Spirit (EU:RC53) 07-14	**2321-0042**[11]	-
VT750C2B Shadow Black Spirit/Phantom 10-13	**2321-0051**[11]	**2321-0278**[11]
VT1100C Shadow (EU:SC23) 87-96	**2321-0042**[11]	-
VT1100C/C2 Shadow ACE (EU:SC32), Spirit 95-08	**2321-0042**[11]	-
VT1100C Spirit 01-07	-	**2321-0272**[11]
VT1100C2 Sabre 01-07	**2321-0059**[11]	-
VTX1300 (EU:SC52) R/S 03-09 (horquillas cubiertas)[2]	**2321-0039**[11]	-
VTX1300C 04-09 (horquillas descubiertas)[2]	**2321-0063**	**2321-0213**
VT1300CR Stateline 10-15	**2321-0177**	**2321-0218**
VT1300CS Sabre 10-14	**2321-0282**	**2321-0277**
VT1300CX/A Fury (EU:SC61) 10-15	**2321-0275**[11]	**2321-0276**[11]
VTX1800 (EU:SC46) 01-08 (horquillas cubiertas)[3, 4]	**2321-0090**	-
VTX1800 (EU:SC46) 01-08 (horquillas descubiertas)[2]	**2321-0068**[11]	-
KAWASAKI		
EN500A/B Vulcan 90-95	**2321-0044**[11]	-
EN500C Vulcan Ltd 96-09	**2321-0044**[11]	-
VN800A Vulcan 95-05	**2321-0042**[11]	-
VN800B/AB Vulcan Classic 96-06[5]	**2321-0157**[11]	-
VN900B Vulcan Classic 06-15[2]	**2321-0036**[11]	**2321-0220**[11]
VN900C Vulcan Custom 07-15	**2321-0084**[11]	**2321-0222**[11]
VN1500A (EU: VNT50A) 87-99[6]	**2321-0044**[11]	-
VN1500L 96-97[7]	**2321-0044**[11]	-
VN1500 Classic (VNT50D/E) 96-05	**2321-0157**[11]	-
SUZUKI		
VS750GL Intruder 86-91	**2321-0042**[11]	-
VS800 Intruder 92-09	**2321-0042**[11]	-
VL800 Volusia 01-04[2]	**2321-0070**[11]	-
VL800M Intruder 05-09	**2321-0344**	**2321-0345**
VL800/C/Z Intruder, C50 Boulevard 05-14[2]	**2321-0070**[11]	-
C50T Boulevard 05-14[2, 8]	**2321-0070**[11]	-
VS1400GL Intruder, S83 Boulevard 87-10	**2321-0042**[11]	-
VL1500LC Intruder, C50/T Boulevard 05-09	**2321-0150**	-
VLR1800C Intruder, C109R Boulevard 08-12[2]	**2321-0092**[11]	-
VICTORY		
Hammer 05-11[2]	**2321-0387**	**2321-0389**
Hammer S 07-12[2]	**2321-0387**	**2321-0389**
Hammer 8-Ball 10-15[2]	**2321-0387**	**2321-0389**
Kingpin 04-12[2]	**2321-0387**	**2321-0389**
Kingpin 8-Ball 08-14[2]	**2321-0387**	**2321-0389**
Vegas 04-12[2]	**2321-0379**	**2321-0381**
Vegas 8-Ball 05-15[2]	**2321-0379**	**2321-0381**
Jackpot 06-14[2]	**2321-0379**	**2321-0381**
YAMAHA		
XVS650 Drag Star Classic, V-Star Classic 98-15[2]	**2321-0072**[11]	**2321-0226**[11]
XVS650 Drag Star, V-Star Custom 96-15	**2321-0084**[11]	**2321-0222**[11]
XV750 Virago 88-97[9, 10]	**2321-0044**[11]	-
XVS950 Midnight Star, V-Star 09-15[2]	**2321-0055**[11]	**2321-0230**[11]
XV1100/S Virago 85-99[9, 10]	**2321-0044**[11]	-
XVS1100 Drag Star Classic, V-Star Classic 98-15[2]	**2321-0072**[11]	**2321-0226**[11]
XVS1100 Drag Star, V-Star Custom 99-15	**2321-0084**[11]	**2321-0222**[11]
XVS1300 Midnight Star, V-Star 07-15[2]	**2321-0055**[11]	**2321-0230**[11]
XV1600 Wild Star, RoadStar 99-04[2]	**2321-0080**[11]	**2321-0234**[11]
XV1700 Road Star 04-14[2]	**2321-0080**[11]	**2321-0234**[11]
XV1900 Midnight Star, Roadliner 06-14[2]	**2321-0173**[11]	**2321-0238**[11]
XV1900 Stratoliner 06-14[2]	**2321-0173**[11]	**2321-0238**[11]
XV1900 Raider/S 08-15[2]	**2320-0031**[11]	**2320-0084**[11]

[2] Se debe emplear un parabrisas con recorte para foco delantero de 23 cm (9").
[3] Para utilizar una barra de luces Cobra o cualquier otra disponible posventa, debe adquirir un kit recolocador de la barra de luces Cobra, Nº ART. BLV40030.
[4] No es necesario adquirir un kit recolocador para la barra de luces OEM.
[5] No es apto para modelos con inyección.
[6] Se debe emplear un kit recolocador de intermitentes, Nº ART. MEM9991.
[7] Se debe emplear un kit recolocador de intermitentes, Nº ART. MEM9994.
[8] Se debe emplear un kit recolocador de intermitentes, Nº ART. 2321-0169.
[9] Se debe emplear un kit recolocador de intermitentes, Nº ART. MEM9992.
[10] No es apto para modelos con horquillas neumáticas.
[11] Certificaciones TUV/ABE.

ACCESORIOS

DESCRIPCIÓN	N.° ART.
Kit reubicador de intermitentes	**MEM9991**
Kit reubicador de intermitentes	**MEM9992**
Kit reubicador de intermitentes	**MEM9993**
Kit reubicador de intermitentes	**MEM9994**
Kit reubicador de intermitentes	**2321-0169**

Memphis SHADES — MOTORCYCLE FAIRINGS & WINDSHIELDS

TÜV APPROVED

ABE

Consultar tabla para más detalles


Negro degradado


Ahumado claro


Ahumado oscuro

PARABRISAS SPORTSHIELD BIG SHOT CON ABE

- El mayor parabrisas Sportshield disponible
- Un elegante diseño con una cobertura máxima
- Con unas dimensiones de 53,5 cm An x 51 cm Al (21" x 20") sobre el foco delantero
- Disponible para dos tamaños de foco delantero – uno para focos delanteros de 18 cm (7") o menos; uno para focos delanteros de 23 cm (9")
- Fabricado en Lucite® para garantizar una óptica y durabilidad excelentes
- En negro degradado, tinte solar o ahumado negro
- Los kits de montaje personalizados o específicos de un modelo en concreto se venden por separado; pág. 274
- Para una cobertura adicional, tiene a su disposición los deflectores inferiores opcionales y el correspondiente herraje de montaje; pág. 275

COLOR	CON RECORTE DE 18 CM (7")	CON RECORTE DE 23 CM (9")
Negro degradado	**MEP5711**[1]	**MEP5721**[1]
Ahumado claro	**MEP5719**[1]	**MEP5729**[1]

COLOR	CON RECORTE DE 18 CM (7")	CON RECORTE DE 23 CM (9")
Negro ahumado	**2313-0288**	**2313-0289**

[1] Certificaciones ABE/TUV.


Negro degradado


Ahumado claro


Ahumado oscuro

PARABRISAS SPORTSHIELD ALLEY CAT CON ABE

- Inspirado en el popular parabrisas con anclaje de manillar Hell Cat
- Con unas dimensiones de 51 cm An x 45,5 cm Al (20" x 18") sobre el foco delantero
- Disponible para dos tamaños de foco delantero – uno para focos delanteros de 18 cm (7") o menos; uno para focos delanteros de 23 cm (9")
- Fabricado en Lucite® para garantizar una óptica y durabilidad excelentes
- En negro degradado, tinte solar y ahumado negro
- Los kits de montaje personalizados o específicos de un modelo en concreto se venden por separado; pág. 274
- Para una cobertura adicional, tiene a su disposición los deflectores inferiores opcionales y el correspondiente herraje de montaje; pág. 275

COLOR	CON RECORTE DE 18 CM (7")	CON RECORTE DE 23 CM (9")
Negro degradado	**MEP5611**[1]	**MEP5621**[1]
Ahumado claro	**MEP5619**[1]	**MEP5629**[1]

COLOR	CON RECORTE DE 18 CM (7")	CON RECORTE DE 23 CM (9")
Negro ahumado	**2313-0286**	**2313-0287**

[1] Certificaciones ABE/TUV.


Negro


Ahumado claro

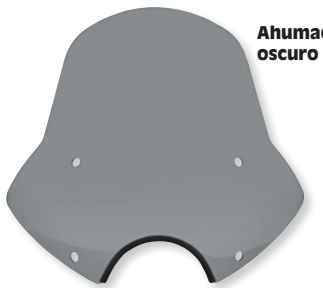
Ahumado oscuro

PARABRISAS SPORTSHIELD SPEED DEMON CON ABE

- Ofrece más protección con un look deportivo
- Presenta una forma y estilo similares al parabrisas "Demon" con anclaje de manillar, pero con la ventaja de que su instalación es más sencilla y su retirada más rápida debido al exclusivo sistema de montaje Sportshield
- Tiene unas dimensiones de 53,5 cm (21") An y 45,5 cm (18") Al sobre el foco delantero; se ajusta a un recorte para foco delantero de 18 cm (7") o de 23 cm (9")
- Fabricado en Lucite® para garantizar una óptica y durabilidad excelentes
- Herrajes Trigger-Lock para montaje «sin herramientas» y desmontables deben adquirirse por separado (disponibles en pulido o negro "Night Shades"); consulte pág. 274

DESCRIPCIÓN	N.° ART.
RECORTE PARA FOCO DELANTERO DE 18 CM (7")	
Negro	**2313-0088**[1]
Solar	**2313-0089**[1]

DESCRIPCIÓN	N.° ART.
RECORTE PARA FOCO DELANTERO DE 18 CM (7") (CONT.)	
Negro ahumado	**2313-0280**

DESCRIPCIÓN	N.° ART.
RECORTE PARA FOCO DELANTERO DE 23 CM (9")	
Negro	**2313-0090**[1]
Solar	**2313-0091**[1]

DESCRIPCIÓN	N.° ART.
RECORTE PARA FOCO DELANTERO DE 23 CM (9") (CONT.)	
Ahumado negro claro	**2313-0281**

[1] Certificaciones ABE/TUV.

Todos los nºs de artículo en **MAGENTA** son nuevos para 2021

Consultar tabla para más detalles


Negro degradado


Ahumado claro

PARABRISAS SPORTSHIELD POP TOP CON ABE

- 51 cm (2") más alto que el parabrisas Shooter con anclaje de manillar
- Con unas dimensiones de 45,5 cm An x 40,5 cm Al (18" x 16") sobre el foco delantero
- Disponible para dos tamaños de foco delantero – uno para focos delanteros de 18 cm (7") o menos; uno para focos delanteros de 23 cm (9")
- Fabricado en Lucite® para garantizar una óptica y durabilidad excelentes
- En negro degradado, tinte solar, ahumado negro o ahumado negro oscuro
- Los kits de montaje personalizados o específicos de un modelo en concreto se venden por separado; pág. 274
- Para una cobertura adicional, tiene a su disposición los deflectores inferiores opcionales y el correspondiente herraje de montaje; pág. 275

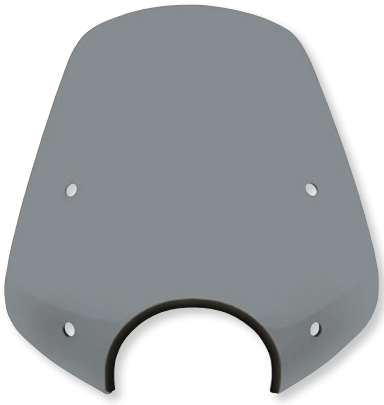
2313-0282


2313-0284

COLOR	CON RECORTE DE 18 CM (7")	CON RECORTE DE 23 CM (9")
Negro degradado	MEP5511[1]	MEP5521[1]
Ahumado claro	MEP5519[1]	MEP5529[1]

COLOR	CON RECORTE DE 18 CM (7")	CON RECORTE DE 23 CM (9")
Negro ahumado	2313-0282	2313-0283
Ahumado negro oscuro	2313-0284	2313-0285

[1] Certificaciones ABE/TUV.


Negro degradado

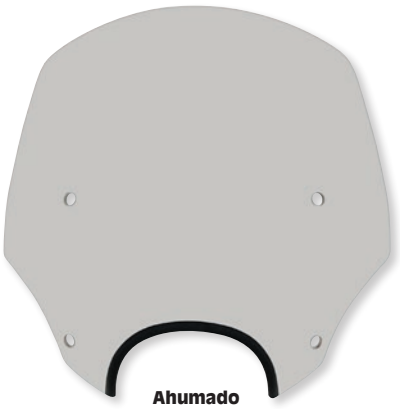
Ahumado claro

PARABRISAS SPORTSHIELD EL PASO

- Recorte para foco delantero apto para focos delanteros de 14,5 cm-18 cm ($5^3/_4$"-7")
- Su elegante diseño complementa las líneas de su máquina
- El parabrisas inferior en forma de cono es perfecto para intermitentes montados en el manillar
- Fabricado en Lucite® para garantizar una óptica y durabilidad excelentes
- Disponible en negro degradado y ahumado claro (un ligero tintado con un 72% de transmisión de la luz visible)
- Mide aproximadamente 51 cm (20") de ancho; disponible en 33 cm (13"), 38 cm (15"), 43 cm (17") o 48,5 cm (19") de altura por encima del foco delantero
- Se adapta a la gran mayoría de focos delanteros redondos
- Para una cobertura adicional, tiene a su disposición los deflectores inferiores opcionales; consulte pág. 275
- Los herrajes de montaje Trigger-Lock (son desmontables y no requieren herramientas) se deben adquirir por separado; disponibles pulidos o en negro "Night Shades"; consultar pág. 274

DESCRIPCIÓN	N.° ART.
33 CM (13") DE ALTO	
Negro degradado	2320-0120[1]
Solar	2320-0121[1]
38 CM (15") DE ALTO	
Negro degradado	2320-0122[1]
Solar	2320-0123[1]

DESCRIPCIÓN	N.° ART.
43 CM (17") DE ALTO	
Negro degradado	MEP5211[1]
Ahumado claro	MEP5219[1]
48,5 CM (19") DE ALTO	
Negro degradado	MEP5221[1]
Ahumado claro	MEP5229[1]

[1] Certificaciones ABE/TUV.

Memphis SHADES — MOTORCYCLE FAIRINGS & WINDSHIELDS

TÜV APPROVED

ABE

Consultar tabla para más detalles



2321-0280



2321-0073



MEM9992

KITS DE MONTAJE TRIGGER-LOCK SIN HERRAMIENTAS PARA PARABRISAS SPORTSHIELD

- Los revolucionarios kits de montaje Trigger-Lock sin herramientas disponen de un sistema de desenganche que le permite retirar o sustituir su parabrisas Sportshield de forma rápida y fácil, y sin necesidad de utilizar herramientas
- Dos ganchos se encargan de bloquear el parabrisas hasta que se desconectan los seguros de bloqueo de resorte (trigger lock), lo que permite al conductor retirar el parabrisas
- Los kits están disponibles en una combinación de placas y anclajes de aluminio mecanizado CNC, herrajes de acero inoxidable, casquillos de plástico gris y ganchos en nailon con fibra de vidrio, o en la versión "Night Shades", que se caracteriza por su parabrisas negro degradado con molduras, anclajes y herrajes de acero inoxidable negro con recubrimiento por electrodeposición para un look más siniestro
- Los kits se adaptan a cada estilo de moto, para que la instalación sea lo más sencilla posible
- Disponible pulido o en negro "Night Shades"

APLICACIONES	KITS DE MONTAJE TRIGGER-LOCK PULIDOS	KITS DE MONTAJE TRIGGER-LOCK EN NEGRO "NIGHT SHADES"
HONDA		
Rebel 300/500 17-18	-	**2321-0407**
VT600 Shadow VLX 88-07	**2321-0045**[11]	**2321-0280**[11]
VF750C Magna (EU:RC43) 93-03[1]	**2321-0045**[11]	-
VT750C/C2 Shadow ACE (EU:RC44) 97-02	**2321-0045**[11]	-
VT750CD Shadow ACE DeLuxe 98-03[2]	**2321-0060**	-
VT750DC Black Widow (EU:RC48), Shadow Spirit 01-08	**2321-0043**[11]	**2321-0281**[11]
VT750C Shadow (EU:RC50), Aero 04-13	**2321-0052**[11]	-
VT750C2S Shadow Spirit (EU:RC53) 07-14	**2321-0043**[11]	**2321-0281**[11]
VT750C2B Shadow Black Spirit/Phantom 10-13	**2321-0052**[11]	**2321-0279**[11]
VT1100C Shadow (EU:SC23) 87-96	**2321-0043**[11]	-
VT1100C/C2 Sh. ACE (EU:SC32), Spirit 95-08	**2321-0043**[11]	**2321-0281**[11]
VT1100C2 Sabre 01-07	**2321-0060**	-
VT1100C Spirit 01-07	-	**2321-0281**[11]
VTX1300 (EU:SC52) R/S 03-09 (horquillas cubiertas)[2]	**2321-0041**[11]	-[11]
VTX1300C 04-09 (horquillas descubiertas)[2]	**2321-0064**	-
VT1300CS Sabre 10-14	**2321-0283**	**2321-0267**
VT1300CR Stateline 10-15	**2321-0178**	**2321-0219**
VT1300CX/A Fury (EU:SC61) 10-15	**2321-0154**[11]	**2321-0217**[11]
VTX1800 (EU:SC46) 01-08 (horquillas cubiertas)[2, 3, 4]	**2321-0091**	-
VTX1800 (EU:SC46) 01-08 (horquillas descubiertas)[2]	**2321-0069**[11]	-
KAWASAKI		
EN500C Vulcan Ltd 96-09	**2321-0045**[11]	-
VN800A Vulcan 95-05	**2321-0043**[11]	-
VN800B/AB Vulcan Classic 96-06[5]	**2321-0158**[11]	-
VN900B Vulcan Classic 06-15[2]	**2321-0037**[11]	**2321-0221**[11]
VN900C Vulcan Custom 07-15	**2321-0085**[11]	**2321-0224**[11]
VN1500A (EU: VNT50A) 87-99[6]	**2321-0045**[11]	-
VN1500L 96-97[7]	**2321-0045**[11]	-
VN1500/F.I. Classic (EU:VNT50D/E/N) 96-08	**2321-0158**[11]	-
SUZUKI		
VS800 Intruder 92-09	**2321-0043**[11]	-
VL800 Volusia 01-04[2]	**2321-0071**[11]	-
VL800M Intruder 05-09	**2321-0342**	-
VL800/C/Z Intruder, C50 Boulevard 05-14[2]	**2321-0071**[11]	-

APLICACIONES	KITS DE MONTAJE TRIGGER-LOCK PULIDOS	KITS DE MONTAJE TRIGGER-LOCK EN NEGRO "NIGHT SHADES"
SUZUKI (CONT.)		
C50T Boulevard 05-14[2, 8]	**2321-0071**[11]	-
VS1400GL Intruder, S83 Boulevard 87-10	**2321-0043**[11]	-
VL1500LC Intruder, C50/T Boulevard 05-09	**2321-0152**	-
VICTORY		
Vegas 04-12	**2321-0375**[13]	**2321-0377**[13]
Vegas 8-Ball 05-15	**2321-0375**[13]	**2321-0377**[13]
Jackpot 06-14	**2321-0375**[13]	**2321-0377**[13]
YAMAHA		
XVS650 Drag Star Classic, V-Star Classic 98-15[2]	**2321-0073**[11]	**2321-0228**[11]
XVS650 Drag Star, V-Star Custom 96-15	**2321-0085**[11]	**2321-0224**[11]
XV750 Virago 88-97[9, 10]	**2321-0045**[11]	-
XVS950 Midnight Star, V-Star 09-18[2]	**2321-0140**	-
XV950/R, Bolt 14-18[12]	**2321-0340**	**2321-0341**
XV1100/S Virago 85-99[9, 10]	**2321-0045**[11]	-
XVS1100 Drag Star Classic, V-Star Classic 98-15[2]	**2321-0073**[11]	**2321-0228**[11]
XVS1100 Drag Star, V-Star Custom 99-15	**2321-0085**[11]	**2321-0224**[11]
XVS1300 Midnight Star, V-Star 07-15[2]	**2321-0056**[11]	-
XV1600 Wild Star, RoadStar 99-04[2]	**2321-0081**[11]	**2321-0236**[11]
XV1700 Road Star 04-14[2]	**2321-0081**[11]	**2321-0236**[11]
XV1900 Midnight Star, Roadliner 06-14[2]	**2321-0174**	-
XV1900 Stratoliner 06-14[2]	**2321-0174**	-
XV1900S 08-18[2]	**2320-0032**[11]	**2320-0076**[11]

[1] Se debe emplear un kit recolocador de intermitentes, Nº ART. MEM9993.
[2] Se debe emplear un parabrisas con recorte para foco delantero de 23 cm (9").
[3] Para utilizar una barra de luces Cobra o cualquier otra disponible posventa, debe adquirir un kit recolocador de la barra de luces Cobra, Nº ART. BLV40030.
[4] No es necesario adquirir un kit recolocador para la barra de luces OEM.
[5] No es apto para modelos con inyección.
[6] Se debe emplear un kit recolocador de intermitentes, Nº ART. MEM9991.
[7] Se debe emplear un kit recolocador de intermitentes, Nº ART. MEM9994.
[8] Se debe emplear un kit recolocador de intermitentes, Nº ART. 2321-0169.
[9] Se debe emplear un kit recolocador de intermitentes, Nº ART. MEM9992.
[10] No es apto para modelos con horquillas neumáticas.
[11] Certificaciones TUV/ABE.
[12] Accesorio limitado al parabrisas El Paso, pág. 273.
[13] Se debe emplear un kit recolocador de intermitentes, Nº ART. 2321-0374.

ACCESORIOS

DESCRIPCIÓN	N.° ART.
Kit reubicador de intermitentes	**MEM9991**
Kit reubicador de intermitentes	**MEM9992**
Kit reubicador de intermitentes	**MEM9993**

DESCRIPCIÓN	N.° ART.
Kit reubicador de intermitentes	**MEM9994**
Kit reubicador de intermitentes	**2321-0374**

Todos los nºs de artículo en **MAGENTA** son nuevos para 2021



Transparente



MEP5811

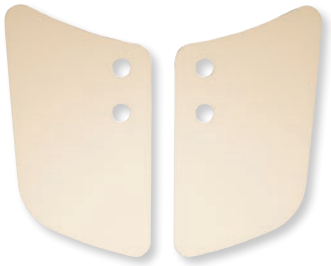

Ahumado claro

Memphis SHADES
MOTORCYCLE FAIRINGS & WINDSHIELDS

DEFLECTORES INFERIORES PERSONALIZADOS Y HERRAJE

- Los deflectores funcionan con parabrisas Sportshield, así como con parabrisas Memphis Fats y Slim
- Cobertura ampliada en la parte inferior para proteger al conductor de la lluvia, el viento y el ruido de la carretera
- Fabricado con los mismos materiales de alta calidad que los parabrisas Memphis Shades con tintados a juego
- Los herrajes para los deflectores inferiores se han de adquirir por separado
- A la venta por parejas

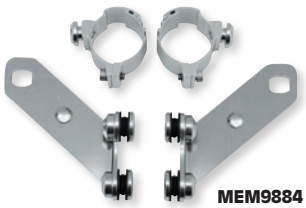

MEM9884



2321-0038

HERRAJE PARA DEFLECTORES INFERIORES PERSONALIZADOS

- Sirve para montar los deflectores inferiores Memphis Shades en la mayor parte de motocicletas
- Cada kit contiene dos abrazaderas de horquilla/conjuntos de anclaje y los herrajes necesarios para montar los deflectores inferiores
- Los kits se pueden emplear en determinados parabrisas Memphis Shades y en varios parabrisas OEM
- Venta por parejas; los deflectores inferiores se deben adquirir por separado

DEFLECTORES INFERIORES PERSONALIZADOS

COLOR	N.° ART.	COLOR	N.° ART.	COLOR	N.° ART.
Transparente	**MEP5810**	Negro	**MEP5811**	Ahumado claro	**MEP5819**

HERRAJE PARA DEFLECTORES INFERIORES PERSONALIZADOS

APLICACIONES	N.° ART.
HONDA	
VT600 Shadow VLX 88-07	**MEM9884**
VF700C Magna 87	**MEM9884**
VT700C Shadow 86-07 (solo compatible con Memphis Fat/Slim)	**MEM9884**
VF750C Magna 82-83 (solo compatible con Memphis Fat/Slim)	**MEM9884**
VT750C/C2 Shadow ACE (EU:RC44) 97-02	**MEM9884**
VT750CD Shadow ACE DeLuxe 98-03	**MEM9891**
VT750C/DC/Shadow/Ace/Spirit 98-07	**MEM9884**
VT750DC Black Widow (EU:RC48), Shadow Spirit 01-08	**MEM9884**
VT750C Shadow (EU:RC50), Aero 04-15	**MEM9891**
VT750C2S Shadow Spirit (EU:RC53) 07-14	**MEM9884**
VT750C2B Shadow Black Spirit/Phantom 10-13	**MEM9891**
VT1100C Shadow (EU:SC23) 87-96	**MEM9884**
VT1100C/C2/Shadow/Ace/Spirit 87-07	**MEM9884**
VT1100C/C2 Shadow ACE (EU:SC32), Spirit 95-08	**MEM9884**
VT1100C3 Shadow Aero 98-01	**MEM9892**
VT1100C2 Sabre 01-07	**MEM9891**
VTX1300 (EU:SC52) R/S 03-09 (horquillas cubiertas)	**MEM9891**
VTX1300C 04-09 (horquillas descubiertas)	**2321-0067**
VTX1300CX Sabre 10-14	**MEM9888**
VTX1300CR Stateline 10-16	**MEM9888**
VT1300CX/A Fury (EU:SC61) 10-15	**2320-0010**
GL1500C/CT/F6C/Valkyrie/Tourer 97-03	**MEM9887**
VTX1800 (EU:SC46) 01-08 (horquillas cubiertas)	**2321-0038**
VTX1800 (EU:SC46) 01-08 (horquillas descubiertas)	**MEM9890**
NRX1800 Valkyrie Rune 04-05	**MEM9890**
KAWASAKI	
EN500C Vulcan Ltd 96-09	**MEM9884**
VN750 Vulcan 86-05 (solo compatible con Memphis Fat/Slim)	**MEM9884**
VN800 95-05	**MEM9884**
VN800A Vulcan 95-05	**MEM9884**
VN800B/AB Vulcan Classic 96-06	**MEM9891**
VN900B Vulcan Classic 06-15	**2321-0038**
VN900 Vulcan Custom 07-15	**MEM9884**
VN1500A (EU: VNT50A) 87-99	**MEM9884**
VN1500L 96-97	**MEM9884**
VN1500/F.I. Classic (EU:VNT50D/E/N) 96-08	**MEM9891**
VN1500 FI Vulcan Classic 01-08	**MEM9891**
VN1500 Vulcan Mean Streak 02-03	**MEM9887**
VN1600 Vulcan/Classic/Tourer 03-08 (solo compatible con Memphis Fat/Slim)	**MEM9892**
VN1600 Vulcan Mean Streak 04-08	**MEM9887**
VN2000 Vulcan 06-07 (solo compatible con Memphis Fat/Slim)	**2321-0013**
SUZUKI	
LS650P/Savage 95-13	**MEM9884**

APLICACIONES	N.° ART.
SUZUKI (CONT.)	
S40 Boulevard 95-13	**MEM9884**
VS700GL Intruder 86-87	**MEM9884**
VS750GL Intruder 86-91	**MEM9884**
VS750GL Intruder 88-89	**MEM9884**
VS800GL Intruder 92-04	**MEM9884**
VS800GL, S50 Boulevard 92-09	**MEM9884**
VZ800/M 800/Z/Marauder/Intruder 97-08	**MEM9887**
VL800 Volusia 01-04	**2321-0038**
VL800M Intruder 05-08	**MEM9887**
VS800 Intruder 05-08	**MEM9884**
C50T Boulevard 05-14	**2321-0038**
VL800/C/Z Intruder, C50 Boulevard 05-14	**2321-0038**
VS1400GL Intruder 87-04	**MEM9884**
VS1400GL Intruder, S83 Boulevard 87-10	**MEM9884**
S83 Boulevard 05-08	**MEM9884**
VL1500LC Intruder Legend Classic 98-04	**MEM9891**
VL1500LC Intruder, C50/T Boulevard 05-09	**MEM9891**
VZ1600 Marauder/Boulevard M95 04-05 (solo compatible con parabrisas Sportshield)	**MEM9887**
VLR1800C Intruder, C109R Boulevard 08-12	**2321-0013**
VICTORY	
V92C/Cruiser 98-02	**MEM9889**
V92SC/Sport Cruiser 02	**MEM9889**
Kingpin 92/100/Deluxe/Ness/Tour/8-Ball 04-14	**MEM9890**
Vegas 92/100/Jackpot/Ness/Low/8-Ball 04-15	**2321-0022**
Hammer 05-11	**MEM9890**
Hammer S 07-12	**MEM9890**
Hammer 8-Ball 10-15	**MEM9890**
YAMAHA	
XVS650 Drag Star, V-Star Custom 96-15	**2321-0067**
XVS650 Drag Star Classic, V-Star Classic 98-15	**MEM9891**
XJ700/X/Maxim 85-86	**MEM9884**
XV700/C/S/Virago 85-87	**MEM9884**
XV750 Virago 88-97	**MEM9884**
XVS950 Midnight Star, V-Star 09-15	**MEM9891**
XV1100/S Virago 85-99	**MEM9884**
XVS1100 Drag Star, V-Star Custom 99-15	**2321-0067**
XVS1100 Drag Star Classic, V-Star Classic 98-15	**MEM9891**
XVS1300 Midnight Star, V-Star 07-15	**MEM9891**
XV1600 Wild Star, RoadStar 99-04	**MEM9891**
XV1700 Road Star Warrior 02-08 (solo compatible con Memphis Fat/Slim)	**MEM9887**
XV1700 Road Star 04-14	**MEM9891**
XV1900 Midnight Star, Roadliner 06-15	**2321-0013**
XV1900 Stratoliner 06-15	**2321-0013**

Memphis SHADES MOTORCYCLE FAIRINGS & WINDSHIELDS

TÜV APPROVED

ABE

Consultar tabla para más detalles

MEM1611



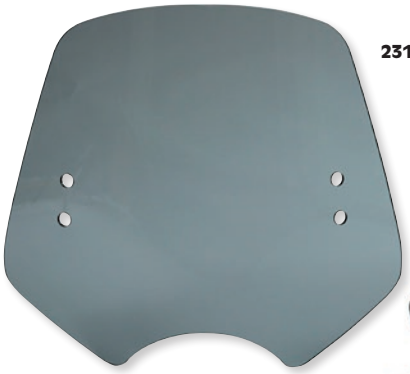

2313-0290

MEM1619



2313-0291



EL SHOOTER CON ABE

- Queda perfecto en los modelos de motocicleta ancha de hoy en día
- Con unas dimensiones de 48,5 cm An x 35,5 cm Al (19" x 14") sobre el foco delantero
- Se adapta a la mayor parte de los focos delanteros redondos; consulte la tabla de aplicaciones de la pág. 279
- Fabricado en Lucite® para garantizar una óptica y durabilidad excelentes
- Disponible en negro degradado, tinte solar, ahumado negro o ahumado negro oscuro
- Incluye un herraje de dos puntos que consiste en abrazaderas de manillar pulidas fabricadas en aluminio billet que se ajustan a manillares de 25,4 mm (1") y de 22 mm (7/8") (con bandas de ajuste), y placas de anclaje y anclajes de aluminio mecanizados con rebajes para los tornillos de cabeza Allen de acero inoxidable para conseguir un look limpio y personalizado

NOTA: Para retirarlo, basta con soltar los dos tornillos de cabeza Allen y dejar las abrazaderas en las barras para volver a fijar el parabrisas.

DESCRIPCIÓN	N.° ART.
Negro degradado	**MEM1611**[1]

DESCRIPCIÓN	N.° ART.
Ahumado claro	**MEM1619**[1]

DESCRIPCIÓN	N.° ART.
Negro ahumado	**2313-0290**

DESCRIPCIÓN	N.° ART.
Ahumado negro oscuro	**2313-0291**

[1] Certificaciones ABE/TUV.



Negro degradado



Ahumado claro



Ahumado oscuro

PARABRISAS SPORTSHIELD HELL CAT CON ABE

- Presenta una forma especial más alta
- Con unas dimensiones de 51 cm An x 45,5 cm Al (20" x 18") sobre el foco delantero
- Se adapta a la mayor parte de los focos delanteros redondos; consulte la tabla de aplicaciones de la pág. 279
- Fabricado en Lucite® para garantizar una óptica y durabilidad excelentes
- Disponible en negro degradado, tinte solar y ahumado negro
- Incluye un herraje de dos puntos que consiste en abrazaderas de manillar pulidas fabricadas en aluminio billet que se ajustan a manillares de 25,4 mm (1") y de 22 mm (7/8") (con bandas de ajuste), y placas de anclaje y anclajes de aluminio mecanizados con rebajes para los tornillos de cabeza Allen de acero inoxidable para conseguir un look limpio y personalizado

NOTA: Para retirarlo, basta con soltar los dos tornillos de cabeza Allen y dejar las abrazaderas en las barras para volver a fijar el parabrisas.

DESCRIPCIÓN	N.° ART.
Negro degradado	**MEM1711**[1]

DESCRIPCIÓN	N.° ART.
Ahumado claro	**MEM1719**[1]

DESCRIPCIÓN	N.° ART.
Negro ahumado	**2313-0293**

[1] Certificaciones ABE/TUV.

Todos los nos de artículo en **MAGENTA** son nuevos para 2021

Consultar tabla para más detalles



Degradado Negro



Ahumado claro



Negro Ahumado

CLASSIC DEUCE CON ABE

- Sus suaves líneas rodean el foco delantero para integrarlo en su motocicleta
- Disponible en negro degradado, tinte solar y ahumado negro
- Con unas dimensiones aproximadas de 49,5 cm An x 47 cm Al (19½" x 18½") sobre el foco delantero
- Disponible para focos delanteros de 18 cm (7"); consulte la tabla de aplicaciones de la pág. 279
- Fabricado en Lucite® para garantizar una óptica y durabilidad excelentes
- Su resistente herraje de dos puntos para el manillar se adapta a multitud de aplicaciones de serie y personalizadas
- Incluye un herraje de dos puntos que consiste en abrazaderas de manillar pulidas fabricadas en aluminio billet que se ajustan a manillares de 25,4 mm (1") y de 22 mm (⅞") (con bandas de ajuste), y placas de anclaje y anclajes de aluminio mecanizados con rebajes para los tornillos de cabeza Allen de acero inoxidable para conseguir un look limpio y personalizado

NOTA: Para retirarlo, basta con soltar los dos tornillos de cabeza Allen y dejar las abrazaderas en las barras para volver a fijar el parabrisas.

DESCRIPCIÓN	N.° ART.
Negro degradado	**MEM2121**[1]

DESCRIPCIÓN	N.° ART.
Ahumado claro	**MEM2129**[1]

DESCRIPCIÓN	N.° ART.
Negro ahumado	**2313-0294**

[1] Certificaciones AVE/TUV.

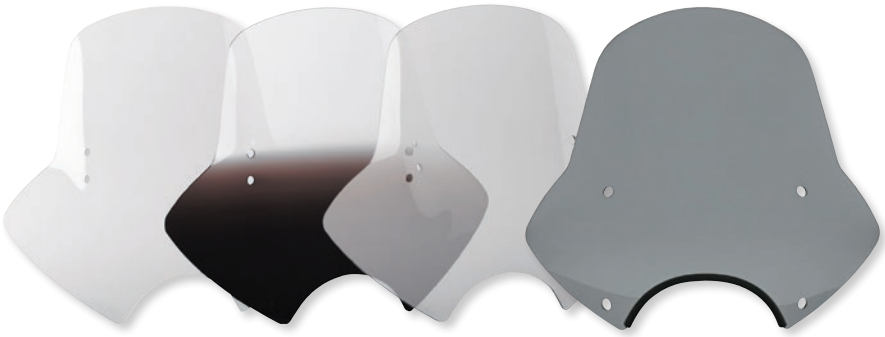

Transparente | Degradado ligero | Solar | Negro | Negro Ahumado



Negro Ahumado

PARABRISAS SPORTSHIELD DEMON CON ABE

- Disponible en claro, negro degradado, tinte solar, humo negro claro y ahumado negro
- Con unas dimensiones de 53,35 cm An x 45,5 cm Al (21" x 18") sobre el foco delantero
- Se adapta a la mayor parte de los focos delanteros redondos; consulte la tabla de aplicaciones de la pág. 279
- Fabricado en Lucite® para garantizar una óptica y durabilidad excelentes
- Incluye un herraje de dos puntos que consiste en abrazaderas de manillar pulidas fabricadas en aluminio billet que se ajustan a manillares de 25,4 mm (1") y de 22 mm (⅞") (con bandas de ajuste), y placas de anclaje y anclajes de aluminio mecanizados con rebajes para los tornillos de cabeza Allen de acero inoxidable para conseguir un look limpio y personalizado

NOTA: Para retirarlo, basta con soltar los dos tornillos de cabeza Allen y dejar las abrazaderas en las barras para volver a fijar el parabrisas.



MEM2211

DESCRIPCIÓN	N.° ART.
Transparente	**MEM2210**[1]
Negro degradado	**MEM2211**[1]

DESCRIPCIÓN	N.° ART.
Ahumado claro	**MEM2219**[1]
Ahumado negro claro	**2313-0281**

DESCRIPCIÓN	N.° ART.
Negro ahumado	**2313-0292**

[1] Certificaciones ABE/TUV.

Memphis SHADES
MOTORCYCLE FAIRINGS & WINDSHIELDS

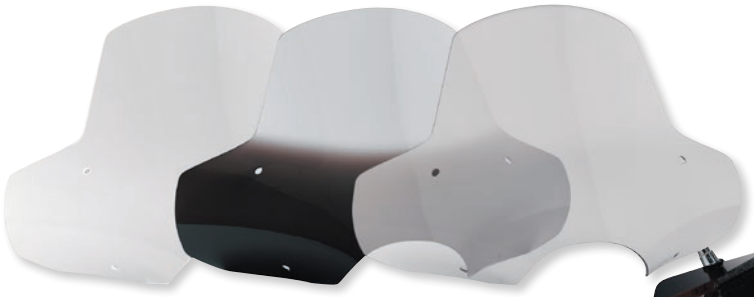

Transparente Negro degradado Ahumado claro



MEM2311

TÜV APPROVED ABE

MALIBU CON ABE

- Una gran protección en un conjunto elegante y con estilo
- Resistente sistema de montaje en cuatro puntos
- Disponible en negro degradado, transparente y ahumado claro
- Con unas dimensiones aproximadas de 68,5 cm An x 45,5 cm Al (27" x 18") sobre el foco delantero
- Se adapta a la mayor parte de los focos delanteros redondos; consulte la tabla de aplicaciones de la pág. 279
- Fabricado en Lucite® para garantizar una óptica y durabilidad excelentes
- Incluye un herraje de cuatro puntos que consiste en abrazaderas de manillar pulidas fabricadas en aluminio billet que se ajustan a manillares de 25,4 mm (1") y de 22 mm (7/8") (con banda de ajuste), abrazaderas de horquilla ajustables que se adaptan a horquillas de 35 mm a 41 mm, y varillas de soporte y tornillos de cabeza Allen fabricados en acero inoxidable

NOTA Para retirarlo, basta con soltar los cuatro tornillos de cabeza Allen y dejar las abrazaderas en las barras para volver a fijar el parabrisas.

DESCRIPCIÓN	N.° ART.
Transparente	MEM2310

DESCRIPCIÓN	N.° ART.
Negro degradado	MEM2311

DESCRIPCIÓN	N.° ART.
Ahumado claro	MEM2319



MEM9902



MEM9903

KITS DE HERRAJES DE REPUESTO

- Kits completos de herrajes de repuesto

DESCRIPCIÓN	N.° ART.
Demon, Shooter, Classic Deuce, Hell Cat kit	MEM9902

DESCRIPCIÓN	N.° ART.
Bladerunner, Malibu kit	MEM9903

VARILLAS DE ANCLAJE CUSTOM

- Varillas estriadas largas de 51 mm (2") para Demon, Shooter, Classic Deuce, Hell Cat (venta por parejas)
- Varillas superiores largas de 51 mm (2") para Bladerunner, Malibu (venta por parejas)
- Varillas inferiores cortas de 51 mm (2") para Bladerunner, Malibu (venta por parejas)



MEM9962

DESCRIPCIÓN	N.° ART.
Varillas estriadas largas de 51 mm (2") para Demon, Shooter, Classic Deuce, Hell Cat (venta por parejas)	MEM9962
Varillas superiores largas de 51 mm (2") para Bladerunner, Malibu (venta por parejas)	MEM9963
Varillas inferiores cortas de 51 mm (2") para Bladerunner, Malibu (venta por parejas)	MEM9964

Todos los nos de artículo en MAGENTA son nuevos para 2021

TABLA DE APLICACIONES PARA PARABRISAS UNIVERSALES CON ANCLAJE DE DOS Y CUATRO PUNTOS

- Una guía rápida que le ayudará a descubrir qué parabrisas Memphis Shades universal se ajusta a su moto
- Algunos modelos requieren de un kit recolocador de intermitentes; los números hacen referencia a los pies de página que hay al final de la tabla

	PARABRISAS CON MONTAJE EN CUATRO PUNTOS			PARABRISAS CON ANCLAJE DE MANILLAR	
APLICACIONES	**MALIBU**	**SHOOTER**	**HELL CAT**	**DEMON**	**CLASSIC DEUCE**
HONDA					
500 Shadow 85-86	Sí	Sí	Sí	Sí	Sí
600 Shadow VLX 94-08	Sí	Sí	Sí	Sí	Sí
600 Shadow DLX 88-02	Sí	Sí	Sí	Sí	Sí
750 Shadow Spirit 01-07	Sí	Sí	Sí	Sí	Sí
750 Shadow ACE Deluxe 98-05	No	Sí	Sí	Sí	Sí
750 Shadow ACE 98-00	Sí	Sí	Sí	Sí	Sí
750 Shadow 83	No	Sí	Sí	Sí	Sí
750 Shadow Aero 04-13	No	Sí	Sí	Sí	Sí
750 Magna 94-02	Sí	Sí	Sí	Sí	Sí
800 Shadow 88	Sí	Sí	Sí	Sí	Sí
1100 Shadow Spirit 97-08	Sí	Sí	Sí	Sí	Sí
1100 Shadow Aero 98-02	No	Sí	Sí	Sí	Sí
1100 Shadow ACE 94-00	Sí	Sí	Sí	Sí	Sí
1100 Shadow 89-96	Sí	Sí	Sí	Sí	Sí
1100 Shadow Sabre 00-08	No	Sí	Sí	Sí	Sí
1300 VTX 02-08 (todos)	No	Sí	Sí	Sí	Sí
1500 Valkyrie 97-02	No	Sí	Sí	Sí	No
1800 VTX 02-08	No	Sí	Sí	Sí	Sí
KAWASAKI					
305 KZ 85-88	Sí	Sí	Sí	Sí	Sí
454 Ltd. 85-90	No	Sí	Sí	Sí	No
500 Vulcan 90-96	Sí	Sí	Sí	Sí	Sí
500 Vulcan Ltd. 96-02	Sí	Sí	Sí	Sí	Sí
550 Zephyr 90-91	Sí	Sí	Sí	Sí	Sí
600 Eliminator 96-00	Sí	Sí	Sí	Sí	Sí
750 Vulcan 86-00	NOTA 4	Sí	Sí	Sí	NOTA 4
750 Zephyr 91-92	Sí	Sí	Sí	Sí	Sí
800 Vulcan Classic 96-05	No	Sí	Sí	Sí	Sí
800 Vulcan Standard 95-03	Sí	Sí	Sí	Sí	Sí
900 Eliminator 85-86	Sí	Sí	Sí	Sí	Sí
900 Vulcan Classic 06-13	No	Sí	Sí	Sí	Sí
900 Vulcan Custom 06-13	No	Sí	Sí	Sí	Sí
1500 Mean Streak 02-08	No	Sí	Sí	Sí	Sí
1500 Drifter 98-02	No	Sí	Sí	Sí	Sí
1500 Vulcan Classic/FI 96-05	No	Sí	Sí	Sí	Sí
1500 Vulcan L-Model 96-99	NOTA 1	Sí	Sí	Sí	Sí
1500 Vulcan A/C Model 88-00	NOTA 3	Sí	Sí	Sí	Sí
SUZUKI					
650 Savage/S40 Blvd 95-13	Sí	Sí	Sí	Sí	Sí
650 Savage 85-88	Sí	Sí	Sí	Sí	Sí
750 Intruder 89-91	Sí	Sí	Sí	Sí	Sí
700 Intruder 85-87	Sí	Sí	Sí	Sí	Sí
800 Volusia/C50 01-09	No	Sí	Sí	Sí	Sí
800 VX 90-93	Sí	Sí	Sí	Sí	No
800 Intruder/S50 Blvd 92-08	Sí	Sí	Sí	Sí	Sí
800 Marauder/M50 Blvd 97-08	NOTA 5	Sí	Sí	Sí	Sí
1200 Madura 85-86	No	Sí	Sí	Sí	Sí
1400 Intruder/S83 Blvd 88-08	Sí	Sí	Sí	Sí	Sí
1500 Intruder LC/C90 98-13	No	Sí	Sí	Sí	Sí
1800 Intruder/M109 06-08	No	NOTA 6	NOTA 6	NOTA 6	No
VICTORY					
V92C 98-02	No	Sí	Sí	Sí	Sí
V92SC 00-02	No	Sí	Sí	Sí	Sí
Hammer (todos) 05-08	No	NOTA 6	NOTA 6	NOTA 6	NOTA 6
Kingpin (todos) 04-08	No	Sí	Sí	Sí	Sí
Vegas (todos) 04-08	No	Sí	Sí	Sí	Sí
YAMAHA					
250T Virago 05	No	Sí	Sí	Sí	No
535 Virago 87-02	NOTA 2	Sí	Sí	Sí	NOTA 2
535 Virago Special 94-97	NOTA 2	Sí	Sí	Sí	NOTA 2
550 Maxim 85-86	Sí	Sí	Sí	Sí	Sí
650 Drag Star Classic 98-09	No	Sí	Sí	Sí	Sí
650 Drag Star Custom 98-09	Sí	Sí	Sí	Sí	Sí
700 Maxim 85-86	NOTA 2	Sí	Sí	Sí	Sí
700 Virago 85-87	NOTA 2	Sí	Sí	Sí	NOTA 2
750 Virago 85-00	NOTA 2	Sí	Sí	Sí	NOTA 2
1100 Drag Star Custom 99-09	Sí	Sí	Sí	Sí	Sí
1100 Drag Star Classic 00-09	No	Sí	Sí	Sí	Sí
1100 Virago Special 97-99	NOTA 2	Sí	Sí	Sí	NOTA 2
1100 Virago 85-00	NOTA 2	Sí	Sí	Sí	NOTA 2
1300 Royal Star 96-01	No	Sí	Sí	Sí	Sí
1300 Midnight Star 07-13	No	Sí	Sí	Sí	Sí
1600 Wild Star 99-04	No	Sí	Sí	Sí	Sí
1700 Road Warrior 02-08	No	Sí	Sí	Sí	Sí
1900 Midnight Star 06-09	No	NOTA 6	NOTA 6	NOTA 6	NOTA 6

[1] Se debe emplear un kit de intermitentes Nº ART. MEM9991.
[2] Se debe emplear un kit de intermitentes Nº ART. MEM9992.
[3] Se debe emplear un kit de intermitentes Nº ART. MEM9993.
[4] Se debe emplear un kit de intermitentes Nº ART. MEM9994.
[5] Se debe emplear un kit de intermitentes Nº ART. MEM9995.
[6] Se debe emplear una abrazadera de manillar de 32 mm (1¼") Nº ART. MEM9950.

Memphis SHADES MOTORCYCLE FAIRINGS & WINDSHIELDS

TÜV APPROVED

ABE

Consultar tabla para más detalles



GL1200 transparente con ventilación



GL1500 negro con ventilación



2312-0185 Ahumado claro

PARABRISAS GOLD WING

- Disponible en negro degradado, transparente y ahumado claro
- Una actualización para parabrisas de gran calidad por un precio inferior a lo que costaría un repuesto OEM
- Fabricado en Lucite® de 5 mm (3/16") para garantizar una óptica y durabilidad excelentes
- Presenta un estilo original (OEM) y está disponible en dos tamaños: con una altura estándar y con 51 mm (2") más de altura
- Los modelos con ventilación vienen con una rejilla de ventilación de estilo original (OEM) con dispositivo mecánico de apertura/cierre
- Los parabrisas GL1800 con orificio de ventilación no incluyen rejilla de ventilación; utilice la rejilla de ventilación OEM existente o adquiera una rejilla de ventilación de repuesto GL1800
- Los parabrisas con ventilación GL1200 y GL1500 incluyen ahora una rejilla de ventilación estilo GL1800 actualizada

NOTA: La rejilla de ventilación GL1800 actualizada no es compatible con los anteriores modelos de parabrisas con ventilación Goldwing de Memphis Shades.



2312-0145 Rejilla de ventilación de recambio

DESCRIPCIÓN	N.° ART.
Rejilla de ventilación de recambio tipo GL1800	2321-0145

COLOR	N.° ART.
GL1200, ALTURA ESTÁNDAR	
Transparente	2312-0090[1]
Negro degradado	2312-0091[1]
GL1200, 51 MM (2") MÁS ALTO	
Transparente	2312-0099
Negro degradado	2312-0100
GL1500, ALTURA ESTÁNDAR	
Transparente	2312-0108[1]
Negro degradado	2312-0109[1]
Solar	2312-0116[1]
GL1500, 51 MM (2") MÁS ALTO	
Transparente	2312-0117
Negro degradado	2312-0118
Ahumado claro	2312-0125

COLOR	N.° ART.
GL1500, STD CON VENTILACIÓN	
Transparente	2312-0150[1]
Negro degradado	2312-0151[1]
Solar	2312-0158[1]
GL1500, CON VENTILACIÓN ALTO	
Transparente	2312-0159
Negro degradado	2312-0160
Ahumado claro	2312-0167
GL1800, ESTÁNDAR	
Transparente	2312-0126[1]
Negro degradado	2312-0127[1]
Solar	2312-0134[1]
GL1800, ALTO	
Transparente	2312-0135

COLOR	N.° ART.
GL1800, ALTO (CONT.)	
Negro degradado	2312-0136
Ahumado claro	2312-0143
GL1800, ESTÁNDAR CON ORIFICIO DE VENT.	
Transparente	2312-0168[1]
Negro degradado	2312-0169[1]
Solar	2312-0176[1]
GL1800, ALTO CON ORIFICIO DE VENT.	
Transparente	2312-0177
Negro degradado	2312-0178
Ahumado claro	2312-0185

[1] Certificaciones TUV/ABE.

Todos los nos de artículo en **MAGENTA** son nuevos para 2021





PLÁSTICO DE REPUESTO PARA PARABRISAS MEMPHIS SHADES CON ABE

- Plástico de repuesto exacto para parabrisas Memphis Shades
- La manera perfecta de cambiar el color de su pantalla parabrisas favorita o de sustituir una unidad dañada
- Fabricado en Lucite® para garantizar una claridad y una resistencia a las condiciones meteorológicas excelentes
- Se monta con los herrajes Memphis Shades existentes; el plástico de repuesto NO incluye los herrajes

DESCRIPCIÓN	N.° ART.
SHOOTER	
Negro degradado	MEP1611
Ahumado claro	MEP1619
HELL CAT	
Negro degradado	MEP1711
Ahumado claro	MEP1719
CLASSIC DEUCE - RECORTE PARA FOCO DELANTERO DE 18 CM (7")	
Negro degradado	MEP2121
Ahumado claro	MEP2129
DEMON	
Transparente	MEP2210
Negro degradado	MEP2211
Ahumado claro	MEP2219
MALIBU	
Transparente	MEP2310
Negro degradado	MEP2311
MEMPHIS FATS - 33 CM (13") CON RECORTE PARA FOCO DELANTERO DE 18 CM (7")	
Transparente	MEP3110
Negro degradado	MEP3111
Ahumado claro	MEP3119
MEMPHIS FATS - 38 CM (15") CON RECORTE PARA FOCO DELANTERO DE 18 CM (7")	
Transparente	2313-0082
Negro degradado	2313-0083
Ahumado claro	2313-0084
MEMPHIS FATS - 38 CM (15") CON RECORTE PARA FOCO DELANTERO DE 23 CM (9")	
Transparente	2313-0085
Negro degradado	2313-0086
Ahumado claro	2313-0087
MEMPHIS FATS - 43 CM (17") CON RECORTE PARA FOCO DELANTERO DE 18 CM (7")	
Transparente	MEP3210
Negro degradado	MEP3211
Ahumado claro	MEP3219
MEMPHIS FATS - 48,5 CM (19") CON RECORTE PARA FOCO DELANTERO DE 18 CM (7")	
Transparente	MEP3310
Negro degradado	MEP3311
Ahumado claro	MEP3319

DESCRIPCIÓN	N.° ART.
MEMPHIS FATS - 53,5 CM (21") CON RECORTE PARA FOCO DELANTERO DE 18 CM (7")	
Transparente	MEP3410
Negro degradado	MEP3411
Ahumado claro	MEP3419
MEMPHIS FATS - 43 CM (17") CON RECORTE PARA FOCO DELANTERO DE 23 CM (9")	
Transparente	MEP3620
Negro degradado	MEP3621
Ahumado claro	MEP3629
MEMPHIS FATS - 48,5 CM (19") CON RECORTE PARA FOCO DELANTERO DE 23 CM (9")	
Transparente	MEP3710
Negro degradado	MEP3711
Ahumado claro	MEP3719
MEMPHIS FATS - 53,5 CM (21") CON RECORTE PARA FOCO DELANTERO DE 23 CM (9")	
Transparente	MEP3810
Negro degradado	MEP3811
Ahumado claro	MEP3819
MEMPHIS SLIM - 38 CM (15") CON RECORTE PARA FOCO DELANTERO DE 18 CM (7")	
Transparente	MEP4110
Negro degradado	MEP4111
MEMPHIS SLIM - 43 CM (17") CON RECORTE PARA FOCO DELANTERO DE 18 CM (7")	
Transparente	MEP4210
Negro degradado	MEP4211
Ahumado claro	MEP4219
MEMPHIS SLIM - 38 CM (15") CON RECORTE PARA FOCO DELANTERO DE 23 CM (9")	
Transparente	MEP4120
Negro degradado	MEP4121
Ahumado claro	MEP4129
MEMPHIS SLIM - 43 CM (17") CON RECORTE PARA FOCO DELANTERO DE 23 CM (9")	
Transparente	MEP4220
Negro degradado	MEP4221
Ahumado claro	MEP4229

Memphis SHADES
MOTORCYCLE FAIRINGS & WINDSHIELDS



2350-0143



2321-0166

DEFLECTORES DE HORQUILLA Y KITS DE MONTAJE

- Medidas: 35,5 cm L x 12,5 cm An (14" x 5")
- Ofrece un rango de deflexión aumentado
- Con un estilo sutil y discreto
- Se fija perfectamente en las horquillas cubiertas o invertidas
- A la venta por parejas
- El kit de montaje se vende por separado; incluye soportes pulidos, anclajes de perfil bajo y abrazaderas pulidas

APLICACIONES	TAMAÑO DE LA HORQUILLA	Nº ART. DEFLECTOR DE HORQUILLA	Nº ART. KIT DE MONTAJE
HONDA			
VT750C/C2B/Shadow/Ace/Aero/Phantom 98-15	69 mm a 78 mm	**2350-0143**	**2321-0166**
VT1100C2 Shadow Sabre 01-07	69 mm a 78 mm	**2350-0143**	**2321-0166**
VTX1300R/S 03-09 (horquillas cubiertas)	69 mm a 78 mm	**2350-0143**	**2321-0166**
KAWASAKI			
VN800 Classic 96-06	69 mm a 78 mm	**2350-0143**	**2321-0166**
VN1500/FI/Vulcan Classic 96-08	69 mm a 78 mm	**2350-0143**	**2321-0166**
VN2000 Vulcan 06-07 (excepto Classic/Limited)	78 mm a 86 mm	**2350-0143**	**2321-0303**
SUZUKI			
VL1500C Intruder 05-09	69 mm a 78 mm	**2350-0143**	**2321-0166**
VL1500LC Intruder Legend Classic 98-04	69 mm a 78 mm	**2350-0143**	**2321-0166**
C1800R Intruder 08	78 mm a 86 mm	**2350-0143**	**2321-0303**
VLR1800R/RT/Intruder 09	78 mm a 86 mm	**2350-0143**	**2321-0303**
YAMAHA			
XVS650 Drag Star Classic 98-09	69 mm a 78 mm	**2350-0143**	**2321-0166**
XVS950 Drag Star/Tourer 09-15	69 mm a 78 mm	**2350-0143**	**2321-0166**
XVS1100 V Star Classic/Drag Star Classic 00-15	69 mm a 78 mm	**2350-0143**	**2321-0166**
XVS1300 Midnight Star/Tourer 07-15	69 mm a 78 mm	**2350-0143**	**2321-0166**
XV1600 Road Star/Silverado/Midnight Star/Wild Star 99-03	69 mm a 78 mm	**2350-0143**	**2321-0166**
XV1700 Road Warrior/Midnight/Silverado/S 04-14	69 mm a 78 mm	**2350-0143**	**2321-0166**
XV1900 Midnight Star/Stratoliner/S 06-15	78 mm a 86 mm	**2350-0143**	**2321-0303**

KITS DE MONTAJE UNIVERSALES PARA HORQUILLAS Y ABRAZADERAS DE MANILLAR

- A la venta por parejas



MEM9950



MEM9953

DESCRIPCIÓN	N.° ART.
Kit para abrazadera de manillar de 32 mm ($1^1/_4$") con soporte para varillas de 9,5 mm ($^3/_8$")	**MEM9950**
Kit para abrazadera de manillar de 25,4 mm (1") con soporte para varillas de 9,5 mm ($^3/_8$") y bandas de ajuste para barras de 22 mm ($^7/_8$")	**MEM9952**
Abrazadera de horquilla ajustable para horquillas de 35 mm-43 mm	**MEM9953**
Abrazadera de horquilla ajustable para horquillas de 42 mm-50 mm	**MEM9955**
Abrazadera de horquilla ajustable para horquillas de 48 mm-55 mm	**MEM9954**

KITS RECOLOCADORES DE INTERMITENTES

- Los kits para intermitentes le permiten montar su Memphis Shades de manera personalizada – o simplemente cambiar el look de su moto



MEM9991



MEM9995



MEM9992

APLICACIONES	N.° ART.
HONDA	
VF750C 94-03, VT1100C Shadow 87-96	**MEM9993**
KAWASAKI	
VN750 86-05	**MEM9994**
VN1500A/B/C 87-03	**MEM9991**

APLICACIONES	N.° ART.
SUZUKI	
VZ800 Marauder 97-03	**MEM9995**
YAMAHA	
XV750/1100 Virago 81-99	**MEM9992**

Todos los nºs de artículo en **MAGENTA** son nuevos para 2021

slip streamer inc.

2313-0204



2313-0176



PARABRISAS SS-30 CLASSIC

- Complete su estilo cruiser con este elegante diseño
- Sistemas de montaje de máxima calidad con un acabado en triple cromado o revestimiento electrostático en negro
- Su versátil sistema de montaje de desconexión rápida es compatible con multitud de diferentes motos con tubos de horquilla estándar y extra-grandes

NOTA: Consulte la tabla de aplicaciones de las págs. 289-290.

SS-40

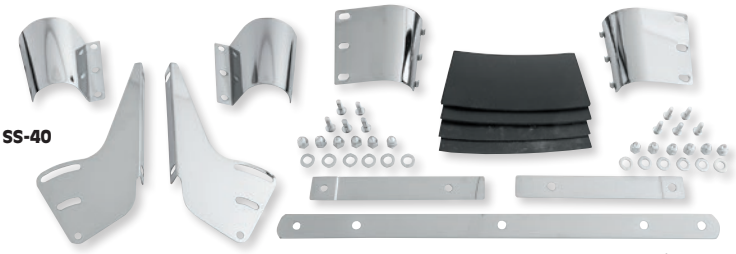

DESCRIPCIÓN	N.° ART.
PARABRISAS TRANSPARENTE CON HERRAJES CROMADOS DE 43 CM Al X 58,5 CM An (17" X 23")	
Con sistema de montaje en horquillas estándar (tubos de horquilla de 28-41 mm con distancia entre tubos de horquilla de 23 cm-26,5 cm (9"-10,5"))	**2313-0177**
Con sistema de montaje en horquillas extra-anchas (tubos de horquilla de 42-58 mm con distancia entre tubos de horquilla de 28 cm-32 cm (11"-12,5"))	**2313-0188**
Con sistema de montaje horquilla Wide (tubos de horquilla 28-41 mm c/ distancia entre tubos de 28 cm-32 cm (11"-12,5"))	**2313-0194**
Con sistema de montaje en tija	**2313-0186**
PARABRISAS TRANSPARENTE CON HERRAJES NEGROS DE 43 CM Al X 58,5 CM An (17" X 23")	
Con sistema de montaje en horquillas estándar (tubos de horquilla de 28-41 mm con distancia entre tubos de horquilla de 23 cm-26,5 cm (9"-10,5"))	**2313-0204**
PARABRISAS AHUMADO CON HERRAJES CROMADOS DE 43 CM Al X 58,5 CM An (17" X 23")	
Con sistema de montaje en tija	**2313-0180**
PARABRISAS TRANSPARENTE CON HERRAJES CROMADOS DE 56 CM Al X 58,5 CM An (22" X 23")	
Con sistema de montaje en horquillas estándar (tubos de horquilla de 28-41 mm con distancia entre tubos de horquilla de 23 cm-26,5 cm (9"-10,5"))	**2313-0176**
Con sistema de montaje en horquillas extra-anchas (tubos de horquilla de 42-58 mm con distancia entre tubos de horquilla de 28 cm-32 cm (11"-12,5"))	**2313-0191**
PARABRISAS TRANSPARENTE CON HERRAJES CROMADOS DE 56 CM Al X 58,5 CM An (22" X 23") (CONT.)	
Con sistema de montaje horquilla Wide (tubos de horquilla 28-41 mm c/ distancia entre tubos de 28 cm-32 cm (11"-12,5"))	**2313-0193**
Con sistema de montaje en tija	**2313-0181**
PARABRISAS TRANSPARENTE CON HERRAJES CROMADOS DE 56 CM Al X 58,5 CM An (22" X 23")	
Con sistema de montaje en horquillas estándar (tubos de horquilla de 28-41 mm con distancia entre tubos de horquilla de 23 cm-26,5 cm (9"-10,5"))	**2313-0214**
Con sistema de montaje en horquillas extra-anchas (tubos de horquilla de 42-58 mm con distancia entre tubos de horquilla de 28 cm-32 cm (11"-12,5"))	**2313-0217**
Con sistema de montaje en tija	**2313-0216**
PARABRISAS AHUMADO CON HERRAJES CROMADOS DE 56 CM Al X 58,5 CM An (22" X 23")	
Con sistema de montaje en tija	**2313-0182**
KITS DE MONTAJE DE REPUESTO	
Kit sin desconexión rápida para horquillas cónicas	**SS-40**

2313-0183

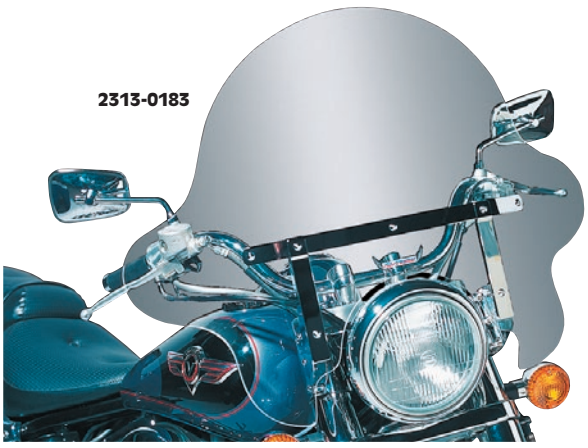

SS-40

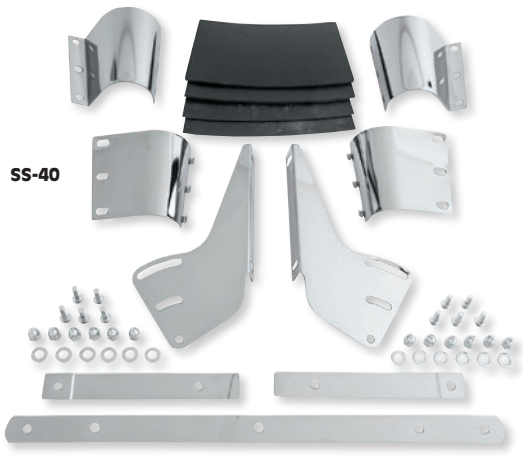

PARABRISAS SS-32 FALCON

- Su inconfundible diseño combina el estilo clásico de los parabrisas cruiser vintage americanos con características de los parabrisas clásicos de touring, como el tamaño y la protección para las manos
- Su sistema de montaje en horquillas se adapta prácticamente a cualquier moto cruiser
- Sistemas de montaje de máxima calidad con un acabado en triple cromado o revestimiento electrostático en negro
- Su versátil sistema de montaje de desconexión rápida es compatible con multitud de diferentes motos con tubos de horquilla estándar y extra-grandes

NOTA: Consulte la tabla de aplicaciones de las págs. 289-290.

DESCRIPCIÓN	N.° ART.
40,5 CM Al X 77,5 CM An (16" X 30,5"): HERRAJES CROMADOS	
Con sistema de montaje en tija	**2313-0183**
51 CM Al X 77,5 CM An (20" X 30,5"): HERRAJES CROMADOS	
Con sistema de montaje en tija	**2313-0187**

DESCRIPCIÓN	N.° ART.
51 CM Al X 77,5 CM An (20" X 30,5"): HERRAJES NEGROS	
Con sistema de montaje en tija	**2313-0231**
KITS DE MONTAJE DE REPUESTO	
Kit sin desconexión rápida para horquillas cónicas	**SS-40**

slip streamer inc.

PARABRISAS SS-10 VIPER

- Utiliza el mismo sistema de desconexión rápida que el parabrisas Spitfire
- Con cristal ampliado para una mayor protección
- Disponible en transparente o ahumado con herrajes de 25,4 mm (1")
- Dimensiones: 44 cm Al x 56,5 cm An (17 1/4" x 22 1/4")

NOTA Consulte la tabla de aplicaciones de las págs. 289-290.

SS-10-C-1



DESCRIPCIÓN	N°. ART.
Transparente con herrajes negros	SS-10-C-1
Ahumado con herrajes negros	SS-10-T-1

S-114-C



2321-0408



DESCRIPCIÓN	N°. ART.
Opc. Kit de herrajes para manillar de 32 mm (1 1/4")	S-114-C
Kit de herraje cromado opcional	2321-0408

SS24-A



SS24-T



PARABRISAS CRUISER SS-24 HELLFIRE

- Fabricado en acrílico transparente de 5 mm (3/16") de alta resistencia
- Sistema de montaje en cuatro puntos completamente ajustable
- Anclajes de rótula para aumentar su versatilidad
- Consulte la altura y la anchura en la tabla

NOTA: Consulte la tabla de aplicaciones de las págs. 289-290.

DESCRIPCIÓN	N°. ART.
Pantalla parabrisas transparente 43 cm Al x 48,5 cm An (17" x 19")	SS24-A
Pantalla parabrisas tintada 43 cm Al x 48,5 cm An (17" x 19")	SS24-T
Pantalla parabrisas transparente 45,5 cm Al x 48,5 cm An (18" x 19")	SS24V-C
Pantalla parabrisas tintada 45,5 cm Al x 48,5 cm An (18" x 19")	SS24-V

DESCRIPCIÓN	N°. ART.
Adaptador al manillar en fundición cuadrado	A1-Y
Kit herrajes de repuesto	A1-A
Recamb. Abrazaderas de manillar de 22 mm (7/8") y 25,4 mm (1")	S1-C

2311-0006



2311-0009

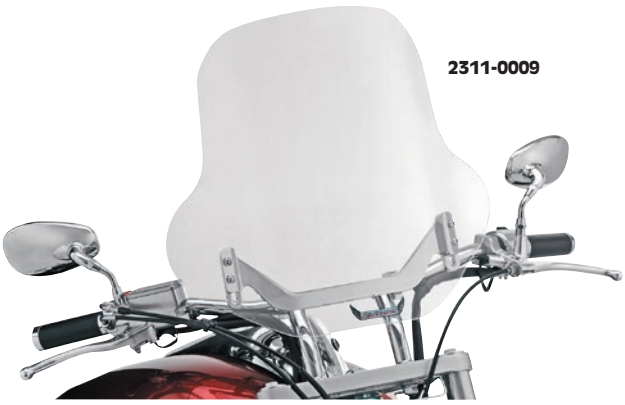

PARABRISAS DE LA SERIE BILLET

- Un enfoque único a la protección contra el viento
- Con herrajes de montaje universales, cromados y pulidos con acabado en espejo y fabricados en aluminio billet; soporte compatible con manillares de 22 mm (7/8") y de 25,4 mm (1")
- El parabrisas se regula en altura; los herrajes de montaje se regulan a izquierda/derecha y en círculo

NOTA: Consulte la tabla de aplicaciones de las págs. 289-290.

DESCRIPCIÓN	N.° ART.
BULLET (35,5 CM An (14"))	
38 cm (15") transparente	2311-0006
45,5 cm (18") transparente	2311-0007

DESCRIPCIÓN	N.° ART.
B-WING (48,5 CM An (19"))	
38 cm (15") transparente	2311-0008
45,5 cm (18") transparente	2311-0009

Todos los nos de artículo en MAGENTA son nuevos para 2021

slip streamer inc.

PARABRISAS COBRA S-09

- Sus formas curvadas y su diseño estilizado convierten al Cobra en líder indiscutible de las pantallas parabrisas pequeñas
- El exclusivo sistema con herrajes de disco en aluminio anodizado permite desmontar y montar el parabrisas en segundos; altura y ángulo completamente ajustables
- Compatible con focos delanteros cuadrados y redondos
- Disponible en ahumado con herraje negro de 22 mm (7/8") y 25,4 mm (1")
- Dimensiones: 42,5 cm Añ x 48,5 cm An (16 3/4" x 19")

NOTA: Consulte la tabla de aplicaciones de las págs. 289-290.



2313-0241



2321-0408

DESCRIPCIÓN	N.° ART.
Ahumado con herrajes negros	2313-0241

DESCRIPCIÓN	N.° ART.
Kit de herraje cromado opcional	2321-0408

PARABRISAS S-08 SPORT

- Más que un parabrisas, pero menos que una pantalla parabrisas
- Disponible en transparente y ahumado
- Solo para focos delanteros redondos
- Dimensiones de 51 cm An x 53,5 cm Al (20" x 21")
- Es compatible con manillares de 22 mm (7/8") y de 25,4 mm (1")

NOTA Consulte la tabla de aplicaciones de las págs. 289-290.



S08-C

DESCRIPCIÓN	N.° ART.
Pantalla parabrisas transparente	S08-C

DESCRIPCIÓN	N.° ART.
Pantalla parabrisas ahumada	S08-T

DESCRIPCIÓN	N.° ART.
Kit herrajes de repuesto	A1-B

PARABRISAS DEPORTIVO S-06 SPITFIRE

- El parabrisas deportivo Spitfire combina una gran protección y un estilo arrollador
- Fabricado en acrílico de 3 mm (1/8") con gráficos rojos
- Completamente ajustable; se monta/desmonta en segundos; es compatible con manillares de 22 mm (7/8") y de 25,4 mm (1")
- Para focos delanteros redondos o rectangulares
- Altura: 38 cm (15") sobre el foco delantero; anchura: 44,5 cm (17 1/2")

NOTA Consulte la tabla de aplicaciones de las págs. 289-290.



2313-0120



S-114-C



2321-0408

DESCRIPCIÓN	N.° ART.
Transparente con herrajes negros	2313-0001
Transparente con herrajes cromados	2313-0120
Tintado con herrajes negros	2313-0002
Tintado con herrajes cromados	2313-0121
Adaptador al manillar en fundición cuadrado	A1-Y

DESCRIPCIÓN	N.° ART.
Repuesto abrazaderas de manillar de 22 mm (7/8") y 25,4 mm (1")	S1-C
Abrazaderas de manillar de 32 mm (1 1/4") opcionales	S-114-C
Kit de herraje negro de repuesto	06
Kit de herraje cromado de repuesto	2321-0408

ADAPTADORES DE MANILLAR

- Puede elegir un estilo redondo o cuadrado

A1-Y



S1-C



DESCRIPCIÓN	N.° ART.
Adaptadores de manillar en fundición cuadrados	A1-Y

DESCRIPCIÓN	N.° ART.
Adaptadores de manillar redondos de 25,4 mm (1")	S1-C

slip streamer inc.

PANTALLA PARABRISAS S-00 ENTERPRISE II

- Pantalla parabrisas de tamaño estándar; se monta con tornillos y proporciona una excelente protección contra los elementos; cubre incluso por debajo del foco delantero
- Acrílico de 5 mm (3/16") de alta resistencia
- Sistema de montaje en cuatro puntos completamente ajustable para mayor versatilidad
- Varillas de soporte de aluminio anodizado; con logotipo
- Para focos delanteros redondos o cuadrados
- Altura: 53,5 cm (21") sobre el foco delantero; anchura: 84 cm (33")
- Es compatible con manillares de 22 mm (7/8") y de 25,4 mm (1")

NOTA Consulte la tabla de aplicaciones de las págs. 289-290.

S00-C



DESCRIPCIÓN	N.° ART.
Parabrisas transparente y kit de herrajes	S00-C
Parabrisas tintado y kit de herrajes	S00-T
Adaptador al manillar en fundición cuadrado	A1-Y

DESCRIPCIÓN	N.° ART.
Recamb. Abrazaderas de manillar de 22 mm (7/8") y 25,4 mm (1")	S1-C
Kit herrajes de repuesto	A1-A

PANTALLA PARABRISAS S-03 SLIPSTREAMER

- Esta pantalla parabrisas de tamaño estándar está fabricada en el mismo material de primera calidad que la Enterprise II; ofrece las mismas ventajas que este modelo, pero no cubre por debajo del foco delantero
- Ligera y con una visibilidad absoluta
- Para focos delanteros redondos o cuadrados
- Altura: 53,5 cm (21") sobre el foco delantero; anchura: 89 cm (35")
- Es compatible con manillares de 22 mm (7/8") y de 25,4 mm (1")

NOTA: Consulte la tabla de aplicaciones de las págs. 289-290.

S03-CR



DESCRIPCIÓN	N.° ART.
Parabrisas transparente y kit de herrajes	S03-CR
Parabrisas ahumado y kit de herrajes	S03-TR
Adaptador al manillar en fundición cuadrado	A1-Y

DESCRIPCIÓN	N.° ART.
Recamb. Abrazaderas de manillar de 22 mm (7/8") y 25,4 mm (1")	S1-C
Kit herrajes de repuesto	A1-B

PANTALLA PARABRISAS S-05 TURBO

- Fabricada en acrílico de 5 mm (3/16") de alta resistencia
- Anclajes de rótula con montaje universal en cuatro puntos
- Para focos delanteros redondos
- Altura: 49,5 cm (19 1/2") sobre el foco delantero; anchura: 81 cm (32")
- Es compatible con manillares de 22 mm (7/8") y de 25,4 mm (1")

NOTA Consulte la tabla de aplicaciones de las págs. 289-290.

S05



DESCRIPCIÓN	N.° ART.
Parabrisas transparente y kit de herrajes	S05
Adaptador al manillar en fundición cuadrado	A1-Y

DESCRIPCIÓN	N.° ART.
Recamb. Abrazaderas de manillar de 22 mm (7/8") y 25,4 mm (1")	S1-C
Kit herrajes de repuesto	A1-B

slip streamer inc.

S02-C



PANTALLA PARABRISAS S-02 SPIRIT

- Con un diseño y unos gráficos llamativos que combinan estilo y funcionalidad
- Fabricada en acrílico de 5 mm (3/16") de alta resistencia
- Sus varillas de soporte de aluminio anodizado nunca se oxidarán
- Para motocicletas con focos delanteros redondos
- Anclajes de rótula para aumentar su versatilidad
- Disponible en transparente y ahumado
- Altura: 53,5 cm (21") sobre el foco delantero; anchura: 84 cm (33")
- Es compatible con manillares de 22 mm (7/8") y de 25,4 mm (1")

NOTA Consulte la tabla de aplicaciones de las págs. 289-290.

DESCRIPCIÓN	N°. ART.
Pantalla parabrisas transparente y kit de herrajes	**S02-C**
Pantalla parabrisas ahumada y kit de herrajes	**S02-T**
Adaptador al manillar en fundición cuadrado	**A1-Y**

DESCRIPCIÓN	N°. ART.
Recamb. Abrazaderas de manillar de 22 mm (7/8") y 25,4 mm (1")	**S1-C**
Kit herrajes de repuesto	**A1-A**

SS28-T



PANTALLA PARABRISAS SS-28 SPORT

- Un estilo elegante y contemporáneo para motos cruiser de ayer, hoy y siempre
- Fabricada en acrílico de 5 mm (3/16") de alta resistencia
- Varillas de soporte de aluminio anodizado; con logotipo
- Sistema de montaje universal en cuatro puntos con focos delanteros redondos o rectangulares
- Altura: 38 cm (15") sobre el foco delantero; anchura: 73,5 cm (29")
- Es compatible con manillares de 22 mm (7/8") y de 25,4 mm (1")

NOTA: Consulte la tabla de aplicaciones de las págs. 289-290.

DESCRIPCIÓN	N°. ART.
Pantalla parabrisas transparente y kit de herrajes	**SS28**
Pantalla parabrisas ahumada y kit de herrajes	**SS28-T**

DESCRIPCIÓN	N°. ART.
Recamb. Abrazaderas de manillar de 22 mm (7/8") y 25,4 mm (1")	**S1-C**
Kit herrajes de repuesto	**SS28-HDW**

2313-0093



SS-20 STEALTH

- Proporciona una protección excelente con un look muy llamativo
- Queda sensacional en Mean Streaks y Warriors o cualquier otra cruiser potente
- Destaca por sus líneas fluidas y estilizadas, y por sus abrazaderas de manillar de aluminio anodizado que se ajustan tanto a manillares de 22 mm (7/8") como de 25,4 mm (1")
- Disponible en transparente y ahumado oscuro

NOTA: Consulte la tabla de aplicaciones de las págs. 289-290.

DESCRIPCIÓN	N.° ART.
Pantalla parabrisas transparente y kit de herrajes	**2313-0092**
Pantalla parabrisas ahumada oscura y kit de herrajes	**2313-0093**

DESCRIPCIÓN	N.° ART.
Kit de herrajes para manillar de 32 mm (1 1/4") opcional	**S-114-C**
Kit de herrajes para manillar de repuesto	**SS28-HDW**

slip streamer inc.

PARABRISAS MINI POLICE

- Inspirado en el parabrisas de aire policíaco de Harley, este Slipstreamer lleva el mismo concepto a un nivel superior
- Con herrajes de montaje de desconexión rápida para montarlo y desmontarlo en pocos segundos
- Con correas de acero inoxidable y herrajes de aluminio anodizado
- Viene de serie con herrajes para manillares de 22 mm (7/8") y de 25,4 mm (1")
- Mide 37 cm (14 1/2") de ancho, 38 cm (15") desde el foco delantero hasta la parte superior

NOTA Consulte la tabla de aplicaciones de las págs. 289-290.

DESCRIPCIÓN	N.° ART.
Pantalla parabrisas transparente y kit de herrajes	**DS-710360**
Pantalla parabrisas ahumada y kit de herrajes	**DS-710361**

DS-710360



DESCRIPCIÓN	N.° ART.
Kit de herrajes para manillar de 25,4 mm (11/4") de repuesto	**HD-0HDW**
Kit de abrazaderas para manillar de 32 mm (1 1/4") opcional	**S-114-C**

HD3-DS



2313-0239



TOMBSTONE

- Un diseño nostálgico que proporciona a su moto un inconfundible estilo americano
- Su sistema de desconexión rápida permite montarlo y desmontarlo en segundos
- Es compatible con manillares de 22 mm (7/8") y de 25,4 mm (1")
- 25,5 cm (10") de ancho; 34,5 cm (13 5/8") de altura desde el recorte para foco delantero hasta la parte superior y 35,5 cm (14") de altura total
- Disponible en ahumado oscuro o transparente

NOTA Consulte la tabla de aplicaciones de las págs. 289-290.

DESCRIPCIÓN	N.° ART.
Parabrisas ahumado oscuro y kit de herrajes	**HD3-DS**
Parabrisas ahumado oscuro y kit de herrajes cromados	**2313-0240**
Parabrisas transparente y kit de herrajes	**HD3-C**



S-114-C

DESCRIPCIÓN	N.° ART.
Parabrisas transparente y kit de herrajes cromados	**2313-0239**
Adaptadores de manillar redondos de 22 mm (7/8")	**S78-C**
Kit de herrajes para manillar de 32 mm (1 1/4") opcional	**S-114-C**

CF-30



CF-40



CF-50



PARABRISAS UNIVERSAL

- Estos parabrisas transparentes le brindan la protección contra los elementos que necesita con estilo
- Fabricados en acrílico transparente de 5 mm (3/16")
- El borde superior está diseñado científicamente para dirigir el viento por encima de la cabeza del conductor
- Sus herrajes de aluminio anodizado no se oxidan
- Su sistema de montaje en cuatro puntos permite ajustar la altura, la posición y el ángulo del parabrisas
- Disponible en tres tamaños; todos compatibles con manillares de 22 mm (7/8") y de 25,4 mm (1")

DESCRIPCIÓN	N.° ART.
38 cm An x 43 cm H (15" x 17")	**CF-30**
45,5 cm An x 61 cm Al (18" x 24")	**CF-40**
61 cm An x 61 cm Al (24" x 24")	**CF-50**

DESCRIPCIÓN	N.° ART.
Repuesto abrazaderas de manillar de 22 mm (7/8") y 25,4 mm (1")	**S1-C**
Kit de herrajes de repuesto	**A8HDW**

Todos los nos de artículo en **MAGENTA** son nuevos para 2021

slip streamer inc. APLICACIONES DE ESCUDO SLIPSTREAMER

APLICACIONES	DIÁMETRO BARRA OEM	ENTERPRISE (S-00)	SPIRIT (S-02)	SLIPSTREAMER (S-03)	TURBO (S-05)	SPITFIRE (S-06)	COBRA (S-09)	SPORT SHIELD (S-08)	VIPER (SS-10)	STEALTH (SS-20)	HELLFIRE (SS-24)	SPORT FAIRING (SS-28)	CLASSIC (SS-30)	FALCON (SS-32)	BULLET/B-WING	MINI POLICE (HD-0)	TOMBSTONE (HD-3)
HONDA																	
Grom 125 14-16	22 mm (7/8")	-	-	-	-	1	1	-	-	-	-	-	-	-	-	-	1
CB250 Nighthawk 92-08	22 mm (7/8")	1	1	1	1	1	1	1	1	1	1	-	-	-	-	1	1
CMX250 Rebel 97-16	22 mm (7/8")	2	2	-	-	1	1	-	1	-	-	-	-	-	-	1	1
Rebel 500 17-18	22 mm (7/8")	-	-	-	-	1	1		1		1	-	1	1	-	1	1
CTX700N 14-16	-	-	-	-	-	1	1	-	-	-	-	-	-	-	-	-	1
VT750 Shadow Aero 04-16	25,4 mm (1")	-	-	1	1	1	1	1	1	1	-	-	5	5	1	1	1
VT750 Shadow Phantom 10-18 (53 mm-66 mm/29 cm (11,5"))	25,4 mm (1")	-	-	1	1	1	1	1	1	1	-	-	5	5	1	1	1
VT750 Shadow RS 10-13 (41 mm/26,5 cm (10,5"))	25,4 mm (1")	-	-	1	1	1	1	1	1	1	-	-	1	1	-	1	1
VT750 Shadow Spirit 01-14	25,4 mm (1")	-	-	1	1	1	1	1	1	1	1	-	1	1	1	1	1
CB1100/X 13-18	22 mm (7/8")	-	1	1	1	1	1	1	1	1	1	1	-	-	-	1	1
VT1100 Shadow Sabre 10-14 (46 mm/30,5 cm (12"))	32 mm (1 1/4")	-	-	4	4	4	4	4	4	4	-	-	6	6	-	4	4
VT1300 Fury 10-18 (46 mm/30,5 cm (12"))	32 mm (1 1/4")	-	-	4	4	4	4	4	4	4	-	-	6	6	-	4	4
VT1300 Stateline 10-18	32 mm (1 1/4")	-	-	4	4	4	4	4	4	4	-	-	7	7	-	4	4
VT1300 Interstate 11-18 (56 mm/30,5 cm (12"))	32 mm (1 1/4")	-	-	4	4	4	4	4	4	4	-	-	6	6	-	4	4
VTX1300S/R 02-10	25,4 mm (1")	-	-	1	1	1	1	1	1	1	-	-	5	5	1	1	1
VTX1300C 04-10	25,4 mm (1")	-	-	1	1	1	1	1	1	1	-	-	7	7	1	1	1
GL1800 Valkyrie 14-18	25,4 mm (1")	-	-	-	-	1	1	--	-	-	-	-	-	-	-	-	1
VTX1800N/S/C/R 02-08	25,4 mm (1")	-	-	1	1	1	1	1	1	1	-	-	6	6	1	1	1
KAWASAKI																	
125 Eliminator 01-09	22 mm (7/8")	-	-	-	-	1	1	-	1	1	2	2	2	2	-	1	1
EN 500 Vulcan LTD 96-09	25,4 mm (1")	1	1	1	1	1	1	1	1	1	1	-	1	1	1	1	1
650 Vulcan S 15-18 (horquillas de 41 mm)	25,4 mm (1")	-	-	-	-	1	1	-	1	-	-	-	-	-	-	1	1
VN900 Vulcan Classic 06-18	25,4 mm (1")	-	-	1	1	1	1	1	1	1	-	-	5	5	1	1	1
VN900 Vulcan Custom 07-18	25,4 mm (1")	-	1	1	1	1	1	1	1	1	1	-	7	7	1	1	1
VN1500 Vulcan Classic 08	25,4 mm (1")	-	-	-	-	1	1	-	1	-	-	-	-	-	1	1	1
VN1600 Vulcan Classic 08	25,4 mm (1")	-	-	-	-	1	1	-	1	-	-	-	-	-	1	1	1
Mean Streak 02-08	25,4 mm (1")	-	-	1	1	1	1	1	1	1	-	-	6	6	-	1	1
VN1700C Vulcan Classic 09-13	25,4 mm (1")	-	-	-	-	1	1	-	1	-	-	-	-	-	1	1	1
2000 Vulcan Classic 08-09	25,4 mm (1")	-	-	-	-	1	1	-	1	-	-	-	-	-	1	1	1
2000 Vulcan 04-09	25,4 mm (1")	-	-	-	-	1	1	-	1	-	-	-	-	-	1	1	1
SUZUKI																	
VanVan 200 17-18	22 mm (7/8")	1	1	1	1	1	1	1	1	1	-	-	-	-	-	1	1
GW250 13-17	22 mm (7/8")	-	-	-	-	3	3	-	-	-	-	-	-	-	-	-	3
GZ250 99-08	22 mm (7/8")	1	1	-	-	1	1	-	1	1	1	1	-	-	-	1	1
GZ250 Marauder 09-11	22 mm (7/8")	1	1	-	-	1	1	-	1	1	1	1	-	-	-	1	1
TU250X 09-18	22 mm (7/8")	1	1	-	-	1	1	-	1	1	1	1	-	-	-	1	1
Boulevard S40 05-18	25,4 mm (1")	1	1	-	-	1	1	-	1	1	1	1	1	1	1	1	1
SFV650/Gladius 09-14	22 mm (7/8")	-	-	-	-	1	1	-	-	-	-	-	-	-	-	-	1
SV650 00-09	22 mm (7/8")	-	1	1	1	1	1	1	-	-	-	-	-	-	-	-	1
SV650/ABS 17-18	22 mm (7/8")	-	-	-	-	1	1	-	-	-	-	-	-	-	-	-	-
Boulevard M50 05-11	25,4 mm (1")	-	-	1	1	1	1	-	1	1	-	-	6	6	-	1	1
Boulevard M50 13-18	25,4 mm (1")	-	-	-	-	1	1	-	-	-	-	-	-	-	-	-	1
Boulevard C50 Boss 14	25,4 mm (1")	-	-	-	-	1	1	-	1	1	-	-	-	-	1	1	1
Boulevard C50 05-17	25,4 mm (1")	-	-	1	1	1	1	1	1	-	-	-	5	5	1	1	1
Boulevard C50T 12-13 (retirar el parabrisas antiguo)	25,4 mm (1")	-	-	1	1	1	1	-	1	-	-	-	5	5	1	1	1
Boulevard S50 05-11	25,4 mm (1")	-	-	1	1	1	1	1	1	1	1	1	1	1	-	1	1
B-King 08-11	22 mm (7/8")	-	-	-	-	1	1	-	1	-	-	-	-	-	-	-	1
Boulevard S83 05-11	25,4 mm (1")	1	1	1	1	1	1	1	1	1	1	1	1	1	-	1	1
Boulevard M90 13-17	25,4 mm (1")	-	-	-	-	1	1	-	-	-	-	-	-	-	-	-	1
Boulevard M90 09-11	25,4 mm (1")	-	-	-	-	1	1	-	1	-	-	-	-	-	-	1	1
Boulevard C90 Boss 14-18	25,4 mm (1")	-	-	-	-	1	1	-	1	-	-	-	-	-	1	1	1
Boulevard C90 05-11	25,4 mm (1")	-	-	-	-	1	1	-	1	-	-	-	-	-	1	1	1
Boulevard C109R 08-11	32 mm (1 1/4")	-	-	-	-	4	4	-	4	-	-	-	-	-	-	4	4
Boulevard M109R/R2 06-16	32 mm (1 1/4")	-	-	-	-	4	4	-	4	-	-	-	-	-	-	4	4

[1] Se ajusta sin necesidad de realizar modificaciones.
[2] Requiere de casquillos de horquilla extras.
[3] Se necesita el artículo Nº A1-Y, kit de barra cuadrada.
[4] Compatible con abrazaderas de manillar de 32 mm (1 1/4").
[5] Adquirir con herraje de anclaje cónico.
[6] Adquirir con herraje de anclaje extra-grande.
[7] Adquirir con herraje de anclaje Wide Glide.

APLICACIONES PARA PARABRISAS SLIP STREAMER continúa en la siguiente página.

ESCAPES
BOLSAS & EQUIPAJE
FUNDAS & SEGURIDAD
ACCESORIOS GENERALES
PARABRISAS
CARENADOS & CARROCERÍA
ASIENTOS & RESPALDOS
MANILLARES & MANDOS MANUALES
ESTRIBERAS & MANDOS DE PIE
ILUMINACIÓN
ELÉCTRICO & INSTRUMENTACIÓN
CORONAS & PIÑONES
CADENAS & CORREAS TRANSMISIÓN
RUEDAS & ACCESORIOS
FRENOS
SUSPENSIÓN
MOTOR
ALIMENTACIÓN DE MOTOR
AUDIO/VIDEO & SOPORTES
ACCESORIOS PARA PILOTO
TORNILLERÍA & ARTÍCULOS PROMOCIONALES
ÍNDICE

slip streamer inc. APLICACIONES DE PANTALLA SLIPSTREAMER

APLICACIONES	DIÁMETRO BARRA OEM	ENTERPRISE (S-00)	SPIRIT (S-02)	SLIPSTREAMER (S-03)	TURBO (S-05)	SPITFIRE (S-06)	COBRA (S-09)	SPORT SHIELD (S-08)	VIPER (SS-10)	STEALTH (SS-20)	HELLFIRE (SS-24)	SPORT FAIRING (SS-28)	CLASSIC (SS-30)	FALCON (SS-32)	BULLET/B-WING	MINI POLICE (HD-0)	TOMBSTONE (HD-3)
TRIUMPH																	
Bonneville America 07-10 (cono 60 mm-66 mm)	25,4 mm (1")	-	-	1	1	1	1	1	1	-	-	-	5	5	-	1	1
Bonneville America 11-16 (cono 60 mm-66 mm)	25,4 mm (1")	-	-	1	1	1	1	1	1	-	-	-	5	5	-	1	1
Bonneville Newchurch 15	22 mm (7/8")	-	-	-	-	1	1	-	1	-	-	-	-	-	-	1	1
Bonneville T-100 02-18	25,4 mm (1")	-	-	1	1	1	1	1	1	-	-	-	-	-	-	1	1
Bonneville T-100 Spirit 15	25,4 mm (1")	-	-	1	1	1	1	1	1	-	-	-	-	-	-	1	1
Bonneville T-214 15	25,4 mm (1")	-	-	8	8	1	1	8	1	-	-	-	-	-	-	1	1
Bonneville/SE 01-15	22 mm (7/8")	-	-	-	-	1	1	-	1	-	-	-	-	-	-	1	1
Rocket III Classic 04-17	25,4 mm (1")	-	-	-	-	1	1	-	-	-	-	-	-	-	-	-	1
Rocket X 15	25,4 mm (1")	-	-	-	-	1	1	-	-	-	-	-	-	-	-	-	1
Scrambler 900 06-17	22 mm (7/8")	-	-	-	-	1	1	-	1	1	-	-	-	-	-	1	1
Speedmaster 07-10 (cono 60 mm-66 mm)	25,4 mm (1")	-	-	1	1	1	1	1	1	1	-	-	5	5	-	1	1
Speedmaster 11-16, 18 (41 mm/26 cm (10,25"))	25,4 mm (1")	-	-	1	1	1	1	1	1	1	-	-	1	1	-	1	1
Thruxton 900 05-18	22 mm (7/8")	-	-	-	-	1	1	-	1	1	-	-	-	-	-	1	1
Thunderbird 10-16 (47 mm/30,5 cm (12"))	25,4 mm (1")	-	-	-	-	1	1	-	1	1	-	-	6	6	1	1	1
Thunderbird Commander 14-16 (foco delantero doble/horquillas incluidas)	32 mm (1 1/4")	-	-	-	-	4	4	-	4	-	-	-	-	-	-	4	4
Thunderbird Storm 11-16 (distancia extra-grande 52 mm/30,5 cm (12"); foco delantero doble 33 cm (13") hasta la parte exterior del foco delantero)	25,4 cm (1")	-	-	-	-	1	1	-	1	-	-	-	-	-	1	1	1
Tiger 800 11	22 mm (7/8")	-	-	-	-	1	1	-	-	-	-	-	-	-	-	-	1
VICTORY																	
Boardwalk 13-14 (distancia 43 mm/33 cm (13"))	25,4 mm (1")	-	1	-	-	1	1	-	-	1	1	1	7	7	-	1	1
Cross Roads 8-Ball 14	25,4 mm (1")	-	-	-	-	1	1	-	1	-	-	-	1	1	-	1	1
Gunner 15-16	25,4 mm (1")	-	-	-	-	1	1	-	1	1	-	1	7	7	-	1	1
Hammer 8-Ball 10-15	25,4 mm (1")	-	-	-	-	1	1	-	1	-	-	-	1	1	-	1	1
Hammer/S 05-12	32 mm (1 1/4")	-	-	-	-	4	4	-	4	-	-	-	6	6	-	4	4
Hammer/S 16	25,4 mm (1")	-	-	-	-	1	1	-	1	-	-	-	-	-	-	1	1
High Ball 12-16 (distancia 43 mm/35,5 cm (14")); 25,4 mm (1") en el soporte vertical/32 mm (1 1/4") en el soporte)	25,4 cm (1")	-	-	-	-	1	1	-	1	-	-	-	7	7	-	1	1
Jackpot 06-14	25,4 mm (1")	-	-	-	-	1	1	-	1	-	-	-	1	1	-	1	1
Judge 12-14 (distancia 43 mm/33 cm (13"))	25,4 mm (1")	1	1	-	-	1	1	-	1	1	-	1	7	7	-	1	1
Kingpin/8-Ball 04-12	25,4 mm (1")	-	-	-	-	1	1	-	1	-	-	-	6	6	-	1	1
Vegas 8-Ball 05-16	25,4 mm (1")	-	-	-	-	1	1	-	1	-	-	-	1	1	-	1	1
Vegas 03-12	25,4 mm (1")	-	-	-	-	1	1	-	1	-	-	-	1	1	-	1	1
Vegas 16	25,4 mm (1")	-		-	-	1	1	-	-	-	-	-	-	-	-	1	1
YAMAHA																	
XV250 V-Star 08-18	22 mm (7/8")	2	2	1	1	1	1	1	1	-	2	-	-	-	-	1	1
SR400 16-18	22 mm (7/8")	1	1	1	1	1	1	1	1	1	1	1	-	-	-	1	1
650 V-Star Classic 98-10	25,4 mm (1")	-	-	-	1	1	1	1	1	1	-	-	5	5	1	1	1
650 V-Star Custom 98-17	25,4 mm (1")	-	-	-	1	1	1	1	1	1	-	-	1	1	1	1	1
950 Bolt/R/C 14-18	-	-	-	-	1	1	1	1	1	-	1	-	-	-	-	1	1
XV950 V-Star 09-17	25,4 mm (1")	-	-	1	1	1	1	1	1	1	-	-	5	5	1	1	1
1100 V-Star Classic 99-10	25,4 mm (1")	-	-	1	1	1	1	1	1	1	-	-	5	5	1	1	1
1100 V-Star Custom 99-10	25,4 mm (1")	-	-	-	1	1	1	1	1	1	-	-	1	1	1	1	1
V-Max 09-16 (cónico 22 mm-25,4 mm (7/8"-1") en el soporte	22 mm-25,4 mm (7/8"-1")	-	-	-	-	-	1	-	-	-	-	-	-	-	-	-	-
1300 V-Star 07-17	25,4 mm (1")	-	-	1	1	1	1	1	1	1	-	-	5	5	1	1	1
Stryker 1300 11-17 (distancia 41 mm/30,5 cm (12"))	25,4 mm (1")	-	-	-	1	1	1	1	1	1	-	-	7	7	1	1	1
Raider/S 08-17	25,4 mm (1")	-	-	-	1	1	1	1	1	1	-	-	7	7	1	1	1
Warrior 02-10	25,4 mm (1")	-	-	1	1	1	1	1	1	1	-	-	9	9	1	1	1
Road Star 1700 04-14	25,4 mm (1")	-	-	-	-	1	1	-	1	1	-	-	-	-	1	1	1
Roadliner/S/M 06-14	32 mm (1 1/4")	-	-	-	-	4	4	-	4	-	-	-	-	-	-	4	4

[1] Se ajusta sin necesidad de realizar modificaciones.
[2] Requiere de casquillos de horquilla extras.
[4] Compatible con abrazaderas de manillar de 32 mm (1 1/4").
[5] Adquirir con herraje de anclaje cónico.
[6] Adquirir con herraje de anclaje extra-grande.
[7] Adquirir con herraje de anclaje Wide Glide.
[8] Se necesita el kit de montaje Nº ART. A-1B.
[9] Adquirir con herraje de anclaje grande.

Todos los nºs de artículo en MAGENTA son nuevos para 2021

PARTS EUROPE STREET 2021

slip streamer inc.



PARABRISAS SPORT TOURING GOLD WING

PARA HONDA GOLD WING GL1800 18

- Proporciona una mejor protección que el parabrisas de serie y le añade un toque deportivo a su moto
- Disponible en tres alturas diferentes



MEDIDAS	N.° ART.
53,3 cm An x 51,5 cm Al (21" x 20,25").	2312-0446
53,3 cm An x 56,5 cm H (21" x 22,25")	2312-0447
53,3 cm An x 61,5 cm H (21" x 24,25")	2312-0448



PARABRISAS ENVOLVENTES TOURING GOLD WING

PARA HONDA GOLD WING GL1800 18

- Garantiza una mayor protección y cubre las manos
- El mejor parabrisas del mercado para la nueva GL
- Disponible en tres alturas diferentes



MEDIDAS	N.° ART.
63,5 cm An x 51,5 cm H (25" x 20,25")	2312-0449
63,5 cm An x 56,5 cm H (25" x 22,25")	2312-0450
63,5 cm An x 61,5 cm H (25" x 24,25")	2312-0451

PARABRISAS ENVOLVENTES GOLD WING

PARA HONDA GL1100 80-83, GL1100A 82-83, GL1100D 80-83, GL1100I 80-83

- Utiliza anclajes de serie, pero proporciona una mayor protección que el parabrisas de serie
- Con unas dimensiones de 86 cm An x 67,5 cm Al (34" x 26½")

PARA HONDA GL1200 84, GL1200A 84-87, GL1200D 84-88, GL1200I 84-87, GL1200L, GL1200SEI 86

- Con arañas de carenado negras a cada lado para aumentar la resistencia y la seguridad
- Envuelve los retrovisores y es más alto que un parabrisas OEM, lo que proporciona más protección
- Con una base serigrafiada similar al modelo de serie; con ambos bordes redondeados para que sean más suaves
- Compatible con la moldura de parabrisas Wingleader® o con la moldura OEM en los modelos Interstate, Aspencade, SE-i y Limited Edition 84-87
- Con unas dimensiones de 68,5 cm An x 65 cm Al (27" x 25½")

DS-710315



DESCRIPCIÓN	N.° ART.
HONDA	
GL1100 80-83, GL1100A 82-83, GL1100D 80-83, GL1100I 80-83; transparente	DS-710315
GL1200 84, GL1200A 84-87, GL1200D 84-88, GL1200I 84-87, GL1200L, GL1200SEI 86; transparente	DS-710298A

slip streamer inc.



S166V



S167V-T



2350-0482

PARABRISAS VENTILADOS GOLD WING ESTÁNDAR

- Los parabrisas están dotados de ventilación para canalizar el aire fresco
- Fabricado en Lucite® de 5 mm (3/16") muy resistente
- Libre de distorsión, con una elevada claridad óptica y resistente a la rotura
- Las rendijas de ventilación están fabricadas en poliestireno de gran resistencia con mecanismos de latón y de plástico
- Rendijas de ventilación de repuesto disponibles

APLICACIONES	DESCRIPCIÓN	N.° ART.
HONDA		
GL1500 88-90	70 cm Al (27 1/2")	**S166V**
GL1500A 91-97	70 cm Al (27 1/2")	**S166V**
GL1500I 91-96	70 cm Al (27 1/2")	**S166V**
GL1500SE 90-00	70 cm Al (27 1/2")	**S166V**
GL1800 01-15	66 cm Al (26"), transparente	**S167V-C**

APLICACIONES	DESCRIPCIÓN	N.° ART.
HONDA (CONT.)		
GL1800 01-15	66 cm Al (26"), tintado	**S167V-T**
COMPONENTES DE RECAMBIO		
Recamb. transparente ventilado para GL1200/1500	-	**AFVENTS**
Recamb. transparente ventilado para GL1800	-	**2350-0481**
Recamb. tintado ventilado para GL1800	-	**2350-0482**



DS-710304



DS-710308



S166



2312-0390

PARABRISAS DE REPUESTO PARA PANTALLAS PARABRISAS

PARA GL1100 80-83, GL1100A 82-83, GL1100D 80-83, GL1100I 80-83

- Para pantallas parabrisas Hondaline que cumplan o excedan las especificaciones OEM y ANSI-ZZ61
- Con una altura estándar y un acabado transparente o tintado
- Con unas dimensiones de 56 cm An x 51,5 cm Al (22" x 20 1/4")

PARA GL1200 84, GL1200A 84-87, GL1200D 84-88, GL1200I 84-87, GL1200L 85, GL1200SEI 86

- Diseñado para un ajuste perfecto y fabricado en Lucite®
- Disponible en versión transparente o tintada con bordes biselados
- Con unas dimensiones de 58,5 cm An x 59,5 cm Al (23" x 23 1/2")

DESCRIPCIÓN	N.° ART.
PARA GL1100 80-83, GL1100A 82-83, GL1100D 80-83, GL1100I 80-83	
Transparente	**DS-710304**
Tintado	**DS-710305**
PARA GL1200 84, GL1200A 84-87, GL1200D 84-88, GL1200I 84-87, GL1200L 85, GL1200SEI 86	
Transparente	**DS-710308**
Tintado	**DS-710309**

PARA GL1500 88-90, GL1500A 91-97, GL1500I 91-96, GL1500SE 90-00 AND GL1800 01-15

- Disponible en una versión de altura estándar
- Fabricado en acrílico de 5 mm (3/16")
- GL1500, GL1500A, GL1500I y GL1500SE miden 81 cm An x 70 cm Al (32" x 27 1/2"); GL1800 mide 81 cm An x 66 cm Al (32" x 26")

DESCRIPCIÓN	N.° ART.
PARA GL1500 88-90, GL1500A 91-97, GL1500I 91-96, GL1500SE 90-00	
Estándar, transparente	**S166**
Tipo Euro Shorty, transparente	**2312-0389**
PARA GL1800 01-15	
Estándar, transparente	**S167**
Estándar, tintado	**S167T**
Tipo Euro Shorty, transparente	**2312-0390**

Todos los nos de artículo en MAGENTA son nuevos para 2021

slip streamer inc.

PARABRISAS TOURING GOLD WING

- Parabrisas de repuesto de alta calidad disponible en transparente y ahumado, y con ventilación o sin ella
- Proporciona una mayor protección contra el viento para el conductor y su acompañante
- Fabricado en Lucite® de 5 mm (3/16")
- Su forma inclinada se adapta a las líneas de la pantalla parabrisas
- Reduce las sacudidas del viento y mejora el rendimiento de la gasolina por milla
- GL 1500, GL 1500 A, GL 1500 I y GL 1500 SE miden 71 cm An x 86 cm Al (28" x 34"); GL 1800, GL 1800 ABS, GL 1800 AD ABS, GL 1800 AL ABS, GL 1800 B, GL 1800 HPN y GL 1800 P miden 71 cm An x 84 cm Al (28" x 33")

T166C



T167V-T



DESCRIPCIÓN	N.° ART.
PARA HONDA GL1500 88-90, GL1500A 91-97, GL1500I 91-96, GL1500SE 90-00 (71 CM An x 86 CM Al (28" x 34"))	
Transparente	**T166C**
Ventilado transparente	**T166CV**
Ahumado	**T166S**
Ventilado ahumado	**T166SV**

DESCRIPCIÓN	N.° ART.
PARA HONDA GL1800 03-15, GL1800 ABS 01-15, GL1800AD ABS 07-10, GL1800AL ABS 08-10, GL1800B 07-08, GL1800HPN 07-10, GL1800P 07-08 (71 CM An x 84 CM Al (28" x 33"))	
Transparente	**T167-C**
Ventilado transparente	**T167V-C**
Ahumado	**T167-T**
Ventilado ahumado	**T167V-T**

2312-0227



2312-0229



S191



S190





2312-0397

2312-0195

2312-0194

2312-0197



2312-0192

2312-0196

PARABRISAS DE REPUESTO

- Fabricados en Lucite® cristalino de 5 mm (3/16")
- Libre de distorsión, con una adecuada claridad óptica y resistente a la rotura
- Diseñado con precisión para un ajuste perfecto

APLICACIONES	COLOR	ALTURA	N.° ART.
BMW			
K1200LT 99-08	Transparente	61 cm (24")	**2312-0187**
	Transparente	66 cm (26")	**2312-0189**
HONDA			
F6B 13-15	Ahumado	28 cm (11")	**2312-0227**
	Transparente	48,5 cm (19")	**2312-0228**
	Transparente/ ventilado	48,5 cm (19")	**2312-0229**
KAWASAKI			
ZG1200 Voyager XII 86-03	Transparente	62 cm (24 1/2")	**S191**
ZN1300 Voyager 83-88	Transparente	57 cm (22 1/2")	**S190**
Vulcan 1700 Vaquero 11-14	Ahumado	15 cm (6")	**2312-0230**
	Ahumado	25,5 cm (10")	**2312-0231**
	Transparente	33 cm (13")	**2312-0232**
	Transparente	40,5 cm (16")	**2312-0233**
SUZUKI			
GV1400 Cavalcade 83-88	Transparente	66 cm (26")	**S150**

APLICACIONES	COLOR	ALTURA	N.° ART.
VICTORY			
Cross Country 10-17	Transparente	45,5 cm (18")	**2312-0395**
	Transparente	56 cm (22")	**2312-0396**
	Transparente	61 cm (24")	**2312-0397**
YAMAHA			
XVZ1300 Venture/ Venture Royale 83-98	Transparente	57 cm (22 1/2")	**S140**
XVZ1300 Royale Star/ Royale Star Venture 00-13	Ahumado oscuro	15 cm (6")	**2312-0196**
	Ahumado oscuro	20,5 cm (8")	**2312-0197**
	Ahumado oscuro	25,5 cm (10")	**2312-0192**
	Transparente	33 cm (13")	**2312-0193**
	Transparente	43 cm (17")	**2312-0194**
	Transparente	48,5 cm (19")	**2312-0195**
XVZ1300CTV Royale Star Tour Deluxe 05-09	Transparente	-	**2312-0191**

SHOW CHROME ACCESSORIES

PARABRISAS CAN-AM PARA CAN-AM RT 10-20

- Parabrisas de repuesto
- 11,5 cm (4 1/2") más ancho que el de serie, para proporcionar una conducción más apacible que el parabrisas OEM de serie
- Con tomas de aire antiturbulencias, que garantizan una conducción suave con menos turbulencias y ruido
- Fabricado en DOT acrílico transparente de 4 mm (5/32")



DESCRIPCIÓN	N.° ART.
Parabrisas Can-Am	2313-0300

PARABRISAS GL TOUR PARA CAN-AM F3 TOUR/LTD 16-18

- El parabrisas ofrece un bolsillo de viaje mejorado y más cómodo para el propietario de Can-Am F3
- El parabrisas transparente es 24 cm (9 1/2") más ancho que el de serie y 32 cm (12 1/2") más largo en altura total



DESCRIPCIÓN	N.° ART.
Parabrisas Touring	2312-0402

PARABRISAS GL TOUR PARA YAMAHA STAR VENTURE 18

- El parabrisas giratorio más grande proporciona un mejor bolsillo para montar
- 10 cm (4") más ancho con una altura adicional de 64 mm (2,5") - un 23 % más grande que el OEM
- Se monta con los herrajes existentes e incluye tintes opacos para ocultar los soportes de montaje



DESCRIPCIÓN	N.° ART.
Parabrisas Touring	2312-0445

PARABRISAS TRANSPARENTE VALKYRIE PARA HONDA GL1800 VALKYRIE INTERSTATE 14-18

- A juego con la forma y el contorno OEM
- 10 cm (4") más ancho a cada lado y 64 mm (2 1/2") más alto que el parabrisas de serie
- Fabricado en Lucite® grueso de 5 mm (3/16")



DESCRIPCIÓN	N.° ART.
Parabrisas transparente Valkyrie	2331-0170

Todos los nos de artículo en MAGENTA son nuevos para 2021

SHOW CHROME ACCESSORIES

PARABRISAS DEPORTIVO GT EURO

PARA HONDA GL1800 GOLD WING 18-19

- Permite un ajuste totalmente electrónico
- Se eleva rápidamente cuando surge la necesidad
- 68,5 cm (27") de ancho y no interfiere con los espejos plegables; 51 cm (20") de altura compacta
- Fabricado con acrílico tintado de 5 mm ($^3/_{16}$") para una claridad óptima
- Se monta fácilmente con el herraje existente



DESCRIPCIÓN	N.° ART.
Parabrisas deportivo GT Euro	2312-0486

PARABRISAS SWEPTBACK

PARA HONDA GL1800 GOLD WING 01-17

- Proporciona un elegante aspecto cónico con una aerodinámica mejorada
- 89 mm ($3^1/_2$") más ancho y más alto que el parabrisas de serie
- Fabricado en Lucite® grueso de 5 mm ($^3/_{16}$")



DESCRIPCIÓN	N.° ART.
Transparente	2313-0303

PARABRISAS GL TOUR

PARA HONDA GL1800 GOLD WING 18-19

- Bolsillo mejorado para el jinete
- Proporciona máxima protección
- Permite que los espejos se plieguen completamente sin tocar el parabrisas
- 5 mm ($^3/_{16}$") fabricación acrílica
- Se instala con el herraje existente
- 15 cm (6") más ancho, 14 cm ($5^1/_2$") de largo y 98 mm ($3^7/_8$") más alto que el parabrisas de serie



2312-0460

2312-0478



DESCRIPCIÓN	N.° ART.
Transparente	2312-0460

DESCRIPCIÓN	N.° ART.
Tintado	2312-0478

2313-0301



PARABRISAS CUSTOM

PARA HONDA GL1800 01-17

- Diseño basado en el parabrisas original GL1800
- Proporciona una mayor protección para el piloto y el pasajero en comparación con el parabrisas de serie
- 76 mm (3") más ancho y 64 mm ($2^1/_2$") más alto que el parabrisas de serie
- Fabricado en Lucite® grueso de 5 mm ($^3/_{16}$")

DESCRIPCIÓN	N.° ART.
Transparente	2313-0301
Transparente con ventilación	2313-0304

2313-0297



PARABRISAS CUSTOM TOUR

PARA HONDA GL1500 GOLD WING 88-00

- Garantiza una protección considerablemente mayor para el piloto y el pasajero en comparación con el parabrisas de serie
- 89 mm ($3^1/_2$") más alto y 51 mm (2") más ancho que el parabrisas de serie
- Fabricado en Lucite® transparente grueso de 5 mm ($^3/_{16}$")

DESCRIPCIÓN	N.° ART.
Transparente	2313-0297
Transparente con ventilación	2313-0298

Todos los nos de artículo en MAGENTA son nuevos para 2021

KLOCK Werks FLARE™ WINDSHIELD

2312-0240



2312-0252



2312-0374



2312-0244



PARABRISAS FLARE™

- Rendimiento comprobado y certificado en túnel de viento
- Reduce las molestas sacudidas del viento
- Añade estabilidad al frontal de la motocicleta generando una carga aerodinámica descendente a mucha velocidad
- Fabricado en policarbonato con revestimiento duro de doble cara para una resistencia al impacto increíble
- Las aplicaciones del Honda GL1800 Gold Wing mantienen el ajuste de altura de serie y están disponibles con y sin ventilación
- Todos los estilos se instalan con los herrajes OEM
- GL Vented Flare™ utiliza la rendija de ventilación de serie (rendija de ventilación no incluida)

APLICACIONES	COLOR	ALTURA	N.° ART.
HONDA			
GL1800 Gold Wing 01-17	Transparente, no ventilado	35,5 cm/45,5 cm (14"/18")	**2312-0239**
	Tintado, no ventilado	35,5 cm/45,5 cm (14"/18")	**2312-0240**
	Ahumado oscuro, no ventilado	35,5 cm/45,5 cm (14"/18")	**2312-0241**
	Transparente, ventilado	35,5 cm/45,5 cm (14"/18")	**2312-0252**
	Tintado, ventilado	35,5 cm/45,5 cm (14"/18")	**2312-0251**
	Ahumado oscuro, ventilado	35,5 cm/45,5 cm (14"/18")	**2312-0250**
	Transparente, no ventilado	40,5 cm/51 cm (16"/20")	**2312-0254**
	Tintado, no ventilado	40,5 cm/51 cm (16"/20")	**2312-0253**
	Transparente, ventilado	40,5 cm/51 cm (16"/20")	**2312-0255**
	Tintado, ventilado	40,5 cm/51 cm (16"/20")	**2312-0256**
GL 1800 Gold Wing 18-20	Tintado, no ventilado	45,5 cm (18")	**2312-0503**
	Ahumado oscuro, no ventilado	45,5 cm (18")	**2312-0504**
Gold Wing F6B 13-17	Tintado, no ventilado	35,5 cm (14")	**2312-0237**
	Ahumado oscuro, no ventilado	35,5 cm (14")	**2312-0238**
	Tintado, no ventilado	40,5 cm (16")	**2312-0257**
	Transparente, ventilado	45,5 cm (18")	**2312-0373**
	Ahumado, ventilado	45,5 cm (18")	**2312-0374**
KAWASAKI			
Voyager 1700 09-17/Vaquero 11-17	Tintado, no ventilado	23 cm (9")	**2312-0225**
	Ahumado oscuro, no ventilado	23 cm (9")	**2312-0226**
	Tintado, no ventilado	30,5 cm (12")	**2312-0345**
	Transparente, no ventilado	30,5 cm (12")	**2312-0346**
YAMAHA			
XV1900 Stratoliner Deluxe 10-14 con carenado de fábrica O XV1900 Stratoliner 10-14 con kit de carenado Yamaha Deluxe	Tintado, no ventilado	21,5 cm (8,5")	**2312-0242**
	Ahumado oscuro, no ventilado	21,5 cm (8,5")	**2312-0244**
	Tintado, no ventilado	25,5 cm (10")	**2312-0243**
	Ahumado oscuro, no ventilado	25,5 cm (10")	**2312-0245**

Todos los nºs de artículo en MAGENTA son nuevos para 2021

PARABRISAS LOW FLARE™

PARA VICTORY CROSS COUNTRY Y CROSS COUNTRY TOUR

- Rendimiento comprobado y certificado en túnel de viento
- Reduce los molestos golpes de viento en el parabrisas de serie
- Añade estabilidad al frontal de la motocicleta generando una carga aerodinámica descendente a mucha velocidad
- Fabricado en policarbonato con revestimiento duro de doble cara para una resistencia al impacto increíble
- Utiliza herrajes OEM
- Ahumado oscuro

NOTA: Para el montaje en Cross Country Tour, es necesario desmontar los soportes del parabrisas Touring y las tiras de fijación de goma entre el carenado delantero y el interior.



DESCRIPCIÓN	N.° ART.
Parabrisas Low Flare™ (ahumado oscuro)	2312-0388



2330-0222



2330-0223



2330-0224

CÚPULAS PARABRISAS BATWING SML

- Formada por carcasa de plástico negro
- Disponibles en dos diferentes tamaños
- La cúpula parabrisas corta mide 48 cm An x 35,6 cm Al (18,9" x 14")
- La cúpula parabrisas larga mide 48 cm An x 49 cm Al (18,9" x 19,2")
- Herrajes de montaje incluidos
- Certificaciones TUV/ABE

APLICACIONES	COLOR	N.° ART.
HONDA		
CMX Rebel 17-20	Ahumada, corta	2330-0221
	Transparente, corta	2330-0222
	Ahumada, larga	2330-0223
	Transparente, larga	2330-0224
KAWASAKI		
Vulcan S 15-20	Ahumada, corta	2331-0171
	Transparente, corta	2331-0172
KAWASAKI (CONT.)		
Vulcan S 15-20 (CONT.)	Ahumada, larga	2331-0173
	Transparente, larga	2331-0174
YAMAHA		
XV950 14-19	Ahumada, corta	2331-0177
	Transparente, corta	2331-0178
	Ahumada, larga	2331-0179
	Transparente, larga	2331-0180



TUERCAS FLARE™

- Tuercas de valona con goma 10-32 de gran calidad
- Las arandelas incorporadas evitan que la tuerca se pase de rosca en el orificio de montaje del carenado
- Se venden en packs de 5

DESCRIPCIÓN	N.° ART.
Tuercas Flare™	2404-0548



KIT TUERCAS CON VALONA EN GOMA PARABRISAS

- Incluye el herraje necesario para montar un parabrisas en la gran mayoría de motonieves
- Los tensores se expanden al apretarlos, para crear una firme sujeción
- Incluye cuatro anclajes de goma, tornillos base y tapas para montar el parabrisas sobre el panel de instrumentación

TIPO	N.° ART.
Kit de montaje con tuercas de valona con goma para parabrisas	2350-0218



Todos los nºs de artículo en MAGENTA son nuevos para 2021



2321-0744



2321-0745



2321-0746



2321-0752



2321-0753

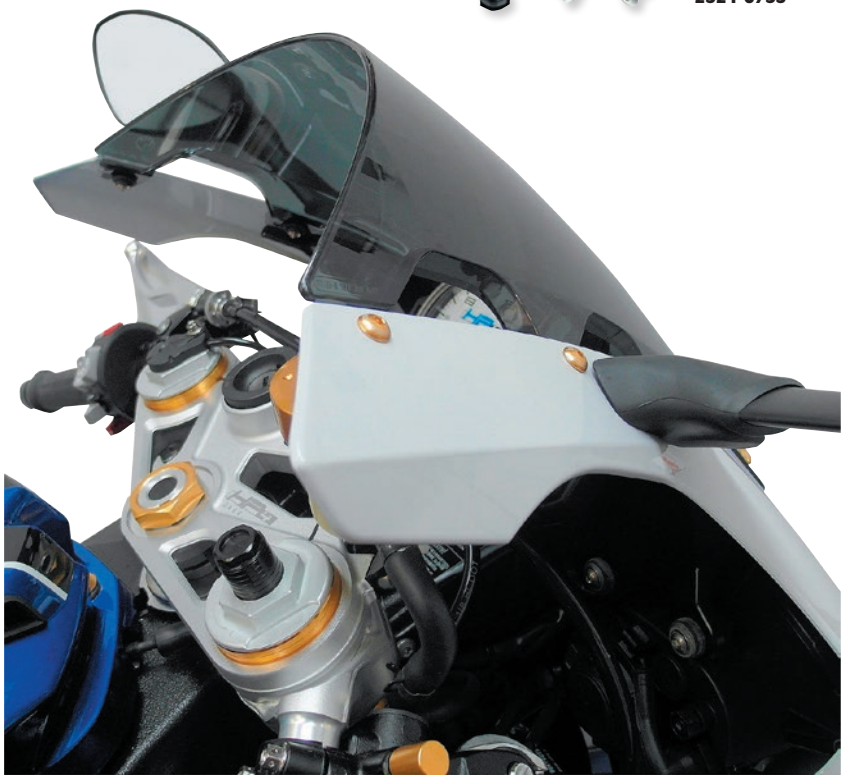

KITS DE TORNILLOS PARA PARABRISAS DE ALUMINIO

- Incluye tornillos, tuercas y arandelas antiarañazos para el contorno del parabrisas como complemento al kit de carenado Pro-Bolt®
- Con un acabado en aluminio anodizado de gran resistencia
- Las cantidades incluidas en el kit varían dependiendo del modelo; consulte la tabla

APLICACIONES	CANT.	AZUL	NEGRO	DORADO	ROJO	PLATEADO
APRILIA						
RS4 50 11-20	4	2321-0744	2321-0745	2321-0746	2321-0747	2321-0748
RS4 125 11-20	4	2321-0744	2321-0745	2321-0746	2321-0747	2321-0748
Pegaso 650 Factory 07-09	4	2321-0714	2321-0715	2321-0716	2321-0717	2321-0718
SL750 Shiver 07-16	4	2321-0714	2321-0715	2321-0716	2321-0717	2321-0718
RSV1000 Tuono R 06-10	4	2321-0744	2321-0745	2321-0746	2321-0747	2321-0748
RSV1000 Tuono R Fighter 02-05	4	2321-0714	2321-0715	2321-0716	2321-0717	2321-0718
RSV1000R Factory 06-08	8	2321-0749	2321-0750	2321-0751	2321-0752	2321-0753
RSV4 1000 Factory 09-16	4	2321-0744	2321-0745	2321-0746	2321-0747	2321-0748
RSV4 RF 16-18	4	2321-0744	2321-0745	2321-0746	2321-0747	2321-0748
BMW						
F800GS 08-12	6	2321-0729	2321-0730	2321-0731	2321-0732	2321-0733
S1000R 14-16	3	2321-0689	2321-0690	2321-0691	2321-0692	2321-0693
S1000RR 15-18	6	2321-0674	2321-0675	2321-0676	2321-0677	2321-0678
S1000XR 15-19	4	2321-0734	2321-0735	2321-0736	2321-0737	2321-0738
K1200GT 06-08	6	2321-0729	2321-0730	2321-0731	2321-0732	2321-0733
K1200R 05-08	4	2321-0714	2321-0715	2321-0716	2321-0717	2321-0718
K1200S 04-08	4	2321-0714	2321-0715	2321-0716	2321-0717	2321-0718
R1200GS 04-13	2	2321-0684	2321-0685	2321-0686	2321-0687	2321-0688
R1200GS Adventure 10-13	2	2321-0684	2321-0685	2321-0686	2321-0687	2321-0688
R1200GS TE 14-16	6	2321-0729	2321-0730	2321-0731	2321-0732	2321-0733
R1250GS Adventure 19-20	6	2321-0739	2321-0740	2321-0741	2321-0742	2321-0743
K1300R 08-15	4	2321-0714	2321-0715	2321-0716	2321-0717	2321-0718

Todos los nºs de artículo en MAGENTA son nuevos para 2021

KITS DE TORNILLOS PARA PARABRISAS DE ALUMINIO (CONT.)

APLICACIONES	CANT.	AZUL	NEGRO	DORADO	ROJO	PLATEADO
CAGIVA						
Gran Canyon 900 98-00	4	2321-0714	2321-0715	2321-0716	2321-0717	2321-0718
DUCATI						
Monster 696 08-15	8	2321-0704	2321-0705	2321-0706	2321-0707	2321-0708
Monster 916 S4 00-03	2	2321-0684	2321-0685	2321-0686	2321-0687	2321-0688
Monster 1000 S2R 05-08	2	2321-0684	2321-0685	2321-0686	2321-0687	2321-0688
Monster 1000 s.i.e 02-05	2	2321-0684	2321-0685	2321-0686	2321-0687	2321-0688
848 07-13	8	2321-0749	2321-0750	2321-0751	2321-0752	2321-0753
899 Panigale 14-15	6	2321-0744	2321-0745	2321-0746	2321-0747	2321-0748
ST4 916CC 98-02	6	2321-0729	2321-0730	2321-0731	2321-0732	2321-0733
ST2 944CC 97-01	6	2321-0729	2321-0730	2321-0731	2321-0732	2321-0733
959 Panigale 15-16	8	2321-0749	2321-0750	2321-0751	2321-0752	2321-0753
1098 07-11	8	2321-0749	2321-0750	2321-0751	2321-0752	2321-0753
1098S 06-08	8	2321-0749	2321-0750	2321-0751	2321-0752	2321-0753
1198S 08-11	8	2321-0749	2321-0750	2321-0751	2321-0752	2321-0753
1299 Panigale S 16-19	8	2321-0749	2321-0750	2321-0751	2321-0752	2321-0753
HONDA						
CBF 125 10-14	4	2321-0714	2321-0715	2321-0716	2321-0717	2321-0718
CBR250RR Import 95-00	4	2321-0714	2321-0715	2321-0716	2321-0717	2321-0718
CBR300R 14-19	4	2321-0714	2321-0715	2321-0716	2321-0717	2321-0718
CB500S 98-03	6	2321-0729	2321-0730	2321-0731	2321-0732	2321-0733
CBR500R 16-20	6	2321-0729	2321-0730	2321-0731	2321-0732	2321-0733
CB600 Hornet FY-F6 98-06	4	2321-0714	2321-0715	2321-0716	2321-0717	2321-0718
CBR600F1-F5 00-04	6	2321-0729	2321-0730	2321-0731	2321-0732	2321-0733
CBR600FS1-FS2 01-02	6	2321-0729	2321-0730	2321-0731	2321-0732	2321-0733
CBR600RR 03-12	6	2321-0729	2321-0730	2321-0731	2321-0732	2321-0733
XL600 VR-VX Transalp 94-99	4	2321-0714	2321-0715	2321-0716	2321-0717	2321-0718
CBR650F 14-18	4	2321-0719[1]	2321-0720[1]	2321-0721[1]	2321-0722[1]	2321-0723[1]
NC700X 12-13	4	2321-0714	2321-0715	2321-0716	2321-0717	2321-0718
VFR800 V-TEC 02-05	2	2321-0684	2321-0685	2321-0686	2321-0687	2321-0688
VFR800 FIW-F11 97-01	6	2321-0729	2321-0730	2321-0731	2321-0732	2321-0733
CBR929RRY-RR1 Fireblade 00-01	6	2321-0729	2321-0730	2321-0731	2321-0732	2321-0733
CBR1000RR Fireblade 04-07	6	2321-0729	2321-0730	2321-0731	2321-0732	2321-0733
CBR1000RR Fireblade 08-16	4	2321-0714	2321-0715	2321-0716	2321-0717	2321-0718
CBR1000RR-R Fireblade 20	6	2321-0754	2321-0755	2321-0756	2321-0757	2321-0758
VTR1000 F Firestorm 97-05	4	2321-0714	2321-0715	2321-0716	2321-0717	2321-0718
VTR1000 SP1 - RC51 00-01	6	2321-0729	2321-0730	2321-0731	2321-0732	2321-0733
KAWASAKI						
Ninja 250 SL 15-17	4	2321-0714	2321-0715	2321-0716	2321-0717	2321-0718
Ninja 250R 08-12	4	2321-0714	2321-0715	2321-0716	2321-0717	2321-0718
Z250 SL 15-17	4	2321-0714	2321-0715	2321-0716	2321-0717	2321-0718
Ninja 300 12-17	4	2321-0669	2321-0670	2321-0671	2321-0672	2321-0673
ER6-N 05-08	4	2321-0714	2321-0715	2321-0716	2321-0717	2321-0718
ZX-6R 636 13-15	6	2321-0729	2321-0730	2321-0731	2321-0732	2321-0733
ZX-6R 636 B1-B2 Ninja 03-04	6	2321-0729	2321-0730	2321-0731	2321-0732	2321-0733
ZX-6R 636 C1-C2 Ninja 05-06	6	2321-0729	2321-0730	2321-0731	2321-0732	2321-0733
ZX-6R AF-BF Ninja 09-12	6	2321-0729	2321-0730	2321-0731	2321-0732	2321-0733
ZX-6R J1-J2-J3 Ninja 00-02	6	2321-0729	2321-0730	2321-0731	2321-0732	2321-0733
ZX-6R P7-P8 Ninja 07-08	6	2321-0729	2321-0730	2321-0731	2321-0732	2321-0733
Ninja 650 17-20	6	2321-0729	2321-0730	2321-0731	2321-0732	2321-0733
Z800 13-16	4	2321-0714	2321-0715	2321-0716	2321-0717	2321-0718
Z900 17-20	4	2321-0709	2321-0710	2321-0711	2321-0712	2321-0713
ZX-9R E1-E2 Ninja 00-01	6	2321-0729	2321-0730	2321-0731	2321-0732	2321-0733
ZX-9R F1-F2 Ninja 02-03	6	2321-0729	2321-0730	2321-0731	2321-0732	2321-0733
Z1000 03-13	4	2321-0714	2321-0715	2321-0716	2321-0717	2321-0718
Z1000 17-20	4	2321-0709	2321-0710	2321-0711	2321-0712	2321-0713
Z1000 SX 11-13	6	2321-0729	2321-0730	2321-0731	2321-0732	2321-0733
ZX-10R BF-CF 11-15	6	2321-0729	2321-0730	2321-0731	2321-0732	2321-0733
ZX-10R C1H-C2H 04-05	6	2321-0729	2321-0730	2321-0731	2321-0732	2321-0733
ZX-10R D6F-D7FA Ninja 06-10	6	2321-0729	2321-0730	2321-0731	2321-0732	2321-0733
ZX-10R E8F-E9FA Ninja 08-09	6	2321-0729	2321-0730	2321-0731	2321-0732	2321-0733
ZX-10R SGF Ninja 16-20	4	2321-0694	2321-0695	2321-0696	2321-0697	2321-0698
ZRX1100 97-01	6	2321-0729	2321-0730	2321-0731	2321-0732	2321-0733
ZRX1200S 01-04	6	2321-0729	2321-0730	2321-0731	2321-0732	2321-0733
ZX-12R A1-A2 Ninja 00-01	6	2321-0729	2321-0730	2321-0731	2321-0732	2321-0733
ZX-12R B1-B6F Ninja 02-06	6	2321-0729	2321-0730	2321-0731	2321-0732	2321-0733
ZZR1400 12-20	6	2321-0729	2321-0730	2321-0731	2321-0732	2321-0733
ZZR1400 A6F-A7F-D8F-D9F 06-11	6	2321-0729	2321-0730	2321-0731	2321-0732	2321-0733
KTM						
990 Adventure 06-13	6	2321-0729	2321-0730	2321-0731	2321-0732	2321-0733
990 Superduke 07-13	4	2321-0714	2321-0715	2321-0716	2321-0717	2321-0718
1190 Adventure 14-17	4	2321-0699	2321-0700	2321-0701	2321-0702	2321-0703
1290 Super Adventure T 16-18	4	2321-0699	2321-0700	2321-0701	2321-0702	2321-0703

[1] Tornillos con cabeza XL.

KITS DE TORNILLOS PARA PARABRISAS DE ALUMINIO continúa en la siguiente página.

KITS DE TORNILLOS PARA PARABRISAS DE ALUMINIO (CONT.)

APLICACIONES	CANT.	AZUL	NEGRO	DORADO	ROJO	PLATEADO
MV AGUSTA						
Brutale 800 15-20	4	2321-0714	2321-0715	2321-0716	2321-0717	2321-0718
Dragster 800RR 15-20	4	2321-0714	2321-0715	2321-0716	2321-0717	2321-0718
F4 1000 13-18	8	2321-0749	2321-0750	2321-0751	2321-0752	2321-0753
SUZUKI						
GSF600 Bandit 05-06	4	2321-0714	2321-0715	2321-0716	2321-0717	2321-0718
GSX600 FW-FK1 JS1AJ Katana 98-02	4	2321-0714	2321-0715	2321-0716	2321-0717	2321-0718
GSX-R600 K1-K3 01-03	6	2321-0729	2321-0730	2321-0731	2321-0732	2321-0733
GSX-R600 K4-K5 04-05	4	2321-0714	2321-0715	2321-0716	2321-0717	2321-0718
GSX-R600 K8-L0 08-10	6	2321-0729	2321-0730	2321-0731	2321-0732	2321-0733
GSX-R600 L1-L6 11-16	6	2321-0729	2321-0730	2321-0731	2321-0732	2321-0733
DL650A V-Strom 04-11	4	2321-0714	2321-0715	2321-0716	2321-0717	2321-0718
GSF650 Bandit 05-06	4	2321-0714	2321-0715	2321-0716	2321-0717	2321-0718
GSX650F 07-11	2	2321-0684	2321-0685	2321-0686	2321-0687	2321-0688
SV650 03-04	4	2321-0714	2321-0715	2321-0716	2321-0717	2321-0718
SV650S 03-14	4	2321-0714	2321-0715	2321-0716	2321-0717	2321-0718
GSX-R750 K4-K5 04-05	4	2321-0714	2321-0715	2321-0716	2321-0717	2321-0718
GSX-R750 K8-L0 08-10	6	2321-0729	2321-0730	2321-0731	2321-0732	2321-0733
GSX-R750 L1-L6 11-20	6	2321-0729	2321-0730	2321-0731	2321-0732	2321-0733
GSX-R750 Y-K3 00-03	6	2321-0729	2321-0730	2321-0731	2321-0732	2321-0733
GSX750F 98-03	4	2321-0714	2321-0715	2321-0716	2321-0717	2321-0718
DL1000 V-Strom 02-09	2	2321-0684	2321-0685	2321-0686	2321-0687	2321-0688
GSX-R1000 17-20	6	2321-0729	2321-0730	2321-0731	2321-0732	2321-0733
GSX-R1000 K1-K2 01-02	6	2321-0729	2321-0730	2321-0731	2321-0732	2321-0733
GSX-R1000 K3-K4 03-04	6	2321-0729	2321-0730	2321-0731	2321-0732	2321-0733
GSX-R1000 K5-K6 05-06	6	2321-0729	2321-0730	2321-0731	2321-0732	2321-0733
GSX-R1000 K7-K8 07-08	6	2321-0729	2321-0730	2321-0731	2321-0732	2321-0733
GSX-R1000 K9-L1 09-11	6	2321-0729	2321-0730	2321-0731	2321-0732	2321-0733
GSX-R1000 L1-L6 12-16	6	2321-0729	2321-0730	2321-0731	2321-0732	2321-0733
Katana 19-20	4	2321-0709	2321-0710	2321-0711	2321-0712	2321-0713
SV1000 03-04	6	2321-0729	2321-0730	2321-0731	2321-0732	2321-0733
SV1000 05-07	4	2321-0714	2321-0715	2321-0716	2321-0717	2321-0718
SV1000S 03-04	6	2321-0729	2321-0730	2321-0731	2321-0732	2321-0733
TL1000R 98-03	6	2321-0729	2321-0730	2321-0731	2321-0732	2321-0733
GSF1200S Bandit 96-00	4	2321-0714	2321-0715	2321-0716	2321-0717	2321-0718
GSX1250FA 10-15	2	2321-0684	2321-0685	2321-0686	2321-0687	2321-0688
GSX1300R Hayabusa 99-07	4	2321-0714	2321-0715	2321-0716	2321-0717	2321-0718
GSX1300R Hayabusa 08-15	2	2321-0684	2321-0685	2321-0686	2321-0687	2321-0688
TRIUMPH						
TT600 Series1 00-03	6	2321-0729	2321-0730	2321-0731	2321-0732	2321-0733
Daytona 675R 11-14	4	2321-0714	2321-0715	2321-0716	2321-0717	2321-0718
Daytona 955i 02-05	6	2321-0729	2321-0730	2321-0731	2321-0732	2321-0733
Tiger 955i 01-07	4	2321-0714	2321-0715	2321-0716	2321-0717	2321-0718
Bonneville Street Twin 16-20	4	2321-0719[1]	2321-0720[1]	2321-0721[1]	2321-0722[1]	2321-0723[1]
Sprint RS 99-01	6	2321-0729	2321-0730	2321-0731	2321-0732	2321-0733
Sprint ST 05-07	2	2321-0684	2321-0685	2321-0686	2321-0687	2321-0688
Tiger 1050 06-12	6	2321-0729	2321-0730	2321-0731	2321-0732	2321-0733
Tiger 1200 Explorer 12-15	4	2321-0719[1]	2321-0720[1]	2321-0721[1]	2321-0722[1]	2321-0723[1]
YAMAHA						
TZR50 03-04	6	2321-0729	2321-0730	2321-0731	2321-0732	2321-0733
MT-03 (321cc) 16-19	2	2321-0724	2321-0725	2321-0726	2321-0727	2321-0728
YZF-R3 15-18	4	2321-0714	2321-0715	2321-0716	2321-0717	2321-0718
FZ6 Fazer S2 07-15	6	2321-0729	2321-0730	2321-0731	2321-0732	2321-0733
XJ6 S Diversion 09-10	6	2321-0729	2321-0730	2321-0731	2321-0732	2321-0733
YZF-R6 99-02	6	2321-0729	2321-0730	2321-0731	2321-0732	2321-0733
YZF-R6 03-20	4	2321-0714	2321-0715	2321-0716	2321-0717	2321-0718
YZF600R Thundercat 96-07	6	2321-0729	2321-0730	2321-0731	2321-0732	2321-0733
XT660R 04-16	4	2321-0714	2321-0715	2321-0716	2321-0717	2321-0718
MT-07 14-17	4	2321-0679	2321-0680	2321-0681	2321-0682	2321-0683
MT-07 18-20	4	2321-0714	2321-0715	2321-0716	2321-0717	2321-0718
TDM850 96-01	6	2321-0729	2321-0730	2321-0731	2321-0732	2321-0733
TRX850 96-99	6	2321-0729	2321-0730	2321-0731	2321-0732	2321-0733
XJ900S Diversion 99-02	6	2321-0729	2321-0730	2321-0731	2321-0732	2321-0733
FZ1 Fazer 06-10	6	2321-0729	2321-0730	2321-0731	2321-0732	2321-0733
FZ1 Fazer ABS 08-09	6	2321-0729	2321-0730	2321-0731	2321-0732	2321-0733
FZS1000 Fazer 01-05	6	2321-0729	2321-0730	2321-0731	2321-0732	2321-0733
MT-10 16-20	4	2321-0679	2321-0680	2321-0681	2321-0682	2321-0683
YZF1000 R1 98-99	6	2321-0729	2321-0730	2321-0731	2321-0732	2321-0733
YZF-R1 00-06	6	2321-0729	2321-0730	2321-0731	2321-0732	2321-0733
YZF-R1 15-20	4	2321-0714	2321-0715	2321-0716	2321-0717	2321-0718
YZF-R1M 15-20	4	2321-0714	2321-0715	2321-0716	2321-0717	2321-0718
YZF1000R Thunderace 96-03	6	2321-0729	2321-0730	2321-0731	2321-0732	2321-0733
BT1100 Bulldog 01-05	6	2321-0729	2321-0730	2321-0731	2321-0732	2321-0733
YZF-R125 08-18	6	2321-0729	2321-0730	2321-0731	2321-0732	2321-0733

[1] Tornillos con cabeza XL.

Todos los nos de artículo en MAGENTA son nuevos para 2021

Carenados 302-309
Tornillería & Herrajes para Carenado 310-311
Cubrecárteres/Rejillas de Protección/
Spoilers/Embellecedores/Tapones 312-338
Corbatas & Almohadillas Depósito 339-352
Tapas & Embellecedores Filtro,
Motor, Distribución y Bastidor 353-365
Tapas Cadena, Correa & Basculante 365-368
Defensas, Deslizadores &
Protecciones Anticaída 369-373
Guardabarros & Embellecedores 374-382
Embellecedores & Protecciones
Maletas/Baúles 383-386
Eliminadores/Soportes de Guardabarros,
Portanúmeros & Portamatrículas 387-401
Luces para Matrícula 402-405
Adhesivos 406-409

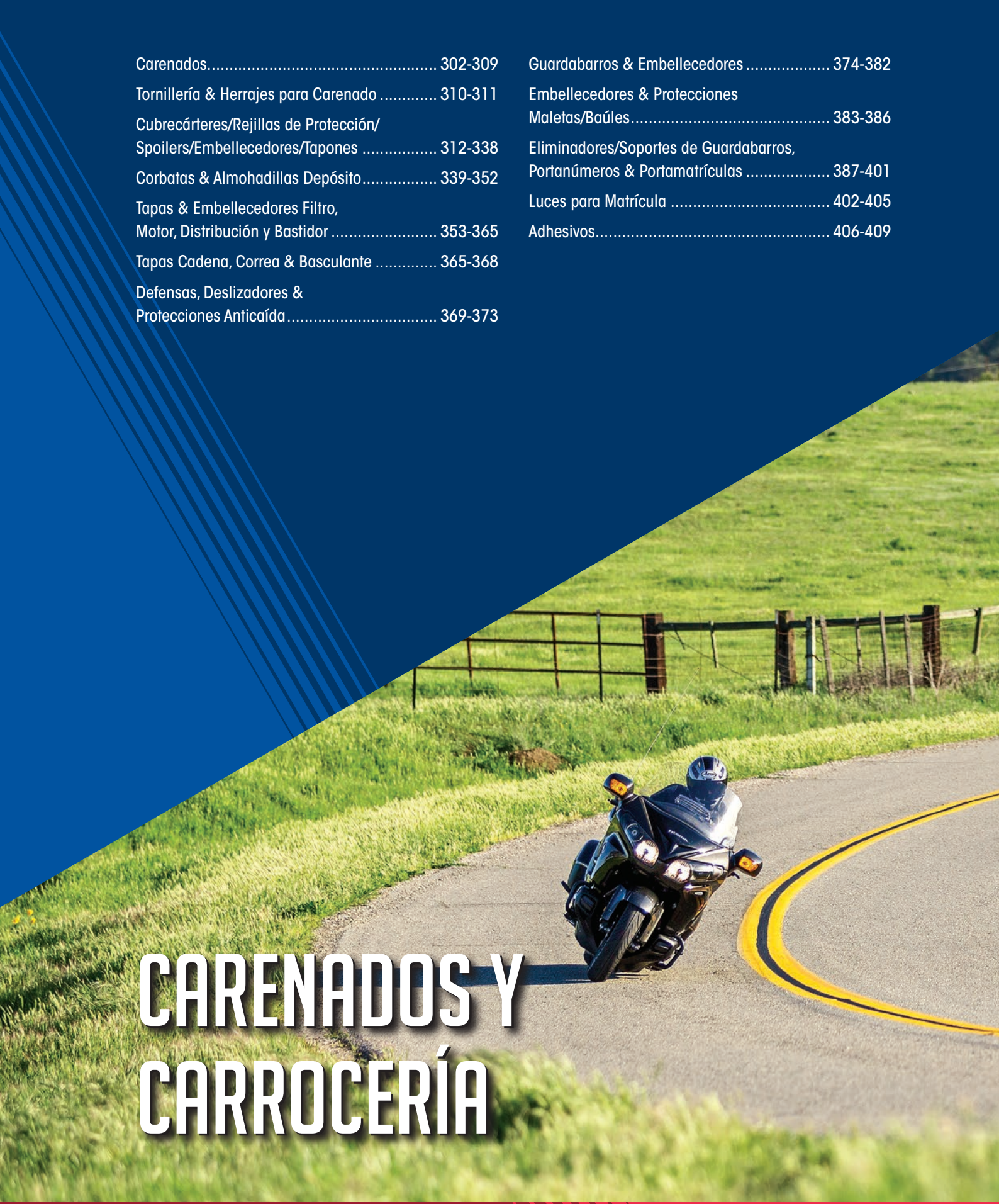

CARENADOS Y CARROCERÍA

ESCAPES
BOLSAS & EQUIPAJE
FUNDAS & SEGURIDAD
ACCESORIOS GENERALES
PARABRISAS
CARENADOS & CARROCERÍA
ASIENTOS & RESPALDOS
MANILLARES & MANDOS MANUALES
ESTRIBERAS & MANDOS DE PIE
ILUMINACIÓN
ELÉCTRICO & INSTRUMENTACIÓN
CORONAS & PIÑONES
CADENAS & CORREAS TRANSMISIÓN
RUEDAS & ACCESORIOS
FRENOS
SUSPENSIÓN
MOTOR
ALIMENTACIÓN DE MOTOR
AUDIO/VIDEO & SOPORTES
ACCESORIOS PARA PILOTO
TORNILLERÍA & ARTÍCULOS PROMOCIONALES
ÍNDICE

Memphis SHADES — MOTORCYCLE FAIRINGS & WINDSHIELDS

TÜV APPROVED

ABE

Consultar tabla para más detalles



Carenado Batwing 2330-0017 mostrado con parabrisas opcional de 23 cm (9") 2310-0217



Carenado Batwing 2330-0023 mostrado con parabrisas opcional de 12,5 cm (5"), pantallas parabrisas y molduras de carenado 2350-011



Carenado Batwing 2330-0081 mostrado con parabrisas opcional de 16,5 cm (6,5"), pantalla curvada ahumada 2350-0135 y moldura de carenado 2350-0110

Carenado Batwing 2330-0085 mostrado con parabrisas opcional de 18 cm (7"), parabrisas 2310-0216 y moldura de carenado 2330-0110



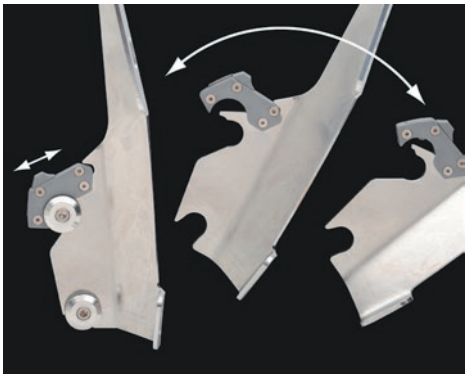

Los soportes Trigger-Lock le permiten retirar fácilmente su carenado Batwing o sustituir rápidamente su Memphis Shades Fats/Slim o Sportshield para cambiar el estilo de su moto en un abrir y cerrar de ojos

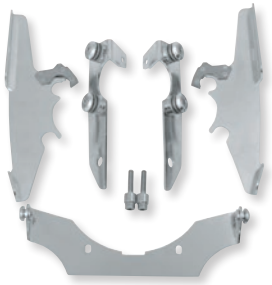

2321-0059

PANTALLA PARABRISAS BATWING DE MEMPHIS SHADES

- Presenta una forma aerodinámica clara
- La estructura del interior de carenado está fabricada en ABS negro
- La capa exterior de la pantalla parabrisas está fabricada en Lucite negro opaco con acabados frágiles; queda perfecta tal y como viene de serie, pero, si lo desea, también se puede pintar fácilmente
- Los exclusivos kits de montaje Trigger-Lock sin herramientas de Memphis Shades disponen de un sistema de desenganche que le permite retirar o instalar su pantalla parabrisas de forma rápida y fácil, o sustituirla por cualquier otro parabrisas, parabrisas Sportshield o pantalla parabrisas de Memphis Shades
- Los kits Trigger-Lock están disponibles en una combinación de placas de aluminio mecanizado CNC, tornillos de acero inoxidable y anclajes de aluminio, o en una combinación de placas, tornillos y anclajes negros con recubrimiento por electrodeposición, que dotará a su motocicleta de un look sencillo y duradero
- La pantalla parabrisas viene pretaladrada y con tapones para los orificios para facilitar la instalación de los deflectores de aire
- Los parabrisas están disponibles en cuatro alturas y en negro degradado, así como en transparente y ahumado claro (un ligero tintado con un 72% de transmisión de la luz visible); consulte más información sobre los parabrisas Spoiler en la pág. 305
- Con deflectores de viento opcionales para aumentar el flujo de aire hacia abajo, bolsa triple de almacenaje y molduras de carenado para añadir estilo a la combinación; consulte la siguiente página
- A partir de ahora, también puede añadir un sistema de sonido opcional a su carenado Batwing, gracias al nuevo sistema de altavoces Hogtunes, N.º ART. 4405-0218; para más información, consulte la sección AUDIO/VIDEO Y SOPORTES

NOTA: La pantalla parabrisas Batwing no es compatible con otras pantallas parabrisas, deflectores de viento o accesorios.

NOTA: Los kits de placas están destinados a conductores que ya disponen de un parabrisas Memphis Shades con Trigger-Lock y que no necesitan los herrajes de anclaje.

Consultar tabla para más detalles

CARENADO BATWING DE MEMPHIS SHADES (CONT.)

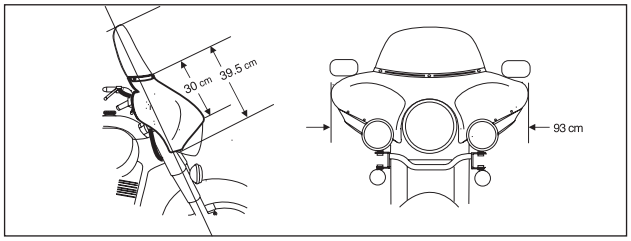

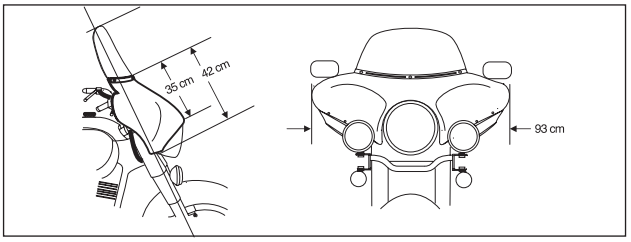

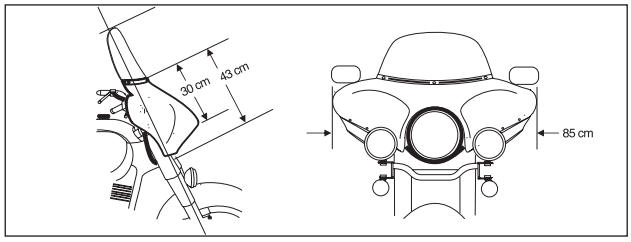

¿QUÉ DEBE INCLUIR EN SU PEDIDO?

1. Carenado Batwing
2. Kit de montaje Trigger-Lock
3. El parabrisas que desee; consulte la altura y las opciones de color en la siguiente página, consulte la pág. 305 para los parabrisas de pantalla curvada

PANTALLA PARABRISAS BATWING

COMPATIBLE CON	PANTALLA PARABRISAS BATWING	KIT DE MONTAJE TRIGGER-LOCK KIT PULIDO	KIT DE MONTAJE TRIGGER-LOCK KIT NEGRO	KITS PLACAS DE MONTAJE PULIDA	KITS PLACAS DE MONTAJE NEGRO
HONDA					
VT600 Shadow VLX 88-07[2]	**2330-0075**[1]	**2321-0044**[1]	**2321-0258**[1]	-	-
VT750C Shadow (EU:RC50), Aero 04-13	**2330-0023**[1]	**2321-0125**[1]	**2321-0117**[1]	-	-
VT750C2 Shadow ACE, CD Sh. ACE DeLuxe 98-03	**2330-0017**[1]	**2321-0059**[1]	**2321-0100**	-	-
VT750C2B Shadow Black Spirit/Phantom 10-13[2]	**2330-0081**[1]	**2321-0260**[1]	**2321-0203**	-	-
VT750DC Black Widow (EU:RC48), Spirit 00-07	**2330-0081**[1]	**2321-0205**[1]	**2321-0206**[1]	-	-
VT750C2 Sh. Spirit (EU:RC53), Spirit 07-13	**2330-0081**[1]	**2321-0205**[1]	**2321-0206**[1]	-	-
VT1100C Shadow Spirit 97-08[2]	**2330-0081**[1]	**2321-0042**[1]	**2321-0272**[1]	-	-
VT1100C2 Shadow Ace (EU:SC32) 95-00	**2330-0017**[1]	**2321-0205**[1]	**2321-0206**[1]	-	-
VT1100C2 Sabre 01-07	**2330-0017**[1]	**2321-0059**[1]	**2321-0100**	-	-
VT1300CR Stateline 10-13	**2330-0023**[1]	**2321-0179**	**2321-0180**	-	-
VT1300CS Sabre 10-13	**2330-0023**[1]	**2321-0273**	**2321-0274**	-	-
VTX1300C 04-09 (horquillas descubiertas)	**2330-0023**[1]	**2321-0120**	**2321-0106**	-	-
VTX1300 (EU:SC52) R/S 03-09 (horquillas cubiertas)	**2330-0023**[1]	**2321-0118**[1]	**2321-0098**[1]	-	**2321-0099**
GL1500C Valkyrie 97-03[2, 3]	**2330-0017**[1]	**2321-0068**[1]	**2321-0116**[1]	-	-
VTX1800 (EU:SC46) 01-08 (horquillas descubiertas)	**2330-0023**[1]	**2321-0122**[1]	**2321-0110**[1]	-	-
VTX1800 (EU:SC46) 01-08 (horquillas cubiertas)	**2330-0023**[1]	**2321-0121**	-	-	-
KAWASAKI					
VN800 Vulcan Classic 96-06[6]	**2330-0023**[1]	**2321-0155**[1]	**2321-0156**[1]	-	**2321-0099**
VN900 Vulcan Classic 06-14	**2330-0023**[1]	**2321-0134**[1]	**2321-0135**[1]	-	-
VN900 Vulcan Custom 07-14	**2330-0085**[1]	**2321-0084**[1]	**2321-0222**[1]	-	-
VN1500 Vulcan Classic (solo carburador) 96-04[5, 6]	**2330-0023**[1]	**2321-0155**[1]	**2321-0156**[1]	-	**2321-0099**
VN1500 Classic Tourer FI, Nomad FI 00-04[4]	**2330-0023**[1]	**2321-0175**	**2321-0176**	-	-
VN1600 Classic, Cl.Tourer, Nomad 03-08	**2330-0023**[1]	**2321-0170**[1]	-	-	-
VN1600 Mean Streak 04-08[2]	**2330-0023**[1]	**2321-0159**	**2321-0160**	-	-
VN1700 Vulcan Classic, Classic LT 09-14	**2330-0023**[1]	**2321-0167**[1]	**2321-0168**[1]	-	-
VN1700 Classic Tourer, Nomad 09-14	**2330-0023**[1]	**2321-0167**[1]	**2321-0168**[1]	-	-
SUZUKI					
VL800LC/Z Volusia 01-04	**2330-0017**[1]	**2321-0070**[1]	**2321-0104**[1]	-	-
VL800C Intruder, C50/T Boulevard 05-13[7]	**2330-0017**[1]	**2321-0070**[1]	**2321-0104**[1]	-	-
VL800M Intruder 05-09	**2330-0023**[1]	**2321-0346**	**2321-0347**	-	-
VL1500C Intruder, C90/T Boulevard 05-09	**2330-0023**[1]	**2321-0146**[1]	**2321-0148**[1]	-	-
VICTORY					
Hammer 05-13	**2330-0023**[1]	**2321-0159**	**2321-0160**	-	-
Kingpin 04-12	**2330-0023**[1]	**2321-0159**	**2321-0160**	-	-
Vegas 04-13	**2330-0023** [1]	**2321-0161**	**2321-0162**	-	-
YAMAHA					
XVS650 Drag Star, V-Star Custom 96-14	**2330-0081**[1]	**2321-0084**[1]	**2321-0222**[1]	-	-
XVS650 Drag Star Classic, V-Star Classic 98-11	**2330-0017**[1]	**2321-0072**[1]	**2321-0102**[1]	-	-
XVS950 Midnight Star, V-Star 09-14	**2330-0023**[1]	**2321-0136**[1]	**2321-0138**[1]	-	-
XVS1100 Drag Star, V-Star Custom 99-11	**2330-0081**[1]	**2321-0084**[1]	**2321-0222**[1]	-	-
XVS1100 Drag Star Classic, V-Star Classic 00-11	**2330-0017**[1]	**2321-0072**[1]	**2321-0102**[1]	-	-
XVS1300 Midnight Star, V-Star/Tourer 07-14	**2330-0023**[1]	**2321-0126**[1]	**2321-0127**[1]	**2321-0132**	-
XV1600 Wild Star, RoadStar 99-04	**2330-0023**[1]	**2321-0124**[1]	**2321-0114**[1]	-	-
XV1700 Road Star 04-14	**2330-0023**[1]	**2321-0124**[1]	**2321-0114**[1]	-	-
XV1900 Midnight Star, Roadliner/S 06-14	**2330-0023**[1]	**2321-0171**	**2321-0172**	-	-
XV1900 Stratoliner 06-14	**2330-0023**[1]	**2321-0171**	**2321-0172**	-	-
XV1900/S/SCL 08-14	**2330-0023**[1]	**2321-0195**	**2321-0197**	-	-

[1] Certificaciones TÜV/ABE.
[2] No se recomienda añadir el accesorio de los tres bolsos.
[3] Las pantallas parabrisas interfieren con los intermitentes OEM.
[4] Solo para modelos con inyección.
[5] No es apto para modelos con inyección.
[6] Las pantallas parabrisas no están disponibles debido a la holgura al depósito de combustible.
[7] El C50T requiere de un kit recolocador de intermitentes, N.º ART. 2321-0169.

CARENADO BATWING DE MEMPHIS SHADES continúa en la siguiente página.

Memphis SHADES MOTORCYCLE FAIRINGS & WINDSHIELDS — TÜV APPROVED — ABE

Consultar tabla para más detalles

CARENADO BATWING DE MEMPHIS SHADES (CONT.)



Parabrisas 12,5 cm (5")
2310-0215



Parabrisas 18 cm (7")
2310-0216



Parabrisas 23 cm (9")
2310-0271



Parabrisas 30,3 cm (12")
2310-0315

Colores sólidos disponibles en 12,5 cm (5")

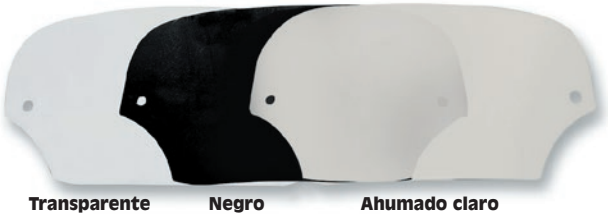

Transparente **Negro** **Ahumado claro**

Transparente, ahumado claro y colores degradados disponibles en 18 cm, 23 cm y 30,5 cm (7", 9" y 12")



Transparente **Negro degradado** **Ahumado claro**

PARABRISAS CON ABE, DEFLECTORES Y ACCESORIOS SOLO PARA CARENADOS BATWING DE MEMPHIS SHADES

- Los parabrisas específicos para carenados Batwing proporcionan una visibilidad extraordinaria y están fabricados en Lucite®
- Los parabrisas están disponibles en cuatro alturas y en negro degradado, así como en transparente y ahumado claro (un ligero tintado con un 72 % de transmisión de la luz visible)
- Los parabrisas de 12,5 cm (5") están disponibles en colores translúcidos lisos, mientras que los de 18 cm, 23 cm y 30,5 cm (7", 9" y 12") están disponibles en colores translúcido degradados
- Los deflectores de aire opcionales están disponibles en colores translúcidos lisos y sirven para ampliar la superficie inferior de la pantalla parabrisas y conseguir que el flujo de aire se desvíe suavemente hacia abajo
- Consulte la pág. 305 para los parabrisas de pantalla curvada
- También hay disponible una bolsa triple de almacenaje y molduras decorativas para añadir estilo a la combinación

PARABRISAS

DESCRIPCIÓN	N.° ART.
PARABRISAS DE 12,5 CM (5")	
Negro	**2310-0215**[1]
Transparente	**2310-0269**[1]
Solar	**2310-0304**[1]

DESCRIPCIÓN	N.° ART.
PARABRISAS DE 18 CM (7")	
Negro degradado	**2310-0216**[1]
Transparente	**2310-0270**[1]
Solar	**2310-0305**[1]

DESCRIPCIÓN	N.° ART.
PARABRISAS DE 23 CM (9")	
Negro degradado	**2310-0217**[1]
Transparente	**2310-0271**[1]
Solar	**2310-0306**[1]

DESCRIPCIÓN	N.° ART.
PARABRISAS DE 30,5 CM (12")	
Negro degradado	**2310-0308**[1]
Transparente	**2310-0307**[1]
Solar	**2310-0315**[1]

[1] Certificaciones TÜV/ABE.

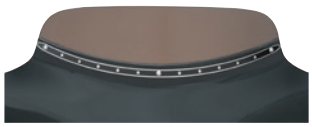

2350-0152



2350-0153



2350-0110



2350-0119



2350-0128



2350-0134



3508-0018



3508-0017



3508-0020

ACCESORIOS

DESCRIPCIÓN	N.° ART.
Moldura de carenado en corte "tonos nocturnos"; puntos	**2350-0152**
Moldura de carenado en corte "Night Shades"; elipse	**2350-0153**
Moldura de carenado de acero inoxidable pulido; estilo ancho con ranuras	**2350-0110**
Moldura de carenado de acero inoxidable pulido; estilo ancho sólido	**2350-0119**
Moldura de carenado de acero inoxidable pulido; estilo fino sólido	**2350-0128**

DESCRIPCIÓN	N.° ART.
Moldura de carenado de acero inoxidable pulido; estilo fino con ranuras	**2350-0134**
Accesorio con tres bolsos para parabrisas	**3508-0018**
Accesorio con un solo bolso para parabrisas	**3508-0017**
Bolso grande con cremallera para parabrisas y pantallas parabrisas Batwing	**3508-0020**
Kit reubicador de intermitentes	**2321-0169**

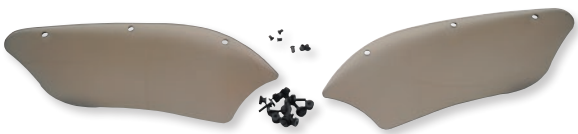

PANTALLA PARABRISAS

DESCRIPCIÓN	N.° ART.
Negro	**2350-0111**

Todos los nos de artículo en **MAGENTA** son nuevos para 2021





PANTALLA CURVADA PARA PANTALLAS PARABRISAS BATWING

- Diseñados para conducir mirando por encima de ellos, los parabrisas curvados dispersan el flujo de aire ralentizándolo de manera eficaz y sin generar sacudidas de viento
- Compatible con todos los carenados Batwing de Memphis Shades
- Fabricada en Lucite® para garantizar una óptica y durabilidad excelentes

COLOR	12,5 CM (5")	16,5 CM (6,5")	23 CM (9")
PARA PANTALLAS PARABRISAS BATWING DE MEMPHIS SHADES			
Ahumado	**2350-0167**	**2350-0135**	**2350-0170**

COLOR	12,5 CM (5")	16,5 CM (6,5")	23 CM (9")
PARA PANTALLAS PARABRISAS BATWING DE MEMPHIS SHADES (CONT.)			
Ghost	**2350-0168**	**2350-0165**	**2350-0171**

BOLSA DE ALMACENAJE PARA PANTALLAS PARABRISAS BATWING

- Fabricada en material resistente de 600 denier y forrada con Sherpa de imitación para garantizar una superficie libre de rayaduras
- La forma más segura de transportar o guardar su pantalla parabrisas Batwing de Memphis Shades
- Con un cómodo mango para transportar su parabrisas/pantalla parabrisas o para colgarlos en un lugar seguro
- Diseñada para guardar un carenado Batwing de Memphis Shades con placas de montaje y parabrisas instalado



DESCRIPCIÓN	N.° ART.
Bolsa de almacenaje para carenado Batwing	**3508-0041**

BOLSA DE ALMACENAJE PARA PARABRISAS/ PANTALLA PARABRISAS

- Fabricada en material resistente de 600 denier y forrada con Sherpa de imitación para garantizar una superficie libre de rayaduras
- La forma más segura de transportar o guardar parabrisas o pantallas parabrisas pequeñas de Memphis Shades
- Con un cómodo mango para transportar su parabrisas/pantalla parabrisas o para colgarlos en un lugar seguro
- Está diseñada para alojar un Memphis Fats/Slim, Sportshield o una pantalla parabrisas (Bullet, Gauntlet, Cafe), con o sin las placas de montaje instaladas



DESCRIPCIÓN	N.° ART.
Bolsa de almacenaje para parabrisas/pantallas parabrisas	**3508-0042**

ESCAPES
BOLSAS & EQUIPAJE
FUNDAS & SEGURIDAD
ACCESORIOS GENERALES
PARABRISAS
CARENADOS & CARROCERÍA
ASIENTOS & RESPALDOS
MANILLARES & MANDOS MANUALES
ESTRIBERAS & MANDOS DE PIE
ILUMINACIÓN
ELÉCTRICO & INSTRUMENTACIÓN
CORONAS & PIÑONES
CADENAS & CORREAS TRANSMISIÓN
RUEDAS & ACCESORIOS
FRENOS
SUSPENSIÓN
MOTOR
ALIMENTACIÓN DE MOTOR
AUDIO/VIDEO & SOPORTES
ACCESORIOS PARA PILOTO
TORNILLERÍA & ARTÍCULOS PROMOCIONALES
ÍNDICE

Memphis SHADES
MOTORCYCLE FAIRINGS & WINDSHIELDS

DEFLECTORES LATERALES «SIDE WINGS»

- Aumentan la comodidad desviando el aire hacia fuera a la vez que mantienen el flujo "limpio"
- Se pueden regular para adaptarse a las preferencias del conductor
- Se pueden instalar/retirar manteniendo el parabrisas intacto; las almohadillas de Santoprene sujetan el parabrisas pero no dañan la superficie
- En tono "Ghost" – un tintado neutro apenas perceptible que garantiza un 85% de transmisión de luz; con el tintado suficiente para hacer que los bordes desaparezcan
- Compatibles con todos los parabrisas Memphis Fats y a todos los parabrisas similares con un grosor de 3 mm o 4,5 mm (incluye insertos para ambos tamaños); están equipadas con abrazaderas en nailon con fibra de vidrio moldeadas por inyección en vez de con abrazaderas en aluminio billet; se pueden montar con un Hot Wing



DESCRIPCIÓN	N.° ART.
Pantallas parabrisas laterales	2350-0200

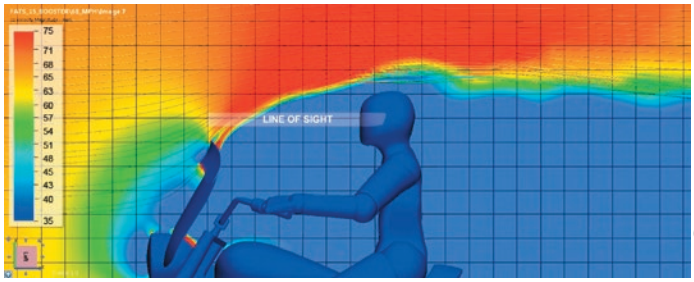

HOT WING

- Desvían el flujo de aire hacia arriba – Su efecto Venturi contribuye a aumentar la velocidad del flujo de aire al tiempo que lo suaviza y evita las sacudidas del viento
- Permite utilizar una pantalla más corta; ya puede conducir mirando por encima de la pantalla
- En tono «Ghost»: tintado neutro apenas perceptible que garantiza un 85% transmisión de luz y suficiente como para hacer que los bordes desaparezcan
- Con abrazaderas en nailon con fibra de vidrio moldeadas por inyección en vez de las abrazaderas de aluminio billet originales; se ajusta a todos los parabrisas Memphis Fats y a todos los parabrisas similares con un grosor de 3 mm o 4,5 mm (incluye insertos para ambos tamaños)

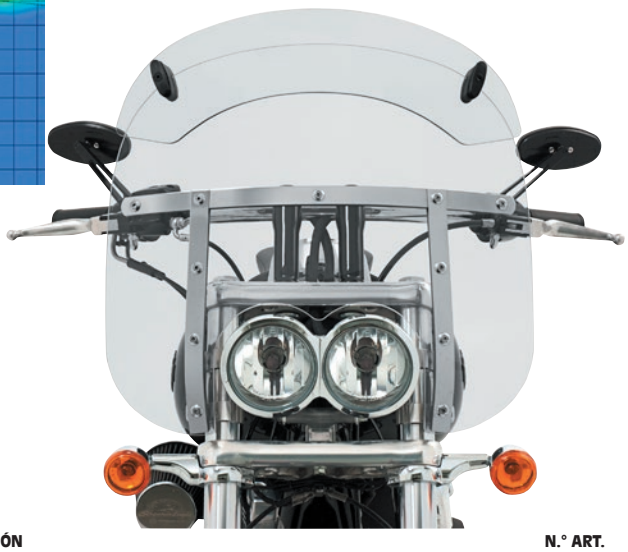

DESCRIPCIÓN	N.° ART.
Hot Wing	2350-0199

BULLET BOOSTER WING LITE

- Elimina la práctica totalidad de las sacudidas del viento, generando un flujo de aire "limpio"; una bendición para los pasajeros y el conductor
- En tono "Ghost" – un tintado neutro apenas perceptible que garantiza un 85% de transmisión de luz; con el tintado suficiente para hacer que los bordes desaparezcan
- Las almohadillas de Santoprene sujetan el parabrisas pero no dañan superficies
- Más ligero y más económico que el modelo original; fabricado en Lucite® más fino y con abrazaderas biplano en nailon con fibra de vidrio moldeadas por inyección en vez de con abrazaderas de aluminio billet



DESCRIPCIÓN	N.° ART.
Bullet booster wing	2350-0201

Consultar tabla para más detalles

2330-0079



2321-0295





2321-0201

2330-0080



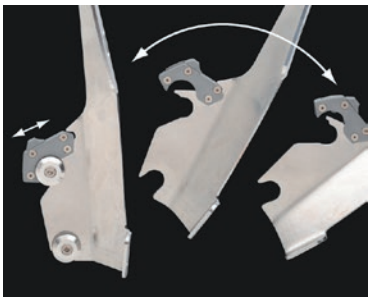

Los soportes Trigger-Lock le permiten retirar fácilmente su carenado Batwing o sustituir rápidamente su Memphis Shades Fats/Slim o Sportshield para cambiar el estilo de su moto en un abrir y cerrar de ojos

PANTALLA PARABRISAS BULLET DE MEMPHIS SHADES

- Pantalla parabrisas muy resistente y de una sola pieza fabricada en Lucite® de alto impacto y calidad aeronáutica
- Presenta una atrevida forma aerodinámica que dota de un estilo "outlaw" a los modelos cruiser con chasis bajo de hoy en día
- Proporciona una cobertura completa del torso que contribuye a eliminar la práctica totalidad del cansancio provocado por el viento al tiempo que garantiza una visibilidad óptima del paisaje; perfecta para respirar aire puro
- El surco mecanizado delinea la sección ahumada del parabrisas
- El interior de la sección inferior está revestido con una material opaco y mate que proporciona un acabado de fábrica negro brillante al exterior y realza el look en dos partes; se puede dejar tal cual o pintarlo fácilmente para obtener un look personalizado
- Los kits de montaje específicos para este modelo están equipados con el exclusivo sistema de montaje Trigger-Lock de Memphis Shades que permite instalar y desinstalar la pantalla sin herramientas o cambiar a los parabrisas Memphis Fats/Slim y Sportshield, o carenados Batwing

		KIT DE MONTAJE TRIGGER-LOCK	
DESCRIPCIÓN	**PANTALLA PARABRISAS BULLET**	**PULIDA**	**NEGRO**
HONDA			
VT750DC/C2 Shadow Spirit 01-03/05-14	**2330-0079**[1]	**2321-0199**[1]	**2321-0244**[1]
VT750C2B Shadow Phantom 10-13	**2330-0079**[1]	**2321-0252**[1]	**2321-0253**[1]
VTX1300C 04-09 (horquillas descubiertas)	**2330-0084**[1]	**2321-0295**	**2321-0297**
VTX1300R/S 03-09 (horquillas cubiertas)	**2330-0084**[1]	**2321-0299**[1]	**-**
VT1300CS Sabre 10-14	**2330-0077**[1]	**2321-0246**	**2321-0247**
VT1300CR Stateline 10-15	**2330-0077**[1]	**2321-0190**	**2321-0201**
VT1300CXA Fury 10-15	**2330-0077**[1]	**2321-0192**[1]	**2321-0250**[1]
VTX1800 02-08 (horquillas cubiertas)	**2330-0084**[1]	**2321-0357**	**2321-0359**
VTX1800 02-08 (horquillas descubiertas)	**2330-0084**[1]	**2321-0361**	**2321-0362**
KAWASAKI			
VN900 Vulcan Custom 07-15	**2330-0080**[1]	**2321-0256**[1]	**2321-0257**[1]
YAMAHA			
XVS650 V Star Custom/Drag Star 98-15	**2330-0079**[1]	**2321-0256**[1]	**2321-0257**[1]
XVS1100 V Star Custom/Drag Star 98-15	**2330-0079**[1]	**2321-0256**[1]	**2321-0257**[1]
XVS1300 Stryker 11-15	**2330-0080**[1]	**2321-0190**	**2321-0201**
XV1700 Road Warrior 02-10	**2330-0080**[1]	**-**	**2321-0339**
XV1900/S 08-15	**2330-0154**	**2321-0353**	**2321-0355**

[1] Certificaciones TÜV/ABE.

C·RACER

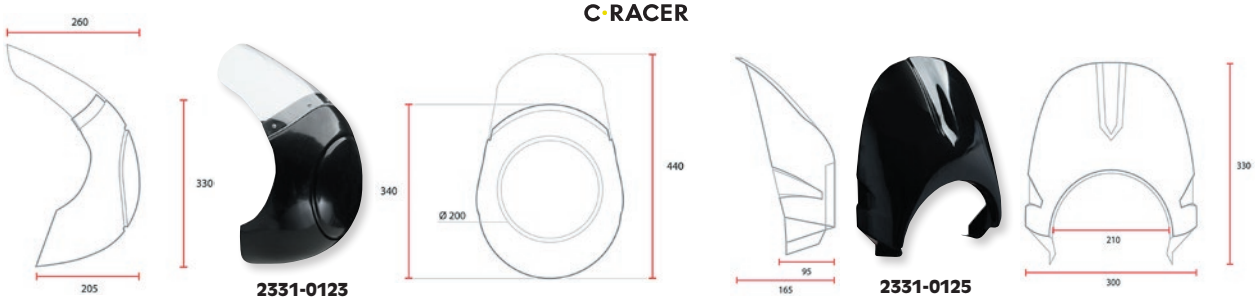

2331-0123

2331-0125

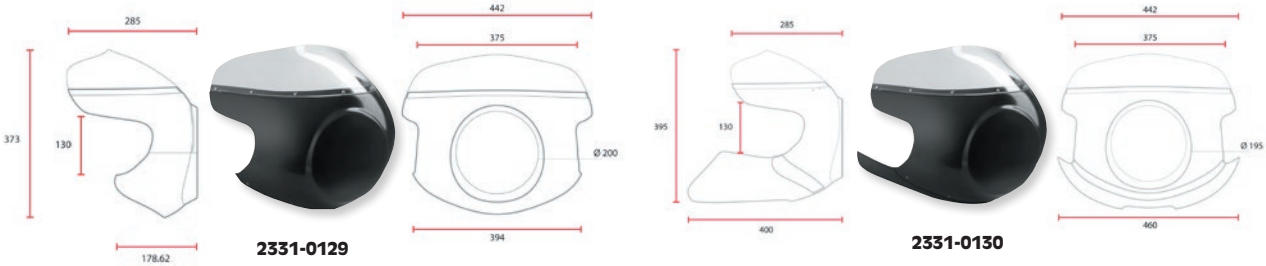

2331-0129

2331-0130

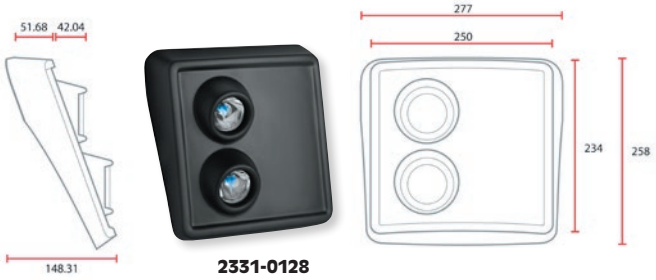

2331-0128



2331-0144



2331-0147



2331-0138



2331-0168



2331-0169

PANTALLAS PARABRISAS CAFE RACER

- Se ajustan fácilmente a la mayor parte de los modelos
- No incluyen herrajes
- De plástico ABS
- Todos los productos están disponibles sin lacar

UNIVERSAL

ESTILO	N.° ART.
Classic Cafe Racer	2331-0123
Cafe Racer	2331-0125
Cafe Racer con parabrisas de plexiglás	2331-0129

ESTILO	N.° ART.
Cafe Racer con parabrisas de plexiglás y deflector adicional	2331-0130
Cúpula Racing con 2 focos delanteros pequeños	2331-0128

PARA YAMAHA XSR700 16-20

DESCRIPCIÓN	N.° ART.
Cúpula faro verde/amarilla/blanca	2331-0144
Cúpula Flat Track	2331-0147

DESCRIPCIÓN	N.° ART.
Cúpula faro Flat Track	2331-0148

PARA SUZUKI SV650 16-19

DESCRIPCIÓN	N.° ART.
Cúpula foco delantero negra	2331-0138[1]

[1] Pegatina blanca no incluida.

DESCRIPCIÓN	N.° ART.
PARA CONTINENTAL GT 650 17-20	
Negro mate	2331-0168

DESCRIPCIÓN	N.° ART.
PARA INTERCEPTOR 650 17-20	
Negro mate	2331-0169

Todos los nºs de artículo en MAGENTA son nuevos para 2021





CustomAcces TÜV APPROVED ABE

PANTALLAS PARABRISAS

- Fabricadas en plástico de alta resistencia a los impactos con un acabado en color negro, ahumado o ahumado oscuro
- Se suministra con instrucciones y un vídeo opcional en YouTube para una instalación fácil
- Protege el panel de instrumentos del impacto de cualquier elemento en suspensión
- Todos los herrajes y soportes de montaje incluidos

DESCRIPCIÓN	DESCRIPCIÓN	COLOR	N.° ART.
HONDA			
CMX 500 Rebel 17-20	Anarchy	Negro	2331-0175
	Dark Night	Ahumado	2331-0182
	Dark Night	Ahumado oscuro	2331-0181
KAWASAKI			
Vulcan S 15-20	Anarchy	Negro	2330-0218
	Dark Night	Ahumado	2330-0229

DESCRIPCIÓN	DESCRIPCIÓN	COLOR	N.° ART.
KAWASAKI (CONT.)			
Vulcan S 15-20 (CONT.)	Dark Night	Ahumado oscuro	2330-0230
YAMAHA			
XV950 14-19	Anarchy	Negro	2331-0176
	Dark Night	Ahumado	2331-0184
	Dark Night	Ahumado oscuro	2331-0183

maier USA

PANTALLAS PARABRISAS GP SPORT

- Los cuerpos de carenado están fabricados en plástico ABS y vienen pintados en negro brillante
- Parabrisas acrílicos con tintado ahumado
- Disponibles para focos delanteros redondos con un orificio de 18 cm (7") de diámetro o para focos delanteros rectangulares con un orificio de 19,5 cm x 14,5 cm ($7^5/_8$" x $5^3/_4$")
- Dimensiones 45,5 cm Al x 38 cm An x 25,5 cm Pr (18" x 15" x 10")
- Completar con el parabrisas y el kit de montaje económico

MF500E



MF501E



FORMA DEL FOCO DELANTERO	N.° ART.
PANTALLAS PARABRISAS GP SPORT	
Rectangular	MF500E

FORMA DEL FOCO DELANTERO	N.° ART.
PANTALLAS PARABRISAS GP SPORT (CONT.)	
Redondeado	MF501E

FORMA DEL FOCO DELANTERO	N.° ART.
KIT DE MONTAJE DE REPUESTO	
Para todas las pantallas parabrisas GP Sport	MF405





2350-0347

2331-0113





2331-0120

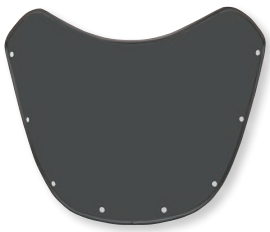

2350-0346

PANTALLA PARABRISAS VIPER

EMGO

- Añade un toque retro a cualquier moto café
- Se ajusta a los focos delanteros de 18 cm
- Herraje de montaje incluido
- Disponible en negro con parabrisas en ahumado oscuro

DESCRIPCIÓN	N.° ART.
Pantalla parabrisas Viper retro	2331-0113
Parabrisas de repuesto para pantalla parabrisas Viper retro	2350-0347

PANTALLA PARABRISAS VENOM MARK II

EMGO

- Pantalla parabrisas para focos delanteros en negro brillante con parabrisas en tintado oscuro para dotar a su motocicleta de un aire de carreras
- Se instala fácilmente en los soportes laterales de los focos delanteros de 18 cm con ayuda de los orificios de montaje previstos

DESCRIPCIÓN	N.° ART.
Pantalla parabrisas Venom II Mark	2331-0120
Parabrisas de repuesto	2350-0346

KITS DE CARENADO DE ALUMINIO

- Fáciles de utilizar; fabricados en aluminio y aptos para todas aquellas áreas que no sean relevantes para la seguridad
- Incluye todas las fijaciones necesarias para sustituir los tornillos visibles (si los hubiera) en los carenados laterales, el guardabarros delantero, el cubrecárter, la unidad del asiento y el cono delantero
- Incluye una bolsita de grasa lubricante de cobre, arandelas antiarañazos, tubos de plástico, las llaves Allen necesarias y un adhesivo Pro-Bolt®
- Incluye tornillos de cabeza redonda de diversos tamaños; consulte la tabla
- La mayor parte de los kits están disponibles en 5 colores


2321-0759


2321-0510




2321-0491


2321-0492


2321-0513

NOTA: Los kits de desconexión rápida incluyen fijaciones de giro de 0,25 con llave Allen o fijaciones con argolla en "D" a elegir.

APLICACIONES	CANT.	AZUL	NEGRO	DORADO	ROJO	PLATEADO
APRILIA						
RSV4 RF 16-18	21	2321-0554	2321-0555	2321-0556	2321-0557	2321-0558
BMW						
S1000R 14-16	27	2321-0418	2321-0419	2321-0420	2321-0421	2321-0422
S1000XR 15-19	70	2321-0428	2321-0429	2321-0430	2321-0431	2321-0432
S1000RR 19-20	70	2321-0759	2321-0760	2321-0761	2321-0762	2321-0763
R1200GS TE 14-16	34	2321-0423	2321-0424	2321-0425	2321-0426	2321-0427
R1250GS Adventure 19-20	49	2321-0433	2321-0434	2321-0435	2321-0436	2321-0437
DUCATI						
848 07-13	51	2321-0438	2321-0439	2321-0440	2321-0441	2321-0442
899 Panigale 14-15	32	2321-0443	2321-0444	2321-0445	2321-0446	2321-0447
959 Panigale 15-16	33	2321-0448	2321-0449	2321-0450	2321-0451	2321-0452
1098 97-11	51	2321-0438	2321-0439	2321-0440	2321-0441	2321-0442
1098S 06-08	51	2321-0438	2321-0439	2321-0440	2321-0441	2321-0442
1198S 08-11	51	2321-0438	2321-0439	2321-0440	2321-0441	2321-0442
1199 Panigale 12-14	42	2321-0459	2321-0460	2321-0461	2321-0462	2321-0463
Monster 1200R 16-20	15	2321-0454	2321-0455	2321-0456	2321-0457	2321-0458
XDiavel 16-20	26	-	-	-	-	2321-0453
HONDA						
CBR300R 14-19	20	2321-0479	2321-0480	2321-0481	2321-0482	2321-0483
CBR650F 14-18	18	2321-0474	2321-0475	2321-0476	2321-0477	2321-0478
CBR1000RR Fireblade 08-16	24	2321-0464	2321-0465	2321-0466	2321-0467	2321-0468
CBR1000RR Fireblade 17-19	22	2321-0469	2321-0470	2321-0471	2321-0472	2321-0473
KAWASAKI						
Z250 SL 17-20	17	2321-0539	2321-0540	2321-0541	2321-0542	2321-0543
Ninja 300 12-17	28	2321-0484	2321-0485	2321-0486	2321-0487	2321-0488
Ninja 400 18-20	27	2321-0489	2321-0490	2321-0491	2321-0492	2321-0493
Ninja 650 17-20	28	2321-0529	2321-0530	2321-0531	2321-0532	2321-0533
Z800 13-16	10	2321-0499	2321-0500	2321-0501	2321-0502	2321-0503
Z900 17-20	22	2321-0524	2321-0525	2321-0526	2321-0527	2321-0528
Z900RS 17-20	22	2321-0534	2321-0535	2321-0536	2321-0537	2321-0538
Z1000 SX 14-16	14	2321-0504	2321-0505	2321-0506	2321-0507	2321-0508
ZX-6R 636 13-15	21	2321-0514	2321-0515	2321-0516	2321-0517	2321-0518
ZX-6R AF-BF Ninja 09-12	24	2321-0494	2321-0495	2321-0496	2321-0497	2321-0498
ZX-10R SGF Ninja 16-18	23	2321-0519	2321-0520	2321-0521	2321-0522	2321-0523
ZZR1400 12-20	27	2321-0509	2321-0510	2321-0511	2321-0512	2321-0513
KTM						
1190 Adventure 14-17	18	2321-0549	2321-0550	2321-0551	2321-0552	2321-0553
1290 Super Duke R 17-18	22	2321-0544	2321-0545	2321-0546	2321-0547	2321-0548
SUZUKI						
GSX-R600 L1+ 11-20	17	2321-0559	2321-0560	2321-0561	2321-0562	2321-0563
GSX-R1000 L2-L6 11-16	21	2321-0564	2321-0565	2321-0566	2321-0567	2321-0568
GSX-R1000 L7+ 17-20	18	2321-0594	2321-0595	2321-0596	2321-0597	2321-0598
GSX-S1000 15-20	21	2321-0569	2321-0570	2321-0571	2321-0572	2321-0573
GSX1250FA 10-15	17	2321-0589	2321-0590	2321-0591	2321-0592	2321-0593
GSX1300BK B-King	20	2321-0574	2321-0575	2321-0576	2321-0577	2321-0578
GSX1300R Hayabusa 12-15	18	2321-0584	2321-0585	2321-0586	2321-0587	2321-0588
GSX1400 01-07	11	2321-0579	2321-0580	2321-0581	2321-0582	2321-0583
Katana 19-20	27	2321-0599	2321-0600	2321-0601	2321-0602	2321-0603
TRIUMPH						
Street Triple 765 RS	9	2321-0609	2321-0610	2321-0611	2321-0612	2321-0613
Street Triple RX 15-16	20	2321-0604	2321-0605	2321-0606	2321-0607	2321-0608
YAMAHA						
MT03 (660cc) 06-14	12	2321-0639	2321-0640	2321-0641	2321-0642	2321-0643
MT-03 16-19	36	2321-0659	2321-0660	2321-0661	2321-0662	2321-0663
YZF-R3 15-18	36	2321-0649	2321-0650	2321-0651	2321-0652	2321-0653
YZF-R6 08-16	27	2321-0614	2321-0615	2321-0616	2321-0617	2321-0618
YZF-R6 17-20	23	2321-0654	2321-0655	2321-0656	2321-0657	2321-0658
XSR700 16-20	40	2321-0664	2321-0665	2321-0666	2321-0667	2321-0668
MT-09 13-16	23	2321-0619	2321-0620	2321-0621	2321-0622	2321-0623
MT-10 16-20	27	2321-0644	2321-0645	2321-0646	2321-0647	2321-0648
YZF-R1 15-20	36	2321-0624[1]	2321-0625[1]	2321-0626[1]	2321-0627[1]	2321-0628[1]
	36	2321-0629[2]	2321-0630[2]	2321-0631[2]	2321-0632[2]	2321-0633[2]
YZF-R1M 18-20	36	2321-0624[1]	2321-0625[1]	2321-0626[1]	2321-0627[1]	2321-0628[1]
	36	2321-0629[2]	2321-0630[2]	2321-0631[2]	2321-0632[2]	2321-0633[2]
MT01 (1670cc) 05-09	16	2321-0634	2321-0635	2321-0636	2321-0637	2321-0638

[1] Llave Allen de desconexión rápida. [2] Anillo D de desconexión rápida.

Todos los nºs de artículo en MAGENTA son nuevos para 2021



GOMAS-OJALES PARA CARENADO

- Alternativa poco costosa a las gomas-pasador de cables OEM
- Se usa la mayoría de carenados
- Se venden en juegos de cinco unidades: dos grandes, dos pequeñas y una ranurada

DESCRIPCIÓN	N.° ART.
Gomas-ojales para carenado	BB52691



REMACHES DE PLÁSTICO

PARA HONDA GL1800 GOLD WING 01-17/ F6B 13-16/GL1800 VALKYRIE 14-16

- Remaches de plástico reutilizables para carenados Gold Wing
- Disponibles en tipo encajado
- Venta en packs de 10

DESCRIPCIÓN	N.° ART.
Remaches de plástico	2402-0149



CLAVIJAS REUTILIZABLES

- Remaches de clavija largos reutilizables
- Compatibles con orificios de 10 mm; cabezal con un diámetro de 15 mm y vástago con una longitud de 21 mm
- A la venta en packs de 10

DESCRIPCIÓN	N.° ART.
Clavijas largas	2402-0252



0521-0366



0521-0367



0521-0368



0521-0195



0521-1776

KITS QUIK-FASIN'™

- Facilita enormemente la tarea de montar los repuestos de carenado de fibra de vidrio o ABS
- Incluye los herrajes necesarios para terminar el trabajo a la primera
- Cada kit contiene seis sujeciones y todo el herraje necesario, incluyendo arandelas anti-rayas, remaches, resortes y clips

DESCRIPCIÓN	N.° ART.
Montaje de perfil bajo con expulsión automática y resortes	0521-0366
Kit ovalado con resortes	0521-0367
Kit ovalado con clips	0521-0368

DESCRIPCIÓN	N.° ART.
Kit de anillo D con resortes, plateado	0521-0195
Kit de anillo D con clips, plateado	0521-0194
Fijación con alas, autoeyectante con resortes	0521-1776

SW-MOTECH®



0506-1406

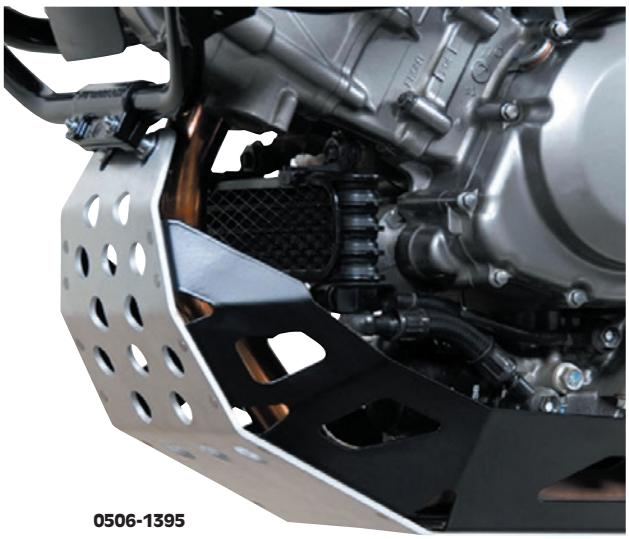

0506-1395

DEFENSAS DE MOTOR

- Proporcionan protección adicional contra piedras y contacto con el suelo
- Construcción en aleación de aluminio de alta calidad
- Montaje seguro que no afecta la distancia al suelo
- Instalación sencilla en los puntos de anclaje del bastidor
- También protege la culata y el escape
- Con recortes para poder acceder a los tornillos de drenaje de aceite

APLICACIONES	COLOR	N.° ART.
BMW		
G310GS 17-20	Plateado	0506-1415
F650GS 03-07	Negro	0506-1657
F650GS Twin 07-11	Negro/plateado	0506-1406
F700GS 12-20	Negro/plateado	0506-1406
F750/850 GS 17-20	Plata	0506-1659
F750/850 GS 18-20	Plata	0506-1416
F800GS 08-20	Negro/plateado	0506-1406
F800GS Adventure 13-20	Negro/plateado	0506-1406
F850GS Adventure 18-20	Plata	0506-1418
R nine T 14-20	Plata	0506-1404
R nine T Pure/Racer/Scrambler/Urban G/S 16-20	Plata	0506-1404
R1200GS 04-12	Plateado	0506-1407
R1200GS Adventure 08-13	Plata	0506-1407
R1200GS LC/LC Adventure 13-20	Negro	0506-1411
	Plata	0506-1412
R1200GS LC Rally 16-20	Negro	0506-1411
	Plata	0506-1412
R1250GS/Adventure 18-20	Negro	0506-1608
R1250R/RS 18-20	Negro	0506-1419
DUCATI		
Hyperstrada/Hypermotard 13-20	Negro/plateado	0506-1663
Multistrada/S 1200 10-14	Plata	0506-1662
HONDA		
CB500X 13-18	Negro/plateado	0506-1389
CB500X 18-20	Negro/plateado	0506-1503
XL600 V Transalp 87-99	Plata	0506-1386
XL650 V Transalp 00-06	Plata	0506-1641
NC700 S/SD/X/XD 11-14	Negro/plateado	0506-1387[1, 3]
	Negro/plateado	0506-1388[2, 3]
XL700 V Transalp 07-12	Plata	0506-1390
NC750 S/SD/X/XD 14-20	Negro/plateado	0506-1387[1, 3]
	Negro/plateado	0506-1388[2, 3]
CRF1000L Africa Twin 15-20	Plata	0506-1391[4]
CRF1100L/Adventure Sport sin SBL 19-20	Plata	0506-1615
CRF1100L/Adventure Sport con SBL 19-20	Plata	0506-1616
VFR1200 X Crosstourer 11-20	Plata	0506-1521
HUSQVARNA		
Nuda/R 900 11-13	Negro/plateado	0506-1406
KAWASAKI		
KLR650 08-20	Negro	0506-1421
	Plata	0506-1422
Versys 650 07-14	Negro	0506-1660
Versys 650 15-20	Plata	0506-1423
Versys 1000 12-18	Plata	0506-1420
Versys 1000 18-20	Negro	0506-1425

APLICACIONES	COLOR	N.° ART.
KTM		
Adventure 390 19-20	Plata	0506-1621
Adventure 620 96-99	Plata	0506-1643
Enduro 690 19-20	Plata	0506-1652
Adventure/R 790 18-20	Plata	0506-1393
	Negro	0506-1645
SMR 950 05-07	Negro	0506-1650
Adventure/R 950/990 06-13	Negro	0506-1644
SMR/SMT 990 08-14	Negro	0506-1650
Adventure 1050 14-20	Negro/plateado	0506-1394
Adventure/R 1090 16-20	Negro/plateado	0506-1394
Adventure/R 1190 13-20	Negro/plateado	0506-1394
Super Adventure 1290 14-20	Negro/plateado	0506-1647
Super Adventure R/S 1290 16-20	Negro/plateado	0506-1394
MOTO GUZZI		
V85TT 19-20	Plateado	0506-1501
SUZUKI		
DL650 V-Strom 04-10	Negro	0506-1395[4]
V-Strom 650 11-20	Negro/plateado	0506-1397
V-Strom 1000 14-20	Negro/plateado	0506-1396[4]
V-Strom DL 1000 02-13	Negro	0506-1653
V-Strom 1050 19-20	Negro/plateado	0506-1617
	Plata	0506-1654
TRIUMPH		
Tiger/XC 800 10-14	Negro	0506-1427
Tiger 800 XC/XCx/XCa/XR/XRx/XRt 15-20	Negro	0506-1427
Tiger 1200 XCa/XCx/XR/XRt/XRx 18-20	Plata	0506-1426
Bonneville/Speed Street/Thruxton 16-20	Plata	0506-1661
Tiger Explorer/XC 11-15	Plata	0506-1426
Tiger Explorer XCx/XCa/XR/XRx/XRt 15-17	Plata	0506-1426
YAMAHA		
XT660X/R 04-16	Plata	0506-1620
XT660Z Tenere 07-16	Plata	0506-1655
Tenere 700 19-20	Plata	0506-1433
MT-09 16-20	Plateado	0506-1402
MT-09 SP 17-20	Plata	0506-1402
MT-09 Tracer 14-20	Plata	0506-1402
Niken 850 18-20	Plata	0506-1402
Tracer 900 GT 18-20	Plata	0506-1402
XSR900 15-20	Plateado	0506-1402[5]
XT1200 Z/ZE Super Tenere 14-20	Plata	0506-1398

[1] Para modelos con cambio de marchas manual.
[2] Para modelos con cambio de marchas automático.
[3] No compatible con el caballete central original de Honda.
[4] Para modelos con defensas OEM o SW-Motech.
[5] No compatible con aquellas motocicletas que dispongan de un spoiler frontal.

Todos los nºs de artículo en MAGENTA son nuevos para 2021

SW-MOTECH



0506-1413



EXTENSIONES DEFENSAS DE MOTOR PARA CABALLETES CENTRALES

0506-1392

- Protección completa de la bieleta del amortiguador durante la conducción
- Diseñado exclusivamente para montarse exclusivamente en el caballete central de SW-Motech manteniendo a la vez el uso del caballete central
- Montaje sencillo en los puntos de anclaje existentes del caballete central
- Construcción en aleación de aluminio muy duradera
- Disponibles con un acabado en color negro o plateado

APLICACIONES	COLOR	N.° ART.
BMW		
R1200GS 12-20	Plateado	0506-1609
	Negro	0506-1610
R1200GS LC/Adventure 13-20	Negro	**0506-1413**
R1200GS LC Rally 16-20	Negro	**0506-1413**
R1200R/RS 15-18	Negro	**0506-1413**
R1200RT 14-20	Negro	**0506-1413**

APLICACIONES	COLOR	N.° ART.
BMW (CONT.)		
R1250GS/R/RS 18-20	Negro	**0506-1413**
R1250GS Adventure 18-20	Negro	**0506-1413**
HONDA		
CRF1000L Africa Twin 15-17	Plata	0506-1642
CRF1000L Africa Twin 17-20	Plata	**0506-1392**
CRF1000L Africa Twin Adventure Sport 18-20	Plata	**0506-1392**



CAJA DE HERRAMIENTAS PARA DEFENSA DE MOTOR

- Se monta directamente en la defensa de motor
- Incluye tornillos con cabezal de estrella para mayor seguridad durante su uso offroad
- Lugar de montaje ajustable
- En aluminio cepillado

DESCRIPCIÓN	N.° ART.
Caja de herramientas para defensa de motor	3550-0317

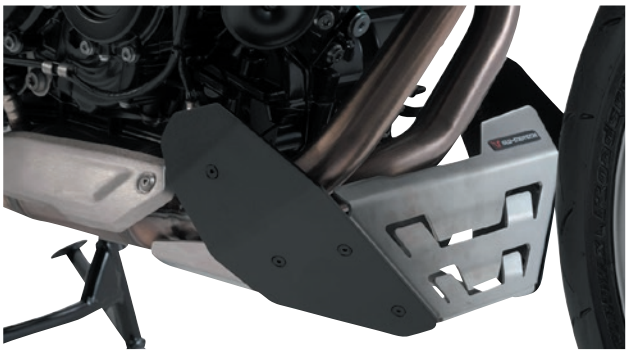

0506-1613



0506-1399

SPOILER FRONTAL

- Protección eficaz contra la gravilla de la carretera e impactos
- En aluminio de 3 mm de grosor
- Acabado pulverizado color negro

APLICACIONES	N.° ART.
BMW	
F900R/XR 19-20	0506-1613
KTM	
Duke 790 18-20	0506-1648
Duke R 890 19-20	0506-1648
Super Duke GT 1290 16-20	0506-1646
Super Duke R 1290 19-20	0506-1651

APLICACIONES	N.° ART.
YAMAHA	
MT-07/Tracer 15-20	0506-1504
MT-09 13-20	**0506-1399**
MT-09 Tracer 14-20	**0506-1399**
Niken 18-20	**0506-1399**
Tracer 900 GT 18-20	**0506-1399**
XSR900 15-20	**0506-1399**

C·RACER





PLANCHAS CUBREBAJOS

- Protección de partes vitales del motor y carcasas de las rocas y la suciedad
- En aluminio
- Disponible en acabados cepillado o negro

DESCRIPCIÓN	N.° ART.
PARA ROYAL ENFIELD 650 INTERCEPTOR 17-20	
Aluminio cepillado	0506-1604
Aluminio con recubrimiento electroestático en negro	0506-1611

DESCRIPCIÓN	N.° ART.
PARA SUZUKI SV650 16-19	
Aluminio cepillado	0506-1224
Aluminio con recubrimiento electroestático en negro	0506-1225

MOOSE RACING

CUBRECÁRTERES DE ALUMINIO

- Protección de partes vitales del motor y carcasas de las rocas y la suciedad
- Anodizado transparente para proteger contra la corrosión y una estética atractiva
- Cubrecárter en aluminio 5052-H32 de 5 mm ($^{3}/_{16}$") (algunos de 4 mm (0,160"))
- Su lado inferior liso no se engancha al pasar por encima de troncos
- Orificio de drenaje de aceite en todos los modelos que lo requieran
- Abrazaderas de acero al cromo molibdeno tratado térmicamente que fijan el cubrecárter de forma segura
- Incluido todo el herraje de montaje necesario

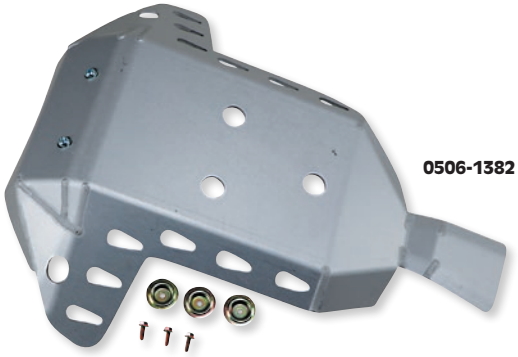

TABLA DE APLICACIONES

APLICACIONES	N.º ART. CUBRECÁRTER
BMW	
F850GS 19-21	0506-1385
F850GS Adventure 19-21	0506-1384

APLICACIONES	N.º ART. CUBRECÁRTER
BMW (CONT.)	
R1250GS 19-21	0506-1382

SHOW CHROME ACCESSORIES

CUBRECÁRTERES





- En aluminio de 1 mm de grosor y diseñados en dos piezas para facilitar el acceso al filtro de aceite
- Protección estilizada de los bajos
- El principal objetivo de un cubrecárter es proteger las partes más débiles de los bajos, como el depósito de refrigerante, pero también estilizar las líneas de los bajos
- Proporcionan un flujo de aire con menos turbulencias y reducen la resistencia aerodinámica y las sacudidas del viento a velocidades de autovía
- Con un patrón de orificios especial que aumenta la ventilación para una mejor circulación del aire
- Filos suavizados para que no sean afilados
- Disponible en acabado anodizado negro o aluminio

APLICACIONES	N.° ART.
HONDA	
GL1500 88-00	0521-1165
GL1800 01-17/GL1800 Valkyrie 14-17, F6B 13-16 (negro anodizado)	0521-1059

APLICACIONES	N.° ART.
HONDA (CONT.)	
GL1800 01-17/GL1800 Valkyrie 14-16, F6B 13-16	0521-1054



SHOW CHROME ACCESSORIES

PLACA ANTIARAÑAZOS

PARA CAN-AM RYKER 19-21

- Añada protección y un aspecto más agresivo al carenado inferior delantero de su Can-Am Ryker
- Fabricadas en aluminio de calidad aeronáutica
- Contribuye a desviar la suciedad del radiador y a proteger su carenado inferior de los arañazos de la acera o del bordillo
- Acabado negro satinado
- Se puede deslizar hacia adelante 1" con los soportes OEM existentes y el herraje adicional de acero inoxidable incluido

DESCRIPCIÓN	N.° ART.
Placa antiarañazos	0521-1811

Todos los nºs de artículo en MAGENTA son nuevos para 2021



0505-1560



0530-1414



0530-1415

RIVCO

CUBRECÁRTER Y PARAGOLPES

PARA CAN-AM SPYDER RT 14-18

- El paragolpes ayuda a evitar que el frontal y los bajos sufran daños
- Paragolpes fabricado en tubo de acero con 3 mm ($^1/_8$") de pared
- Cubrecárter fabricado en aluminuo calibre 16
- Instalación con tornillos

DESCRIPCIÓN	N.° ART.
Cubrecárter	0505-1560

DESCRIPCIÓN	N.° ART.
Paragolpes cromado	0530-1414

DESCRIPCIÓN	N.° ART.
Paragolpes negro	0530-1415

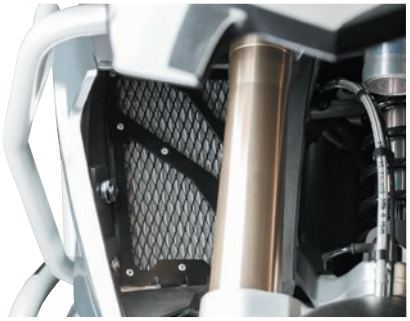

1904-0206



1904-0208



1904-0203

SW-MOTECH®

PROTECTORES DE RADIADOR

- Protección extra contra la suciedad
- Fabricado en aluminio resistente
- No obstruye el paso de aire al radiador
- Acabado en pintura electroestática color negro para proteger contra la corrosión
- Se monta fácilmente en los puntos de fijación originales
- Herraje de montaje incluido

APLICACIONES	N.° ART.
BMW	
R1200GS LC 13-16	1904-0206
R1200GS LC/LC Rally 16-20	1904-0207
R1250GS 18-20	1904-0207

APLICACIONES	N.° ART.
KAWASAKI	
Z900 RS/Cafe 17-20	1904-0240
Versys 1000 12-18	1904-0208
Versys 1000 18-20	1904-0209

APLICACIONES	N.° ART.
SUZUKI	
SV650 ABS 15-20	1904-0203[1]
SV650X 18-20	1904-0203[1]
V-Strom 04-10	1904-0239

[1] Plata.



1904-0204



1904-0205

SW-MOTECH®

PROTECTORES RADIADOR ACEITE

- Protege el radiador de la gravilla y la suciedad
- Fabricados con una aleación de aluminio extrarresistente
- Fácil de montar

APLICACIONES	N.° ART.
BMW	
S1000XR 15-20	1904-0204

APLICACIONES	N.° ART.
BMW (CONT.)	
R1200GS 09-12	1904-0205

APLICACIONES	N.° ART.
BMW (CONT.)	
R1200GS Adventure 08-13	1904-0205



1904-0260



1904-0271



1904-0255

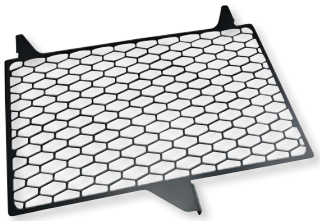

1904-0268

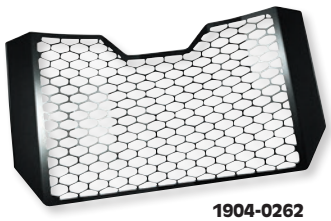

1904-0262

ZIEGER

PROTECTORES DE RADIADOR

- Contribuye a proteger los componentes críticos frente a cualquier daño
- Fabricados en resistente acero inoxidable de color negro
- Fáciles de instalar; se ajustan a la perfección - no hace falta realizar modificaciones

APLICACIONES	N.° ART.
BMW	
G310GS 17-19	1904-0276
F800R 15-19	1904-0275
R1200GS LC 15-18	1904-0260
R1200R LC 15-18	1904-0269
DUCATI	
Multistrada 950 17-18	1904-0277
HONDA	
CB125R 18-19	1904-0271
CB650F14-16	1904-0278
CB650R 19-	1904-0261
CB1000R 18-19	1904-0257
CRF1000L Africa Twin 16-19	1904-0267

APLICACIONES	N.° ART.
HUSQVARNA	
401 Vitpilen 18-19	1904-0270
401 Svartpilen 18-19	1904-0270
KAWASAKI	
Z650 17-19	1904-0255
Z900 17-19	1904-0256
Z900RS 18-	1904-0259
Versys 1000 17-18	1904-0263
KTM	
690 Duke 12-19	1904-0265
690 Duke R 13-19	1904-0265
790 Duke 18-19	1904-0274
1290 Super Duke R 14-19	1904-0272

APLICACIONES	N.° ART.
SUZUKI	
SV650 16-19	1904-0258
DL650 V-Strom 12-19	1904-0273
GSX-S 750 17-19	1904-0268
YAMAHA	
XSR700 16-19	1904-0251
MT-07 Tracer	1904-0254
MT-09 17-18	1904-0266
MT-09 Tracer 15-19	1904-0252
XSR900 16-18	1904-0264
MT-10 16-18	1904-0262

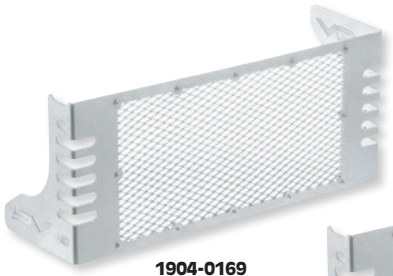

1904-0169

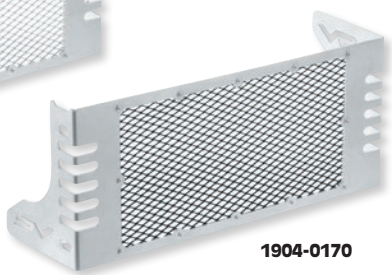

1904-0170

1904-0171

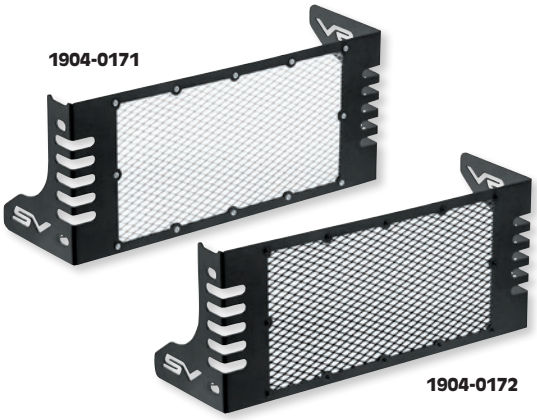

1904-0172



1904-0189



1904-0190

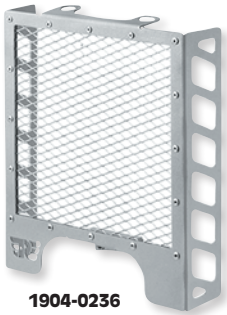

1904-0236

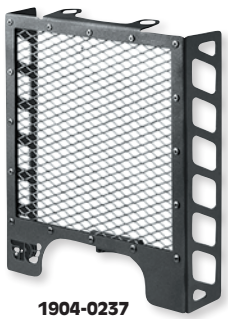

1904-0237

C·RACER

PROTECTORES DE RADIADOR

- Protege el radiador contra daños
- De fácil instalación

PARA SUZUKI SV650 16-19

COLOR PERIFÉRICO/COLOR CENTRAL	N.° ART.
Plata/plata	1904-0169
Plata/negro	1904-0170

COLOR PERIFÉRICO/COLOR CENTRAL	N.° ART.
Negro/plateado	1904-0171
Negro/negro	1904-0172

PARA YAMAHA XSR700 16-20

DESCRIPCIÓN	N.° ART.
Protección de radiador con protectores laterales	1904-0189
Protector de radiador	1904-0190

PARA ROYAL ENFIELD 650 INTERCEPTOR 17-20

DESCRIPCIÓN	N.° ART.
Acero inoxidable	1904-0236

DESCRIPCIÓN	N.° ART.
Negro	1904-0237

Todos los nºs de artículo en MAGENTA son nuevos para 2021



2020-0369

CUBIERTAS RADIADOR

- Fabricadas en acero cromado de primera calidad
- Con diseños a láser para combinar con el look de su moto
- Oculta las soldaduras y los herrajes del radiador
- Ajuste de precisión

APLICACIONES	N.° ART.
HONDA	
VT750CS Shadow/Aero 04-16	**2020-0369**
VT1300CR/CS/CT Stateline/ Sabre/Interstate 10-16	**1904-0081**

APLICACIONES	N.° ART.
YAMAHA	
XVS1300 Custom/Stryker 11-18	**1904-0082**

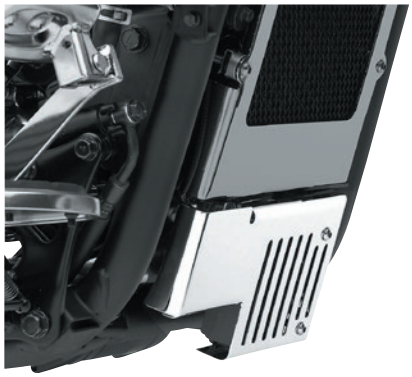

TAPA EMBELLECEDOR REGULADOR

FOR KAWASAKI VN900 VULCAN/CLASSIC/CUSTOM/ LIGHT TOURER 06-19

- Añade un ajuste y apariencia personalizados
- Fabricada en acero cromado; proporciona un ajuste de precisión

DESCRIPCIÓN	N.° ART.
Tapa embellecedor regulador	**2112-0256**

1904-0084



REJILLAS DE RADIADOR

- En acero cromado de alta calidad según sea necesario
- Sustituyen las cubiertas de plástico OEM de serie
- A la venta por unidad

APLICACIONES	ESTILO	N.° ART.
HONDA		
VT1300CR/CS/CT Sabre/Stateline/Interstate 10-14	Cromado	**1904-0084**[1]
VT1300XC Fury 10-17	Cromado	**1904-0083**[1]

APLICACIONES	ESTILO	N.° ART.
KAWASAKI		
VN1500 Classic 96-98	Águila cromada	**0504-0349**

[1] En plástico ABS.



REJILLA DE RADIADOR

PARA HONDA GL1500 GOLD WING 88-00

- Esta rejilla de radiador cromada añade un toque elegante al frontal de su moto
- Instrucciones de montaje y herraje necesario incluido

DESCRIPCIÓN	N.° ART.
Rejilla de radiador	**DS-719980**





TAPA DE RADIADOR

- Fabricado en aluminio con fresado CNC
- Se instala de forma rápida y fácil, y le da un look más llamativo a su moto
- Con cuatro aros de colores (dorado, plateado, azul y rojo) que puede insertar a su gusto

APLICACIONES	N.° ART.
DUCATI	
Monster 821/Dark/Stripe 14-	**1903-0025**
Monster 1200/S 14-	**1903-0025**

APLICACIONES	N.° ART.
DUCATI (CONT.)	
Monster 1200 R 16-	**1903-0025**

APLICACIONES	N.° ART.
YAMAHA	
MT-10 16-	**1903-0025**

Todos los nos de artículo en **MAGENTA** son nuevos para 2021

SW-MOTECH

PROTECTORES FOCO DELANTERO

- Protección para focos delanteros de serie
- Construcción robusta de acero
- No incide en el haz de luz
- Acabado pulverizado color negro
- De fácil instalación; incluye el herraje necesario

2001-2256





2001-2255

APLICACIONES	N.° ART.
BMW	
F700/800 GS 12-20	2001-2256
F750/850 GS 18-20	2001-2259
F800GS Adventure 13-20	2001-2256
F850GS Adventure 18-20	2001-2338
R nineT 14-20	2001-2257
R nineT Pure/SCrambler 16-20	2001-2257
R1200GS 08-12	2001-2337
R1200GS LC/LC Adventure 13-20	2001-2258
R1200GS LC Rally 16-20	2001-2258
R1250GS/GS Adventure 18-20	2001-2258

APLICACIONES	N.° ART.
HONDA	
CRF1000L Adventure Sport 18-20	2001-2296
KAWASAKI	
Z900RS 17-20	2001-2339
SUZUKI	
SV650 ABS 15-20	2001-2254
SV650X 18-20	2001-2254
V-Strom 1050 19-20	2001-2336
TRIUMPH	
Tiger 800/XC 10-14	2001-2260
Tiger 800 XC/XCx/XCa/XR/XRx/XRt 15-20	2001-2260

APLICACIONES	N.° ART.
TRIUMPH (CONT.)	
Scrambler 1200 XC/XE 18-20	2001-2341
Tiger 1200 XR/XRt 18-20	2001-2260
Tiger 1200 XCx/XRx 18-20	2001-2340
Tiger Explorer/XC 11-15	2001-2260
Tiger Explorer XCx/XCa/ XR/XRx/XRt 15-17	2001-2260
YAMAHA	
Tenere 700 19-20	2001-2287
XSR700 16-20	2001-2255
XSR700 X Tribute 19-20	2001-2255

SW-MOTECH

PROTECCIONES PARA LUCES EVO

- Compatible con luces largas/de carretera y luces antiniebla SW-Motech EVO
- Protege la carcasa de las luces
- Fácil de instalar
- Fabricadas en acero inoxidable resistente a la corrosión
- Con un elegante acabado cepillado
- Logotipo SW-Motech marcado a láser
- Incluye dos protecciones, instrucciones de montaje y todo el herraje necesario



DESCRIPCIÓN	N.° ART.
Protecciones para luces EVO	2040-2591

C·RACER

PROTECCIÓN FARO

- Protege el foco delantero frente a daños
- Metal con recubrimiento electrostático en negro
- Pantalla Plexiglass

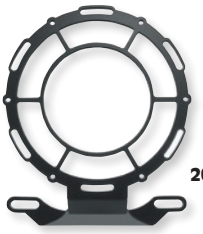

2001-1564





2001-1865

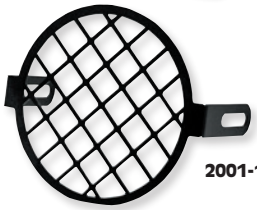

2001-1734

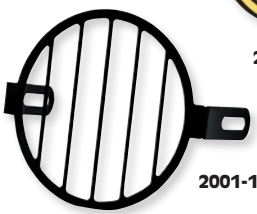

2001-1735

DESCRIPCIÓN	N.° ART.
PARA ROYAL ENFIELD INTERCEPTOR 650 17-20	
Tipo C	2001-2319
PARA SUZUKI SV650 16-19	
Tipo A	2001-1564

DESCRIPCIÓN	N.° ART.
PARA YAMAHA SR700 16-20	
Tipo B	2001-1865
UNIVERSAL	
Tipo C	2001-1734

DESCRIPCIÓN	N.° ART.
UNIVERSAL (CONT.)	
Tipo D	2001-1735

C·RACER

SOPORTE DE VELOCÍMETRO

PARA YAMAHA XSR700 16-20

- Permite reubicar el velocímetro por encima del faro
- Fabricado en hierro y plástico ABS con recubrimiento por electrodeposición
- Instrucciones de montaje incluidas



DESCRIPCIÓN	N.° ART.
Soporte de velocímetro	2210-0537

Todos los nºs de artículo en MAGENTA son nuevos para 2021


2001-0687


2001-0683

MOOSE RACING

PROTECTORES FOCO DELANTERO

- Fabricado en acero dulce y metal expandido
- Esta protección protege el foco delantero contra las piedras, etc. que salen despedidas
- Acabado en pintura electrodepositada color negro mate
- Ligero con poca reducción de la luz
- Instalación sencilla con todo el herraje de montaje incluido

APLICACIONES	N.° ART.
BMW	
F650GS 04-07	**2001-0687**
G650GS 08-16	**2001-0687**
HONDA	
XR650L 94-18	**2001-0685**
KAWASAKI	
KLR250 87-07	**2001-0692**

APLICACIONES	N.° ART.
KAWASAKI (CONT.)	
KL250 Sherpa 00-03/09-10	**2001-0693**
KLR650 87-07	**2001-0691**
KLR650 08-18	**2001-0785**
SUZUKI	
DR350 90-99	**2001-0690**
DR-Z400S 00-18	**2001-0688**

APLICACIONES	N.° ART.
SUZUKI (CONT.)	
DR650SE 96-18	**2001-0689**
YAMAHA	
TW200 87-18	**2001-0682**
XT225 92-07	**2001-0681**
WR250R 08-18	**2001-0683**
XT600 84-90	**2001-0684**



SHOW CHROME ACCESSORIES

REJILLA INFERIOR PARA FOCO DELANTERO

PARA HONDA GL1500 GOLD WING 88-00

- Rejilla inferior para foco delantero OEM de recambio directo para el modelo GL1500
- Fabricada en plástico ABS
- Acabado cromado
- A la venta por unidad

DESCRIPCIÓN	N.° ART.
Rejilla inferior para foco delantero	**2001-2277**


2001-1824

SHOW CHROME ACCESSORIES

PROTECTORES DE FOCOS DELANTERO LAMPGARD™

- Es inevitable que más tarde o temprano algún foco delantero resulte dañado por una piedra o suciedad de la carretera
- La mejor opción para evitar el considerable gasto de tener que sustituir un foco delantero es protegerlo de cualquier objeto extraño con los resistentes protectores LampGard™
- Instalación con velcros resistentes al calor y fácilmente desmontables para su limpieza
- A la venta en parejas

APLICACIONES	N.° ART.
CAN-AM	
RT 10-19	**2001-2278**
HONDA	
GL1800 Gold Wing 18-19	**2001-1824**


2001-2280

SHOW CHROME ACCESSORIES

MOLDURA PARA EL BORDE DEL FOCO DELANTERO

PARA HONDA GL1800 GOLD WING 01-17

- Sustituya el anodino plástico OEM de color negro texturizado del borde del foco delantero
- Se instala fácilmente en el espacio existente
- Fabricada en plástico ABS

DESCRIPCIÓN	N.° ART.
Cromado	**2001-2279**

DESCRIPCIÓN	N.° ART.
Cromado c/ LED	**2001-2280**



2350-0523



2350-0524

DEFLECTORES LATERALES

- Reduce la presión del aire en los hombros y en los brazos para maximizar la comodidad en los trayectos largos
- 4mm de grosor
- A la venta por parejas



2350-0526

APLICACIONES	COLOR	N.° ART.
BENELLI		
TRK 502/X 17-19	Transparente, sobredimensionado	2350-0523[1]
	Ahumado, sobredimensionado	2350-0524[1]
BMW		
F750GS/F850GS 18-20 (excepto Adventure)	Transparente	2350-0527[2]
	Ahumado	2350-0528[2]
	Ahumado oscuro	2350-0529[2]
R1150GS/Adventure (excepto modelos con enchufe lateral de 12 V)	Transparente	2350-0516
	Ahumado	2350-0517
R1150GS/Adventure (solo para modelos con enchufe lateral de 12 V)	Transparente	2350-0518
	Ahumado	2350-0519
R1200GS Adventure 13-18	Transparente	2350-0511
	Ahumado	2350-0512
	Ahumado oscuro	2350-0513
	Negro mate	2350-0525
BMW (CONT.)		
R1200GS Adventure 13-18 (CONT.)	Transparente, sobredimensionado	2350-0520
	Ahumado, sobredimensionado	2350-0521
	Ahumado oscuro, sobredimensionado	2350-0522
	Negro mate, sobredimensionado	2350-0526
R1250GS Adventure 18-20	Transparente	2350-0511
	Ahumado	2350-0512
	Ahumado oscuro	2350-0513
	Negro mate	2350-0525
	Transparente, sobredimensionado	2350-0520
	Ahumado, sobredimensionado	2350-0521
	Ahumado oscuro, sobredimensionado	2350-0522
	Negro mate, sobredimensionado	2350-0526

[1] Tornillos de montaje incluidos.
[2] Para los modelos F750GS, es obligatorio sustituir el soporte de montaje por el modelo F850GS OEM de BMW.

DEFLECTORES DE AIRE CENTRALES

- Reduce la presión del aire para incrementar la comodidad en los trayectos largos
- Instalación rápida y sencilla
- A juego con las cúpulas parabrisas WRS para un look homogéneo (de venta por separado; consultar las páginas 265-267)



2350-0515

APLICACIONES	COLOR	N.° ART.
BMW		
R1200GS/Adventure 13-17	Ahumado	2350-0514
BMW (CONT.)		
R1200GS/Adventure 13-17 (CONT.)	Negro mate	2350-0515



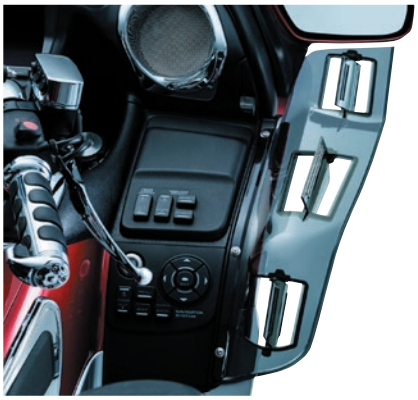



KURYAKYN

DEFLECTORES DE AIRE VENTILADOS DRAGON WINGS™

PARA HONDA GL1800 GOLD WING 01-17, F6B 12-16 (TODOS)

- Proporcionan una protección completa frente al viento desde los retrovisores hasta los laterales inferiores de la pantalla parabrisas
- El flujo de aire se puede dirigir hacia el conductor o el pasajero, o en dirección contraria, con tres deflectores de aire ajustables en cada lado
- Su mecanismo de resorte mantiene las rejillas de ventilación en posición; se ajustan fácilmente a mano
- Fabricados en policarbonato con revestimiento duro con tintado oscuro
- A la venta en parejas

NOTA: No aplicar Rain-X, o cualquier otro producto de limpieza o protección con amoniaco, sobre este producto.

DESCRIPCIÓN	N.° ART.
Deflectores de aire Dragon Wings™	2350-0391

Todos los nos de artículo en MAGENTA son nuevos para 2021





KURYAKYN

DEFLECTORES DE AIRE

PARA HONDA GL1800 GOLD WING 18-20

- Cierre las tomas de aire para dirigir el flujo de aire alrededor del carenado y el piloto, y reducir las turbulencias en la cabina o bloquear el aire frío, o ábralas para disfrutar de una refrescante brisa en los días más calurosos
- Se puede ajustar en múltiples posiciones de forma segura, de modo que el flujo de aire se dirige exactamente donde desea, al tiempo que el deflector se funde perfectamente con el carenado delantero de su Gold Wing
- Mecanismo cargado por muelle para un ajuste seguro
- Estructura en ABS duradero y policarbonato resistente a los golpes
- Ahumado oscuro para más estilo
- A la venta por parejas

DESCRIPCIÓN	N.° ART.
Deflectores de aire	2350-0507



KLOCK Werks

DEFLECTORES BASTIDOR INTERMEDIO

PARA HONDA GOLD WING 01-17

- Diseñados para añadir confort y estabilidad a los conductores de Gold Wing
- Ajustables y diseñadas para usar el aire que circula por el carenado de la motocicleta de forma más efectiva en prácticamente cualquier situación
- En posición abierta conducen el aire más caliente hacia al torso del conductor y en posición cerrada dirigen la mayor parte del aire frío lejos de la posición del conductor
- Puede usarse con el parabrisas Klock Werks Flare™ para Gold Wings y los deflectores Mirror Wings para un control definitivo del aire
- A la venta en parejas

DESCRIPCIÓN	N.° ART.
Deflectores bastidor intermedio	0504-0324



2350-0500



2350-0501

SHOW CHROME ACCESSORIES

DEFLECTORES DE VIENTO SUPERIORES E INFERIORES

- Deflectores superiores e inferiores con panel de ventilación móvil que se puede ajustar para dirigir el aire hacia el conductor
- El deflector superior de 95 mm x 25 cm (3¾" x 9¾") se monta debajo del retrovisor con un soporte articulado especial que ofrece 125° de ajuste y permite plegar el retrovisor completamente
- El deflector inferior alargado de 11,5 cm x 42 cm (4½" x 16½") ofrece 110° de ajuste
- Fácil de montar
- A la venta en parejas

APLICACIONES	POSICIÓN	DESCRIPCIÓN	N.° ART.
HONDA			
GL1800 Gold Wing 01-17	Arriba|Superior	Magenta	2331-0157
	Inferior	Magenta	2331-0156
	Inferior	Ahumado oscuro	2331-0164

APLICACIONES	POSICIÓN	DESCRIPCIÓN	N.° ART.
HONDA (CONT.)			
GL1800 Gold Wing 18-20	Arriba|Superior	Ahumado oscuro	BB-52-665-U
	Arriba|Superior	Ahumado oscuro	2350-0500
	Inferior	Ahumado oscuro	2350-0501

SHOW CHROME ACCESSORIES

DEFLECTORES DE VIENTO PERFILADOS SERIE 500

PARA HONDA GL1500 GOLD WING 88-00

- Deflectores de viento perfilados que siguen exactamente el perfil del carenado para redirigir el viento de forma inmejorable
- Acabado ahumado tintado
- Incluye herrajes cromados
- A la venta en parejas



DESCRIPCIÓN	N.° ART.
Deflectores de viento perfilados Serie 500	DS-710392

DEFLECTORES DE AIRE

PARA CAN-AM SPYDER RT 10-19

SHOW CHROME ACCESSORIES

- Los deflectores de aire superiores son un accesorio de confort de uso obligado
- Se montan sencillamente en los deflectores OEM con herrajes cromados que esencialmente amplían los deflectores OEM a deflectores que funcionan de verdad
- Los deflectores de aire permiten controlar el flujo de aire derivándolo lejos del conductor o dirigiéndolo directamente a la zona del conductor cuando se ajusta a 130° para mantener al conductor fresco
- Dimensiones: 10 cm x 18 cm (4" x 7")
- Fabricado en plástico acrílico transparente a juego con el OEM
- A la venta en parejas



DESCRIPCIÓN	N.° ART.
Deflectores de aire	2350-0416



PARTS UNLIMITED

EMBELLECEDOR DE PARABRISAS

PARA HONDA GL1800 GOLD WING 01-10

- Embellecedor cromado que resalta otros elementos pintados o cromados
- Se instala fácilmente con herrajes de serie (OEM)

DESCRIPCIÓN	N.° ART.
Embellecedor de parabrisas	DS-710285



SHOW CHROME ACCESSORIES

EMBELLECEDOR PARA PARABRISAS

PARA HONDA GL1800 GOLD WING 01-17

- Moldura embellecedora para parabrisas de estilo cromado
- Se instala rápidamente para sustituir la versión pintada OEM
- Junta de goma para el parabrisas ya instalada

DESCRIPCIÓN	N.° ART.
Embellecedor para parabrisas	2313-0296



KURYAKYN

EMBELLECEDORES PARA PARABRISAS OMNI

PARA HONDA GL1800 GOLD WING 18-20

- Plástico ABS moldeado por inyección con resistente acabado cromado
- Diseño depurado que complementa el estilo de la nueva Gold Wing
- Repuesto directo del modelo de serie; reutiliza los remaches del anillo de retención de serie
- A la venta por parejas

DESCRIPCIÓN	N.° ART.
Embellecedores para parabrisas Omni	2350-0508



0504-0283

FUNDA CARENADO DELANTERO

HOPNEL

- Un atractivo accesorio protector diseñado para reducir las marcas que dejan los golpes, los impactos de gravilla y los insectos en el carenado y el maletero delanteros en los Can-Am RT
- Juego de dos piezas para el carenado y el maletero delanteros con una funda a medida para el maletero delantero y un protector cosido a medida para la parte inferior del deflector delantero
- Este juego reduce considerablemente las marcas y arañazos que los Can-Am RT sufren en carretera y proporciona un depurado look negro al frontal
- Tanto la funda superior como el protector inferior encajan en el borde del maletero delantero y se sujetan con una cinta cosida y un gancho adhesivo especial

APLICACIONES	N.° ART.
CAN-AM	
Spyder RT 14-18	0504-0283
RT 10-13	0504-0287



SHOW CHROME ACCESSORIES

EMBELLECEDORES CROMADOS TOMAS DE AIRE DE CARENADO

PARA HONDA GL1800 GOLD WING 12-17/F6B 13-16

- Brillante embellecedor cromado para el carenado OEM
- Montaje sencillo con cinta doble cara ya fijada en el embellecedor
- A la venta en parejas

DESCRIPCIÓN	N.° ART.
Embellecedores cromados tomas de aire de carenado	0521-1048



KURYAKYN

EMBELLECEDORES EYEBROW

PARA HONDA GL1800, GL1800 F6B 12-17

- Este embellecedor proporciona el toque cromado perfecto a la pantalla parabrisas superior
- Fabricado en ABS cromado ligero
- Se aplica despegando la lámina de protección y pegándolo

DESCRIPCIÓN	N.° ART.
Embellecedor Eyebrow	0521-1055

Todos los nos de artículo en MAGENTA son nuevos para 2021



KURYAKYN

MOLDURA CARENADO DELANTERO

PARA HONDA GL1800 GOLD WING 01-10

- Se instala fácilmente y proporciona un look fabuloso
- A la venta por unidad

DESCRIPCIÓN	N.° ART.
Moldura de entrada de aire	0521-0320





SHOW CHROME ACCESSORIES

MOLDURA SUPERIOR E INFERIOR DE CARENADO

PARA HONDA GL1500 GOLD WING 88-01

- Brillante embellecedor cromado para montar en lugar de las molduras OEM pintadas para un extraordinario look custom
- El embellecedor superior enlaza con el embellecedor del retrovisor y el embellecedor inferior
- El embellecedor inferior incluye tapones cromados

DESCRIPCIÓN	N.° ART.
Embellecedor superior	0521-1295

DESCRIPCIÓN	N.° ART.
Embellecedor inferior	0521-1293



SHOW CHROME ACCESSORIES

REJILLAS LUZ POSICIÓN CARENADO

PARA HONDA GL1500 GOLD WING 88-00

- Estas atractivas rejillas cromadas son una opción ideal para sustituir las aburridas tiras de plástico que rodean las luces de posición en el carenado

DESCRIPCIÓN	N.° ART.
Rejillas luz posición carenado	0521-1400



KURYAKYN

MOLDURA LATERAL PARA PANTALLAS PARABRISAS

PARA HONDA GL1500 GOLD WING 88-00, GL1500C F6C/VALKYRIE 97-03

- Sus bordes redondeados cromados combinan a la perfección con las líneas de la pantalla parabrisas
- Su ajuste es similar al de serie, lo que permite utilizar reflectores o luces accesorias OEM
- Sus anclajes especiales y las tapas de tornillo cromadas "Hot Spot" dan el toque final a esta maravillosa moldura

DESCRIPCIÓN	N.° ART.
Moldura lateral para carenado	DS-719803



SHOW CHROME ACCESSORIES

MOLDURA CARENADO

PARA HONDA GL1800 GOLD WING 01-10

- Reforzada para evitar la rotura

DESCRIPCIÓN	N.° ART.
Moldura carenado	BB52643



SHOW CHROME ACCESSORIES

TAPAS CROMADAS CARENADO INFERIOR

PARA HONDA GL1500 GOLD WING 88-00

- Tapas cromadas para sustituir las tapas OEM
- Se venden por parejas

DESCRIPCIÓN	N.° ART.
Tapas cromadas carenado inferior	DS-719928

ESCAPES
BOLSAS & EQUIPAJE
FUNDAS & SEGURIDAD
ACCESORIOS GENERALES
PARABRISAS
CARENADOS & CARROCERÍA
ASIENTOS & RESPALDOS
MANILLARES & MANDOS MANUALES
ESTRIBERAS & MANDOS DE PIE
ILUMINACIÓN
ELÉCTRICO & INSTRUMENTACIÓN
CORONAS & PIÑONES
CADENAS & CORREAS TRANSMISIÓN
RUEDAS & ACCESORIOS
FRENOS
SUSPENSIÓN
MOTOR
ALIMENTACIÓN DE MOTOR
AUDIO/VIDEO & SOPORTES
ACCESORIOS PARA PILOTO
TORNILLERÍA & ARTÍCULOS PROMOCIONALES
ÍNDICE







KURYAKYN

EMBELLECEDORES TOMA DE AIRE

PARA HONDA GL1800 GOLD WING 03-10

- Transforma las tomas de aire negras de la pantalla parabrisas y les da un toque cromado
- Sencilla aplicación adhesiva
- A la venta en parejas

DESCRIPCIÓN	N.° ART.
Embellecedores toma de aire	2350-0020

SHOW CHROME ACCESSORIES

SALIDAS DE AIRE CALIENTE

PARA HONDA GL1500 GOLD WING 88-00

- Recambios en ABS cromado para las salidas de aire OEM en plástico negro
- Fijación sencilla por presión

DESCRIPCIÓN	N.° ART.
Salidas de aire caliente	0521-0214





SALIDAS DE AIRE SUPERIORES E INFERIORES CROMADAS

PARA HONDA GL1800 GOLD WING 01-12

SHOW CHROME ACCESSORIES

- Sustituya las salidas de aire OEM en plástico negro con estas salidas en plástico ABS cromado
- Fijación sencilla por presión
- A la venta por parejas de salidas superiores y salidas inferiores

DESCRIPCIÓN	N.° ART.
Superior (01-05)	BB52684

DESCRIPCIÓN	N.° ART.
Inferior (01-12)	BB52642





SHOW CHROME ACCESSORIES

SALIDAS DE AIRE FRESCO CARENADO INFERIOR

PARA HONDA GL1500 GOLD WING 88-00

- Recambio a OEM de gran precisión
- Acabado cromado para una imagen increíble
- Montaje sencillo a presión
- A la venta en parejas

DESCRIPCIÓN	N.° ART.
Salidas de aire fresco carenado inferior	DS719986





SHOW CHROME ACCESSORIES

TOMAS DE AIRE PARA PARABRISAS

PARA HONDA GL1800 GL1800 GOLD WING 01-17

- Compatible con parabrisas OEM
- Equipado con cuatro ranuras antivaho en la parte superior que incrementan la entrada de aire
- Su diseño se ajusta a la curvatura de los parabrisas GL1800
- La maneta de cinco posiciones permite seleccionar la posición fácilmente
- Es necesario recortar un orificio; se fijan con los tornillos de montaje que vienen adjuntos

DESCRIPCIÓN	N.° ART.
Tintado	2313-0295

DESCRIPCIÓN	N.° ART.
Transparente	2313-0299

Todos los nºs de artículo en MAGENTA son nuevos para 2021

SHOW CHROME ACCESSORIES



REJILLAS EMBELLECEDORAS TOMA DE AIRE

PARA HONDA GL1800 GOLD WING 01-10

- De diseño similar a la tomas de aire superiores del carenado
- Encajan en las tomas de aire
- Montaje con cinta adhesiva de doble cara

DESCRIPCIÓN	N.° ART.
Rejillas embellecedoras toma de aire	BB52620



EMBELLECEDORES LATERALES CROMADOS

PARA HONDA GL1800 GOLD WING 01-10

- Embellecedores en plástico ABS cromado que añaden un toque de distinción a las tomas de aire laterales
- Montaje con cinta adhesiva de doble cara
- A la venta en parejas

DESCRIPCIÓN	N.° ART.
Embellecedores laterales cromados	0521-0216

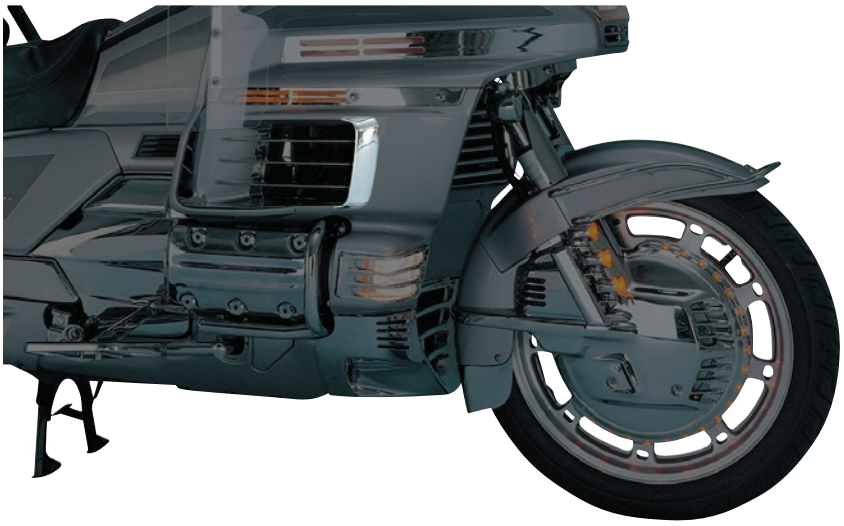

MOLDURA PARA TOMA DE AIRE LATERAL EN CARENADO

PARA HONDA GL1500 GOLD WING 88-00

- Moldura para toma de aire lateral en carenado fabricada en plástico ABS cromado
- Ilumina la zona frente a las lamas laterales

DESCRIPCIÓN	N.° ART.
Moldura para toma de aire lateral en carenado	2331-0154



EMBELLECEDOR PARA TOMA DE AIRE VERTICAL

PARA HONDA GL1800 GOLD WING 12-17 (EXCEPTO F6B)

- Mejore el aspecto de la toma de aire vertical con este embellecedor fabricado en plástico ABS cromado
- Se fija fácilmente con la cinta de doble cara incluida

DESCRIPCIÓN	N.° ART.
Embellecedor para toma de aire vertical	2331-0155



DEFLECTOR DE AIRE VERTICAL

PARA HONDA GL1800 GOLD WING 12-17 (EXCEPTO F6B)

- Aumenta la seguridad y la visibilidad
- Añade un toque ámbar y cromado a la toma de aire vertical de su Gold Wing
- Incluye un elegante embellecedor cromado que se coloca sobre la toma de aire vertical no funcional

DESCRIPCIÓN	N.° ART.
Deflector de aire vertical	0502-0566

ESCAPES
BOLSAS & EQUIPAJE
FUNDAS & SEGURIDAD
ACCESORIOS GENERALES
PARABRISAS
CARENADOS & CARROCERÍA
ASIENTOS & RESPALDOS
MANILLARES & MANDOS MANUALES
ESTRIBERAS & MANDOS DE PIE
ILUMINACIÓN
ELÉCTRICO & INSTRUMENTACIÓN
CORONAS & PIÑONES
CADENAS & CORREAS TRANSMISIÓN
RUEDAS & ACCESORIOS
FRENOS
SUSPENSIÓN
MOTOR
ALIMENTACIÓN DE MOTOR
AUDIO/VIDEO & SOPORTES
ACCESORIOS PARA PILOTO
TORNILLERÍA & ARTÍCULOS PROMOCIONALES
ÍNDICE



DEFLECTORES PARA RETROVISOR
PARA HONDA GL1800 GOLD WING 01-17

- Aumento del resguardo aerodinámico del conductor con los deflectores completamente cerrados
- Controle el flujo del aire girando los deflectores hacia la posición abierta para un confort máximo del piloto
- Instalación con un tornillo en la parte inferior de los retrovisores
- Disponibles en transparente
- Diseñados a juego con el parabrisas Klock Werks Flare, aunque son compatibles con cualquier tipo de parabrisas

DESCRIPCIÓN	N.° ART.
Deflectores para retrovisor	2331-0143



CARCASAS DE RETROVISOR
PARA HONDA GL1800 GOLD WING 01-13

- Las carcasas de retrovisor de plástico cromado añaden un característico toque personal
- Diseñadas para sustituir la carcasa de retrovisor OEM
- Utiliza los componentes de serie del retrovisor
- A la venta en parejas

DESCRIPCIÓN	N.° ART.
Carcasas de retrovisor	0641-0058



EMBELLECEDORES DE RETROVISOR BEAR CLAW
PARA HONDA GL1800 GOLD WING 01-17, GL1800B (SC68)

- Embellecedor cromado de aspecto agresivo con un look fantástico desde cualquier ángulo
- Sencilla aplicación adhesiva
- Se venden por pares

DESCRIPCIÓN	N.° ART.
Embellecedores de retrovisor Bear Claw	0641-0088



EMBELLECEDORES PARTE POSTERIOR RETROVISOR
PARA HONDA GL1800 GOLD WING 01-17

- Rejillas en plástico ABS cromado que circunda la lente de los intermitentes en la parte posterior de los espejos retrovisores
- Montaje con cinta adhesiva de doble cara (incluida)
- A la venta en parejas

DESCRIPCIÓN	N.° ART.
Embellecedores parte posterior retrovisor	0641-0009



MOLDURA DE RETROVISOR CON VISERA
PARA HONDA GL1800 GOLD WING 01-17

- Moldura para retrovisor en plástico ABS cromado que evita el resplandor del sol en el espejo
- Montaje con cinta adhesiva de doble cara (incluida)
- A la venta en parejas

DESCRIPCIÓN	N.° ART.
Moldura de retrovisor con visera	0641-0010

Todos los nºs de artículo en MAGENTA son nuevos para 2021



TAPAS CROMADAS SOPORTE DE RETROVISOR

PARA HONDA GL1500 GOLD WING 88-00

- Tapas para sustituir las molduras que fijan los fuelles de goma a los retrovisores
- Acabado en brillante cromado ideal con cualquier color
- A la venta en parejas

DESCRIPCIÓN	N.° ART.
Tapas cromadas soporte de retrovisor	DS-719922



EMBELLECEDORES DE RETROVISOR

PARA HONDA GL1500 GOLD WING 88-00

- Opción rápida y sencilla para personalizar la motocicleta
- Con cinta sensibles a la presión de alta calidad para un montaje rápido y sencillo

DESCRIPCIÓN	N.° ART.
Embellecedores para espejo retrovisor	0641-0182





QUILLAS INFERIORES DELANTERAS

PARA HONDA GL1800 GOLD WING 01-17/ GL1800 VALKYRIE 14-16

- Recambio en plástico ABS cromado para las quillas OEM en plástico gris
- Compatibles con las luces antiniebla inferiores OEM y las Big Bike Parts N.º ART. DS282118
- Montaje con herraje OEM

DESCRIPCIÓN	N.° ART.
Para luces antiniebla redondas	BB-52-608
Para luces antiniebla rectangulares, cromado	0521-1419
Para luces antiniebla rectangulares, negro	0521-1551

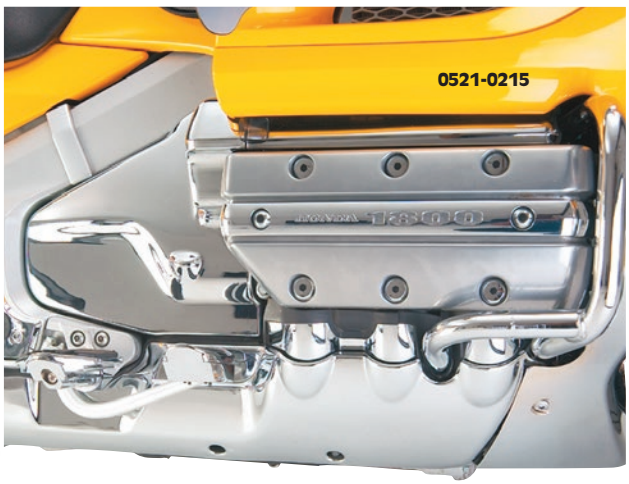

QUILLA INFERIOR CROMADA

- Quillas inferiores en acero estampado cromadas para sustituir el panel OEM
- Utiliza los tornillos y las juntas OEM existentes

APLICACIONES	N.° ART.
HONDA	
GL1800 01-05	0521-0215
GL1800 06-10 (solo con audio Premium)/GL1800 Valkyrie 14-16	0521-0215



QUILLA INFERIOR CROMADA

PARA HONDA GL1500 GOLD WING 88-00

- Quilla en plástico ABS cromado para sustituir la quilla delantera de serie
- A la venta por unidad

DESCRIPCIÓN	N.° ART.
Quilla inferior cromada	DS-708536



MOLDURA QUILLA INFERIOR

PARA HONDA GL1800 GOLD WING 18-20

- Terminación de la abertura cuando se quita la cubierta de la defensa del motor OEM
- Ideal para el montaje de estriberas tipo Highway que se montan en la defensa
- Fijación sencilla por presión
- En polipropileno con acabado negro mate
- A la venta en parejas

DESCRIPCIÓN	N.° ART.
Moldura quilla inferior	0521-1731

KURYAKYN

PUENTE DE HORQUILLA GENERATION 2

PARA HONDA GL1800 GOLD WING 01-17, GL1800B (SC68) GOLD WING F6B 13-16

- Diseño actualizado con tapas anti-polvo integradas y una base más ancha para proporcionar una transición más clara con el guardabarros
- Su resistente y robusto diseño es lo suficientemente flexible como para alcanzar un ajuste perfecto sin necesidad de precargar la horquilla

NOTA: No apto para modelos equipados con airbag.





0415-0020



0415-0027

DESCRIPCIÓN	N.° ART.
Cromado	0415-0020

DESCRIPCIÓN	N.° ART.
Negro brillante	0415-0027



SHOW CHROME ACCESSORIES

CUBIERTA PARA HORQUILLA DELANTERA

PARA HONDA GL1500 GOLD WING 88-00

- Repuesto directo para la cubierta de serie
- Fabricado en plástico ABS cromado

DESCRIPCIÓN	N.° ART.
Cubierta para horquilla delantera	0412-0502

SHOW CHROME ACCESSORIES

TAPONES SUPERIORES BARRA DE HORQUILLA DISEÑO BLUNT

- Tapones superiores barra de horquilla en aluminio billet
- A la venta en parejas

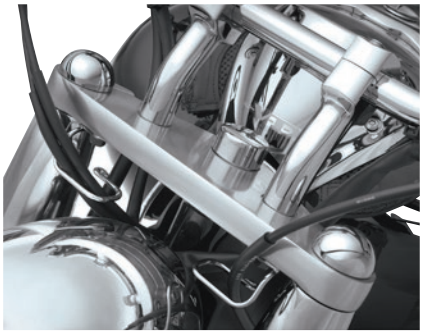

APLICACIONES	N.° ART.
HONDA	
VT750C/DC/C2 Shadow ACE/Aero/Spirit 00-08, VT750C2BA Shadow Phantom 10-14, VT750RS Shadow RS 10-14	0412-0066
YAMAHA	
XVS650/1100/1300/V-Star 98-09, XVZ1300 Royal Star 99-07	0412-0066

C-RACER

PROTECTORES DE HORQUILLA

- En plástico ABS
- Pegatina blanca no incluida



0412-0390



0412-0486

DESCRIPCIÓN	N.° ART.
Para Suzuki SV650 16-18	0412-0390

DESCRIPCIÓN	N.° ART.
Para Yamaha XSR700 16-20	0412-0486



KURYAKYN

ANCLAJES DE CORREAS

PARA HONDA GL1800 GOLD WING 18-20

- Construcción duradera en acero con acabado texturizado en pintura en electroestática en polvo negro satinado
- Ofrece un práctico punto de anclaje que evitar tener que usar el manillar
- Prácticamente imperceptibles una vez instalados y no cargan la suspensión
- A la venta por unidad

DESCRIPCIÓN	N.° ART.
Anclaje de correa	3920-0464



SHOW CHROME ACCESSORIES

EMBELLECEDOR PARA EJE DELANTERO DERECHO

PARA YAMAHA XVS650/1100 V-STAR 99-08

- Embellecedor para eje delantero derecho fabricado en billet
- A la venta por unidad

DESCRIPCIÓN	N.° ART.
Embellecedor para eje delantero derecho	0504-0345

Todos los nºs de artículo en MAGENTA son nuevos para 2021



EMBELLECEDOR DISCO DE FRENO

PARA HONDA GL1500 GOLD WING 88-00

- Embellecedor de disco de freno delantero cromado
- Diseñado para actualizar todas las Gold Wing pre-98 al look 98-00

DESCRIPCIÓN	N.° ART.
Embellecedor disco de freno	1710-3071



1703-0123

EMBELLECEDORES PINZA DE FRENO GT

PARA HONDA GL1800 GOLD WING 18-20

- Embellecedores en acero estampado con acabado cromado o negro
- Fáciles de instalar

COLOR	N.° ART.
Cromado	1703-0123



1703-0124

COLOR	N.° ART.
Negro	1703-0124

EMBELLECEDORES PINZA DE FRENO DELANTERA

PARA HONDA GL1800 GOLD WING 01-16 (EXCEPTO MODELOS CON AIRBAG)

- Embellecedores de pinza de freno en plástico ABS cromado a juego con el contorno de los embellecedores OEM
- Montaje con herraje incluido
- A la venta en parejas

DESCRIPCIÓN	N.° ART.
Embellecedores pinza de freno delantera	1703-0043



EMBELLECEDOR PARA PINZA DE FRENO DELANTERA ESCALONADO

- Embellecedor para pinza delantera derecha con resalte
- Disponible con acabado cromado
- A la venta por unidad

APLICACIONES	N.° ART.
KAWASAKI	
VN1600 Classic 06-08	0504-0346
VN1700 09-12	0504-0346
VN2000 04-10	0504-0346



1703-0020

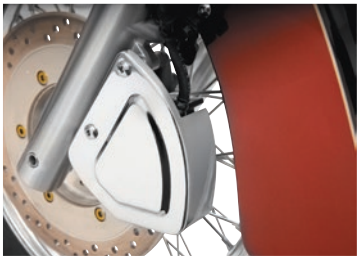

EMBELLECEDORES PINZA DE FRENO

- Embellecedores en acero estampado cromado
- Instalación sencilla con dos tornillos

APLICACIONES	POSICIÓN	N.° ART.
HONDA		
VT750 Shadow Aero 04-07	Izquierda	1703-0020
VT750RS Shadow RS 10-13	Izquierda	1703-0020

APLICACIONES	POSICIÓN	N.° ART.
YAMAHA		
XVS1100/A V-Star Custom/Classic 99-09 (pareja)	Ambos	1703-0014
XVS1300 V-Star 07-14	Ambos	1703-0014

EMBELLECEDORES DE HORQUILLA BULLET/COBERTURAS EJE DE RUEDA

- Añada un toque de estilo al tren delantero de su moto
- Estrecha la punta de las horquillas delanteras y les da un aspecto de bala aerodinámica
- Disponibles en aluminio billet cromado o con un acabado en pintura electrostática en polvo negra
- Cubren los ejes y los componentes a la vista
- Muy fáciles de instalar

0412-0162



0412-0219



APLICACIONES	Nº ART. CROMADO	Nº ART. NEGRO
HONDA		
VTX1300C/R 03-09	0412-0162	0412-0219
KAWASAKI		
VN800 Classic 96-06	0412-0173	-
VN900 Vulcan/Classic/Custom 06-20	0412-0162	0412-0219
VN1500/FI Vulcan/Classic/Nomad 98-08	0412-0162	0412-0219
SUZUKI		
C800 Intruder 05-13	0412-0173	-
C1500 Intruder 05-13	0412-0173	-
VL1500LC Intruder/Legend Classic/C 1500 98-09	0412-0162	0412-0219

APLICACIONES	Nº ART. CROMADO	Nº ART. NEGRO
YAMAHA		
XVS650 Drag Star/Custom/Classic 98-17	0412-0173	-
XVS950 V Star/Midnight Star/Tourer 09-17	0412-0162	0412-0219
XVS1100 Drag Star/Custom/Classic 99-11	0412-0162	0412-0219
XVS1300 Drag Star/Tourer 07-17	0412-0162	0412-0219
XVZ1300 Royal Star/Tour/Classic/ Deluxe/Venture/Boulevard/S 96-13	0412-0162	0412-0219
XV1600 Wild Star/Silverado/Midnight Star 99-03	0412-0162	0412-0219
XV1700 Road Star/Warrior/Midnight/Silverado/S 04-14	0412-0162	0412-0219
XV1900/S 08-17	0412-0162	0412-0219

ESCAPES
BOLSAS & EQUIPAJE
FUNDAS & SEGURIDAD
ACCESORIOS GENERALES
PARABRISAS
CARENADOS & CARROCERÍA
ASIENTOS & RESPALDOS
MANILLARES & MANDOS MANUALES
ESTRIBERAS & MANDOS DE PIE
ILUMINACIÓN
ELÉCTRICO & INSTRUMENTACIÓN
CORONAS & PIÑONES
CADENAS & CORREAS TRANSMISIÓN
RUEDAS & ACCESORIOS
FRENOS
SUSPENSIÓN
MOTOR
ALIMENTACIÓN DE MOTOR
AUDIO/VIDEO & SOPORTES
ACCESORIOS PARA PILOTO
TORNILLERÍA & ARTÍCULOS PROMOCIONALES
ÍNDICE



SHOW CHROME ACCESSORIES

EMBELLECEDOR PARA PANEL DE INSTRUMENTACIÓN CROMADO

PARA HONDA GL1800 GOLD WING 01-05

- Se monta sobre la pieza OEM de plástico negro aportando instantáneamente carácter y definición al área de los instrumentos
- Se fija de forma rápida y segura con cinta adhesiva de doble cara

DESCRIPCIÓN	N.° ART.
Embellecedor para panel de instrumentación cromado	BB-52-647



4405-0129

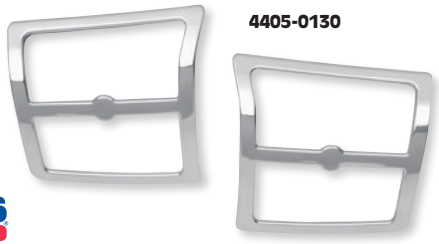

4405-0130

PARTS UNLIMITED

REJILLAS ALTAVOZ

PARA HONDA GL1800 GOLD WING 06-17

- Rejillas cromadas para altavoces delanteros y traseros
- Se instalan con la cinta adhesiva de doble cara incluida
- A la venta en parejas

DESCRIPCIÓN	N.° ART.
Rejillas de altavoz delantero	4405-0129
Rejillas de altavoz trasero	4405-0130



4405-0626



SHOW CHROME ACCESSORIES

MOLDURA PARA ALTAVOZ

- Elegantes curvas y un toque de elegancia para mejorar el estilo clásico de la Honda GL1800 Gold Wing
- Disfruta del diseño de la serie Show Chrome Contour al tiempo que se adapta al contorno de los altavoces OEM de serie
- Fabricada en plástico ABS cromado
- Fáciles de instalar
- Disponibles para la parte delantera y trasera

APLICACIONES	POSICIÓN	N.° ART.
HONDA		
GL1800 Gold Wing 01-05	Tras.	4405-0626
GL1800 Gold Wing 06-17	Delante	4405-0627
	Tras.	4405-0625





PARTS UNLIMITED

MOLDURA PARA ALTAVOZ DELANTERO

PARA HONDA GL1500 GOLD WING 88-00

- La moldura realza la rejilla para altavoz a la perfección
- Se instala fácilmente con la cinta adhesiva de doble cara incluida
- A la venta en parejas

DESCRIPCIÓN	N.° ART.
Moldura para altavoz delantero	DS-719991



SHOW CHROME ACCESSORIES

MOLDURA PARA ALTAVOZ DELANTERO

PARA HONDA GL1800 GOLD WING 01-05

- Elegantes curvas y un toque de elegancia para mejorar el estilo clásico de la Honda GL1800 Gold Wing
- Disfruta del diseño de la serie Show Chrome Contour al tiempo que se adapta al contorno de los altavoces OEM de serie
- Fabricada en plástico ABS cromado
- Fáciles de instalar
- A la venta por parejas

DESCRIPCIÓN	N.° ART.
Embellecedor de altavoz delantero	4405-0623



SHOW CHROME ACCESSORIES

CUBIERTAS PARA ALTAVOCES TRASEROS

PARA HONDA GL1500 GOLD WING 88-00

- Cubiertas para altavoces traseros fabricadas en plástico ABS
- Su diseño ranurado permite que el sonido viaje a través de los embellecedores sin problema alguno
- Todo el herraje de montaje necesario incluido
- A la venta por parejas

DESCRIPCIÓN	N.° ART.
Cubiertas para altavoces traseros	4405-0624

Todos los nos de artículo en MAGENTA son nuevos para 2021



CUBIERTA PARA RADIO TRANSPARENTE

PARA HONDA GL1500 GOLD WING 88-00

- Diseño universal compatible con todos los modelos de radio GL1500 del 88 al 00
- Fabricada en policarbonato ahumado resistente a los impactos
- Protege la radio frente a los elementos

DESCRIPCIÓN	N.° ART.
Cubierta para radio transparente	4401-0222



EMBELLECEDOR PARA EL PANEL DE LA RADIO

PARA HONDA GL1500 ASPENCADE/GOLD WING 90-00

- Permite sustituir la anodina y arañada zona del panel de mando
- Se fija de forma fácil y segura al panel con la cinta de doble cara que viene incluida
- Acero estampado cromado

DESCRIPCIÓN	N.° ART.
Embellecedores para panel radio	4401-0223







EMBELLECEDORES PANEL DE CONTROL

- Embellecedores en acero estampado con acabado cromado para los paneles de control izquierdos y derechos
- Montaje con cinta adhesiva de doble cara

APLICACIONES	DESCRIPCIÓN	N.° ART.
HONDA		
GL1800 01-10 (excepto modelos con airbag)	Panel izquierdo	2201-0017
	Panel derecho	2201-0018[1]

APLICACIONES	DESCRIPCIÓN	N.° ART.
HONDA (CONT.)		
GL1800 06-17 con sistema de navegación (excepto modelos con airbag)	Panel derecho	2120-0147

[1] No compatible con modelos con sistema de navegación.



EMBELLECEDOR PANEL RADIO CROMADO

PARA HONDA GL1800 01-10 (EXCEPTO MODELOS CON AIRBAG)

- Embellecedor en acero estampado cromado

DESCRIPCIÓN	N.° ART.
Embellecedor para panel de radio cromado	2201-0019

2202-0220





BOTONES DE RADIO CROMADOS

- Parejas de botones de radio en plástico ABS cromado para sustituir los aburridos botones de volumen y modo OEM en negro
- Los botones reutilizan los clips OEM y encajan de forma sencilla para un montaje seguro

APLICACIONES	N.° ART.
HONDA	
GL1500 88-00	2202-0220
GL1800 01-10, 12-17	2202-0207



Accutronix
precision crafted billet products

MOLDURA CUADRO DE INSTRUMENTOS

PARA POLARIS SLINGSHOT/SL/SLR 15-17

- Mecanizado en aluminio billet 6061-T6
- Sustituye la moldura cuadro de instrumentos de serie manteniendo los indicadores originales
- Acabado anodizado cromado con mecanizado en contraste

DESCRIPCIÓN	N.° ART.
Moldura de cuadro de instrumentos	2202-0275



Accutronix
precision crafted billet products

TAPA-EMBELLECEDOR PARA FRENO DE MANO

PARA POLARIS SLINGSHOT/SL/SLR 15-17

- Mecanizado en aluminio billet 6061-T6
- Sustitución de la tapa-embellecedor de serie y estiliza el área de la consola
- Acabado anodizado cromado con mecanizado en contraste

DESCRIPCIÓN	N.° ART.
Tapa-embellecedor para freno de mano	0618-0018



KURYAKYN

COMPARTIMENTO GUANTERA

PARA HONDA GL1800 GOLD WING (EXCEPTO MODELOS CON AIRBAG) 12-17, GL1800 F6B 12-16

- Comodidad al alcance de la mano
- Elegante compartimento con un suave revestimiento de espuma que se ajusta perfectamente a la guantera
- La moldura superior viene con cubiertas a presión y con un práctico espacio para dejar la bebida en el centro
- La parte superior sujeta igual que la cubierta de serie y se puede retirar para volver a cerrar la guantera

DESCRIPCIÓN	N.° ART.
Compartimento guantera	2350-0244



KURYAKYN

EMBELLECEDOR PARA GUANTERA

PARA HONDA GL1800 GOLD WING 03-10

- El embellecedor tridimensional crea una sensación de velocidad
- Su diseño refleja la luz y añade profundidad y brillo a una zona subestimada
- A la venta en parejas

NOTA: No apto para uso con modelos equipados de airbag.

DESCRIPCIÓN	N.° ART.
Embellecedor para guantera	2350-0125



PARTS UNLIMITED

PLACA-EMBELLECEDOR DE GUANTERA

PARA HONDA GL1500 GOLD WING 88-00

- La placa-embellecedor de guantera cromada añade un toque de elegancia a su moto
- El embellecedor del lateral derecho se fija a la tapa OEM
- Todo el herraje de montaje necesario incluido

DESCRIPCIÓN	N.° ART.
Placa-embellecedor de guantera	DS-719875



MOLDURA EMBELLECEDORA DE TAPA DE DEPÓSITO

SHOW CHROME ACCESSORIES

- Mejora estética de la tapa del depósito
- Realza el borde de la tapa y rodea el orificio de la cerradura
- Fácil instalación con cinta adhesiva doble cara

APLICACIONES	N.° ART.
HONDA	
GL1500 Gold Wing 88-00	0520-2881
GL1800 Gold Wing 01-10 (excepto modelos con airbag)	BB-52-629

Todos los nos de artículo en MAGENTA son nuevos para 2021



EMBELLECEDOR SOPORTE DE DEPÓSITO

PARA HONDA

- Este embellecedor le permite limpiar las líneas de su moto cubriendo los soportes delanteros del depósito
- Fabricado en aluminio billet mecanizado CNC cromado

DESCRIPCIÓN	N.° ART.
VT1100C2 Shadow ACE 95-99	BLV50061
VT1100C2 Shadow Sabre 00-07	BLV50061



0521-0305

EMBELLECEDOR CERRADURA CROMADO

- En plástico ABS cromado
- Con goma antiarrañazos

APLICACIONES	N.° ART.
HONDA	
GL1800 Gold Wing 01-05	0521-0305
GL1800 Gold Wing 06-17/F6B 13-16	0521-0306



BLV50081

PLETINAS BILLET PARA INSTRUMENTOS

- Fabricadas en aluminio billet mecanizado CNC cromado
- Disponibles en estilo estriado; con un acabado Cobra cromado

APLICACIONES	FLUTED
KAWASAKI	
VN800 (todos) 95-06	BLV50081
VN900 Vulcan/Classic/Custom/Light Tourer 06-16	2201-0047
VN1500 Vulcan Classic/Tourer 94-08	BLV50086
VN1500 Vulcan Nomad 94-08	BLV50086[1]

[1] No es apto para modelos con inyección.



EMBELLECEDOR PARA EL PANEL DE ENCENDIDO

PARA HONDA GL1500 GOLD WING 88-00

- Permite sustituir el panel de encendido OEM texturizado
- Garantiza una prolongada vida útil al tiempo que añade un toque cromado a la cabina de su Gold Wing
- Se coloca fácilmente gracias a sus pestañas de autobloqueo
- Disponible con acabado cromado

DESCRIPCIÓN	N.° ART.
Embellecedor para el panel de encendido	2331-0165



PERILLA PARA EL TAPÓN DE DEPOSITO DE LIBERACIÓN RÁPIDA

PARA HONDA GL1800 GOLD WING 01-17, GOLD WING F6B 13-16

- Recambio directo para mecanismo de cerradura con llave de serie
- Reutiliza el clip de fijación original
- Contorneado y más grande para un acoplamiento sencillo con o sin los guantes puestos
- En aluminio fundido con cromado de primera calidad

DESCRIPCIÓN	N.° ART.
Perilla para el tapón de depósito de liberación rápida	0703-0820



0703-0720

TAPONES DE DEPÓSITO VENTILADOS CON CASQUILLOS PARA SOLDAR

- Tapones para soldar fácilmente en el depósito o en el tanque de aceite
- El casquillo está disponible en aluminio o acero
- El tapón de depósito ventilado está fabricado en aluminio con los bordes estriados
- El casquillo del tapón del depósito de combustible tiene 38,1 mm ($1^1/_2$") de diámetro y 25,4 mm (1") de altura (19,1 mm ($^3/_4$") insertables para soldar)
- El tapón tiene 41,3 mm ($2^5/_8$") de diámetro y 6,4 mm ($^1/_2$") de altura

DESCRIPCIÓN	N.° ART.
Con casquillo para soldar de acero	0703-0479
Con casquillo para soldar de aluminio	0703-0720

0703-0767



0703-0768



TAPONES DE DEPÓSITO MONZA

- Proporcionan un aire nostálgico a la vez que mantiene la rosca de serie del tapón de depósito
- Fabricados en acero inoxidable 303 o en aluminio 6061
- Ligeras y duraderas
- De montaje fácil y rápido
- Los artículos se pueden volver a pulir y bruñir fácilmente para mantenerlos siempre en perfecto estado

DESCRIPCIÓN	N.° ART.
Negro	0703-0767

DESCRIPCIÓN	N.° ART.
Cepillado	0703-0768

APLICACIONES
TRIUMPH
Bonneville T100 EFI 09-16
Bonneville T100 CARB 02-08
Bonneville MAG 09-15
Scrambler 900 EFI 09-16

APLICACIONES
TRIUMPH (CONT.)
Scrambler CARB 06-08
Thruxton 900 EFI 09-16
Thruxton 900 CARB 04-08

0703-0670



0703-0672



Joker MACHINE

TAPONES DE DEPÓSITO BILLET

PARA TRIUMPH BONNEVILLE 02-17, SCRAMBLER 06-17, THRUXTON 04-17

- Estos tapones fabricados en aluminio billet de perfil bajo con dentado de precisión hacen más fácil desenroscar su tapón de depósito al tiempo que añaden un fantástico toque personal a su moto
- Disponibles con la Union Jack y un resistente acabado negro anodizado o transparente anodizado
- De fácil instalación; se monta en pocos segundos
- Fabricados en aluminio billet 6061-T6 con mecanizado CNC

DESCRIPCIÓN	N.° ART.
Negro	0703-0670

DESCRIPCIÓN	N.° ART.
Transparente	0703-0672



BARON Custom Accessories

KIT DE TAPONES DE DEPÓSITO PROFILER

- Proporciona al depósito de combustible un look personalizado
- Una pieza insertada específica permite utilizar un tapón roscado de acero inoxidable pulido de Baron en vez del tapón de serie
- Instalación fácil y rápida con adhesivo epoxi de dos componentes (incluido)

APLICACIONES	N.° ART.
KAWASAKI	
VN900 Vulcan/Classic/Custom 06-20	0703-0355
YAMAHA	
XVS950 Midnight Star/Tourer 09-17	0703-0355
XVZ1300 Royal Star/Tour/Classic/Deluxe/Venture/Boulevard 96-13	0703-0355
XV1600 Wild Star/Silverado/Midnight Star 99-03	0703-0355
XV1700 Road Warrior/Midnight/Silverado/S 04-14	0703-0355
XV1900 Roadliner/Stratoliner/S 06-15	0703-0355

0703-0770



0703-0771



0703-0772



TAPONES DE DEPÓSITO DE PERFIL BAJO

- Con bordes estriados que mejoran la ergonomía del producto y le confieren un look más limpio
- Fabricados en aluminio 6061-T6
- Utiliza la rosca del tapón de depósito
- De instalación rápida y fácil

DESCRIPCIÓN	N.° ART.
Negro	0703-0770
Cepillado	0703-0771

DESCRIPCIÓN	N.° ART.
Pulido	0703-0772

APLICACIONES
TRIUMPH
Bonneville T100 EFI 09-16
Bonneville T100 CARB 02-08
Bonneville MAG 09-15
Scrambler 900 EFI 09-16

APLICACIONES
TRIUMPH (CONT.)
Scrambler CARB 06-08
Thruxton 900 EFI 09-16
Thruxton 900 CARB 04-08



Joker MACHINE

TAPONES DE DEPÓSITO ESTRIADOS

PARA TRIUMPH BONNEVILLE T100 02-17, SCRAMBLER 06-17, THRUXTON 04-17

- Fabricados en aluminio billet 6061-T6 con mecanizado CNC
- Su preciso dibujo moleteado garantiza un sorprendente agarre a la vez que añade un look personalizado a su moto
- De fácil instalación; utiliza los componentes de serie del tapón de depósito – basta con retirar el anillo de retención del antiguo tapón con unos alicates para anillos de retención e instalar el nuevo en pocos segundos
- El tapón tiene un diámetro externo de 74,5 mm ($2^{5}/_{16}$") y un grosor aproximado de 13 mm ($^{1}/_{2}$")

DESCRIPCIÓN	N.° ART.
Tapón de depósito estriado	0703-0649





0703-0611



0703-0612

EMGO

TAPÓN DE DEPÓSITO

- Tapones de depósito planos cromados de tipo OE compatibles con muchos depósitos originales y no originales de los años 50 a 70; se venden por separado
- Las juntas de corcho de repuesto de 63,5 mm (2,5") son compatibles con los depósitos nº 43-91620 de Triumph y con otros modelos; se venden en packs de 10 a distribuidores

DESCRIPCIÓN	REF. OEM	N.° ART.
Tapón de depósito	82-3220	0703-0611
Junta (10 unidades)	82-4048	0703-0612

Todos los nºs de artículo en MAGENTA son nuevos para 2021


0703-0692


0703-0693


0703-0694


0703-0695


0703-0696


0703-0726


0703-0802


0703-0795


0703-0793

DRIVEN

BASES Y TAPONES DE DEPÓSITO HALO

- Halo simboliza un nuevo enfoque fraguado durante más de 10 años de experiencia y progreso en la fabricación de piezas de calidad para motocicletas
- Halo es en parte filosofía y en parte tecnología – una sinergia de ambos factores combinados con objeto de crear las joyas más avanzadas y bellas para su moto
- Con un área de superficie más baja
- 30% menos de peso
- Sistema de ventilación autorregulado (sin manguera)
- Presenta unas líneas claras para combinar con las motos deportivas actuales
- Tornillos de montaje negros
- El tapón y la base se venden por separado

TAPONES PARA DEPÓSITO DE COMBUSTIBLE

COLOR	N.° ART.
Negro	0703-0692
Azul	0703-0693

COLOR	N.° ART.
Dorado	0703-0694
Rojo	0703-0695

COLOR	N.° ART.
Plata	0703-0696
Acero inoxidable	0703-0726

BASES PARA TAPONES DE DEPÓSITO DE COMBUSTIBLE

APLICACIONES	N.° ART.
APRILIA	
RSV4/R 09-19	0703-0697
Tuono V4 11-19	0703-0697
BMW	
G 310 R 17-18	0703-0802
R9T 14-19	0703-0698
S 1000 R 14-19	0703-0698
S 1000 RR 09-20	0703-0698
S 1000 RR HP4 13-19	0703-0698
DUCATI	
M696 08-15	0703-0700
748 (todos)	0703-0708
M796 12-15	0703-0700
848 (todos)	0703-0708
916 (todos)	0703-0708
996 (todos)	0703-0708
998 (todos)	0703-0708
1098/1098S (todos)	0703-0708
M1100 09-15	0703-0700
1198/1198S (todos)	0703-0708
Diavel 11-18	0703-0700
Hypermotard 13-16	0703-0795
Panigale (todos)	0703-0699
HONDA	
Grom SF 17-20	0703-0793
CBR300 19-20	0703-0809
CBR500 F/R 16-19	0703-0809
CB599 02-06	0703-0701
CBR600F4 99-00	0703-0701
CBR600F4i 01-06	0703-0701
CBR600RR 03-19	0703-0701

APLICACIONES	N.° ART.
HONDA (CONT.)	
CBR650 14-16	0703-0809
NT700 10-11	0703-0701
VFR800 00-09	0703-0701
VFR800 14-15	0703-0809
CB919 02-07	0703-0701
CBR900RR 98-01	0703-0701
CB1000R 08-14	0703-0701
CB1000R 18-19	0703-0809
CBR1000RR 04-13	0703-0701
CBR1000RR 14-16	0703-0725
CBR1000RR 17-19	0703-0810
RC51 00-06	0703-0701
CBR1100XX 99-03	0703-0701
VFR1200 16	0703-0809
ST1300 03-13	0703-0701
KAWASAKI	
Z125 16-19	0703-0702
EX250R 08-12	0703-0703
EX300R 13-17	0703-0703
ZX400 18-20	0703-0811
ER-6F/ER-6N 09-13	0703-0702
ZX-6R 01-06	0703-0794
ZX-6R 07-18	0703-0702
ZX-6R 19-20	0703-0811
Z650/900 17-20	0703-0811
ZX-9R 00-03	0703-0794
ZX-10R 06-18	0703-0702
Z 1000 03-06	0703-0794
Z 1000 07-19	0703-0702
ZRX1200 01-08	0703-0794

APLICACIONES	N.° ART.
KAWASAKI (CONT.)	
Concours 1400 10-13	0703-0702
ZX-14 06-17	0703-0702
KTM	
RC390 15-18	0703-0724
1290 Super Duke 17-18	0703-0812
MV	
Brutale 750 02-06	0703-0708
Brutale 910 05-09	0703-0708
Brutale 989 R 07-09	0703-0708
Brutale 1078 RR 07-09	0703-0708
F4 750 00-02	0703-0708
F4 1000 04-09	0703-0708
SUZUKI	
GSF600S Bandit 00-01	0703-0705
GSX600F Katana 98-03	0703-0705
GSX-R600 97-03	0703-0705
GSX-R600 04-18	0703-0704
SV650/S 99-02	0703-0705
SV650/S 03-12/17-19	0703-0704
GSF650 Bandit 05-12	0703-0704
GSX650F 08-12	0703-0704
SFV650 Gladius 09-12	0703-0704
GSX-R750 96-03	0703-0705
GSX-R750 04-18	0703-0704
GSX-S750 15-19	0703-0704
GSX-R1000 01-02	0703-0705
GSX-R1000 03-18	0703-0704
GSX-S1000 15-19	0703-0704
SV1000/S 03-07	0703-0704
TL1000S/R 97-03	0703-0705

APLICACIONES	N.° ART.
SUZUKI (CONT.)	
GSF1200S 01-04	0703-0705
GSF1200S 06-12	0703-0704
GSF1250 06-12	0703-0704
GSX1250F 09-12	0703-0704
GSX1300R 99-07	0703-0705
GSX1300R 08-18	0703-0704
TRIUMPH	
Daytona 675 06-09	0703-0706
Daytona 675 10-16	0703-0707
Street Triple 675 07-09	0703-0706
Street Triple 675 10-19	0703-0707
955i (todos)	0703-0706
YAMAHA	
YZF R3 15-20	0703-0708
FZ-6R 09-12	0703-0708
FZ-6 07-12	0703-0708
YZF R6 03-20	0703-0708
YZF R6S 06-09	0703-0708
FZ-07/MT-07 14-20	0703-0708
FZ-8 11-12	0703-0708
FZ-9/MT-09 14-20	0703-0708
FZ-1 01-13	0703-0708
FZ-10 17-19	0703-0708
MT-10 18-19	0703-0708
Niken 19	0703-0708
YZF R1 04-14	0703-0708
YZF R1/M 15-20	0703-0712
Super Tenere 12-13	0703-0708
FJR 1300 03-15	0703-0708

BOTE DE MANGUITOS-RESPIRADERO

MOOSE RACING

- Manguitos-respiradero para depósito en poliuretano de 45,5 cm (18")
- 6 mm (1/4") DI
- Material suave, flexible y resistente a torceduras
- 54 unidades en bote; nueve unidades de cada color
- Seis colores disponibles: negro, azul, verde, naranja, rojo y amarillo
- 9 piezas de repuesto por pack disponibles para cada color
- A la venta por unidad



0703-0727



DESCRIPCIÓN	N.° ART.
Bote de manguitos respiradero	0703-0727

PACKS DE REPOSICIÓN DE MANGUITOS RESPIRADERO

- Packs de reposición de 9 unidades para el bote de manguitos respiradero
- Ocho colores disponibles: negro, azul, verde, naranja, rojo, amarillo, rosa y blanco

PACKS DE REPOSICIÓN DE MANGUITOS RESPIRADERO

COLOR	N.° ART.
Negro	0703-0732
Azul	0703-0731

COLOR	N.° ART.
Verde	0703-0730
Naranja	0703-0733

COLOR	N.° ART.
Rojo	0703-0728
Amarillo	0703-0729

COLOR	N.° ART.
Rosa	0703-0740
Blanco	0703-0743



0704-0098



0704-0091



0704-0094



0704-0100



0704-0102

KITS DE TORNILLOS DE ALUMINIO PARA EL TAPÓN DEL DEPÓSITO DE COMBUSTIBLE

- Permite sustituir los tornillos que hay alrededor del tapón del depósito de combustible
- Disponibles en color azul, negro, dorado, rojo y plateado, para que combine o contraste con la pintura de su moto
- Fabricados en aluminio anodizado de gran resistencia

APLICACIONES	CANT.	AZUL	NEGRO	DORADO	ROJO	PLATEADO
BMW						
F650GS 00-05	6	0704-0030	0704-0031	0704-0032	0704-0033	0704-0034
F650GS Funduro 93-99	6	0704-0030	0704-0031	0704-0032	0704-0033	0704-0034
S1000 XR 15-19	6	0704-0025	0704-0026	0704-0027	0704-0028	0704-0029
R1100RS 00-01	6	0704-0030	0704-0031	0704-0032	0704-0033	0704-0034
R1100RT 95-03	6	0704-0030	0704-0031	0704-0032	0704-0033	0704-0034
R1150RT 01-05	6	0704-0025	0704-0026	0704-0027	0704-0028	0704-0029
K1200GT 06-08	6	0704-0030	0704-0031	0704-0032	0704-0033	0704-0034
K1200R 05-08	6	0704-0030	0704-0031	0704-0032	0704-0033	0704-0034
K1200RS 97-00	6	0704-0025	0704-0026	0704-0027	0704-0028	0704-0029
K1200S 04-08	6	0704-0030	0704-0031	0704-0032	0704-0033	0704-0034
R1200CL 02-05	6	0704-0030	0704-0031	0704-0032	0704-0033	0704-0034
R1200GS 04-07	6	0704-0025	0704-0026	0704-0027	0704-0028	0704-0029
R1200GS TE 14-16	6	0704-0030	0704-0031	0704-0032	0704-0033	0704-0034
R1250GS Adventure 19-20	6	0704-0025	0704-0026	0704-0027	0704-0028	0704-0029
K1300R 08-15	6	0704-0030	0704-0031	0704-0032	0704-0033	0704-0034
DUCATI						
Monster 600 Dark 97-02	5	0704-0045	0704-0046	0704-0047	0704-0048	0704-0049
600SS 94-98	5	0704-0045	0704-0046	0704-0047	0704-0048	0704-0049
Monster 695 06-08	5	0704-0045	0704-0046	0704-0047	0704-0048	0704-0049
Monster 696 08-15	11	0704-0035	0704-0036	0704-0037	0704-0038	0704-0039
748/916/996/998 94-03	5	0704-0045	0704-0046	0704-0047	0704-0048	0704-0049
Monster 750 96-01	5	0704-0045	0704-0046	0704-0047	0704-0048	0704-0049
750 Sport 00-01	5	0704-0045	0704-0046	0704-0047	0704-0048	0704-0049
750SS 91-99	5	0704-0045	0704-0046	0704-0047	0704-0048	0704-0049
Monster 800 S2R 05-08	5	0704-0045	0704-0046	0704-0047	0704-0048	0704-0049
Monster 800 i.e 03-04	5	0704-0045	0704-0046	0704-0047	0704-0048	0704-0049
Monster 821 14-18	5	0704-0040	0704-0041	0704-0042	0704-0043	0704-0044
848 07-13	5	0704-0045	0704-0046	0704-0047	0704-0048	0704-0049
851 Desmo 87-92	5	0704-0045	0704-0046	0704-0047	0704-0048	0704-0049
888 91-93	5	0704-0045	0704-0046	0704-0047	0704-0048	0704-0049
900SS 90-99	5	0704-0045	0704-0046	0704-0047	0704-0048	0704-0049
1098 07-11	5	0704-0045	0704-0046	0704-0047	0704-0048	0704-0049
1098S 06-08	5	0704-0045	0704-0046	0704-0047	0704-0048	0704-0049
1198S 08-11	5	0704-0045	0704-0046	0704-0047	0704-0048	0704-0049
Monster 916 00-03	5	0704-0045	0704-0046	0704-0047	0704-0048	0704-0049
Monster 996 S4S 07-08	5	0704-0045	0704-0046	0704-0047	0704-0048	0704-0049
Monster 1000 S2R 05-08	5	0704-0045	0704-0046	0704-0047	0704-0048	0704-0049
Monster 1000 s.i.e. 02-05	5	0704-0045	0704-0046	0704-0047	0704-0048	0704-0049
Supersport 1000 DS 02-06	5	0704-0045	0704-0046	0704-0047	0704-0048	0704-0049
Monster 1200R 16-20	5	0704-0040	0704-0041	0704-0042	0704-0043	0704-0044
HONDA						
CBF600S 08-09	7	0704-0050	0704-0051	0704-0052	0704-0053	0704-0054
CBR600FM-FR 91-94	7	0704-0050	0704-0051	0704-0052	0704-0053	0704-0054

Todos los nºs de artículo en MAGENTA son nuevos para 2021

KITS DE TORNILLOS DE ALUMINIO PARA EL TAPÓN DEL DEPÓSITO DE COMBUSTIBLE (CONT.)

APLICACIONES	CANT.	AZUL	NEGRO	DORADO	ROJO	PLATEADO
HONDA (CONT.)						
CBR600FS1-FS2 01-02	7	0704-0050	0704-0051	0704-0052	0704-0053	0704-0054
CBR600RR 03-12	7	0704-0050	0704-0051	0704-0052	0704-0053	0704-0054
XL700 VA Transalp 08-12	7	0704-0050	0704-0051	0704-0052	0704-0053	0704-0054
VFR800 V-TEC 02-05	7	0704-0050	0704-0051	0704-0052	0704-0053	0704-0054
CB900 Hornet 01-07	7	0704-0050	0704-0051	0704-0052	0704-0053	0704-0054
CBR954RR2-RR3 Fireblade 02-03	7	0704-0050	0704-0051	0704-0052	0704-0053	0704-0054
CB1000R 08-17	7	0704-0050	0704-0051	0704-0052	0704-0053	0704-0054
CBF1000 06-09	7	0704-0050	0704-0051	0704-0052	0704-0053	0704-0054
CBF1000 ABS 09-10	7	0704-0050	0704-0051	0704-0052	0704-0053	0704-0054
CBR1000RR Fireblade 04-11	7	0704-0050	0704-0051	0704-0052	0704-0053	0704-0054
VTR1000 SP2- RC51 02-05	7	0704-0050	0704-0051	0704-0052	0704-0053	0704-0054
XL1000V V4-V9 Varadero 01-10	7	0704-0050	0704-0051	0704-0052	0704-0053	0704-0054
CBR1100XX Blackbird 01-05	7	0704-0050	0704-0051	0704-0052	0704-0053	0704-0054
VFR1200 FD ABS (Semi Auto) 10-16	7	0704-0050	0704-0051	0704-0052	0704-0053	0704-0054
CB1300 03-08	7	0704-0050	0704-0051	0704-0052	0704-0053	0704-0054
KAWASAKI						
Ninja 250 SL 15-17	6	0704-0060	0704-0061	0704-0062	0704-0063	0704-0064
Ninja 250R 09-12	6	0704-0060	0704-0061	0704-0062	0704-0063	0704-0064
Z250 SL 15-17	6	0704-0060	0704-0061	0704-0062	0704-0063	0704-0064
Ninja 300 12-17	6	0704-0060	0704-0061	0704-0062	0704-0063	0704-0064
ER6-F 12-16	5	0704-0070	0704-0071	0704-0072	0704-0073	0704-0074
ER6-N 05-16	5	0704-0070	0704-0071	0704-0072	0704-0073	0704-0074
ZX-6R 636 13-15	5	0704-0070	0704-0071	0704-0072	0704-0073	0704-0074
ZX-6R 636 B1-B2 Ninja 03-04	5	0704-0070	0704-0071	0704-0072	0704-0073	0704-0074
ZX-6R 636 C1-C2 Ninja 05-06	5	0704-0070	0704-0071	0704-0072	0704-0073	0704-0074
ZX-6R AF-BF Ninja 09-12	5	0704-0070	0704-0071	0704-0072	0704-0073	0704-0074
ZX-6R J1-J2-J3 Ninja 00-02	5	0704-0070	0704-0071	0704-0072	0704-0073	0704-0074
ZX-6R P7-P8 Ninja 07-08	5	0704-0070	0704-0071	0704-0072	0704-0073	0704-0074
Versys 650 06-09	5	0704-0070	0704-0071	0704-0072	0704-0073	0704-0074
Versys 650 15-20	5	0704-0065	0704-0066	0704-0067	0704-0068	0704-0069
Z750 03-09	5	0704-0070	0704-0071	0704-0072	0704-0073	0704-0074
Z800 13-16	5	0704-0070	0704-0071	0704-0072	0704-0073	0704-0074
Z900RS 17-20	5	0704-0070	0704-0071	0704-0072	0704-0073	0704-0074
ZX-9R E1-E2 00-01	5	0704-0070	0704-0071	0704-0072	0704-0073	0704-0074
ZX-9R F1-F2 02-03	5	0704-0070	0704-0071	0704-0072	0704-0073	0704-0074
Versys 1000 12-15	5	0704-0070	0704-0071	0704-0072	0704-0073	0704-0074
Z1000 14-16	5	0704-0075	0704-0076	0704-0077	0704-0078	0704-0079
Z1000 SX 14-16	5	0704-0075	0704-0076	0704-0077	0704-0078	0704-0079
ZX-10R BF-CF 11-15	5	0704-0070	0704-0071	0704-0072	0704-0073	0704-0074
ZX-10R C1H-C2H 04-05	5	0704-0070	0704-0071	0704-0072	0704-0073	0704-0074
ZX-10R D6F-D7FA Ninja 06-07	5	0704-0070	0704-0071	0704-0072	0704-0073	0704-0074
ZX-10R E8F-E9FA Ninja 08-10	5	0704-0070	0704-0071	0704-0072	0704-0073	0704-0074
ZX-10R SGF Ninja 16-18	5	0704-0080	0704-0081	0704-0082	0704-0083	0704-0084
ZRX1200S 01-04	5	0704-0070	0704-0071	0704-0072	0704-0073	0704-0074
GTR1400 07-09	5	0704-0070	0704-0071	0704-0072	0704-0073	0704-0074
ZZR1400 12-20	5	0704-0070	0704-0071	0704-0072	0704-0073	0704-0074
ZZR1400 A6F-A7F-D8F-D9F 06-11	5	0704-0070	0704-0071	0704-0072	0704-0073	0704-0074
KTM						
1190 Adventure 14-17	6	0704-0030	0704-0031	0704-0032	0704-0033	0704-0034
1200 Super Adventure T 16-18	6	0704-0030	0704-0031	0704-0032	0704-0033	0704-0034
1290 Super Duke 14-16	6	0704-0030	0704-0031	0704-0032	0704-0033	0704-0034
1290 Super Duke R 17-18	6	0704-0030	0704-0031	0704-0032	0704-0033	0704-0034
SUZUKI						
GT250 73-77	8	0704-0095	0704-0096	0704-0097	0704-0098	0704-0099
RGV250 FK 89-98	8	0704-0095	0704-0096	0704-0097	0704-0098	0704-0099
RGV250 L-R 90-96	8	0704-0095	0704-0096	0704-0097	0704-0098	0704-0099
GSX-R400 RJ-RW 88-98	8	0704-0095	0704-0096	0704-0097	0704-0098	0704-0099
GS500E 89-02	8	0704-0095	0704-0096	0704-0097	0704-0098	0704-0099
GS500M Katana 81-83	8	0704-0095	0704-0096	0704-0097	0704-0098	0704-0099
GT550 74-77	8	0704-0095	0704-0096	0704-0097	0704-0098	0704-0099
GSF600 Bandit 95-04	8	0704-0095	0704-0096	0704-0097	0704-0098	0704-0099
GSR600 06-10	5	0704-0090	0704-0091	0704-0092	0704-0093	0704-0094
GSX-R600 K4-K5 04-05	8	0704-0095	0704-0096	0704-0097	0704-0098	0704-0099
GSX-R600 K6-K7 06-07	5	0704-0085	0704-0086	0704-0087	0704-0088	0704-0089
GSX-R600 K8-L0 08-10	5	0704-0090	0704-0091	0704-0092	0704-0093	0704-0094
GSX-R600 L1+ 11-16	5	0704-0085	0704-0086	0704-0087	0704-0088	0704-0089
GSX-R600 WV-Y 97-01	8	0704-0095	0704-0096	0704-0097	0704-0098	0704-0099
GSX600 FW-FK1 JS1AJ Katana 98-02	8	0704-0095	0704-0096	0704-0097	0704-0098	0704-0099
RF600R 93-97	8	0704-0095	0704-0096	0704-0097	0704-0098	0704-0099
GSF650 Bandit 05-06	8	0704-0095	0704-0096	0704-0097	0704-0098	0704-0099
GSX650F 07-11	5	0704-0085	0704-0086	0704-0087	0704-0088	0704-0089
SFV650 Gladius 09-15	5	0704-0085	0704-0086	0704-0087	0704-0088	0704-0089
SV650 99-08	8	0704-0095	0704-0096	0704-0097	0704-0098	0704-0099
SV650S 03-07	8	0704-0095	0704-0096	0704-0097	0704-0098	0704-0099
GSR750 11-16	5	0704-0085	0704-0086	0704-0087	0704-0088	0704-0089
GSX750F Katana 98-03	8	0704-0095	0704-0096	0704-0097	0704-0098	0704-0099
GSX-750 K8-L0 08-10	5	0704-0090	0704-0091	0704-0092	0704-0093	0704-0094
GSX-750 L-M 90-91	8	0704-0095	0704-0096	0704-0097	0704-0098	0704-0099
GSX-R750 J-K 88-91	8	0704-0095	0704-0096	0704-0097	0704-0098	0704-0099
GSX-R750 L1+ 11-20	5	0704-0085	0704-0086	0704-0087	0704-0088	0704-0089

KITS DE TORNILLOS DE ALUMINIO PARA EL TAPÓN DEL DEPÓSITO DE COMBUSTIBLE continúa en la siguiente página.

KITS DE TORNILLOS DE ALUMINIO PARA EL TAPÓN DEL DEPÓSITO DE COMBUSTIBLE (CONT.)

APLICACIONES	CANT.	AZUL	NEGRO	DORADO	ROJO	PLATEADO
SUZUKI (CONT.)						
GSX-R750 WN-WS 92-95	8	0704-0095	0704-0096	0704-0097	0704-0098	0704-0099
GSX-R750 WT-WX SRAD 96-99	8	0704-0095	0704-0096	0704-0097	0704-0098	0704-0099
GSX-R750 Y-K3 00-03	8	0704-0095	0704-0096	0704-0097	0704-0098	0704-0099
RF900RJ 94-97	8	0704-0095	0704-0096	0704-0097	0704-0098	0704-0099
GS1000 78-81	8	0704-0095	0704-0096	0704-0097	0704-0098	0704-0099
GSX-1000 K1-K2 01-02	8	0704-0095	0704-0096	0704-0097	0704-0098	0704-0099
GSX-1000 K3-K4 03-04	8	0704-0095	0704-0096	0704-0097	0704-0098	0704-0099
GSX-R1000 K7-K8 07-08	5	0704-0085	0704-0086	0704-0087	0704-0088	0704-0089
GSX-R1000 K9-L1 09-11	5	0704-0085	0704-0086	0704-0087	0704-0088	0704-0089
GSX-R1000 L2-L6 11-16	5	0704-0090	0704-0091	0704-0092	0704-0093	0704-0094
GSX-R1000 L7+ 17-20	5	0704-0090	0704-0091	0704-0092	0704-0093	0704-0094
GSX-S1000 15-20	5	0704-0090	0704-0091	0704-0092	0704-0093	0704-0094
GSX-S1000FA 15-20	5	0704-0090	0704-0091	0704-0092	0704-0093	0704-0094
Katana 19-20	5	0704-0090	0704-0091	0704-0092	0704-0093	0704-0094
SV1000 03-04	5	0704-0090	0704-0091	0704-0092	0704-0093	0704-0094
SV1000S 03-04	5	0704-0090	0704-0091	0704-0092	0704-0093	0704-0094
GSX1100F Katana 87-96	8	0704-0095	0704-0096	0704-0097	0704-0098	0704-0099
GSX-R1100 K-N 89-92	8	0704-0095	0704-0096	0704-0097	0704-0098	0704-0099
GSX-R1100 WP-WT 93-96	8	0704-0095	0704-0096	0704-0097	0704-0098	0704-0099
GSF1200 Bandit 01-05	8	0704-0095	0704-0096	0704-0097	0704-0098	0704-0099
GSF1200 Bandit 06	5	0704-0090	0704-0091	0704-0092	0704-0093	0704-0094
GSX1300R Hayabusa 99-07	8	0704-0095	0704-0096	0704-0097	0704-0098	0704-0099
GSX1300R Hayabusa 12-15	5	0704-0090	0704-0091	0704-0092	0704-0093	0704-0094
GSX1400 01-07	8	0704-0095	0704-0096	0704-0097	0704-0098	0704-0099
TRIUMPH						
Daytona T595/955CC 97-98	6	0704-0100	0704-0101		0704-0103	0704-0104
TT600 Series1 00-03	6	0704-0100	0704-0101	0704-0102	0704-0103	0704-0104
Daytona 675 06-14	6	0704-0100	0704-0101	0704-0102	0704-0103	0704-0104
Daytona 675R 11-14	6	0704-0100	0704-0101	0704-0102	0704-0103	0704-0104
Street Triple 675 07-16	6	0704-0100	0704-0101	0704-0102	0704-0103	0704-0104
Street Triple 765 RS 17-20	6	0704-0100	0704-0101	0704-0102	0704-0103	0704-0104
Tiger 800 11-14	6	0704-0100	0704-0101	0704-0102	0704-0103	0704-0104
Speed Triple 955i 97-04	6	0704-0100	0704-0101	0704-0102	0704-0103	0704-0104
Tiger 955i 01-07	6	0704-0100	0704-0101	0704-0102	0704-0103	0704-0104
Speed Triple R 12-15	6	0704-0100	0704-0101	0704-0102	0704-0103	0704-0104
Sprint RS 99-01	6	0704-0100	0704-0101	0704-0102	0704-0103	0704-0104
Sprint ST 99-04	6	0704-0100	0704-0101	0704-0102	0704-0103	0704-0104
Street Triple RX 15-16	6	0704-0100	0704-0101	0704-0102	0704-0103	0704-0104
Tiger 98-01	6	0704-0100	0704-0101	0704-0102	0704-0103	0704-0104
Tiger Explorer 12-15	6	0704-0100	0704-0101	0704-0102	0704-0103	0704-0104
Speed Triple 1050 S 16-20	6	0704-0100	0704-0101	0704-0102	0704-0103	0704-0104
Speed Triple 1050cc 05-14	6	0704-0100	0704-0101	0704-0102	0704-0103	0704-0104
Tiger 1050cc 06-12	6	0704-0100	0704-0101	0704-0102	0704-0103	0704-0104
Rocket 3 2300cc 04-18	6	0704-0100	0704-0101	0704-0102	0704-0103	0704-0104
YAMAHA						
MT-03 16-19	5	0704-0105	0704-0106	0704-0107	0704-0108	0704-0109
MT03 (660cc) 06-14	5	0704-0105	0704-0106	0704-0107	0704-0108	0704-0109
YZF-R3 15-18	5	0704-0105	0704-0106	0704-0107	0704-0108	0704-0109
FZ6 Fazer 04-06	5	0704-0105	0704-0106	0704-0107	0704-0108	0704-0109
XJ6 S Diversion 09-10	5	0704-0105	0704-0106	0704-0107	0704-0108	0704-0109
YZF-R6 06-20	5	0704-0105	0704-0106	0704-0107	0704-0108	0704-0109
MT-07 14-17	5	0704-0105	0704-0106	0704-0107	0704-0108	0704-0109
XSR700 16-20	5	0704-0105	0704-0106	0704-0107	0704-0108	0704-0109
FZ8 10-15	5	0704-0105	0704-0106	0704-0107	0704-0108	0704-0109
MT-09 13-16	5	0704-0105	0704-0106	0704-0107	0704-0108	0704-0109
XSR900 16-20	5	0704-0105	0704-0106	0704-0107	0704-0108	0704-0109
FZ1 Fazer ABS 08-09	5	0704-0105	0704-0106	0704-0107	0704-0108	0704-0109
FZS1000 Fazer 01-05	5	0704-0105	0704-0106	0704-0107	0704-0108	0704-0109
MT-10 16-20	7	0704-0110	0704-0111	0704-0112	0704-0113	0704-0114
YZF-R1 02-08	5	0704-0105	0704-0106	0704-0107	0704-0108	0704-0109
YZF-R1 15-20	7	0704-0110	0704-0111	0704-0112	0704-0113	0704-0114
YZF-R1 Big Bang 09-14	5	0704-0105	0704-0106	0704-0107	0704-0108	0704-0109
YZF-R1M 18-20	7	0704-0110	0704-0111	0704-0112	0704-0113	0704-0114
FJR1300 AS 06-09	5	0704-0105	0704-0106	0704-0107	0704-0108	0704-0109
FJR1300A 13-15	5	0704-0105	0704-0106	0704-0107	0704-0108	0704-0109
XJR1300 15-16	5	0704-0105	0704-0106	0704-0107	0704-0108	0704-0109
XJR1300SP 07-09	5	0704-0105	0704-0106	0704-0107	0704-0108	0704-0109
XT1200Z Super Tenere 10-20	5	0704-0105	0704-0106	0704-0107	0704-0108	0704-0109
XVS1300A Midnight Star 07-10	5	0704-0105	0704-0106	0704-0107	0704-0108	0704-0109

KIT DE MONTAJE PARA EL DEPÓSITO DE LÍQUIDO DE FRENOS TRASERO DE ALUMINIO

APLICACIONES	CANT.	AZUL	NEGRO	DORADO	ROJO	PLATEADO
HONDA						
CBR1000RR Fireblade 17-19	5	0704-0055	0704-0056	0704-0057	0704-0058	0704-0059

Todos los nºs de artículo en MAGENTA son nuevos para 2021

SADDLEMEN
PERFORMANCE OUTFITTER

CORBATAS DE DEPÓSITO DESPERADO

- El producto definitivo para dotar a su moto de un aspecto cruiser
- La manera perfecta de adornar cualquier cruiser y darle el look adecuado
- De corte clásico con medallón de estilo antiguo, cordones de cuero y tachuelas con revestimiento metalizado
- Se ajusta de manera personalizada a cualquier depósito y es muy fácil de instalar
- Maletas laterales a juego disponibles



APLICACIONES	N.° ART.
YAMAHA	
XV 1600 A Wild Star 99-03	**Y791**

APLICACIONES	N.° ART.
YAMAHA (CONT.)	
XV 1600 A Wild Star Silverado 01-03	**Y791**

APLICACIONES	N.° ART.
YAMAHA (CONT.)	
XV 1700 Road Star Warrior 04-05	**Y791**



0701-0207



0701-0222



0701-0324





0701-0467



0701-0767



0701-0658

Mustang

CORBATAS PARA DEPÓSITO CRUISER

- Su contorno se adapta perfectamente al depósito de gasolina
- Con envés de fieltro para proteger la pintura
- Funda de vinilo expandido de primera calidad
- Disponibles con tachuelas, con emblema y lazo de cuero o lisas
- Bordes trenzados
- Sencilla instalación con herrajes de serie y sujeciones de velcro



0701-0659



0701-0380

APLICACIONES	CON TACHUELAS Y MEDALLÓN	LISO
HONDA		
VT750C2 Shadow (EU:RC44)/ACE 97-03	**0701-0207**	-
VT750CS Shadow/Aero (EU:RC50) 04-14	**0701-0239**	**0701-0238**
VTX1300C/Retro 02-09	**0701-0233** [1]	**0701-0232**
GL1500 F6C Valkyrie 97-03	**DS-900666**	-
VTX1800/C (EU:SC46) 01-08	-	**0701-0222**
VTX1800 (todos excepto C y F = EU:SC46) 01-08	**0701-0229**	**0701-0228**
KAWASAKI		
VN900 Classic/Custom/Light Tourer 06-14	**0701-0324**	**0701-0326**
VN1500 Classic/Nomad/Tourer con tanque de 18,9 litros (5 gal estadounidenses) 96-08	**0701-0219**	-
SUZUKI		
VS700/750/800 Intruder/S50 Boulevard 85-10	**DS-900662**	-
VS1400 Intruder/S83 Boulevard 87-10	**DS-900660**	-

APLICACIONES	CON TACHUELAS Y MEDALLÓN	LISO
SUZUKI (CONT.)		
VLR1800 C Intruder/C109R Boulevard 08-12	**0701-0467**	-
TRIUMPH		
Speedmaster and America 02-15	-	**0701-0767**
YAMAHA		
XVS650 Drag Star Classic/V-Star Classic 98-14	**0701-0211**	**0701-0210**
XVS650 Drag Star/V-Star Custom 98-14	**0701-0211**	**0701-0210**
XV950/Bolt/R 13-15	**0701-0734**	**0701-0735**
XVS1100 Drag Star Classic/V-Star Classic 99-11	**0701-0217**	-
XVS1100 Drag Star/V-Star Custom 99-11	**0701-0217**	-
XVS1300 Custom/Stryker 11-14	**0701-0658**	**0701-0659**
XVS1300 Midnight Star/V-Star 07-14	**0701-0380**	**0701-0379**

[1] Solo con tachuelas; no medallones.


0701-0489


0701-0769


0701-0486


0701-0487


0701-0481


0701-0484


0701-0485


0701-0498

BOLSILLOS CORBATA DE DEPÓSITO

- Su contorno se adapta perfectamente al depósito
- Con envés de fieltro para proteger la pintura
- Sencilla instalación con herrajes de serie
- Bolsos con revestimiento interior de tejido muy suave
- Disponibles en liso o con tachuelas y medallón

APLICACIONES	LISO	TACHONADO
HONDA		
VT750CS Shadow/Aero (EU:RC50) 04-14	-	**0701-0495**
VT1100C Shadow (todos excepto C3 Aero) 95-08	-	**0701-0489**
VTX1300C/Retro 02-09	**0701-0482**	**0701-0483**
VTX1800 (todos excepto C = EU:SC46) 01-08	**0701-0496**	**0701-0497**
KAWASAKI		
VN900 Classic/Custom/Light Tourer 06-14	**0701-0486**	**0701-0487**
SUZUKI		
VL800 C Intruder/Volusia/C50 Boulevard 01-08	-	**0701-0493**

APLICACIONES	LISO	TACHONADO
SUZUKI (CONT.)		
VL800 C Intruder/C50 Boulevard 09-14	-	**0701-0481**
TRIUMPH		
Speedmaster and America 02-15	**0701-0769**	-
YAMAHA		
XVS950 Midnight Star/V-Star 09-14	**0701-0500**	-
XVS1100 Drag Star Classic/V-Star Classic 99-11	**0701-0484**	**0701-0485**
XVS1100 Drag Star/V-Star Custom 99-11	**0701-0484**	**0701-0485**
XVS1300 Midnight Star/V-Star 07-14	**0701-0498**	-


1405-0041


1405-0029


1405-0208


1405-0072


1405-0207

FALDÓN-EMBELLECEDOR DE GUARDABARROS

- Añada estilo a su motocicleta
- Fabricado en cuero sintético negro resistente al agua que resistirá muchísimos años
- Con envés de fieltro para proteger la pintura de su moto
- Utiliza herrajes de serie y se adapta perfectamente al borde del guardabarros sin dejar ningún hueco

APLICACIONES	TACHONADO	VINTAGE
HONDA		
VT750C2 Shadow (EU:RC44)/ACE 97-03	**1405-0041**	-
VT750C2 Black Spirit/Phantom/Spirit (RC53) 07-14	-	**1405-0064**
VTX1300 (todos excepto C) 02-09	**1405-0059**	-
VTX1800 (todos excepto C = EU:SC46) 01-08	**1405-0059**	-
KAWASAKI		
VN1500 Classic/Nomad/Tourer 96-08	**DS-900677**	**1405-0029**
SUZUKI		
VL800 C Intruder/Volusia/C50 Boulevard 01-15	**1405-0031**	**1405-0030**
VLR1800 C Intruder/C109R Boulevard 08-12	**1405-0031**	**1405-0030**
TRIUMPH		
Speedmaster and America 02-15	**1405-0208**	**1405-0207**

APLICACIONES	TACHONADO	VINTAGE
YAMAHA		
XVS650 Drag Star Classic/V-Star Classic 98-14	**1405-0071**	**1405-0070**
XVS650 Drag Star/V-Star Custom 98-14	-	**1405-0042**
XVS950 Midnight Star/V-Star 09-14	-	**1405-0099**
XVS1100 Drag Star/V-Star Custom 99-11	-	**1405-0042**
XVS1100 Drag Star Classic/V-Star Classic 99-11	**1405-0047**	-
XVS1300 Midnight Star/V-Star 07-14	-	**1405-0099**
XV1600 Wild Star/Road Star 99-04	**1405-0039**	**1405-0038**
XV1700 Road Star 04-14	**1405-0039**	**1405-0038**
XV1900 Midnight Star/Roadliner/Stratoliner 06-14	-	**1405-0072**

Todos los nºs de artículo en **MAGENTA** son nuevos para 2021





CORBATAS CLÁSICAS NEGRAS TUXEDO™

- Vinilo ultrarresistente impermeable
- Bolsillo superior de doble capa y sencillo medallón decorativo
- Incluye soporte EZ Lock™ que permite quitar el bolsillo con un sencillo giro

APLICACIONES	N.° ART.
VICTORY	
Cross Country/Cross Roads 10-17	**0701-0771**

APLICACIONES	N.° ART.
YAMAHA	
Star Venture/Eluder 18-19	**0701-0869**







MINIFUNDAS DEPÓSITO DE COMBUSTIBLE

- Una gran solución que evita arañar los depósitos de combustible con hebillas, cremalleras y las rodillas
- Rodea el depósito de combustible entre el conductor y el asiento, proporcionando un diseño ajustado a medida con protección contra arañazos
- Fijación segura mediante velcros al depósito de combustible y que permite acceder fácilmente para limpiar

APLICACIONES	N.° ART.
CAN-AM	
Minifunda F3 15-18	**0701-0863**
Ryker 20-21	**0701-0950**
Extensión inferior minifunda	**0701-0864**
HONDA	
GL1800 Gold Wing 01-17/F6B 13-16	**0701-0853**

APLICACIONES	N.° ART.
HONDA (CONT.)	
GL1800 Gold Wing 18-20	**0701-0872**
VICTORY	
Cross Country, Cross Roads y Magnum 10-17 (todos)	**0701-0823**
Gunner 15-17, Highball 12-17, Hammer 05-17, Kingpin 04-12, Judge 13-17, Vegas 03-17	**0701-0825**

PROTECTORES DE GUARDABARROS TRIKE

APLICACIÓN UNIVERSAL

- Modelo actualizado para incluir dos tipos de montaje
- Los botones de presión roscados ahora son opcionales
- Los botones de presión que también son decorativos, están acompañados por una alternativa de velcro a todo lo ancho en la parte superior
- Escoja entre el velcro o los botones de presión para fijar los protectores, o utilice ambas opciones
- Estos protectores absorben los rasguños, las rozaduras y los arañazos que tanto sufre la parte delantera de los guardabarros traseros en la mayoría de Trikes
- Unas bridas de acero integradas fijan los protectores a la parte inferior de los guardabarros y dos botones de presión o velcros fijan los protectores a la parte superior
- Compatible con la mayoría de guardabarros traseros de Trikes sin molduras embellecedoras, como Motor Trike, Champion, Lehman, Hannigen y California Roadsmith

DESCRIPCIÓN	N.° ART.
Protectores de guardabarros Trike	**0504-0288**





MINIFUNDA PARA BAÚL DELANTERO

PARA CAN-AM RT 20-21

- Contribuye a evitar los arañazos provocados por el uso diario y los pequeños raspones de la carretera
- Se coloca en la parte delantera y se sujeta con cuatro fijaciones de velcro

DESCRIPCIÓN	N.° ART.
Minifunda para baúl delantero	**0701-0951**

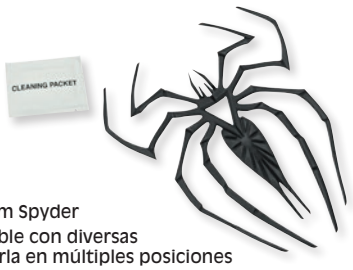

ALMOHADILLA PARA DEPÓSITO SPIDER

- El accesorio perfecto para su Can-Am Spyder
- Diseñada en goma resistente y flexible con diversas articulaciones que permiten montarla en múltiples posiciones
- Utilícela como almohadilla para rodilla decorativa o almohadilla antiarañazos en su Spyder o para darle un toque especial al depósito de combustible de cualquier otra moto
- Parte trasera con cinta acrílica adhesiva para fijarla fácilmente en la ubicación deseada; también incluye una toallita de alcohol para garantizar una correcta adhesión
- Mide 16,8 mm x 20,5 mm ($6^{5}/_{8}$" x 8")

DESCRIPCIÓN	N.° ART.
Almohadilla para depósito Spider	**2331-0158**

ESCAPES
BOLSAS & EQUIPAJE
FUNDAS & SEGURIDAD
ACCESORIOS GENERALES
PARABRISAS
CARENADOS & CARROCERÍA
ASIENTOS & RESPALDOS
MANILLARES & MANDOS MANUALES
ESTRIBERAS & MANDOS DE PIE
ILUMINACIÓN
ELÉCTRICO & INSTRUMENTACIÓN
CORONAS & PIÑONES
CADENAS & CORREAS TRANSMISIÓN
RUEDAS & ACCESORIOS
FRENOS
SUSPENSIÓN
MOTOR
ALIMENTACIÓN DE MOTOR
AUDIO/VIDEO & SOPORTES
ACCESORIOS PARA PILOTO
TORNILLERÍA & ARTÍCULOS PROMOCIONALES
ÍNDICE

4301-0766



4301-0762



4301-0764



UNIRACING

ALMOHADILLAS PARA DEPÓSITO PARA MODELOS ESPECÍFICOS

- Mayor protección UV
- Resistentes a impactos y arañazos para un look atractivo duradero

APLICACIONES	N.° ART.
BMW	
R nine T 14-19	**4301-0766**
R1200GS 13-18	**4301-0762**
R1200GS 17-18	**4301-0736** [1]
R1250GS 19	**4301-0762**

APLICACIONES	N.° ART.
BMW (CONT.)	
R1250GS 19	**4301-0736** [1]
KAWASAKI	
ER-6N 13-17	**4301-0765**

APLICACIONES	N.° ART.
YAMAHA	
MT-07 14-17	**4301-0763**
MT-09 14-17	**4301-0764**

[1] Fibra de carbono real.

4301-0758



4301-0759



4301-0760



4301-0761



UNIRACING

ALMOHADILLAS PARA DEPÓSITO UNIVERSALES

- Mayor protección UV
- Resistentes a impactos y arañazos para un look atractivo duradero

DESCRIPCIÓN	N.° ART.
Carbono auténtico	**4301-0758**

DESCRIPCIÓN	N.° ART.
Look de carbono	**4301-0759**

DESCRIPCIÓN	N.° ART.
Transparente	**4301-0760**

DESCRIPCIÓN	N.° ART.
Mixto	**4301-0761**

PROGRIP

ALMOHADILLAS DOBLES PARA

- Diseño en dos piezas para una fácil instalación
- Modeladas con la resina exclusiva ProGrip™ y autoadhesivas
- Protege el depósito de hebillas, cremalleras u otros objetos que lo puedan rayar
- Con un diseño elegante y estilizado para motos deportivas, de carretera o de touring
- Disponibles con un look en fibra de carbono o en transparente
- Dimensiones aprox. 11,5 cm x 20,5 cm (4 1/2" x 8")
- A la venta por unidad



0701-0128

0701-0130

COLOR	N.° ART.
Fibra de carbono	**0701-0128**

COLOR	N.° ART.
Transparente	**0701-0130**

PROGRIP

PROTECTOR DE DEPÓSITO



- La versión pequeña del popular protector de depósito de resina
- Aplíquelo sobre la zona del depósito o del bastidor que quiera proteger; sencilla aplicación adhesiva
- Con un look de fibra de carbono negra
- 140 mm de largo
- A la venta por unidad

DESCRIPCIÓN	N.° ART.
Protector de depósito	**0701-0082**

PROGRIP

PROTECTOR DE DEPÓSITO DE RESINA

- Protege el depósito de las rozaduras provocadas por cremalleras y otros objetos
- Montaje fácil gracias a su sencilla aplicación adhesiva
- Con un look de fibra de carbono negra
- Mide 14 cm x 20,5 cm (5 1/2" x 8")
- Compatible con todos los modelos de motocicletas
- A la venta por unidad



DESCRIPCIÓN	N.° ART.
Protector de depósito de resina	**PG-5005C**

PROGRIP

PANELES ADHESIV ANTIDESLIZANTES

- Para recortar de forma personalizada para un agarre perfecto
- Incluye tres láminas de 21 cm x 16 cm (8 1/4" x 6 1/4")

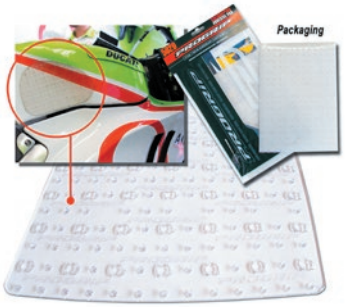

DESCRIPCIÓN	N.° ART.
Paneles adhesivos antideslizantes	**4320-1985**

Todos los nos de artículo en **MAGENTA** son nuevos para 2021

ONEDESIGN™
POWERSPORT PROTECTION

ALMOHADILLAS DE RESINA PARA DEPÓSITO

- Modeladas a partir de resina con aplicación autoadhesiva
- Protege el depósito de hebillas, cremalleras u otros objetos que lo puedan rayar
- Disponibles en diferentes tamaños y diseños compatibles para motos deportivas, de carretera o de touring



134 MM X 79 MM (5,27" X 3,11")

DESCRIPCIÓN	N.° ART.
Look de fibra de carbono con logotipo Racing	4301-0508



143 MM x 87 MM (5,63" X 3,42")

DESCRIPCIÓN	N.° ART.
Look de fibra de carbono	4301-0684[1]

[1] Piezas individuales precortadas.



177 MM X 109 MM (6,96" X 4,29")

DESCRIPCIÓN	N.° ART.
Look de fibra de carbono	4301-0494
Negro brillante	4301-0496
Transparente	4301-0498





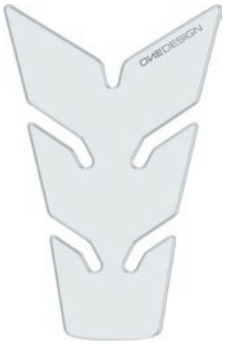

180 MM X 116,7 MM (7" X 4,6")

DESCRIPCIÓN	N.° ART.
Look de carbono	4301-0861

DESCRIPCIÓN	N.° ART.
Negro brillante	4301-0862

DESCRIPCIÓN	N.° ART.
Transparente	4301-0863



190 MM X 140 MM (7,49" X 5,51")

DESCRIPCIÓN	N.° ART.
Look de fibra de carbono con áreas redondeadas transparentes	4301-0500







199,4 MM X 109,8 MM (7,85" X 4,32")

DESCRIPCIÓN	N.° ART.
Arañazos blancos para BMW R1200 GS	4301-0817

DESCRIPCIÓN	N.° ART.
Arañazos azules para BMW R1200 GS	4301-0818

DESCRIPCIÓN	N.° ART.
Naranja para KTM 1090/1290 Adventure	4301-0819





193 MM X 76 MM (7,60" X 3")

DESCRIPCIÓN	N.° ART.
Look de fibra de carbono	4301-0506
Transparente	4301-0507





195 MM X 97 MM (7,67" X 3,81")

DESCRIPCIÓN	N.° ART.
Yamaha R1 para Yamaha R1 15-16	4301-0505
Look de fibra de carbono	4301-0676



204 MM X 125 MM (8" X 4,92")

DESCRIPCIÓN	N.° ART.
Carbono	4301-0675

ALMOHADILLAS DE RESINA PARA DEPÓSITO continúa en la siguiente página.

ONEDESIGN™ POWERSPORT PROTECTION

ALMOHADILLAS DE RESINA PARA DEPÓSITO (CONT.)



4301-0501



4301-0502



4301-0503



4301-0504



208 MM X 139 MM (8,18" X 5,47")

DESCRIPCIÓN	N.° ART.
Look de fibra de carbono	4301-0501
Transparente	4301-0502

210 MM X 153 MM (8,26" X 6,02")

DESCRIPCIÓN	N.° ART.
Look de fibra de carbono	4301-0503
Transparente	4301-0504

210 MM X 147,3 MM (8,30" X 5,80")

DESCRIPCIÓN	N.° ART.
Salamandra	4301-0808



4301-0493



4301-0495



4301-0497



4301-0499



4301-0810

213 MM X 117 MM (8,38" X 4,60")

DESCRIPCIÓN	N.° ART.
Look de fibra de carbono	4301-0493
Negro brillante	4301-0495

DESCRIPCIÓN	N.° ART.
Transparente	4301-0497
Look de fibra de carbono	4301-0499[1]

DESCRIPCIÓN	N.° ART.
Edición limitada (Limited Edition)	4301-0810

[1] Piezas individuales precortadas.



4301-0509



4301-0510



4301-0512



4301-0513



4301-0516



4301-0517



4301-0518



4301-0519

213 MM X 128 MM (8,38" X 5,04")

DESCRIPCIÓN	N.° ART.
Look de fibra de carbono	4301-0509
Transparente	4301-0510

DESCRIPCIÓN	N.° ART.
Look de fibra de carbono con burbujas redondeadas	4301-0512

DESCRIPCIÓN	N.° ART.
Clown, rojo	4301-0513
Clown, verde	4301-0516
Scratches, azul	4301-0517

DESCRIPCIÓN	N.° ART.
Scratches, rojo	4301-0518
Scratches, verde	4301-0519

Todos los nos de artículo en MAGENTA son nuevos para 2021

ONEDESIGN™ POWERSPORT PROTECTION

ALMOHADILLAS DE RESINA PARA DEPÓSITO (CONT.)


4301-0554


4301-0555


4301-0556


4301-0557


4301-0558


4301-0559


4301-0560


4301-0561


4301-0562


4301-0563


4301-0564


4301-0565


4301-0679


4301-0680


4301-0811


4301-0812


4301-0813


4301-0814


4301-0815


4301-0816

214 MM X 123 MM (8,41" X 4,84")

DESCRIPCIÓN	N.° ART.
Scream	4301-0554
1199	4301-0555
S1000RR	4301-0556
Logo	4301-0557
Ducati	4301-0558
Honda	4301-0559
Kawasaki	4301-0560

DESCRIPCIÓN	N.° ART.
Suzuki	4301-0561
Yamaha	4301-0562
Camuflaje	4301-0563
Camuflaje gris	4301-0564
Manos	4301-0565
Luna, GS transparente	4301-0679
Luna, look fibra de carbono	4301-0680

DESCRIPCIÓN	N.° ART.
Luna, look fibra de carbono	4301-0683[1]
Luna, carbono mate	4301-0811
Luna, rojo fluorescente	4301-0812
Luna, naranja fluorescente	4301-0813
Luna, amarillo fluorescente	4301-0814
Luna, rosa fluorescente	4301-0815
Luna, verde fluorescente	4301-0816

[1] Piezas individuales precortadas.


4301-0520


4301-0521


4301-0522


4301-0524

215 MM X 125 MM (8,46" X 4,92")

DESCRIPCIÓN	N.° ART.
Look de fibra de carbono	4301-0520
Bandera Italia	4301-0521

DESCRIPCIÓN	N.° ART.
Bandera EE. UU.	4301-0522
Bandera Inglaterra	4301-0524

ALMOHADILLAS DE RESINA PARA DEPÓSITO continúa en la siguiente página.

ONEDESIGN™ POWERSPORT PROTECTION

ALMOHADILLAS DE RESINA PARA DEPÓSITO (CONT.)



219,5 MM X 125,3 MM (8,65" X 5")

DESCRIPCIÓN	N.° ART.
Spider	4301-0809


4301-0530


4301-0531


4301-0532


4301-0533


4301-0534


4301-0535


4301-0536


4301-0537


4301-0538


4301-0539


4301-0540

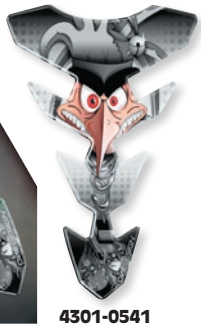
4301-0541


4301-0542


4301-0543


4301-0544


4301-0545


4301-0546


4301-0677



4301-0678



221 MM X 144 MM (8,70" X 5,68")

DESCRIPCIÓN	N.° ART.
Kawasaki	4301-0530
Ducati	4301-0531
Triumph	4301-0532
Aprilia	4301-0533
BMW	4301-0534

DESCRIPCIÓN	N.° ART.
Honda	4301-0535
Yamaha, gris	4301-0536
Suzuki	4301-0537
Aprilia RSV4	4301-0538
Rostro, azul	4301-0539

DESCRIPCIÓN	N.° ART.
Rostro, verde	4301-0540
Rostro, plateado	4301-0541
Inglaterra	4301-0542
Bandera Italia	4301-0543
Bandera EE. UU.	4301-0544

DESCRIPCIÓN	N.° ART.
Look de carbono	4301-0545
Transparente	4301-0546
Tribal	4301-0677
Don't Touch	4301-0678

Todos los nos de artículo en MAGENTA son nuevos para 2021

ONEDESIGN™ POWERSPORT PROTECTION

ALMOHADILLAS DE RESINA PARA DEPÓSITO (CONT.)




4301-0856


4301-0567


4301-0855


4301-0568


4301-0681


4301-0682


4301-0857


4301-0858


4301-0859


4301-0860


4301-0864


4301-0865


4301-0866


4301-0867


4301-0868


4301-0869

223 MM X 134 MM (8,77" X 5,28")

DESCRIPCIÓN	N.° ART.
Negro brillante	4301-0566
Negro	4301-0856
Look de fibra de carbono	4301-0567
Carbono	4301-0855
Rostros coloridos	4301-0568
Calavera mexicana	4301-0681

DESCRIPCIÓN	N.° ART.
Compás gris	4301-0682
Transparente	4301-0857
Factory racing, verde	4301-0858
Factory racing, rojo	4301-0859
Factory racing, azul	4301-0860
Luna, rojo/blanco/azul	4301-0864

DESCRIPCIÓN	N.° ART.
Luna, rojo fluorescente	4301-0865
Luna, amarillo fluorescente	4301-0866
Luna, azul fluorescente	4301-0867
Luna, azul/verde	4301-0868
Luna, verde fluorescente	4301-0869

ALMOHADILLAS DE RESINA PARA DEPÓSITO continúa en la siguiente página.

ONEDESIGN™ POWERSPORT PROTECTION — ALMOHADILLAS DE RESINA PARA DEPÓSITO (CONT.)



4301-0547 4301-0548 4301-0549 4301-0550 4301-0551 4301-0552 4301-0553

225 MM X 153 MM (8,85" X 6,03")

DESCRIPCIÓN	N.° ART.
Kawasaki	4301-0547
Aprilia	4301-0548

DESCRIPCIÓN	N.° ART.
Suzuki	4301-0549
Ducati	4301-0550

DESCRIPCIÓN	N.° ART.
Honda	4301-0551
Yamaha	4301-0552

DESCRIPCIÓN	N.° ART.
BMW	4301-0553



4301-0685 4301-0686 4301-0687 4301-0688 4301-0689



4301-0690 4301-0691 4301-0692 4301-0693 4301-0694



4301-0695 4301-0696 4301-0697 4301-0849 4301-0850 4301-0851



4301-0852 4301-0853 4301-0854

230 MM X 134 MM (9,05" X 5,27")

DESCRIPCIÓN	N.° ART.
Look de fibra de carbono	4301-0685
Negro brillante	4301-0686
Calavera, blanca	4301-0687
Calavera, amarillo flúor	4301-0688
Calavera, rojo flúor	4301-0689
Calavera 4	4301-0690
Calavera 5	4301-0691
Calavera 6	4301-0692
Tatuaje Donna	4301-0693
Geisha	4301-0694

DESCRIPCIÓN	N.° ART.
Donna sexy 1	4301-0695
Donna sexy 2	4301-0696
Caras	4301-0697
Puntos de colores	4301-0849
King	4301-0850
Negro/rojo/verde	4301-0851
Negro/azul/morado/rojo	4301-0852
Negro/rojo	4301-0853
Verde fluorescente	4301-0854

Todos los nos de artículo en MAGENTA son nuevos para 2021

ONEDESIGN™
POWERSPORT PROTECTION


4301-0834


4301-0835


4301-0836


4301-0837


4301-0699


4301-0700


4301-0701


4301-0702


4301-0824


4301-0825


4301-0826


4301-0827


4301-0828


4301-0829




4301-0703


4301-0704


4301-0830


4301-0831


4301-0832


4301-0833


4301-0569


4301-0569


4301-0570


4301-0698

ALMOHADILLAS BLANDAS PARA DEPÓSITO

- Con efecto mate único y suave al tacto
- Protege el depósito de hebillas, cremalleras u otros objetos que lo puedan rayar

DESCRIPCIÓN	N°. ART.
76 MM X 193 MM (3" X 7,60")	
Negro mate	4301-0834
Verde metálico	4301-0835
Rojo metalizado	4301-0836
Azul metalizado	4301-0837
103 MM X 200 MM (4" X 7,86")	
Moon, negro carbón	4301-0699
Moon, negro mate	4301-0700
123 MM X 213 MM (4,84" X 8,38")	
Moon, negro mate	4301-0701
Moon, negro carbón	4301-0702
Luna, verde camuflaje	4301-0824
Luna, azul camuflaje	4301-0825
Luna, camuflaje naranja fluorescente	4301-0826
Luna, camuflaje amarillo fluorescente	4301-0827

DESCRIPCIÓN	N°. ART.
123 MM X 213 MM (4,84" X 8,38") (CONT.)	
Luna, camuflaje rosa fluorescente	4301-0828
Luna, camuflaje fosforescente	4301-0829
134 MM X 230 MM (5,27" X 9,05")	
Moon, negro camuflaje	4301-0703
Moon, negro carbón	4301-0704
Luna, verde	4301-0830
Luna, rojo	4301-0831
Luna, azul	4301-0832
Luna, papel	4301-0833
214 MM X 123 MM (8,41" X 4,84")	
Camuflaje de arena	4301-0569
Camuflaje ártico	4301-0570
Moon, carbono blanco	4301-0698


4301-0514
4301-0515
4301-0577

DESCRIPCIÓN	N°. ART.
213 MM X 128 MM (8,38" X 5,04")	
Moon, negro carbón	4301-0514
Moon, negro mate	4301-0515
175 MM X 173 MM (6,9" X 6,8")	
Para aplicaciones Multistrada y custom; negro carbono mate	4301-0577

Todos los nºs de artículo en MAGENTA son nuevos para 2021

ONEDESIGN™
POWERSPORT PROTECTION


4301-0841


4301-0842


4301-0843


4301-0838


4301-0839


4301-0840


4301-0574


4301-0575


4301-0576

ALMOHADILLAS PARA DEPÓSITO DE CUERO

- Fabricadas en cuero de primera calidad
- Protege el depósito de hebillas, cremalleras u otros objetos que lo puedan rayar

DESCRIPCIÓN	N.° ART.
90 MM X 102 MM (2,54" X 4")	
Cuero, negro	4301-0841
Cuero, gris	4301-0842
Cuero, marrón	4301-0843

DESCRIPCIÓN	N.° ART.
90 MM X 150 MM (2,54" X 5,9")	
Negro	4301-0838
Gris	4301-0839
Marrón	4301-0840

DESCRIPCIÓN	N.° ART.
200 MM X 103 MM (7,86" X 4")	
Negro	4301-0574
Gris	4301-0575
Marrón	4301-0576

4301-0820




4301-0821


4301-0822


4301-0823

ALMOHADILLAS PARA DEPÓSITO CON CALAVERA

- Las zonas resaltadas hacen que la calavera destaque
- Almohadillas para depósitos medianos con unas dimensiones de 100 mm x 156,5 mm (4" x 6,2")
- Almohadillas para depósitos grandes con unas dimensiones de 152 mm x 211 mm (5,98" x 8,3")

DESCRIPCIÓN	N.° ART.
PARA DEPÓSITOS MEDIANOS	
Rojo	4301-0820

DESCRIPCIÓN	N.° ART.
PARA DEPÓSITOS MEDIANOS (CONT.)	
Verde	4301-0821

DESCRIPCIÓN	N.° ART.
PARA DEPÓSITOS MEDIANOS (CONT.)	
Azul	4301-0822

DESCRIPCIÓN	N.° ART.
PARA DEPÓSITOS GRANDES	
Puntos multicolor	4301-0823


4301-0587


4301-0586


4301-0581

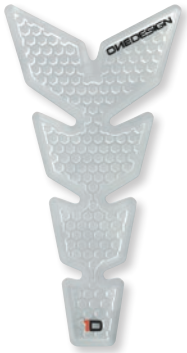
4301-0584


4301-0659

ALMOHADILLAS PARA DEPÓSITO HDR

- Innovadores protectores de depósito con diseño hexagonal
- Proporcionan un agarre extra en cualquier situación
- Protege el depósito de hebillas, cremalleras u otros objetos que lo puedan rayar

DESCRIPCIÓN	N.° ART.
221 MM X 132 MM (8,7" X 5,2")	
Negro	4301-0587
Transparente	4301-0588
215 MM X 124 MM (8,45" X 4,87")	
Negro	4301-0585
Transparente	4301-0586

DESCRIPCIÓN	N.° ART.
214 MM X 94 MM (8,43" X 3,72")	
Negro	4301-0581
Transparente	4301-0582
200 MM X 104 MM (7,87" X 4,08")	
Negro	4301-0583
Transparente	4301-0584

DESCRIPCIÓN	N.° ART.
151 MM X 111 MM (6" X 4,4")	
Negro	4301-0659
Transparente	4301-0660

Todos los nos de artículo en MAGENTA son nuevos para 2021

ONEDESIGN™
POWERSPORT PROTECTION

4301-0798



4301-0601



4301-0654



4301-0613



4301-0641



4301-0801



4301-0622



4301-0627



4301-0665



PANELES ANTIDESLIZANTES HDR PARA LATERAL DE DEPÓSITO

- Innovadores protectores de depósito con diseño hexagonal
- Proporcionan un control y un agarre extra en cualquier situación
- Protege el depósito de hebillas, cremalleras u otros objetos que lo puedan rayar
- Fácil colocación
- Disponible en acabado negro o transparente

4301-0591



4301-0594

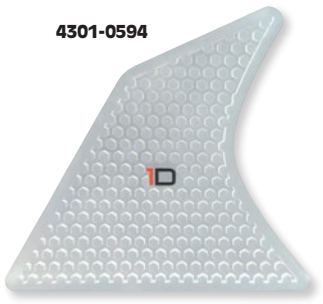

APLICACIONES	NEGRO	TRANSPARENTE
APRILIA		
RSV4 16-20	4301-0595	4301-0596
Tuono V4 16-20	4301-0595	4301-0596
BMW		
S1000R 14-20	4301-0597	4301-0598
S1000RR 09-18	4301-0597	4301-0598
S1000RR 19-20	4301-0798	4301-0799
R1200GS 04-12	4301-0599	4301-0600
R1200GS 13-18	4301-0601	4301-0602
R1200GS ADV 06-13	4301-0599	4301-0600
R1200GS ADV 14-18	4301-0603	4301-0604
R1200RS 14-18	4301-0637	4301-0638
DUCATI		
Monster 797 17-19	4301-0657	4301-0658
Scrambler Classic 800 15-16	4301-0639	4301-0640
Monster 821/1200 14-20	4301-0657	4301-0658
Panigale 899 13-15	4301-0605	4301-0606
Panigale 959 16-19	4301-0605	4301-0606
Panigale V4/S/Special 1100 18-20	4301-0607	4301-0608
Panigale 1199 12-17	4301-0605	4301-0606
Multistrada 1200 15-18	4301-0653	4301-0654
Multistrada Enduro 1200 16-18	4301-0655	4301-0656
Multistrada 1260 17-19	4301-0653	4301-0654
Multistrada Enduro 1260 19	4301-0655	4301-0656

APLICACIONES	NEGRO	TRANSPARENTE
DUCATI (CONT.)		
Panigale 1299 15-19	4301-0605	4301-0606
HONDA		
CBR600RR 13-17	4301-0610	4301-0611
CBR1000RR 12-16	-	4301-0613
CBR1000RR 17-19	4301-0614	4301-0615
CRF1000L Africa Twin 16-19	4301-0616	4301-0617
CRF1000L Africa Twin ADV 18-19	4301-0616	4301-0617
KAWASAKI		
Ninja 400 18-19	4301-0661	4301-0662
ZX-6R 09-16	4301-0618	4301-0619
ZX-636 12-19	4301-0618	4301-0619
Z900 17-19	4301-0641	4301-0642
Z1000SX 1000 11-19	4301-0643	4301-0644
Z1000SX/ABS (1000) 11-16	4301-0643	4301-0644
ZX-10R 11-19	4301-0620	4301-0621
Versys 1000 15-19	4301-0645	4301-0646
KTM		
Duke 690 08-11	4301-0800	4301-0801
Adventure 1050 (todos)	4301-0800	4301-0801
Adventure/R 1090 17-19	4301-0800	4301-0801
Adventure/R 1190 13-16	4301-0800	4301-0801
Super Adventure/R/S/T 15-19	4301-0800	4301-0801

ALMOHADILLAS DE AGARRE LATERALES PARA DEPÓSITO HDR continúa en la siguiente página.

ONEDESIGN™ POWERSPORT PROTECTION

ALMOHADILLAS DE AGARRE LATERALES PARA DEPÓSITO HDR (CONT.)

APLICACIONES	NEGRO	TRANSPARENTE
SUZUKI		
GSX-R 600 11-16	4301-0622	4301-0623
GSX-R 750 11-17	4301-0622	4301-0623
GSX-S 750/Z 17-19	4301-0647	4301-0648
GSX-R 1000 17-19	4301-0624	4301-0625
GSX-S 1000 15-19	4301-0663	4301-0664
GSX-S 1000f 14-19	4301-0663	4301-0664
V-Strom 1000/XT 17-19	4301-0649	4301-0650
V-Strom 1000 ABS 14-17	4301-0649	4301-0650
TRIUMPH		
Daytona 675 13-16	4301-0626	4301-0627
Street Triple 13-20	4301-0626	4301-0627
Tiger 800 XC/XCa/XCx/XR/XRt/XRx 15-19	4301-0651	4301-0652

APLICACIONES	NEGRO	TRANSPARENTE
YAMAHA		
R3 19-20	4301-0802	4301-0803
R6 08-16	4301-0628	4301-0629
R6 17-20	4301-0630	4301-0631
MT-07 18-19	4301-0665	4301-0666
R1/M 15-20	4301-0632	4301-0633
MT-09 13-19	4301-0634	4301-0635
MT-09/FJ-09 Tracer 15-19	4301-0667	4301-0668
MT-10 16-19	4301-0669	4301-0670
XT1200Z Super Tenere 12-19	4301-0609	4301-0636

ALMOHADILLAS DE AGARRE LATERALES PARA DEPÓSITO UNIVERSALES

DESCRIPCIÓN	N.° ART.
260 MM X 160 MM (10,24" X 6,3")	
Negro	4301-0589
Transparente	4301-0590
240 MM X 133 MM (9,5" X 5,25")	
Negro	4301-0792
Transparente	4301-0793
KIT GRANDE: (1) 214 MM X 94,4 MM - 46,5 MM (6" X 3,7" - 1,8"), (2) 195,2 MM X 92 MM - 59,3 MM (7,7" X 4" - 2,3"), (2) 365 MM X 30 MM (14" X 1"), (2) 170 MM X 35 MM (7" X 1"), (2) 35 MM X 35 MM (1" X 1")	
Negro	4301-0796
Transparente	4301-0797

DESCRIPCIÓN	N.° ART.
KIT MEDIANO: (1) 200 MM X 70 MM - 41,3 MM (8" X 3" - 1,6"), (2) 183 MM X 57,4 MM - 49,1 MM (7" X 2,3" - 1,9"), (2) 174 MM X 30 MM (7" X 1")	
Negro	4301-0794
Transparente	4301-0795
174 MM X 98 MM (6,85" X 3,84")	
Negro	4301-0591
Transparente	4301-0592
144 MM X 134 MM (5,68" X 5,28")	
Negro	4301-0593
Transparente	4301-0594

ALMOHADILLAS DE PROTECCIÓN

- Almohadilla con look de cuero
- Forma universal
- Diseñado para proteger contra rayaduras y proporcionar un agarre para las piernas del piloto
- Se venden por pares


4301-0571


4301-0572


4301-0573

COLOR	N.° ART.
Negro	4301-0571

COLOR	N.° ART.
Gris	4301-0572

COLOR	N.° ART.
Marrón	4301-0573


4301-0706

4301-0707

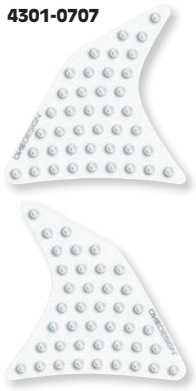


4301-0874






4301-0708

ADHESIVOS DE TRACCIÓN BUBBLE

- Protegen contra rayaduras y proporcionan agarre para las piernas del piloto
- Dimensiones de láminas completas: 350 mm x 250 mm (13,7" x 9,8")
- Dimensiones adhesivos recortados140 mm x 140 mm (15,5" x 15,5")
- Adhesivos recortados venta por parejas, láminas completas venta por unidad

DESCRIPCIÓN	N.° ART.
ADHESIVOS	
Carbono	4301-0706
Transparente	4301-0707

DESCRIPCIÓN	N.° ART.
LÁMINAS	
Carbono	4301-0708
Transparente	4301-0709

PROTECTOR DE GOMA


4301-0705

- Protección de las superficies de goma de la motocicleta
- El N.º ART. 4301-0874 es un kit que contiene dos protectores de 228 mm x 118 mm (8" x 4,7") y un protector de 108,5 mm x 76,3 mm (4,2" x 3,08")
- El N.º ART. 4301-0705 mide 114 mm x 79 mm (4,47" x 3,10")

APLICACIONES	N°. ART.
BMW	
S1000XR 15-19	4301-0874
R1200GS 13-18	4301-0705

Todos los nºs de artículo en MAGENTA son nuevos para 2021







EXTENSIÓN CONSOLA

- Fantásticas extensiones para el panel de instrumentos fabricadas en fibra de vidrio que le permiten cubrir el cableado y el bastidor que quedan al descubierto bajo el depósito de combustible de su Road Star
- Fáciles de instalar
- Es necesario realizar taladros para ajustarlo; requiere cierto esfuerzo físico y trabajos de pintura

APLICACIONES	N.° ART.
YAMAHA	
XV1600 Road Star/Wild Star/Silverado/Midnight Star 99-03	**2202-0150**
YAMAHA (CONT.)	
XV1700 Road Star/Warrior/Midnight/Silverado 04-07	**2202-0150**

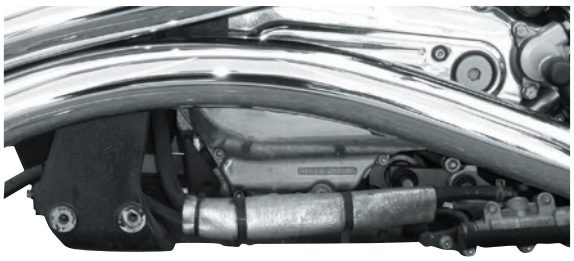

Antes



Después

TAPA-PROTECTOR DE CALOR

PARA YAMAHA ROADLINER/ STRATOLINER 06-15, XV1900 08-17

- Protege la línea de freno trasera que queda al descubierto del calor que emiten los sistemas de escape no originales
- Cubre la unidad térmica de aluminio brillante que viene de serie
- Se atornilla directamente al bastidor
- Incluye todo el herraje necesario; se instala en pocos minutos
- Su diseño combina perfectamente con los tubos de escape LAC CurveDD



DESCRIPCIÓN	N.° ART.
Tapa-protector de calor	**0504-0166**



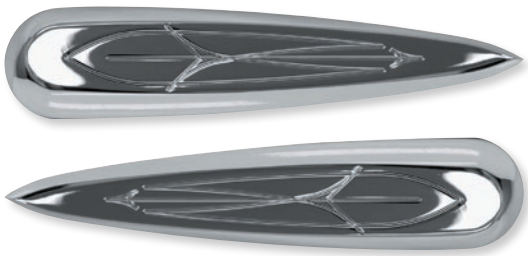

EMBELLECEDORES LATERALES LINER

PARA YAMAHA XV1900 RAIDER 08-17, ROADLINER/STRATOLINER/S 06-15

- Pulidos cuidadosamente a mano y con un lustroso baño cromado
- Sus bordes facetados captan y refractan la luz, añadiendo un elemento dinámico al diseño de su motor
- Cubren el área entre los cilindros, ocultando el antiestético acelerador y sus líneas
- Sus innovadores soportes de montaje son muy fáciles de instalar
- Para motos en las que se hayan retirado el filtro de aire y las tapas de bobina de plástico
- En aluminio billet 6061-T6 mecanizado CNC de primera calidad
- A la venta en parejas

DESCRIPCIÓN	N.° ART.
Embellecedores laterales Liner	**0520-0931**

TAPA DEL COMPRESOR

PARA YAMAHA XV1600 WILD STAR/SILVERADO/ MIDNIGHT STAR 99-14, XV1700 ROAD STAR/ WARRIOR/MIDNIGHT/SILVERADO 04-07

- Sustituya la tapa gris de serie con esta tapa fabricada en billet cromado
- Diseñada para realzar la apariencia de su motor con su dinámico estilo
- Compatible con la gran mayoría de los sistemas de escape



DESCRIPCIÓN	N.° ART.
Tapa del descompresor	**0940-0883**



EMBELLECEDOR CÁRTER T.O.R.K .

PARA YAMAHA XVS1100 DRAG STAR/ CUSTOM/CLASSIC 99-09

- Sustituya la tapa de motor del lado derecho que viene de serie con un embellecedor fabricado en aluminio billet cromado
- Fabricado para los modelos Drag Star 1100 equipados con kit recolocador del filtro de aceite
- Se instala fácilmente en poco minutos
- Disponible con un diseño liso

DESCRIPCIÓN	N.° ART.
EMBELLECEDOR CÁRTER T.O.R.K	0940-0884



0940-0878



0940-0880

TAPAS DE DISTRIBUCIÓN

- Tapas fabricadas en aluminio billet cromado mecanizado y pulido a mano
- Un repuesto de instalación rápida y fácil para las tapas del cárter de distribución que vienen de serie
- Se instalan en poco minutos

COMPATIBLE CON	DESCRIPCIÓN	N.° ART.
YAMAHA		
XV1600 Wild Star/Silverado/ Midnight Star 99-03	Smooth	0940-0878
	Mecanizado Comet	0940-0880
XV1700 Road Star/Warrior/ Midnight/Silverado 04-14	Lisa	0940-0878
	Mecanizado Comet	0940-0880

0504-0174





0504-0177

TAPA DE BOCINA

PARA YAMAHA XV1600 WILD STAR/ SILVERADO/MIDNIGHT STAR 99-03, XV1700 ROAD STAR/WARRIOR/ MIDNIGHT/SILVERADO/S 04-14

- Las bocinas de serie no suelen ser muy bonitas, por eso Baron ha diseñado este precioso accesorio cromado para cubrirlas
- Disponible en diseños liso y fuego
- Las tapas delanteras y traseras se venden por separado

DESCRIPCIÓN	N.° ART.
LISO	
Tras.	0504-0174
Delante	0504-0176

DESCRIPCIÓN	N.° ART.
FUEGO	
Tras.	0504-0175
Delante	0504-0177



0712-0179



0712-0380

TAPAS PARA FILTRO DE ACEITE

- Sustituya la tapa del filtro de aceite de serie con esta tapa fabricada en aluminio billet con ranurado preciso
- Pulido bellamente a mano y con un brillante cromado
- Se instala fácilmente en poco minutos

APLICACIONES	N.° ART.
YAMAHA	
XVS1100 Drag Star/Custom/Classic 99-09	0712-0179
XVZ1300 Royal Star/Tour/Classic/Deluxe/Venture/Boulevard 96-01	0712-0380
XV1600 Wild Star/Silverado/Midnight Star 99-03	0712-0380
XV1700 Road Star/Warrior/Midnight/Silverado/S 02-14	0712-0380



0940-0881



0940-0882

TAPAS DE MAGNETO

PARA YAMAHA XV1600 WILD STAR/SILVERADO/ MIDNIGHT STAR 99-14, XV1700 ROAD STAR/ WARRIOR/MIDNIGHT/SILVERADO 02-09

- Estas tapas de aluminio sustituyen a la tapa de magneto de serie para darle un look personalizado
- Mecanizada, pulida bellamente a mano y con un brillante cromado
- Disponible en liso y con ranuras en forma de cometa
- Se instala fácilmente en poco minutos

DESCRIPCIÓN	N.° ART.
Smooth	0940-0881
Ranuras en forma de cometa	0940-0882

Todos los nºs de artículo en MAGENTA son nuevos para 2021

SW-MOTECH

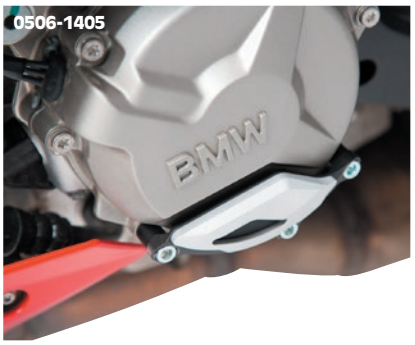

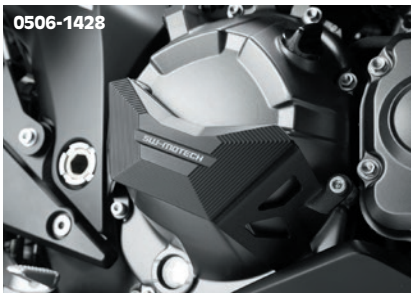



PROTECTORES DE CÁRTER

- Protectores para ambos lados del cárter del motor
- Protección fiable en caso de contacto con el suelo o accidente
- En aleación de aluminio muy resistente
- Instalación sencilla en los puntos de anclaje del cárter del motor original
- Acabado anodizado resistente a las inclemencias meteorológicas
- Incluye dos protectores de cárter para ambos lados del cárter del motor

APLICACIONES	N.° ART.
BMW	
S1000R 13-20	**0506-1405**
S1000 RR/XR 15-20	**0506-1405**
S1000RR 19-20	**0506-1656**
KAWASAKI	
Z800 12-20	**0506-1428**
Z900 16-20	**0506-1424**

APLICACIONES	N.° ART.
KAWASAKI (CONT.)	
Z900RS/Cafe 17-20	**0506-1424**
KTM	
Duke 790 18-20	**0506-1689**
Duke R 890 19-20	**0506-1689**
YAMAHA	
MT-09 14-20	**0506-1403**

APLICACIONES	N.° ART.
YAMAHA (CONT.)	
MT-09 SP 17-20	**0506-1403**
MT-09 Tracer 14-20	**0506-1403**
Tracer 900 GT 18-20	**0506-1403**
XSR900 15-20	**0506-1403**
XSR900 Abarth 17-20	**0506-1403**
MT-10 16-20	**0506-1401**





SETS CUBIERTAS DE BASTIDOR

PARA SUZUKI SV650 ABS 15-20

- Alternativa premium para las cubiertas de bastidor OEM de plástico
- Montaje atornillado en los puntos de fijación existentes en ambos lados de la motocicleta
- En aluminio con acabado pulverizado negro
- Disponibles en sets de dos y tres piezas
- El set de tres piezas incluye una pieza que se monta entre depósito de combustible y la tija
- Instrucciones y herrajes de montaje incluidos

DESCRIPCIÓN	N.° ART.
Set de tres piezas	**0505-1957**

DESCRIPCIÓN	N.° ART.
Set de dos piezas	**0505-1958**

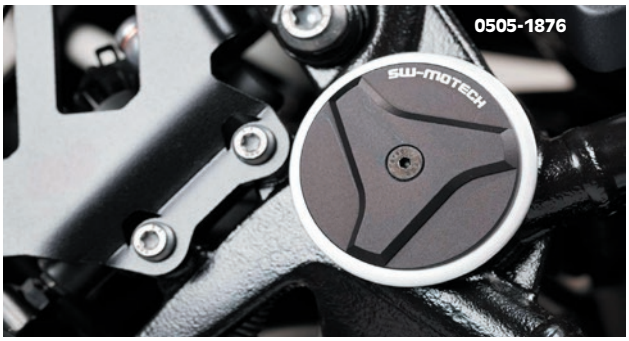



SETS TAPONES DE BASTIDOR

- Atractiva tapa para cubrir los tornillos originales del basculante
- Incluyen dos tapones, el herraje de montaje necesario e instrucciones

DESCRIPCIÓN	N.° ART.
BMW	
R1200 GS LC/Adventure 13-20	**0505-1876**
R1200 RT 14-20	**0505-1876**
R1250 RT/GS/GS Adventure 18-20	**0505-1876**
KTM	
Adventure 1050 14-20	**0505-1875**

DESCRIPCIÓN	N.° ART.
KTM (CONT.)	
Adventure/R 1090 16-20	**0505-1875**
Adventure/R 1190 13-20	**0505-1875**
Super Adventure 1290 14-16	**0505-1875**
Super Adventure R/S/T 1290 16-20	**0505-1875**



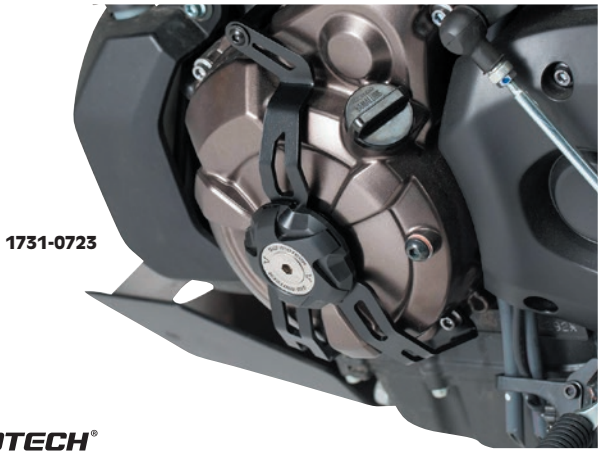

SW-MOTECH

EMBELLECEDOR LATERAL DERECHO

PARA SUZUKI V-STROM 1050 19-20

- Se fija bajo el depósito para proteger las líneas de freno y evitar cualquier daño
- Fácil instalación sobre puntos de montaje originales
- A juego con la estética de la motocicleta
- Fabricado en aluminio de primera calidad

DESCRIPCIÓN	N.° ART.
Embellecedor lateral derecho	0505-2117

SW-MOTECH

PROTECTORES DE ALTERNADOR

- Protección del alternador en caso de caídas
- Adaptado especialmente al diseño de la carcasa del alternador
- Acabado pulverizado color negro

APLICACIONES	N.° ART.
YAMAHA	
MT-07 14-16, 18-20	1731-0723
MT-07 Tracer 16-20	1731-0723
XSR700 16-20	1731-0723
XSR700 X Tribute 19-20	1731-0723

APLICACIONES	N.° ART.
YAMAHA (CONT.)	
MT-09 13-20	1731-0722
MT-09 SP 17-20	1731-0722
XSR900 15-20	1731-0722
XSR900 Abarth 17-20	1731-0722



SW-MOTECH

PROTECTOR PARA BOMBA DE AGUA

- Eficaz protector para bombas de agua montadas a la izquierda
- Fabricado en una aleación de aluminio de gran resistencia con mecanizado CNC
- Anodizado impermeable
- Se instala fácilmente en los puntos de montaje originales

DESCRIPCIÓN	N.° ART.
DUCATI	
Monster 821/1200/R, Hypermotard 939/950/SP, Hperstrada 939, Diavel y Multistrada 950/1200/1260/S (todos)	0506-1687

DESCRIPCIÓN	N.° ART.
YAMAHA	
Tenere 700 19-20	0506-1502

ROLAND SANDS DESIGN
Contrast Cut

TAPAS DE CULATA RADIALES CONTRAST CUT

- El punto destacado de cualquier motor Boxer son las tapas de culata y RSD ha dedicado especial atención al diseño de estas piezas altamente visibles
- Mecanizado con precisión para obtener tolerancias exactas y robustez agregada que mantendrán la tapa en una sola pieza en caso de una caída
- Tres líneas de para cable de bujía que mantienen sus cables seguros y ocultos
- Las tapas se mecanizan a partir de aluminio 6061 forjado
- Se venden por parejas, herrajes incluidos



APLICACIONES	N.° ART.
BMW	
R nineT 14-18 (todos), R1200GS 09-13, R1200GS Adventure 09-14, R1200R 10-15 (excepto modelos Boxer con refrigeración líquida)	0940-1672

TAPA DE EMBRAGUE

PARA KTM 950 ADVENTURE 02-06, 950 SUPERENDURO 06-09, 90 ADVENTURE 06-13, 990 SMR 10-13

REKLUSE clutch rEvolution

- Creadas especialmente para proporcionar una durabilidad y un rendimiento inigualables en un solo componente elegante
- Igual que el piloto, siempre listas para salir, dispuestas a resistir piedras, troncos, botas y todo lo que se encuentre en sus aventuras
- La estructura de aluminio billet asegura una resistencia increíble
- Anodizado duro doble que aumenta la durabilidad y resistencia al desgaste
- Las tapas tienen una mayor profundidad que los diseños OEM, permitiendo mayor capacidad de aceite



DESCRIPCIÓN	N°. ART.
Tapa de embrague	0940-1980

Todos los nºs de artículo en MAGENTA son nuevos para 2021


0504-0325


0504-0360


0504-0361


0504-0326


0504-0362


0504-0327

KITS TAPAS RACING

GILLES

- Fabricados en aluminio billet mecanizado
- Protección de puntos de montaje contra la entrada de suciedad y humedad
- N.º ART. 0504-0325 incluye 2 tapas de anclajes de espejo, 2 tapas de estriberas de pasajero y 1 tapa de portamatrículas
- N.º ART. 0504-0326 incluye 2 tapas de anclajes de espejo y 1 tapa de portamatrículas
- N.º ART. 0504-0327 incluye 2 tapas de anclajes de espejo, 2 tapas de estriberas de pasajero y 1 tapa de portamatrículas
- N.º ART. 0504-0360 incluye 2 tapas de anclajes de espejo, 2 tapas de estriberas de pasajero y 1 tapa de portamatrículas
- N.º ART. 0504-0361 incluye 1 tapa de portamatrículas
- N.º ART. 0504-0362 incluye 2 tapas de anclajes de espejo y 1 tapa de portamatrículas

APLICACIONES	N.º ART.
BMW	
1000RR 19-	**0504-0325**
DUCATI	
Panigale V4 1000 R 19-20	**0504-0360**
Panigale V4 1100/1100 S 18-20	**0504-0360**

APLICACIONES	N.º ART.
KTM	
Duke 790/790 L 18-20	**0504-0361**
Duke 890 R 20	**0504-0361**

APLICACIONES	N.º ART.
YAMAHA	
YZF-R1/R1M 15-19	**0504-0326**
YZF-R1/R1M 20	**0504-0362**
YZF-R6 17	**0504-0327**





KIT EMBELLECEDOR PARA BASTIDOR GT

GILLES

PARA BMW R nineT/SCRAMBLER 14-19

- Fabricado en dos piezas
- Con rebordes internos plateados
- Piezas de contraste alrededor de los espacios huecos

DESCRIPCIÓN	N.º ART.
Kit embellecedor de bastidor GT	**0504-0297**



SOPORTES DE MOTOR

GILLES

PARA KAWASAKI Z900RS 18-

- En aluminio de alta calidad
- Disponibles en acabado anodizado negro/plata
- Set de soportes izquierdo y derecho
- Utiliza tornillos OEM para el montaje

DESCRIPCIÓN	N.º ART.
Soportes de motor	**0933-0139**

TAPAS DE ESTATOR

EMD Esteves Motorcycle Design

PARA TRIUMPH T100, THRUXTON, SCRAMBLER, AMERICA Y MODELOS SPEEDMASTER 01-15

- Fabricadas en aluminio 356 de calidad aeronáutica
- Su diseño estriado se inspira en las tapas con aletas de los años 50
- Disponibles en acabados bruto o en negro

0940-1571



ACABADO	N.º ART.
Natural	**0940-1571**

0940-1572



ACABADO	N.º ART.
Negro mecanizado	**0940-1572**

1120-0391

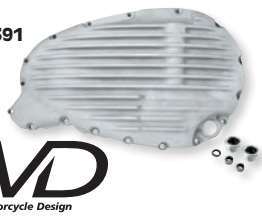

1120-0392



TAPAS TRANSMISIÓN PRIMARIA

EMD Esteves Motorcycle Design

PARA TRIUMPH T100, THRUXTON, SCRAMBLER, AMERICA Y MODELOS SPEEDMASTER 01-15

- Su diseño estriado se inspira en las tapas con aletas de los años 50
- Sustituyen a las tapas para transmisión primaria OEM y cambiarán radicalmente la apariencia del lado izquierdo de su motor
- Fabricadas en aluminio fundido, con superficie de la junta con fresado CNC
- Con unas dimensiones y tolerancias exactamente iguales al OEM
- Los kits de juntas se venden por separado
- Disponibles en acabados bruto o en negro

ACABADO	N.º ART.
Natural	**1120-0391**

ACABADO	N.º ART.
Negro mecanizado	**1120-0392**

0940-1569



0940-1570



TAPAS DE BALANCINES

EMD Esteves Motorcycle Design

PARA TRIUMPH T100, THRUXTON, SCRAMBLER, AMERICA Y MODELOS SPEEDMASTER 01-15

- Fabricadas en aluminio fundido, con superficie de la junta con fresado CNC
- Su diseño estriado se inspira en las tapas con aletas de los años 50
- Se ajusta a las dimensiones y tolerancias OEM
- Los kits de juntas se venden por separado
- Disponibles en acabados bruto o en negro

ACABADO	N.º ART.
Natural	**0940-1569**

ACABADO	N.º ART.
Negro mecanizado	**0940-1570**

SHOW CHROME ACCESSORIES











CUBIERTAS BASTIDOR

- Le da un toque distinto a su moto al cubrir el bastidor gris
- Incluye insertos de goma que contribuyen a minimizar las marcas de las rozaduras
- Disponibles en negro satinado o cromado
- A la venta en parejas

APLICACIONES	COLOR	N.° ART.
HONDA		
VT1300R/S/T 10-16	Cromado	0504-0354
GL1800 Gold Wing 01-17	Cromado con insertos de goma	2331-0159
GL1800 Gold Wing 18-20	Cromado	0504-0357
	Negro satinado	0504-0358

CUBIERTAS LATERALES

- La manera más fácil de darle un toque especial al lateral de su moto
- Sustituyen a las tapas laterales pintadas OEM
- Se instala con el herraje existente
- Vienen cromadas

APLICACIONES	N.° ART.
HONDA	
VT1100 ACE/Sabre 99-08	0504-0353
YAMAHA	
XVS1300 Royal Star 96-13	0504-0352





TAPAS LATERALES CROMADAS

- Tapas en plástico ABS cromadas que sustituyen las tapas OEM de plástico
- A la venta en parejas

APLICACIONES	N.° ART.
HONDA	
VTX1300C/R/S/T 03-08	0521-0663

TAPAS LATERALES INFERIORES DEL MOTOR CROMADAS

PARA HONDA GL1500 GOLD WING 88-00

- Para sustituir las piezas en color entre la tapa lateral superior del motor y la tapa de la plataforma trasera
- Fáciles de instalar; tan solo es necesario desmontar las tapas de serie y sustituirlas con las tapas nuevas
- Instalación con la tornillería existente
- A la venta en parejas

DESCRIPCIÓN	N.° ART.
Tapas laterales inferiores del motor cromadas	DS-719854





TAPAS LATERALES INFERIORES DEL MOTOR CROMADAS

PARA HONDA GL1800 GOLD WING 18-19

- Sustituya las piezas pequeñas OEM ubicadas a izquierda y derecha por un par de paneles completos
- Cada una incorpora 3 insertos de goma en la punta para minimizar los arañazos
- Instalación con la tornillería existente
- A la venta en parejas

DESCRIPCIÓN	N.° ART.
Tapas laterales inferiores del motor cromadas	0940-1928

Todos los nºs de artículo en MAGENTA son nuevos para 2021



TAPA DE CULATA

PARA HONDA GL1800 GOLD WING 18-19

- Cierre la separación poco estética en los motores de las Gold Wing
- Oculta tubos y otras piezas a la vista del bastidor y los tornillos
- Acabado negro satinado
- Montaje con el herraje existente e incluye arandelas especiales para una fijación segura



DESCRIPCIÓN	N.° ART.
Tapa de culata	0940-1874



TAPA CADENA DE DISTRIBUCIÓN

PARA HONDA GL1800 GOLD WING 01-17/ F6B 13-16/GL1800 VALKYRIE 14-16

- Tapa en acero estampado con acabado cromado que realza la tapa OEM en aluminio cepillado
- Tapón cincado cromado que sustituye el tapón OEM
- Montaje con la cinta doble cara incluida

DESCRIPCIÓN	N.° ART.
Tapa cadena de distribución	0940-0783



EMBELLECEDOR CROMADO TAPA LATERAL DE BATERÍA

PARA HONDA GL1800 GOLD WING 01-10

- Recambio en plástico ABS cromado para los embellecedores OEM de plástico negro poco atractivos
- Montaje con los tornillos existentes
- A la venta en parejas

DESCRIPCIÓN	N.° ART.
Embellecedor cromado tapa lateral de batería	BB-52-630



EMBELLECEDORES PARA EL ÁRBOL DE LEVAS

PARA HONDA GL1500 GOLD WING 88-00

- Perfectos para darle el toque final a su moto
- Acabado cromado liso
- Todo el herraje de montaje necesario incluido
- A la venta por parejas

DESCRIPCIÓN	N.° ART.
Embellecedores para el árbol de levas	0940-1890



TAPAS DE BOCINA VANTAGE

- Tapa de bocina de diseño agresivo que ofrece un look custom a un precio contenido
- No afecta la resonancia de la bocina
- Perfil interior cónico encaja a presión sobre la bocina OEM; no requiere herramientas

APLICACIONES	N.° ART.
Cruisers Honda con bocinas redondas de 89 mm ($3^1/_2$")	2107-0039



TAPA PARA BOCINA DE 89 MM ($3^1/_2$")

- Se fija fácilmente sobre la tapa negra OEM
- No interfiere con la resonancia de la bocina
- Cromado

DESCRIPCIÓN	N.° ART.
Compatible con la mayor parte de las cruisers de Honda	2107-0306

KURYAKYN



CUBIERTAS BASTIDOR OMNI

PARA HONDA GL1800 GOLD WING 18-20

- En ligero y duradero plástico ABS con revestimiento cromado de primera calidad
- Inserciones negras en negro mate evitan rozaduras de las botas en el cromado
- Sustituyen la tapa eje de basculante de serie
- Instalación sencilla reutilizando el herraje de serie
- A la venta en parejas

DESCRIPCIÓN	N.° ART.
Cubiertas bastidor Omni	0504-0328





EMBELLECEDORES DE BASTIDOR BOOMERANG

PARA HONDA GL1800 GOLD WING 01-17, GL1800 B (SC68) GOLD WING F6B 13-16

- Estos embellecedores cromados fabricados en fundición convertirán su bastidor en una obra de arte
- Destacan por su cuidado diseño y por las protecciones anti-rasguños de goma ubicadas en sitios estratégicos
- A la venta en parejas

DESCRIPCIÓN	N.° ART.
Embellecedores de bastidor Boomerang	0504-0032





TAPA DE TRANSMISIÓN CROMADA LAMINADA

PARA HONDA GL1800 GOLD WING 01-17, GL1800 F6B 13-16

- Elegante diseño laminado
- Permite convertir el embellecedor negro de la transmisión de serie en uno cromado o sustituir un embellecedor OEM antiguo
- Con un práctico orificio para comprobar el nivel de aceite fácilmente sin necesidad de quitar la tapa

DESCRIPCIÓN	N.° ART.
Tapa de transmisión cromada laminada	1107-0405





SET DE TAPAS DE TRANSMISIÓN

PARA HONDA GL1500C VALKYRIE 97-03

- Añada un fantástico acabado cromado a las tapas de transmisión que vienen de serie
- Este set de cubiertas atornillables incluye todos los herrajes necesarios para que el montaje sea rápido y su moto tenga un look elegante en pocos minutos

DESCRIPCIÓN	N.° ART.
Set de tapa de transmisión	1107-0046



TAPAS DE CULATA LIGHTNING

PARA HONDA GL1800 GOLD WING 01-17, GL1800B (SC68) GOLD WING F6B 13-16

- Consiga un look elegante y uniforme sin arriesgar la integridad de las tapas de culata de serie
- Las tapas cromadas se fijan con una almohadilla adhesiva de doble cara especialmente diseñada para aplicaciones a elevadas temperaturas
- Encaja con precisión sobre las tapas de culata de serie
- Se venden en conjuntos de cuatro

DESCRIPCIÓN	N.° ART.
Tapas de culata Lightning	2040-0254



SET DE TAPA CADENA DE DISTRIBUCIÓN CROMADA

PARA HONDA GL1800 GOLD WING 01-17, GL1800B (SC68) GOLD WING F6B 13-16

- Cubre la tapa de la cadena de distribución al completo en pocos minutos y le da un fantástico acabado cromado
- Se instala con un potente adhesivo especialmente fabricado para aplicaciones a elevadas temperaturas
- Incluye una versión cromada de la tapa de rosca de serie

DESCRIPCIÓN	N.° ART.
Set de tapa cadena de distribución	0940-0510

Todos los nos de artículo en MAGENTA son nuevos para 2021



KURYAKYN

TAPAS CAJA DE BATERÍA CROMADAS LAMINADAS

PARA HONDA GL1800 GOLD WING 01-10

- Estilo laminado con un fantástico acabado cromado
- Su diseño permite incluir un sistema opcional de retroiluminado
- A la venta en parejas

DESCRIPCIÓN	N.° ART.
Tapas de caja de batería laminadas	0521-0718



COBRA USA RIDE LOUD

TAPAS DE CAJA DE BATERÍA

PARA SUZUKI VS1400 INTRUDER 87-04

- Añade un ajuste y apariencia personalizados
- Fabricada en acero cromado de primera calidad
- Incluye todo lo necesario para instalarlo en pocos minutos con un ajuste perfecto
- A la venta en parejas

DESCRIPCIÓN	N.° ART.
Tapas caja de batería	BLV59315



0520-2795



0520-2794

C·RACER

CUBIERTAS LATERALES

PARA YAMAHA XSR700 16-20

- Para sustituir las cubiertas laterales
- Plástico ABS con protección UV
- Todo el herraje de montaje necesario e instrucciones incluidos

DESCRIPCIÓN	N.° ART.
Lado delantero	0520-2795

DESCRIPCIÓN	N.° ART.
Lado trasero	0520-2794

KURYAKYN

EMBELLECEDORES REFLECTANTES

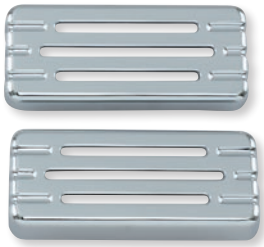

- Añade un punto cromado a la vez que mantiene los reflectores en la moto para no restar visibilidad
- El embellecedor grande se ajusta a reflectores de 89 mm x 35 mm ($3^1/_2$" x $1^3/_8$"), o más pequeños, con un espacio de 7 mm ($^1/_4$") alrededor del reflector, además de a los modelos incluidos en la lista
- A la venta en parejas

APLICACIONES	N.° ART.
DELANTERO (GRANDE)	
YAMAHA	
XV950 Bolt 14-18	0521-0323
XVS950/1100 Drag Star 07-15	0521-0323
XVZ1200/1300 Royal Star 83-13	0521-0323
XVS1300 Stryker 11-15	0521-0323
XV1600/1700 Road Star 99-14	0521-0323
XV1900 Raider 08-15	0521-0323
TRASERO (GRANDE)	
HONDA	
VTX1300R/S 03-06	0521-0323
VTX1800 02-07 (excepto VTX1800C)	0521-0323



0520-2739

M20550R

maier USA DIRT • STREET • ATV

TAPAS LATERALES DE REPUESTO

PARA HONDA CB Y KAWASAKI KZ

- Fabricado en plástico ABS de alto impacto
- Disponibles únicamente en negro; precio por lado
- Incluye tuercas expansivas

APLICACIONES	Nº ART. IZQUIERDA	Nº ART. DERECHA
HONDA		
CB500/550K 71-76	M20580L	M20580R
VF700C/VF750C Magna 82-84	0520-2739	0520-2740
CB750F 75-76	M20620L	M20620R
CB750F 79-82	M20570L	M20570R
CB750K 71-76	M20550L	M20550R
CB750K 77-78	M20560L	M20560R
CB900F 81-82	M20570L	M20570R
CB1100F 83	M20570L	M20570R
KAWASAKI		
KZ1000 77-78	M20830L	M20830R

BC

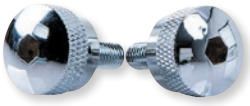

TORNILLOS DE LIBERACIÓN RÁPIDA DE EMBELLECEDORES LATERALES

PARA TRIUMPH BONNEVILLE/T100 01-16, BONNEVILLE MAG 09-15, THRUXTON 900 04-16, SCRAMBLER 900 06-16

- Permite quitar los embellecedores laterales fácilmente sin necesidad de herramientas
- Extremo moleteado en forma de diamante con orificio Allen de 6 mm mecanizado
- Fáciles de instalar
- A la venta en parejas

DESCRIPCIÓN	N.° ART.
Acero inoxidable pulido	0521-1686

SW-MOTECH

PROTECTOR POTENCIÓMETRO

- Protege el potenciómetro y mejora la estética de la motocicleta
- En aluminio cepillado
- Disponible con un acabado dorado o plateado

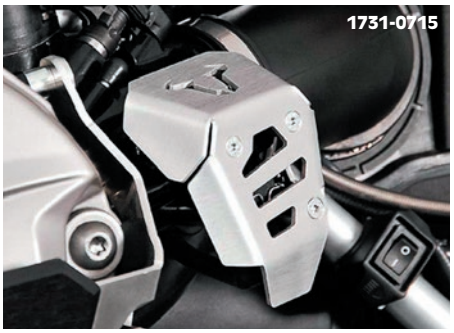



APLICACIONES	N.º ART. PLATEADA	Nº ART. DORADO
BMW		
R nineT 14-20	**1731-0715**	**0506-1684**
R nineT Pure/Racer/Scrambler/Urban G/S 16-20	**1731-0715**	**0506-1684**
R1200GS 08-12	**1731-0715**	**0506-1684**



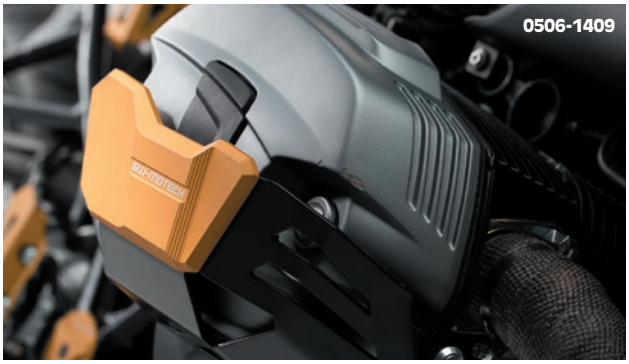



PROTECTORES DE CILINDROS

- Protección de las tapas de culata en caso de caídas
- Adaptados especialmente a la forma de la tapa de culata
- En aluminio cepillado cortado con láser
- Disponibles en plateado, dorado, negro o negro/plateado
- Incluyen dos protectores de cilindro, herrajes de montaje e instrucciones

APLICACIONES	N.° ART.
BMW	
PLATEADO	
HP2 Enduro 05-06	**0506-1408**
R nineT 14-20	**0506-1410**
R nineT Pure/Racer/Scrambler/ Urban G/S 16-20	**0506-1410**
R1200GS 04-09	**0506-1408**
R1200GS 10-12	**0506-1410**
R1200GS Adventure 06-09	**0506-1408**
R1200GS Adventure 10-13	**0506-1410**
R1200R 07-10	**0506-1408**
R1200R 11-14	**0506-1410**
R1200ST 05-09	**0506-1408**

APLICACIONES	N.° ART.
BMW (CONT.)	
PLATEADO (CONT.)	
R1250 GS/Adventure 18-20	**0506-1614**
DORADO	
R nineT 14-20	**0506-1409**
R nineT Pure/Racer/Scrambler/ Urban G/S 16-20	**0506-1409**
R1200GS 10-12	**0506-1409**
R1200GS Adventure 10-13	**0506-1409**
R1200R 11-14	**0506-1409**
NEGRO	
R1200 12-20	**0506-1658**
R1250 GS/Adventure 18-20	**0506-1688**

APLICACIONES	N.° ART.
BMW (CONT.)	
NEGRO/PLATEADO	
R1200GS LC 13-20	**0506-1414**
R1200GS LC Adventure 13-20	**0506-1414**
R1200GS LC Rally 16-20	**0506-1414**
R1200R/RS 15-18	**0506-1414**
R1200RT 14-20	**0506-1414**
R1250GS 18-20	**0506-1417**
R1250GS Adventure 18-20	**0506-1417**
R1250R/RS/RT 18-20	**0506-1417**

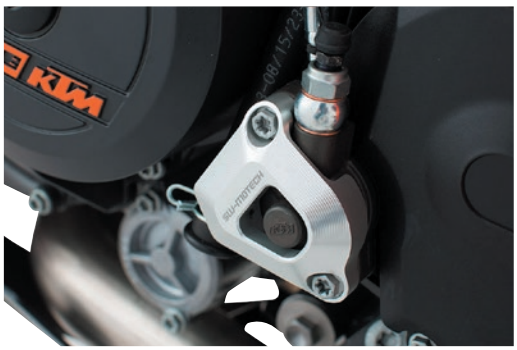

PROTECTOR BOMBÍN DE EMBRAGUE

- Protección del bombín de embrague de la suciedad
- Abertura en el centro que no atrapa el barro
- En aluminio anodizado

APLICACIONES	N.° ART.
KTM	
SMR 990 07-13	**1731-0710**
SMT 990 08-14	**1731-0710**
Adventure 1050 14-20	**1731-0710**

APLICACIONES	N.° ART.
KTM (CONT.)	
Adventure/R 1090 16-20	**1731-0710**
Adventure/R 1190 13-20	**1731-0710**
Super Adventure 1290 14-16	**1731-0710**

APLICACIONES	N.° ART.
KTM (CONT.)	
Super Adventure R/S/T 1290 16-20	**1731-0710**
Super Duke GT/R 1290 16-20	**1731-0710**

Todos los nºs de artículo en MAGENTA son nuevos para 2021

SW-MOTECH

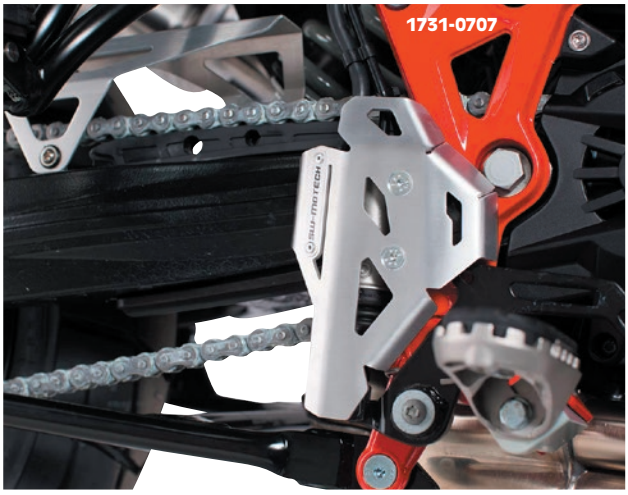



PROTECTORES BOMBA DE FRENOS

- Evita el contacto entre la bota y la bomba de frenos
- Proporciona protección adicional
- Fabricadas en aluminio muy resistente
- Disponible en plata o pintura electroestática en polvo negra

APLICACIONES	NEGRO	PLATEADO
BMW		
F650GS Twin 07-11	-	**1731-0707**
F700GS 12-20	-	**1731-0707**
F800GS 08-16	-	**1731-0707**
F800GS Adventure 13-20	-	**1731-0707**
HUSQVARNA		
TR650 Strada/Terra 12-15	-	**1731-0707**
KTM		
Adventure 990 06-11	**1731-0704**	-
SMR 990 07-13	**1731-0704**	-
SMT 990 08-14	**1731-0704**	-

APLICACIONES	NEGRO	PLATEADO
KTM (CONT.)		
Adventure 1050 14-20	**1731-0705**	-
Adventure/R 1090 16-20	**1731-0705**	-
Adventure/R 1190 13-20	**1731-0705**	-
Super Adventure 1290 14-16	**1731-0705**	-
Super Adventure R/S/T 1290 16-20	**1731-0705**	-
SUZUKI		
V-Strom 1000/XT 14-20	-	**1731-0706**
YAMAHA		
Tenere 19-20	-	**1731-0731**

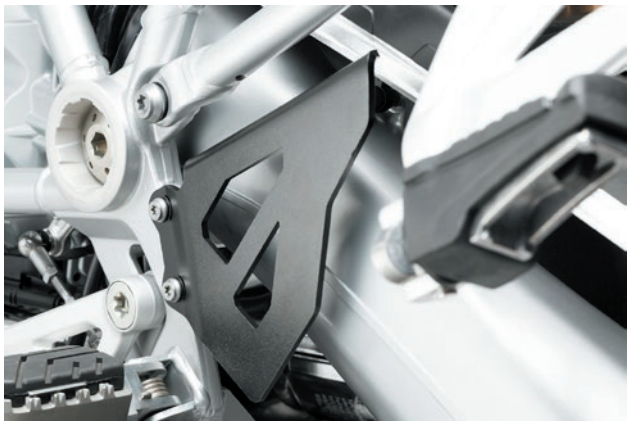

SET PROTECTOR BOMBA DE FRENOS

- Compuesto por un set protector para la bomba de frenos en el lado derecho y una placa de protección a juego para el lado izquierdo
- Evita el contacto entre la bota y la bomba de frenos y proporciona protección adicional
- Fabricados en aluminio de alta resistencia
- Acabado pulverizado color negro

APLICACIONES	N.° ART.
BMW	
R1200GS LC 13-20	**1731-0716**
R1200GS LC Adventure 13-20	**1731-0716**
R1200GS LC Rally 16-20	**1731-0716**

APLICACIONES	N.° ART.
BMW (CONT.)	
R1250GS 18-20	**1731-0716**
R1250GS Adventure 18-20	**1731-0716**



SET PROTECTOR DEPÓSITO LÍQUIDO DE FRENOS

PARA YAMAHA XSR700 16-20, XSR700 X TRIBUTE 19-20

- Los protectores se montan por ambos lados, actuando a la vez como elementos de protección y de diseño
- Montaje en los puntos de anclaje existentes de la estribera del pasajero con los tornillos originales
- Evita que se pueda abrir la tapa del depósito del líquido de frenos de forma no intencionada
- Protección personalizada de los cables expuestos
- Permite acceder a la cerradura del asiento
- En aluminio con acabado pulverizado negro

DESCRIPCIÓN	N.° ART.
Set protector depósito líquido de frenos	**1731-0714**



SW-MOTECH®

PROTECCIONES DEPÓSITO LÍQUIDO DE FRENOS

- Protegen el depósito de líquido de frenos original
- Evita la apertura no intencionada de la tapa
- Con un acabado en pintura electrostática en polvo de color negro, dorado o plateado

PLATEADO

APLICACIONES	N.° ART.
BMW	
F650GS 07-11	0611-0185
F800GS 08-12	0611-0185
F800GT 16-20	0611-0185
R nineT 14-20	1731-0718
R nineT Pure/Racer/Scrambler/Urban G/S 16-20	1731-0718
DUCATI	
Hypermotard/Hyperstrada 821/939/950 18-20	1731-0735
Monster 821 18-20	0611-0185
Desert Sled 16-20	0611-0185
Super Sport 17-20	0611-0185
Monster 1200 16-20	0611-0185
HONDA	
CRF1000L Africa Twin 15-17	1731-0708
CRF1000L Africa Twin 17-20	1731-0711
CRF1000L Africa Twin Adventure Sport 18-20	1731-0711
KTM	
Adventure 790 19-20	0611-0185
SUZUKI	
V-Strom 1000 14-20	1731-0711
TRIUMPH	
Tiger 800/XC 10-14	1731-0719
Tiger 800 XC/XCa/XCx/XR/XRt/XRx 16-20	1731-0719
MT-10 16-20	1731-0719



SHOW CHROME ACCESSORIES

TAPA PARA EL DEPÓSITO DEL LÍQUIDO DE FRENOS TRASERO DE DISEÑO CELESTAR™

PARA YAMAHA XVS950 V-STAR/TOURER 09-17

- Tapa de acero estampado para sustituir la tapa OEM negra
- Recorte lateral para ver el nivel de líquido
- Utilizan el tornillo OEM

DESCRIPCIÓN	N°. ART.
Tapa depósito líquido de frenos trasero	1731-0224





DORADO

APLICACIONES	N.° ART.
BMW	
R nineT 14-20	1731-0732
Scrambler 16-20	1731-0732

NEGRO

APLICACIONES	N.° ART.
BMW	
F750/850 GS 17-20	1731-0733
R1200GS LC/LC Adventure 13-20	1731-0717
R1200GS LC Rally 16-20	1731-0717
R1250GS/GS Adventure 18-20	1731-0717
KTM	
Adventure 1050 14-20	1731-0709
Adventure/R 1090 16-20	1731-0709
Adventure/R 1190 13-20	1731-0709
Super Adventure 1290 14-16	1731-0709
Super Adventure R/S/T 1290 16-20	1731-0709



KURYAKYN

TAPA EMBELLECEDORA PINZA DE FRENO

- Tapas embellecedoras cromadas para pinzas
- Fáciles de instalar
- Las tapas frontales para Honda VTX1800 se venden por parejas; en el resto de modelos se venden por separado

APLICACIONES	POS.	N.° ART.
KAWASAKI		
VN900 Vulcan/Classic 06-13	Delante	1703-0048
VN1500 Vulcan/Classic Tourer 96-08	Delante	1703-0048
VN1600 Vulcan/Classic Tourer 03-08	Delante	1703-0048
SUZUKI		
VL800LC/Z Volusia 01-04	Delante	1703-0048
C800 Intruder 05-13	Delante	1703-0048
M800 Intruder 05-13	Delante	1703-0048
VS800 Intruder 05-09	Delante	1703-0048
M1800 Intruder 06-13	Tras.	1703-0044

Todos los nºs de artículo en MAGENTA son nuevos para 2021



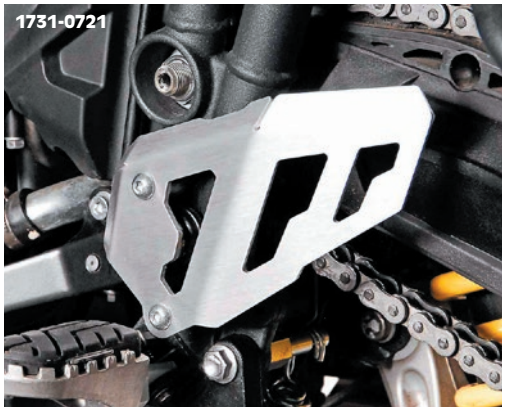

SW-MOTECH®

PROTECTORES DE TALÓN

- Protege las botas del piloto del escape o el movimiento del basculante
- Fabricado aluminio cepillado
- Se incluye herraje de montaje
- Venta por parejas, salvo que se especifique lo contrario

DESCRIPCIÓN	N.° ART.
BMW	
F750/850 GS 17-20	0506-1685
KAWASAKI	
Z900RS/Cafe 17-20	0506-1686

DESCRIPCIÓN	N.° ART.
TRIUMPH	
Tiger 800 10-20	1731-0720[1]
	1731-0721[2]

[1] Derecha. [2] Izquierda.



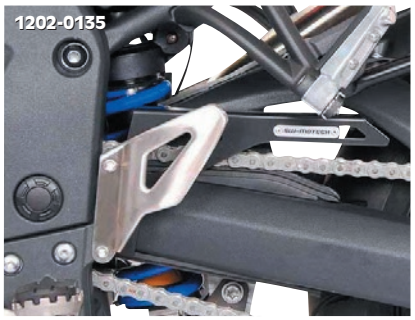

SW-MOTECH®

PROTECCIONES DE CADENA

- Alternativa de calidad para las protecciones de plástico
- Fabricados con una aleación de aluminio extrarresistente
- Construcciones estable y fáciles de montar
- Fijación amortiguada con gomas

APLICACIONES	N.° ART.
BMW	
F650GS Twin 07-11	1202-0128
F700GS 12-20	1202-0128
F800GS 08-20	1202-0128
F800GS Adventure 13-20	1202-0128
SUZUKI	
DL650 V-Strom 04-10	1202-0126
SV650 ABS 15-20	1202-0127
SV650X 18-20	1202-0127
V-Strom 650 11-20	1202-0126
V-Strom 1000 14-20	1202-0126
V-Strom 1050 19-20	1202-0133

APLICACIONES	N.° ART.
TRIUMPH	
Tiger 800/XC 10-14	1202-0129
Tiger 800 XC/XCa/XCx/XR/XRt/XRx 15-20	1202-0129
Street Cup/Scrambler/Twin 900 16-18	1202-0131
Tiger 900 19-20	1202-0136
Bonneville T100 16-20	1202-0131
Tiger 1050/SE 06-12	1202-0135
Speed Twin 1200 18-20	1202-0131
Thruxton/R 1200 16-19	1202-0131
Thruxton RS 1200 19-20	1202-0131
Thruxton TFC 18-20	1202-0131
YAMAHA	
XT660Z Tenere 07-16	1202-0134



SW-MOTECH®

EXTENSIONES PROTECCIÓN DE CADENA

- Extensión de calidad que se monta delante de la protección de cadena original
- Protege el tramo de la cadena entre el conductor y el reposapié del acompañante
- En aluminio de alta calidad
- Con goma de amortiguación para reducir las vibraciones
- Fácil de instalar

APLICACIONES	N.° ART.
HONDA	
CRF1000L Africa Twin 15-17	1202-0124
KTM	
Adventure 1050 14-20	1202-0125
Adventure/R 1090 16-20	1202-0125

APLICACIONES	N.° ART.
KTM (CONT.)	
Adventure/R 1190 13-20	1202-0125
Super Adventure 1290 14-20	1202-0125
Super Adventure S/T 1290 16-20	1202-0125

C·RACER





PROTECCIONES DE CADENA

PARA SUZUKI SV650 16-18

- Protegen la cadena de piedras y suciedad
- En aluminio
- Disponible en acabados cepillado o negro

DESCRIPCIÓN	N.° ART.
Aluminio cepillado	1202-0119

DESCRIPCIÓN	N.° ART.
Aluminio con recubrimiento electroestático en negro	1202-0120



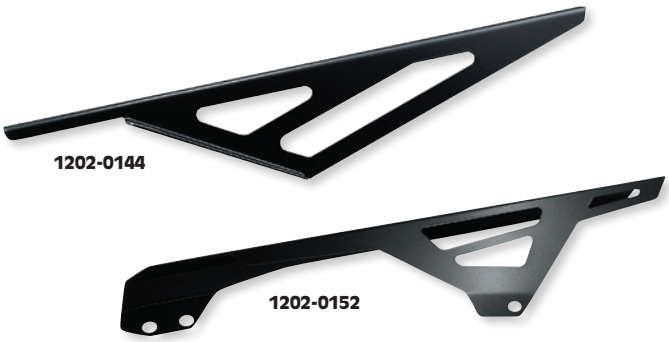

ZIEGER

PROTECCIONES DE CADENA

- Destacan por su prolongada vida útil y una excelente resistencia a las inclemencias del tiempo
- Fabricadas en acero inoxidable con un acabado en pintura electrostática en polvo de color liso o negro
- Se fijan en los puntos OE sin necesidad de realizar modificaciones
- Para un elegante look y una óptima protección
- Instalación sencilla

APLICACIONES	COLOR	N.° ART.
DUCATI		
Scrambler 800 15-18	Negro	1202-0148
Multistrada 950 17-18	Negro	1202-0156
HONDA		
VFR800X Crossrunner 15-19	Negro	1202-0153
CB1000R 08-17	Negro	1202-0140
CRF1000L Africa Twin 16-19	Negro	1202-0138
	Acero inoxidable	1202-0145
KAWASAKI		
Versys 650 06-14	Negro	1202-0144
Z650 17-19	Negro	1202-0149
Versys 1000 12-16	Negro	1202-0154
Z1000 10-18	Negro	1202-0139
Z1000SX 11-18	Negro	1202-0139
KTM		
790 Duke 18-19	Negro	1202-0141
990 SM T 08-14	Negro	1202-0146
1050 Adventure 15-16	Negro	1202-0143
	Acero inoxidable	1202-0151

APLICACIONES	COLOR	N.° ART.
KTM (CONT.)		
1090 Adventure 17-18	Negro	1202-0143
	Acero inoxidable	1202-0151
1090 Adventure R 17-18	Negro	1202-0143
	Acero inoxidable	1202-0151
1190 Adventure 13-16	Negro	1202-0143
	Acero inoxidable	1202-0151
1290 Adventure 14-19	Negro	1202-0143
	Acero inoxidable	1202-0151
SUZUKI		
SFV650 Gladius	Acero inoxidable	1202-0155
GSR750 11-16	Negro	1202-0147
TRIUMPH		
Tiger 800/XC 10-18	Negro	1202-0142
	Acero inoxidable	1202-0150
YAMAHA		
Tenere 700 19	Negro	1202-0152
MT-09 13-19	Negro	1202-0137

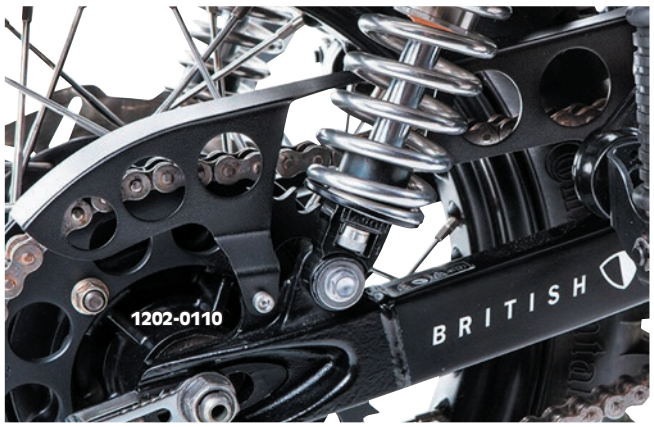





BC

PROTECCIONES DE CADENA

- Su diseño de perfil bajo deja al descubierto la mayor parte de la cadena a la vez que garantiza una protección suficiente
- Fabricadas en acero inoxidable
- Disponibles en estilo moderno o retro

APLICACIONES	ACABADO	N.º ART.
TRIUMPH		
MODERNAS		
Bonneville T100 EFI 09-16, Bonneville T100 CARB 02-08, Bonneville MAG 09-15, Scrambler CARB 06-08, Scrambler EFI 09-16, Thruxton 900 EFI 09-16, Thruxton 900 CARB 04-08	Negro	**1202-0110**
RETRO		
Bonneville T120 16-20, Street Twin 16-20	Negro	**1202-0112**
America 02-16, Speedmaster 02-16	Negro	**1202-0121**
America 02-16, Speedmaster 02-16	Cepillado	**1202-0122**

Todos los nºs de artículo en MAGENTA son nuevos para 2021



PROTECCIONES CORREA DE TRANSMISIÓN

- Fabricadas de una pieza única de acero de alta resistencia
- Con corte láser y diseño pulido
- Pulidas o cromadas para un brillo personalizado

APLICACIONES	N.° ART.
YAMAHA	
XVS950 V-Star 08-18	**1202-0074**
XVS1300C Stryker 11-18	**1202-0087**

APLICACIONES	N.° ART.
YAMAHA (CONT.)	
XV1700 Road Star Warrior 02-10	**1202-0073**
XV1900 Raider 08-18	**1303-0105**



EMBELLECEDORES DE EJE CARDAN CROMADOS

- Dele el toque final al look de su moto con los embellecedores cromados del eje cardan de Boulevard
- Fabricados en acero blando, pulido y cromado
- Su sencilla instalación le permite tener un look acabado en pocos minutos

APLICACIONES	N.° ART.
HONDA	
VT750CS Aero/C2 Spirit/C2A Phantom/C2B Black Spirit 04-14	**BLV60640**
VT1100C Shadow/Spirit C2 ACE/Sabre/C3 Aero 88-07	**BLV60620**
VTX1300/1800 todos los modelos 01-08	**BLV60650**
GL1500 F6C Valkyrie 97-03	**BLV60640**
KAWASAKI	
VN1500 Vulcan Classic/Tourer/Nomad 94-08	**BLV60940**

APLICACIONES	N.° ART.
SUZUKI	
VL800 C Intruder/C50 Boulevard 05-14	**BLV60825**
VL800 Volusia 01-04	**BLV60825**
VL800 M Intruder/M50 Boulevard 05-09	**BLV60825**
VS1400 Intruder 87-04	**BLV60810**
VL1500 Intruder 98-04	**BLV60830**
VZR1800 M Intruder/M109R Boulevard 06-14	**0504-0086**

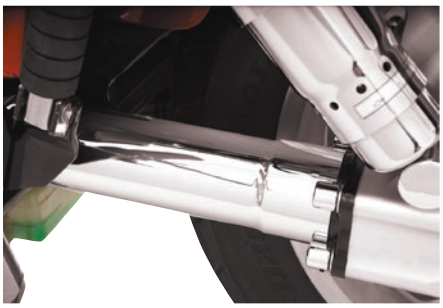

EMBELLECEDOR DEL EJE CARDAN

- En acero estampado cromado
- Montaje con cinta adhesiva de doble cara (incluida)

APLICACIONES	N.° ART.
HONDA	
VT750C Shadow Aero 04-08	**1303-0029**
VT750C2 Shadow Spirit 07-08	**1303-0029**
VT750C2BA Shadow Phantom 10-15	**1303-0029**

APLICACIONES	N.° ART.
HONDA (CONT.)	
VT1100 Shadow 85-08 (todos)	**1303-0029**
VTX1300/1800C/F/N/R/S/T 02-08	**1303-0029**



MOLDURA PARA LOS TORNILLOS DE LA TRANSMISIÓN CARDÁN

- Permite cubrir el anclaje de montaje negro y los tornillos OEM con una brillante pieza de acero cromado

APLICACIONES	N.° ART.
HONDA	
VT750C Aero 04-19	**0504-0348**
VT750C2B Shadow Phantom 10-19	**0504-0348**
VT750C Spirit 01-16	**0504-0348**
VT1100C Spirit 97-06	**0504-0348**
VT1100C2 Sabre 00-07	**0504-0348**
VTX1300/1800 02-09	**0504-0348**



PROTECCIÓN CORREA DE TRANSMISIÓN CROMADA ROAD STAR

PARA YAMAHA XV1600/1700 ROAD STAR 99-14

- Repuesto directo para la protección de plástico de serie
- La instalación no requiere desmontar la rueda trasera como en otras protecciones para correa
- Con un bello estilo cromado
- Con ventana para el ajuste de la correa
- Fabricada en resistente acero, que no se daña tan fácilmente como el aluminio
- Incluye las instrucciones y el herraje necesario

DESCRIPCIÓN	N.° ART.
Protección correa de transmisión cromada Road Star	**1202-0068**

ESCAPES
BOLSAS & EQUIPAJE
FUNDAS & SEGURIDAD
ACCESORIOS GENERALES
PARABRISAS
CARENADOS & CARROCERÍA
ASIENTOS & RESPALDOS
MANILLARES & MANDOS MANUALES
ESTRIBERAS & MANDOS DE PIE
ILUMINACIÓN
ELÉCTRICO & INSTRUMENTACIÓN
CORONAS & PIÑONES
CADENAS & CORREAS TRANSMISIÓN
RUEDAS & ACCESORIOS
FRENOS
SUSPENSIÓN
MOTOR
ALIMENTACIÓN DE MOTOR
AUDIO/VIDEO & SOPORTES
ACCESORIOS PARA PILOTO
TORNILLERÍA & ARTÍCULOS PROMOCIONALES
ÍNDICE

COBRA USA RIDE LOUD

TAPA BASCULANTE

PARA SUZUKI M109R BOULEVARD 06-14

- Para embellecer una parte importante de cualquier moto
- Fabricadas en acero cromado
- De fácil instalación

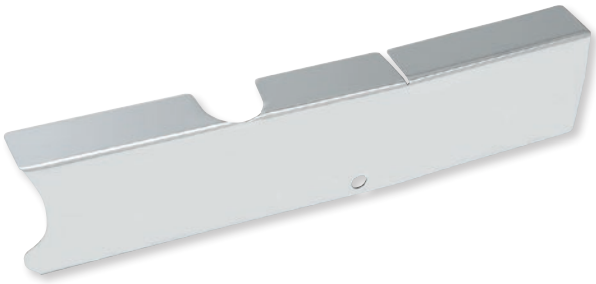

APLICACIONES	N.° ART.
Tapa basculante	0504-0087

1303-0057



1303-0129



SHOW CHROME ACCESSORIES

TAPAS DE BASCULANTE

- Tapas en acero estampado o plástico ABS cromado para cubrir el basculante OEM
- Montaje con cinta adhesiva de doble cara (incluida)
- A la venta en parejas

APLICACIONES	N.° ART.
KAWASAKI	
VN2000 Vulcan 04-10	1303-0057

APLICACIONES	N.° ART.
YAMAHA	
XVS950 V-Star/Tourer 09-17	1303-0129[1]

[1] Tapa de basculante vertical; ABS cromado con inserción anti-arañazos



ROLAND SANDS DESIGN

EMBELLECEDOR PIVOTE DE BASCULANTE

- Oculte la tornillería de bastidor básica OEM con un tapón de aluminio billet mecanizado CNC
- Tapones con cuña para un montaje sencillo y seguro
- Herraje incluido
- A la venta por parejas

DESCRIPCIÓN	N.° ART.
Para R nineT 14-18, R1200GS 03-13, R1200GS ADV 05-14, R1200R 06-15	1303-0306



1710-0041

1710-3518

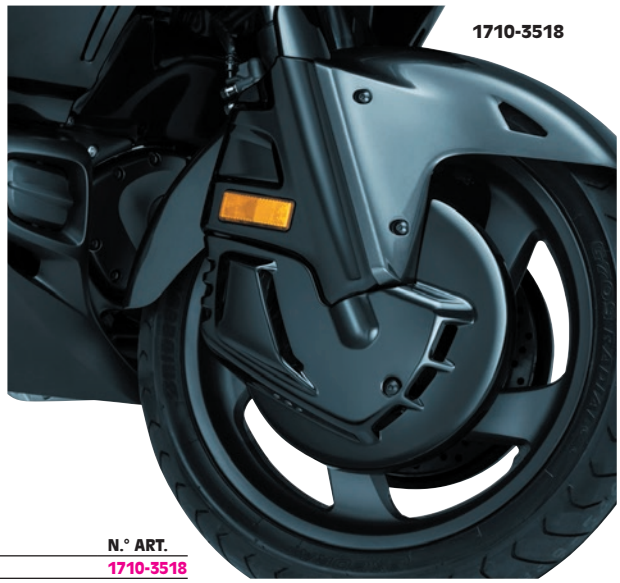

KURYAKYN

TAPA EMBELLECEDORA DISCO DE FRENO

PARA HONDA GL1800 GOLD WING 01-17, GL1800B (SC68) GOLD WING F6B 13-16

- Un acabado cromado, terso e impecable, que dota a su moto de un aspecto aerodinámico
- Todos los bordes y orificios se han suavizado
- Fabricada en un material ligero y resistente, que no se oxida
- Disponibles en acabados cromado o negro brillo
- A la venta por parejas

DESCRIPCIÓN	N.° ART.
Cromado	1710-0041

DESCRIPCIÓN	N.° ART.
Negro brillante	1710-3518

Todos los nºs de artículo en MAGENTA son nuevos para 2021







SW-MOTECH®

DEFENSAS

- Protección fiable para componentes importantes
- Diseño específico por modelo que se integra perfectamente en las líneas de la moto y proporciona una distancia al suelo en curva óptima
- El montaje no requiere realizar modificaciones
- Acabado pulverizado color negro, salvo especificación contraria
- A juego con la estética y las sensaciones de la motocicleta
- 27 mm de diámetro
- Se venden por pares
- Herraje de montaje e instrucciones incluidos

DESCRIPCIÓN	N.° ART.
BMW	
G310GS 17-20	0505-1924
G310R 16-20	0505-1924
F650GS 99-06	0505-1909
F650GS Dakar 99-07	0505-1909
F650GS Twin 07-11	0505-1916
G650 XChallenge/XCountry/ XMoto 06-09	0505-2084
G650GS 11-15	0505-1925
F700GS 12-20	0505-1916
F750/850 GS 18-20	0505-1934
F800GS 08-20	0505-1916
F800GS Adventure 13-20	0505-1912
F800R 09-20	0506-1677
F800S 06-10	0506-1679
F900R 19-20	0505-2101
F900XR 19-20	0505-2104
S1000XR 15-19	0505-1922
S1000XR 19-20	0505-2159
R1100GS 94-99	0505-1910
R1150GS 99-04	0505-1911
R nine T 1170 14-20	0505-1913
	0505-1914[1]
R nine T Pure/Racer/Scrambler/ Urban G/S 1170 16-20	0505-1913
	0505-1914[1]
R1200GS 04-07	0505-2112[3, 4]
	0505-2121[4]
R1200GS 04-12	0505-1918
	0505-1917[3]
R1200GS 08-12	0505-1920[4]
	0505-1919[3, 4]
R1200GS 12-16	0505-2122[3, 4]
R1200GS LC 13-16	0505-1929[4]
	0505-1930[1, 4]
	0505-1931[3, 4]
R1200GS LC 13-20	0505-1926
	0505-1927[3]
	0505-1928[1]
R1200GS LC Rally 16-20	0505-1926
	0505-1927[3]
	0505-1928[1]
	0505-1932[3, 4]
	0505-1933[1, 4]
R1200GS LC 16-20	0505-1932[3, 4]
	0505-1933[1, 4]
R1200R 07-14	0505-1923
R1200R/RS 15-18	0505-1921
R1250GS 18-20	0505-2061
	0505-2073[1]
	0505-1932[3, 4]
	0505-1933[1, 4]
R1250R/RS 18-20	0505-2061
	0505-2073[1]
DUCATI	
Scrambler Sixty2 15-20	0505-1954
Scrambler Cafe Racer 17-20	0505-1954
Scrambler Desert Sled 16-20	0505-1954
Scrambler Classic/Flat Track Pro/ Urban Enduro 14-17	0505-1954
Scrambler Full Throttle/Icon 14-20	0505-1954
Multistrada 950 16-20	0505-1955
Multistrada 950 S 19-20	0505-1955
Scrambler 1100 17-20	0506-1683
Multistrada 1200/S 10-14	0505-1953
Multistrada 1200/S 15-20	0505-1955
Multistrada 1200 Enduro 16-20	0505-1952
Multistrada 1260/S/SD/ Air/Pikes Peak 18-20	0505-1955

DESCRIPCIÓN	N.° ART.
DUCATI (CONT.)	
Multistrada 1260 Enduro 18-20	0505-1952
HONDA	
CB125F 09-15	0505-2075
CB125F 15-20	0506-1664
CB125R 18-20	0506-1667
CRF250L 12-20	0505-1888
CB300R 18-20	0506-1666
CB500F 13-20	0505-1880
CB500X 16-20	0505-1886
XL600 V Transalp 87-99	0505-1877
CB650F 14-20	0505-1882
CB650R 18-20	0505-1882
NC700 S/X 11-14	0505-2095
XL700 V Transalp 07-12	0505-1881
NC750 S/X 14-20	0505-2095
X-ADV 750 16-20	0505-1889
XRV750 Africa Twin 93-03	0505-1878
VFR800X Crossrunner 11-14	0505-1887
VFR800X Crossrunner 15-20	0506-1665
CRF1000L Africa Twin 15-20	0506-1639
	0505-1884[1]
	0505-2059[6]
CB1100 12-16	0505-1879
CB1100EX 13-20	0505-1879
CB1100RS 16-20	0505-1879
CRF1100L Africa Twin 19-20	0505-2106
	0505-2107[4]
CRF1100L Africa Twin Adventure Sport 19-20	0505-2086
	0505-2109[4]
VFR1200 X Crosstourer 11-20	0505-1885
KAWASAKI	
Versys X300 ABS 16-20	0505-1940
Z400 18-20	0505-1943
KLR650 08-20	0505-1935
Versys 650 07-14	0505-1936
Versys 650 15-20	0505-1937
Z650 16-20	0505-1939
W800 Street/Cafe 18-20	0505-2096
Z900 16-20	0506-1682
Z900 RS/RS Cafe 17-20	0505-1941
Versys 1000 12-14	0506-1680
Versys 1000 15-18	0505-1938
Versys 1000 18-20	0505-1942
Z1000 10-20	0506-1681
KTM	
Duke 125 11-20	0506-1668
Duke 200 11-16	0506-1668
Duke 390 13-20	0505-1895
Duke 390 19-20	0506-1622
Adventure/R 790 19-20	0505-1893
	0506-1669[2]
	0505-2058[2]
	0505-2120[2, 4]
	0505-1894[4]
Duke 790 18-20	0505-1896
Adventure 950 03-06	0505-1892
Adventure 990 06-11	0505-1892
SM/SM-T/SM-R 990 (todos)	0505-2111
Adventure 1050 14-20	0505-1890
	0505-2118[4, 5]
Adventure/R 1090 16-20	0505-1897
	0505-1898[2, 4]
	0505-2065[4, 5]
	0505-2119[2, 4, 5]
Adventure/R 1190 13-20	0505-1890
	0505-2118[4, 5]

DESCRIPCIÓN	N.° ART.
KTM (CONT.)	
Super Adventure S 1290 16-20	0505-1897
	0505-1898[2, 4]
	0505-2065[4, 5]
	0505-2119[2, 4, 5]
Super Duke 1290 14-20	0505-1891[2]
Super Duke GT 1290 16-20	0505-2088
	0505-1891[2]
Super Duke R 1290 19-20	0506-1670
	0506-1640[2]
MOTO GUZZI	
V85 TT 19-20	0506-1432
ROYAL ENFIELD	
Himalayan 18-20	0505-1956
Interceptor/Continental 18-20	0505-2052
SUZUKI	
V-Strom 250 18-20	0506-1673
GS500E 89-06	0506-1672
DL650 V-Strom 04-10	0505-1901
SFV650 Gladius 09-16	0506-1671
SV650 ABS 15-20	0505-1900
SV650X 18-20	0505-1900
V-Strom 650/XT 11-20	0505-1902
V-Strom 1000 03-05	0505-2087
V-Strom 1000/XT 14-20	0505-1899
V-Strom 1050 19-20	0506-1618
	0506-1619
TRIUMPH	
Tiger 800 XC/XCx/XCa/ XR/XRx/XRt 15-20	0505-1947
Tiger 800/XC 10-14	0505-1950
Street Scrambler 16-20	0505-1951
Thruxton 900 04-15	0505-1944
Tiger 1050 06-12	0505-1948
Tiger 1050 SE 11-12	0505-1948
Tiger 1050 Sport 13-20	0505-1945
Tiger Explorer/XC 1200 11-15	0505-1946
Bonneville/T100/SE 04-16	0505-1944
Bonneville Bobber 16-20	0505-1951
Tiger 1200 XCa/XCx/XR/ XRt/XRx 15-20	0505-1949
YAMAHA	
MT-03 ABS 16-17	0505-1908
XJ 6 08-20	0505-2105
XT 660 R/X 04-16	0506-1674
XT 660 Z Tenere 07-16	0505-1906
MT-07 Tracer 16-19	0505-1907
MT-07 Tracer 16-20	0506-1623
Tenere 700 19-20	0505-2056[4]
XSR 700 15-20	0506-1675
XT 700 Z Tenere 19-20	0506-1434
MT-09 13-16	0505-1905
MT-09 16-20	0506-1676
MT-09 Tracer 14-20	0505-1905
Tracer 900 GT 18-20	0505-1905
XSR 900 15-20	0505-1905
XSR 900 Abarth 17-20	0505-1905
XT1200Z 10-20	0505-1903
	0505-1904[1]
XJR1200/1300 95-14	0505-2081
Niken 18-20	0505-2085

[1] En acero inoxidable.
[2] Naranja.
[3] Plata.
[4] Defensa superior.
[5] Se debe utilizar con la defensa original.
[6] Dos defensas superiores.

SW-MOTECH









JUEGOS DE PROTECTORES DE RODILLO

- Máxima protección para piezas importantes de la motocicleta
- Fabricados con plástico resistente a la abrasión
- Protectores-deslizadores fabricados en ligero PA6-MO que ofrece una resistencia a la tracción alta y una resistencia a impactos y la radiación UV considerable
- Sustitución sencilla de los protectores-deslizadores gastados
- Fáciles de instalar
- Incluyen dos protectores-deslizadores, el herraje de montaje necesario e instrucciones

APLICACIONES	N.° ART.
BMW	
G310R 16-20	0505-2093
F800R 09-14	0505-2060
F800R 15-20	0505-1994
F800ST 06-12	0505-1992
F900R 19-20	0505-2103
S1000R 13-16	0505-1991
S1000R 16-20	0505-1996
S1000RR 10-20	0505-1993
S1000XR 15-20	0505-1995
HONDA	
CB600F Hornet 07-13	0505-1962
CBF600N/S 08-09	0505-1962
CB650R 19-20	0505-2082
CB1000R 08-17	0505-1961
CB1000R 18-20	0505-2124
KAWASAKI	
ER-6F 12-16	0505-2003
ER-6N 09-11	0505-2141
ER-6N 12-16	0505-2002
ZX-6R 13-20	0505-2144
Versys 650 15-20	0505-2004
Z650 16-20	0505-2005
Z750 07-12	0505-2000

APLICACIONES	N.° ART.
KAWASAKI (CONT.)	
Z750R 11-12	0505-2000
Z800 12-20	0505-1999
Z900 16-20	0505-2006
Z900RS/Cafe 17-20	0505-2006
Ninja 1000 11-20	0505-2094
Z1000/R 10-20	0505-2001
Z1000SX 11-20	0505-2142
ZX-10R 10-20	0505-2143
SUZUKI	
GSR600 05-10	0505-2131
SFV650 Gladius 09-16	0505-1966
SV650 ABS 15-20	0505-1966
SV650X 18-20	0505-1966
GSR750 11-16	0505-1967
GSX-S750 16-20	0505-1979
GSX-S1000/F 15-20	0505-1965
GSX-S1000S Katana 19-20	0505-1965
TRIUMPH	
Street Triple S A2 17-20	0505-2012
Street Triple/R 675 07-12	0505-2010
Street Triple/R 675 12-16	0505-2012
Street Triple Rx 675 15-16	0505-2012
Street Triple R/RS/S 765 16-20	0505-2012

APLICACIONES	N.° ART.
TRIUMPH (CONT.)	
Speed Triple/R 1050 10-20	0505-2011
Speed Triple RS/S 1050 18-20	0505-2011
Street Triple 1050 04-10	0505-2146
YAMAHA	
FZ1 06-15	0505-2135
MT-03 ABS 16-17	0505-1979
FZ6 04-10	0505-2135
XJ6 08-20	0505-2136
MT-07 14-20	0505-1978
MT-07 Tracer 16-20	0505-1978
XSR700 16-20	0505-1980
XSR700 X Tribute 19-20	0505-1980
FZ8 10-20	0505-2137
MT-09 13-20	0505-1977
MT-09 SP 17-20	0505-1977
MT-09 Tracer 14-20	0505-1977
Tracer 900 GT 18-20	0505-1977
XSR900 15-20	0505-1977
XSR900 Abarth 17-20	0505-1977
MT-10 16-20	0505-2134
FJR1300 06-15	0505-1976





SET PROTECTOR ANTICAÍDA

- Recambio para los protectores-deslizadores originales
- Fabricado en Ertalon PA6
- Disponibles en color negro

DESCRIPCIÓN	N.° ART.
Set de rodillos de protección	0505-1960

Todos los nºs de artículo en MAGENTA son nuevos para 2021

SW-MOTECH®





JUEGOS DE PROTECTORES-DESLIZADORES PARA EJES

- Disponibles para ejes traseros y delanteros
- Mejoran el nivel de protección de los ejes, basculantes y ejes de transmisión de la moto en caso de accidente
- Fabricados en nailon resistente a la abrasión
- Incluyen dos protectores-deslizadores, el herraje de montaje necesario y las instrucciones

JUEGOS DE PROTECTORES-DESLIZADORES PARA EJES DELANTEROS

APLICACIONES	N.° ART.
BMW	
G310R 16-20	0505-1989
G310GS 17-20	0505-1989
F750/850 GS 18-20	0505-2102
F800R 15-20	0505-1986
S1000R 13-20	0505-1983
S1000RR 15-20	0505-1983
S1000XR 15-20	0505-1986
R nineT 16-20	0505-1986
R nineT Pure/Racer/Scrambler/ Urban G/S 16-20	0505-1988
R1200GS 04-12	0505-2072
R1200GS LC/Adventure 13-20	0505-1982
R1200GS LC Rally 16-20	0505-1982
R1200R 11-14	0505-2072
R1200R/RS 15-18	0505-1986
R1200RT 14-20	0505-1982
R1250GS 18-20	0505-1982
R1250GS Adventure 18-20	0505-1982
R1250R/RS 18-20	0505-1986
R1250RT 18-20	0505-1982
DUCATI	
Monster 797 16-20	0505-2013
Hypermotard 821 13-15	0505-2013
Hyperstrada 821 13-20	0505-2013
Monster 821 14-20	0505-2013
Superbike Panigale 899 14-15	0505-2014
Hypermotard/Hyperstrada 939 16-20	0505-2013
Hypermotard 950 18-20	0505-2013
Multistrada 950 16-20	0505-2013
Multistrada 950 S 19-20	0505-2013
SuperSport/S 17-20	0505-2013
Panigale 959 16-20	0505-2014

APLICACIONES	N.° ART.
DUCATI (CONT.)	
Panigale V4 18-20	0505-2014
Monster 1200/S 14-20	0505-2013
Monster 1200 R 16-20	0505-2013
Multistrada 1200/S 10-20	0505-2013
Multistrada 1200 Enduro 16-20	0505-2013
Multistrada 1260 Enduro/ Pikes Peak/tS/SD Air 18-20	0505-2013
XDiavel/S 15-20	0505-2014
Panigale/S 1299 15-20	0505-2014
HONDA	
CB1000R 18-20	0505-2123
X-ADV 16-20	0505-2007
KAWASAKI	
Ninja 650 16-20	0505-1997
Versys 650 07-09/15-20	0505-2139
Z650 16-20	0505-1997
Z900 16-20	0505-1998
Z900RS 17-20	0505-2140
Versys 1000 12-20	0505-2138
KTM	
Adventure 790/R 19-20	0505-2054
SMR/SMT 990 07-13	0505-2125
Adventure 1050 14-20	0505-1963
Adventure/R 1090 16-20	0505-1963
Adventure/R 1190 13-20	0505-1963
Super Adventure 1290 14-16	0505-1963
Super Adventure R/S/T 1290 16-20	0505-1963
Super Duke 1290 14-20	0505-2125
MOTO GUZZI	
V85TT 19-20	0505-2055
SUZUKI	
GSX-S 750 17-20	0505-2129

APLICACIONES	N.° ART.
SUZUKI (CONT.)	
GSX-S 1000 15-20	0505-2127
V-Strom 1000 14-20	0505-2126
V-Strom 1050 19-20	0505-2126
TRIUMPH	
Street Triple S A2 660 17-20	0505-2008
Daytona 675 13-20	0505-2008
Street Triple 675 12-16	0505-2008
Street Triple Rx 15-16	0505-2008
Street Triple R/RS/S 765 16-20	0505-2008
Tiger 800 10-14	0505-2057
Speed Triple 1050 15-18	0505-2057
Tiger 1200 XCa/XCx/XR/XRt/XRx 18-20	0505-2007
Tiger Explorer/XC 11-15	0505-2007
Tiger Explorer XCx/XCa/ XR/XRx/XRt 15-17	0505-2007
YAMAHA	
YZF-R1 15-20	0505-2132
MT-07 14-20	0505-1971
MT-07 Moto Cage 15-20	0505-1971
XSR700 16-20	0505-1971
XSR700 X Tribute 19-20	0505-1971
MT-09 13-16	0505-1972
MT-09 SP 17-20	0505-1973
MT-09 Tracer 14-16	0505-1972
MT-09 Tracer 16-20	0505-1973
Niken 18-20	0505-1975
XSR900 15-20	0505-1972
XSR900 Abarth 17-20	0505-1972
Tracer 900 GT 18-20	0505-1973
MT-10 16-20	0505-2132
XT1200 Z/ZE Tenere 10-20	0505-1968
XJR1300 15-20	0505-2007

JUEGOS DE PROTECTORES-DESLIZADORES PARA EJES TRASEROS

APLICACIONES	N.° ART.
BMW	
G310GS 17-20	0505-1990
G310R 16-20	0505-1990
F700GS 12-20	0505-1984
F750/850 GS 18-20	0505-1985
F800GS 08-20	0505-1984
F800GS Adventure 13-20	0505-1984
F800R 09-20	0505-1984
F850GS Adventure 18-20	0505-1985
S1000R 13-20	0505-1985
S1000RR 15-20	0505-1985
S1000XR 15-20	0505-1987
R nineT 14-20	0505-1981
R nineT Pure/Racer/Scrambler/ Urban G/S 16-20	0505-1981
R1200GS 04-12	0505-1981
R1200GS LC/Adventure 13-20	0505-1981
R1200GS LC Rally 16-20	0505-1981
R1200R/RS 15-18	0505-1981
R1200RT 14-20	0505-1981
R1250 GS/Adventure 18-20	0505-1981
R1250R/RS/RT 18-20	0505-1981

APLICACIONES	N.° ART.
DUCATI	
Monster 821 17-20	0505-2015
Superbike 899 Panigale 14-15	0505-2015
Multistrada 950 18-20	0505-2015
Multistrada 950 S 19-20	0505-2015
Panigale 959 16-20	0505-2015
Multistrada 1200 Enduro 16-20	0505-2015
Multistrada 1260 Enduro 18-20	0505-2015
HONDA	
X-ADV 16-20	0505-1990
HUSQVARNA	
Nuda 900 11-13	0505-1984
KTM	
Adventure/R 790 19-20	0505-2053
Duke 790/890 18-20	0505-2053
Adventure 1050 14-20	0505-1964
Adventure/R 1090 16-20	0505-1964
Adventure/R 1190 13-20	0505-1964
Super Adventure 1290 14-16	0505-1964
Super Adventure R/S/T 1290 16-20	0505-1964
SUZUKI	
GSX-S 750 17-20	0505-2130

APLICACIONES	N.° ART.
SUZUKI (CONT.)	
GSX-S 1000 15-20	0505-2128
TRIUMPH	
Street Triple S A2 660 17-20	0505-2009
Daytona 675 13-20	0505-2009
Street Triple 675 12-16	0505-2009
Street Triple Rx 675 15-16	0505-2009
Street Triple R/RS/S 765 16-20	0505-2009
Tiger 800 10-20	0505-2145
Tiger 900 19-20	0505-2145
YAMAHA	
YZF-R1 15-20	0505-2133
MT-09 13-16	0505-1970
MT-09 16-20	0505-1974
MT-09 SP 17-20	0505-1974
MT-09 Tracer 14-20	0505-1970
Tracer 900 GT 18-20	0505-1970
XSR900 15-20	0505-1970
XSR900 Abarth 17-20	0505-1970
MT-10 16-20	0505-2133
XT1200 Z/ZE Super Tenere 10-20	0505-1969



1231-1455

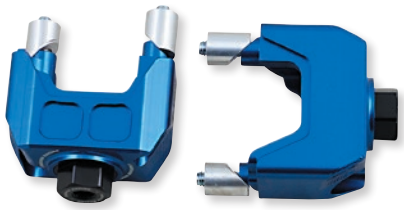

1231-1466

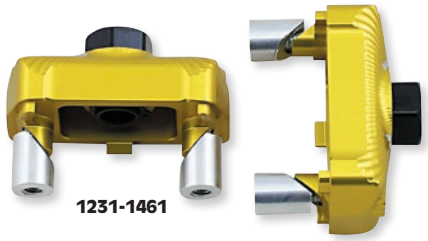

1231-1461

BLOQUES-TENSORES DE CADENA CON RODILLO DE PROTECCIÓN CAUTIVO

- Mecanizados a partir de una aleación de aluminio 6061 utilizando herramientas 3D
- Diseñados para poder sustituir la rueda sin necesidad de sujetar los bloques-tensores de cadena con la mano
- Perfectos para pilotar en circuitos y carreras, o para cualquiera que quiera realizar una reparación en su moto

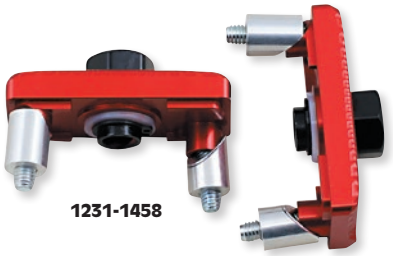

1231-1458

APLICACIONES	NEGRO	AZUL	DORADO	ROJO
KAWASAKI				
EX250 08-12	1231-1455	1231-1456	1231-1457	1231-1458
EX300 13-17	1231-1455	1231-1456	1231-1457	1231-1458
EX400/Z400 18-20	1231-1455	1231-1456	1231-1457	1231-1458

APLICACIONES	NEGRO	AZUL	DORADO	ROJO
KAWASAKI (CONT.)				
EX650/Z650 17-20	1231-1465	1231-1466	1231-1467	1231-1468
YAMAHA				
YZF-R3 15-20	1231-1459	1231-1460	1231-1461	1231-1462



1231-0505



1231-0235



1231-0506



1231-0226



1231-0227

BLOQUES-TENSORES DE CADENA CON RODILLO DE PROTECCIÓN

- Fabricados en aluminio billet 6061-T6 de calidad aeroespacial
- Resistencia máxima y color anodizado sin igual
- Grabados por láser con equipo de precisión
- Disponibles en negro, azul, dorado o rojo

APLICACIONES	NEGRO	AZUL	DORADO	ROJO
APRILIA				
RSV4 09-18	1231-0434	-	-	-
BMW				
S 1000R 14-18	1231-0373	-	1231-0374	1231-0375
S 1000RR 10-20	1231-0373	-	1231-0374	1231-0375
HONDA				
CBR600RR 05-18	1231-0239	1231-0240	1231-0241	1231-0242
CBR1000RR 04-16	1231-0239	1231-0240	1231-0241	1231-0242
CBR1000RR 17-19	1231-0953	1231-0955	1231-0956	1231-0954
KAWASAKI				
Ninja 250R 08-12	1231-0505	1231-0506	1231-0507	1231-0508
Ninja 300 13-17	1231-0505	1231-0506	1231-0507	1231-0508
ZX400 18-20	1231-0505	1231-0506	1231-0507	1231-0508
ZX6R 03-20	1231-0244	-	1231-0246	1231-0247
EX650 Ninja 12-16	1231-0457	1231-0458	-	1231-0460
KLE650 Versys 06-13	1231-0457	1231-0458	-	1231-0460
Z900 17-18	1231-0990	-	-	-
ZX10R 04-10	1231-0249	1231-0250	1231-0251	-
ZX10R 11-19	1231-0435	-	-	-
Versys 1000 15-17	1231-0990	-	-	-
SUZUKI				
GSX-R600 01-10	1231-0234	1231-0235	1231-0236	1231-0237
GSX-R600 11-18	1231-0439	1231-0440	-	1231-0442
GSX-R750 01-10	1231-0234	1231-0235	1231-0236	1231-0237

APLICACIONES	NEGRO	AZUL	DORADO	ROJO
SUZUKI (CONT.)				
GSX-R750 11-19	1231-0439	1231-0440	-	1231-0442
DL1000 V-Strom 14-16	1231-0234	1231-0235	1231-0236	1231-0237
TL1000S 97-02/TL1000R 98-03	1231-0234	1231-0235	1231-0236	1231-0237
GSX-R1000 01-16	1231-0234	1231-0235	1231-0236	1231-0237
GSX-R1000 17-20	1231-0943	1231-0945	1231-0946	1231-0944
GSF1250/S Bandit 07-11	1231-0234	1231-0235	1231-0236	1231-0237
GSX-1300 B-King 07-12	1231-0234	1231-0235	1231-0236	1231-0237
GSX1300R Hayabusa 99-18	1231-0234	1231-0235	1231-0236	1231-0237
TRIUMPH				
Daytona 675 09-17	1231-0376	-	1231-0377	1231-0378
Daytona 675R 12-17	1231-0376	-	1231-0377	1231-0378
Street Triple 675 07-17	1231-0376	-	1231-0377	1231-0378
YAMAHA				
YZF R6 06-16	1231-0229	-	-	1231-0232
YZF R6 17-20	1231-0936	1231-0937	1231-0938	1231-0939
XSR 700 16-18	1231-0681	1231-0682	1231-0684	1231-0683
FZ8 11-13	1231-0224	-	1231-0226	1231-0227
FZ9 14-16, FJ9 16	1231-0681	1231-0682	1231-0684	1231-0683
FZ9 17-18	1231-0957	1231-0958	1231-0959	1231-0960
XSR 900 17-19	1231-0681	1231-0682	1231-0684	1231-0683
FZ1 06-13	1231-0224	-	1231-0226	1231-0227
YZF R1 04-14	1231-0224	-	1231-0226	1231-0227
YZF R1/M/S 15-20	1231-0224	-	1231-0226	1231-0227

Todos los nºs de artículo en MAGENTA son nuevos para 2021

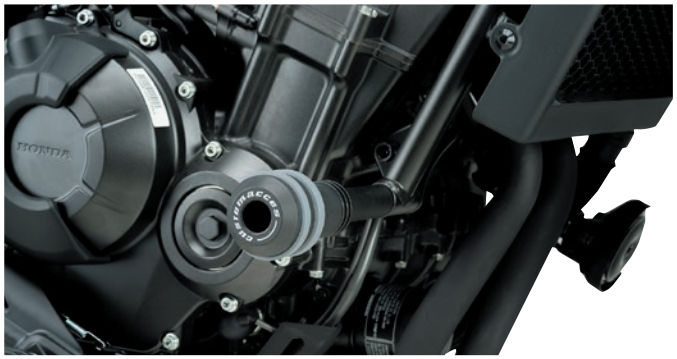

CustomAcces

PROTECTORES DE RODILLO

PARA HONDA CMX 500 REBEL 17-20

- Diseñados para garantizar una máxima protección sin olvidar el aspecto visual
- Fabricados en aluminio de gran resistencia
- Con revestimiento de nailon para prevenir la aparición de arañazos
- Disponibles en negro

DESCRIPCIÓN	N.° ART.
Protectores de rodillo	0505-2160

PSR

PROTECTORES DE RODILLO

- Diseñados para minimizar los daños al volcar una moto
- En algunas aplicaciones quizás sea necesario realizar un recorte en el carenado; consulte la tabla
- Disponibles en negro o con interior de carbono



0505-1543



0505-0840

APLICACIONES	NEGRO	CARBONO
BMW		
S1000RR 12-14	0505-1306	-
S1000RR 15-17	0505-1556[1]	0505-1557[1]
DUCATI		
Hypermotard 1100/S 07-09	0505-0784	0505-0785
HONDA		
CB300F 15-20	0505-1510	-
CBR300R 15-20	0505-1510	-
	0505-1536[1]	-
CB500F 13-15	0505-1308	0505-1309
CB500R 13-15	0505-1308	0505-1309
CB500X 13-15	0505-1308	0505-1309
CBR600F4/F4I 99-06	0505-0890[1]	-
CBR600RR 07-08	0505-0814[1]	-
CBR600RR 09-17	0505-1031[1]	-
CBR600RR 13-20 (sin ABS)	0505-1344	-
CBR600RR 14-20 (con ABS)	0505-1538	0505-1539
CBR650F 14-15	0505-1346	0505-1347
CBR929RR 00-01	0505-1033	-
CBR954RR 02-03	0505-1033	-
CB1000R 11-15	0505-1217	-
CBR1000RR 04-05	0505-0808	-
CBR1000RR 06-07	0505-0810	-
CBR1000RR 08-11	0505-1029	-
CBR1000RR 08-16	0505-0812[1]	-
CBR1000RR 12-16	0505-1310	-
CBR1000RR 17-19	0505-1748	-
KAWASAKI		
EX250R 08-12	0505-1039	-
EX300 13-17	0505-1312	-
ZX400 89-99	0505-2100	-
ZX-6R 600 98-02	0505-0818	-
ZX-6RR 600 05-06	0505-0822	0505-0823
ZX-6R 600 07-08	0505-0824	-
ZX-6R 600 09-12	0505-1035	-
ZX-6R 600 13-18	0505-1318	-
Ninja 650 17-20	0505-1750	-
ZX-6R 636 02	0505-0818	-
ZX-6R 636 05-06	0505-0822	0505-0823
ZX-6R 636 13-16	0505-1318	-
EX650R 06-08	0505-1223	-
EX650R 09-11	0505-1314	-
EX650R 12-16	0505-1316	-
Z650 17-20	0505-1750	-
Z750 07-09	0505-0826	-
ZX-9R 98-02	0505-0818	-
Z1000 07-09	0505-0826	-
Z1000 14-15	0505-1542[1]	0505-1543[1]
H2R/H2R 15-16	0505-1540[1]	0505-1541[1]
ZX-10R 1000 08-10	0505-0834[1]	-
ZX-10R 1000 08-10	0505-1229	0505-1230
ZX-10R 1000 11-18	0505-1227	-
ZX-12R 00-02	0505-0818	-
ZX-14 1400 06-20	0505-0836	0505-0837
ZX-14R 1400 12	0505-0836	0505-0837

APLICACIONES	NEGRO	CARBONO
SUZUKI		
GSR600 06	0505-0840[2]	-
GSX-R600 97-00	0505-0842	-
GSX-R600 01-03	0505-0844	-
GSX-R600 04-05	0505-0846	-
GSX-R600 06-07	0505-0848	-
	0505-0850[1]	-
GSX-R600 08-10	0505-0798	-
	0505-0800[1]	-
GSX-R600 11-20	0505-1231	-
SV650 17-20	0505-1751	-
SV650/S 99-02	0505-0854	-
SV650/S 07-10	0505-0856	0505-0857
GSX-R750 96-99	0505-0842	-
GSX-R750 00-03	0505-0844	-
GSX-R750 04-05	0505-0846	-
GSX-R750 06-07	0505-0848	-
	0505-0850[1]	-
GSX-R750 08-09	0505-0800[1]	-
	0505-0798	-
GSX-R750 11-20	0505-1231	-
GSX-S750 15-17	0505-1544[1]	0505-1545[1]
GSX-R1000 03-04	0505-0860	-
GSX-R1000 05-06	0505-0862	-
GSX-R1000 07-08	0505-0864	-
GSX-R1000 17-19	0505-1752	-
GSX-S1000/F 16-20	0505-1546[1]	-
GSX1300R 99-07	0505-0868[1]	-
GSX1300R 08-12	0505-0802[1]	-
GSX1300R ABS 13-16	0505-0802	-
TRIUMPH		
Daytona 675/R 06-12	0505-1233	0505-1234
Speed Triple 1050 05-10	0505-0792[1]	-
YAMAHA		
YZF R3 15-20	0505-1548[1]	-[1]
FZ6 R/N/S 04-09	0505-0872	-
FZ6 R 09-17	0505-1235	-
YZF-R6 03-05	0505-0876	0505-0877
YZF-R6 06-07	0505-0880	-
YZF-R6 08-16	0505-0882	-
YZF-R6 17-20	0505-1754	-
YZF-R6S 06-09	0505-0876	0505-0877
FZ-07 15-17	0505-1348	0505-1349
FZ8 N/S 11-13	0505-0884	0505-0885
FZ-09 14-16	0505-1350	-
XSR900 16-18	0505-1350	-
FZ1 1000 N/S 06-15	0505-0884	0505-0885
FZ-10 (MT-10) 17-18	0505-1756	-
MT-10 18-20	0505-1756	-
YZF-R1 98-99	0505-0886[1]	-
YZF-R1 00-01	0505-0888[1]	-
YZF-R1 04-06	0505-0776	-
YZF-R1 07-08	0505-0778	-
YZF-R1 09-14	0505-1020	-
YZF R1/M/S 15-20	0505-1552[1]	-

[1] Requiere modificaciones en el carenado.
[2] Para modelos europeos.



1402-0257



1402-0263



1402-0274

GUARDABARROS GANGSTER

- Inspirados en los "muscle cars" de los años 60 y 70
- Estos guardabarros reflejan la potencia y la gracia de estos apreciados vehículos
- Las curvas y los radios cerrados de los guardabarros se ajustan perfectamente al perfil de los neumáticos y las ruedas
- Proporciona un estilo notablemente agresivo a su moto

GUARDABARROS DELANTEROS

APLICACIONES	N.° ART.
YAMAHA	
XVZ1300 Royal Star/Tour/Classic/Deluxe/Venture/Boulevard/S 96-13	**1402-0257**
XV1600 Road Star/Wild Star/Silverado/Midnight Star 99-03	**1402-0257**
XV1700 Road Star/Warrior/Midnight/Silverado/S 04-14	**1402-0257**

- Guardabarros traseros; no se recomienda transportar pasajeros a no ser que se haya instalado un bastidor trasero de fábrica

NOTA: Las piezas Baron están construidas en fibra de vidrio fabricado a mano con recubrimiento de gel. Es necesario realizar ligeros taladros para su instalación. Es necesario prepararlas y pintarlas.

GUARDABARROS TRASEROS

APLICACIONES	N.° ART.
KAWASAKI	
VN1500 Vulcan Mean Streak 02-03	**1402-0263**
VN1600 Vulcan/Classic/Nomad/Mean Streak/Tourer 04-08	**1402-0263**
YAMAHA	
XVS1100 Drag Star Custom 99-09	**1402-0274**
XV1600 Road Star/Wild Star/Silverado/Midnight Star 99-03	**1402-0270**
XV1700 Road Star/Warrior/Midnight/Silverado/S 04-14	**1402-0270**



1402-0258



1402-0272

GUARDABARROS SUPER PHAT

PARA HONDA VTX1800C/F/N/R/S 02-08

- Exclusivo realce invertido esculpido en la parte interior del guardabarros donde se enmarca el neumático
- Su estilo es similar al de los guardabarros "vintage"

POSICIÓN	N.° ART.
Delante	**1402-0258**

- Guardabarros traseros; no se recomienda transportar pasajeros a no ser que se haya instalado un bastidor trasero de fábrica

NOTA: Las piezas Baron están construidas en fibra de vidrio fabricado a mano con recubrimiento de gel. Es necesario realizar ligeros taladros para su instalación. Es necesario prepararlas y pintarlas.

POSICIÓN	N.° ART.
Tras.	**1402-0272**



GUARDABARROS DELANTERO BLACK JACK

- Diseñados para completar el perfil de su neumático delantero de 21"
- Fabricados en material compuesto fabricado a mano para proporcionar una resistencia y durabilidad imbatibles
- Se puede recortar fácilmente para crear formas y tamaños personalizados
- El montaje requiere taladrar, preparar y pintar
- También se requieren espaciadores específicos

APLICACIONES	N.° ART.
HONDA	
VT1300CX Fury 10-20	**1402-0291**

APLICACIONES	N.° ART.
YAMAHA	
XV1900/S 08-17	**1402-0291**

Todos los nos de artículo en **MAGENTA** son nuevos para 2021



1402-0254





1402-0267

GUARDABARROS BOB'D

- Guardabarros de estilo corto que envuelven su neumático creando un look dinámico y agresivo
- Dejan mucha goma a la vista lo que les da ese aire inconfundible de "chico malo"
- Estos guardabarros consiguen sacar el lado más provocador de su Road Star
- Compatible con neumáticos de hasta la serie 200
- No reutilizar el subchasis de serie
- ¡No admite pasajeros!

NOTA: Las piezas Baron están construidas en fibra de vidrio fabricado a mano con recubrimiento de gel. Es necesario realizar ligeros taladros para su instalación. Es necesario prepararlas y pintarlas.

GUARDABARROS DELANTERO

APLICACIONES	N.° ART.
YAMAHA	
XVZ1300 Royal Star/Tour/Classic/Deluxe/Venture/Boulevard 96-01	**1402-0254**
XV1600 Road Star/Wild Star/Silverado/Midnight Star 99-03	**1402-0254**
XV1700 Road Star/Warrior/Midnight/Silverado/S 04-14	**1402-0254**

GUARDABARROS TRASERO

APLICACIONES	N.° ART.
YAMAHA	
XV1600 Road Star/Wild Star/Silverado/Midnight Star 99-03	**1402-0267**
XV1700 Road Star/Warrior/Midnight/Silverado/S 04-14	**1402-0267**



GUARDABARROS TRASERO TWO-BOB'D

- Para aquellos que quieren un estilo "hot rod", de guardabarros corto, pero con capacidad para pasajeros
- Es compatible con neumáticos de hasta la serie 180 en Road Star y de hasta la serie 170 en Royal Star
- Se monta directamente en el subchasis de serie y utiliza soportes exteriores de guardabarros de serie cromados
- Perfecto para completar el look del guardabarros delantero Bob'd

NOTA: Las piezas Baron están construidas en fibra de vidrio fabricado a mano con recubrimiento de gel. Es necesario realizar ligeros taladros para su instalación. Es necesario prepararlas y pintarlas.

APLICACIONES	N.° ART.
YAMAHA	
XV1600 Road Star/Wild Star/Silverado/Midnight Star 99-03	**1402-0266**

APLICACIONES	N.° ART.
YAMAHA (CONT.)	
XV1700 Road Star/Warrior/Midnight/Silverado 04-14	**1402-0266**



GUARDABARROS DELANTEROS VINTAGE

- Con un estilo nostálgico que captura la esencia de los automóviles vintage clásicos y sus líneas fluidas y gráciles
- Sus cuidadas líneas y bordes atrapan la luz y proyectan el estilo art déco de los años 30 y 40
- Recambio directo para piezas de serie en la mayoría de motos

NOTA: Las piezas Baron están construidas en fibra de vidrio fabricado a mano con recubrimiento de gel. Es necesario realizar ligeros taladros para su instalación. Es necesario prepararlas y pintarlas.

APLICACIONES	N.° ART.
KAWASAKI	
VN800 Vulcan Classic 98-05	**1402-0252**
SUZUKI	
C800 Intruder 05-13	**1402-0252**

APLICACIONES	N.° ART.
SUZUKI (CONT.)	
VL800 Volusia 01-04	**1402-0252**
YAMAHA	
XVS1100 Drag Star Classic 99-09	**1402-0252**

SW-MOTECH

KITS GUARDABARROS DELANTERO

- Alternativa premium para los guardabarros OEM de plástico
- Resistente construcción en aluminio
- Montaje directo atornillado en los puntos de fijación existentes
- Disponible en anodizado plateado o pintura electroestática en polvo negra



1402-0401



1402-0400

APLICACIONES	PLATEADO	NEGRO
BMW		
R nineT 14-20	1402-0408	1402-0407
R nineT Scrambler 16-20	1402-0410	1402-0409
R nineT 5/Pure/Racer 16-20	1402-0412	1402-0411
KAWASAKI		
Z900RS/Cafe 17-20	1402-0414	1402-0413
SUZUKI		
SV650 ABS 15-20	1402-0399	1402-0404
SV650X 18-20	1402-0399	-

APLICACIONES	PLATEADO	NEGRO
YAMAHA		
XSR700 15-20	1402-0406	1402-0405
XSR700 XT 19-20	1402-0406	1402-0405
MT-09 13-17	1402-0401	1402-0400
MT-09 Tracer 14-20	1402-0401	1402-0400
XSR900 15-20	1402-0401	1402-0400
Tracer 900 GT 18-20	1402-0401	1402-0400

SW-MOTECH

GUARDABARROS DELANTEROS UNIVERSALES

- Alternativa de alta calidad para los guardabarros delanteros originales
- Ideales para aplicaciones personalizadas
- En aluminio de 1,8 mm de grosor
- Diseñados para neumáticos de hasta 12 cm (4 3/4") An con 48 1/2 cm (19") de diámetro
- Disponibles en acabado anodizado plata o pintura electroestática en polvo negra



1402-0397



1402-0398

DESCRIPCIÓN	N.° ART.
Negro	1402-0397

DESCRIPCIÓN	N.° ART.
Plata	1402-0398





Soportes de anclaje



FIT KITS PARA GUARDABARROS DELANTEROS DE LA SERIE TIRE HUGGER

PARA KAWASAKI VOYAGER 1700 09-11/ VAQUERO 11-17

- Todos los guardabarros vienen pretaladrados y con recubrimiento por electrodeposición, estampados y no con un acabado liso; esto los convierte en los guardabarros más suaves y resistentes del mercado
- Estos guardabarros de acero son lo suficientemente gruesos como para añadir rigidez al extremo frontal y actuar como un puente de horquilla, y sin embargo se pueden cortar o moldear para darles una apariencia todavía más Kustom
- Las horquillas estilo OEM de 53,5 cm (21") para los modelos Kawasaki miden 15 cm (5,875") de ancho en el exterior y son compatibles con los neumáticos de la serie 120 que aparecen en la lista montadas sobre una llanta de 53,5 cm (21")
- Soportes de anclaje de aluminio 6061 incluidos

DESCRIPCIÓN	N.° ART.
Wrapper	1402-0340

GASBOX

GUARDABARROS DE ACERO CON ACABADO LISO

- Sencillo guardabarros fabricado en acero de calibre 15
- El guardabarros está fabricado a mano y es la opción ideal para neumáticos de estilo vintage
- Rodea el neumático, dejando espacio suficiente y siguiendo el contorno del neumático a la perfección
- Con un diámetro de 69 cm (27 1/4") de punta a punta

DESCRIPCIÓN	N.° ART.
Para ruedas de 16" x 6"	1401-0487

Todos los nos de artículo en MAGENTA son nuevos para 2021

Dimensiones en mm


1402-0377

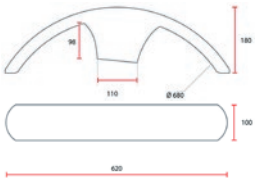


1402-0380

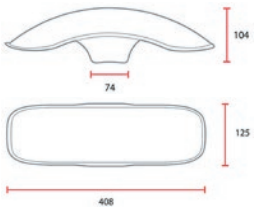


1402-0381

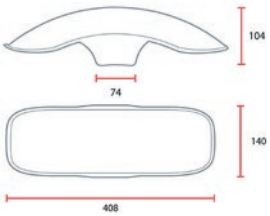


1402-0384

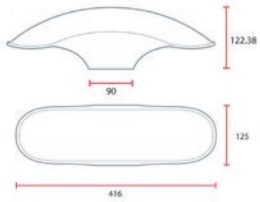


1402-0385

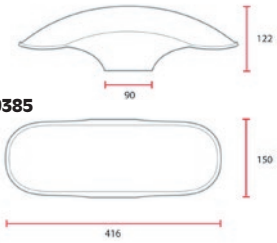


1401-0617

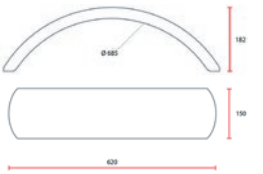


2331-0139

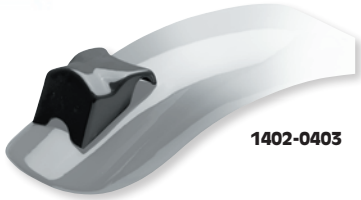
1402-0403


1402-0402


2331-0146


2331-0145

C·RACER

GUARDABARROS

- Diseñado para ruedas de 17" y 18"
- De plástico ABS
- Todos los productos están disponibles sin lacar

UNIVERSAL

COLOR	TAMAÑOS	N.° ART.
DELANTEROS		
Negro	100 mm An x 620 mm Al	**1402-0377**
Naranja/rojo	125 mm An x 408 mm Al	**1402-0380**
Naranja/blanco	140 mm An x 408 mm Al	**1402-0381**
Naranja/azul	125 mm An x 416 mm Al	**1402-0384**

COLOR	TAMAÑOS	N.° ART.
DELANTEROS (CONT.)		
Naranja/verde	150 mm An x 416 mm Al	**1402-0385**
TRASEROS		
Negro	150 mm An x 620 mm Al	**1401-0617**

PARA ROYAL ENFIELD

DESCRIPCIÓN	N.° ART.
PARA INTERCEPTOR 650 17-20	
DELANTEROS	
Negro	**2331-0167**
TRASEROS	
Negro con luz de freno	**1402-0403**

DESCRIPCIÓN	N.° ART.
PARA CONTINENTAL 650 17-20	
DELANTEROS	
Negro	**2331-0166**
TRASEROS	
Negro	**1402-0402**

PARA SUZUKI SV650 16-19

DESCRIPCIÓN	N.° ART.
DELANTEROS	
Negro	**2331-0139**[1]

[1] Pegatina blanca no incluida.

PARA YAMAHA XSR700 16-20

DESCRIPCIÓN	N.° ART.
Negro	**2331-0146**
Verde	**2331-0145**



UFO PLAST

GUARDABARROS DELANTERO DE REPUESTO PARA KTM

PARA 640 LC4 SUPERMOTO 04-07

- En colo naranja OEM
- Viene pretaladrado y se instala fácilmente en los puntos de serie
- Repuesto precoloreado que no varía de color con los arañazos

DESCRIPCIÓN	N.° ART.
Guardabarros delantero	**1403-0136**


1403-3052

1403-3053

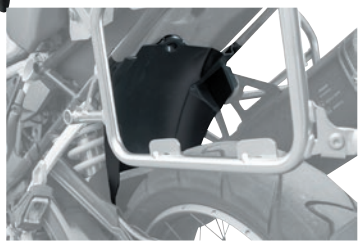

UFO PLAST

EXTENSIONES GUARDABARROS

- Extensiones delanteras y traseras disponibles por separado
- En plástico resistente
- Disponibles en color negro

DESCRIPCIÓN	DELANTERO	TRASERA
BMW		
Para GS1200 LC 13-18, GS1200 LC ADV 14-18, GS1250 19-20, GS1250 LC ADV 19-20	**1403-3052**	**1403-3053**

maier USA



1420-0063



1420-0064



1402-0329

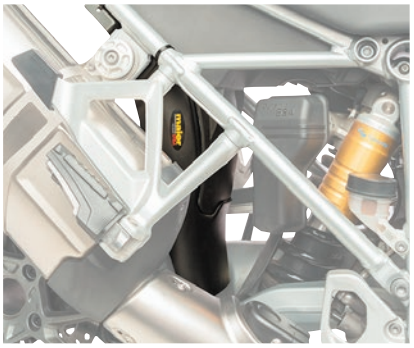

1420-0069



1402-0305



1420-0073

EXTENSIONES DE GUARDABARROS Y PROTECCIONES ANTISALPICADURAS TRASERAS

- Extensiones de guardabarros diseñadas para fijarse a la parte inferior del guardabarros delantero o trasero; ofrecen una protección adicional frente a la eslinga de la rueda; contribuyen a mantener los tubos de escape cruzados libres de abolladuras
- Las protecciones antisalpicaduras traseras se fijan bajo el asiento trasero, protegiendo la parte trasera de la moto de la suciedad y la mugre
- Se instalan en cuestión de minutos

APLICACIONES	DESCRIPCIÓN	COLOR	N.° ART.
BMW			
F650 GS Twin 08-12, F700GS 13-17	Protección antisalpicaduras trasera	Negro texturizado	**1420-0063**
	Protección antisalpicaduras trasera	Look de fibra de carbono negra	**1420-0064**
F800 GS 08-14, F800 GS Adventure 14-17	Extensión guardabarros delantero	Negro texturizado	**1420-0057**
F800GS 08-17, F800 GS Adventure 14-17	Protección antisalpicaduras trasera	Negro texturizado	**1420-0063**
	Protección antisalpicaduras trasera	Look de fibra de carbono negra	**1420-0064**
R1200GS 05-12, R1200GSA 06-13 (incluyendo modelos con ESA)	Extensión guardabarros delantero	Negro texturizado	**1420-0058**
	Extensión guardabarros delantero	Look de fibra de carbono negra	**1420-0059**
	Protección antisalpicaduras trasera	Negro texturizado	**1420-0061**
	Protección antisalpicaduras trasera	Look de fibra de carbono negra	**1420-0062**
R1200GS 13-17, R1200GS Adventure 14-17	Extensión guardabarros delantero	Negro discreto	**1402-0329**
	Protección antisalpicaduras trasera	Negro discreto	**1420-0069**
	Protección antisalpicaduras trasera	Fibra de carbono negra	**1420-0070**
R1200RT 05-13	Extensión guardabarros trasero	Negro texturizado	**1402-0305**
TRIUMPH			
Tiger 800 XC 11-16	Extensión guardabarros delantero	Negro texturizado	**1420-0073**



EXTENSIÓN GUARDABARROS SUPERIOR DELANTERO

PARA BMW R1200GS 08-12, R1200GS ADVENTURE 08-13

- Añada un toque extra de estilo a su moto BMW de aventuras
- Con un acabado negro texturizado que combina con las gamas de color de serie
- Ofrece una protección ampliada frente a la eslinga de la rueda
- Diseñada para montarse fácilmente en pocos minutos

DESCRIPCIÓN	N.° ART.
Extensión superior guardabarros delantero	**1402-0299**

Todos los nºs de artículo en **MAGENTA** son nuevos para 2021



KURYAKYN

EXTENSIÓN GUARDABARROS DELANTERO

PARA HONDA GL1800 GOLD WING 01-17

- Se instala fácilmente en el guardabarros delantero de serie, incluso si la extensión para Honda ya se ha montado
- Amplía el guardabarros 10 cm (4") para mantener la lluvia y las salpicaduras de la carretera a raya
- Acabado cromado con punta inferior de goma negra

DESCRIPCIÓN	N.° ART.
Extensión guardabarros delantero	1405-0008



1405-0106



1405-0192

EXTENSIONES GUARDABARROS DELANTERO CROMADAS O NEGRAS

PARA HONDA GL1800 GOLD WING 01-17 (EXCEPTO MODELOS CON AIRBAG)/F6B 13-16

- Prolongan el diseño del guardabarros delantero de la GL1800 a la vez que añaden protección
- En ABS cromado o negro
- Versión Medallion con 17 cm ($6^5/_8$") Al y alarga el guardabarros 10 cm (4")
- Montaje con dos tornillos y la cinta doble cara incluida, requiere taladrar dos orificios

DESCRIPCIÓN	N.° ART.
Medallion	1405-0106

DESCRIPCIÓN	N.° ART.
Tapered negro	1405-0192





EXTENSIÓN GUARDABARROS DELANTERO GT

PARA HONDA GL1800 GOLD WING 18-20

- Añade 16,5 cm ($6^1/_2$") al guardabarros
- Elimina la cantidad de salpicaduras y suciedad que llega a la quilla inferior
- Construcción de polipropileno
- Fácil instalación con cinta adhesiva de doble cara y tornillos de montaje

DESCRIPCIÓN	N.° ART.
Extensión guardabarros delantero GT	1405-0292



EMBELLECEDORES DE RELLENO PARA GUARDABARROS DELANTEROS

PARA HONDA GL1800 GOLD WING 01-17

- Elegantes rejillas embellecedoras
- Fabricada en plástico ABS
- Acabado cromado
- Fáciles de instalar colocándolos a presión en su sitio y asegurándolos con cinta de doble cara
- A la venta por parejas

DESCRIPCIÓN	N.° ART.
Embellecedores de relleno para guardabarros delanteros	1405-0305





PANEL DE RELLENO GUARDABARROS TRASERO

PARA HONDA GL1800 GOLD WING 18-19

- Cierra el hueco que no cubre el guardabarros trasero en las Gold Wing 18-19
- Reduce la cantidad de suciedad despedida
- Reduce la cantidad de polvo y suciedad en la moto y el remolque
- Superficie plana que permite el montaje de accesorios y luces
- En polipropileno
- Disponibles en color negro

DESCRIPCIÓN	N.° ART.
Panel de relleno guardabarros trasero	1405-0293



MOLDURA DE RELLENO PARA PORTAMATRÍCULAS LED

PARA HONDA GL1500 GOLD WING 88-00

- Mejoran la visibilidad y seguridad del conductor
- Incluye 60 LED rojos y una moldura cromada para iluminar la parte que queda a oscuras alrededor de la matrícula
- Los LED se pueden utilizar como luces de posición y/o de freno
- Se instalan con cinta adhesiva de doble cara

DESCRIPCIÓN	N.° ART.
Moldura de relleno para portamatrículas LED	0504-0350

SHOW CHROME ACCESSORIES

EMBELLECEDORES TOMA DE AIRE PARA GUARDABARROS DELANTEROS

PARA HONDA GL1800 GOLD WING 18-20

- Permite embellecer el guardabarros delantero
- Compatible con los orificios OEM; se fija con cinta adhesiva de doble cara
- Disponibles con un acabado cromado o negro satinado





COLOR	N.° ART.
Cromado	1405-0306

COLOR	N.° ART.
Negro satinado	1405-0307

EMBELLECEDORES LATERALES PARA GUARDABARROS DELANTERO

PARA HONDA GL1800 GOLD WING 18-20

- En plástico ABS con acabado cromado o negro
- Siguen precisamente la curva del guardabarros de serie
- Fácil instalación con la cinta doble cara



1405-0296



1405-0297

COLOR	N.° ART.
Cromado	1405-0296

COLOR	N.° ART.
Negro	1405-0297

EMBELLECEDOR PARA LA PUNTA DEL GUARDABARROS

PARA HONDA GL1500 GOLD WING 88-00

- Embellecedor cromado fabricado en plástico ABS para la punta del guardabarros delantero
- Su diseño cónico contorneado garantiza un aspecto muy fresco
- Se fija con la cinta doble cara incluida



DESCRIPCIÓN	N.° ART.
Embellecedor extremo de guardabarros delantero	1405-0304







EMBELLECEDORES EXTREMO DE GUARDABARROS DELANTERO

- En plástico ABS con acabado cromado o negro
- Siguen precisamente la curva del guardabarros de serie
- Fácil instalación con la cinta doble cara

APLICACIONES	COLOR	N.° ART.
HONDA		
VT1300CR/CS/CT Stateline/Interstate 10-16	Cromado	1405-0156
VTX1300R/1800R 02-08	Cromado	1405-0119
GL1800 Gold Wing 18-19	Cromado	1405-0294
	Negro	1405-0295

APLICACIONES	COLOR	N.° ART.
KAWASAKI		
VN900 Vulcan 06-15	Cromado	1405-0157
YAMAHA		
XVS950 V-Star 09-16	Cromado	1405-0123
XVS1300 V-Star 07-17	Cromado	1405-0187

EMBELLECEDORES EXTREMO DE GUARDABARROS TRASERO

- En duradero plástico ABS con el renombrado acabado cromado de Show Chrome Accessories
- Este embellecedor superpuesto complementa la estética de la moto y se monta fácilmente con la cinta doble cara 3M™ incluida







APLICACIONES	N.° ART.
HONDA	
VT1300 CR/CT Stateline, Interstate 10-16	1405-0169

APLICACIONES	N.° ART.
KAWASAKI	
VN1700 Vaquero 11-17	1405-0173

APLICACIONES	N.° ART.
YAMAHA	
XVS1300 V-Star 07-17	1405-0188

Todos los nos de artículo en MAGENTA son nuevos para 2021

KURYAKYN

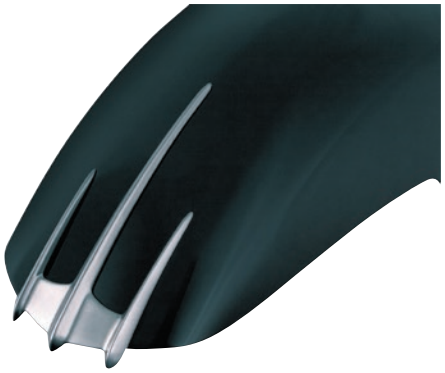

EMBELLECEDOR EXTREMO DE GUARDABARROS ESTILO TRICEPTOR

- Se puede utilizar como embellecedor extremo de guardabarros, o montarlo más arriba para añadir un toque cromado
- Simple aplicación adhesiva
- Para guardabarros delantero en Honda Gold Wing GL1800 01-19, F6B 13-16, VTX1300/1800 (todos), VT1300 Custom Line (todos), Valkyrie 14-15, CBR1000RR 04-07, Suzuki GSX-R600/750/1000 y todos los Hayabusa GSX1300R, todos los modelos Victory (excepto Judge y Gunner) y Yamaha XVS650/1100/1300 V-Star (todos), todos los Roadliner/Stratoliner y Raider, y todos los modelos YZF-R1, FZ1 y YZF-R6
- Modelo universal compatible con guardabarros de 10 cm (4") de ancho o más; no se recomienda emplearlo en guardabarros con una anchura central plana
- A la venta por unidad

APLICACIONES	N.° ART.
HONDA	
CBR1000RR Fireblade 04-07	**1421-0004**
VT1300CR Stateline/CS Sabre/ CT Interstate/CX Fury 10-13	**1421-0004**
GL1800 Gold Wing 01-17	**1421-0004**
GL1800B (SC68) Gold Wing F6B 13-16	**1421-0004**
SUZUKI	
GSX-R 600 92-13	**1421-0004**

APLICACIONES	N.° ART.
SUZUKI (CONT.)	
GSX-R 750/R/SP/X 85-13	**1421-0004**
GSX-R 1000/Z 05-13	**1421-0004**
GSX1300R Hayabusa 99-12	**1421-0004**
YAMAHA	
YZF-R6 600 08-13	**1421-0004**
XVS650 Drag Star 98-13	**1421-0004**
FZ1 N/S/ABS/Fazer 06-13	**1421-0004**

APLICACIONES	N.° ART.
YAMAHA (CONT.)	
FZS1000 03-13	**1421-0004**
YZF-R1 98-13	**1421-0004**
XVS1100 Drag Star 99-11	**1421-0004**
XVS1300 Drag Star 07-13	**1421-0004**
XV1600 Wild Star 99-03	**1421-0004**
XV1900 Raider/Roadliner/ Stratoliner 06-13	**1421-0004**



EMBELLECEDOR PARA LA PUNTA DEL GUARDABARROS

PARA HONDA GL1800 GOLD WING 01-17, GL1800B (SC68) GOLD WING F6B 13-16

- Realza el guardabarros delantero y se instala en segundos
- A la venta por unidad

DESCRIPCIÓN	N.° ART.
Embellecedor extremo de guardabarros delantero	**1405-0026**

EMBELLECEDOR EXTREMO DE GUARDABARROS DELANTERO

- Añade un punto cromado y proporciona una protección extra contra las abolladuras y los arañazos provocados por las piedras
- Modelo universal compatible con la gran mayoría de guardabarros delanteros con unas medidas de 15 cm An (6") o más (no se recomienda emplearlo en guardabarros con una anchura central plana) (consulte la tabla para encontrar información específica acerca de los diferentes modelos)
- Sencilla aplicación adhesiva
- A la venta por unidad

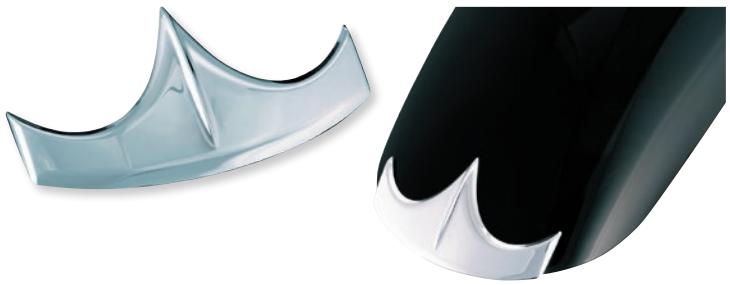

APLICACIONES	N.° ART.
HONDA	
VT 1300 CX Fury 10-13	**1405-0174**
VT 1300 CX ABS Fury 10-13	**1405-0174**
VTX 1800 C 01-07	**1405-0174**

APLICACIONES	N.° ART.
YAMAHA	
XVS650/1100 Drag Star 98-11 (todos)	**1405-0174**
XVS1300 Drag Star 07-10/12 (todos)	**1405-0174**
XV1600/1700 Road Star 99-12 (todos excepto Warrior)	**1405-0174**
XV1900 Stratoliner/Roadliner 06-12 (todos)	**1405-0174**



EMBELLECEDOR PARA GUARDABARROS EN FORMA DE LANZA

- Añade un detalle cromado
- Modelo universal compatible con la mayor parte de los guardabarros; mide 32 mm An x 20,5 cm L ($1^1/_4$" x 8") (consulte la tabla de aplicaciones para ver las aplicaciones recomendadas)
- Sencilla aplicación adhesiva

APLICACIONES	N.° ART.
HONDA	
VTX1300C 04-09	**1405-0180**
VT1300 Fury/Interstate/Sabre/Stateline 10-14	**1405-0180**
GL1800 01-19	**1405-0180**
GL1800 F6B 13-16	**1405-0180**
GL1800 Valkyrie 14-15	**1405-0180**
VTX1800C/F 01-08	**1405-0180**

APLICACIONES	N.° ART.
KAWASAKI	
VN900 Vulcan 06-15	**1405-0180**
VN1700 Vulcan/Voyager 09-15	**1405-0180**
YAMAHA	
XVS650/950/1300 Drag Star 98-15	**1405-0180**
XV1600/1700 Road Star 99-14	**1405-0180**

ESCAPES
BOLSAS & EQUIPAJE
FUNDAS & SEGURIDAD
ACCESORIOS GENERALES
PARABRISAS
CARENADOS & CARROCERÍA
ASIENTOS & RESPALDOS
MANILLARES & MANDOS MANUALES
ESTRIBERAS & MANDOS DE PIE
ILUMINACIÓN
ELÉCTRICO & INSTRUMENTACIÓN
CORONAS & PIÑONES
CADENAS & CORREAS TRANSMISIÓN
RUEDAS & ACCESORIOS
FRENOS
SUSPENSIÓN
MOTOR
ALIMENTACIÓN DE MOTOR
AUDIO/VIDEO & SOPORTES
ACCESORIOS PARA PILOTO
TORNILLERÍA & ARTÍCULOS PROMOCIONALES
ÍNDICE





KURYAKYN

EMBELLECEDOR DE GUARDABARROS TRASERO

PARA HONDA GL1800 GOLD WING 01-10

- Se instala fácilmente en el extremo inferior del guardabarros trasero
- Añade un toque final elegante

DESCRIPCIÓN	N.° ART.
Embellecedor de guardabarros trasero	1405-0016

DS-287533



DS-287554



DRAG Specialties

EMBELLECEDOR PARA GUARDABARROS DELANTERO EN FORMA DE CALAVERA

- Exclusivo ornamento en forma de calavera con ojos iluminados
- Compatible con la mayor parte de guardabarros

DESCRIPCIÓN	N.° ART.
Calavera con ojos iluminados, cromado	DS-287533

DESCRIPCIÓN	N.° ART.
Bombilla de recambio con cableado para N° ART. DS-287533	DS-287554



DS-287555



DS-287556



DRAG Specialties

EMBELLECEDORES PARA GUARDABARROS EN FORMA DE CABEZA DE ÁGUILA

- Mide aproximadamente 38 mm (1 1/2") de alto
- Fabricado en aleación fundida con acabado cromado
- Compatible con mayoría de guardabarros delanteros; incluidos junta y herrajes
- A la venta por unidad

DESCRIPCIÓN	N.° ART.
Cabeza de águila cromada pequeña con luces (ojos rojos)	DS-287555
Cabeza de águila cromada pequeña (ojos dorados)	DS-287556

KURYAKYN

EMBELLECEDOR PARA GUARDABARROS EN FORMA DE CABEZA DE ÁGUILA

- De aplicación universal; es compatible con la gran mayoría de guardabarros delanteros
- Fabricado en ABS con un acabado cromado
- Los ojos se iluminan

DESCRIPCIÓN	N.° ART.
Embellecedor para guardabarros en forma de cabeza de águila	1405-0166

KURYAKYN

EMBELLECEDOR PARA GUARDABARROS CON ÁGUILA DECORATIVA

- Añade un toque vintage a su motocicleta
- Fabricado en ABS ligero con un acabado cromado
- Mide 67 mm Al x 21,5 cm L (2 5/8" x 8 1/2")
- Sencilla aplicación adhesiva
- Embellecedor de ajuste universal para todos los guardabarros delanteros con un radio mínimo de 38,5 cm (15 1/4") (consulte la tabla para ver las aplicaciones recomendadas)



APLICACIONES	N.° ART.
HONDA	
VTX1300C 04-09	1405-0181
VT1300 Fury/Interstate/Sabre/Stateline 10-16	1405-0181
GL1800 01-19	1405-0181
GL1800 F6B 13-16	1405-0181
GL1800 Valkyrie 14-15	1405-0181
VTX1800C/F 01-08	1405-0181

APLICACIONES	N.° ART.
KAWASAKI	
VN900 Vulcan 06-16	1405-0181
VN1700 Vulcan/Voyager 09-16	1405-0181
YAMAHA	
XVS650/950/1300 Drag Star 98-15	1405-0181
XV1600/1700 Road Star 99-14	1405-0181

Todos los nos de artículo en MAGENTA son nuevos para 2021

REJILLAS EMBELLECEDORAS PARA LUCES DE MALETAS LATERALES Y BAÚLES

PARA HONDA GL1800 GOLD WING 06-12



- Rejillas embellecedoras cromadas fabricadas en plástico ABS para baúles y maletas laterales Gold Wing
- A la venta por parejas

DESCRIPCIÓN	N.° ART.
Rejillas decorativas para luces en maletas	0521-0397
Rejillas embellecedoras para luces de baúles	0521-0398



MOLDURA PARA MALETAS LATERALES

PARA HONDA GL1800 GOLD WING 01-10

- Los insertos cromados fabricados en plástico ABS le permiten sustituir los anodinos insertos OEM de serie
- Utilice los tornillos OEM existentes para una fácil instalación

DESCRIPCIÓN	N.° ART.
Moldura maleta lateral	2331-0160



PLACAS ANTIARAÑAZOS CROMADAS

PARA HONDA GL1800 GOLD WING 01-10

- Protegen las maletas del calzado de los pasajeros
- Proporcionan un aspecto elegante y distinguido
- Cromado
- A la venta en kits de 4 unidades
- Se fijan con la cinta de doble cara incluida

DESCRIPCIÓN	N.° ART.
Placas antiarañazos cromadas	0504-0351



ALMOHADILLAS ANTIARAÑAZOS PARA MALETAS LATERALES

PARA HONDA GL1800 GOLD WING 01-10

- Protegen las maletas del calzado de los pasajeros con un look de fibra de carbono
- Fáciles de instalar con la cinta adhesiva de doble cara incluida
- La pieza interna mide 25,5 cm L x 64 mm (10" x 2 1/2")
- La pieza externa mide 24 cm L x 32 mm (9 1/2" x 1 1/4")
- A la venta en packs de 4

DESCRIPCIÓN	N.° ART.
Almohadillas antiarañazos para maletas laterales	3550-0310

TIRAS ANTIARAÑAZOS PARA MALETAS LATERALES GT

PARA HONDA GL1800 GOLD WING 18-20



- Permiten acabar con los daños que provoca el paso del tiempo
- También reducen los arañazos provocados por los pasajeros en la parte frontal de las maletas laterales
- Su contorno combina a la perfección con la parte frontal de la maletas laterales
- Incluye cuatro tiras moldeadas a medida, dos para cada bolsa
- Montaje con cinta adhesiva de doble cara
- Incluye unas completas instrucciones de instalación
- Disponibles con un acabado cromado con insertos de goma

DESCRIPCIÓN	N.° ART.
Tiras antiarañazos para maletas laterales GT	3501-1575

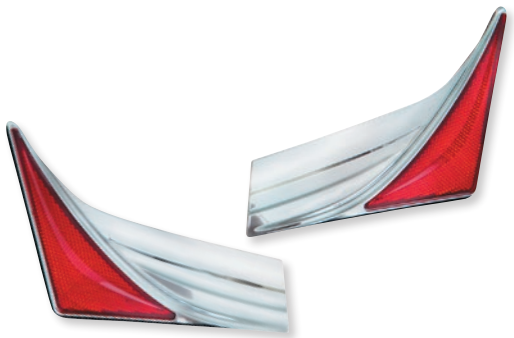

MOLDURAS EMBELLECEDORAS PARA MALETAS LATERALES TRASERAS

PARA HONDA GL1800 GOLD WING 12-17

- Estos embellecedores cromados se venden por pares e incluyen reflectores rojos
- Mejoran la seguridad y el aspecto de su GL1800
- A la venta por parejas

DESCRIPCIÓN	N.° ART.
Molduras embellecedoras para maletas laterales traseras	0504-0355

ESCAPES
BOLSAS & EQUIPAJE
FUNDAS & SEGURIDAD
ACCESORIOS GENERALES
PARABRISAS
CARENADOS & CARROCERÍA
ASIENTOS & RESPALDOS
MANILLARES & MANDOS MANUALES
ESTRIBERAS & MANDOS DE PIE
ILUMINACIÓN
ELÉCTRICO & INSTRUMENTACIÓN
CORONAS & PIÑONES
CADENAS & CORREAS TRANSMISIÓN
RUEDAS & ACCESORIOS
FRENOS
SUSPENSIÓN
MOTOR
ALIMENTACIÓN DE MOTOR
AUDIO/VIDEO & SOPORTES
ACCESORIOS PARA PILOTO
TORNILLERÍA & ARTÍCULOS PROMOCIONALES
ÍNDICE



KURYAKYN

EMBELLECEDOR PARA LUCES TRASERAS MALETA LATERAL

PARA HONDA GL1800 GOLD WING 06-10

- Embellecedores adhesivos cromados que separan las secciones de los intermitentes blancos y rojos de las luces traseras de la maleta lateral del modelo GL1800
- Venta como set

DESCRIPCIÓN	N.° ART.
Embellecedor para luces traseras maleta lateral	0521-0409



KURYAKYN

MOLDURAS PARA MALETAS LATERALES

PARA HONDA GL1800 GOLD WING 03-17, GL1800B (SC68) F6B 13-16

- Embellecedor cromado que realza el contorno de la maleta lateral OEM
- Crea una sensación de profundidad y dinamismo
- Simple aplicación adhesiva
- A la venta por parejas

DESCRIPCIÓN	N.° ART.
Molduras para maleta lateral	3501-0445

KURYAKYN

EMBELLECEDORES PARA MALETAS LATERALES HARPOON

PARA HONDA GL1800 GOLD WING Y GL1800 F6B 12-17

- Los embellecedores cromados proporcionan unas líneas fluidas a su Gold Wing o F6B
- Sencilla aplicación adhesiva
- A la venta en parejas



DESCRIPCIÓN	N.° ART.
Embellecedores para alforjas	3550-0221

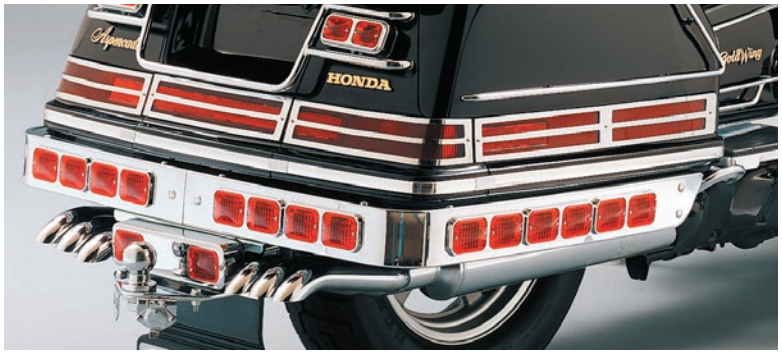

EMBELLECEDOR-REJILLA PARA LUCES DE MALETAS LATERALES

PARTS UNLIMITED

PARA HONDA GL1500 GOLD WING 88-00

- Compatible con los reflectores para maleta lateral de serie y con los kits de luces laterales Drag
- Se instala fácilmente con la cinta adhesiva y los tornillos autorroscantes incluidos

NOTA: No utilizar con el kit de luces laterales para la maleta lateral OEM.

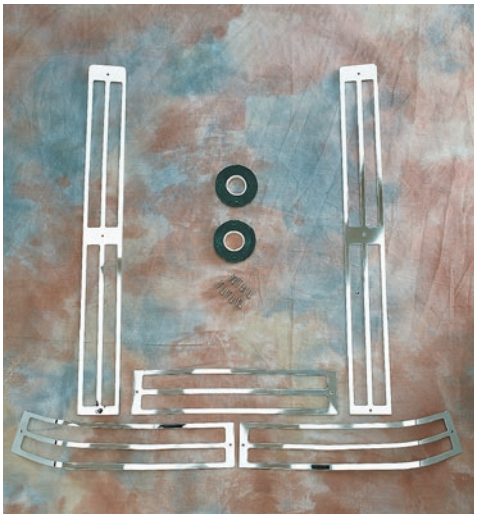

DESCRIPCIÓN	N.° ART.
Embellecedor-rejilla para luces de maletas laterales	DS-719706

PARTS UNLIMITED

REJILLA EMBELLECEDORA LUCES DE BAÚL TRASERO

PARA HONDA GL1500 GOLD WING 88-97

- Esta rejilla cromada añade un toque personal a las luces de serie y los reflectores del baúl trasero
- Se fija fácilmente con tornillos de cabeza Phillips y cinta adhesiva espumada de calidad automovilística mejorada y sensible a la presión

DESCRIPCIÓN	N.° ART.
Juego de rejilla embellecedora luces de baúl trasero	DS-719701



Todos los nos de artículo en MAGENTA son nuevos para 2021



MOLDURA CROMADA PARA BAÚL
PARA HONDA GL1800 GOLD WING 01-10

- Molduras cromadas que realzan la estética de la parte trasera de la motocicleta
- Instalación sencilla en el rebaje OEM

DESCRIPCIÓN	N.° ART.
Moldura cromada para baúl	BB-52-611



MOLDURA PARA LA LENTE DE LA LUZ TRASERA
PARA HONDA GL1800 GOLD WING 12-17 (EXCEPTO F6B)

- Embellecedor para la lente de la barra de luces traseras de tres piezas
- Fabricada en plástico ABS contorneado cromado
- Se fija fácilmente con la cinta adhesiva de doble cara incluida

DESCRIPCIÓN	N.° ART.
Moldura para la lente de la luz trasera	2010-1400



KURYAKYN
EMBELLECEDOR LUZ DE MATRÍCULA
PARA HONDA GL1800 GOLD WING, GL1800 F6B 12-17

- Se instala encima de la moldura-visera de matrícula de serie con una sencilla aplicación adhesiva

DESCRIPCIÓN	N.° ART.
Embellecedor luz de matrícula	2030-0812



KURYAKYN
ASA DE BAÚL CON LUZ
PARA HONDA GL1800 GOLD WING 03-17, GL1800B (SC68) GOLD WING F6B 13-16

- Asa cromada
- Incluye una luz de freno LED que añade visibilidad al ver la moto desde atrás
- Se puede utilizar con la pantalla curvada OEM de Honda

DESCRIPCIÓN	N.° ART.
Asa de baúl iluminada	2040-0492



KURYAKYN
EMBELLECEDOR PARA CERRADURA DE BAÚL
PARA HONDA GL1800 GOLD WING 01-17 (EXCEPTO F6B)

- El embellecedor cromado presenta un dibujo que añade estilo al conjunto
- Añade un toque cromado a la cerradura
- Fácil de instalar

DESCRIPCIÓN	N.° ART.
Embellecedor cerradura baúl	3516-0168



EMBELLECEDOR PARA CERRADURA MEDALLION SERIES™
PARA HONDA GL1800 GOLD WING 01-17

- Borde cromado con un atractivo inserto extremadamente brillante
- Su diseño encaja a la perfección alrededor del agujero de la cerradura del baúl en las GL1800
- Añada un toque luminoso a la parte de atrás de su moto
- Se fija fácilmente con la cinta de doble cara incluida

DESCRIPCIÓN	N.° ART.
Embellecedor para cerradura Medallion Series™	0505-0024

EMBELLECEDOR CERRADURA BAÚL TIPO SUPERPUESTO
PARA HONDA GL1800 GOLD WING 01-17 (EXCEPTO F6B)

- Embellecedor tipo superpuesto
- En plástico ABS con acabado cromado, complementa las líneas del baúl y se monta fácilmente con la cinta doble cara 3M™ (incluida)



DESCRIPCIÓN	N.° ART.
Embellecedor cerradura baúl tipo superpuesto	0521-0971

ESCAPES
BOLSAS & EQUIPAJE
FUNDAS & SEGURIDAD
ACCESORIOS GENERALES
PARABRISAS
CARENADOS & CARROCERÍA
ASIENTOS & RESPALDOS
MANILLARES & MANDOS MANUALES
ESTRIBERAS & MANDOS DE PIE
ILUMINACIÓN
ELÉCTRICO & INSTRUMENTACIÓN
CORONAS & PIÑONES
CADENAS & CORREAS TRANSMISIÓN
RUEDAS & ACCESORIOS
FRENOS
SUSPENSIÓN
MOTOR
ALIMENTACIÓN DE MOTOR
AUDIO/VIDEO & SOPORTES
ACCESORIOS PARA PILOTO
TORNILLERÍA & ARTÍCULOS PROMOCIONALES
ÍNDICE

ESCAPES
BOLSAS & EQUIPAJE
FUNDAS & SEGURIDAD
ACCESORIOS GENERALES
PARABRISAS
CARENADOS & CARROCERÍA
ASIENTOS & RESPALDOS
MANILLARES & MANDOS MANUALES
ESTRIBERAS & MANDOS DE PIE
ILUMINACIÓN
ELÉCTRICO & INSTRUMENTACIÓN
CORONAS & PIÑONES
CADENAS & CORREAS TRANSMISIÓN
RUEDAS & ACCESORIOS
FRENOS
SUSPENSIÓN
MOTOR
ALIMENTACIÓN DE MOTOR
AUDIO/VIDEO & SOPORTES
ACCESORIOS PARA PILOTO
TORNILLERÍA & ARTÍCULOS PROMOCIONALES
ÍNDICE



AKRAPOVIČ

GUARDABARROS

PARA APRILIA SHIVER 750 08-16

- Protege el cableado de la suciedad
- A la venta por unidad

NOTA: Pueden existir restricciones de venta según país. Compruebe en nuestra página web si estos productos pueden despachados al suyo.

DESCRIPCIÓN	N.° ART.
Guardabarros	0521-1253



HOPNEL

CUBIERTA PARA SOPORTE MAX

PARA CAN-AM RYKER 20-21 (EXCEPTO RALLY)

- Se desliza fácilmente sobre la parte de atrás del soporte Max
- Se fija hacia delante con dos tornillos moletados; convierta su soporte Max en una pieza de exposición
- Los tornillos moleteados permiten retirar el equipo de forma rápida y fácil, si desea utilizar su soporte max

DESCRIPCIÓN	N.° ART.
Cubierta para soporte Max	0521-1810

SHOW CHROME ACCESSORIES

EXTENSIÓN GUARDABARROS TRASERO CON EMBELLECEDOR



PARA CAN-AM SPYDER RT 10-19

- Extensión guardabarros trasero con embellecedor que alarga el guardabarros trasero 12,5 cm (5"), reduciendo la cantidad de suciedad despedida hacia atrás y un accesorio obligado cuando se lleva un remolque para reducir los daños por gravilla
- Gracias al embellecedor cromado el guardabarros OEM y la extensión de guardabarros de Big Bike Parts® parecen un solo componente
- Fácil instalación con cinta adhesiva de doble cara y dos tornillos de montaje
- Compatible con la mayoría de enganches para remolque

DESCRIPCIÓN	N.° ART.
Extensión guardabarros trasero con embellecedor	1420-0075

SHOW CHROME ACCESSORIES

PROTECCIÓN ANTISALPICADURAS DE GOMA



- Evita las salpicaduras y la posibilidad de que los residuos se queden pegados
- Ajuste universal; compatible con la mayor parte de las motocicletas con un espaciado de 12 cm (4 3/4") entre los orificios de montaje
- Con tapa decorativa
- 26 cm L x 20,5 cm An x 6 mm de grosor (10 1/4" x 8" x 1/4")

DESCRIPCIÓN	N.° ART.
Protección antisalpicaduras de goma	1420-0085

DS-393703





DS-393702



DS-393701

DRAG Specialties

FALDONES GUARDABARROS

- Fabricados en goma duradera de 3 mm (1/8")
- Disponibles en una gran selección de estilos
- Herraje de montaje incluido

DESCRIPCIÓN	N.° ART.
24 CM An X 15 CM Al (9 1/2" X 6")	
Con tachuelas y centro liso	DS-393703
Sencillo	DS-393702

DESCRIPCIÓN	N.° ART.
26,5 CM An X 20,5 CM Al (10 1/2" X 8")	
Liso	DS-393701

Todos los nos de artículo en MAGENTA son nuevos para 2021



C·RACER

BASTIDOR TRASERO

PARA MODELOS BMW R-100

- Bastidor trasero doble amortiguador
- Montaje directo sin que sea necesario realizar modificaciones
- Extremo trasero con los elementos necesarios para un montaje fácil de la luz de freno y los intermitentes

DESCRIPCIÓN	N.° ART.
Bastidor trasero	0502-0537



0810-2122

C·RACER

CARENADO DE ASIENTO

- Plástico ABS con protección UV
- Instalación rápida y sencilla
- Diseñado para el asiento OEM
- Todo el herraje de montaje necesario incluido

DESCRIPCIÓN	N.° ART.
PARA ROYAL ENFIELD INTERCEPTOR 650 17-20	
Carenado de asiento	0810-2237
Carenado de asiento con luz de parada trasera original	0810-2238
PARA YAMAHA XSR700 16-20	
Carenado de asiento	0810-2122



ELIMINADOR DE GUARDABARROS

PARA HONDA GROM 17-20

- Fabricado en acero inoxidable
- Acabado negro mate cerámico
- Incluye marco de matrícula nuevo
- Todo el herraje incluido para volver a montar la iluminación OEM

DESCRIPCIÓN	N.° ART.
Eliminador de guardabarros	2030-1430



ELIMINADOR DE GUARDABARROS

PARA DUCATI SCRAMBLER 15-18

- Fabricado en acero inoxidable
- Acabado negro mate cerámico
- Incluye marco de matrícula nuevo
- Todo el herraje incluido para volver a montar la iluminación OEM
- Solo para matrículas de EE. UU

DESCRIPCIÓN	N.° ART.
Eliminador de guardabarros	2030-1215



KITS DE ELIMINADORES DE GUARDABARROS

- Diseñados para proporcionar un acabado limpio a la parte trasera de la moto y un depurado look custom
- Kits en aluminio billet ligero y resistente, mecanizados a partir de billet 6061 para crear un producto con un acabado atractivo
- Kits anodizados en negro y con el logotipo de Driven marcado a láser; herraje cincado
- Todos los kits están diseñados para usar la luz de matrícula de serie (salvo que se indique lo contrario) y son compatibles con intermitentes de posventa

APLICACIONES	N°. ART.
BMW	
S1000RR 20	2030-1585
HONDA	
Grom 17-19	2030-1201
KAWASAKI	
Z-125 Pro 17-18	2030-1198
ZX400 18-19	2030-1224
ZX6R 09-18	2030-1252
Z900 17-18	2030-1225

APLICACIONES	N°. ART.
SUZUKI	
SV650 17-19	2030-1200
GSXR1000/R 17-18	2030-1205[1]
TRIUMPH	
Daytona 675 13-17	2030-1586
Street Triple 13-20	2030-1586
YAMAHA	
R3 15-21	2030-1587
R6 17-20	2030-1204[1]

APLICACIONES	N°. ART.
YAMAHA (CONT.)	
MT-09 14-16	2030-1203[1]
MT-09 17	2030-1197
MT-10 17	2030-1199
R1/M/S 15-20	2030-1202

[1] No utiliza la luz de matrícula de serie.

KIT DE ELIMINADORES DE GUARDABARROS LUCAS

PARA TRIUMPH



- Crea un look limpio y personalizado en el colín trasero de su moto
- Fabricado en aluminio T6
- Incluye una luz trasera LED con cableado de conexión rápida
- Incluye la placa inferior del guardabarros para proteger su moto contra piedras y restos de la carretera
- No es necesario recortar el arnés principal que viene de fábrica
- Herraje de acero inoxidable incluido
- La reinstalación del guardabarros de serie es fácil y rápida

DESCRIPCIÓN	N.° ART.
Lente roja	2030-1058

APLICACIONES
TRIUMPH
Bonneville T100 EFI 09-16
Bonneville T100 CARB 02-08

APLICACIONES
TRIUMPH (CONT.)
Bonneville MAG 09-15
Scrambler 900 EFI 09-16

DESCRIPCIÓN	N.° ART.
Lente ahumada	2010-1378

APLICACIONES
TRIUMPH (CONT.)
Scrambler 900 CARB 06-08
Thruxton 900 EFI 09-16

APLICACIONES
TRIUMPH (CONT.)
Thruxton 900 CARB 04-08

2030-1057



ELIMINADORES DE GUARDABARROS CATEYE



2010-1377

- Sustituya el guardabarros trasero y la luz trasera
- Instalación con tornillos; no es necesario recortar, taladrar ni soldar
- Incluye una discreta luz trasera LED tipo "ojo de gato" bajo el asiento
- Mazo de cables estilo OEM con instalación de tipo "conectar y listo"
- No incluye los intermitentes

APLICACIONES	DESCRIPCIÓN	N.° ART.
TRIUMPH		
Bonneville/ T100 01-16, Scrambler 900 06-16, Thruxton 900 04-16, Bonneville Mag 09-15	Lente roja	2030-1057
	Lente ahumada	2010-1376
Bonneville/ T100 17-20, Bonneville/ T120 16-20, Street Twin 16-20, Street Scrambler 17-19, Street Cup 16-19	Lente roja	2030-1060[1]
	Lente ahumada	2010-1377[1]

[1] No compatible con T120 o T100 con asiento de serie.

SOPORTE ALTO DE GUARDABARROS

PARA TODOS LOS MODELOS TRIUMPH (EXCEPTO BONNEVILLE)



- Soporte de aluminio de alta calidad cortado a láser
- Fijaciones con soldadura TIG
- Eleva el guardabarros delantero; montaje detrás del rectificador y debajo del foco delantero
- Herraje de acero inoxidable incluido
- Acabado negro anodizado

NOTA: Guardabarro no incluido

DESCRIPCIÓN	N.° ART.
Soporte alto de guardabarros	1410-0159



KIT ELEVADOR DE GUARDABARROS DELANTERO

PARA CRF1000L AFRICA TWIN 16-19

- Aumenta la altura del guardabarros delantero 25 mm (1") para mejora el espacio libre y reducir la acumulación de barro y suciedad
- No requiere sustituir los cables ni purgar; montaje en 10 minutos
- Fabricado en aluminio de calidad aeronáutica
- Todo el herraje de montaje necesario incluido

DESCRIPCIÓN	N.° ART.
Kit elevador de guardabarros	1410-0152

Todos los nºs de artículo en MAGENTA son nuevos para 2021

C·RACER

PANEL PORTANÚMEROS DELANTERO

- En plástico ABS
- Se puede utilizar como portanúmeros delantero, así como para competición



2331-0142



0520-2796

DESCRIPCIÓN	N.° ART.
Universal	2331-0142

DESCRIPCIÓN	N.° ART.
Para Yamaha XSR700 16-20	0520-2796



0520-2180



0520-2181

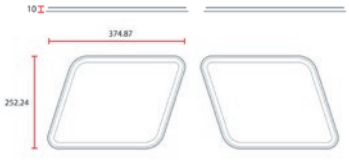

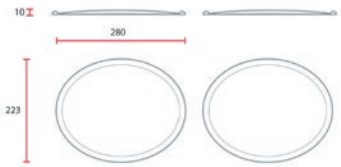



0520-2307



0520-2797

C·RACER

PANEL PORTANÚMERO LATERAL

- En plástico ABS
- Perfecto para Flat Track-Scrambler
- Disponibles en distintas formas

DESCRIPCIÓN	N.° ART.
UNIVERSAL	
Paralelogramo azul	0520-2180
Paralelogramo amarillo	0520-2496
Ovalado	0520-2181

DESCRIPCIÓN	N.° ART.
PARA ROYAL ENFIELD 650 INTERCEPTOR 17-20	
Ovalado	0520-3073
PARA SUZUKI SV650 16-19	
Cuadrado	0520-2307[1]

DESCRIPCIÓN	N.° ART.
PARA YAMAHA XSR700 16-20	
Ovalado	0520-2797

[1] Pegatina blanca no incluida.

PANELES PORTANÚMEROS

- Portanúmeros vintage inspirados en las carreras offroad
- Indispensables para cualquier Tracker, Desert sled o Scrambler
- Diseñado para encajar directamente en los orificios de montaje de las tapas laterales de serie para una instalación rápida y sencilla
- 29 cm L x 24 cm H (11,5" x 9,5")
- Fabricados en aluminio de alta calidad
- Disponibles en color negro



0520-2205

APLICACIONES	N.° ART.
TRIUMPH	
T100/T120 16-20	0520-2205
Street Twin/Street Cup 16-19	0520-1871

APLICACIONES	N.° ART.
TRIUMPH (CONT.)	
Street Scrambler 17-19	0520-2576

Todos los nºs de artículo en MAGENTA son nuevos para 2021

BARON Custom Accessories

KIT DE MONTAJE CON LED WARRIOR STEALTH

PARA YAMAHA XV1700 ROAD WARRIOR 02-09

- Le permite deshacerse de la aparatosa extensión para matrícula y del portamatrículas que vienen de serie
- Le da un aspecto impecable y aerodinámico a su Warrior
- El marco para la matrícula está bellamente cromado y dispone de luces LED integradas para iluminar la matrícula
- El soporte de montaje personalizado permite modificar el ángulo de la matrícula para mejorar la estética de su moto y servir como pantalla contras las salpicaduras
- Utiliza la luz de freno de serie
- Los soportes integrados le permiten utilizar los intermitentes de serie o las luces de posición/intermitentes que desee
- Herrajes y sencillas instrucciones de montaje incluidos
- Para matrículas de 17,5 cm x 10 cm



DESCRIPCIÓN	N.° ART.
Kit de soporte de matrícula con LED Warrior Stealth	2030-0321



KIT PARA MATRÍCULA CURVA

YAMAHA XV1900 ROADLINER/ STRATOLINER/S 06-15

- Kit para matrícula curva bellamente cromado que sustituye al soporte de matrícula alzado que viene de serie
- Su forma se adapta a su guardabarros hasta fundirse con él
- Parece flotar en el aire, ya que sus herrajes permanecen ocultos y el montaje final es impecable
- Su exclusiva placa de soporte permite realizar la instalación fácilmente y en pocos minutos
- La posición de montaje permite que las luces traseras de serie iluminen la matrícula perfectamente
- Incluye los herrajes y las instrucciones de montaje
- Para matrículas de 17,5 cm x 10 cm

DESCRIPCIÓN	N.° ART.
Kit de matrícula curvo	2030-0313



SOPORTE DE MATRÍCULA TRASERA

PARA YAMAHA XVS1100 DRAG STAR CUSTOM 99-09

- Proporcione un acabado limpio y aerodinámico a la parte trasera de su Drag Star 1100 Custom con este soporte de matrícula trasera cromado
- Sirve para sustituir la unidad de plástico que incluye la extensión para matrícula, la matrícula y los intermitentes
- Compatible con la luz de freno de serie
- Gracias a sus pestañas especiales, es compatible con la gran mayoría de las luces de posición/ intermitentes disponibles en el mercado

DESCRIPCIÓN	N.° ART.
Soporte de matrícula trasera	2030-0371

KIT DE MATRÍCULA 1800 VZR STEALTH

PARA SUZUKI 1800 VZR BOULEVARD/ M1800 INTRUDER/LIMITED EDITION 06-20

- Le permite deshacerse de la aparatosa extensión para matrícula que viene de serie y suele ser demasiado grande y antiestética
- Gracias a su plataforma de montaje integrada de una sola pieza, podrá colocar la matrícula en un ángulo inclinado
- Deja más neumático trasero a la vista y le aporta a su moto un look más agresivo
- Marco portamatrícula cromado con iluminación LED dinámica integrada
- Los soportes para intermitentes rebajados le permiten utilizar intermitentes de serie o personalizados
- Herrajes y sencillas instrucciones de montaje incluidos
- Para matrículas de 17,5 cm x 10 cm



DESCRIPCIÓN	N.° ART.
Kit de matrícula 1800 VZR Stealth	2030-0314



KIT DE MATRÍCULA DE MONTAJE LATERAL

- Diseñado para aquellos que han personalizado su guardabarros trasero eliminando la luz trasera o la matrícula
- Este conjunto incluye una elegante luz trasera/de freno en forma de ojo de gato que añade un toque de estilo e incrementa el nivel de seguridad
- El soporte de montaje necesario se vende por separado dependiendo del modelo
- Para matrículas de 17,5 cm x 10 cm

NOTA: Es posible que algunas matrículas haya que recortarlas ligeramente.

DESCRIPCIÓN	N.° ART.
Kit de matrícula de montaje lateral	2030-0367

ANCLAJES DE MONTAJE

APLICACIONES	N.° ART.
HONDA	
VTX1300C/R 03-09	2030-0373

APLICACIONES	N.° ART.
HONDA (CONT.)	
VTX1800C/F/N/R/S 02-08	2030-0373

Todos los nºs de artículo en MAGENTA son nuevos para 2021







2030-1272

2030-1273

MARCOS PARA MATRÍCULA

- Ocultan la parte trasera de la matrícula para un look más estilizado
- Evitan vibraciones y que la placa de matrícula se pueda partir
- Cubren los ejes afilados y evitan que la placa se pueda doblar
- Montaje directo al guardabarros con soportes de matrícula de tipo inclinado o estándar
- Adecuados para placas de matrícula alemanas de 180 mm An x 200 mm Al

COLOR	N.° ART.
Negro	2030-1272

COLOR	N.° ART.
Cromado	2030-1273





2030-1310

SOPORTES DE MATRÍCULA SLIP-INN

- La nueva abertura SLIP-INN permite montar las placas de matrícula de forma sencilla sin tornillos ni pegamento
- Iluminación de matrícula LED de alta intensidad, carcasa de aluminio de alta calidad en acabado negro anodizado o cromado

DESCRIPCIÓN	DESCRIPCIÓN	N.° ART.
Para matrículas alemanas	Negro	2030-1310
	Cromado	2030-1311
Para matrículas austriacas	Negro	2030-1312
	Cromado	2030-1313

DESCRIPCIÓN	DESCRIPCIÓN	N.° ART.
Para matrículas suizas	Negro	2030-1314
	Cromado	2030-1315





2030-1554



2030-1526



2030-1528



2030-1530



PORTAMATRÍCULAS LATERALES

- Abertura SLIP-INN que permite montar las matrículas sin tornillos
- Luz de matrícula LED integrada en una carcasa de aluminio fina
- Brazo resistente con seguridad ANTI-TORSIÓN garantizada
- Tres opciones de montaje de anchura distinta y tendido oculto de los cables
- Aluminio de alta calidad disponible en acabado negro anodizado o cromado
- En distintos tamaños para 10 países europeos
- Incluye todo el herraje de montaje y tuercas de eje
- Homologación GTU

PAÍS	N.° ART.
PARA BMW R9T 17-20	
Alemania	2030-1554
Austria	2030-1556
República Checa	2030-1558
Bélgica	2030-1560
España	2030-1562
Francia	2030-1564
Reino Unido	2030-1566
Italia	2030-1568

PAÍS	N.° ART.
PARA BMW R9T 17-20 (CONT.)	
Países Bajos	2030-1570
Suiza	2030-1572
PARA MODELOS TRIUMPH BONNEVILLE BOBBER 17-20	
Alemania	2030-1526
Austria	2030-1528
República Checa	2030-1530
Bélgica	2030-1532

PAÍS	N.° ART.
PARA MODELOS TRIUMPH BONNEVILLE BOBBER 17-20 (CONT.)	
España	2030-1534
Francia	2030-1536
Reino Unido	2030-1538
Italia	2030-1540
Países Bajos	2030-1542
Suiza	2030-1544

Accutronix
precision crafted billet products

KIT DE SOPORTE DE MATRÍCULA DE MONTAJE LATERAL HORIZONTAL O VERTICAL

PARA POLARIS SLINGSHOT/ SL/SLR 15-17

- Mecanizado en aluminio billet 6061-T6
- Diseño de soporte de montaje en amortiguador que recoloca la matrícula en el lateral del vehículo
- Montaje horizontal o vertical
- Acabado anodizado negro con soporte mecanizado en contraste
- Luz LED para matrícula incluida





DESCRIPCIÓN	N.° ART.
Kit de placa de matrícula	2030-1084



2030-0699





Accutronix
precision crafted billet products

KIT DE MONTAJE PARA MARCO DE MATRÍCULA CON LUZ LED

- Fabricado en aluminio billet 6061 mecanizado con un acabado pulido
- Con una luz LED para iluminar la matrícula
- Compatible con matrículas de 10,5 cm x 18 cm (4 1/8" x 7 1/8")
- Para aplicaciones personalizadas

DESCRIPCIÓN	N.° ART.
Kit de montaje de marco de matrícula	2030-0293

Accutronix
precision crafted billet products

PORTAMATRÍCULAS DE MONTAJE LATERAL

2030-0700

PARA VICTORY CRUISERS

- Fabricado en aluminio billet 6061-T6 con un acabado cromado
- Incluye una potente luz LED para la matrícula
- Se puede montar en vertical o en horizontal
- Se instala en la parte izquierda del basculante en lugar de la placa del tensor de rueda trasera ovalado
- Tamaño de ventana: 15 cm x 83 mm (6" x 3 1/4")
- Dimensiones externas: 19 cm x 11,5 cm (7 1/2" x 4 1/2")
- Orificios de montaje: 14,5 cm x 70 mm (5 3/4" x 2 3/4")
- Disponibles en acabados cromados y negros

DESCRIPCIÓN	N.° ART.
Negro	2030-0699

DESCRIPCIÓN	N.° ART.
Cromado	2030-0700



2030-0842

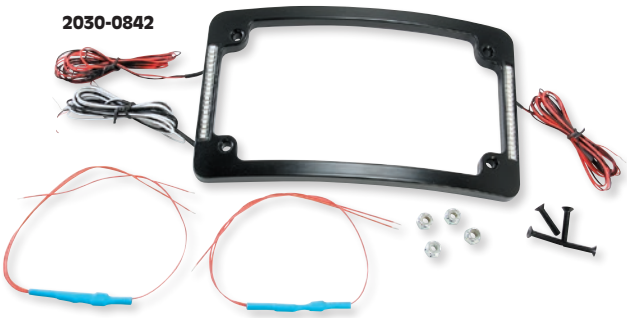

MARCO PARA MATRÍCULA ANCLADA AL AMORTIGUADOR

- Recoloque la matrícula en el amortiguador
- Fabricado en aluminio de primera calidad para garantizar una durabilidad extrema
- Permite instalar luces de perfil bajo
- Con un acabado negro satinado en pintura electrostática en polvo para fundirse suavemente con las líneas de la moto

NOTA: No es compatible con una Thruxton a no ser que se haya instalado un escape 2 en -1 previamente.

DESCRIPCIÓN	N.° ART.
Marco para matrícula anclada al amortiguador	2030-1055

APLICACIONES
TRIUMPH
America CARB 02-08
America EFI 09-16
Bonneville Bobber 17-20
Bonneville Mag 09-15
Bonneville/T100 01-16
Bonneville T100 17-20
Bonneville T100 carb 02-08
Bonneville 09-15

APLICACIONES
TRIUMPH (CONT.)
Scrambler 900 EFI 09-16
Scrambler CARB 06-08
Street Cup 17-19
Street Twin 16-20
Street Scrambler 17-19
Thruxton 900 04-16
Bonnevile T120 16-20

2030-0843

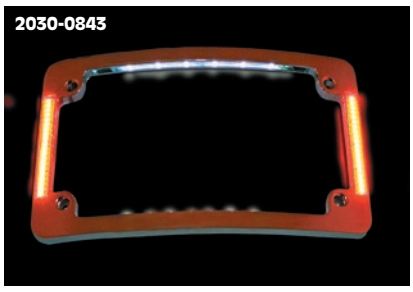

Custom Dynamics

MARCOS PARA MATRÍCULA MOTO TRI-HORIZONTAL CON LUCES LED A RAS Y LUZ DE MATRÍCULA LED

- Con 20 LED superluminosos rojos doble función de montaje a ras por lado con seis LED blanco luminosos para la matrícula
- Dimensiones del marco: 18,5 cm L x 11 cm An (7 1/4" x 4 1/4")
- Orificios de montaje, entre centros: 14,5 cm x 55 mm (5 3/4" x 2 13/16")
- Puede conectarse como luz de posición/freno/intermitente en modelos con intermitentes traseros 1157/BAY15D
- Herrajes de montaje incluidos

DESCRIPCIÓN	N.° ART.
Cromado	2030-0843

DESCRIPCIÓN	N.° ART.
Negro	2030-0842

Todos los nos de artículo en MAGENTA son nuevos para 2021

MARCOS PARA MATRÍCULA CON LED DOBLE

- Con seis luces LED blancas y brillantes para iluminar la matrícula y 45 luces LED rojas incrustadas superbrillantes que pueden funcionar como luces de posición o de freno en dos diferentes intensidades
- Dimensiones de la matrícula: 18,5 cm L x 11 cm An ($7^1/_4$" x $4^1/_4$")
- Estos marcos son planos y vienen con un acabado negro o cromado
- Herrajes de montaje incluidos

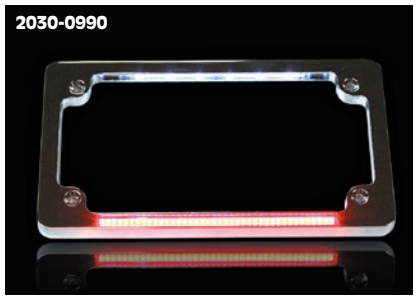



N.° ART.	DESCRIPCIÓN
2030-0990	Cromado

N.° ART.	DESCRIPCIÓN
2030-0991	Negro

MARCOS PARA MATRÍCULA CON LED RADIUS

- Elegante diseño de perfil bajo
- Iluminados con seis brillantes LED blancos
- Miden 18,5 cm L x 11 cm An ($7^3/_{16}$" x $4^1/_4$")
- Orificios de montaje, entre centros: 146 mm x 71,4 mm ($5^3/_4$" x $2^3/_{16}$")
- Disponibles en acabados cromados y negros
- Herrajes de montaje incluidos



2030-0630



2030-0631

DESCRIPCIÓN	N.° ART.
LISO	
Negro	2030-0532
Cromado	2030-0533

DESCRIPCIÓN	N.° ART.
RADIUS	
Negro	2030-0630
Cromado	2030-0631

MATRÍCULAS TODO EN UNO

- Marco con seis brillantes luces LED para la matrícula
- Luces LED de posición, freno e intermitentes incrustadas
- Con 45 luces LED rojas incrustadas superbrillantes que pueden funcionar como luces de posición o de freno en dos diferentes intensidades
- Con 20 luces LED ámbar incrustadas superbrillantes que pueden funcionar como intermitentes a cada lado
- Dimensiones del marco: 18,5 cm L x 11 cm An ($7^1/_4$" x $4^1/_4$")
- Orificios de montaje, entre centros: 146 mm x 71,4 mm ($5^3/_4$" x $2^3/_{16}$")



2030-0767

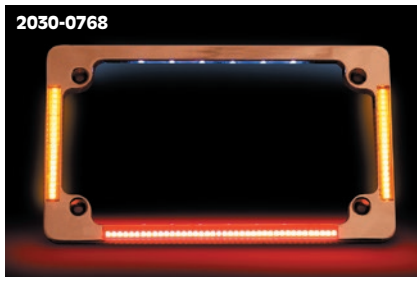

- Disponibles en estilo plano
- Disponibles en acabados cromados y negros
- Herrajes de montaje incluidos

DESCRIPCIÓN	N.° ART.
LISO	
Negro	2030-0767

DESCRIPCIÓN	N.° ART.
PLANO (CONT.)	
Cromado	2030-0768

MARCOS PARA MATRÍCULA CON LED

- Diseño de perfil bajo
- Disponibles en acabados cromados y negros
- Seis LED blancos para la iluminación
- Compatible con la gran mayoría de matrículas de 18 cm x 10 cm (7" x 4")
- Herrajes de montaje incluidos



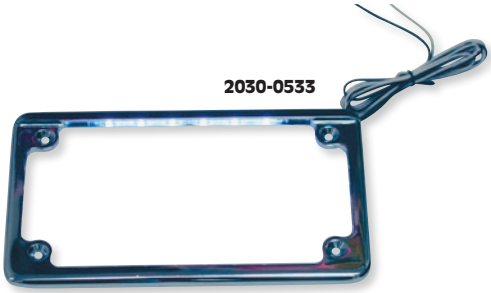

DESCRIPCIÓN	N.° ART.
Negro	2030-0532

DESCRIPCIÓN	N.° ART.
Cromado	2030-0533

SOPORTE DE MATRÍCULA UNIVERSAL

- Soporte en aluminio negro brillante
- Herrajes de montaje incluidos
- Dimensiones: 54 mm x 60,3 mm (2.125" x 2.375")
- Monta marcos de matrícula de 10 cm x 18 cm (4" x 7")
- Compatible con todos los marcos de matrícula LED «Custom Dynamics» y «Tag Boltz»





DESCRIPCIÓN	N.° ART.
Soporte de matrícula ATV/UTV universal	2030-1090

KURYAKYN

SOPORTE DE MATRÍCULA CURVO CON LED Y MARCO

- Soporte universal de matrícula para guardabarros personalizados o de serie
- Incluye una placa de soporte cromada y un marco exterior con luces LED integradas para iluminar la matrícula
- La mejor manera de recolocar la matrícula bajo la luz trasera
- Compatible con matrículas de 10 cm (4") x 18 cm (7")

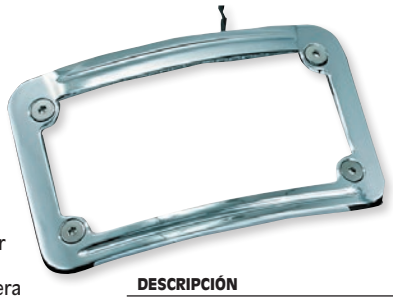

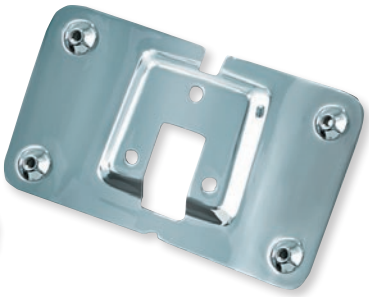

DESCRIPCIÓN	N.° ART.
Soporte de matrícula curvado, iluminado	2030-0953

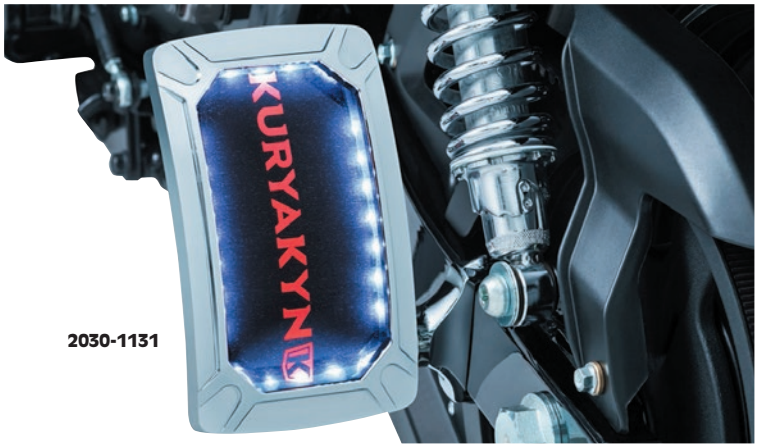

2030-1131



2030-1219

PORTAMATRÍCULAS CURVADOS DE ANCLAJE LATERAL NOVA

- Diseño integrado a la perfección sin fijaciones visibles que combinado con la iluminación LED en todo el contorno hace que el Nova sea uno de los portamatrículas más atractivos y funcionales disponibles
- Línea de LED ultra-luminosos en todo el contorno para mayor visibilidad
- Disponibles en estilos verticales o horizontales
- El estilo de anclaje vertical requiere el soporte de montaje de Kuryakyn
- Para placa de matrícula de dimensiones EE. UU. (18 cm x 10 cm)

DESCRIPCIÓN	N.° ART.
CROMADO	
Anclaje vertical	2030-1131
Anclaje horizontal	2030-1218

DESCRIPCIÓN	N.° ART.
NEGRO BRILLO	
Anclaje vertical	2030-1132
Anclaje horizontal	2030-1219



2010-0895



2030-0621



2030-0780

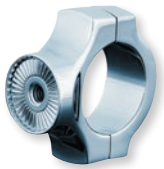

2030-0221

SOPORTES PARA MATRÍCULA Y SOPORTES DE MONTAJE LATERALES

PARA YAMAHA XV1600/1700 ROAD STAR 99-14 (TODOS EXCEPTO WARRIOR)

- Coloque la matrícula elegantemente en el lateral de su moto
- La matrícula sigue siendo visible; los soportes tienen una luz LED para matrícula integrada
- Los soportes verticales con luz de freno permiten montar la luz de freno en la parte superior o inferior de la matrícula
- Para la instalación es necesario utilizar un soporte de montaje Kuryakyn (se vende por separado, consultar tabla)
- Para realizar el montaje completo es necesario adquirir un soporte de matrícula y un soporte de montaje
- Para placa de matrícula de dimensiones EE. UU. (18 cm x 10 cm)

SOPORTES DE MATRÍCULA

DESCRIPCIÓN	N.° ART.
CROMADO	
Soporte de matrícula lateral de montaje vertical con luz trasera	2010-0895
Soporte de matrícula lateral de montaje vertical sin luz trasera	2030-0621
NEGRO BRILLO	
Soporte de matrícula de montaje horizontal sin luz trasera	2030-0780

SOPORTES DE MONTAJE

APLICACIONES	N.° ART.
Cromado	2030-0221[1]
Negro brillo	2030-0645[1]

[1] También es compatible con otros modelos que tengan basculantes con un diámetro de 32 mm (1 1/4").

Todos los nos de artículo en MAGENTA son nuevos para 2021

KURYAKYN





2030-0586



SOPORTES DE MATRÍCULA CURVOS E INCLINADOS CON MARCO

PARA HONDA VTX1300R/S/T 03-09 Y VTX1800R/S/T 02-08

- La placa de soporte y el marco combinan a la perfección para darle un aspecto impecable a su moto
- Diseñado para matrículas de 10 cm x 18 cm (4" x 7")
- Se instala en la ubicación de serie de la matrícula

DESCRIPCIÓN	N.° ART.
Cromado	2030-0192
Negro brillante	2030-0586



MARCO PARA MATRÍCULA CURVO

- Aporta el toque final a las luces traseras Tombstone de Kuryakyn
- Se monta en los orificios de montaje existentes en la placa base de las luces traseras del modelo Tombstone (Nº ART. 2010-0083 o 2010-0084)
- Su diseño en dos piezas es compatible con cualquier matrícula de 10 cm x 18 cm (4" x 7")

DESCRIPCIÓN	N.° ART.
Marco para matrícula curvado	2030-0191



SOPORTE DE MATRÍCULA UNIVERSAL DE APLICACIÓN RÁPIDA

- Sustituye el soporte de 3 tornillos que viene de serie e inclina la matrícula hacia atrás
- El kit incluye una cuña de goma para inclinar la matrícula todo lo que quiera
- Compatible con la gran mayoría de matrículas de 10 cm x 18 cm (4" x 7")

DESCRIPCIÓN	N.° ART.
Soporte de matrícula de aplicación rápida	2030-0654

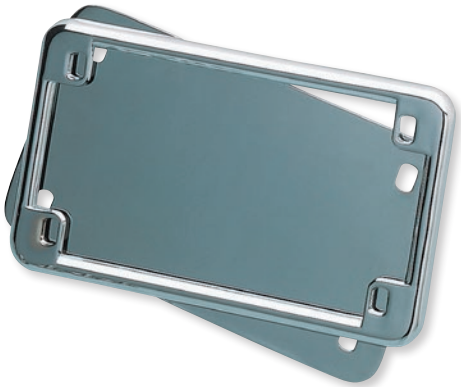

SET DE SOPORTE PARA MATRÍCULA Y PLACA BASE

- Aporta un toque aerodinámico a su placa
- Con herrajes de acero inoxidable de primera calidad
- Se instala en el soporte de serie
- Compatible con la gran mayoría de matrículas de 10 cm x 18 cm (4" x 7")

DESCRIPCIÓN	N.° ART.
Set de soporte para matrícula y placa base	2030-0655

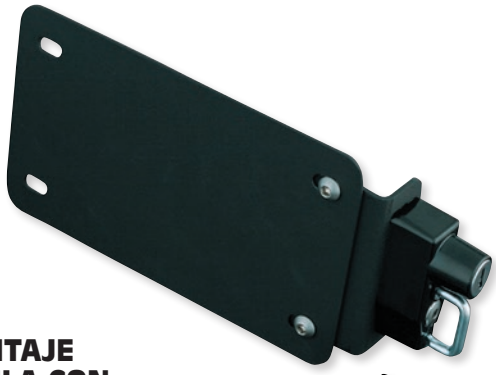



PLACA DE MONTAJE PARA MATRÍCULA CON CANDADO PARA EL CASCO

- La placa de montaje para matrícula se puede atornillar a la parte trasera de prácticamente cualquier motocicleta
- Incluye un útil candado para el casco
- Medidas de la placa de montaje: 18 cm An x 11 cm Al (7" x $4^{1}/_{4}$"); patrón de montaje de 140 mm x 73 mm ($5^{1}/_{2}$" x $2^{7}/_{8}$")
- A la venta por unidad

DESCRIPCIÓN	N.° ART.
Placa de montaje para matrícula con candado para el casco	2030-0877

ESCAPES
BOLSAS & EQUIPAJE
FUNDAS & SEGURIDAD
ACCESORIOS GENERALES
PARABRISAS
CARENADOS & CARROCERÍA
ASIENTOS & RESPALDOS
MANILLARES & MANDOS MANUALES
ESTRIBERAS & MANDOS DE PIE
ILUMINACIÓN
ELÉCTRICO & INSTRUMENTACIÓN
CORONAS & PIÑONES
CADENAS & CORREAS TRANSMISIÓN
RUEDAS & ACCESORIOS
FRENOS
SUSPENSIÓN
MOTOR
ALIMENTACIÓN DE MOTOR
AUDIO/VIDEO & SOPORTES
ACCESORIOS PARA PILOTO
TORNILLERÍA & ARTÍCULOS PROMOCIONALES
ÍNDICE

ESCAPES
BOLSAS & EQUIPAJE
FUNDAS & SEGURIDAD
ACCESORIOS GENERALES
PARABRISAS
CARENADOS & CARROCERÍA
ASIENTOS & RESPALDOS
MANILLARES & MANDOS MANUALES
ESTRIBERAS & MANDOS DE PIE
ILUMINACIÓN
ELÉCTRICO & INSTRUMENTACIÓN
CORONAS & PIÑONES
CADENAS & CORREAS TRANSMISIÓN
RUEDAS & ACCESORIOS
FRENOS
SUSPENSIÓN
MOTOR
ALIMENTACIÓN DE MOTOR
AUDIO/VIDEO & SOPORTES
ACCESORIOS PARA PILOTO
TORNILLERÍA & ARTÍCULOS PROMOCIONALES
ÍNDICE

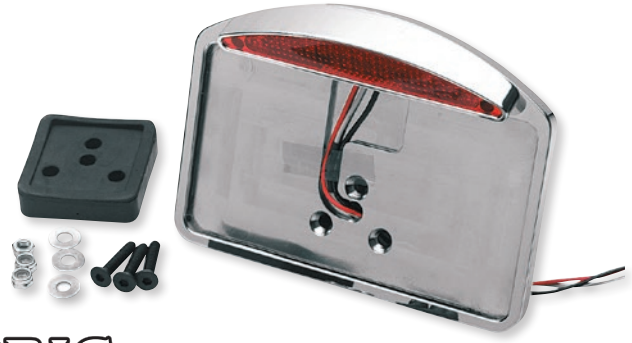

DRAG Specialties

LUZ LED CON PLACA DE SOPORTE PARA MATRÍCULA

- En aluminio mecanizado CNC con acabado cromado
- Función dual diseñada con LED
- Compatible con la gran mayoría de matrículas de 10 cm x 18 cm (4" x 7")
- Incluye soporte de anclaje de goma y herrajes
- Compatible con casi todos los guardabarros (menos con guardabarros cortos)

DESCRIPCIÓN	N.° ART.
Luz trasera LED de media luna/soporte de matrícula	0906-6040

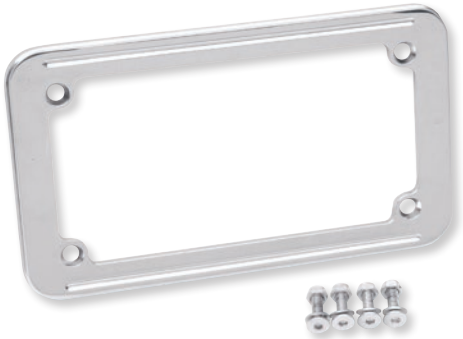

DRAG Specialties

MARCO PARA MATRÍCULA CROMADO

- Marco cromado fabricado en fundición de metal
- Mide 10 cm An x 18 cm L (4" x 7")
- Incluye tornillos de cabeza plana cromados

DESCRIPCIÓN	N.° ART.
Marco para matrícula	2030-0214



2030-1236



2030-1237

DRIVEN

MARCOS PARA MATRÍCULA DE ALUMINIO

- Mecanizado CNC a partir de aluminio billet 6061
- Acabado anodizado negro
- Logotipo Driven marcado a láser
- La placa iluminada utiliza una poderosa luz LED que se conecta al arnés de cable de serie con las abrazaderas suministradas
- Incluye las instrucciones de instalación y todo el herraje necesario para el montaje
- Puede montarse con placas de serie o eliminadores de guardabarros Driven

DESCRIPCIÓN	N.° ART.
Marco para matrícula	2030-1236
Marco de matrícula con luces LED	2030-1237



SHOW CHROME ACCESSORIES

EMBELLECEDOR DE PLACA DE MATRÍCULA CONTORNEADO

PARA HONDA GL1800 GOLD WING 12-17/F6B 13-15

- Embellecedor de placa de matrícula contorneado que realza al instante el guardabarros trasero negro de las Gold Wing más modernas
- Montaje con cinta doble cara (incluida) en la moldura-visera de matrícula OEM

DESCRIPCIÓN	N.° ART.
Embellecedor de placa de matrícula contorneado	2030-0715



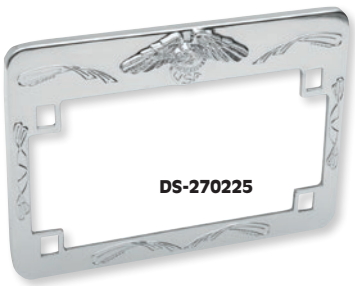

DS-270225

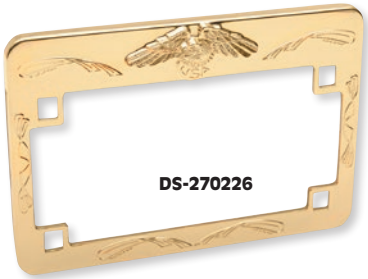

DS-270226

RUSSELL

MARCO PARA MATRÍCULA

- Disponible con acabado cromado
- Exclusivo estilo rugoso

DESCRIPCIÓN	N.° ART.
Marco para matrícula	DS-720801

EMGO

MARCOS PARA MATRÍCULA CON ÁGUILA

- Marcos para matrícula en fundición de metal, disponibles en cromado y dorado
- Con emblema tridimensional de un águila centrado en la parte superior del marco
- Compatible con matrículas de 10 cm x 18 cm (4" x 7")

DESCRIPCIÓN	N.° ART.
Cromado	DS-270225

DESCRIPCIÓN	N.° ART.
Dorado	DS-270226

Todos los nos de artículo en MAGENTA son nuevos para 2021



2030-1025



2030-1026

MARCOS PARA MATRÍCULA

- Marcos retro para matrícula fabricados a la antigua usanza en aleación fundida, con triple cromado para incrementar su durabilidad, ¡y un estilo muy pop!
- Estos marcos son compatibles con la mayor parte de matrículas actuales con un patrón de atornillado de 14,5 cm (5,75") en horizontal entre centros y 70 mm (2,75") en vertical entre centros
- Disponibles con dos lemas diferentes inscritos directamente en los marcos

DESCRIPCIÓN	N.° ART.
Quality Counts	2030-1025

DESCRIPCIÓN	N.° ART.
Ride Motorcycles	2030-1026

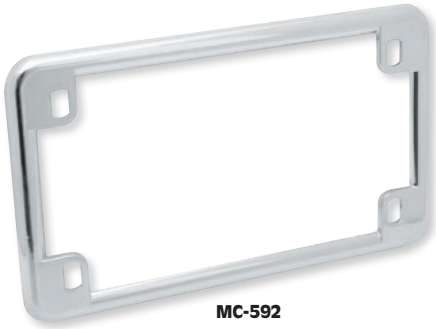

MC-592

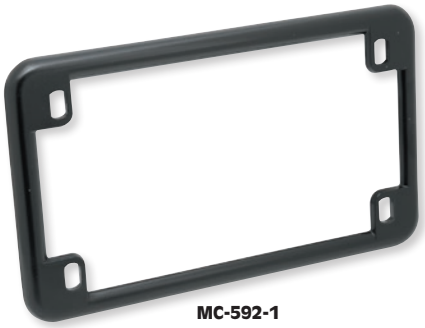

MC-592-1

MARCOS PARA MATRÍCULA CROMADOS

- Puede elegir entre marcos para matrícula en fundición cromada o en negro cromado
- Para matrículas de 18 cm An x 10 cm Al (7" x 4")
- Envasados al vacío sobre el cartón de embalaje
- A la venta por unidad

DESCRIPCIÓN	N.° ART.
Cromado	MCA-592

DESCRIPCIÓN	N.° ART.
Negro	MC-592-1





PLACA BASE PARA MATRÍCULA

- Esta sencilla, aunque muy resistente, placa base para matrícula mejora notablemente el aspecto "descuidado" de muchas motos al montarla sobre las luces traseras
- Fabricada de serie en placa de aluminio 6061-T6 de 3 mm ($^1/_8$") de grosor
- Proporciona un look "vintage" minimalista
- Disponible con un acabado en negro anodizado
- Compatible con la gran mayoría de matrículas de 10 cm x 18 cm (4" x 7")

DESCRIPCIÓN	N.° ART.
Placa base para matrícula	2030-0594



PLACA DE SOPORTE PARA MATRÍCULA

- Placa en acero inoxidable de elevado calibre y pulido; solo para matrículas
- Refuerza la placa, reduce la vibración y evita que se doble
- Mejora enormemente el aspecto de su moto
- Compatible con matrículas de 10 cm x 18 cm (4" x 7")

DESCRIPCIÓN	N.° ART.
Placa soporte para matrícula	2030-0420



PORTAMATRÍCULA

- Fabricado en plástico robusto
- Apto para casi cualquier guardabarros trasero offroad
- Todo el herraje de montaje incluido

DESCRIPCIÓN	N.° ART.
Soporte portamatrícula	2030-1033

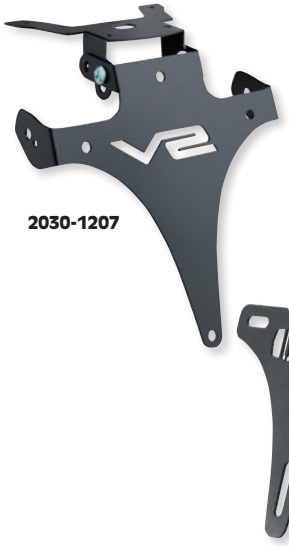

2030-1207

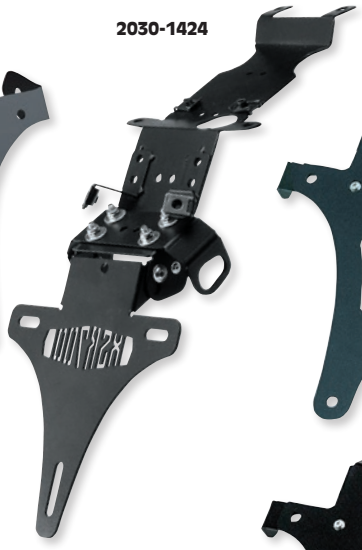

2030-1424



2001-1737

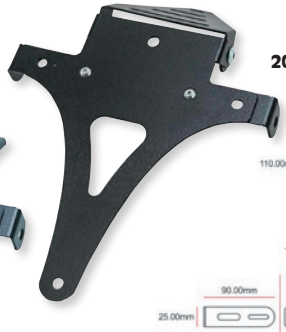

2001-1738

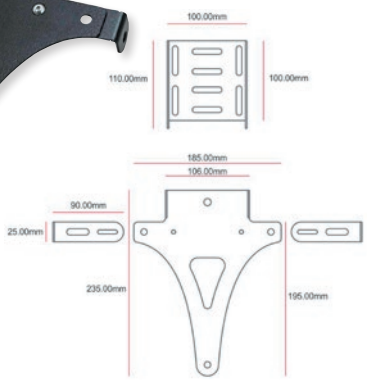



2001-1739



2001-1740

C·RACER

SOPORTES DE MATRÍCULA

- Aluminio con recubrimiento en negro

DESCRIPCIÓN	N.° ART.
Para Suzuki SV650 16-19	2030-1207
Para Yamaha XSR700 16-20	2030-1424

DESCRIPCIÓN	N.° ART.
UNIVERSAL	
Tipo B	2001-1737
Tipo C	2001-1738

DESCRIPCIÓN	N.° ART.
UNIVERSAL (CONT.)	
Tipo D	2001-1739
Tipo E	2001-1740



2030-1479

SW-MOTECH®

SOPORTES DE MATRÍCULA

- Portamatrículas de primera calidad con un look retro popular
- Montaje en los puntos de fijación originales
- Acabado pulverizado de color negro que proporciona una protección excelente contra la corrosión y la intemperie

DESCRIPCIÓN	N.° ART.
BMW	
R1200GS 12-18	2030-1591

DESCRIPCIÓN	N.° ART.
SUZUKI	
SV650 ABS 15-20	2030-1479

DESCRIPCIÓN	N.° ART.
SUZUKI (CONT.)	
SV650X 18-20	2030-1479

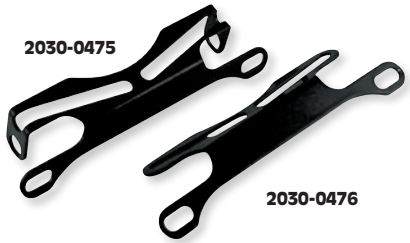

2030-0475

2030-0476



2030-0601

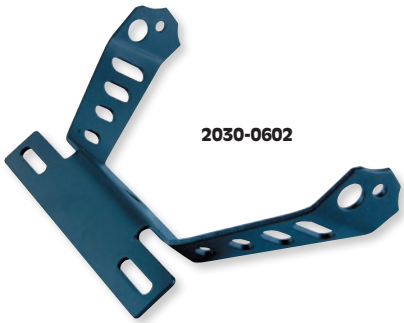

2030-0602

PSR

SOPORTES PARA MATRÍCULA

- Soportes para matrícula universales y específicos para diferentes modelos

NOTA: Solo incluye el soporte, no los herrajes.

DESCRIPCIÓN	N.° ART.
Universal con orificios para intermitentes	2030-0475
Universal sin orificios para intermitentes	2030-0476

DESCRIPCIÓN	N.° ART.
Universal	2030-0601
Para Honda CBR 600 RR 03-06, CBR 1000 RR 03-07	2030-0602

REFLECTOR

- Mecanizado CNC
- Fabricación ligera
- Múltiples opciones de ubicación
- Medidas: 100 x 13 mm

Kellermann
high quality products made in germany



DESCRIPCIÓN	N.° ART.
Reflector 100 x 13 mm	2030-1375

Todos los nºs de artículo en MAGENTA son nuevos para 2021

ZIEGER

ECE Type Approved

SOPORTES DE MATRÍCULA

- Fabricados en metal con revestimiento en pintura electrostática en polvo de color negro
- No hace falta realizar modificaciones en la carrocería de la moto
- El ángulo de inclinación se puede ajustar al completo
- Los soportes de los intermitentes se pueden ajustar en 3 posiciones
- No requiere homologaciones TÜV o ABE
- Cabezales de los tornillos avellanados para que la matrícula quede plana
- Con homologación ECE



2030-1624



2030-1626

LOS DIFERENTES MODELOS DE PORTAMATRÍCULAS SON COMPATIBLES CON MATRÍCULAS DE LOS SIGUIENTES PAÍSES

MODELO A	MODELO B	MODELO C	MODELO D
ALEMANIA	AUSTRIA	SUIZA	FRANCIA
ESLOVENIA	REPÚBLICA CHECA	POLONIA	
CROACIA	PAÍSES BAJOS	IRLANDA	
RU	BÉLGICA		
	GRECIA		
	ESPAÑA		

APLICACIONES	MODELO A	MODELO B	MODELO C	MODELO D
APRILIA				
RS4 125 11-17	2030-1639	2030-1740	-	2030-1896
RSV4 09-19	2030-1639	2030-1740	-	2030-1896
Tuono 17-19	2030-1639	2030-1740	-	2030-1896
Tuono V4 17-19	2030-1639	2030-1740	-	2030-1896
SL750 Shiver 07-17	2030-1690	2030-1741	-	2030-1897
BMW				
R nineT 08-16	2030-1643	2030-1772	-	2030-1931
S1000R 13-19	2030-1630	2030-1698	-	2030-1854
S1000RR 09-17	2030-1630	2030-1698	-	2030-1854
S1000RR 19-20	2030-1667	2030-1760	-	2030-1917
DUCATI				
Panigale V4 18-19	2030-1657	2030-1755	-	2030-1918
Monster 696 08-14	2030-1679	2030-1769	-	2030-1928
Monster 796 11-14	2030-1691	2030-1773	-	2030-1932
Scrambler 800 15-19	2030-1658	2030-1761	-	2030-1920
Monster 797 17-19	2030-1673	2030-1753	-	2030-1912
Monster 821 14-16	2030-1685	2030-1765	-	2030-1924
Monster 821 17-19	2030-1673	2030-1753	-	2030-1912
Supersport 939 17-19	2030-1689	2030-1754	-	2030-1911
Monster 1100 09-11	2030-1691	2030-1773	-	2030-1932
Monster 1100 EVO 01-13	2030-1691	2030-1773	-	2030-1932
Monster 1200/S 14-16	2030-1668	2030-1764	-	2030-1923
Monster 1200/S 17-19	2030-1673	2030-1753	-	2030-1912
HONDA				
CB125R 18-19	2030-1620	2030-1756	-	2030-1914
CB300R 18-19	2030-1697	2030-1757	-	2030-1915
CB500F 13-19	2030-1627	2030-1701	2030-1779	2030-1856
CBR500R 16-19	2030-1627	2030-1701	2030-1779	2030-1856
CBR600RR 03-06	2030-1674	2030-1748	-	2030-1906
CBR600RR 07-12	2030-1633	2030-1766	-	2030-1925
CB650F 16	2030-1644	2030-1702	2030-1780	2030-1857
CB650R 19	2030-1618	2030-1758	2030-1836	2030-1916
CBR650R 19	2030-1618	2030-1758	2030-1836	2030-1916
NC750S/X 16-19	2030-1656	2030-1703	2030-1781	2030-1858
CB1000R 08-17	2030-1695	2030-1699	2030-1777	2030-1855
CB1000R 18-19	2030-1625	2030-1700	2030-1778	2030-1890
CBR1000RR 04-07	2030-1674	2030-1748	-	2030-1906
CBR1000RR Fireblade SP1/ SP2 17-19	2030-1664	2030-1742	-	2030-1898
CRF1000L Africa Twin 18-19	2030-1692	2030-1743	2030-1821	2030-1902
HUSQVARNA				
401 Vitpilen 18-19	2030-1634	2030-1767	-	2030-1927
401 Svartpilen 18-19	2030-1634	2030-1767	-	2030-1927
701 Enduro 16-19	2030-1631	2030-1704	-	2030-1885
701 Vitpilen 18-19	2030-1688	2030-1771	-	2030-1930
Supermoto 16-19	2030-1631	2030-1704	-	2030-1885
KAWASAKI				
Z125 19	2030-1646	2030-1744	-	2030-1904
Ninja 400 18-19	2030-1628	2030-1707	-	2030-1895
Z400 19	2030-1628	2030-1707	-	2030-1895
ER-6F/N 05-08	2030-1675	2030-1705	-	2030-1860
ER-6F/N 12-16	2030-1636	2030-1706	-	2030-1859
ZX-6R 03-04	2030-1680	2030-1716	-	2030-1864
ZX-6R 636 19	2030-1642	-	-	2030-1905
KLE650 Versys 15-19	2030-1686	2030-1709	-	2030-1861
Z650 17-19	2030-1622	2030-1710	2030-1788	2030-1882
Z750 04-06	2030-1680	2030-1716	-	2030-1864
Z800/E 13-17	2030-1651	2030-1711	-	2030-1863
Z900 17-19	2030-1617	2030-1712	2030-1790	2030-1883
Z900RS 18-19	2030-1645	2030-1713	-	2030-1889

APLICACIONES	MODELO A	MODELO B	MODELO C	MODELO D
KAWASAKI (CONT.)				
KLZ1000 Versys 17-18	2030-1693	2030-1708	-	2030-1884
Z1000 03-06	2030-1680	2030-1716	-	2030-1864
Z1000 14-18	2030-1694	2030-1714	-	2030-1862
ZX-10R 16-18	2030-1659	2030-1715	-	2030-1891
KTM				
125 Duke 11-16	2030-1660	2030-1759	-	2030-1933
125 Duke 17-19	2030-1621	2030-1774	-	2030-1913
RC125 14-18	2030-1650	2030-1720	-	2030-1868
200 Duke 12-15	2030-1660	2030-1759	-	2030-1933
RC200 14-18	2030-1650	2030-1720	-	2030-1868
390 Duke 13-16	2030-1660	2030-1759	-	2030-1933
390 Duke 17-19	2030-1621	2030-1774	-	2030-1913
RC390 14-18	2030-1650	2030-1720	-	2030-1868
690 Duke 08-11	2030-1682	2030-1717	-	2030-1865
690 Duke 12-19	2030-1677	2030-1750	-	2030-1908
690 Duke R 10-12	2030-1682	2030-1717	-	2030-1865
690 Duke R 13-19	2030-1677	2030-1750	-	2030-1908
690 Enduro14-17	2030-1684	2030-1718	-	2030-1866
690 R 14-17	2030-1684	2030-1718	-	2030-1866
690 SM 07-09,	2030-1682	2030-1717	-	2030-1865
690 SMC 14-17,	2030-1684	2030-1718	-	2030-1866
690 SM R 08-10	2030-1682	2030-1717	-	2030-1865
690 SMC 19	2030-1624	2030-1745	-	2030-1901
790 Duke 18-19	2030-1629	2030-1768	2030-1846	2030-1926
990 SM/SM R/SM T 08-14	2030-1655	2030-1719	-	2030-1867
1290 Super Duke GT 16-19	2030-1665	2030-1721	2030-1799	2030-1886
1290 Super Duke R 14-19	2030-1654	2030-1749	2030-1827	2030-1907
SUZUKI				
GSX-R125 17-18	2030-1641	2030-1722	-	2030-1888
GSX-R600 06-07	2030-1669	2030-1723	-	
SFV650 Gladius 09-15	2030-1678	2030-1770	-	2030-1929
SV650 16-19	2030-1638	2030-1726	-	2030-1871
SV650N/S 03-08	2030-1670	2030-1725	-	2030-1870
GSX-R750 06-07	2030-1669	2030-1723	-	2030-1869
GSX-S750 17-18	2030-1623	2030-1752	2030-1830	2030-1909
GSX-R1000 17-18	2030-1648	2030-1751	-	2030-1910
GSX-S1000 15-19	2030-1635	2030-1724	2030-1802	2030-1892
SV1000N/S 03-08	2030-1670	2030-1725	-	2030-1870
TRIUMPH				
Daytona 675/R 13-17	2030-1640	2030-1729	2030-1807	2030-1893
Street Triple 675/R 17-18	2030-1640	2030-1729	2030-1807	2030-1893
Speed Triple 1050/R 11-15	2030-1652	2030-1727	2030-1805	2030-1872
Speed Triple 1050 R/RS/S 16-18	2030-1696	2030-1728	2030-1806	2030-1873
YAMAHA				
MT125 14-18	2030-1649	2030-1736	-	2030-1879
MT125 20-21	2030-1666	-	-	2030-1903
YZF-R125 19	2030-1647	2030-1746	-	2030-1899
YZF-R3 15-18	2030-1663	2030-1738	-	2030-1881
YZF-R3 19	2030-1681	2030-1747	-	2030-1900
YZF-R6 17-18	2030-1676	2030-1739	-	2030-1887
MT-07 13-19	2030-1619	2030-1731	2030-1809	2030-1875
MT-07 Tracer 16-19	2030-1687	2030-1732	2030-1810	2030-1876
Tenere 700 BJ 19-20	2030-1626	-	-	2030-1919
MT-09 13-16	2030-1683	2030-1733	2030-1811	2030-1877
MT-09 17-19	2030-1632	2030-1762	2030-1840	2030-1921
MT-09 Tracer 15-19	2030-1637	2030-1734	2030-1812	2030-1878
XSR900 16-18	2030-1672	2030-1763	2030-1841	2030-1922
FZ1 06-15	2030-1671	2030-1730	-	2030-1874
MT-10 16-18	2030-1661	2030-1735	2030-1813	2030-1894
YZF-R1 15-18	2030-1662	2030-1737	-	2030-1880



2030-0399



2030-0564



2030-0567

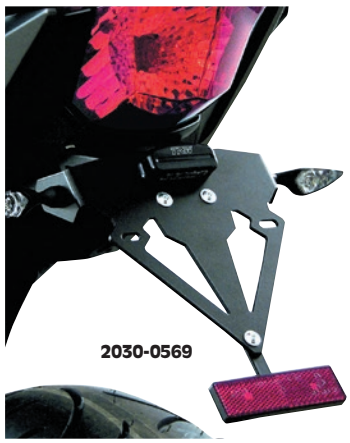

2030-0569

SOPORTES DE MATRÍCULA

- Fabricados en aluminio; con recubrimiento de pintura electrostática en polvo para evitar la corrosión
- Incluyen todas las piezas de montaje – fácil de instalar en los puntos de montaje originales
- Incluye soporte para los intermitentes
- No compatibles con los intermitentes originales a no ser que se especifique lo contrario; consulte la sección de ILUMINACIÓN para buscar intermitentes de repuesto
- La mayor parte de los soportes no incluyen faros de ningún tipo y se pueden equipar con intermitentes Nº ART. 2030-0417 (se venden por separado)

DESCRIPCIÓN	N.° ART.
Luz para matrícula universal	2030-0981

APLICACIONES	N.° ART.
HONDA	
NC 700 S 12-	2030-1086[4]
NC 700 X 12-	2030-1086[4]
CBR 1000 RR 08-09	2030-0560[1, 3]
KAWASAKI	
ER-6 650 N 06-08	2030-0397
ER-6 650 F 06-08	2030-0397
ER-6 650 F 09-11	2030-0563
ZX-6R 600 Ninja 07-08	2030-0399[4]
ZX-6R 600 Ninja 09-12	2030-0564[1]
ZX-6R 636 Ninja 13-	2030-0564[1]
Z 800 R 13-	2030-0976[2, 5]
Z 1000 10-13	2030-0565
Z 1000 14-	2030-0977[2, 5]
Z 1000 SX 11-13	2030-0565
Z 1000 SX 14-	2030-0978[2, 5]
ZX-10R 1000 Ninja 04-05	2030-0395
ZX-10R 1000 Ninja 06-07	2030-0398
ZX-10R 1000 Ninja 08-10	2030-0564[1]
ZX-10R 1000 Ninja 11-	2030-1085
SUZUKI	
GSXR 600 04-05	2030-0403
GSXR 600 06-07	2030-0405
GSXR 600 08-10	2030-0566
GSXR 600 11-	2030-1088
GSR 750 11-	2030-1089
GSXR 750 04-05	2030-0403
GSXR 750 06-07	2030-0405

APLICACIONES	N.° ART.
SUZUKI (CONT.)	
GSXR 750 08-10	2030-0566
GSXR 750 11-	2030-1088
GSXR 1000 03-04	2030-0402[1]
GSXR 1000 05-06	2030-0404
GSXR 1000 07-08	2030-0404
GSXR 1000 09-	2030-0567
1300 B-King 08-	2030-0568[4]
YAMAHA	
FZ6 600 Fazer 04-	2030-0410
XJ6 600 Diversion 09-	2030-0569
YZF 600 R6 01-02	2030-0408
YZF 600 R6 03-05	2030-0407
YZF 600 R6 06-11	2030-0411
MT-07 RM04 14-	2030-0979[2, 5]
FZ8 800, Fazer 10-	2030-0412
MT-09/Tracer 13-	2030-0980[2, 5]
FZ1 1000, Fazer 06-	2030-0412
YZF 1000 R1 02-03	2030-0407
YZF 1000 R1 04-06	2030-0409
YZF 1000 R1 09-	2030-0570

[1] Compatible con iluminación OEM.
[2] Ajustable.
[3] Incluye soportes/anclajes laterales.
[4] Incluye luz LED trasera y para la matrícula.
[5] Para montar el accesorio debajo de la pantalla parabrisas trasera, las luces originales de la matrícula se deben sustituir por la referencia Nº ART. 2030-0981.



SOPORTE DE MATRÍCULA UNIVERSAL

- Fabricados en aluminio; con recubrimiento de pintura electrostática en polvo para evitar la corrosión
- Se puede regular para que se ajuste a cualquier modelo

DESCRIPCIÓN	N.° ART.
Portamatrícula universal	2030-0406

Todos los nºs de artículo en MAGENTA son nuevos para 2021

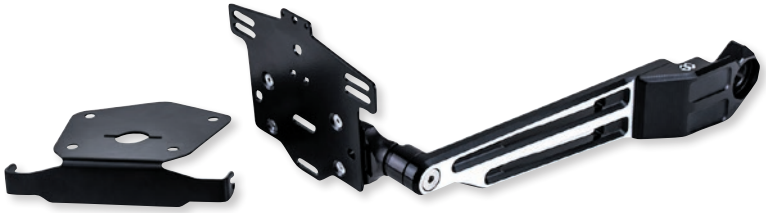

GILLES

SOPORTE DE MATRÍCULA
PARA KAWASAKI Z900RS 18-

- Construido en aluminio de la máxima calidad
- Anodizado negro/plateado

DESCRIPCIÓN	N.° ART.
Soportes de matrícula	2030-1380

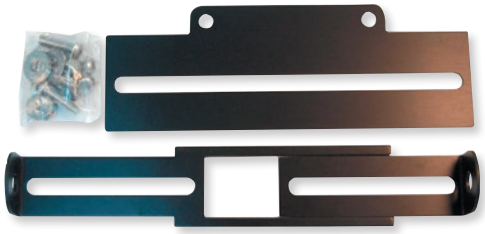

EMGO

SOPORTE DE MONTAJE UNIVERSAL PARA MATRÍCULA E INTERMITENTES

- Perfecto para utilizarlo con tapas inferiores del colín trasero al retirar la unidad de serie
- Fabricado en acero duradero con acabado negro resistente a la corrosión
- Incluye un soporte opcional para intermitentes con ajuste de anchura; no es necesario para montar el soporte de matrícula
- Se puede ajustar fácilmente el ancho del soporte de los intermitentes al montarlo
- Es perfecto para aquellas motos en las que se hayan añadido las maletas laterales y haya que recolocar los intermitentes
- Herraje de montaje incluido

DESCRIPCIÓN	N.° ART.
Soporte de montaje universal para matrícula e intermitentes	2030-0668



GASBOX

PORTAMATRÍCULA ANCLADO AL AMORTIGUADOR

- Se atornilla en el tornillo de amortiguador inferior de 1/2"
- Permite cambiar la matrícula de sitio fácilmente
- El espacio para la matrícula mide 18,5 cm x 11 cm (7,25" x 4,25")
- Acero con recubrimiento de pintura electrostática en polvo negra

DESCRIPCIÓN	N.° ART.
Portamatrícula anclada al amortiguador	2030-0860



DS-720814

DRAG Specialties

SOPORTE DE MATRÍCULA

- Incluye juntas de goma dobles para reducir o aumentar el ángulo de montaje si es necesario
- Todo el herraje de montaje necesario incluido
- Compatible con la gran mayoría de modelos con la matrícula montada sobre el guardabarros por encima de la luz trasera

DESCRIPCIÓN	N.° ART.
Cromado	DS-720814

DESCRIPCIÓN	N.° ART.
Negro	2030-0886



CHRIS PRODUCTS

PLACA PEGATINA DE INSPECCIÓN

- Fabricada en una aleación de aluminio
- Revestida en vinilo negro para mejorar el estilo y aumentar la durabilidad
- A la venta por unidad

DESCRIPCIÓN	N.° ART.
Placa pegatina de inspección	CH0620



EMGO

SOPORTE DE DISCO PARA IMPUESTO DE CIRCULACIÓN/MATRÍCULA

- Soporte de disco para impuesto de circulación/matrícula redondo
- El estilo clásico tiene un anillo frontal de acero inoxidable y placa cromada

DESCRIPCIÓN	N.° ART.
Soporte disco para impuesto de circulación/matrícula	0502-0514



Biltwell Inc. "QUALITY COUNTS"

TUBOS PARA DOCUMENTOS

- Compatible con un patrón de atornillado de 146 mm (5,75") entre centros/matrículas estadounidenses para motocicletas
- Incluye herrajes y soportes en L negros de acero galvanizado
- Tapas finales fabricadas en aluminio mecanizado CNC con acabado en negro o pulido
- Funda de plástico resistente a los impactos para guardar documentos, entre otras cosas
- Los tubos para documentos miden 12 cm L x 25 mm diámetro interno (4,75" x 1")

DESCRIPCIÓN	N.° ART.
Plata	3550-0164

DESCRIPCIÓN	N.° ART.
Negro/transparente	3550-0165

DESCRIPCIÓN	N.° ART.
Negro/negro	3550-0274

ESCAPES
BOLSAS & EQUIPAJE
FUNDAS & SEGURIDAD
ACCESORIOS GENERALES
PARABRISAS
CARENADOS & CARROCERÍA
ASIENTOS & RESPALDOS
MANILLARES & MANDOS MANUALES
ESTRIBERAS & MANDOS DE PIE
ILUMINACIÓN
ELÉCTRICO & INSTRUMENTACIÓN
CORONAS & PIÑONES
CADENAS & CORREAS TRANSMISIÓN
RUEDAS & ACCESORIOS
FRENOS
SUSPENSIÓN
MOTOR
ALIMENTACIÓN DE MOTOR
AUDIO/VIDEO & SOPORTES
ACCESORIOS PARA PILOTO
TORNILLERÍA & ARTÍCULOS PROMOCIONALES
ÍNDICE

SPARK exhaust technology

SOPORTES PARA MATRÍCULA CON LUCES LED

PARA MODELOS DUCATI MONSTER 696 08-14, MONSTER 796 10-14 Y MONSTER 1100/S 09-10

- Acero inoxidable



APLICACIONES	N.° ART.
Soportes para matrícula con luces LED	2030-0963

Kellermann high quality products made in germany

ECE Type Approved

LUZ PARA MATRÍCULA KL 1

- Su carcasa de metal de primera calidad se puede montar directamente en la matrícula
- Completa iluminación de la matrícula con luz blanca pura (CRI 80)
- Compatibles con motocicletas con sistemas eléctricos de 12 V
- Disponibles en color negro
- Con homologación ECE
- A la venta por unidad



DESCRIPCIÓN	N.° ART.
Luz de matrícula KL1	2030-0796



PARTS EUROPE

ECE Type Approved

LUCES PARA MATRÍCULA SMD

- Con carcasa de plástico negro y lentes transparentes

DESCRIPCIÓN	N.° ART.
•68,7 mm L x 15,10 mm An x 10,30 mm Al	2030-1082
•68,7 mm L x 15,10 mm An x 11,30 mm Al	2030-1083



PARTS EUROPE

ECE Type Approved

LUZ PARA MATRÍCULA LED CON HOMOLOGACIÓN MARCADO «E»

- Dimensiones 45 mm L x 8 mm An x 13 mm Al
- Base ABS con lente blanca

DESCRIPCIÓN	N.° ART.
Luz para matrícula LED con homologación E-MARK	2030-1063



PARTS EUROPE

ECE Type Approved

ILUMINACIÓN DE MATRÍCULA

- Miden 56 mm L x 30 mm An x 24 mm Al
- Carcasa de aluminio negra
- Lente transparente con LED blanco

DESCRIPCIÓN	N.° ART.
Luz para matrícula	2030-1069



PARTS EUROPE

ECE Type Approved

LUZ PARA MATRÍCULA CON HOMOLOGACIÓN MARCADO «E»

- Miden 48 mm L x 23 mm An x 6 mm Al
- Carcasa de aluminio negra
- Lente transparente con LED blanco

DESCRIPCIÓN	N.° ART.
Luces para matricula con homologación E-mark	2030-1072

Todos los nºs de artículo en MAGENTA son nuevos para 2021

PARTS EUROPE



2030-1078

LUCES PARA MATRÍCULA CON HOMOLOGACIÓN E-MARK

- Lente transparente con LED blanco
- Carcasa de aluminio negra

DESCRIPCIÓN	N.° ART.
•46 mm An x 17,5 mm Al x 21 mm Pr	2030-1078
•47,2 mm An x 16,6 mm Al x 14,9 mm Pr	2030-1079

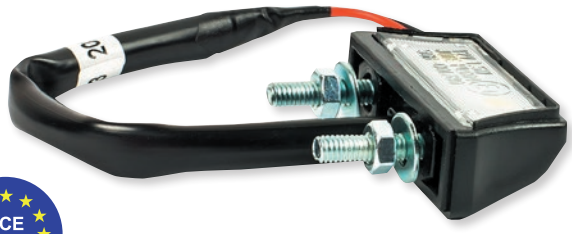

LUZ DE MATRÍCULA CON LED Y HOMOLOGACIÓN E-MARK 12 V DE 2 PIEZAS

- Miden 68,7 mm L x 15,10 mm An x 11,70 mm Al
- Con carcasa de plástico negro y lentes transparentes

DESCRIPCIÓN	N.° ART.
Luces para matrícula con LED homologación E-Mark	2030-1073



LUZ PARA MATRÍCULA CON HOMOLOGACIÓN MARCADO «E»

- Miden 43,5 mm L x 22,2 mm An x 11 mm Al
- Con carcasa de plástico ABS negra y lente transparente

DESCRIPCIÓN	N.° ART.
Luz para matrícula	2030-1080



LUZ PARA MATRÍCULA CON HOMOLOGACIÓN MARCADO «E»

- Dimensiones 56 mm L x 20 mm An X 26 mm Al
- Lente transparente con LED blanco de cuatro piezas
- Base de plástico ABS

DESCRIPCIÓN	N.° ART.
Luces para matrícula con LED homologación E-Mark	2030-1066



LUZ PARA MATRÍCULA CON HOMOLOGACIÓN MARCADO «E»

- Miden 43 mm L x 23 mm An x 16 mm Al
- Carcasa de aluminio negra
- Lente transparente con LED blanco

DESCRIPCIÓN	N.° ART.
Luces para matrícula con LED homologación E-Mark	2030-1068



LUZ PARA MATRÍCULA MINI LED CON HOMOLOGACIÓN MARCADO «E»

- Miden 68,7 mm L x 15,10 mm An x 10,30 mm Al
- Con carcasa de plástico negro y lente transparente

DESCRIPCIÓN	N.° ART.
Luz para matrícula mini LED con homologación E-Mark	2030-1076



TORNILLO MONTAJE DE MATRÍCULA

- Miden 27 mm L x 18 mm An x 20 mm Al
- Incluye luz LED blanca con homologación E-mark
- Carcasa negra

DESCRIPCIÓN	N.° ART.
Tornillo para fijación de matrícula	2020-1353



TORNILLOS CON LED PARA FIJACIÓN DE MATRÍCULA

- Tornillo de montaje de 6 mm para luz LED para matrícula
- A la venta en parejas

DESCRIPCIÓN	N.° ART.
Tornillos con LED para fijación de matrícula	2030-1074



LUZ DE MATRÍCULA CON HOMOLOGACIÓN E-MARK Y ROSCA DE 8 MM CON LED SUPER BRILLANTE

- Dimensiones de 12 mm x 17 mm Al
- Longitud de cable de 45 cm
- Carcasa de aluminio negra

DESCRIPCIÓN	N.° ART.
Luz de matrícula con homologación Marcado "E" con LED super brillante	2030-1075

DRAG Specialties — EC Type Approved



2030-0579



2030-0580

LUZ LED PARA MATRÍCULA UNIVERSAL

- Fabricada en aluminio billet con acabado cromado o negro brillante
- Con cinco LED de función única
- Medidas aprox.: 54 mm An x 22 mm Al x 25 mm P (2 1/8" x 7/8" x 1")
- Herraje de montaje incluido
- A la venta por unidad

DESCRIPCIÓN	N.° ART.
Cromado	2030-0579

DESCRIPCIÓN	N.° ART.
Negro brillante	2030-0580

KOSO® Feel The Speed — ECE Type Approved





LUZ LED PARA MATRÍCULA DE MONTAJE DIRECTO

- Se utilizan para iluminar la matrícula
- Para sistemas de 12V
- Vienen con cables prefijados
- Disponibles en color negro
- Miden 42 mm L x 16,6 mm An x 10 mm Al
- Venta por unidad
- Con homologación ECE

DESCRIPCIÓN	N.° ART.
Luz LED para matrícula de montaje directo	2030-0881

KOSO® Feel The Speed — ECE Type Approved





LUZ LED PARA MATRÍCULA BLADE

- Luz LED ultraluminosa, compacta y fácil de instalar
- Para sistemas de 12V
- Miden 16,5 mm L x 43,8 mm An x 11 mm Al
- Venta por unidad
- Con homologación ECE

DESCRIPCIÓN	N.° ART.
Luz LED para matrícula Blade	2030-0949

KOSO® Feel The Speed — ECE Type Approved





LUZ LED PARA MATRÍCULA SPEED

- Ilumina la matrícula
- Incluye cableado
- Miden 45,6 mm L x 28,8 mm An x 11,8 mm Al
- Venta por unidad
- Con homologación ECE

DESCRIPCIÓN	N.° ART.
Luz LED para matrícula Speed	2030-1372

K&S TECHNOLOGIES INCORPORATED



LUZ LED PARA MATRÍCULA

- Luz para matrícula elegante y compacta
- Con carcasa negra y luces LED blancas
- Con cable de 30 cm
- Con carcasa de 62 mm x 43 mm x 21 mm
- Con paso de rosca de 1 mm y diámetro de rosca de 9,75 mm

DESCRIPCIÓN	N.° ART.
Luz para matrícula	2030-0383

K&S TECHNOLOGIES INCORPORATED



BARRA DE LUCES LED PARA MATRÍCULA

- Barra de luces impermeable, duradera y con un reducido consumo de potencia
- Con una visibilidad de 180°
- LED de color blanco
- Se puede utilizar en cualquier posición; la refracción de la luz depende de la posición
- Mide 38 mm x 9,8 mm x 18 mm
- A la venta por unidad

DESCRIPCIÓN	N.° ART.
Barra de luces	2030-0290

Todos los nos de artículo en MAGENTA son nuevos para 2021

TAG BOLTZ LED

- Con LED de chip en placa blancos superbrillantes para iluminar la matrícula
- Sencilla instalación con dos cables de 45,5 cm (18")
- Rosca M-6 x 1"
- Compatible con todos los modelos con sistemas de 12VDC con tierra negativa
- Diámetro de rosca de 0,232"
- Longitud de rosca de 0,59"
- La cabeza tiene un diámetro de 0,469"
- La cabeza tiene una altura de 0,711"
- A la venta en parejas



2030-1580



2030-1581

DESCRIPCIÓN	N.° ART.
Negro	2030-1580

DESCRIPCIÓN	N.° ART.
Cromado	2030-1581

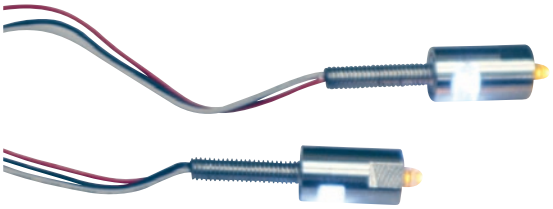

TORNILLOS LED PARA MATRÍCULAS

- Tag Bolts con LED blancos para iluminar la matrícula y LED ámbar que funcionan como intermitentes
- Con cables extralargos de 61 cm (24")
- Incluye arandelas, tuercas y llave Allen
- A la venta en parejas

DESCRIPCIÓN	N.° ART.
Tornillos para matrículas LED	2030-0539



2040-1327

KURYAKYN

LUCES LED PARA MATRÍCULA CON TORNILLO

- Disponibles con o sin luces LED para los intermitentes
- Ambas versiones están equipadas con luces LED blancas para iluminar la matrícula
- La referencia Nº ART. 2040-1327 tiene luces LED rojas que apuntan hacia la parte de atrás y que pueden funcionar como foco auxiliar para las luces de posición/intermitentes/luz de freno
- Ambas versiones se instalan empleando un tornillo hueco de 1/4" con cableado interno, para garantizar una instalación fácil y limpia
- Bastidor de la matrícula no incluido
- A la venta en parejas

DESCRIPCIÓN	N.° ART.
Con luz embellecedora roja	2040-1327
Sin luz embellecedora roja	2030-0813

LUCES DE TORNILLO DE TRES HACES PARA ILUMINAR LA MATRÍCULA

- LED brillantes de tres haces; carcasa pulida con LED blancos o ámbar
- Disponible con modo de doble función "luces de posición/intermitentes" o multifunción "luces de posición/intermitentes/freno"
- A la venta en parejas



2040-2547



2040-2549



DESCRIPCIÓN	N.° ART.
Ámbar; posición/intermitente/freno	2040-2547
Ámbar; posición/intermitente	2040-2548

DESCRIPCIÓN	N.° ART.
Blanco; posición/intermitente	2040-2549
Blanco; posición/intermitente/freno	2030-1478

TORNILLOS CON LED PARA FIJACIÓN DE MATRÍCULA

- Tornillos para fijación de matrícula
- Luz LED en el lateral de cada tornillo

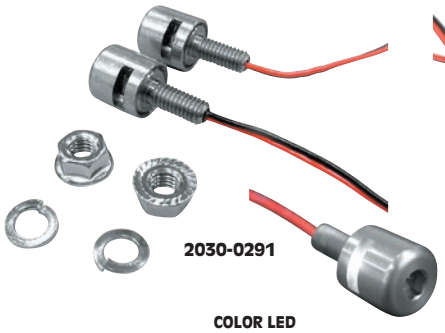

2030-0291



2030-0975

COLOR DEL SOPORTE	COLOR LED	N.° ART.
Acero inoxidable (14 mm dia., 28 mm An)	Blanco	2030-0291[1]
Acero inoxidable con acabado en negro (14 mm dia., 28 mm An)	Blanco	2030-0975[1]

[1] No se iluminan de manera intermitente; están fabricadas para iluminar la matrícula continuamente.

TORNILLOS CON LED PARA FIJACIÓN DE MATRÍCULA EN FORMA DE CALAVERA

- Tornillos cromados para fijación de matrícula en forma de calavera
- Con luces LED azules que iluminan los ojos



DESCRIPCIÓN	N.° ART.
Tornillos para fijación de matrícula	25-9140

ESCAPES
BOLSAS & EQUIPAJE
FUNDAS & SEGURIDAD
ACCESORIOS GENERALES
PARABRISAS
CARENADOS & CARROCERÍA
ASIENTOS & RESPALDOS
MANILLARES & MANDOS MANUALES
ESTRIBERAS & MANDO DE F
ILUMINACIÓN
ELÉCTRICO & INSTRUMENTACIÓN
CORONAS & PIÑONES
CADENAS & CORREAS TRANSMISIÓN
RUEDAS & ACCESORIOS
FRENOS
SUSPENSIÓN
MOTOR
ALIMENTACIÓN DE MOTOR
AUDIO/VIDEO & SOPORTES
ACCESORIOS PARA PILOTO
TORNILLERÍA & ARTÍCULOS PROMOCIONALES
ÍNDICE



4301-0301



4302-5085



KITS GRÁFICOS

PARA KTM DUKE 125/200/390 11-16

- Cambie el look de su Duke con gráficos para el depósito, el guardabarros delantero, el colín trasero, el frontal y los focos delanteros

DESCRIPCIÓN	N.° ART.
Kit de gráficos One Race	4301-0301

DESCRIPCIÓN	N.° ART.
Kit de gráficos Rockstar Energy	4302-5085

4301-0774

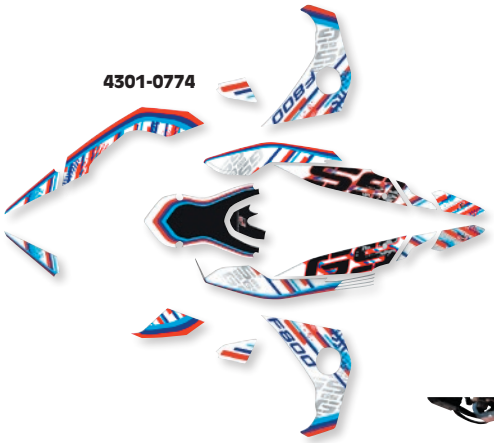



4301-0776

4301-0778



4301-0779

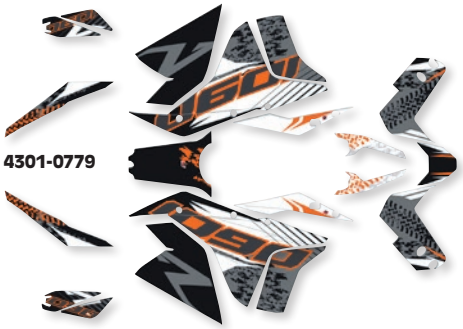

KITS DE ADHESIVOS COMPLETOS

- Set completo de adhesivos que protegen y decoran
- Con atractivo acabado mate
- Muy resistentes a arañazos y radiación UV

APLICACIONES	COLOR	N.° ART.
BMW		
F800GS 08-12	Gris/tri-color	4301-0774
F800GS 13-18	Blanco/tri-color	4301-0775
F800GS Adventure 14-15	Blanco/tri-color	4301-0776

APLICACIONES	COLOR	N.° ART.
HONDA		
CRF1000L Africa Twin 15-21	Gris/rojo	4301-0778
KTM		
Adventure/R 1090 16-21	Naranja/gris	4301-0779

Todos los nos de artículo en MAGENTA son nuevos para 2021

UNIRACING



4301-0780



4301-0734



4301-0725





4301-0726



4301-0729



4301-0732



4301-0777



KITS DECORATIVOS

- Incrementan la protección UV y la resistencia a los impactos, a la vez que le aportan un toque de estilo a su moto
- Anti-arañazos para mantener su estética de forma duradera
- Fáciles de instalar



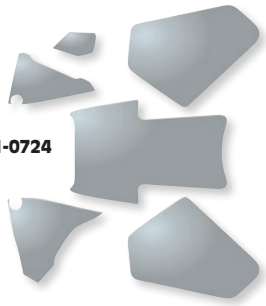

4301-0724



4301-0790

ADHESIVOS DECORATIVOS

APLICACIONES	N.° ART.
KIT PLÁSTICOS	
BMW	
R1200GS 04-12	4301-0780
R1200GS 06-18	4301-0781
R1200GS 17-18	**4301-0734**
R1200GS Adventure LC 14-18	**4301-0723**
R1250GS 13-18	4301-0780
R1250GS 19	**4301-0734**
R1250GS Adventure 19	**4301-0723**
R1250GS Adventure 19-20	4301-0781

APLICACIONES	N.° ART.
KIT LLANTAS	
BMW	
R1200GS 11-18	**4301-0737**
R1200GS Adventure 06-18	**4301-0725**
R1250GS 19	**4301-0737**
R1250GS Adventure 19	**4301-0725**

ADHESIVOS DE PROTECCIÓN DE BASCULANTE

APLICACIONES	COLOR	N.° ART.
BMW		
R1200GS Adventure 04-13	Blanco	**4301-0726**
	Negro	**4301-0727**
	Amarillo	**4301-0728**
	Grunge	**4301-0729**
R1200GS Adventure LC 13-18	Blanco	**4301-0730**
	Negro	**4301-0731**

APLICACIONES	COLOR	N.° ART.
BMW (CONT.)		
R1200GS Adventure LC 13-18 (CONT.)	Amarillo	**4301-0732**
	Grunge	**4301-0733**
	Tri	4301-0782
	Sport	4301-0783
DUCATI		
Multistrada 1200/1260 14-19	Negro	**4301-0777**

ANTIARAÑAZOS

APLICACIONES	N.° ART.
BMW	
R1200GS 17-18	**4301-0735**
R1200GS Adventure LC 14-18	**4301-0724**
R1250GS 19	**4301-0735**
R1250GS Adventure 19	**4301-0724**
Adventure 04-20	4301-0784[1]
	4301-0786[2]
Adventure GS 04-20	4301-0785[1]
	4301-0787[2]

APLICACIONES	N.° ART.
BMW (CONT.)	
Vario K25 04-12	4301-0790
Vario K25 GS 04-12	4301-0791
Vario K50 13-20	4301-0788
Vario K50 GS 13-20	4301-0789

[1] Para maletas laterales.
[2] Para baúles.

ESCAPES
BOLSAS & EQUIPAJE
FUNDAS & SEGURIDAD
ACCESORIOS GENERALES
PARABRISAS
CARENADOS & CARROCERÍA
ASIENTOS & RESPALDOS
MANILLARES & MANDOS MANUALES
ESTRIBERAS & MANDOS DE PIE
ILUMINACIÓN
ELÉCTRICO & INSTRUMENTACIÓN
CORONAS & PIÑONES
CADENAS & CORREAS TRANSMISIÓN
RUEDAS & ACCESORIOS
FRENOS
SUSPENSIÓN
MOTOR
ALIMENTACIÓN DE MOTOR
AUDIO/VIDEO & SOPORTES
ACCESORIOS PARA PILOTO
TORNILLERÍA & ARTÍCULOS PROMOCIONALES
ÍNDICE



4320-2115


4320-2116


4320-2117


4320-2118

C·RACER

KIT ADHESIVOS PARA SUZUKI SV650 16-19

- Kits de adhesivos disponibles para guardabarros, cúpula foco delantero, paneles laterales, protectores de horquilla y carenado

DESCRIPCIÓN	N.° ART.
Kit carenado	4320-2114
Kit panel lateral	4320-2115

DESCRIPCIÓN	N.° ART.
Kit cúpula foco delantero	4320-2116
Kit protector de horquilla	4320-2117

DESCRIPCIÓN	N.° ART.
Kit guardabarros delantero	4320-2118

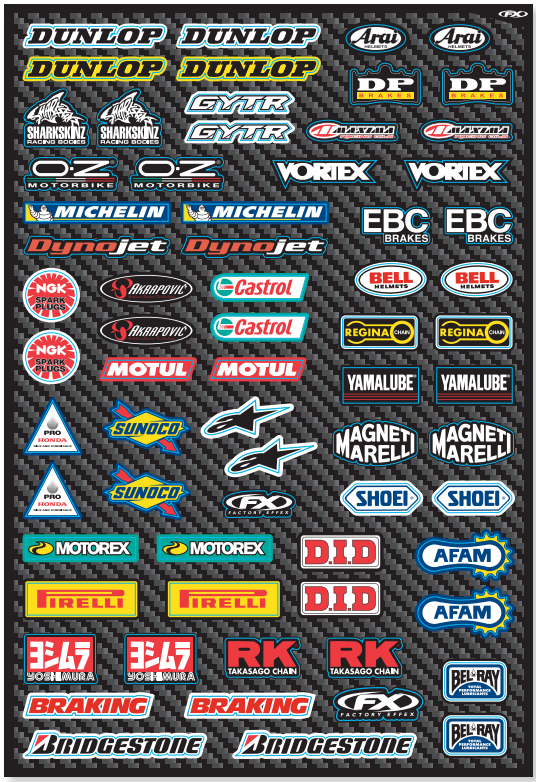

TWIN AIR

FX FACTORY EFFEX

- Hoja de adhesivos de 48 cm x 33 cm (19" x 13")
- Vinilo de 4 mm de grosor
- Adhesivos 51 mm a 102 mm (2" a 4") de ancho

DESCRIPCIÓN	N.° ART.
Hoja de adhesivos	4320-1352


4301-0710


4301-0711


4301-0712


4301-0713

ONEDESIGN™ POWERSPORT PROTECTION

ADHESIVOS SOFT TOUCH 3D

- Adhesivos para la carrocería de las motocicletas o cascos
- A la venta por unidad

DESCRIPCIÓN	N.° ART.
Rider, negro brillo	4301-0710
Scream, negro	4301-0711

DESCRIPCIÓN	N.° ART.
Footprint, plata	4301-0712
Scream, blanco	4301-0713


4301-0870


4301-0871


4301-0872

ONEDESIGN™ POWERSPORT PROTECTION

ADHESIVOS PARA MATRÍCULAS

- Disponibles en tres tamaños y estilos
- A la venta por unidad

DESCRIPCIÓN	N.° ART.
King - 45,4 mm x 70 mm (1,78" x 2,75")	4301-0870
Boss - 61 mm x 70,4 mm (2,4" x 2,77")	4301-0871
Gentlemen - 52,8 mm x 70,4 mm (2,4" x 2,07")	4301-0872

Todos los nos de artículo en MAGENTA son nuevos para 2021



4320-1263

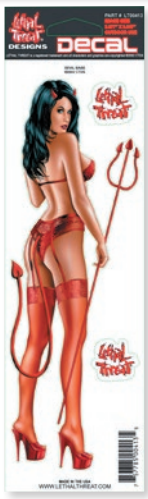

4320-1272



4320-1279



4320-1285



4320-1286



4320-1294



4320-1300



4320-1308



4320-1309



4320-1323

LETHAL THREAT

ADHESIVOS

- Adhesivos de primera calidad disponibles en diferentes tamaños y diseños que se adaptan a cualquier aplicación

N.° ART.	DESCRIPCIÓN
ADHESIVOS DE 76 MM x 18 CM (3" x 10")	
4320-1263	Chica mecánica
4320-1272	Chica demonio
4320-1279	Águila EE. UU., izqda.
4320-1285	Llamas rosas, dcha.
4320-1286	Llamas rosas izquierda
4320-1294	Set parca carreras

N.° ART.	DESCRIPCIÓN
ADHESIVOS DE 15 CM x 20,5 CM (6" x 8")	
4320-1300	Set pin-up EE. UU.
4320-1308	Pin-up as de picas
4320-1309	Calavera rostro escondido
4320-1323	Pin-up con dibujos



4320-1532



4320-1535



4320-1536



4320-1537



4320-1538

EMBLEMAS ADHESIVOS

LETHAL THREAT

- Fabricados en polirresina
- Los emblemas se venden por separado con unas dimensiones de 76 mm An x 95 mm L x 13 mm Pr (3" x 3,75" x 0,5"); los emblemas que se venden por parejas tienen una parte derecha y otra izquierda con unas medidas de 69 mm An x 19 cm L x 8 mm Pr (2,7" x 7,5" x 0,3")
- Sencilla aplicación adhesiva
- Para uso en interior y exterior

DESCRIPCIÓN	N.° ART.
Calavera pistón (venta por unidad)	**4320-1532**
Calavera Cruz de Hierro (venta por unidad)	**4320-1535**
Calavera ojos saltones (venta por unidad)	**4320-1536**

DESCRIPCIÓN	N.° ART.
Calavera motera retro (venta por unidad)	**4320-1537**
Calavera tribal (2 unidades)	**4320-1538**

EMBLEMA H-WING DE 76 MM (3")

- Emblema metálico de H-wing con grabado en relieve
- Añade un toque de estilo a diversas partes de su Honda
- Se fija fácilmente con la cinta de doble cara incluida
- Dorado
- A la venta por unidad

SHOW CHROME ACCESSORIES



DESCRIPCIÓN	N.° ART.
Emblema H-wing	**2404-0986**

Saddlemen 411-427
Mustang 428-436
C-Racer 437-442
Roland Sands Design 443
Biltwell 444-445
British Customs 446
Drag Specialties 447-452
Z1R 453-458
Componentes de Montaje, Almohadillas Gel, Fundas Asiento, etc. 459-467
Respaldos, Rejillas Portaequipaje & Accesorios 468-477



ASIENTOS & RESPALDOS

SADDLEMEN
PERFORMANCE OUTFITTER

0810-1159



0810-1161





0810-1151

Puntos de anclaje de carga



0810-2251



GEL CORE TECHNOLOGY

ASIENTOS ADVENTURE TRACK

- Asientos con tecnología Gel Channel™ (GC) de Saddlemen que incorporan una parte de SaddleGel™ y una ranura en la espuma base para aliviar la presión en la zona perineal y aumentar el flujo sanguíneo para pasar más horas en la moto
- Funda en vinilo y resistente gamuza de microfibra para condiciones duras
- Funda superior adherente de serie en el asiento trasero
- Puntos de anclaje para bolsas/carga integrados en el asiento trasero
- Disponible como asiento individual para conductor para algunas aplicaciones
- Mayoría de asientos también disponibles con diseños de perfil bajo
- Algunos asientos están disponibles con apoyo lumbar ajustable que se extiende ligeramente hacia delante al ajustarse en tres posiciones para proporcionar un apoyo correcto a la parte baja de la espalda

APLICACIONES	DESCRIPCIÓN	N.° ART.
BMW		
F650GS/700GS/800GS 13-17	Estándar	**0810-1157**
	Perfil bajo	**0810-1444**
F650GS (monocilíndrica) 00-08	Estándar	**0810-1159**
	Perfil bajo	**0810-1430**
G650GS (monocilíndrica) 09-17	Estándar	**0810-1159**
	Perfil bajo	**0810-1430**
R1200GS (refrigeración aceite) 04-13 (set asiento 2 piezas)	Estándar	**0810-1153**
	Perfil bajo	**0810-1154**
R1200GS (refrigeración aceite) 04-13 (solo asiento individual delantero)	Estándar	**0810-1373**[3]
	Perfil bajo	**0810-1375**[3]
R1200GS (refrigeración líquida) 13-17 (set asiento 2 piezas)	Estándar	**0810-1454**
	Estándar con apoyo lumbar	**0810-1697**
	Perfil bajo	**0810-1455**
	Perfil bajo con apoyo lumbar	**0810-1698**
DUCATI		
Multistrada 1200/S/ABS 12-14 (set asiento 2 piezas)	Estándar	**0810-1432**
HONDA		
XR650L 93-17	Estándar	**0810-1161**[1, 2]
Africa Twin CRF1000 16-20	Estándar	**0810-2194**
	Estándar con apoyo lumbar	**0810-2195**
	Perfil bajo	**0810-2196**
	Perfil bajo con apoyo lumbar	**0810-2197**
KAWASAKI		
KLR650 87-18	Estándar	**0810-1163**

APLICACIONES	DESCRIPCIÓN	N.° ART.
KTM		
Adventure 950/990 03-13	Estándar	**0810-1165**
	Perfil bajo	**0810-1166**
Super Enduro 950R 06-09	Estándar	**0810-1142**
	Perfil bajo	**0810-1143**
Adventure 1090/1190/1290 13-20	Estándar	**0810-2250**
	Estándar con apoyo lumbar	**0810-2251**
	Perfil bajo	**0810-2252**
	Perfil bajo con apoyo lumbar	**0810-2253**
SUZUKI		
DR650SE 96-09, 11-18	Estándar	**0810-1169**[1, 2]
V-Strom DL650 04-11	Estándar	**0810-1151**
V-Strom DL650 12-16	Estándar	**0810-1377**
V-Strom DL1000 02-13	Estándar	**0810-1151**
V-Strom DL1000 14-19	Estándar	**0810-1503**
TRIUMPH		
Tiger 800/XC 11-19 (set asiento 1 pieza)	Estándar	**0810-1171**
	Perfil bajo	**0810-1379**
Tiger Explorer 1200/XC 12-17 (set asiento 2 piezas)	Estándar	**0810-1381**
Tiger Explorer 1200/XC 12-17 (solo asiento individual delantero)	Estándar	**0810-1385**[3]

[1] Sin diseño Gel Channel.
[2] Funda de vinilo tipo adherente.
[3] Solo asiento individual delantero.

SADDLEMEN
PERFORMANCE OUTFITTER

0810-1359



0810-1355



0810-1357



0810-1699



0810-2199



GEL CORE TECHNOLOGY
HEAT CORE TECHNOLOGY

ASIENTOS ADVENTURE TOUR

- Esta familia especializada de asientos de Saddlemen se ha desarrollado para conductores de motocicletas Adventure que desean devorar kilómetros en todo confort
- Resistente vinilo de primera calidad con costuras acentuadas y una flexible capa de espuma superior crean un asiento que es tan efectivo como elegante
- La combinación del confort de la capa de gel y la espuma de densidad progresiva con diseño Gel-Channel™ proporcionan a los conductores el apoyo y la descarga de presión sobre la zona perineal necesarios para pasar largas horas en la moto
- Disponible en perfil estándar o bajo
- Perfil bajo reduce la altura del asiento 2,54 cm (1") o más
- Algunos asientos están disponibles con apoyo lumbar ajustable que se extiende ligeramente hacia delante al ajustarse en tres posiciones para proporcionar un apoyo correcto a la parte baja de la espalda

APLICACIONES	DESCRIPCIÓN	N.° ART.
BMW		
F800GS/F700GS/F650GS (bicilíndrica) 08-18	Estándar	**0810-1359**[1]
	Perfil bajo	**0810-1443**[1]
F650GS (monocilíndrica) 00-07	Estándar	**0810-1360**[1]
	Perfil bajo	**0810-1440**[1]
G650GS (monocilíndrica) 09-17	Estándar	**0810-1360**[1]
	Perfil bajo	**0810-1440**[1]
R1200GS (refrigeración aceite) 04-12 (set asiento 2 piezas)	Estándar	**0810-1355**
	Perfil bajo	**0810-1356**
R1200GS (refrigeración aceite) 04-12 (asiento individual 1 pieza)	Estándar	**0810-1357**[2]
	Perfil bajo	**0810-1358**[2]
R1200GS (refrigeración líquida) 13-20 (set asiento 2 piezas)	Estándar	**0810-1450**
	Estándar con apoyo lumbar	**0810-1699**
	Estándar, calefactado con apoyo lumbar	**0810-1822**
	Perfil bajo	**0810-1451**
	Perfil bajo con apoyo lumbar	**0810-1700**
	Perfil bajo, calefactado con apoyo lumbar	**0810-1821**
HONDA		
Africa Twin CRF1000 16-20	Estándar	**0810-2198**
	Estándar con apoyo lumbar	**0810-2199**
	Perfil bajo	**0810-2200**
	Perfil bajo con apoyo lumbar	**0810-2201**

0810-1418



- Los sets de asientos incluyen puntos de anclaje que permiten sujetar perfectamente el equipaje Adventure Pack a juego de Saddlemen u otra carga a la zona del pasajero del asiento
- Disponible opcionalmente con zona del conductor calefactable, con ajuste de temperatura alta y baja para eliminar la sensación de helor al circular en condiciones ambientales frías

APLICACIONES	DESCRIPCIÓN	N.° ART.
KAWASAKI		
KLR650 87-18	Estándar	**0810-1417**[1]
	Perfil bajo	**0810-1418**[1]
KTM		
Adventure 1090/1190/1290 13-20	Estándar	**0810-2246**
	Estándar con apoyo lumbar	**0810-2247**
	Perfil bajo	**0810-2248**
	Perfil bajo con apoyo lumbar	**0810-2249**
SUZUKI		
V-Strom DL1000 02-13	Estándar	**0810-1364**
V-Strom DL1000 14-19	Estándar	**0810-1501**
V-Strom DL1000 14-19	Estándar, con apoyo lumbar	**0810-1874**
TRIUMPH		
Tiger 800 11-19	Estándar	**0810-1366**
	Perfil bajo	**0810-1367**
Tiger/Explorer 1200 12-17	Estándar	**0810-1368**
YAMAHA		
Super Tenere XTZ1200 11-20	Estándar (2 piezas, 2-Up)	**0810-1370**
	Estándar (1 pieza, individual)	**0810-1371**[2]

[1] Funda asiento suave sin diseño Gel Channel.
[2] Asiento individual conductor.

Todos los n^{os} de artículo en **MAGENTA** son nuevos para 2021

SADDLEMEN
PERFORMANCE OUTFITTER

ASIENTOS SPORT BIKE CON GEL-CHANNEL

- El asiento personalizado más atractivo y singular que se puede comprar, con líneas y materiales diseñados para modelos de moto específicos
- Asientos deportivos a la altura de las prestaciones de las motos para las que han sido fabricados
- Más cómodos que cualquier otro asiento en el mercado
- Diseñados específicamente para el conductor que necesita un asiento que pueda con todo: carreteras de montaña, circuitos o desplazamientos diarios
- Tecnología Gel Channel™ (GC) que incorpora una parte de Gelcore™ y una ranura en la espuma base para aliviar la presión en la zona perineal y proporcionar confort para días enteros en la moto
- Materiales exteriores especiales para permitir la facilidad de movimientos en pilotaje agresivo
- Funda para asiento de pasajero incluida (excepto Chicane)

0810-0825



0810-1113



0810-0822



0810-0798



TRACK

- Líneas rectas y colores en contraste
- Fabricados con distintos materiales específicamente a juego con los colores y las texturas de cada moto

TRACK

APLICACIONES	N.° ART.
BMW	
S1000RR/ABS 12-18	**0810-1343**
HONDA	
CBR600RR/ABS 07-17	**0810-0825**
KAWASAKI	
ZX-6R 600 Ninja 08-18	**0810-0834**
ZX-10R 1000 Ninja 08-10	**0810-0834**
ZX-10R 1000/ABS Ninja 11-19	**0810-1108**
SUZUKI	
GSX-R600 06-07	**0810-0807**
GSX-R600 11-18	**0810-1113**
GSX-R750 06-07	**0810-0807**

PERFIL BAJO

GEL CORE TECHNOLOGY

- Algunos modelos seleccionados tienen una versión de perfil bajo que reduce adicionalmente la altura del asiento 25,4 mm (1") o más y con una forma que permite llegar al suelo con mayor comodidad

APLICACIONES	N.° ART.
SUZUKI (CONT.)	
GSX-R750 11-14	**0810-1113**
GSX-R1000 05-06	**0810-0810**
GSX-R1000 07-08	**0810-0813**
GSX-R1000 09-16	**0810-0816**
GSX1300R Hayabusa 99-07	**0810-0819**
GSX1300R/ABS Hayabusa 08-18	**0810-0822**
YAMAHA	
YZF-R1 07-08	**0810-0789**
FJR1300/ABS 03-05 (asiento 2-Up una pieza)	**0810-0801**
FJR1300 ABS 06-18 (asiento 2-Up dos piezas)	**0810-0798**

ASIENTOS SPORT BIKE CON GEL-CHANNEL continúa en la siguiente página.

SADDLEMEN PERFORMANCE OUTFITTER

ASIENTOS SPORT BIKE CON GEL-CHANNEL (CONT.)

0810-1487



0810-1022



TRACK - CF

- Combina las excelentes características del asiento TRACK estándar con una funda de asiento, ranura central y funda para asiento trasero en una vanguardista estética de fibra de carbono

PERFIL BAJO

GEL CORE TECHNOLOGY

- Algunos modelos seleccionados tienen una versión de perfil bajo que reduce adicionalmente la altura del asiento 25,4 mm (1") o más y con una forma que permite llegar al suelo con mayor comodidad

0810-1026



TRACK - CF

APLICACIONES	N.° ART.
BMW	
S1000RR/ABS 12-18	**0810-1346**
DUCATI	
848/EVO 08-13	**0810-1003**
1098/R/S 07-09	**0810-1003**
1198/R/S 09-11	**0810-1003**
HONDA	
CBR250R/ABS 11-13	**0810-1130**
KAWASAKI	
EX250R Ninja 08-12	**0810-1034**
EX300/ABS Ninja 13-17	**0810-1485**
	0810-1487[1]
ZX-6R 600 Ninja 09-18	**0810-1007**
ZX-10R 1000/ABS Ninja 11-19	**0810-1111**
ZX-14 1400 Ninja 06-11	**0810-1013**
ZX-14R 1400/ABS Ninja 12-19	**0810-1013**
ZZR 1400 ABS Performance/Performance Sport/ Special Edition 06-14	**0810-1013**
GTR 1400/ABS 08-13	**0810-1013**
ZG 1400/ABS Concours XIV 08-13	**0810-1013**

APLICACIONES	N.° ART.
SUZUKI	
GSX-R600 08-10	**0810-1014**
DL650/ABS V-Strom 04-11	**0810-1022**
GSX-R750 08-10	**0810-1014**
DL1000/ABS V-Strom/V-Strom Adventure 02-13	**0810-1022**
GSX-R1000 09-15	**0810-1015**
GSX1300R/ABS Hayabusa 08-18	**0810-1016**
TRIUMPH	
Daytona 675/R 09-12	**0810-1025**
Daytona 675/R 13-17	**0810-1514**
YAMAHA	
YZF-R6 03-05	**0810-1028**
YZF-R6 08-09	**0810-1027**
YZF-R6 10-16	**0810-1138**
YZF-R6S 06-10	**0810-1028**
FZ-09 850 14-20	**0810-1621**
MT-09 850 14	**0810-1621**
YZF-R1 09-14	**0810-1026**

[1] Estilo perfil bajo. Reduce la altura del asiento 2,54 cm (1") o más

0810-1021



0810-0803



TECH

- Exterior de la funda en tejido flexible de alta calidad con buena transpiración y una textura que facilita los movimientos del cuerpo en conducción agresiva
- Espuma viscoelástica situada bajo la funda y en zonas estratégicas para una comodidad máxima gracias a su capacidad para adaptarse al cuerpo del conductor

PERFIL BAJO

GEL CORE TECHNOLOGY

- Algunos modelos seleccionados tienen una versión de perfil bajo que reduce adicionalmente la altura del asiento 25,4 mm (1") o más y con una forma que permite llegar al suelo con mayor comodidad

TECH

APLICACIONES	N.° ART.
BMW	
S1000RR/ABS 09-11	**0810-1123**
SUZUKI	
DL650/ABS V-Strom 04-11 (asiento 2-Up una pieza)	**0810-1021**
DL1000/ABS V-Strom/ V-Strom Adventure 02-13 (asiento 2-Up una pieza)	**0810-1021**
GSX-R1000 09-16	**0810-0818**

APLICACIONES	N.° ART.
TRIUMPH	
Daytona 675/R 13-17	**0810-1512**
YAMAHA	
FJR 1300 / ABS 03-05 (asiento 2-Up una pieza)	**0810-0803**
FJR 1300 ABS 06-18 (asiento 2-Up una pieza)	**0810-0800**

Todos los nos de artículo en **MAGENTA** son nuevos para 2021

SADDLEMEN PERFORMANCE OUTFITTER

ASIENTOS SPORT BIKE CON GEL-CHANNEL (CONT.)

0810-1484



0810-1114



0810-1020



0810-0793



0810-1622



SPORT

- Material en microfibra SaddleSuede completamente en negro de fácil limpieza en toda la parte superior del asiento con una tira a juego en el centro del Gel-Channel (GC)
- Ligeramente elevado en la sección trasera para adaptarse al cuerpo del conductor para un mejor control en conducción agresiva

PERFIL BAJO

- Algunos modelos seleccionados tienen una versión de perfil bajo que reduce adicionalmente la altura del asiento 25,4 mm (1") o más y con una forma que permite llegar al suelo con mayor comodidad

SPORT

APLICACIONES	N°. ART
BMW	
S1000RR/ABS 12-18	**0810-1344**
DUCATI	
848/EVO 08-13	**0810-1001**
1098/R/S 07-09	**0810-1001**
1198/R/S 09-11	**0810-1001**
HONDA	
CBR1000RR/ABS Fireblade 08-16	**0810-0832**
KAWASAKI	
EX300/ABS Ninja 13-17	**0810-1484**
	0810-1486[1]
ZX-6R 600 Ninja 09-18	**0810-0835**
ZX-10R 1000 Ninja 08-10	**0810-0835**
ZX-10R 1000/ABS Ninja 11-19	**0810-1109**
ZX-14 1400 Ninja 06-11 (asiento 2-Up una pieza)	**0810-1011**
ZX-14R 1400/ABS Ninja 12-19 (asiento 2-Up una pieza)	**0810-1011**
ZZR 1400 ABS Performance/Performance Sport/Special Edition 06-14 (asiento 2-Up una pieza)	**0810-1011**
GTR 1400/ABS 08-13 (asiento 2-Up una pieza)	**0810-1011**
ZG 1400/ABS Concours XIV 08-13 (asiento 2-Up una pieza)	**0810-1011**
SUZUKI	
GSX-R600 06-07	**0810-0808**
GSX-R600 11-19	**0810-1114**

APLICACIONES	N°. ART
SUZUKI (CONT.)	
DL650/ABS V-Strom 04-11 (asiento 2-Up una pieza)	**0810-1020**
GSX-R750 06-07	**0810-0808**
GSX-R750 11-19	**0810-1114**
DL1000/ABS V-Strom/ V-Strom Adventure 02-13 (asiento 2-Up una pieza)	**0810-1020**
GSX-R1000 05-06	**0810-0811**
GSX-R1000 07-08	**0810-0814**
GSX-R1000 09-16	**0810-0817**
GSX1300R Hayabusa 99-07	**0810-0820**
GSX1300R/ABS Hayabusa 08-19	**0810-0823**
TRIUMPH	
Daytona 675/R 13-17	**0810-1513**
Street Triple/R 13-16	**0810-1864**
YAMAHA	
YZF-R6 03-05 (asiento 2 piezas)	**0810-0796**
YZF-R6 08-09	**0810-0793**
YZF-R6 10-16	**0810-1136**
YZF-R6S 06-10 (asiento 2 piezas)	**0810-0796**
FZ-09 850 14-20	**0810-1622**
YZF-R1 07-08	**0810-0790**
YZF-R1 09-14	**0810-0787**
FJR 1300 ABS 06-18 (asiento 2-Up una pieza)	**0810-0799**

[1] Estilo perfil bajo. Reduce la altura del asiento 2,54 cm (1") o más.

SADDLEMEN
PERFORMANCE OUTFITTER

0810-1900



0810-1908



GEL CORE TECHNOLOGY

ASIENTOS SPORT BIKE Y FUNDAS DE ASIENTO TRASERO GP-V1

- El asiento de competición más estilizado y funcional disponible en el mercado
- Área de asiento en imitación de fibra de carbono con paneles adherentes en los laterales del asiento para un control óptimo de la motocicleta
- Confort Gel-Core™ de serie en todos los asientos GP-V1, proporcionando un nivel de confort inigualable
- Panel adherente en negro, funda en imitación de fibra de carbono
- Funda para asiento de pasajero a juego incluida

APLICACIONES	DESCRIPCIÓN	N.° ART.
BMW		
S1000R/RR 12-18	Estándar	**0810-1893**
HONDA		
CBR600RR 07-17	Estándar	**0810-1895**
CBR1000RR 04-07	Estándar	**0810-1896**
SUZUKI		
GSX-R600/750 11-18	Estándar	**0810-1905**

APLICACIONES	DESCRIPCIÓN	N.° ART.
SUZUKI (CONT.)		
GSX-R1000 05-06	Estándar	**0810-1900**
GSX-R1000 09-16	Estándar	**0810-1902**
GSX-S1000 16-19	Estándar	**0810-1926**
YAMAHA		
YZF R3 15-18	Estándar	**0810-1878**
YZF R1 15-20	Estándar	**0810-1908**

0810-1523



0810-1524



GEL CORE TECHNOLOGY

ASIENTOS AMERICANO CAFÉ

PARA TRIUMPH T100 01-16, BONNEVILLE THRUXTON 04-16, SCRAMBLER 06-18, BONNEVILLE SE 09-15

- Asiento Café Racing según el exclusivo concepto de Saddlemen
- Se puede seleccionar entre una funda con diseño moderno o una funda plisada para un toque vintage
- Fundas de grado marino resistentes y duraderas, además de flexibles, para asegurar una vida útil máxima
- Instalación sencilla mediante atornillado, tan solo es necesario intercambiar unos cuantos soportes, sin compras ni modificaciones adicionale
- Zona de asiento diseñada para garantizar el confort necesario durante todo un día de conducción
- Espuma de densidad progresiva con capa superior de gel que acomoda al conductor al contrario que los asientos duros como piedras de otros fabricantes
- Asiento y parte trasera elevada diseñados especialmente para complementar las líneas de la motocicleta y el guardabarros
- Posiblemente el mejor accesorio en el que invertir su dinero

DESCRIPCIÓN	N.° ART.
Funda diseño moderno	**0810-1523**

DESCRIPCIÓN	N.° ART.
Funda diseño clásico plisada	**0810-1524**

Todos los nos de artículo en **MAGENTA** son nuevos para 2021

SADDLEMEN
PERFORMANCE OUTFITTER



0810-1690



0810-1691

GEL CORE TECHNOLOGY

ASIENTOS TRACK LS

- El modelo Track-LS es el resultado de la devoción de Saddlemen por crear asientos con una estética, un ajuste y una comodidad superiores
- La plataforma de asiento de Saddlemen se caracteriza por su exclusiva y mejorada tecnología Gel Core™, que es una avanzada formulación de densidad progresiva para crear una base de asiento excepcional
- Elegante tapizado con una funda en cuero de tipo ventilado con costuras que no tiene igual y que proporciona una estética lujosa a la vez que confort en marcha
- Funda para lluvia a medida para proteger el asiento contra la lluvia y la suciedad incluida

APLICACIONES	DESCRIPCIÓN	N.° ART.
DUCATI		
Monster 696/1100 08-14 (asiento 2-Up una pieza)	Perfil bajo	**0810-1690**
KAWASAKI		
ZG1400/ZX-14R 06-19 (asiento 2-up una pieza)	Perfil bajo	**0810-1688**

APLICACIONES	DESCRIPCIÓN	N.° ART.
YAMAHA		
FZ09 14-20	Estándar	**0810-1691**[1]
YZF-R1 15-18	Estándar	**0810-1914**

[1] Incluye funda de asiento trasero.



GEL CORE TECHNOLOGY

ASIENTO BAJO GROM

PARA HONDA GROM 125 14-16

- Desarrollado para bajar la posición del conductor para un mejor control y más confianza en el pilotaje
- Cada asiento es bajo, ancho y confortable, con perfiles cuidadosamente diseñados que permiten al conductor apoyar los pies en el suelo con seguridad al detener la moto
- Apoyo lumbar alto y asiento de conductor ancho que proporcionan apoyo a la espalda y las piernas para un confort superior y punta perfilada que facilita apoyar de los pies en el suelo
- Opción perfecta para conductores pequeños que buscan confort y estilo
- Elimina el efecto de deslizamiento hacia delante que crea el asiento de serie
- Funda SaddleHyde™ negra
- Tecnología Gelcore™ que reduce las vibraciones y los impactos como ningún otro asiento
- De fácil instalación con todo el herraje de montaje necesario e instrucciones incluidos
- 28 cm x 57 cm (11" x 22,5") completo; 28 cm x 35,5 cm (11" x 14") asiento; 51 mm (2") lumbar
- A la venta por unidad

DESCRIPCIÓN	N.° ART.
Asiento bajo Grom	**0810-1924**

SADDLEMEN™
PERFORMANCE OUTFITTER

0810-1389



0807-0016

0810-0247



0810-0347



0807-0015

0810-0246



0810-0346



ASIENTOS INDIVIDUALES RENEGADE™ DELUXE

GEL CORE TECHNOLOGY

- Cómodos asientos individuales tipo Touring anchos y bajos para un estilo y confort superiores
- Disponibles en flexible SaddleHyde™ con o sin tachuelas
- Diseño de dos niveles para separar el apoyo lumbar de las zonas de asiento para proporcionar distintos niveles de compresión y así reducir la presión sobre el coxis y la cadera
- Con GelCore™ para más confort

ASIENTOS INDIVIDUALES

APLICACIONES	N.° ART.
HONDA	
SADDLEHYDE LISO	
VT1300CX/ABS Fury 10-19	**0810-1389**[3]
	0810-1391[2, 3]
VTX1300S 03-07	**0810-0247**
VTX1300R 05-09	**0810-0247**
VTX1800C 02-07	**H4170J**
SADDLEHYDE CON TACHUELAS	
VTX1300S 03-07	**0810-0246**
VTX1300R 05-09	**0810-0246**
VTX1800C 02-07	**H4130J**
KAWASAKI	
SADDLEHYDE LISO	
VN900 Classic Light Tourer/Vulcan Classic/Vulcan Classic LT 06-19	**0810-0347**

APLICACIONES	N.° ART.
KAWASAKI (CONT.)	
SADDLEHYDE LISO (CONT.)	
VN900 Vulcan Custom 07-19	**0810-0541**
VN1500 Classic/Classic Tourer/Vulcan Classic/Vulcan Nomad 96-04	**0810-0126**
VN1500 FI Classic Tourer/Vulcan Classic/Vulcan Nomad 00-08	**0810-0126**
SADDLEHYDE CON TACHUELAS	
VN900 Classic Light Tourer/Classic LT/Custom 06-19	**0810-0346**
VN900 Vulcan Custom 07-19	**0810-0540**
SUZUKI	
SADDLEHYDE LISO	
VL1500LC Intruder Legend Classic 98-04	**0810-0138**
SADDLEHYDE CON TACHUELAS	
VL1500LC Intruder Legend Classic 98-04	**0810-0136**
	0810-0348[1]

[1] Incluye respaldo conductor.
[2] Marrón.
[3] Con funda para asiento de pasajero.

Todos los nºs de artículo en **MAGENTA** son nuevos para 2021

SADDLEMEN
PERFORMANCE OUTFITTER

ASIENTOS INDIVIDUALES RENEGADE™ DELUXE (CONT.)

0810-1296

0810-1294



0810-1297

0810-1295



ASIENTOS INDIVIDUALES (CONT.)

APLICACIONES	N.° ART.
YAMAHA	
SADDLEHYDE LISO	
XVS950A Midnight Star 09-17	**0810-1294**
XVS950A V Star/Tourer 09-11	**0810-1294**
XVS1100A Drag Star Classic 99-07	**Y3170J**
XVS1100A V Star Classic/Silverado 99-11	**Y3170J**
XV1600/1700A Road Star/S/Midnight/Silverado/Wild Star 99-15	**Y3370J**

APLICACIONES	N.° ART.
YAMAHA (CONT.)	
SADDLEHYDE CON TACHUELAS	
XVS950A Midnight Star 09-17	**0810-1295**
XVS950A V Star/Tourer 09-17	**0810-1295**
XVS1100A Drag Star Classic 99-07	**Y3130J**
XVS1100A V Star Classic/Silverado 99-11	**Y3130J**
XV1600/1700A Road Star/S/Midnight/Silverado/Wild Star 99-15	**Y3330J**

H0150J



Y0370J



ASIENTOS DE PASAJERO PARA ASIENTOS INDIVIDUALES

APLICACIONES	N.° ART.
ASIENTOS DE PASAJERO TOURING	
HONDA	
SIN TACHUELAS	
VTX1300S 03-07	**0807-0016**
VTX1300R 05-09	**0807-0016**
VTX1800C 02-07	**H0150J**
CON TACHUELAS	
VTX1300S 03-07	**0807-0015**
VTX1300R 05-09	**0807-0015**
VTX1800C 02-07	**H0130J**
YAMAHA	
SIN TACHUELAS	
XVS950A Midnight Star 09-14	**0810-1296**
XVS950A V Star/Tourer 09-17	**0810-1296**
XVS1100A Drag Star Classic 00-07	**Y0150J**
XVS1100A V Star Classic/Silverado 00-11	**Y0150J**

APLICACIONES	N.° ART.
ASIENTOS DE PASAJERO TOURING (CONT.)	
YAMAHA (CONT.)	
SIN TACHUELAS (CONT.)	
XV1600/1700A Road Star/S/Midnight/Silverado/Wild Star 99-15	**Y0350J**
CON TACHUELAS	
XVS950A Midnight Star 09-16	**0810-1297**
XVS950A V Star/Tourer 09-17	**0810-1297**
XVS1100A Drag Star Classic 99-07	**Y0130J**
XVS1100A V Star Classic/Silverado 99-11	**Y0130J**
ASIENTOS DE PASAJERO SPORT	
HONDA	
VTX1300S 03-07	**0807-0018**
VTX1300R 05-09	**0807-0018**
YAMAHA	
XVS1100A Drag Star Classic 99-07	**Y0170J**
XVS1100A V Star Classic/Silverado 99-11	**Y0170J**
XV1600/1700A Road Star/S/Midnight/Silverado/Wild Star 99-15	**Y0370J**

SADDLEMEN
PERFORMANCE OUTFITTER

GELCORE TECHNOLOGY

ASIENTOS PROFILER™ TATTOO™

- Asiento en cuero con dibujo cosido Tatto Flame en 3D con el proceso de bordado de Saddlemen resistente a UV
- Estilo perfilado, perfil fino y altura baja
- Sumerge al conductor en la moto en lugar de sentarlo encima
- Área del conductor con GelCore™ para el mejor confort posible en un asiento bajo
- Bordado resistente a UV y a la intemperie



APLICACIONES	N.° ART.
HONDA	
VT1300CX/ABS Fury 10-19	**0810-1342**

APLICACIONES	N.° ART.
HONDA (CONT.)	
VTX1300C 04-09	**0810-0241**









GELCORE TECHNOLOGY

ASIENTOS PROFILER™

- Estilo perfilado, perfil fino y altura baja
- Área del conductor con GelCore™ para el mejor confort posible en un asiento bajo
- Sumerge al conductor en la moto en lugar de sentarlo encima
- Funda SaddleHyde™ que ofrece una combinación de confort, tacto de piel suave y resistencia a la intemperie y que mantiene su estética sin requerir mantenimiento alguno



APLICACIONES	N.° ART.
HONDA	
VT750C Shadow/Shadow Aero 04-19	**0810-0232**
VT750C/C2/CD Shadow/Shadow Ace/Deluxe 98-03	**H3085FJ**
VT1100C Shadow/Shadow Spirit 87-96	**H3885FJ**
VT1100C2 Shadow Ace/Shadow Sabre 94-07	**H3985FJ**
VT1100T/TL Shadow Ace Tourer 98-01	**H3985FJ**
VT1100C3 Shadow Aero 98-03	**H3485FJ**
VT1300CX/ABS Fury 10-19	**0810-1341**
VTX1300S 03-07	**0810-0250**
VTX1300C 04-09	**0810-0239**
VTX1300R 05-09	**0810-0250**
GL1500C/CD/CF/CT F6C/Valkyrie/Deluxe/Interstate/Tourer 97-03	**H3585FJ**
VTX1800C 02-07	**0810-0340**
KAWASAKI	
VN900 Classic Light Tourer/Vulcan Classic/Vulcan Classic LT 06-18	**0810-0343**
VN900 Vulcan Custom 07-18	**0810-0533**
VN1500 Classic/Classic Tourer/Vulcan Classic/Vulcan Nomad 96-04	**K3685FJ**
VN1500 FI Classic Tourer/Vulcan Classic/Vulcan Nomad 00-08	**K3685FJ**
VN2000 Classic/Vulcan/Vulcan Classic/Vulcan Classic LT 04-10	**0810-0375**
SUZUKI	
VL800 Intruder C 800/C 05-18	**0810-0264**
C50/C/T/Z Boulevard 05-18	**0810-0264**

APLICACIONES	N.° ART.
SUZUKI (CONT.)	
VZ800 Intruder M 800/Z 05-09	**0810-0257**
M50 Boulevard 05-09	**0810-0257**
VZ800 Mararauder 97-04	**S3385FJ**
VL1500LC Intruder Legend Classic 98-04	**S3585FJ**
VL1500LC Intruder C 1500 05-07	**0810-0271**
C90/B/T Boulevard 05-09	**0810-0271**
YAMAHA	
XVS650 Drag Star 97-03	**0810-0342**
XVS650 V Star Custom/Midnight 98-16	**0810-0342**
XVS650A Drag Star Classic 00-07	**Y3685FJ**
XVS650A V Star Classic/Silverado 00-14	**Y3685FJ**
XVS950A Midnight Star 09-16	**0810-1083**
XVS950 V Star/Tourer 09-17	**0810-1083**
XVS1100A Drag Star Classic 00-07	**Y3185FJ**
XVS1100A V Star Classic/Silverado 00-11	**Y3185FJ**
XVS1100 Drag Star 99-02	**0810-0141**
XVS1100 V Star Custom/Midnight 99-11	**0810-0141**
XVS1300A Midnight Star 07-15	**0810-0529**
XVS1300A V Star/Tourer/Deluxe 07-17	**0810-0529**
XV1600/1700A Road Star/S/Midnight/Silverado/Wild Star 99-14	**Y3385FJ**

Todos los nºs de artículo en **MAGENTA** son nuevos para 2021

SADDLEMEN
PERFORMANCE OUTFITTER

GELCORE TECHNOLOGY

ASIENTO PROFILER™ LS

PARA YAMAHA BOLT/R-SPEC/C-SPEC 13-20

- Impactante asiento para dos personas con un diseño estrecho, perfil fino y altura de conducción baja
- Con una exclusiva mezcla de espuma de densidad variable y tecnología GelCore™, que reduce la vibración del motor en un 50% y amortigua los impactos de la carretera en un 90%
- El diseño especial de esta base permite que el asiento quede muy rebajado, de modo que la posición de conducción sea lo más baja posible
- Los asientos Lattice Stitch (LS) combinan un estilo retro lattice stitch con un toque moderno



DESCRIPCIÓN	N.° ART.
Asiento Profiler LS	0810-2164

GELCORE TECHNOLOGY

ASIENTO BW-PROFILER

PARA YAMAHA BOLT/R-SPEC/C-SPEC 13-20

- El asiento para dos personas definitivo con un diseño estrecho, perfil fino y altura de conducción baja
- Tecnología GelCore™ que reduce las vibraciones del motor en un 50% y amortigua las sacudidas de la carretera en un 90%, gracias a lo que se puede pasar más tiempo en la moto
- Todos las fundas combinan vinilo liso y con patrón entrelazado de cesta para un atractivo look de dos texturas



DESCRIPCIÓN	N.° ART.
Asiento BW-Profiler	0810-2020

GELCORE TECHNOLOGY

ASIENTO PROFILER™ TR

PARA YAMAHA BOLT/R-SPEC/C-SPEC 13-20

- Impactante asiento para dos personas con un diseño estrecho, perfil fino y altura de conducción baja
- Con una exclusiva mezcla de espuma de densidad variable y tecnología GelCore™, que reduce la vibración del motor en un 50% y amortigua los impactos de la carretera en un 90%
- El diseño especial de esta base permite que el asiento quede muy rebajado, de modo que la posición de conducción sea lo más baja posible
- Genuino acolchado a rayas (TR)



DESCRIPCIÓN	N.° ART.
Asiento Profiler TR	0810-2165

GELCORE TECHNOLOGY

ASIENTO ARTICULADO PROFILER™

PARA YAMAHA BOLT/R-SPEC/C-SPEC 13-20

- Impactante asiento para dos personas con un diseño estrecho, perfil fino y altura de conducción baja
- Con una exclusiva mezcla de espuma de densidad variable y tecnología GelCore™, que reduce la vibración del motor en un 50% y amortigua los impactos de la carretera en un 90%
- El diseño especial de esta base permite que el asiento quede muy rebajado, de modo que la posición de conducción sea lo más baja posible



DESCRIPCIÓN	N.° ART.
Asiento articulado Profiler	0810-2166

SADDLEMEN
PERFORMANCE OUTFITTER

GELCORE TECHNOLOGY

ASIENTO GRIPPER PERFORMANCE

PARA YAMAHA FZ-09 14-20 Y YAMAHA MT-09 18-20

- Fabricación de alta calidad y duradera igual de exclusiva que funcional
- Combina un interior compuesto por espuma de densidad progresiva y SaddleGel™ con un área de asiento en fibra de carbono de imitación y la cantidad perfecta de material antideslizante en los laterales para unos niveles de confort y control totalmente nuevos
- La altura del asiento copia la altura del asiento original, pero con una punta diseñada especialmente que ayuda a alcanzar el suelo más fácilmente al parar
- Base del panel del asiento en fibra de vidrio con soportes de acero revestido diseñados especialmente para que el asiento quede ajustado a la moto igual de bien que el asiento original o incluso mejor
- Fácil de instalar, se atornilla a la moto igual que el asiento de serie



DESCRIPCIÓN	N.° ART.
Asiento Gripper Performance	0810-2065

GELCORE TECHNOLOGY

ASIENTO TRASERO LS STEP-UP

PARA YAMAHA BOLT/R-SPEC/C-SPEC 13-20

- Combina un interior de GelCore™ con espuma Ultra-Foam con el equilibrio perfecto entre rigidez y adaptabilidad
- El exclusivo proceso de moldeado de la espuma Ultra-Foam crea un proceso de moldeado resistente a los elementos que sella la espuma y que mejora la durabilidad y el confort del asiento
- Costura enjaratada de estilo retro que infunde un espíritu vintage con un toque moderno
- Disponibles en color negro



DESCRIPCIÓN	N.° ART.
Asiento trasero LS Step-Up	0810-2054

GELCORE TECHNOLOGY

ASIENTO TR STEP-UP

PARA BOLT/R-SPEC/C-SPEC 13-20

- Genuino acolchado a rayas (TR)
- Combina un interior de GelCore™ con espuma Ultra-Foam para crear una espuma de asiento que es el equilibrio perfecto entre rigidez y adaptabilidad
- El exclusivo proceso de moldeado de la espuma Ultra-Foam crea un proceso de moldeado resistente a los elementos que sella la espuma contra el agua y que mejora la durabilidad y el confort del asiento
- Apoyo lumbar alto que mantiene al piloto sujeto en el asiento



DESCRIPCIÓN	N.° ART.
Asiento TR Step-Up	0810-2051

Todos los nºs de artículo en MAGENTA son nuevos para 2021

SADDLEMEN
PERFORMANCE OUTFITTER


0810-1058


0810-1061


0810-1516


0810-1067

GEL CORE TECHNOLOGY

ASIENTOS EXPLORER™ RS

- Una versión del popular asiento de Touring de Saddlemen, pero con funda exterior almohadillada
- Proporciona a los conductores de motocicletas que no son Touring el confort y el estilo de un asiento Road Sofa
- El diseño confortable de Saddlemen es la referencia absoluta de los asientos Touring
- Exclusivo diseño de dos niveles que separa la superficie del asiento del apoyo lumbar, reduciendo la presión sobre el coxis y la espalda para un confort duradero durante largas distancias
- GelCore™ en las áreas del piloto y el pasajero que aumenta el confort incluso en viajes largos
- También disponible con respaldo para piloto con ajuste de altura y longitudinal

APLICACIONES	N.° ART.
HONDA	
SIN RESPALDO PARA CONDUCTOR	
VTX1300C 04-09	**0810-1055**
VTX1300S 03-07	**0810-1057**
VTX1300R 05-09	**0810-1057**
CON RESPALDO PARA CONDUCTOR	
VTX1300C 04-09	**0810-1056**
VTX1300S 03-07	**0810-1058**
VTX1300R 05-09	**0810-1058**
KAWASAKI	
SIN RESPALDO PARA CONDUCTOR	
VN900 Classic Light Tourer/Vulcan Classic/Vulcan Classic LT 06-20	**0810-1059**
VN900 Vulcan Custom 07-20	**0810-1060**
ZG1400/ABS Concours XIV 08-15	**0810-1061**
GTR1400/ABS 08-13	**0810-1061**
VN2000 Classic/Vulcan/Vulcan Classic/Vulcan Classic LT 04-10	**0810-1062**
SUZUKI	
SIN RESPALDO PARA CONDUCTOR	
VZ800 Intruder M 800/Z 05-12	**0810-1063**
M50 Boulevard 05-13	**0810-1063**

APLICACIONES	N.° ART.
SUZUKI (CONT.)	
SIN RESPALDO PARA CONDUCTOR (CONT.)	
VL1500LC Intruder C 1500 05-07	**0810-1064**
C90/B/T Boulevard 05-09	**0810-1064**
TRIUMPH	
SIN RESPALDO PARA CONDUCTOR	
America 800/865 02-18	**0810-1516**
YAMAHA	
SIN RESPALDO PARA CONDUCTOR	
XVS650 Drag Star 00-03	**0810-1066**
XVS650A Drag Star Classic 00-07	**0810-1065**
XVS650A V Star Classic/Silverado 00-16	**0810-1065**
XVS650 V Star Custom/Midnight 00-16	**0810-1066**
XVS950A Midnight Star 09-17	**0810-1067**
XVS950A V Star/Tourer 09-17	**0810-1067**
XVS1100A Drag Star Classic 00-07	**0810-1068**
XVS1100A V Star Classic/Silverado 04-11	**0810-1068**
XVS1300A Midnight Star 07-17	**0810-1069**
XVS1300A V Star/Tourer/Deluxe 07-17	**0810-1069**

SADDLEMEN
PERFORMANCE OUTFITTER

0810-0244



0810-0335



0810-0269



0810-1521



GEL CORE TECHNOLOGY

ASIENTOS ESPECIALES EXPLORER™

- Diseño y contorno para comodidad Touring 2-Up; a juego con todas las alforjas y maletas con tachuelas
- Diseño de dos niveles para separar el apoyo lumbar de las zonas de asiento y así reducir la presión sobre el coxis y la espalda
- Algunos modelos están disponibles con respaldo para conductor desmontable con ajuste de altura y longitudinal
- GelCore™ en la parte delantera y la trasera
- Funda SaddleHyde™ que ofrece una combinación de confort, tacto de piel suave y resistencia a la intemperie y que mantiene su estética sin requerir mantenimiento alguno
- También con tachuelas de 13 mm (1/2") en latón cromado resistente al óxido que siguen un dibujo de costura especial

APLICACIONES	N.° ART.
HONDA	
SADDLEHYDE SIN RESPALDO PARA CONDUCTOR	
VT750C/C2/CD Shadow/Shadow Ace/Deluxe 98-03	**H3000J**
VT750C Shadow/Shadow Aero 04-19	**0810-0237**
VT1100C2 Shadow Ace/Shadow Sabre 94-07	**H3900J**
VT1100T/TL Shadow Ace Tourer 98-01	**H3900J**
VT1100C3 Shadow Aero 98-03	**0810-0109**
VTX1300C 04-09	**0810-0244**
VTX1300S 03-07	**0810-0255**
VTX1300R 05-09	**0810-0255**
GL1500C/CD/CF/CT F6C/Valkyrie/Deluxe/Interstate/Tourer 97-03	**H3500J**
SADDLEHYDE CON RESPALDO PARA CONDUCTOR	
VT1100C2 Shadow Ace/Shadow Sabre 94-07	**0810-0116**
VT1100T/TL Shadow Ace Tourer 98-01	**0810-0116**
GL1500C/CD/CF/CT F6C/Valkyrie/Deluxe/Interstate/Tourer 97-03	**H3502J**
CUERO CON RESPALDO PARA CONDUCTOR	
VT750C Shadow/Shadow Aero 04-19	**0810-0238**
VTX1300C 04-09	**0810-0245**
KAWASAKI	
SADDLEHYDE SIN RESPALDO PARA CONDUCTOR	
VN900 Classic Light Tourer/Vulcan Classic Special Edition/Vulcan Classic/Vulcan Classic LT/Vulcan Classic Special Edition 06-19	**0810-0335**
VN1500 Classic/Classic Tourer/Vulcan Classic/Vulcan Nomad 96-04	**K3600J**
VN1500 FI Classic Tourer/Vulcan Classic/Vulcan Nomad 00-08	**K3600J**
SADDLEHYDE CON RESPALDO PARA CONDUCTOR	
VN1500 Classic/Classic Tourer/Vulcan Classic/Vulcan Nomad 96-04	**K3602J**

APLICACIONES	N.° ART.
KAWASAKI (CONT.)	
SADDLEHYDE CON RESPALDO PARA CONDUCTOR (CONT.)	
VN1500 FI Classic Tourer/Vulcan Classic/Vulcan Nomad 00-09	**K3602J**
VN2000 Classic/Vulcan/Vulcan Classic/Vulcan Classic LT 04-12	**0810-0373**
SUZUKI	
SADDLEHYDE SIN RESPALDO PARA CONDUCTOR	
VL800 Intruder C 800/C 05-18	**0810-0269**
C50/C/T/Z Boulevard 05-18	**0810-0269**
VZ800 Intruder M 800/Z 05-12	**0810-0262**
M50 Boulevard 05-13	**0810-0262**
VL1500LC Intruder C 1500 05-07	**0810-0276**
C90/B/T Boulevard 05-09	**0810-0276**
VL1500LC Intruder Legend Classic 98-04	**S3500J**
CUERO CON RESPALDO PARA CONDUCTOR	
VL800 Intruder C 800/C 05-18	**0810-0270**
C50/C/T/Z Boulevard 05-18	**0810-0270**
TRIUMPH	
SADDLEHYDE CON RESPALDO PARA CONDUCTOR	
America 800/865 02-18	**0810-1521**
YAMAHA	
SADDLEHYDE SIN RESPALDO PARA CONDUCTOR	
XVS650A Drag Star Classic 98-07	**0810-0333**
XVS650A V Star Classic/Silverado 98-14	**0810-0333**
XVS1100A Drag Star Classic 00-07	**0810-0332**
XVS1100A V Star Classic/Silverado 00-11	**0810-0332**

Todos los nos de artículo en **MAGENTA** son nuevos para 2021

SADDLEMEN
PERFORMANCE OUTFITTER



0810-0330



0810-0328



0810-0331



0810-1515

GEL CORE TECHNOLOGY



0810-1053

ASIENTOS EXPLORER™

- Cómodo diseño Touring con estilo ergonómico
- Flexible SaddleHyde™ que ofrece una combinación de confort, tacto de piel suave y resistencia a la intemperie y que mantiene su estética sin requerir mantenimiento alguno
- Exclusivo diseño de dos niveles que separa la superficie del asiento del apoyo lumbar, reduciendo la presión sobre el coxis y la espalda para un confort duradero durante largas distancias
- GelCore™ en las áreas del piloto y el pasajero que aumenta el confort incluso en viajes largos

APLICACIONES	N.° ART.
HONDA	
SIN RESPALDO PARA CONDUCTOR	
VT750C/C2/CD Shadow/Shadow Ace/Deluxe 98-03	**H3050JS**
VT1100C2 Shadow Ace/Shadow Sabre 94-07	**H3950JS**
VT1100T/TL Shadow Ace Tourer 98-01	**H3950JS**
VT1100C3 Shadow Aero 98-03	**0810-0110**
VTX1300S 03-07	**0810-0253**
VTX1300R 05-09	**0810-0253**
CON RESPALDO PARA CONDUCTOR	
VT750C Shadow/Shadow Ace 97-01	**0810-0329**
VT750C2 Ace Shadow 98-02	**0810-0329**
VT750CD Shadow Ace Deluxe 98-03	**0810-0329**
VT750C Shadow/Shadow Aero 04-19	**0810-0236**
VT1100C2 Shadow Ace/Shadow Sabre 95-07	**0810-0330**
VT1100T Shadow Ace Tourer 98-01	**0810-0330**
VTX1300C 04-09	**0810-0243**
VTX1300S 03-07	**0810-0254**
VTX1300R 05-09	**0810-0254**
KAWASAKI	
SIN RESPALDO PARA CONDUCTOR	
VN900 Classic Light Tourer/Vulcan Classic Special Edition/Vulcan Classic/Vulcan Classic LT/Vulcan Classic Special Edition 06-19	**0810-0328**
VN900 Vulcan Custom 07-19	**0810-0531**
VN1500 Classic/Classic Tourer/Vulcan Classic/Vulcan Nomad 96-04	**K3650JS**
VN1500 FI Classic Tourer/Vulcan Classic/Vulcan Nomad 00-08	**K3650JS**
VN2000 Classic/Vulcan/Vulcan Classic/Vulcan Classic LT 04-10	**0810-0367**
SUZUKI	
SIN RESPALDO PARA CONDUCTOR	
VL800 Intruder C 800/C 05-18	**0810-0267**

APLICACIONES	N.° ART.
SUZUKI (CONT.)	
SIN RESPALDO PARA CONDUCTOR (CONT.)	
C50/C/T/Z Boulevard 05-18	**0810-0267**
VZ800 Intruder M 800 / Z 05-12	**0810-0260**
M50 Boulevard 05-13	**0810-0260**
VL1500LC Intruder C 1500 05-07	**0810-0274**
C90/B/T Boulevard 05-09	**0810-0274**
VL1500LC Intruder Legend Classic 98-04	**S3550JS**
CON RESPALDO PARA CONDUCTOR	
VL1500LC Intruder C 1500 05-07	**0810-0275**
C90/B/T Boulevard 05-09	**0810-0275**
VL1500LC Intruder Legend Classic 98-04	**0810-0331**
TRIUMPH	
SIN RESPALDO PARA CONDUCTOR	
America 800/865 02-18	**0810-1515**
YAMAHA	
SIN RESPALDO PARA CONDUCTOR	
XVS650 Drag Star 97-03	**0810-0327**
XVS650A Drag Star Classic 98-07	**0810-0326**
XVS650A V Star Classic/Silverado 98-11	**0810-0326**
XVS650 V Star Custom/Midnight 00-16	**0810-0327**
XVS950A Midnight Star 09-17	**0810-1053**
XVS950 V Star/Tourer 09-14	**0810-1053**
XVS1100A Drag Star Classic 00-07	**0810-0325**
XVS1100A V Star Classic/Silverado 00-11	**0810-0325**
XVS1300A Midnight Star 07-17	**0810-0527**
XVS1300A V Star/Tourer/Deluxe 07-17	**0810-0527**
XVS1300 AA V Star 11	**0810-0527**

SADDLEMEN
PERFORMANCE OUTFITTER

0810-0355





0810-0144

GELCORE TECHNOLOGY

ASIENTOS ROAD SOFA™

- El asiento Road Sofa es el asiento tecnológicamente más avanzado jamás creado con el fin de proporcionar un confort excepcional y un estilo de vanguardia
- Diseño de dos niveles para separar el apoyo lumbar de la zona de asiento delantera para proporcionar distintos niveles de compresión y así reducir la presión sobre el coxis y la cadera
- GelCore™ en las zonas delantera y trasera para aumentar el confort del conductor y el pasajero
- Respaldo del conductor con cámara de aire ajustable, regulable en altura y longitudinalmente, además de desmontable
- Exterior en SaddleHyde™ negro suave, impermeable y resistente para una estética atractiva y un confort superior
- Respaldo de pasajero/fundas de baúl a juego para completar el look personalizado
- Nº ART. 0810-0145 y 0810-0144 para la GL1800 incluyen un exclusivo canal ergonómico para reducir la presión y un apoyo lumbar de aire regulable y ajuste en altura y longitudinal para adaptar la posición de asiento a la altura del conductor

HONDA

APLICACIONES	N.° ART.
SIN RESPALDO	
GL1200 Gold Wing 84-88	**0810-0355**
GL1800 Gold Wing 01-10	**0810-0145**

APLICACIONES	N.° ART.
CON RESPALDO	
GL1500 Gold Wing 88-00	**0810-0353**
GL1800 Gold Wing 01-10	**0810-0144**



0810-1705

GELCORE TECHNOLOGY HEATCORE TECHNOLOGY

ASIENTOS ROAD SOFA CALEFACTADOS

PARA GL1800 GOLD WING 01-10 CON PACK CONFORT OEM

- Ajuste de temperatura que se conecta fácilmente al sistema eléctrico de la motocicleta
- Elementos calefactables independientes para el conductor y el pasajero
- Ni los interruptores ni cableado alteran el diseño ni el funcionamiento de los asientos
- Los asientos Road Sofa son los asientos tecnológicamente más avanzados jamás creados con el fin de proporcionar un confort excepcional y un estilo de vanguardia
- Diseño de dos niveles para separar el apoyo lumbar de la zona de asiento delantera para proporcionar distintos niveles de compresión y así reducir la presión sobre el coxis y la cadera
- GelCore™ en las zonas delantera y trasera para aumentar el confort del conductor y el pasajero
- Respaldo del conductor opcionalmente con cámara de aire ajustable, regulable en altura y longitudinalmente, además de desmontable
- Exterior en SaddleHyde™ negro suave, impermeable y resistente para una estética atractiva y un confort superior
- Incluye funda para almohadilla de baúl y almohadilla de respaldo con elemento calefactable integrado a juego

DESCRIPCIÓN	N.° ART.
Sin respaldo	**0810-1704**

DESCRIPCIÓN	N.° ART.
Con respaldo	**0810-1705**

Todos los nºs de artículo en **MAGENTA** son nuevos para 2021



SADDLEMEN
PERFORMANCE OUTFITTER





GELCORE TECHNOLOGY HEATCORE TECHNOLOGY

ASIENTOS ROAD SOFA PT

PARA HONDA GL1800 GOLD WING 18-20

- Apoyo lumbar alto y asiento de conductor ancho que proporcionan apoyo a la espalda y las piernas para un confort superior y punta perfilada que facilita apoyar de los pies en el suelo
- Refinado diseño de dos niveles que maximiza el confort durante largas distancias separando la superficie de asiento del apoyo lumbar para reducir la presión sobre el coxis y la espalda
- GelCore™ en las zonas delantera y trasera para reducir la presión sobre el coxis y aumentar la circulación y el confort del piloto y el pasajero
- Exterior genuinamente almohadillado para una estética y una experiencia lujosas
- Fabricado con inserciones de cuero perforadas e impermeables, SaddleHyde™ que no requiere mantenimiento
- Funda para lluvia a medida para proteger el asiento contra la lluvia y la suciedad incluida
- Respaldo de pasajero/almohadilla de baúl a juego (de venta por separado) para completar el look personalizado

DESCRIPCIÓN	N.° ART.
SIN CALEFACCIÓN	
Sin respaldo	**0810-2084**
Con respaldo	**0810-2086**

DESCRIPCIÓN	N.° ART.
CON CALEFACCIÓN	
Sin respaldo	**0810-2085**
Con respaldo	**0810-2087**

DESCRIPCIÓN	N.° ART.
ACCESORIOS	
Respaldo de pasajero/almohadilla baúl	**0822-0380**







GELCORE TECHNOLOGY HEATCORE TECHNOLOGY

ASIENTOS ROAD SOFA LS

- Apoyo lumbar alto y asiento de conductor ancho que proporcionan apoyo a la espalda y las piernas para un confort superior y punta perfilada que facilita apoyar de los pies en el suelo
- Refinado diseño de dos niveles que maximiza el confort durante largas distancias separando la superficie de asiento del apoyo lumbar para reducir la presión sobre el coxis y la espalda
- GelCore™ en las zonas delantera y trasera para reducir la presión sobre el coxis y aumentar la circulación y el confort del piloto y el pasajero
- Tapizado en cuero suave y ventilado para una estética y una experiencia lujosas
- Fabricado con inserciones de cuero perforadas e impermeables, SaddleHyde™ que no requiere mantenimiento
- Funda para lluvia a medida para proteger el asiento contra la lluvia y la suciedad incluida

DESCRIPCIÓN	N.° ART.
PARA HONDA GL1800 GOLD WING 1820	
SIN CALEFACCIÓN	
Sin respaldo	**0810-2080**
Con respaldo	**0810-2082**
CON CALEFACCIÓN	
Sin respaldo	**0810-2081**
Con respaldo	**0810-2083**

DESCRIPCIÓN	N.° ART.
PARA HONDA GL1800 GOLD WING 18-20 (CONT.)	
ACCESORIO	
Respaldo de pasajero/almohadilla baúl	**0822-0379**
PARA HONDA GOLD WING F6B 14-18	
CON CALEFACCIÓN	
Sin respaldo	**0810-2048**



ASIENTO TOURING CONFORTABLES

DISEÑO ASIENTO DOBLE

- Cómoda configuración Touring
- Cubierta SaddleHyde™ premium; base de espuma de poliuretano de alta densidad en una pieza
- Instalación fácil y rápida
- Sustitución del asiento existente usando el herraje original

APLICACIONES	N.° ART.
HONDA	
GL1000K Gold Wing 75-79	**BH148**

APLICACIONES	N.° ART.
HONDA (CONT.)	
GL1000 LTD Gold Wing 76	**BH148**

APLICACIONES	N.° ART.
HONDA (CONT.)	
VF1100C Magna 83-86	**BH125**


0810-0475


0810-0503


0810-0472

ASIENTOS DAYTRIPPER™

- La avanzada tecnología de confort de Mustang se ha incorporado a este asiento custom
- Base de asiento en fibra de vidrio de grado marino
- Elaboradas costuras en la funda de suave y duradera piel sintética

APLICACIONES	ANCHO DELANTE	ANCHO DETRÁS	N.° ART.
HONDA			
VT750C2 Spirit (cardan) solamente 07-15, Shadow Phantom VT750C2 (cardan) 10-20	30,5 cm (12")	20,5 cm (8")	**0810-0553**
VT1100 Shadow 97-08 (todos)	29 cm (11,5")	18 cm (7")	**0810-0475**
KAWASAKI			
VN900 Classic/Custom/Light Tourer 06-20	32 cm (12,5")	21,5 cm (8,5")	**0810-0503**
YAMAHA			
XVS950 Midnight Star/V-Star 09-17	32 cm (12,5")	20,5 cm (8")	**0810-0703**
XV1600 Wild Star/Road Star 99-04	32 cm (12,5")	20,5 cm (8")	**0810-0472**
XV1700 Road Star 04-15	32 cm (12,5")	20,5 cm (8")	**0810-0472**
XV1900 Raider 08-17	35,5 cm (14")	19 cm (7,5")	**0810-0557**


0810-1579


0810-1580

ASIENTOS FASTBACK TRIPPER™

- Estilo custom superestilizado
- Con un corte pronunciado que ofrece un buen apoyo lumbar al piloto
- Sección posterior afilada pero que aún así ofrece comodidad suficiente al acompañante
- Funda en vinilo expandido


0810-1595

APLICACIONES	ANCHO DELANTE	ANCHO DETRÁS	N.° ART.
HONDA			
GL1800 F6B Gold Wing 13-17 (estilo vintage)	43 cm (17")	35,5 cm (14")	**0810-1579**
(estilo con costuras a rayas)	43 cm (17")	35,5 cm (14")	**0810-1580**
YAMAHA			
XV950/Bolt/R 14-20	25,5 cm (10")	15 cm (6")	**0810-1595**

ASIENTO FASTBACK TRIPPER™

PARA BMW R NINET 14-19

- Ofrece un look aerodinámico y confort sin compromisos
- Con placa base en fibra de vidrio de grado marino, soportes en acero con pintura electrostática en polvo y protecciones de goma en poliuretano
- Con espuma de densidad media de Mustang para asegurar viajes placenteros y cómodos
- La parte trasera del asiento proporciona un almohadillado adecuado para acomodar al pasajero



DESCRIPCIÓN	N.° ART.
Asiento Fastback	**0810-1706**

Todos los nºs de artículo en **MAGENTA** son nuevos para 2021

ASIENTO DE UNA PIEZA TRIPPER FASTBACK™

PARA DUCATI SCRAMBLER 1100 18-19

- Zona de asiento del conductor contorneada que mantiene al conductor separado del depósito de gasolina para una experiencia de conducción más segura
- Incluye costuras detalladas con un diseño clásico a rallas y un panel antideslizante en la zona del acompañante
- Práctico espacio de almacenaje debajo del asiento para kits de herramientas



DESCRIPCIÓN	N.° ART.
Negro	0810-2134

ASIENTO DE UNA PIEZA TRIPPER FASTBACK™

PARA HONDA VT1300CX FURY 10-20

- Zona de asiento del conductor de 30,5 cm (12") de ancho conformada a mano que coloca al conductor más bajo en la motocicleta para un confort y un control superiores
- Sección del acompañante de 19 cm (7,5") y perfil bajo que mantiene el dinamismo de las líneas de la moto
- Costura de rombos triple en relieve 3D
- Sitúa al piloto un poco más bajo y algo más retrasado con respecto a los asientos de serie
- Duradera base de asiento en fibra de vidrio con amortiguación de vibraciones
- Funda de vinilo de primera calidad cosida a mano que ofrece la apariencia del cuero con la durabilidad necesaria para resistir el efecto adverso de los elementos



DESCRIPCIÓN	N.° ART.
Negro	0810-2147

ASIENTOS INDIVIDUALES DELANTEROS Y TRASEROS TRIPPER™

PARA HONDA REBEL 300/500 17-20

- Más espacio que el equipamiento de serie con 30,5 cm (12") de anchura para el conductor; 25 cm (10") de anchura para el acompañante
- Parte trasera contorneada con15 cm (6") de altura que ofrece un mejor apoyo a la espalda y evita que el conductor se deslice hacia atrás
- Base de asiento en fibra de vidrio de grado marino con amortiguación de poliuretano para absorber las vibraciones
- Funda de vinilo expandido de primera calidad cosida a mano
- Disponibles en color negro

0810-2145



0810-2146



DESCRIPCIÓN	N.° ART.
Asiento individual	0810-2145

DESCRIPCIÓN	N.° ART.
Asiento de pasajero	0810-2146

ASIENTOS INDIVIDUALES DELANTEROS Y TRASEROS TRIPPER™

PARA HONDA VT1300CX FURY 10-20

- Asientos que difuminan la separación entre un asiento tipo touring y un asiento deportivo de perfil bajo
- Diseño bajo para un look muy depurado con confort para largas distancias
- Asiento tipo bucket de 30,5 cm (12") de ancho y contorneado para una postura ideal y buen apoyo para la espalda; evita que el conductor se deslice hacia atrás
- Asiento de pasajero de 21,5 cm (8,5") de ancho a juego
- Duradera base de asiento en fibra de vidrio con amortiguación de vibraciones
- Funda de vinilo de primera calidad cosida a mano que ofrece la apariencia del cuero con la durabilidad necesaria para resistir el efecto adverso de los elementos
- Disponibles en color negro

0810-2148



0810-2149



DESCRIPCIÓN	N.° ART.
Asiento individual	0810-2148

DESCRIPCIÓN	N.° ART.
Asiento de pasajero	0810-2149

0810-0416



Mustang

0810-0493



0810-0507



0810-0568



0810-0675



0810-0676



ASIENTOS WIDE TOURING CON RESPALDO PARA PILOTO

- Bucket de asiento delantero profundo; ángulos del asiento del pasajero orientados hacia delante para proporcionar apoyo a la espalda del conductor
- Funda de vinilo expandido de primera calidad
- Flancos de apoyo en acero integrados en el asiento del pasajero
- Modelo con tachuelas presenta una faldilla con medallones, tachuelas y una trenza que se extiende por debajo del borde del asiento
- El modelo Vintage ofrece una estética refinada sin tachuelas ni medallones
- Medidas de almohadilla para respaldo de conductor (desmontable): 18 cm Al x 30,5 cm An x 38 mm Pr (7" x 12" x 1,5")
- Respaldo completamente abatible hacia delante para facilitar subirse a la moto
- El ángulo de inclinación del respaldo puede ajustarse a la posición ideal del piloto
- El respaldo puede adelantarse o retrasarse hasta 50,8 mm (2") cómodamente mientras permaneces sentado por medio de una perilla especial
- Respaldo con 4 alturas diferentes fácilmente ajustables

APLICACIONES	ANCHO DELANTE	ANCHO DETRÁS	CON TACHUELAS	VINTAGE
HONDA				
VT750C2 Shadow (EU:RC44)/ACE 97-03	45,5 cm (18")	33 cm (13")	-	**0810-0496**
VT750CS Shadow/Aero (EU:RC50) 04-19	43 cm (17")	32 cm (12,5")	-	**0810-0436**
VT750C2 Spirit (cardan) 07-15, Shadow Phantom VT750C2 (cardan) 10-20	38 cm (15")	30,5 cm (12")	-	**0810-0564**
VT1100C/C2 Shadow (todos excepto C3 Aero) 87-08	38 cm (15")	30,5 cm (12")	**0810-0415**	**0810-0416**
VTX1300C 04-09	43 cm (17")	32 cm (12,5")	**0810-0675**	**0810-0676**
VTX1300 (todos excepto C) 02-09	43 cm (17")	32 cm (12,5")	-	**0810-0428**
GL1500 F6C Valkyrie 97-03	43 cm (17")	35,5 cm (14")	**0810-0493**	**0810-0494**
VTX1800 (todos excepto C = EU:SC46) 02-08	42 cm (16,5")	32 cm (12,5")	**0810-0502**	**0810-0497**
KAWASAKI				
VN900 Classic/Custom/Light Tourer 06-20	40,5 cm (16")	33 cm (13")	**0810-0507**	**0810-0506**
VN1600 Classic/Nomad/Tourer 03-08	40,5 cm (16")	33 cm (13")	-	**0810-0430**
VN1700 Classic Tourer/Nomad/Voyager 09-20	42 cm (16,5")	32 cm (12,5")	-	**0810-0854**
VN1700 Voyager Custom/Vaquero 11-19	42 cm (16,5")	33 cm (13")	-	**0810-1321**
Respaldo de pasajero	-	-	-	**0822-0171**
YAMAHA				
XVS1100 Drag Star/V-Star Custom 99-11	43 cm (17")	32 cm (12,5")	-	**0810-0412**
XVS1300 Midnight Star/V-Star 07-17	43 cm (17")	30,5 cm (12")	**0810-0538**	**0810-0539**
XVS1300 Custom/Stryker 11-17	42 cm (16,5")	28 cm (11")	-	**0810-1048**
XV1600 Wild Star/Road Star 99-15	43 cm (17")	33 cm (13")	**0810-0407**	**0810-0408**
XV1900 Raider 08-17	42 cm (16,5")	28 cm (11")	-	**0810-0568**

Todos los nºs de artículo en MAGENTA son nuevos para 2021



DS-900505



0810-0670



0810-0671



0810-0490



0810-0508



0810-0505



0810-1701

ASIENTOS WIDE TOURING

- Bucket de asiento delantero profundo; ángulos del asiento del pasajero orientados hacia delante para proporcionar apoyo a la espalda del conductor
- Funda de vinilo expandido de primera calidad
- Flancos de apoyo en acero integrados en el asiento del pasajero
- Diseños de una o dos piezas
- El modelo con tachuelas incluye un faldón con tachuelas y medallones y una trenza que se extiende por debajo del borde del asiento
- El modelo Vintage no incluye tachuelas ni medallones para ofrecer una estética depurada

APLICACIONES	ANCHO DELANTE	ANCHO DETRÁS	CON TACHUELAS	VINTAGE
HONDA				
VT750 Aero 04-20	43 cm (17")	32 cm (12,5")	**0810-0405**	**0810-0406**
VT750C2 Spirit 07-15 y Phantom 10-18	43 cm (17")	32 cm (12,5")	-	**0810-0552**
VT750C2 Black Spirit/Phantom/Spirit (RC53) 07-15	43 cm (17")	32 cm (12,5")	**0810-0280**	**0810-0552**
VT1100C Shadow (todos excepto C3 Aero) 87-08	38 cm (15")	30,5 cm (12")	**DS-900505**	**0810-0282**
VTX1300C 02-09	43 cm (17")	32 cm (12,5")	**0810-0670**	**0810-0671**
VTX1300 (todos excepto C) 02-09	43 cm (17")	32 cm (12,5")	**0810-0287**	-
VT1300 (todos excepto CX/Fury) 10-17	45,5 cm (18")	30,5 cm (12")	**0810-1039**	**0810-1040**
VTX1800 (todos excepto C = EU:SC46) 01-08	40,5 cm (16")	32 cm (12,5")	-	**0810-0490**
KAWASAKI				
VN800A Vulcan/B Classic (asiento una pieza) 95-06	38 cm (15")	28 cm (11")	-	**0810-0398**
VN900 Classic/Custom/Light Tourer 06-20	40,5 cm (16")	32 cm (12,5")	**0810-0508**	**0810-0505**
VN1700 Classic Tourer/Nomad/Voyager 09-20	42 cm (16,5")	32 cm (12,5")	-	**0810-0844**
VN1700 Voyager Custom/Vaquero 11-19	42 cm (16,5")	33 cm (13")	-	**0810-1319**
SUZUKI				
C50/C50T Boulevard 09-16	40,5 cm (16")	30,5 cm (12")	**0810-1701**	-
VL800C Intruder/Volusia/C50 Boulevard 01-08	40,5 cm (16")	30,5 cm (12")	-	**0810-0288**

ASIENTOS WIDE TOURING continúa en la página siguiente.

ASIENTOS WIDE TOURING (CONT.)


0810-1425


0810-0492


0810-1046

APLICACIONES	ANCHO DELANTE	ANCHO DETRÁS	CON TACHUELAS	VINTAGE
TRIUMPH				
1600 Thunderbird 09-14	38 cm (15")	28 cm (11")	-	**0810-1425**
1700 Thunderbird/Commander/Storm 13-14	38 cm (15")	28 cm (11")	-	**0810-1425**
VICTORY				
Kingpin/Vegas/Vegas 8-Ball 03-16	39,5 cm (15,5")	30,5 cm (12")	-	**0810-0492**
YAMAHA				
XVS650 Drag Star/V-Star Custom 98-14	40,5 cm (16")	32 cm (12,5")	-	**0810-0283**
XVS650 Drag Star Classic/V-Star Classic 98-14	40,5 cm (16")	32 cm (12,5")	-	**0810-0283**
XVS950 Midnight Star/V-Star 09-15	40,5 cm (16")	30,5 cm (12")	**0810-0701**	**0810-0702**
XVS1100 Drag Star/V-Star Custom 99-11	43 cm (17")	32 cm (12,5")	-	**0810-0284**
XVS1100 Drag Star Classic/V-Star Classic 99-11	43 cm (17")	32 cm (12,5")	**DS900752**	**0810-0280**
XVS1300 Midnight Star/V-Star 07-16	43 cm (17")	30,5 cm (12")	-	**0810-0537**
XVS1300 Custom/Stryker 11-17	42 cm (16,5")	28 cm (11")	-	**0810-1046**
XV1600 Wild Star/Road Star 99-03	43 cm (17")	33 cm (13")	-	**0810-0385**
XV1700 Road Star 04-15	43 cm (17")	33 cm (13")	-	**0810-0385**
XV1900 Raider 08-17	42 cm (16,5")	28 cm (11")	-	**0810-0556**


0810-0938
0810-0937


0810-0402
0810-0401

ASIENTOS INDIVIDUALES DELANTEROS Y TRASEROS TOURING ANCHOS

- Asientos delanteros y traseros tipo vintage; disponibles por separado
- Confortable asiento delantero que acomoda al conductor en una posición de pilotaje ideal
- Asiento individual en versiones con o sin respaldo
- Medidas de almohadilla para respaldo de conductor (desmontable): 18 cm Al x 30,5 cm An x 38 mm Pr (7" x 12" x 1,5")
- Respaldo completamente abatible hacia delante para facilitar subirse a la moto
- El respaldo cuenta con una perilla redondeada para ajustarlo hacia delante o hacia atrás hasta 50,8 mm (2")
- Respaldo con 4 alturas diferentes fácilmente ajustables
- El asiento trasero se adelanta para ofrecer mayor apoyo lumbar al conductor
- Asiento trasero con exclusivos flancos de apoyo en acero internos de Mustang para mantener la espuma moldeada del asiento bien encajada
- Asientos traseros para Honda Fury disponibles con soporte receptor para respaldo (respaldo de venta por separado); anclaje de respaldo retrasado 50,8 mm (2") para proporcionar más espacio

APLICACIONES	DESCRIPCIÓN	ANCHO	N.º ART
HONDA			
VT1300CX/Fury 10-20	Asiento de piloto	39,5 cm (15,5")	**0810-0937**
	Asiento de piloto con respaldo	39,5 cm (15,5")	**0810-0935**
	Asiento de pasajero	29 cm (11,5")	**0810-09381**
YAMAHA			
XV950/Bolt/R 13-20	Asiento de piloto	35,5 cm (14")	**0810-1589**
	Asiento de piloto con respaldo	35,5 cm (14")	**0810-1590**
	Asiento de pasajero	25,5 cm (10")	**0810-1593**
	Asiento de pasajero con receso para respaldo de asiento de piloto	25,5 cm (10")	**0810-1594**
XV1900 Midnight Star/Roadliner/Stratoliner 06-15	Asiento de piloto	44,5 cm (17,5")	**0810-0401**
	Asiento de piloto con respaldo	44,5 cm (17,5")	**0810-0441**
	Asiento de pasajero	30,5 cm (12")	**0810-0402**
	Asiento de pasajero con receso para respaldo de asiento de piloto	30,5 cm (12")	**0810-0442**

[1] Incompatible con asiento individual OEM.

Todos los nºs de artículo en MAGENTA son nuevos para 2021


0810-0278

ASIENTOS SPORT TOURING

- Confortable asiento delantero que acomoda al conductor en una posición de pilotaje ideal
- Asiento para acompañante ultra-cómodo que utiliza los exclusivos flancos de apoyo en acero de Mustang
- Funda de vinilo expandido de primera calidad
- La parte delantera del asiento trasero está especialmente prolongada para ofrecer más apoyo a la zona lumbar del piloto
- Disponibles en estilo vintage

APLICACIONES	ANCHO DELANTE	ANCHO DETRÁS	N.° ART.
HONDA			
VTX1300C 04-09	40,5 cm (16")	32 cm (12,5")	**0810-0278**
VTX1800/C (EU:SC46) 02-08	42 cm (16,5")	32 cm (12,5")	**0810-0285**
KAWASAKI			
VN1500/1600 Mean Streak 02-08	39,5 cm (15,5")	28 cm (11")	**0810-0281**
SUZUKI			
VZ1600 Marauder/M95 Boulevard 04-05	39,5 cm (15,5")	28 cm (11")	**0810-0281**


0810-1419


0810-1421

ASIENTOS TOURING WIDE VINTAGE

PARA VICTORY CROSS COUNTRY 10-17/ CORY NESS CROSS COUNTRY 11-15/ CROSS COUNTRY TOUR 12-17/CROSS ROADS 10, 12-15/ CROSS ROADS CUSTOM 11/HARD BALL 12-13/MAGNUM 15-17

- Funda en suave y duradera piel sintética
- Rebaja la posición del piloto 6 mm (1/4") comparado con el de serie
- Modelo con respaldo incluye un respaldo para conductor y un soporte receptor para un respaldo para pasajero opcional
- Respaldo totalmente ajustable y puede cambiarse entre piloto y acompañante
- Dimensiones del asiento: 39,5 cm (15,5") de anchura delante y 30,5 cm (12") de anchura detrás


0822-0198

DESCRIPCIÓN	N.° ART.
Touring ancho sin soportes receptores	**0810-1419**
Touring ancho con respaldo de conductor/ soporte receptor para respaldo de pasajero	**0810-1421**

DESCRIPCIÓN	N.° ART.
Respaldo intercambiable	**0822-0198**

ASIENTO TOURING DE UNA PIEZA CALEFACTADO CON RESPALDO PARA PILOTO

PARA VICTORY VISION 08-17

- Zonas de asiento de conductor y pasajero con zona de asiento ampliada
- Asiento de altura ligeramente más baja que facilita apoyar los pies en el suelo al parar
- Asiento calefactado tanto para piloto como para acompañante por medio de control dual de intensidad alta/baja
- Funda de vinilo expandido de primera calidad
- Flancos de apoyo en acero integrados en el asiento del pasajero
- Detalladas costuras decorativas
- Compatible con respaldo de baúl para pasajero de serie
- Incluido respaldo de piloto desmontable
- Asiento delantero 24 cm A (17,5"); asiento trasero 20,5 cm A (15,5")



DESCRIPCIÓN	N.° ART.
Asiento de 1 pieza calefactado con respaldo para piloto	**0810-1919**



ASIENTO TOURING CALEFACTADO CON RESPALDO PARA PILOTO Y RESPALDO PARA PASAJERO CALEFACTADO

PARA HONDA GOLD WING GL1800 TOUR CON BÁUL 18-20

- Su diseño de carcasa profunda proporciona al piloto la sensación de estar sentado más encima de la motocicleta para un mayor control y confort
- Con cubierta de vinilo cosida a mano
- Costura de detallista patrón, que contrasta con el panel antideslizante
- Completamente equipado con una resistencia calefactora y un receptor integrado para el respaldo para piloto a juego ajustable incluido
- La resistencia calefactora se controla mediante los mandos de la motocicleta
- El respaldo del pasajero a juego desplaza la parte superior de la espalda ligeramente hacia delante para una mejor postura, además de contar con reposabrazos ampliados para mayor confort
- El respaldo del pasajero tiene un acolchado extra y es más amplio que el de serie para mayor comodidad

NOTA: No compatible con los modelos Gold Wing con ralentí apagado. El circuito del cableado requiere que tanto el asiento como el respaldo del pasajero se instalen juntos.



DESCRIPCIÓN	N.° ART.
Asiento de piloto con respaldo	0810-2170

DESCRIPCIÓN	N.° ART.
Respaldo de pasajero	0822-0415

ASIENTO TOURING

PARA HONDA GL1800 GOLD WING 01-17

- Retrasa la posición del conductor 25 mm (1") y reduce la altura de asiento 25 mm (1") en comparación con los de serie
- La punta es más estrecha que la de serie para permitir un apoyo seguro de los pies en el suelo
- Asiento de pasajero tipo bucket para evitar que el pasajero pueda deslizarse hacia delante
- Ancho delantero 45,4 cm (18"); ancho trasero 48 cm (18,5")



DESCRIPCIÓN	N.° ART.
Asiento Touring	0810-1422







ASIENTOS TOURING DE 1 PIEZA

- Funda de vinilo premium
- Base de asiento en fibra de vidrio de grado marino
- Espuma de asiento exclusiva especialmente moldeada para ofrecer un confort máximo a conductor y a pasajero durante largos recorridos en moto
- Respaldos para conductor y respaldo para pasajero montado en baúl a juego con el modelo RT disponibles por separado

APLICACIONES	DESCRIPCIÓN	N.° ART.
CAN-AM		
Spyder RT 10-20	Asiento Touring de una pieza: ancho delante 42 cm, ancho detrás 44,5 cm (16,5"/17,5")	0810-1868
	Respaldo de acompañante montado en baúl	0822-0263
Spyder F3 15-20	Asiento Touring de una pieza: ancho delante 45,5 cm, ancho detrás 40,5 cm (18"/16")	0810-1877

Todos los nos de artículo en MAGENTA son nuevos para 2021



ASIENTO DE PILOTO Y PASAJERO TOURING

PARA BMW R nineT 14-20

- Estética clásica y pura con un confort sin compromisos
- Con placa base en fibra de vidrio de grado marino, soportes en acero con pintura electrostática en polvo y protecciones de goma en poliuretano
- Con espuma de densidad media de Mustang para asegurar viajes placenteros y cómodos
- Asiento de pasajero a juego disponible por separado

DESCRIPCIÓN	N.° ART.
Asiento de piloto; 30,5 cm A (12")	0810-1707

DESCRIPCIÓN	N.° ART.
Asiento de pasajero; 19 cm A (7,5")	0810-1708



ASIENTOS DE DOS PIEZAS

PARA TRIUMPH SPEEDMASTER Y AMERICA 02-15

- Cómodo asiento de dos piezas
- Asiento individual de 37 cm (14,5") de ancho que retrasa ligeramente al piloto; el asiento de acompañante de 28 cm (11") de ancho está especialmente diseñado con un ángulo de asiento óptimo para trayectos largos
- Modelo Vintage con un look limpio y elegante

DESCRIPCIÓN	N.° ART.
Vintage	0810-1662



ASIENTO DE DOS PIEZAS CON RESPALDO PARA PILOTO

PARA TRIUMPH SPEEDMASTER Y AMERICA 02-15

- Cómodo asiento de dos piezas con respaldo para piloto
- Asiento individual de 37 cm (14,5") de ancho que retrasa ligeramente al piloto; el asiento de acompañante de 28 cm (11") de ancho está especialmente diseñado con un ángulo de asiento óptimo para trayectos largos
- Modelo Vintage con un look limpio y elegante

DESCRIPCIÓN	N.° ART.
Vintage	0810-1664

ESCAPES
BOLSAS & EQUIPAJE
FUNDAS & SEGURIDAD
ACCESORIOS GENERALES
PARABRISAS
CARENADOS & CARROCERÍA
ASIENTOS & RESPALDOS
MANILLARES & MANDOS MANUALES
ESTRIBERAS & MANDOS DE PIE
ILUMINACIÓN
ELÉCTRICO & INSTRUMENTACIÓN
CORONAS & PIÑONES
CADENAS & CORREAS TRANSMISIÓN
RUEDAS & ACCESORIOS
FRENOS
SUSPENSIÓN
MOTOR
ALIMENTACIÓN DE MOTOR
AUDIO/VIDEO & SOPORTES
ACCESORIOS PARA PILOTO
TORNILLERÍA & ARTÍCULOS PROMOCIONALES
ÍNDICE

ASIENTO DE UNA PIEZA RETRO

PARA DUCATI SCRAMBLER 15-20

- Mantenga el look retro pero con el confort del siglo XXI
- Posiciona su cuerpo para la mejor postura a la vez que le distancia del depósito y le "asienta" firmemente en la motocicleta
- Acolchado clásico de rayas y costuras detalladas
- El diseño de la base de asiento y la espuma exclusiva proporcionan un confort moderno y de última generación
- Asiento delantero 24 cm An (9,5"); asiento trasero 20,5 cm An (8")



DESCRIPCIÓN	N.° ART.
Asiento de una pieza	0810-1870



ASIENTOS DE UNA PIEZA PLISADOS

PARA TRIUMPH BONNEVILLE, BONNEVILLE T100, THRUXTON, SCRAMBLER 01-18

- Cómodos a la vez que mantienen el estilo del asiento original
- Ancho delantero 32 cm (12,5"); ancho trasero 23 cm (9")
- Disponibles en estilo clásico

APLICACIONES	N.° ART.
TRIUMPH	
800 Bonneville (todos)/Scrambler/Thruxton 01-06	0810-1536

APLICACIONES	N.° ART.
TRIUMPH (CONT.)	
865 Bonneville (todos)/Scrambler/Thruxton 04-15	0810-1536



KIT DE MUELLE ASIENTO INDIVIDUAL

PARA YAMAHA 950 BOLT 13-19

- Mide 23 cm de ancho (9")
- Kit de muelle de asiento individual con muelles negros de 51 mm (2") y una tapa de bastidor en acero macizo de primera calidad disponible por separado



DESCRIPCIÓN	N.° ART.
Kit de muelle asiento individual	0820-0069

Todos los nºs de artículo en MAGENTA son nuevos para 2021

C·RACER

KIT FLAT TRACK WRENCHMONKEES POR C-RACER

- Kit de Flat Track universal en colaboración con Wrenchmonkees
- Compuesto por 7 piezas
- Carenado de asiento y base tapizada con dos puntos de fijación
- Incluye dos paneles portanúmero y protectores de horquilla
- En plástico ABS



DESCRIPCIÓN	N.° ART.
Kit de asiento universal Flat TrackWrenchmonkees	0521-1692

0810-1935



0810-2102



0810-1939



0810-2107



0810-1941



0810-2111



0810-1934



0810-1936



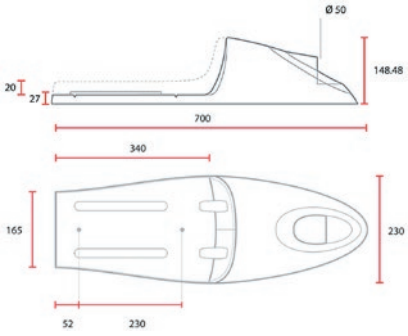

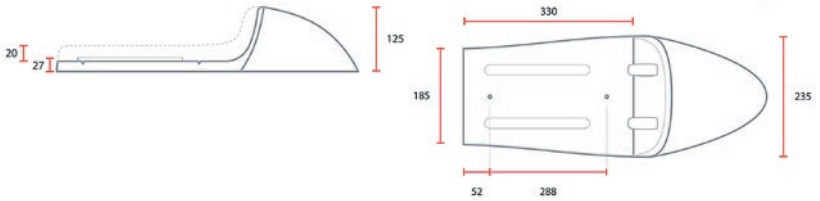

0810-1937



0810-1938



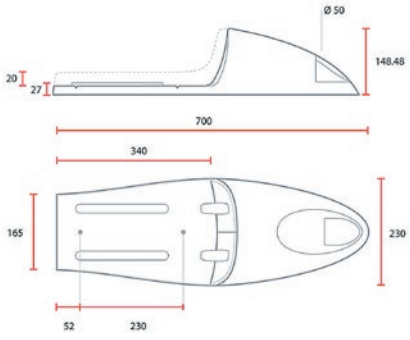

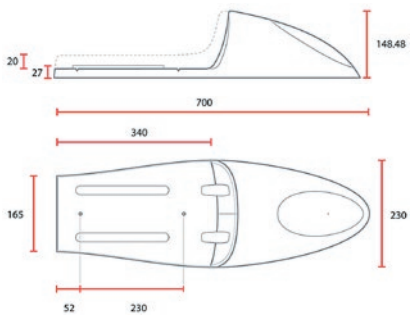

ASIENTOS CAFÈ RACER

CLÁSICOS

- Carenado de asiento de una, dos o tres piezas y base tapizada con dos, tres o cuatro puntos de anclaje para una instalación sencilla
- Si desea construir una Cafè Racer clásica este es el diseño que necesita: El más popular con muchas aplicaciones
- Funda de cuero sintético

UNIVERSAL

ESTILO	N.° ART.
ASIENTO UNA PIEZA, CUATRO PUNTOS DE ANCLAJE	
FC Classic, negro	0810-1935
FC Classic, marrón	0810-2103
FC Classic, negro	0810-2102
FL Classic, marrón	0810-1939
Cafe Racer/Flat, negro	0810-2106
FL Classic, marrón oscuro	0810-2107

ESTILO	N.° ART.
ASIENTO UNA PIEZA, CUATRO PUNTOS DE ANCLAJE (CONT.)	
FT Classic, marrón	0810-1941
FT Classic, negro	0810-2110
FT Classic, marrón oscuro	0810-2111
ASIENTO DE DOS PIEZAS, DOS PUNTOS DE ANCLAJE	
C Classic, marrón	0810-1934

ESTILO	N.° ART.
ASIENTO DE DOS PIEZAS, DOS PUNTOS DE ANCLAJE (CONT.)	
Classic C, negro	0810-2100
Classic C, marrón oscuro	0810-2101
Long Classic A, marrón	0810-1936
Long Classic B, negro	0810-1937
Long Classic C, negro	0810-1938

ASIENTOS CAFE RACER continúa en la página siguiente.

ESCAPES
BOLSAS & EQUIPAJE
FUNDAS & SEGURIDAD
ACCESORIOS GENERALES
PARABRISAS
CARENADOS & CARROCERÍA
ASIENTOS & RESPALDOS
MANILLARES & MANDOS MANUALES
ESTRIBERAS & MANDOS DE PIE
ILUMINACIÓN
ELÉCTRICO & INSTRUMENTACIÓN
CORONAS & PIÑONES
CADENAS & CORREAS TRANSMISIÓN
RUEDAS & ACCESORIOS
FRENOS
SUSPENSIÓN
MOTOR
ALIMENTACIÓN DE MOTOR
AUDIO/VIDEO & SOPORTES
ACCESORIOS PARA PILOTO
TORNILLERÍA & ARTÍCULOS PROMOCIONALES
ÍNDICE

C·RACER

ASIENTOS CAFÈ RACER (CONT.)

0810-1940



0810-2109



0810-2007



0810-2112



0810-2008

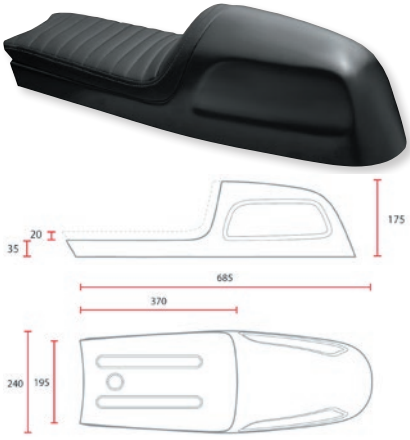

0810-2011



0810-2014



UNIVERSAL (CONT.)

ESTILO	N.° ART.
ASIENTO DE DOS PIEZAS, DOS PUNTOS DE ANCLAJE (CONT.)	
T Classic, negro	**0810-1940**
T Classic, marrón	**0810-2109**
Future Classic, negro	**0810-2007**

ESTILO	N.° ART.
ASIENTO DE DOS PIEZAS, DOS PUNTOS DE ANCLAJE (CONT.)	
Late Classic, negro	**0810-2014**
Universal Classic	**0810-2108**
ASIENTO DE DOS PIEZAS, TRES PUNTOS DE ANCLAJE	
V Classic, negro	**0810-2008**

ESTILO	N.° ART.
ASIENTO DE DOS PIEZAS, TRES PUNTOS DE ANCLAJE (CONT.)	
Asiento universal doble Café Racer	**0810-2112**
ASIENTO DE TRES PIEZAS, DOS PUNTOS DE ANCLAJE	
Neo Classic, negro	**0810-2011**

0810-2005



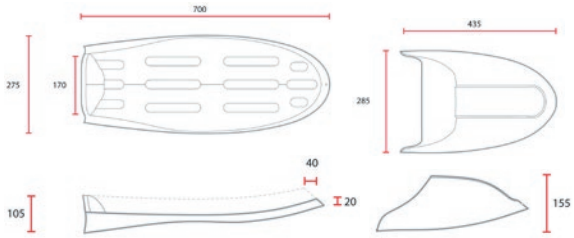

0810-2006



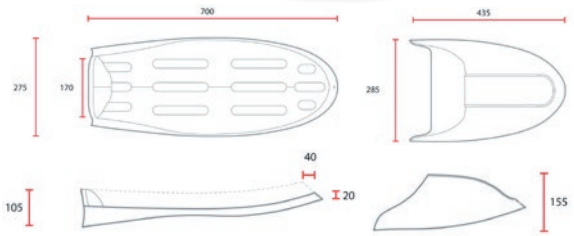

PARA BMW R75/85/100

DESCRIPCIÓN	N.° ART.
ASIENTO DE TRES PIEZAS, 3 PUNTOS DE ANCLAJE	
Cafe Racer, marrón	**0810-2005**

DESCRIPCIÓN	N.° ART.
ASIENTO DE TRES PIEZAS, 3 PUNTOS DE ANCLAJE (CONT.)	
Cafe Racer, negro	**0810-2006**



PARA ROYAL ENFIELD 650 INTERCEPTOR 17-20

DESCRIPCIÓN	N.° ART.
ASIENTOS DE DOS PIEZAS	
Asiento Cafe Racer con luz de freno	**0810-2240**

Todos los nºs de artículo en **MAGENTA** son nuevos para 2021

C·RACER

0810-2125

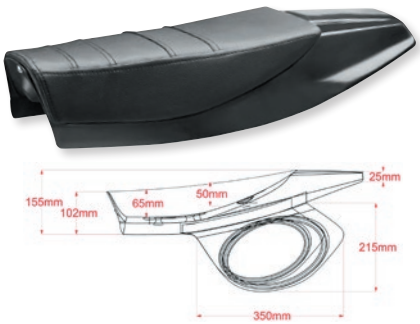

0810-2126



0810-2009

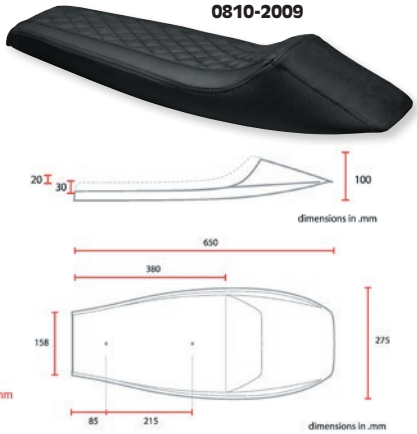

0810-2010

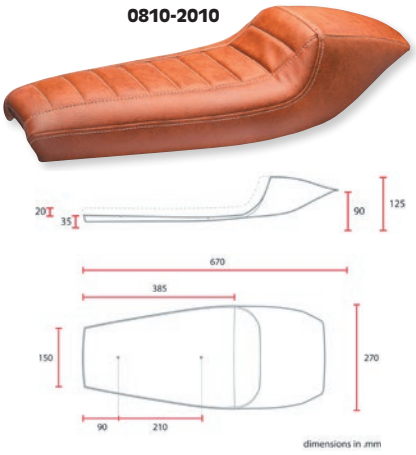

0810-1943

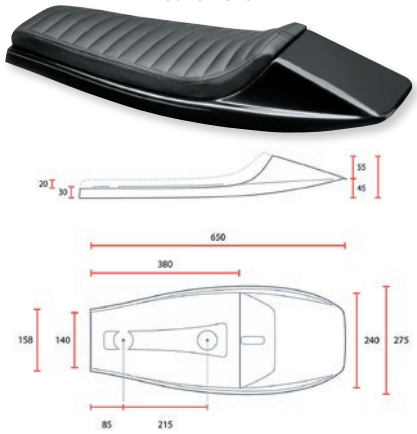

0810-1944



0810-2097

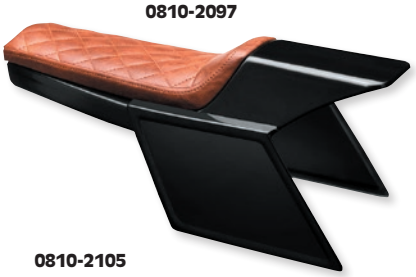

0810-2062



0810-2059



0810-2105



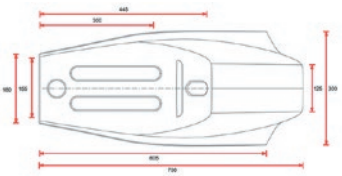

0810-2061



ASIENTOS FLAT TRACK

- Compuestos por dos piezas separadas, carenado de asiento y base tapizada con dos puntos de anclaje (tuercas embutidas de acero M6) para una instalación sencilla
- No solo para motos Flat Track clásicas, estos asientos también se puede usar fácilmente en muchas creaciones custom

PARA YAMAHA XSR-700 16-20

DESCRIPCIÓN	N.° ART.
Negro (alto)	0810-2125

DESCRIPCIÓN	N.° ART.
Negro (bajo)	0810-2126

COLOR	N.° ART.
ASIENTO UNA PIEZA, CUATRO PUNTOS DE ANCLAJE	
Flat Racer, negro	0810-2009
Tracer, marrón	0810-2010
FC Racer, negro	0810-2114
FC Racer, marrón oscuro	0810-2115
ASIENTO DE DOS PIEZAS, DOS PUNTOS DE ANCLAJE	
Flat Racer, negro	0810-1943
Flat Racer, marrón oscuro	0810-2113
Bol d'Or, negro	0810-1944
Bol d'Or, negro con paneles portanúmero	0810-2096

COLOR	N.° ART.
ASIENTO DE DOS PIEZAS, D OS PUNTOS DE ANCLAJE (CONT.)	
Bol d'Or, marrón con paneles portanúmero	0810-2097
ASIENTO DE DOS PIEZAS, TRES PUNTOS DE ANCLAJE	
Asiento universal Café Racer Flat Track, negro	0810-2104
Asiento universal Café Racer Flat Track, marrón	0810-2105

COLOR	N.° ART.
ASIENTO DE CUATRO PIEZAS, DOS PUNTOS DE ANCLAJE	
Flat Racer, marrón	0810-2062
Flat Racer, marrón con paneles portanúmero	0810-2059
Dirt Racer, marrón con paneles portanúmero	0810-2061

C·RACER



0810-1951

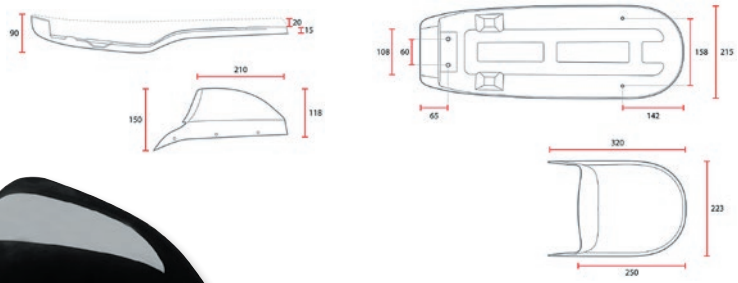



0810-1950

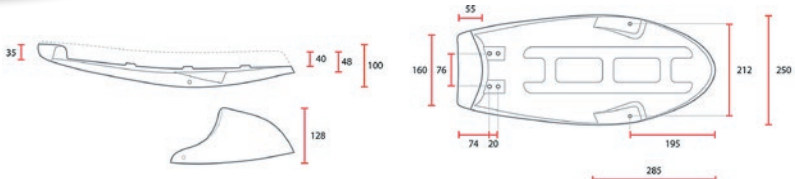

ASIENTOS PLANOS Y CON CARENADO

- Asiento de dos plazas a una
- Se compone de dos piezas, carenado de asiento independiente y base tapizada
- Tres puntos de anclaje (soporte de acero inoxidable) para una instalación sencilla
- Se puede usar en mucho proyectos custom gracias a la facilidad con la se puede modificar su estructura

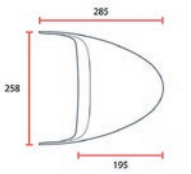

APLICACIONES	N.° ART.
HONDA	
CX500	**0810-1951**

APLICACIONES	N.° ART.
YAMAHA	
SR400/SR500 (modelos pre-inyección)	**0810-1950**



0810-1952

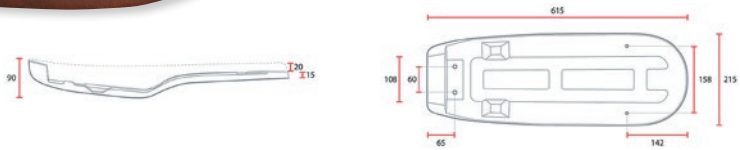



0810-1949

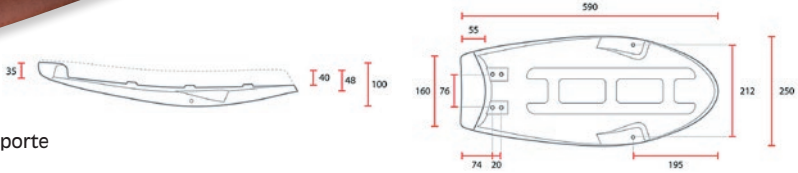

ASIENTOS PLANOS

- Asiento de dos plazas con tres puntos de anclaje (soporte de acero inoxidable) para una instalación sencilla
- Base de asiento de una pieza
- Se puede usar en mucho proyectos custom gracias a la facilidad con la se puede modificar su estructura

APLICACIONES	N.° ART.
HONDA	
CX500	**0810-1952**

APLICACIONES	N.° ART.
YAMAHA	
SR400/SR500 (modelos pre-inyección)	**0810-1949**

Todos los nºs de artículo en **MAGENTA** son nuevos para 2021

0810-2123



0810-2124



C·RACER

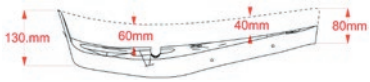

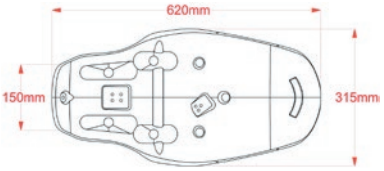

0810-2045



0810-2239



0810-1945





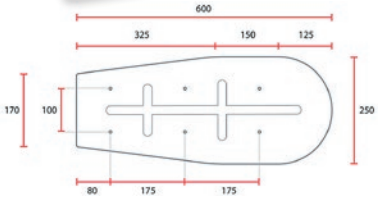

0810-1946





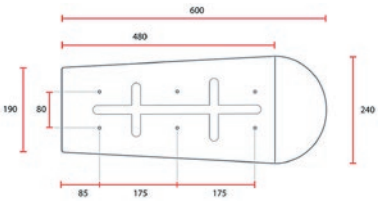

0810-1947





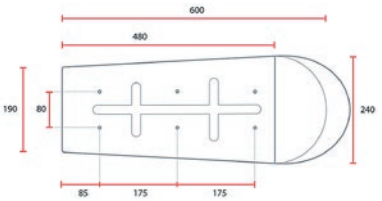

0810-2012





dimensions in .mm

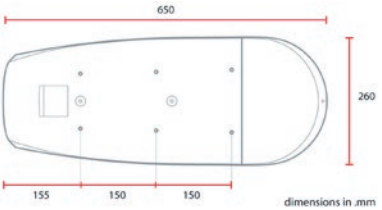

dimensions in .mm

0810-2013



0810-2099



ASIENTOS SCRAMBLER

- Base de asiento de una pieza con seis puntos de anclaje (tuercas embutidas de acero M6) para una instalación sencilla
- Asiento plano para customizar una motocicleta Scrambler/Tracker
- Sus dimensiones son compatibles con muchos bastidores de motos, con seis puntos de anclaje para una instalación sencilla

PARA YAMAHA XSR700 16-20

COLOR	N.° ART.
Marrón oscuro	0810-2123
Negro	0810-2124

PARA SUZUKI SV650 16-19

DESCRIPCIÓN	N.° ART.
Scrambler, marrón/negro	0810-2045
Scrambler, negro	0810-2046

PARA ROYAL ENFIELD 650 INTERCEPTOR 17-20

DESCRIPCIÓN	N.° ART.
Scrambler, marrón	0810-2239

DESCRIPCIÓN	N.° ART.
Scrambler, negro	0810-2245

UNIVERSAL

ESTILO	N.° ART.
Asiento Scrambler, negro	0810-1945
Scrambsaddle, marrón	0810-1946
Scrambcity, negro	0810-1947
Fat Scrambsaddle, negro	0810-2012

ESTILO	N.° ART.
Fat Scrambsaddle, marrón	0810-2013
Asiento universal Scrambler, negro	0810-2098
Asiento universal Scrambler, marrón oscuro	0810-2099

Todos los nºs de artículo en MAGENTA son nuevos para 2021

ESCAPES
BOLSAS & EQUIPAJE
FUNDAS & SEGURIDAD
ACCESORIOS GENERALES
PARABRISAS
CARENADOS & CARROCERÍA
ASIENTOS & RESPALDOS
MANILLARES & MANDOS MANUALES
ESTRIBERAS & MANDOS DE PIE
ILUMINACIÓN
ELÉCTRICO & INSTRUMENTACIÓN
CORONAS & PIÑONES
CADENAS & CORREAS TRANSMISIÓN
RUEDAS & ACCESORIOS
FRENOS
SUSPENSIÓN
MOTOR
ALIMENTACIÓN DE MOTOR
AUDIO/VIDEO & SOPORTES
ACCESORIOS PARA PILOTO
TORNILLERÍA & ARTÍCULOS PROMOCIONALES
ÍNDICE

C·RACER



0810-1942



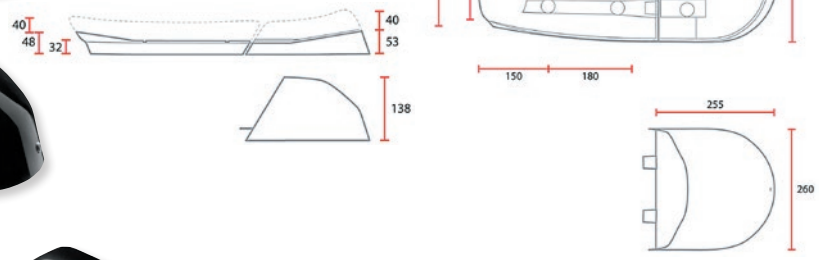



0810-2116



0810-2117

MULTIASIENTOS

- Asiento de dos personalidades que transforma su motocicleta de una motocicleta con una asiento de solo una plaza con carenado a una de dos plazas
- Compuesto por cuatro piezas separadas, base de asiento, carenado y 2 bases tapizadas con seis puntos de anclaje (tuercas embutidas de acero M6) para una instalación sencilla
- Posiblemente la solución más práctica para su motocicleta de fabricación custom
- Disponible en marrón, marrón oscuro y negro

DESCRIPCIÓN	N.° ART.
Marrón	0810-1942

DESCRIPCIÓN	N.° ART.
Negro	0810-2116

DESCRIPCIÓN	N.° ART.
Marrón oscuro	0810-2117

0810-1979



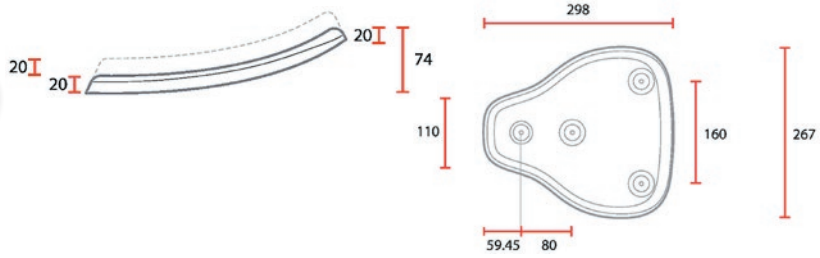

0810-1977



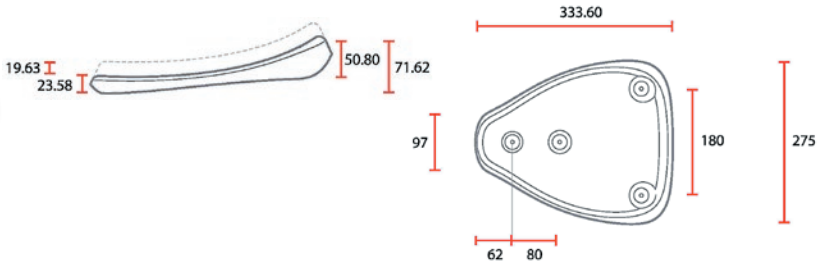

0810-1976



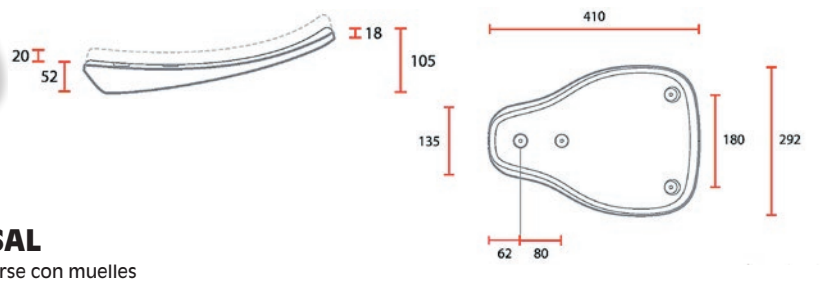

ASIENTO INDIVIDUAL UNIVERSAL

- Se compone de 2 piezas separadas, puede montarse con muelles (incluye 2 muelles y soporte de montaje) o directamente en el bastidor
- Asiento individual de muelles con kit de anclaje para su creación estilo Bobber
- Espuma de asiento de 20 mm de grosor

COLOR	N.° ART.
Marrón, S	0810-1979
Marrón, M	0810-1977

COLOR	N.° ART.
Marrón, L	0810-1975
Negro, S	0810-1980

COLOR	N.° ART.
Negro, L	0810-1976

Todos los nºs de artículo en MAGENTA son nuevos para 2021

ROLAND SANDS DESIGN



0810-1852



0810-1884

ASIENTOS CAFÈ RACER

PARA BMW R nineT 14-20

- Combinan las líneas sencillas de la sección trasera de una Cafè Racer con el depósito y los tubos de bastidor de la moto para un look estilizado
- Zona de asiento profunda y cómoda
- Asiento Check It con perforaciones en patrón cuadrado, disponibles en material adherente Traction y cuero marrón como opción
- Instalación con tornillos

DESCRIPCIÓN	N.° ART.
Check It	0810-1852

DESCRIPCIÓN	N.° ART.
Cuero marrón	0810-1884



0810-1640



0810-1641

ASIENTO FLATOUT ENZO

PARA BMW R nineT 14-20

- Instalación directa
- Espuma de poliuretano de densidad controlada
- Base de asiento en fibra de vidrio de grado marino
- Logotipo RSD metálico

DESCRIPCIÓN	N.° ART.
Negro	0810-1640

DESCRIPCIÓN	N.° ART.
Marrón	0810-1641



0806-0083



0806-0084





0806-0093



0806-0082

ASIENTOS INDIVIDUALES "SOLO 2"

- Base de acero estampado de 3 mm (1/8") de grosor con tornillos de anclaje soldados en la punta y la parte trasera para el montaje de muelles y bisagra
- Rebordes estampados en la base aumentan la rigidez y proporcionan un look clásico estilizado con un acabado galvanizado en negro mate
- Fundas cosidas a mano, vinilo negro de gran resistencia
- Espuma de poliuretano moldeado, aprox. 25 mm (1") de grosor
- En comparación con el asiento Solo original, el Solo 2 es más corto con 51 cm (2") de más elevación en la parte trasera para crear una zona de asiento más profunda y mejorar la fluidez de las líneas en motos con tubos de bastidor muy verticales
- También hay disponibles asientos sin fundas para personalizar el asiento según las preferencias personales
- Medidas: 33 cm L x 29 cm An (13" x 11,5")

DESCRIPCIÓN	N.° ART.
Rayas	0806-0083
Lisa	0806-0093

DESCRIPCIÓN	N.° ART.
Rombo	0806-0084
Sin funda	0806-0082



0806-0065



0806-0066



0806-0090



0806-0064

ASIENTOS INDIVIDUALES

- Base de acero estampado de calibre grueso que se eleva suavemente en la parte trasera para proporcionar más apoyo
- Rebordes estampados en la base aumentan la rigidez y proporcionan un look clásico estilizado con un acabado galvanizado en negro mate
- Fundas cosidas a mano, vinilo negro de gran resistencia
- Espuma de poliuretano moldeado, aprox. 25 mm (1") de grosor
- También hay disponibles asientos sin fundas para personalizar el asiento según las preferencias personales
- Tornillos de 18 cm (7") entre centros
- Medidas: 38 cm L x 29 cm An (15" x 11,5")

DESCRIPCIÓN	N.° ART.
Rayas	0806-0065
Lisa	0806-0090

DESCRIPCIÓN	N.° ART.
Rombo	0806-0066
Sin funda	0806-0064

Todos los nos de artículo en MAGENTA son nuevos para 2021



0806-0068





0806-0091



0806-0069



0806-0067





ASIENTOS SLIMLINE

- Mismas características y construcción que los asientos Solo con un contorno de perfil lateral más profundo para motos con tubos de bastidor muy verticales
- Base de acero estampado de calibre grueso que se eleva suavemente en la parte trasera para proporcionar más apoyo
- Rebordes estampados en la base aumentan la rigidez y proporcionan un look clásico estilizado con un acabado galvanizado en negro mate
- Fundas cosidas a mano, vinilo negro de gran resistencia
- Espuma de poliuretano moldeado, aprox. 25 mm (1") de grosor

DESCRIPCIÓN	N.° ART.
Rayas	0806-0068
Rombo	0806-0091

- También hay disponibles asientos sin fundas para personalizar el asiento según las preferencias personales
- Exclusivo sistema de tornillos de anclaje en la parte inferior de la base del asiento que permite alinear con precisión la ubicación de la bisagra y los dos muelles del asiento
- Medidas: 33 cm L x 25,5 cm An (13" x 10")

DESCRIPCIÓN	N.° ART.
Lisa	0806-0069
Sin funda	0806-0067



0806-0092



0806-0081



0806-0079

ASIENTOS THINLINE

- Base de acero estampado con nervios de refuerzo y acabado galvanizado
- Los tornillos de anclaje en la parte inferior de los asientos se deslizan en dos canales para ajustar su posición con precisión con respecto a las roscas de anclaje en el bastidor
- Espuma de poliuretano moldeada con cubiertas de vinilo cosidas a mano disponibles en diseños de rombos y liso

DESCRIPCIÓN	N.° ART.
Rombo	0806-0092
Lisa	0806-0081

- También hay disponibles asientos sin fundas para personalizar el asiento según las preferencias personales
- Medidas: 30 cm L x 24 cm An (11,75" x 9,5")

DESCRIPCIÓN	N.° ART.
Sin funda	0806-0079



0806-0075



0806-0076



0806-0077



0806-0078



ASIENTOS TRASEROS HARLOT

- Fabricados en vinilo de gran resistencia cosido a mano
- Panel de base en cuero grueso para una resistencia y durabilidad superiores
- Almohadillado de espuma de poliuretano moldeada
- Ojales de latón niquelados en las esquinas para una instalación sencilla
- Disponibles en cuatro estilos: rayas horizontales, rayas verticales, rombos y liso

DESCRIPCIÓN	N.° ART.
Rayas horizontales	0806-0075
Rayas verticales	0806-0076

- Dimensiones de la base 27,5 cm L x 13,5 cm A (10,75" x 5,25")
- Dimensiones de la almohadilla 20,5 cm L x 11 cm A x 38 mm H delante y 76 mm H detrás (8" x 4,25" x 1,5" delante y 3" detrás)
- Disponibles en color negro

DESCRIPCIÓN	N.° ART.
Rombo	0806-0077
Lisa	0806-0078

0810-1955



0810-1958



0810-1962



ASIENTOS SLAMMER™

- Diseño de banqueta delgado y perfil bajo
- Inserción de gel de grado médico para más confort
- Funda en vinilo de gran resistencia para durabilidad
- Diseño de costuras a rayas o con rombos
- Instalación rápida y sencilla
- Dimensiones: 71 cm L x 30,5 cm An (12" x 4")

APLICACIONES	DESCRIPCIÓN	N.° ART.
TRIUMPH		
Bonneville/T100 01-16, Bonneville Mag 09-16, Scrambler 900 EFI 09-16, Scrambler carb 06-08, Thruxton 900 EFI 09-16 y Thruxton 900 CARB 04-08	Negro	**0810-1955**
	Marrón	**0810-1958**
Bonneville T100 17-18, Bonneville T120 16-18, Street Twin 16-18, Street Scrambler 17-18	Negro	**0810-1960**
	Marrón	**0810-1961**
	Negro con rombos	**0810-1962**
	Marrón con rombos	**0810-1963**

TORNILLOS DE ASIENTO DE LIBERACIÓN RÁPIDA DE PERFIL BAJO

PARA TRIUMPH BONNEVILLE/T100 01-16, BONNEVILLE MAG 09-15, THRUXTON 900 04-16, SCRAMBLER 900 06-16



0820-0114



0820-0115

- Desmontaje de asientos sin herramientas
- Separación adicional para carenados de asiento de posventa
- Método de desmontaje alternativo con llave Allen de 5 mm
- Fabricado en aluminio 6061
- Acabado anodizado negro
- Se venden por pares

DESCRIPCIÓN	N.° ART.
Tornillos de asiento de perfil bajo	**0820-0114**

DESCRIPCIÓN	N.° ART.
Tornillos de asiento de perfil bajo cortos	**0820-01151**

[1] También compatible con Triumph Thunderbird 1600 09-16, Thunderbird Storm 11-15.

TORNILLOS DE ASIENTO DE LIBERACIÓN RÁPIDA

PARA TRIUMPH



0820-0084

- Para sustituir los tornillos Allen de serie difíciles de alcanzar
- Con orificio Allen de 6 mm
- Las tapas se mecanizan a partir de aluminio 6061
- Largo ampliado y moleteado para poder usarse sin herramientas

NOTA: No para usarse con carenado de asiento Thruxton.

DESCRIPCIÓN	N.° ART.
Negro	**0820-0084**

APLICACIONES
TRIUMPH
Bonneville T100 EFI 09-16
Bonneville T100 CARB 01-08
Bonneville 09-15

APLICACIONES
TRIUMPH (CONT.)
Scrambler 900 EFI 09-16
Scrambler CARB 06-08
Thruxton 900 CARB 04-08

Todos los nos de artículo en MAGENTA son nuevos para 2021











ASIENTO TOURING DE PERFIL BAJO CON OPCIÓN DE RESPALDO EZ GLIDE II™

- Con en cuero con reflectividad solar y laterales en vinilo de calidad automovilística (salvo indicación contraria); con tecnología patentada que reduce la temperatura de la superficie del asiento en hasta 14 °C (25 °F) refrigerándolo e incrementando su vida útil en comparación con los asientos de cuero o vinilo convencionales
- Espuma de poliuretano moldeada para una máxima comodidad con estilo
- Base de asiento de 5 mm ($^3/_{16}$") en ABS termoconformado para un ajuste perfecto y con parte inferior alfombrada con protecciones de goma para proteger la pintura
- El asiento rebajado optimiza la posición de conducción
- Los asientos pueden usarse con o sin respaldo para conductor
- Los asientos admiten los respaldos EZ Glide II™ opcionales, de venta por separado
- Todo el herraje de montaje necesario incluido

APLICACIONES	ESTILO	LARGO TOTAL	DELANTERO	TRASERA	N.° ART.
ASIENTOS					
Jackpot (incluye modelos Ness, no para modelos Vegas Jackpot 06-15)	Capitoné	73,5 cm (29")	34,5 cm L x 35,5 cm An (13$^1/_2$" L x 14" An)	30,5 cm L x 29 cm An (12" L x 11$^1/_2$" An)	**0810-1577**[1, 2, 3]
King Pin 04-12, Gunner 14-16, Vegas 03-17, 8-Ball 05-17, High Ball 12-17 (modelos Ness incl.)	Lisa	76 cm (30")	33 cm L x 38,5 cm An (13" L x 15$^1/_4$" An)	33 cm L x 30,5 cm An (13" L x 12" An)	**0810-1605**
	Costura cruzada	76 cm (30")	33 cm L x 38,5 cm An (13" L x 15$^1/_4$" An)	33 cm L x 30,5 cm An (13" L x 12" An)	**0810-1606**
	Capitoné	76 cm (30")	33 cm L x 38,5 cm An (13" L x 15$^1/_4$" An)	33 cm L x 30,5 cm An (13" L x 12" An)	**0810-1607**[2, 3]
RESPALDOS OPCIONALES					
Respaldo grande liso "The Convertible" EZ Glide II™ (con bolsillo y funda para lluvia) (25,5 cm An x 19 cm H (10" x 7$^1/_2$"))	Lisa	-	-	-	**0822-0157**
Respaldo grande tipo capitoné EZ Glide II™ (con bolsillo, sin funda para lluvia) (25,5 cm An x 19 cm H (10" x 7$^1/_2$")	Capitoné	-	-	-	**0822-0189**[2, 3]

[1] No apto para respaldos OEM.
[2] No es cuero Solar Reflective.
[3] Espuma de densidad más ligera de 25 mm (1") para más confort.

DRAG Specialties seats

ASIENTOS TOURING DE PERFIL BAJO CON RESPALDO INCORPORADO

PARA HAMMER 05-17

SOLAR REFLECTIVE™

- Con en cuero con reflectividad solar y laterales en vinilo de calidad automovilística; con tecnología patentada que reduce la temperatura de la superficie del asiento en hasta 14 °C (25 °F) refrigerándolo e incrementando su vida útil en comparación con los asientos de cuero o vinilo convencionales
- Interior en flexible espuma de uretano para una máxima comodidad
- Respaldo pasajero incluido
- Base de asiento de 5 mm ($^3/_{16}$") en ABS termoconformado para un ajuste perfecto y con parte inferior alfombrada con protecciones de goma para proteger la pintura
- Al rebajarse el asiento, la posición de pilotaje se optimiza y se le aporta más estilo
- Sin opción de respaldo conductor
- Todo el herraje de montaje necesario incluido



ESTILO	N.° ART.
67,5 CM L TOTAL (33 CM L X 38 CM AN DELANTERO) (28 CM L X 33 CM AN TRASERO) (26$^1/_2$" L TOTAL (13" L X 15" AN DELANTERO) (11" L X 13" AN TRASERO))	
Costura rasa	**0810-1585**



0810-1540



0810-1542

ASIENTOS TOURING DE PERFIL BAJO PARA RESPALDO OEM DE VICTORY

SOLAR REFLECTIVE™

- Con en cuero con reflectividad solar y laterales en vinilo de calidad automovilística (salvo indicación contraria); con tecnología patentada que reduce la temperatura de la superficie del asiento en hasta 14 °C (25 °F) refrigerándolo e incrementando su vida útil en comparación con los asientos de cuero o vinilo convencionales
- Base de asiento de 5 mm ($^3/_{16}$") en ABS termoconformado para un ajuste perfecto y con parte inferior alfombrada con protecciones de goma para proteger la pintura
- Al rebajarse el asiento, la posición de pilotaje se optimiza y se le aporta más estilo
- Espuma de uretano flexible para una máxima comodidad
- Los asientos pueden usarse con o sin respaldo para conductor
- Puede usarse con respaldo OEM
- Los asientos no incluyen mecanismo de respaldo ni almohadilla
- Estos asientos están diseñados para ser usados con respaldo de piloto con montaje al bastidor y almohadilla de Victory
- Herraje de montaje incluido

APLICACIONES	DESCRIPCIÓN	N.° ART.
VICTORY		
88 CM L TOTAL X 30,5 CM L DELANTERO X 38 CM AN DELANTERO X 35,5 CM L TRASERO X 38 CM ANCHO TRASERO (34$^1/_2$" L TOTAL (12" L X 15" AN DELANTERO) (14" L X 15" AN TRASERO))		
Para Cross Country, Crossroads 10-15	Costura rasa	**0810-1540**
	Capitoné[1, 2]	**0810-1542**[1]

[1] No es cuero Solar Reflective [2] Espuma de densidad más ligera de 25 mm (1") para más confort.

PERILLA DE AJUSTE ALMOHADILLA RESPALDO



- Compatible con todas las almohadillas de respaldos de asientos Z1R
- Acero inoxidable pulido
- Original diseño Six-Shooter
- Dimensiones 8 mm A x 19 mm L ($^5/_{16}$" x $^3/_4$")

DESCRIPCIÓN	N.° ART.
Perilla de ajuste almohadilla respaldo	**0822-0222**

Todos los nºs de artículo en **MAGENTA** son nuevos para 2021

DRAG Specialties seats



0810-1581



0810-1583



0822-0157



ASIENTOS INDIVIDUALES CON OPCIÓN DE RESPALDO EZ GLIDE II™

- Con en cuero con reflectividad solar y laterales en vinilo de calidad automovilística (salvo indicación contraria); con tecnología patentada que reduce la temperatura de la superficie del asiento en hasta 14 °C (25 °F) refrigerándolo e incrementando su vida útil en comparación con los asientos de cuero o vinilo convencionales
- Espuma de poliuretano moldeada para una máxima comodidad con estilo
- Base de asiento de 5 mm ($^3/_{16}$") en ABS termoconformado para un ajuste perfecto y con parte inferior alfombrada con protecciones de goma para proteger la pintura
- Baja la posición del conductor y optimiza su posición de conducción
- El asiento tiene el sistema de montaje del respaldo EZ Glide II™ solo para el conductor y admite conjuntos de almohadillas de respaldo (de venta por separado)
- Todo el herraje de montaje necesario incluido



0822-0189

DESCRIPCIÓN	N.° ART.
PARA 05-17 HAMMER/HAMMER 8 BALL; 75 CM L TOTAL (33 CM L X 32,5 CM AN DELANTERO) (28 CM L X 28 CM AN TRASERO) (29 1/2" L TOTAL (13" L X 12 3/4" AN DELANTERO) (11" L X 11" AN TRASERO))	
Lisa	**0810-1581**
Fibra de carbono	**0810-1583**
RESPALDOS OPCIONALES	
Respaldo grande liso "The Convertible" EZ Glide II™ (con bolsillo y funda para lluvia) (25,5 cm An x 19 cm H (10" x 7 1/2"))	**0822-0157**
Respaldo grande tipo capitoné EZ Glide II™ (con bolsillo, sin funda para lluvia) (25,5 cm An x 19 cm H (10" x 7 1/2"))	**0822-0189**[1, 2]

[1] No es cuero Solar Reflective. [2] Espuma de densidad más ligera de 25 mm (1") para más confort.



0810-1596



0810-1597

ASIENTOS PREDATOR

- Con en cuero con reflectividad solar y laterales en vinilo de calidad automovilística; con tecnología patentada que reduce la temperatura de la superficie del asiento en hasta 14 °C (25 °F) refrigerándolo e incrementando su vida útil en comparación con los asientos de cuero o vinilo convencionales
- Espuma de poliuretano moldeada para una máxima comodidad con estilo
- Base de asiento de 5 mm ($^3/_{16}$") en ABS termoconformado para un ajuste perfecto y con parte inferior alfombrada con protecciones de goma para proteger la pintura
- Baja la posición del conductor y optimiza su posición de conducción
- Herraje de montaje incluido

APLICACIONES	DESCRIPCIÓN	N.° ART.
PREDATOR SIN RESPALDO		
75 CM L TOTAL (32 CM L X 30,5 CM AN DELANTERO) (29 CM L X 14 CM AN TRASERO) (29 1/2" L TOTAL (12 1/2" L X 12" AN DELANTERO) (11 1/2" L X 5 1/2" AN TRASERO))		
King Pin 04-12, Vegas 03-17, 8 Ball 05-17, High Ball 12-17	Lisa	**0810-15961**
	Costura en llama	**0810-1597**[1]

[1] No admite respaldo.



0810-1603





0822-0157



0822-0189

ASIENTO INDIVIDUAL CON OPCIÓN DE RESPALDO EZ GLIDE II™

PARA KING PIN 04-12, VEGAS 03-17, 8 BALL 05-17, HIGH BALL 12-17

- Con en cuero con reflectividad solar y laterales en vinilo de calidad automovilística; con tecnología patentada que reduce la temperatura de la superficie del asiento en hasta 14 °C (25 °F) refrigerándolo e incrementando su vida útil en comparación con los asientos de cuero o vinilo convencionales
- Espuma de poliuretano moldeada para una máxima comodidad con estilo
- Base de asiento de 5 mm ($^3/_{16}$") en ABS termoformado para un ajuste perfecto y con parte inferior íntegramente alfombrada con protecciones de goma para proteger la pintura
- Rebaja y optimiza la posición de asiento
- El asiento admite los respaldos EZ Glide II™ opcionales, de venta por separado
- Herraje de montaje incluido

DESCRIPCIÓN	N.° ART.
ASIENTOS	
48,5 CM L TOTAL X 30,5 CM L X 35,5 CM AN (19" X 12" X 14")	
Lisa	**0810-1603**
RESPALDOS OPCIONALES	
Respaldo grande liso "The Convertible" EZ Glide II™ (con bolsillo y funda para lluvia) (25,5 cm An x 19 cm H (10" x $7^1/_2$")	**0822-0157**
Respaldo grande tipo capitoné EZ Glide II™ (con bolsillo, sin funda para lluvia) (25,5 cm An x 19 cm H (10" x $7^1/_2$")	**0822-0189**



0810-1601



0810-1885

ASIENTOS INDIVIDUALES PERFIL BAJO

PARA VICTORY KING PIN 04-12, VEGAS 03-17, 8 BALL 05-17, HIGHBALL 12-17 (MODELOS NESS INCLUIDOS)

- Con en cuero con reflectividad solar y laterales en vinilo de calidad automovilística; con tecnología patentada que reduce la temperatura de la superficie del asiento en hasta 14 °C (25 °F) refrigerándolo e incrementando su vida útil en comparación con los asientos de cuero o vinilo convencionales
- Espuma de poliuretano moldeada para una máxima comodidad con estilo
- Base de asiento de 5 mm ($^3/_{16}$") en ABS termoconformado para un ajuste perfecto y con parte inferior alfombrada con protecciones de goma para proteger la pintura
- Al rebajarse el asiento, la posición de pilotaje se optimiza y se le aporta más estilo
- Todo el herraje de montaje necesario incluido

ESTILO	N.° ART.
45,5 CM L TOTAL X 30,5 CM L X 35 CM AN (18" X 12" X $13^3/_4$")	
Cosido de rombos	**0810-1601**

ESTILO	N.° ART.
45,5 CM L TOTAL X 30,5 CM L X 35 CM AN (18" X 12" X $13^3/_4$") (CONT)	
Cosido de rombos con parte superior en rojo	**0810-1885**

Todos los nos de artículo en **MAGENTA** son nuevos para 2021

DRAG Specialties seats

ASIENTOS INDIVIDUALES DE MUELLES

- Base de asiento en robusto acero y rematada con un acabado en negro
- Incluye bisagra delantera ajustable y dos tornillos traseros para alojar muelles (venta por separado, N.º ART. DS-902011, 0820-0010 o 0820-0029)
- Barra central soldada de 25,4 cm x 4,8 cm (1" x 3/16")
- Dimensiones de los tornillos: 5/16" x 7/8" L y 15 cm (6") entre centros en asientos individuales pequeños y 18 cm (7") entre centros en asientos individuales grandes
- Con múltiples recubrimientos en cuero o vinilo
- Todo el herraje de montaje necesario incluido



0806-0109



0806-0110

ASIENTOS INDIVIDUALES DE MUELLES PEQUEÑOS

- Construidos en espuma moldeada de poliuretano de alta densidad
- Look clásico sencillo

ASIENTOS INDIVIDUALES DE MUELLES PEQUEÑOS 33 CM L TOTAL x 25,5 CM L x 25,5 AN) (13" X 10" X 10")			
DESCRIPCIÓN	**N.° ART.**	**DESCRIPCIÓN**	**N.° ART.**
Vinilo negro, liso	**0806-0109**	Vinilo negro con costura de rombos alargados	**0806-0110**



0806-0047



0806-0048



0806-0049



0806-0050



0806-0051



0806-0052



0806-0111

ASIENTOS INDIVIDUALES DE MUELLES GRANDES

- Construidos en espuma moldeada de poliuretano de alta densidad
- Look clásico sencillo

DESCRIPCIÓN	N.° ART.
ASIENTOS INDIVIDUALES DE MUELLES GRANDES 39,5 CM L TOTAL X 29 CM L X 31 CM AN (15 1/2" X 11 1/2" X 12 1/4")	
Vinilo negro, liso	**0806-0047**
Cuero con reflectividad solar negro con perímetro cosido en blanco	**0806-0048**
Cuero negro con perímetro cosido	**0806-0049**
Cuero marrón envejecido con perímetro cosido	**0806-0050**
Vinilo negro con llamas	**0806-0051**
Cuero con reflectividad solar negro, liso	**0806-0052**
Cuero con reflectividad solar negro con costura en rombos	**0806-0111**

AVISO RELATIVO AL CUERO ENVEJECIDO: El color del cuero envejecido puede variar. Puede haber tonos más claro y más oscuros, líneas, puntos oscuros finos y marcas naturales. Este cuero se desgasta con el uso para adquirir un look envejecido único. Se trata de características propias del cuero envejecido y no se trata de defectos del material reclamables en garantía.

ASIENTOS INDIVIDUALES DE MUELLES continúa en la siguiente página.

DRAG Specialties seats

ASIENTOS INDIVIDUALES DE MUELLES (CONT.)



0806-0028



0806-0039



0806-0074

ASIENTOS INDIVIDUALES DE MUELLES DE PERFIL BAJO PEQUEÑOS

- Construidos en espuma de celdas cerradas de 13 mm (1/2")
- Perfil bajo para esa estética Bobber

ASIENTOS INDIVIDUALES DE MUELLES DE PERFIL BAJO PEQUEÑOS (33 CM L TOTAL X 25,5 CM L X 25,5 CM AN) (13" X 10" X 10")

DESCRIPCIÓN	N.° ART.	DESCRIPCIÓN	N.° ART.	DESCRIPCIÓN	N.° ART.
Cuero negro con costura en blanco	0806-0028	Cuero marrón envejecido	0806-0039	Vinilo negro con costura en blanco	0806-0074



0806-0055



0806-0056

ASIENTOS INDIVIDUALES DE MUELLES DE PERFIL BAJO GRANDES

- Construidos en espuma de celdas cerradas de 13 mm (1/2")
- Perfil bajo para esa estética Bobber

ASIENTOS INDIVIDUALES DE MUELLES DE PERFIL BAJO GRANDES 39,5 CM L TOTAL 29 CM L X 31 CM AN (15 1/2" 11 1/2" X 12 1/4")

DESCRIPCIÓN	N.° ART.	DESCRIPCIÓN	N.° ART.
Cuero con reflectividad solar negro con perímetro cosido en blanco	0806-0055	Cuero marrón envejecido con perímetro cosido	0806-0056

AVISO RELATIVO AL CUERO ENVEJECIDO: El color del cuero envejecido puede variar. Puede haber tonos más claro y más oscuros, líneas, puntos oscuros finos y marcas naturales. Este cuero se desgasta con el uso para adquirir un look envejecido único. Se trata de características propias del cuero envejecido y no se trata de defectos del material reclamables en garantía.





0806-0043





0806-0046

BASES PARA ASIENTOS INDIVIDUALES DE MUELLES

- Fabricados en acero calibre 16 con barra central de 25,4 mm x 4,8 mm (3/16") soldada
- Canal de goma perimetral incluido
- Acabado en pintura negra
- Todo el herraje de montaje necesario incluido

DESCRIPCIÓN	N.° ART.
Base pequeña con tornillos traseros de 152 mm (6") entre centros; dimensiones 32 cm L x 23 cm A (12 1/2" x 9") (incluye bisagra)	0806-0043
Base grande con tornillos traseros de 178 mm (7") entre centros; dimensiones 41,5 cm L x 13 cm A (16 1/4" x 13") (no incluye bisagra)	0806-0046

Todos los nos de artículo en MAGENTA son nuevos para 2021


0822-0248

0810-1713


0822-0189

0810-1715


0822-0249

0810-1720




0822-0157

ASIENTO TOURING DE PERFIL BAJO CON OPCIÓN DE RESPALDO EZ GLIDE II™

- Fundas de vinilo de automoción de alta calidad
- Diseño en perfil bajo con interior en espuma flexible moldeada de uretano para una máxima comodidad con estilo
- Con mecanismo de respaldo EZ Glide I™ o EZ Glide II™ para respaldo de montaje directo; el respaldo se puede usar en la posición del conductor o el pasajero (asiento incluye un respaldo [salvo que se indique lo contrario]; se pueden adquirir por separado respaldos adicionales o de recambio
- El respaldo "The Convertible" incluye una funda para lluvia extraíble en un bolsillo ubicado detrás de la almohadilla que llega a cubrir todo el asiento
- Base de asiento de 5 mm ($^{3}/_{16}$") en ABS termoformado para un ajuste perfecto y con parte inferior íntegramente alfombrada con protecciones de goma para proteger la pintura
- Baja la posición del conductor y optimiza su posición de conducción
- Todo el herraje de montaje necesario incluido

APLICACIONES	ESTILO	ANCHO DELANTE	ANCHO DETRÁS	N.° ART.
HONDA				
VT1300/Stateline/Interstate/Sabre 10-18	Costura rasa	37 cm (14$^{1}/_{2}$")	29 cm (11$^{1}/_{2}$")	**0810-1713**[2]
	Capitoné	37 cm (14$^{1}/_{2}$")	29 cm (11$^{1}/_{2}$")	**0810-1715**[2, 3]
YAMAHA				
XV1600/1700 Road Star 99-16	Costura rasa	38 cm (15")	28 cm (11")	**0810-1722**[1]
XV1900 Raider 08-18	Costura rasa	39,5 cm (15$^{1}/_{2}$")	30,5 cm (12")	**0810-1720**[1]
RESPALDO RECAMBIO/ADICIONAL (TODOS EXCEPTO VN900/VT1300)				
Respaldo grande EZ Glide I™ (con bolsillo) 25,5 cm A x 19 cm H (10" x 7$^{1}/_{2}$")	Lisa	-	-	**0822-0249**
Respaldo EZ Glide I "The Convertible" (con funda para lluvia) 25,5 cm A x 19 cm H (10" x 7$^{1}/_{2}$")	Lisa	-	-	**0822-0251**
Respaldo grande liso "The Convertible" EZ Glide II™ (con bolsillo y funda para lluvia) (25,5 cm An x 19 cm H (10" x 7$^{1}/_{2}$")	Lisa	-	-	**0822-0157**
Respaldo grande tipo capitoné EZ Glide II™ (con bolsillo, sin funda para lluvia) (25,5 cm An x 19 cm H (10" An x 7$^{1}/_{2}$" Al)	Capitoné	-	-	**0822-0189**[3]
RESPALDO RECAMBIO/ADICIONAL (VN900/VT1300)				
Respaldo pequeño EZ GLIDE II™ 23 cm A x 13,5 cm L (9" x 5$^{1}/_{4}$")	Lisa	-	-	**0822-0248**

[1] Requiere usar herraje OEM. [2] Almohadilla no incluida (utiliza el conjunto de almohadilla EZ Glide II).
[3] Con espuma adicional de menos densidad y 25 mm (1") para más confort.

ESCAPES
BOLSAS & EQUIPAJE
FUNDAS & SEGURIDAD
ACCESORIOS GENERALES
PARABRISAS
CARENADOS & CARROCERÍA
ASIENTOS & RESPALDOS
MANILLARES & MANDOS MANUALES
ESTRIBERAS & MANDOS DE PIE
ILUMINACIÓN
ELÉCTRICO & INSTRUMENTACIÓN
CORONAS & PIÑONES
CADENAS & CORREAS TRANSMISIÓN
RUEDAS & ACCESORIOS
FRENOS
SUSPENSIÓN
MOTOR
ALIMENTACIÓN DE MOTOR
AUDIO/VIDEO & SOPORTES
ACCESORIOS PARA PILOTO
TORNILLERÍA & ARTÍCULOS PROMOCIONALES
ÍNDICE

Z1R


0810-2218


0810-2220


0810-2227


0810-2229

ASIENTOS TOURING DE PERFIL BAJO

- Especialmente conformados para maximizar el confort del piloto y el pasajero
- Parte delantera del asiento estrecha para proporcionar más espacio a las piernas
- Interior en espuma moldeada de uretano flexible para una máxima comodidad
- Base de asiento de 5 mm ($^3/_{16}$") en ABS termoformado para un ajuste perfecto y con parte inferior íntegramente alfombrada con protecciones de goma para proteger la pintura
- Todo el herraje de montaje necesario incluido
- Funda de vinilo de automoción de alta calidad

APLICACIONES	ESTILO	N.° ART.	LARGO TOTAL	DELANTERO	TRASERA	ELEVACIÓN
TRIUMPH						
Bonneville T100 18-19, Bonneville T120 16-19, Street Twin 16-19, Street Scrambler 17-19	Diamante, negro	0810-2218	71 cm (28")	34,5 cm x 33 cm (13 1/2" x 13")	26,5 cm x 28 cm (10 1/2" x 11")	89 cm (3 1/2")
	Diamante, marrón	0810-2219	71 cm (28")	34,5 cm x 33 cm (13 1/2" x 13")	26,5 cm x 28 cm (10 1/2" x 11")	89 cm (3 1/2")
	Doble diamante, negro	0810-2220	71 cm (28")	34,5 cm x 33 cm (13 1/2" x 13")	26,5 cm x 28 cm (10 1/2" x 11")	89 cm (3 1/2")
	Doble diamante, marrón	0810-2221	71 cm (28")	34,5 cm x 33 cm (13 1/2" x 13")	26,5 cm x 28 cm (10 1/2" x 11")	89 cm (3 1/2")
Bonneville T100 01-17, Thruxton 900 Carb/EFI 04-16, Bonneville Mag 09-15, Scrambler 900 Carb/EFI 06-18	Diamante, negro	0810-2226	75 cm (29 1/2")	32 cm x 28 cm (12 1/2" x 11")	24 cm x 24 cm (9 1/2" x 9 1/2")	10 cm (4")
	Diamante, marrón	0810-2227	75 cm (29 1/2")	32 cm x 28 cm (12 1/2" x 11")	24 cm x 24 cm (9 1/2" x 9 1/2")	10 cm (4")
	Doble diamante, negro	0810-2228	75 cm (29 1/2")	32 cm x 28 cm (12 1/2" x 11")	24 cm x 24 cm (9 1/2" x 9 1/2")	10 cm (4")
	Doble diamante, marrón	0810-2229	75 cm (29 1/2")	32 cm x 28 cm (12 1/2" x 11")	24 cm x 24 cm (9 1/2" x 9 1/2")	10 cm (4")


0810-1815


0822-0248

0810-1816

ASIENTOS INDIVIDUALES CON OPCIÓN DE RESPALDO EZ GLIDE II™

PARA YAMAHA XVS 950 BOLT/R-SPEC/C-SPEC 13-20

- Funda de vinilo de automoción de alta calidad
- Avanzado estilo de perfil bajo con una posición de asiento mejorada
- Espuma de uretano flexible y moldeada para un confort y estilo máximos
- Base de asiento de 5 mm ($^3/_{16}$") en ABS termoconformado para un ajuste perfecto y con parte inferior íntegramente alfombrada con protecciones de goma para proteger la pintura
- Solo asiento de conductor compatible con respaldo
- Asientos con sistema EZ Glide II™ compatibles con los respaldos opcionales N° ART. 0822-0248 o 0822-0250; de venta por separado
- Asiento compatible con respaldo OEM
- Todo el herraje de montaje necesario incluido

NOTA: Los asientos Z1R no son compatibles con el panel detrás del asiento del modelo C-Spec.


0810-1817

DESCRIPCIÓN	ANCHO DELANTE	ANCHO DETRÁS	N.° ART.
ASIENTOS			
Costura rasa	35,5 cm (14")	26,5 cm (10 1/2")	0810-1815
Costura en llama	35,5 cm (14")	26,5 cm (10 1/2")	0810-1816
Capitoné	35,5 cm (14")	26,5 cm (10 1/2")	0810-1817
RESPALDOS OPCIONALES			
Respaldo liso EZ GLIDE II™ 23 cm A x 13,5 cm H (9" x 5 1/4")	-	-	0822-0248

Todos los nos de artículo en MAGENTA son nuevos para 2021



0810-2214



0810-2217



0810-2223



0810-2224

ASIENTOS DE ESTILO RETRO

- De estilo retro y con costura clásica, es el complemento ideal para las Triumph
- Área de asiento contorneado para un confort máximo
- Parte delantera del asiento estrecha para proporcionar más espacio a las piernas
- Interior de espuma de uretano flexible moldeada para máxima comodidad y estilo
- Base de asiento de 5 mm ($^3/_{16}$") en ABS termoformado para un ajuste perfecto y con parte inferior íntegramente alfombrada con protecciones de goma para proteger la pintura
- Funda de vinilo de automoción de alta calidad
- Herraje de montaje incluido

APLICACIONES	ESTILO	ANCHO DELANTE	ANCHO DETRÁS	N.° ART.
TRIUMPH				
Bonneville T100 17-19, Bonneville T120 16-19, Street Twin 16-19, Street Scrambler 17-19	Costura clásica, negro	25 cm (10")	23,5 cm (9$^1/_4$")	0810-2214
	Costura clásica, marrón	25 cm (10")	23,5 cm (9$^1/_4$")	0810-2215
	Costura clásica, panel marrón/negro	25 cm (10")	23,5 cm (9$^1/_4$")	0810-2216
	Costura en rombo, negro	25 cm (10")	23,5 cm (9$^1/_4$")	0810-2217
Bonneville T100 01-17, Thruxton 900 Carb/EFI 04-16, Bonneville Mag 09-15, Scrambler 900 Carb/EFI 06-18	Costura clásica, negro	27 cm (10$^3/_4$")	25 cm (10")	0810-2222
	Costura clásica, marrón	27 cm (10$^3/_4$")	25 cm (10")	0810-2223
	Costura clásica, panel marrón/negro	27 cm (10$^3/_4$")	25 cm (10")	0810-2224
	Costura en rombo, negro	27 cm (10$^3/_4$")	25 cm (10")	0810-2225



0810-2209



0810-2211



0810-2231



0810-2233



0810-2234



0810-2068



0810-2069



0810-2070



0810-2071

ASIENTOS PREDATOR III

- Funda de vinilo de automoción de alta calidad
- Espuma de poliuretano moldeada para una máxima comodidad con estilo
- Parte delantera del asiento estrecha para proporcionar más espacio a las piernas
- Base de asiento de 5 mm ($^3/_{16}$") en ABS termoconformado para un ajuste perfecto y con parte inferior alfombrada con protecciones de goma para proteger la pintura
- Todo el herraje de montaje necesario incluido
- Los accesorios Triumph tienen una elevación de 10 cm (4"); los accesorios Yamaha tienen una elevación de 16,5 cm ($6^1/_2$")

NOTA: Los asientos Z1R no son compatibles con el panel detrás del asiento del modelo C-SPEC.

APLICACIONES	ESTILO	ANCHO DELANTE	ANCHO DETRÁS	N.° ART.
TRIUMPH				
Bonneville T100 17-19, Bonneville T120 16-19, Street Twin 16-19, Street Scrambler 17-19	Costura clásica, negro	28 cm (11")	20 cm (8")	0810-2209
	Costura clásica, marrón	28 cm (11")	20 cm (8")	0810-2210
	Costura de doble rombo negra, negro	28 cm (11")	20 cm (8")	0810-2211
	Costura de doble rombo negra, marrón	28 cm (11")	20 cm (8")	0810-2212
	Costura clásica, frontal marrón con laterales negros	28 cm (11")	20 cm (8")	0810-2213
Bonneville T100 01-17, Thruxton 900 Carb/EFI 04-16, Bonneville Mag 09-15, Scrambler 900 Carb/EFI 06-18	Costura clásica, negro	28 cm (11")	24 cm ($9^1/_2$")	0810-2230
	Costura clásica, marrón	28 cm (11")	24 cm ($9^1/_2$")	0810-2231
	Costura de doble rombo negra, negro	28 cm (11")	24 cm ($9^1/_2$")	0810-2232
	Costura de doble rombo negra, marrón	28 cm (11")	24 cm ($9^1/_2$")	0810-2233
	Costura clásica, frontal marrón con laterales negros	28 cm (11")	24 cm ($9^1/_2$")	0810-2234
YAMAHA				
XVS 950 Bolt/R-Spec/C-Spec 13-20	Lisa	29 cm ($11^1/_2$")	16,5 cm ($6^1/_2$")	0810-2068
	Cosido de rombo doble, en negro	29 cm ($11^1/_2$")	16,5 cm ($6^1/_2$")	0810-2069
	Cosido de rombo doble, en plata	29 cm ($11^1/_2$")	16,5 cm ($6^1/_2$")	0810-2070
	Cosido clásico	29 cm ($11^1/_2$")	16,5 cm ($6^1/_2$")	0810-2071

Todos los nos de artículo en MAGENTA son nuevos para 2021


0810-1807


0822-0248

0810-1806

ASIENTOS 2-UP PREDATOR CON RESPALDO

- Funda de vinilo de calidad automovilística
- Espuma de uretano flexible para una máxima comodidad
- Base de asiento de 5 mm (3/16") en ABS termoformado con parte inferior alfombrada para proteger la pintura
- Puede usarse con respaldo OEM
- Baja la posición del conductor y optimiza su posición de conducción
- Asiento con solo respaldo para el conductor (respaldos de venta por separado, N° ART. 0822-0248, 0822-0250 o 0822-0252)
- Tipo capitoné con 25 mm (1") más de espuma blanda para un confort adicional
- El respaldo EZ Glide II "The Convertible" incluye una funda para lluvia extraíble de un bolsillo ubicado detrás de la almohadilla que llega a cubrir todo el asiento
- Herraje de montaje incluido salvo que se indique lo contrario

APLICACIONES	ESTILO	ANCHO DELANTE	ANCHO DETRÁS	N.° ART.
HONDA				
VT1300/Stateline/Interstate/Sabre 10-17	Lisa	32 cm (12 1/2")	22 cm (8 3/4")	**0810-1807**[2]
YAMAHA				
XVS1300 V-Star Stryker 11-17	Lisa	37 cm (14 1/2")	21,5 cm (8 1/2")	**0810-1806**[1]
RESPALDOS OPCIONALES				
Respaldo EZ GLIDE II™ 23 cm A x 13,5 cm H (9" x 5 1/4")	Lisa	-	-	**0822-0248**

[1] Requiere usar herraje OEM. [2] No compatible con respaldos.


0810-1775


0810-1786


0810-1793

ASIENTOS PREDATOR

- Fundas de vinilo de automoción de alta calidad
- Diseño en perfil bajo con interior en espuma flexible moldeada de uretano para una máxima comodidad con estilo
- Base de asiento de 5 mm (3/16") en ABS termoformado para un ajuste perfecto y con parte inferior íntegramente alfombrada con protecciones de goma para proteger la pintura
- Baja la posición del conductor y optimiza su posición de conducción
- Fabricado en EE.UU


0810-1802

APLICACIONES	ESTILO	ANCHO DELANTE	ANCHO DETRÁS	N.° ART.
HONDA				
VT1100/C/Shadow Sabre/Spirit/Ace Tour 87-08	Lisa	26,5 cm (10 1/2")	19 cm (7 1/2")	**0810-1775**
	Costura en llama	26,5 cm (10 1/2")	19 cm (7 1/2")	**0810-1776**
Fury 10-20	Costura en llama	32 cm (12 1/2")	23 cm (9") estrecha a 15 cm (6")	**0810-1782**
KAWASAKI				
VN800 Vulcan/Classic 95-06	Lisa	28 cm (11")	15 cm (6")	**0810-1785**[1]
	Costura en llama	28 cm (11")	15 cm (6")	**0810-1786**[1]
VN900 Vulcan Classic/Custom 06-18	Lisa	35,5 cm (14")	23 cm (9") estrecha a 12,5 cm (5")	**0810-1787**[1]
VN1500D/E Vulcan/Classic 96-08 (solo versión carburador)	Lisa	30,5 cm (12")	18 cm (7")	**0810-1783**[1]
	Costura en llama	30,5 cm (12")	18 cm (7")	**0810-1784**[1]
SUZUKI				
VL800 Volusia 01-04, C800 Intruder 05-08	Lisa	34,5 cm (13 1/2")	18 cm (7")	**0810-1789**
	Costura en llama	34,5 cm (13 1/2")	18 cm (7")	**0810-1790**
M1800R Intruder 06-15	Lisa	37,5 cm (14 3/4")	35,5 cm (14") estrecha a 23 cm (9")	**0810-1792**[1, 3]
	Costura en llama	37,5 cm (14 3/4")	35,5 cm (14") estrecha a 23 cm (9")	**0810-1793**[1, 3]
YAMAHA				
XVS650 Drag Star 98-18	Lisa	30,5 cm (12")	18 cm (7")	**0810-1803**
XVS650 Drag Star Classic/Silverado 98-17	Lisa	30,5 cm (12")	18 cm (7")	**0810-1804**
XV950 Bolt/R-Spec/C-Spec 13-20	Lisa	29 cm (11 1/2")	-	**0810-1809**[2]
	Costura en llama	29 cm (11 1/2")	-	**0810-1810**[2]
XVS1100 Drag Star Classic/Silverado 00-13	Lisa	33 cm (13")	23 cm (9") estrecha a 15 cm (6")	**0810-1799**
XVS1100 Drag Star 99-13	Smooth	33 cm (13")	23 cm (9") estrecha a 15 cm (6")	**0810-1800**
XV1600 Wild Star/XV1700 Road Warrior 99-16	Lisa	32 cm (12 1/2")	15 cm (6")	**0810-1802**[1]
XV1900 08-18	Lisa	37 cm (14 1/2")	23 cm (9") estrecha a 18 cm (7")	**0810-1795**[1]
	Costura en llama	37 cm (14 1/2")	23 cm (9") estrecha a 18 cm (7")	**0810-1796**[1]
XV1900 Midnight Star/Stratoliner 06-16	Lisa	37 cm (14 1/2")	23 cm (9") estrecha a 18 cm (7")	**0810-1797**[1]
	Costura en llama	37 cm (14 1/2")	23 cm (9") estrecha a 18 cm (7")	**0810-1798**[1]

[1] Requiere usar herraje OEM. [2] Panel detrás del asiento C-Spec no compatible con asientos Z1R. [3] Sin parte inferior alfombrada, ABS negro.





ASIENTOS INDIVIDUALES CON OPCIÓN DE RESPALDO EZ GLIDE II™

- Funda de vinilo de automoción de alta calidad
- Diseño en perfil bajo con interior en espuma flexible moldeada de uretano para una máxima comodidad con estilo
- Base de asiento de 5 mm (3/16") en ABS termoformado para un ajuste perfecto y con parte inferior íntegramente alfombrada con protecciones de goma para proteger la pintura
- Mejoran la posición de asiento
- Con mecanismo de respaldo EZ Glide II™ y admite respaldo opcional: N.º ART. 0822-0248, de venta por separado, véase a continuación
- Disponible asiento trasero a juego para algunos modelos
- Herraje de montaje incluido



ASIENTOS DELANTEROS

APLICACIONES	ESTILO	ANCHO DELANTE	N.° ART.
YAMAHA			
XVS1300 V-Star/V-Star Tourer Deluxe 07-18	Lisa	39,5 cm (15 1/2")	**0810-1733**[1]
XVS1300 V-Star Stryker 11-18	Lisa	35,5 cm (14")	**0810-1762**[1]
	Costura en llama	35,5 cm (14")	**0810-1763**[1]
XV1600/1700 Road Star 99-16	Lisa	33 cm (13")	**0810-1751**[1]
XV1900 Raider 08-18	Lisa	37 cm (14 1/2")	**0810-1743**[1]
	Costura en llama	37 cm (14 1/2")	**0810-1744**[1]
XV1900 Roadliner/Stratoliner 06-16	Lisa	37 cm (14 1/2")	**0810-1747**[1]
RESPALDOS OPCIONALES			
Respaldo EZ Glide II™ 23 cm A x 13,5 cm H (9" x 5 1/4")	Lisa	-	**0822-0248**

[1] Requiere usar herraje OEM.

ASIENTOS TRASEROS/ALMOHADILLAS PASAJERO

APLICACIONES	ESTILO	ANCHO DETRÁS	INDIVIDUAL TRASERO	N.° ART.
YAMAHA				
XVS650 V-Star Custom 98-18	Lisa	19 cm (7 1/2")	33 cm (13")	**0810-1754**[1]
XV1600/1700 Road Star 99-16	Lisa	18,5 cm (7 1/4")	33 cm (13")	**0810-1752**[1]
XV1900 Raider 08-18	Lisa	23 cm (9")	30,5 cm (12")	**0810-1745**[1]
	Costura en llama	23 cm (9")	30,5 cm (12")	**0810-1746**[1]

[1] Requiere usar herraje OEM.







ASIENTOS INDIVIDUALES PERFIL BAJO

- Funda de vinilo de automoción de alta calidad
- El asiento rebajado optimiza la posición de conducción
- Espuma de uretano flexible y moldeada para un confort y estilo máximos
- Base de asiento de 5 mm (3/16") en ABS termoconformado para un ajuste perfecto y con parte inferior alfombrada con protecciones de goma para proteger la pintura



APLICACIONES	ESTILO	ANCHO DELANTE	N.° ART.
YAMAHA			
XVS650 Drag Star 98-18	Lisa	30,5 cm (12")	**0810-1755**[1]
XVS650 Drag Star Classic/Silverado 98-17	Lisa	30,5 cm (12")	**0810-1759**
	Cosido de rombo doble	30,5 cm (12")	**0810-1889**
XVS950 Bolt/R-Spec/C-Spec 13-20	Cosido de rombo doble	28 cm (11")	**0810-1813**[1, 2]
XVS1300 V-Star Stryker 11-18	Lisa	35,5 cm (14")	**0810-1766**[1]
	Costura en llama	35,5 cm (14")	**0810-1767**[1]
XV1600/1700 Wild Star/Road Warrior 99-16	Lisa	33 cm (13")	**0810-1761**[1]
	Cosido de rombo doble	33 cm (13")	**0810-1891**

[1] Requiere usar herraje OEM.

[2] Panel detrás del asiento C-Spec no compatible con asientos Z1R. Modelo C-Spec requiere adquirir un soporte de anclaje de asiento Nº OEM 1TP-2475N-00-00.

Todos los nºs de artículo en MAGENTA son nuevos para 2021

ANCLAJE BISAGRA ASIENTO GEN 3



- Anclaje de acero al cromo molibdeno fundido a la cera perdida para vigas superiores de bastidor de 38,1 mm (1,5") de diámetro exterior en bastidores de motos de serie y custom
- Incluye casquillos giratorios de bronce autolubricantes para reducir el bloqueo, asegurar unas tolerancias más altas y proporcionar un funcionamiento más suave en conjunción con bisagras de asiento Biltwell
- Acabado en bruto que se suelda sin problemas y se pinta fácilmente con pintura en aerosol
- Compatible con cualquier generación o tipo de bisagra de asiento Biltwell

DESCRIPCIÓN	N.° ART.
Anclaje de bisagra de asiento Gen 3	0820-0087

TORNILLO CROMADO DE RECAMBIO PARA BISAGRA DE ASIENTO



- Tornillo de recambio para bisagras de asiento Biltwell cromado para una mejor protección contra los elementos y un look más acabado y menos industrial
- Compatible con todas las bisagras de asiento Macho y de acero inoxidable fundido de Biltwell

DESCRIPCIÓN	N.° ART.
Tornillo de recambio para bisagra de asiento	0820-0086

BISAGRA ASIENTO MACHO



- La evolución de la bisagra de asiento original de Biltwell en cromo molibdeno 4130
- Segunda generación del soporte de asiento soldado ahora con un cabezal de pivote en acero de fundición de precisión todavía más resistente
- Compatible con el anclaje de bisagra soldado original y el nuevo modelo de fundición, lo que permite actualizar el conjunto de forma sencilla
- Acabado galvanizado negro

DESCRIPCIÓN	N.° ART.
Bisagra asiento macho	0820-0045

BISAGRA ASIENTO ACERO INOXIDABLE FUNDIDO



- Resistente y elegante bisagra de asiento fabricada en acero inoxidable mediante fundición de precisión
- El anclaje en cromo molibdeno de fundición en bruto se suelda al tubo del bastidor de la moto para trasero una bisagra para montar asientos individuales en Choppers Custom
- El soporte del asiento en acero inoxidable se atornilla de forma segura al anclaje soldado con un tornillo de cuello rebajado para formar una bisagra una vez ensamblado el conjunto
- Acabado pulido a mano

DESCRIPCIÓN	N.° ART.
Bisagra de asiento en acero inoxidable fundido	0820-0046

KIT MONTAJE ASIENTO INDIVIDUAL DE MUELLES

PARA YAMAHA BOLT 14-20

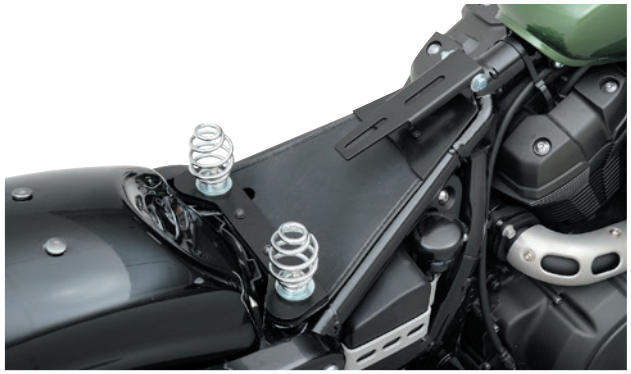

- No requiere soldar; el kit incluye todo el herraje con muelles cromados de 76 mm (3"), cubierta de bastidor en cuero de imitación e instrucciones para el montaje
- Kit diseñado para asientos individuales grandes y pequeños de muelles de Drag Specialties
- Bisagra de asiento, anclajes delantero y trasero al bastidor en pintura electroestática en polvo negra; tornillos de montaje de muelles en acero inoxidable, demás herraje cincado
- Kit compatible con muelles tipo tijera (disponibles por separado)
- Requiere dos tornillos de cabeza hexagonal $^{3}/_{8}$" x 24 TPI (no incluidos)

DESCRIPCIÓN	N.° ART.
Kit de montaje asiento individual de muelles	0820-0072

SOPORTE TIPO BISAGRA



- En acero de gran resistencia
- Acabado en negro

DESCRIPCIÓN	N.° ART.
Soporte tipo bisagra	0820-0080

ARANDELA GUARDABARROS



- Protección de la valiosa pintura del guardabarros al montar un asiento
- Compatible con cualquier motocicleta con sistema de anclaje de asiento trasero
- A la venta por unidad

DESCRIPCIÓN	N.° ART.
Arandela guardabarros	0820-0121

JUEGOS DE TORNILLOS DE ASIENTO DE PUNTA CÓNICA

- Para aquellos que ya están cansados de tener que alinear los tornillos de asiento cada vez que desmontan su asiento
- Los tornillos de asiento de punta cónica resuelven este problema de forma definitiva
- Estos tornillos especiales con puntas cónicas se autoalinean convirtiendo la instalación de los asientos en las Gold Wing en algo supersencillo
- Fabricados en acero inoxidable
- Disponibles en tres kits especiales para GL1500/GL1800, F6B OEM y respaldos con aro de posventa para GL1500

0820-0075



DESCRIPCIÓN	N.° ART.
M8-1,25" x 95, para GL1500 (todos)	0820-0073
M8-1,25" x 75, para armazón GL1500 88-00, GL1800 01-17	0820-0074

DESCRIPCIÓN	N.° ART.
M8-1,25" x 75 y x 95 mm, para F6B 13-15	0820-0075

ESCAPES
BOLSAS & EQUIPAJE
FUNDAS & SEGURIDAD
ACCESORIOS GENERALES
PARABRISAS
CARENADOS & CARROCERÍA
ASIENTOS & RESPALDOS
MANILLARES & MANDOS MANUALES
ESTRIBERAS & MANDOS DE PIE
ILUMINACIÓN
ELÉCTRICO & INSTRUMENTACIÓN
CORONAS & PIÑONES
CADENAS & CORREAS TRANSMISIÓN
RUEDAS & ACCESORIOS
FRENOS
SUSPENSIÓN
MOTOR
ALIMENTACIÓN DE MOTOR
AUDIO/VIDEO & SOPORTES
ACCESORIOS PARA PILOTO
TORNILLERÍA & ARTÍCULOS PROMOCIONALES
ÍNDICE

SADDLEMEN
PERFORMANCE OUTFITTER

KITS ASIENTO MOTOCICLETA

- Fácil instalación, funda y espuma ya ensambladas, solo es necesario montar en la base de asiento original
- Disponibles en estilo doble
- Ajuste exacto; adaptación precisa al panel de asiento original
- Funda SaddleHyde™ de calidad superior
- Base de espuma de poliuretano de alta densidad en una pieza



APLICACIONES	N.° ART.
HONDA	
GL1000K/LTD Gold Wing 75-79	**XH148**
VF1100C Magna 83-86	**XH125**
YAMAHA	
XV700 Virago 84-87	**XY-195**

APLICACIONES	N.° ART.
YAMAHA (CONT.)	
XV750 Virago 88-94	**XY-195**
XV1000 Virago 84-88	**XY-195**
XV1100 Virago 87-94	**XY-195**



0810-0320

0810-0322



ALMOHADILLAS COMFY SADDLE™ PARA ASIENTO DE PASAJERO

- Una gran solución para proporcionar confort adicional al pasajero en rutas largas
- Tan solo es necesario colocarla encima del asiento del pasajero existente; no es necesario comprar un asiento Touring
- Aptas para asientos de pasajero de 18 cm (7") de ancho, a juego con los asientos Desperado y Cruiser de Saddlemen y compatible con todos los tamaños y estilos de motocicletas
- Añade 30,5 cm (12") a la anchura del asiento, 15 cm (6") en cada lado; cada lado mide 23 cm L x 15 cm A x 11,5 cm H (9" x 6" x 4½")

DESCRIPCIÓN	N.° ART.
Asiento Comfy Saddle Cruiser ajustable (liso)	**0810-0320**

DESCRIPCIÓN	N.° ART.
Asiento Comfy Saddle Desperado (con tachuelas)	**0810-0322**

GEL CORE TECHNOLOGY

ALMOHADILLAS GEL ESPUMA VISCOELÁSTICA TECH

- GelCore™ viscoelástico para almohadillas de fijación por correa con un confort máximo
- Proceso de moldeado 3D que se adapta rápida y cómodamente a la anatomía del piloto, mientras que la almohadilla GelCore™ distribuye el peso de forma uniforme para absorber y eliminar la presión sobre las caderas y el coxis
- Con exclusivos canales de aire que aumentan la refrigeración y la transpirabilidad
- Canal central ergonómico que elimina la presión para reducir el entumecimiento y la incomodidad
- Capa superior de espuma confort que maximiza la eficiencia del GelCore
- Sistema de arnés de desconexión rápida que se fija encima del asiento y no es necesario quitar cuando se desmonta la almohadilla; base de la almohadilla antideslizante

0810-0522

0810-0520



DESCRIPCIÓN	N.° ART.
Mediana; 24 cm L x 20,5 cm ancho trasero x 15 cm ancho delantero (9,5" x 8" x 6")	**0810-0522**
Grande; 26,5 cm L x 35,5 cm ancho trasero x 20,5 cm ancho delantero (10,5" x 14" x 8")	**0810-0521**
Extra-grande; 32 cm L x 39,5 cm ancho trasero x 21,5 cm ancho delantero (12,5" x 15,5" x 8,5")	**0810-0520**

GEL CORE TECHNOLOGY

ALMOHADILLA DE GEL 3D

- Superficie moldeada en 3D que proporciona más confort y ventilación gracias a los canales de aire
- GelCore™ distribuye de forma uniforme el peso para absorber y descargar la presión sobre la cadera y el coxis
- Con tecnología Gel Channel™ que favorece la circulación sanguínea y mantiene al piloto más tiempo en la moto
- Compatible con muchas Cruisers grandes y la mayoría de motos Touring, así como motos Adventure más grandes



DESCRIPCIÓN	N.° ART.
Almohadilla de asiento 3D	**0810-2072**

Todos los nºs de artículo en **MAGENTA** son nuevos para 2021


0810-0525


0810-0524


0810-0523

ALMOHADILLAS GELCORE™

- Cómodas almohadillas de gel con tapizado con botones y fijación por correa que quedan perfectas en la mayoría de modelos Cruiser
- Con una capa extra-blanda de espuma encima del famoso GelCore™ de Saddlemen
- Almohadillas SaddleGel viscoelásticas que añaden un plus de comodidad a cualquier asiento de cualquier modelo
- Distribuye el peso de forma uniforme para absorber y eliminar la presión sobre las caderas y el coxis
- Sistema de arnés de desconexión rápida que se fija encima del asiento y no es necesario quitar cuando se desmonta la almohadilla; base de la almohadilla antideslizante
- Tres tamaños disponibles para ajustarse a la mayoría de asientos

DESCRIPCIÓN	N.° ART.
Mediana; 24 cm L x 20,5 cm ancho trasero x 15 cm ancho delantero (9,5" x 8" x 6")	0810-0525
Grande; 26,5 cm L x 35,5 cm ancho trasero x 20,5 cm ancho delantero (10,5" x 14" x 8")	0810-0524
Extra-grande; 32 cm L x 39,5 cm ancho trasero x 21,5 cm ancho delantero (12,5" x 15,5" x 8,5")	0810-0523


101RJ


TRA201J


TRA-100RJ


TRA-100FJ

ALMOHADILLAS DE ASIENTO DE GEL GELCORE™

- Almohadillas GelCore viscoelásticas que añaden un plus de comodidad a cualquier asiento de cualquier modelo
- Las almohadillas se puede calentar o enfriar por separado para añadir confort extra dependiendo de la temperatura
- Dos fundas disponibles: vellón sintético para una conducción más agradable, previene la acumulación de calor y con ello la sudoración, o funda de confort original en vinilo
- Sistema de arnés de desconexión rápida que se fija encima del asiento y no es necesario quitar cuando se desmonta la almohadilla (instrucciones incluidas), también se pueden usar los ganchos laterales opcionales en los laterales de los asientos
- También disponibles almohadillas de gel sin funda para instalar en asientos existentes
- Cuatro tamaños disponibles para ajustarse a cualquier asiento


TRA9422

DESCRIPCIÓN	N.° ART.
ALMOHADILLAS DE FORRO POLAR TRANSPIRABLE	
Parte trasera media; 23 cm L x 19 cm ancho trasero x 14 cm ancho delantero (9" x 7 1/2" x 5 1/2")	101RJ
Parte delantera grande; 25,5 cm L x 34,5 cm ancho trasero x 19 cm ancho delantero (10" x 13 1/2" x 7 1/2")	101FJ
Parte delantera extra larga; 30,5 cm L x 38 cm ancho trasero x 20,5 cm ancho delantero (12" x 15" x 8")	TRA201J
Jumbo delantero 34,5 cm L x 39,5 cm An (13 1/2" x 15 1/2")	0810-1654
ALMOHADILLAS DE CONFORT ORIGINALES	
Parte trasera media; 23 cm L x 19 cm ancho trasero x 14 cm ancho delantero (9" x 7 1/2" x 5 1/2")	TRA-100RJ
Parte delantera grande; 25,5 cm L x 34,5 cm ancho trasero x 19 cm ancho delantero (10" x 13 1/2" x 7 1/2")	TRA-100FJ
Parte delantera extra larga; 30,5 cm L x 38 cm ancho trasero x 20,5 cm ancho delantero (12" x 15" x 8")	TRA200J
Jumbo delantero 34,5 cm L x 39,5 cm An (13 1/2" x 15 1/2")	0810-1653
ALMOHADILLAS DE GEL EN BRUTO PARA MONTAJE PERSONALIZADO	
Parte trasera media; 23 cm L x 19 cm ancho trasero x 14 cm ancho delantero (9" x 7 1/2" x 5 1/2")	9425
Parte delantera grande; 25,5 cm L x 34,5 cm ancho trasero x 19 cm ancho delantero (10" x 13 1/2" x 7 1/2")	TRA9422
Parte delantera extra larga; 30,5 cm L x 38 cm ancho trasero x 20,5 cm ancho delantero (12" x 15" x 8")	TRA10034
Jumbo delantero 34,5 cm L x 39,5 cm An (13 1/2" x 15 1/2")	0810-1655

ALMOHADILLAS EASY REACH GELCORE™

- Almohadillas GelCore viscoelásticas que añaden un plus de comodidad a cualquier asiento de cualquier modelo
- Las almohadillas Easy Reach está diseñadas específicamente para proporcionar el apoyo necesario para jornadas largas en la moto y para proporcionar la libertad necesaria a las piernas para apoyar los pies firmemente en el suelo al parar
- Compatibles con la mayoría de modelos Cruiser y Touring, incluyendo Baggers, Gold Wings y motos Adventure grandes
- Disponibles con fundas suaves elásticas, en forro polar o sin funda para personalizaciones
- Medidas: 37 cm An (detrás) x 29 cm L x 13,5 cm An (delante) (14,5" x 11,5" x 5,25")


0810-1650

DESCRIPCIÓN	N.° ART.
Funda suave elástica	0810-1650

DESCRIPCIÓN	N.° ART.
Funda forro polar	0810-1651

DESCRIPCIÓN	N.° ART.
Sin funda	0810-1652


0807-0177


0807-0172



0807-0181


0807-0168

SADDLEMEN PERFORMANCE OUTFITTER

GEL CORE TECHNOLOGY

ASIENTO DE PASAJERO DESMONTABLE

- Uno de los asientos de pasajero más cómodo, de perfil más bajo y con el mejor aspecto disponible en el mercado
- La mezcla única de espuma de densidad variable y tecnología Gel Core™ es el mayor avance en lo que se refiere al confort en una moto desde la invención de la suspensión
- Cada asiento está diseñado con una resistente base de PE: una capa de espuma de alta elasticidad combinada con una capa de espuma viscoelástica
- La funda resistente a la vez que flexible proporciona confort tanto al conductor como al pasajero durante largas horas en autopista
- Cada asiento se fija de forma fácil y segura gracias a una ventosa doble de instalación en seco garantizada de por vida y que se desmonta con la misma facilidad que se monta gracias a la lengüeta de extracción rápida integrada
- El forro no abrasivo del asiento asegura que la valiosa pintura de su guardabarros trasero no sufra daños al montar o desmontar el asiento
- Dimensiones de asiento de 15 cm (6"): 44 mm H x 15 cm A x 25,5 cm L (1¾" x 6" x 10")
- Dimensiones de asiento de 18 cm (7"): 44 mm H x 18 cm A x 25,5 cm L (1¾" x 7" x 10")
- Dimensiones de asiento perfilado de 23 cm (9"): 44 mm H x 23 cm A x 25,5 cm L (1¾" x 9" x 10")


0807-0176


0807-0204

- El modelo Dominator combina una estética de vanguardia con la tecnología Gel Channel™ que mejora el confort para un asiento sin igual con una estética y una comodidad superiores
- El modelo Knuckle está diseñado para transformar de forma atrevida su moto con sus profundas y agresivas acanaladuras cosidas cuidadosamente en la funda Saddlehyde™ en acabado envejecido resistente a la intemperie
- El modelo Lariat está acabado en genuino cuero marrón envejecido; es lo más cerca que se puede estar de una auténtica silla de montar del salvaje oeste
- El asiento de pasajero Renegade-LS es el asiento de perfil bajo desmontable más cómodo y elegante del mundo; disponible en negro con tachuelas
- El modelo S3 está disponible con dos opciones de funda a juego con su línea y acabado propios del look Street: SaddleHyde™ estándar y funda SaddleHyde™ envejecida resistente a la intemperie

NOTA: No para usar con pasajero, solo para usar con fines estéticos.

NOTA: Las almohadillas se deben montar en seco; no humedezca ni el guardabarros ni las ventosas durante el montaje.

NOTA: No para usar en condiciones ambientales calurosas ni húmedas, ni tampoco en condiciones de conducción duras.

DESCRIPCIÓN	N.° ART.
ASIENTOS DE 15 CM (6")	
Dominator	**0807-0168**
Knuckle	**0807-0171**
Lariat	**0807-0174**
S3, SaddleHyde™ estándar	**0807-0177**
S3, SaddleHyde™ envejecido resistente a la intemperie	**0807-0180**
Renegade-LS, negro con tachuelas	**0807-0202**

DESCRIPCIÓN	N.° ART.
ASIENTOS DE 18 CM (7")	
Dominator	**0807-0169**
Knuckle	**0807-0172**
Lariat	**0807-0175**
S3, SaddleHyde™ estándar	**0807-0178**
S3, SaddleHyde™ envejecido resistente a la intemperie	**0807-0181**
Renegade-LS, negro con tachuelas	**0807-0203**

DESCRIPCIÓN	N.° ART.
ASIENTOS PERFILADOS DE 23 CM (9")	
Dominator	**0807-0170**
Knuckle	**0807-0173**
Lariat	**0807-0176**
S3, SaddleHyde™ estándar	**0807-0179**
S3, SaddleHyde™ envejecido resistente a la intemperie	**0807-0182**
Renegade-LS, negro con tachuelas	**0807-0204**

CustomAccess

ASIENTO PARA PASAJERO TACO

- Dimensiones: 24 cm La x 20 cm An x 5 cm Al (9,5" x 8" x 2")
- Se fija con seis ventosas que ofrecen la sujeción perfecta en el guardabarros trasero



DESCRIPCIÓN	N.° ART.
Asiento para pasajero Taco	**0804-0762**


0807-0217


0807-0216


0807-0218

SW-MOTECH®

COJÍN CUBREASIENTO TRAVELER

- Fabricados en poliuretano duradero, impermeable
- Amortigua las vibraciones y al mismo tiempo mejora la circulación sanguínea y alivia la dolorosa presión
- La tela transpirable reduce la acumulación de calor y sudor
- Válvula integrada para regular la cantidad de aire
- Dos correas ROK y la parte inferior antideslizante permiten una colocación precisa
- La cubierta está fabricada en cuero artificial bielástico para una mayor comodidad al sentarse
- El asiento trasero de acompañante mide 22 cm L x 30 cm An (8¾" x 11¾")
- El cojín del pilto mide 30,5 cm L x 30 cm An (12" x 11¾")
- El cojín Smart mide 33,5 cm L x 38 cm An (13¼" x 15")

DESCRIPCIÓN	N.° ART.
Cojín pasajero	**0807-0217**

DESCRIPCIÓN	N.° ART.
Cojín conductor	**0807-0216**

DESCRIPCIÓN	N.° ART.
Cojín Smart	**0807-0218**

Todos los nos de artículo en MAGENTA son nuevos para 2021



BARON Custom Accessories

ALMOHADILLA CONFORT

- Crea una conducción más confortable
- Espuma moldeada por inyección que se adapta perfectamente a las nalgas
- Adquiere su forma original instantáneamente al retirar el peso

DESCRIPCIÓN	N.° ART.
Almohadilla asiento confort	0821-1132



0807-0200

OJ

ALMOHADILLAS ASIENTO CONFORT

- Almohadillas universales para rutas largas en moto o scooter
- Absorben baches y vibraciones
- Fondo antideslizante
- Inserto de gel Cream Pad®
- Correa de ajuste

DESCRIPCIÓN	N.° ART.
Mediana (12,5/24,5 cm x 27,5 cm)	0807-0200
Grande (17,5/27,5 cm x 31 cm)	0807-0201



AIRHAWK COMFORT SEATING SYSTEM

ALMOHADILLA ASIENTO AIRHAWK DUAL SPORT

- Diseñada específicamente para la punta más estrecha de los asientos de las motos Dual Sport/Adventure
- Funda fabricada con poliéster elástico en la parte superior y paneles laterales en tejido de poliéster de triple capa
- Para aplicaciones en los que el tamaño mediano es demasiado ancho y el pequeño es demasiado largo
- Dimensiones 28 cm A x 29 cm P (11" x 11,5")

DESCRIPCIÓN	N.° ART.
Almohadón para asiento	0807-0165



0807-0167

AIRHAWK COMFORT SEATING SYSTEM

ALMOHADILLAS DE ASIENTO AIRHAWK R

- Área central recortada a lo largo de toda la almohadilla para crear puntos estratégicos libres de contacto
- Recorte trasero para descargar presión sobre coxis y próstata con transición especial para mayor confort
- Geometría de celdas especialmente rediseñada para mejorar flujo de aire y mantener frescos la almohadilla y al usuario
- Incluye una cubierta antideslizante y correas para sujetarla al asiento de la moto
- Funda fabricada en malla separadora transpirable con detalles en vinilo rojo
- Se ajusta automáticamente a la anatomía del piloto

DESCRIPCIÓN	N.° ART.
Grande 35,5 cm x 35,5 cm (14" x 14")	0807-0167
Pequeña 28 cm x 28 cm (11" x 11")	0807-0166



0807-0095



AIRHAWK COMFORT SEATING SYSTEM

ALMOHADILLAS DE ASIENTO AIRHAWK 2

- Exclusivo diseño de múltiples celdas infladas para mayor comodidad y excelente absorción de vibraciones
- Fabricadas en poliuretano con funda exterior transpirable y elástica y base de uretano antideslizante para proteger su asiento
- Panel lateral de malla abierta para favorecer la circulación de aire a través de las celdas y trasero una ventilación adicional que reduzca la acumulación de calor
- Tecnología «Shape Fitting» que elimina puntos de presión dolorosos y favorece la circulación sanguínea para jornadas más largas y gratificantes a los mandos

DESCRIPCIÓN	N.° ART.
Mediana; 35,5 cm L x 35,5 cm A (14" x 14")	0807-0095
Pequeña; 45,5 cm L x 30,5 cm A (18" x 12")	0807-0096

0807-0096





0807-0097

- Se ajusta automáticamente a la anatomía del piloto
- Aumenta altura del conductor solo ligeramente
- Fijación segura mediante sistema de doble correa bajo el asiento
- No araña ni deforma el asiento
- Con válvula para inflado, ajuste y desinflado

DESCRIPCIÓN	N.° ART.
Almohadilla pequeña acompañante; 28 cm L x 23 cm A (11" x 9")	0807-0097


0807-0205


0807-0207


0807-0209

DRAG Specialties

ALMOHADILLAS DE FIJACIÓN RÁPIDA COOL COMFORT

- Pueden usarse encima del asiento existente
- Diseño autoinflable y válvula de presión ajustable para un confort ajustado de forma precisa
- Distribuye el peso por toda la zona de asiento para favorecer la circulación sanguínea y reducir el entumecimiento
- Confort superior que permite conducir durante más tiempo
- Sección interna de espuma con cubierta de redecilla
- Dos correas para fijar la almohadilla al asiento

DESCRIPCIÓN	N.° ART.
Almohadilla; 28,5 cm L x 21,5 cm An (11,2" x 8,5")	0807-0205
Cruiser pequeña; 36,5 cm L x 34,5 cm An (14,4" x 13,4")	0807-0206
Cruiser mediana; 37 cm L x 35,5 cm An (14,6" x 14")	0807-0207
Cruiser grande; 38 cm L x 33 cm An (15" x 13")	0807-0208
Sport; 30,5 cm L x 30 cm An (12" x 11,7")	0807-0209



0821-2901


0821-3340



0821-2904


0821-2905



0821-2907


0821-2909

WILDASS MOTORCYCLE AIR CUSHION

ALMOHADILLAS DE AIRE

- Eliminan los dolorosos puntos de presión y favorecen la circulación sanguínea mediante celdas de aire ajustables interconectadas que se ajustan a la forma del piloto independientemente del peso o la posición de asiento
- Reducen los impactos y las vibraciones reduciendo el dolor lumbar; mejoran la circulación de aire debajo del piloto para dispersar el calor y la transpiración
- Añaden absorción de impactos proporcionando más confort en general
- Cuatro opciones de tamaño: Smart, Saddle, Sport y Pillion
- Smart (39,5 cm An x 35,5 cm L x 51 mm H (15,5" x 14" x 2")) es un tamaño universal válido para casi todos los modelos Dresser/Touring de Harley-Davidson; entre las características especiales se incluye un orificio longitudinal grande para reducir el contacto con el escroto, la próstata y el coxis; la punta rebajada y las celdas de aire traseras proporcionan un ajuste óptimo para asientos delanteros y traseros de contorno alto, además de favorecer el paso de las piernas
- Saddle (34 cm An x 29 cm L x 51 mm H (13,5" x 11,5" x 2") es un ajuste universal para *cruisers más pequeñas*, *sport touring*, motos *adventure* más grandes y asientos traseros más anchos; esta versión reducida de *Smart* presenta el mismo corte ancho desde la parte delantera hacia la trasera para reducir el contacto hasta la parte central del cojín de la parte final de la espalda y el coxis
- Sport (32 cm An x 32 cm L x 51 mm H (12,5" x 12,5" x 2")) diseño con una punta de 15 cm (6") para ajustarse al perfil de asiento estrecho de la mayoría de modelos no Touring de Harley; entre las características especiales se incluye la punta estrecha con celdas conificadas para reducir el contacto con el escroto y favorecer el paso de las piernas; sección recortada en la parte trasera para reducir el contacto con el coxis
- Pillion (23 cm An x 29 cm L x 51 mm H (9" x 11,5" x 2")) es un modelo universal para acompañantes que se puede usar prácticamente con cualquier motocicleta; también puede ser usado por el piloto con asientos muy cortos o estrechos; sus características especiales permiten usar esta almohadilla tanto de forma longitudinal como transversal
- Tres opciones de almohadillado: Classic, Air Gel y Lite
- Las almohadillas Classic están fabricadas con goma de neopreno de grado quirúrgico para proporcionar el máximo confort, elasticidad y sensación natural que una almohadilla de asiento de motocicleta es capaz de proporcionar
- Air Gel está compuesto por tres capas de poliuretano con almohadillas de gel insertadas dentro de cada celda de aire individual para proporcionar confort, absorción de impactos y amortiguación de vibraciones adicionales; también puede usarse sin aire cuando el piloto desea tener un "contacto del 100%" con la moto, pero quiere algo de confort
- Lite está fabricado con poliuretano económico de baja densidad y reduce los dolorosos puntos de presión, favorece la circulación sanguínea, reduce la acumulación de calor y humedad y amortigua los impactos y las vibraciones de mejor forma que cualquier otro producto de confort de bajo coste

DESCRIPCIÓN	N.° ART.
SMART	
Clásico	0821-2901
Air Gel	0821-2902
Lite	0821-2903

DESCRIPCIÓN	N.° ART.
ASIENTO	
Clásico	0821-3340
Air Gel	0821-3341
Lite	0821-3342

DESCRIPCIÓN	N.° ART.
SPORT	
Clásico	0821-2904
Air Gel	0821-2905
Lite	0821-2906

DESCRIPCIÓN	N.° ART.
PILLION	
Clásico	0821-2907
Air Gel	0821-2908
Lite	0821-2909

Todos los nos de artículo en MAGENTA son nuevos para 2021



0821-3281



0821-3280



0821-3279

SADDLEMEN PERFORMANCE OUTFITTER

CALENTADORES DE ASIENTO

- Montados en neopreno elástico para maximizar la comodidad
- Con dos niveles térmicos que calientan rápidamente el asiento y conservan el calor
- Elementos calefactores impermeables
- Con interruptor retroiluminado para mejor visualización del nivel térmico a seleccionar
- Dimensiones de calentador pequeño: 12,5 cm An x 19 cm La (5" x $7^{5}/_{8}$")
- Dimensiones medianas del calentador: 11,5 cm - 19 cm An x 25,5 cm L ($4^{1}/_{2}$" - $7^{1}/_{2}$" x 10")
- Dimensiones de calentador grande: 16 cm - 35,5 cm An x 29,5 cm L ($6^{1}/_{4}$" - $13^{7}/_{8}$" x $11^{5}/_{8}$")

DESCRIPCIÓN	N.° ART.
Pequeño	0821-3281

DESCRIPCIÓN	N.° ART.
Medio	0821-3280

DESCRIPCIÓN	N.° ART.
Grande (L)	0821-3279

MOOSE UTILITY DIVISION

CALENTADOR DE ASIENTO

- Compatible con motos, quads/ ATV, UTV y motonieves
- Ultra-delgado, flexible y fácil de instalar bajo la funda de asiento de serie
- Dimensiones 23 cm x 23 cm (9" x 9")
- Elemento calefactante asimilable a fibra de carbono de gran durabilidad
- 30 vatios (menos de 2 amperios)
- Incluidos cable de 61 cm (24") diseño desconexión rápida para facilitar desmontaje del asiento, interruptor de apagado/encendido (on/off) y herraje necesario para la instalación

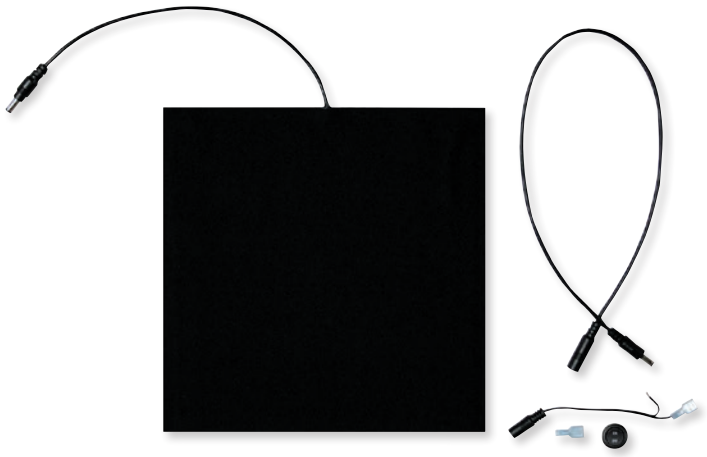

DESCRIPCIÓN	N.° ART.
Calentador de asiento	0821-1612



0821-1176

0821-1177



DRAG Specialties seats

FUNDAS DE ASIENTO PARA LLUVIA

- Fabricadas en tejido de poliéster de 300 x 300 denieres con una capa de uretano y acabado resistente al agua y al moho
- La funda se guarda en su propio bolsillo; el bolsillo está cosido a la funda para lluvia lo que permite localizarlo fácilmente
- Con un lazo en cada lado y cordón de nylon de 122 cm (4') con dos fiadores como dispositivos de ajuste para mayor seguridad en caso necesario

DESCRIPCIÓN	N.° ART.
Para todos los asientos individuales delanteros Drag Specialties y Z1R con o sin respaldo	0821-1174
Para todos los asientos Drag Specialties y Z1R Predator y asientos estilo cuchara (excepto modelos 2-Up)	0821-1175
Para todos los asientos Drag Specialties y Z1R 2-Up Predator y asientos individuales delanteros en combinación con asiento individual trasero con o sin respaldo	0821-1176
Para todos los asientos Drag Specialties y Z1R Touring de perfil bajo y los asientos Double Bucket con o sin respaldo	0821-1177

SADDLEMEN
PERFORMANCE OUTFITTER

FUNDAS PARA LLUVIA

- Fundas en nylon negro con lámina de poliuretano para repeler el agua
- Con lengüetas cosidas en la cubierta principal que se insertan entre el asiento y los paneles de la carrocería para un montaje ajustado y seguro, incluso con viento fuerte
- Fáciles de instalar
- De plegado compacto en práctica bolsa de transporte (salvo indicación contraria)



DESCRIPCIÓN	N.° ART.
UNIVERSAL	
Pequeña (para todos los asientos de 79 cm L x 35,5 cm A o menos (31" x 14" o menos))	**0821-0430**[1]
Grande (para todos los asientos de 89 cm L x 45,5 cm A o menos (35" x 18" o menos))	**0821-0427**
Grande asiento individual y de acompañante	**0821-2743**

[1] Se pliega en sí mismo para su almacenamiento; No incluye bolsillo de almacenamiento separado.

Mustang

FUNDAS PARA LLUVIA

- Protege el asiento de daños debido al agua
- Funda de nylon negra que repele el agua y se guarda en una bolsa integrada
- Disponible fundas para asientos estándar o asientos con respaldo para conductor





DESCRIPCIÓN	N.° ART.
Asientos de tamaño estándar	**0821-0991**

DESCRIPCIÓN	N.° ART.
Asientos con respaldo para conductor	**0821-0992**

OJ

FUNDAS PARA ASIENTOS

- Funda para asientos fabricada en poliéster impermeable con costuras termosoldadas
- El cordón elástico asegura la funda al asiento



DESCRIPCIÓN	N.° ART.
Mediana (100 cm x 65 cm)	**0821-2818**

DESCRIPCIÓN	N.° ART.
Grande (120 cm x 75 cm)	**0821-2819**

DESCRIPCIÓN	N.° ART.
Extragrande (145 cm x 105 cm)	**0821-2820**

C·RACER

FUNDA ASIENTO

PARA YAMAHA XSR-700 16-20

- En cuero sintético 100% impermeable
- Diseñada para el asiento OEM
- Instrucciones de montaje incluidas



DESCRIPCIÓN	N.° ART.
Funda de asiento	**0821-2979**

Todos los nºs de artículo en MAGENTA son nuevos para 2021


0821-2729


0821-2730

FUNDAS DE ASIENTO RETRO

PARA TRIUMPH

- Diseñadas para sustituir la funda de serie con un ajuste perfecto
- Sustituir la funda de asiento es menos caro que comprar un asiento nuevo completo y es una solución perfecta para personalizar su moto
- Fabricadas en vinilo de alta calidad y costuras de precisión
- Disponibles con un diseño discreto para los modelos Bonneville, Scrambler y Thruxton o con un estética café racer agresiva y aerodinámica para el modelo Thruxton
- Ajuste perfecto sobre el asiento de serie, pero requiere la ayuda de un tapicero para su montaje

APLICACIONES	DESCRIPCIÓN	N.° ART.
TRIUMPH		
Para Bonneville T100 CARB/EFI/Mag 01-16, Scrambler 900 CARB/EFI 06-16	Negro con parte superior perforada	**0821-2729**
	Parte superior gris con ribeteado blanco	**0821-2730**

F699



KITS REPARACIÓN ESPUMA ASIENTO

- Incluye espuma diseñada específicamente para asientos de motocicleta y formulada para durar años sin perder sus características de confort
- Contiene distintas piezas de espuma base densa y una espuma de baja densidad para fundas

DESCRIPCIÓN	N.° ART.
Kit espuma completo (con piezas grandes)	**F699**

DESCRIPCIÓN	N.° ART.
Kit espuma arreglos cosméticos (sin piezas grandes)	**0810-1312**

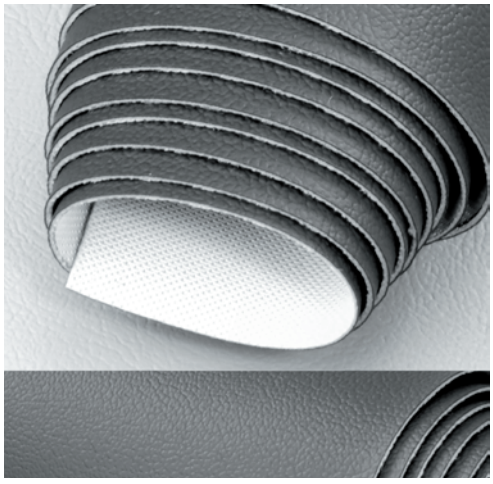



MATERIAL TAPIZADO DE ASIENTO

- Premium construido en el material SaddleHyde™ de Saddlemen con una estética y un tacto excepcionales, además de más resistente que el cuero
- También disponible con vinilo especialmente formulado de más calidad de lo que suele haber disponible normalmente en las tapicerías

DESCRIPCIÓN	N.° ART.
LÁMINA 137 CM X 91 CM (54" X 36")	
Premium SaddleHyde™	**0821-2717**
Vinilo	**0821-2719**
LÁMINA 137 CM X 183 CM (54" X 72")	
Premium SaddleHyde™	**0821-2718**
Vinilo	**0821-2720**

MATERIAL TAPIZADO DE ASIENTO «TEXHYDE»

- En resistente material «TEXHYDE» ideal para retapizar asientos viejos o aplicaciones customizadas
- Textura de cuero y forro resistente
- Mantiene su flexibilidad con temperaturas extremadamente bajas
- Disponibles en color negro
- Tamaño grande 91 cm A x 137 cm L (36" x 54") suficiente para tapizar mayoría de asientos

DESCRIPCIÓN	N.° ART.
Material tapizado asiento «Texhyde»	**39-77D**


Cuadrangular estándar


Cuadrangular bajo


Cuadrangular mini


Redondo alto


Redondo corto

RESPALDOS

RESPALDOS DE BARRA CUADRANGULAR

- El accesorio esencial para sus salidas
- Aporta confort y seguridad adicionales al pasajero y además ayuda a transportar equipaje (el portaequipajes debe adquirirse por separado)
- Fabricado en barra cuadrangular de acero cromado
- Disponibles en versiones estándar, baja o mini
- Soportes de montaje de gran resistencia y almohadilla Freedom incluidos

RESPALDOS DE BARRA REDONDA

- Confort, seguridad y estilo
- Barras redondas de acero macizo y altamente resistente de 19 mm ($^3/_4$")
- Disponibles en versiones altas o bajas
- Almohadilla extra-grande y embellecedor de respaldo liso en acero cromado incluidos
- Soportes de montaje de gran resistencia

RESPALDOS DE BARRA CUADRANGULAR

APLICACIONES	ESTÁNDAR 43 CM (17")	BAJO 35,5 CM (14")	MINI 28 CM (11")
HONDA			
CMX250 Rebel 96-14	1501-0252	1501-0253	-
VLX600CD Shadow 99-07	-	1501-0163	-
VT750CS Shadow/Aero 04-14	1501-0003	1501-0005	-
VF750C Magna 95-03	-	BLV25610	-
VT750C Shadow/ACE 97-03	BLV25115	BLV25615	-
VT750C2 Spirit/C2A Phantom/ C2B Black Spirit 07-14	1501-0119	-	1501-0118
	1501-03451	-	-
VT750DC Black Widow/Spirit 00-07	-	-	BLV24616
VTX1300/R/S 03-07	BLV25160	-	BLV24660
VTX1300/R/S 03-09	-	-	-
VTX1300C 04-06	BLV25150	-	BLV24650
VTX1300C 07-09	-	-	1501-0134
VT1300CS Sabre 10-14	-	1501-0347	-
VT1300CR Stateline 10-14	1501-0396	1501-0397	1501-0395
VTX1800/C 01-07	BLV25150	-	BLV24650
VTX1800N 04-08	-	-	-
VTX1800R/S 01-07	BLV25160	-	BLV24660
KAWASAKI			
VN900 Vulcan/Classic/Custom/ Light Tourer 06-19	1501-0076	1501-0077	1501-0075
VN1500 Vulcan Classic/F.I. 96-04	BLV-25440	BLV25940	-
VN1500/1600 Mean Streak 02-08	-	-	BLV24962
VN1600 Vulcan/Classic 03-08	BLV25461	-	BLV24961
VN1700 Vulcan/Classic 09-14	1501-0259	-	-

APLICACIONES	ESTÁNDAR 43 CM (17")	BAJO 35,5 CM (14")	MINI 28 CM (11")
SUZUKI			
VL800 Volusia 01-04	BLV25325	BLV25825	BLV24825
VL800M Intruder/M50 Boulevard 05-09	BLV25325	BLV25825	BLV24825
VL800C Intruder/C50 Boulevard 05-14	BLV25325	BLV25825	BLV24825
VL1500C Intruder/C90 Boulevard 05-09	1501-0267	-	-
VZ1600M Marauder/M95 Boulevard 04-05	-	-	BLV24962
VZR1800M Intruder/ M109R Boulevard 06-14	1501-0124	-	1501-0074
YAMAHA			
XVS650 Drag Star Classic/ V-Star Classic 98-11	-	-	BLV24701X
XVS950 Midnight Star/V-Star 09-14	1501-0258	1501-0260	1501-0256
XVS1100 Drag Star/V-Star Custom 99-09	BLV25240	BLV25740	BLV24740X
XVS1100 Drag Star Classic/ V-Star Classic 99-09	BLV25240	BLV25740	BLV24740X
XVS1300 Midnight Star/V-Star 07-14	1501-0122	-	1501-0121
XVS1300 Custom/Stryker 11-18	-	1501-0392	1501-0390
XV1600 Wild Star/RoadStar 99-04	BLV25250	-	BLV24750X
XV1700 Road Star 04-14	BLV25250	-	BLV24750X
XV1700 Road Star 02-10	-	-	1501-0281
XV1700 Road Warrior 04-10	-	-	1501-0285
XV1900 Midnight Star/Roadliner/ Stratoliner 06-14	1501-0070	1501-0071	-
XV1900/S Raider 08-18	1501-0234	1501-0235	1501-0233

[1] Acabado en color negro.

RESPALDOS DE BARRA REDONDA

APLICACIONES	ALTO 43 CM (17")	BAJO 35,5 CM (14")
HONDA		
VT750CS Shadow/Aero 04-16	1501-0193	1501-0215
VT750C2 Spirit/C2A Phantom/ C2B Black Spirit 07-14	-	1501-0212
	-	1501-03491
VT750C Shadow/ACE 97-03	1501-0191	1501-0213
VT1100C2 Shadow ACE/Sabre 95-07	1501-0194	-
VTX1300C 04-06	1501-0195	1501-0217
VTX1300R 03-06	1501-0197	1501-0219
VT1300CS Sabre 10-14	1501-0348	1501-0350
VT1300CR Stateline 10-14	1501-0398	1501-0399
VTX1800/C/F 01-08	1501-0195	1501-0217
VTX1800R 02-07	1501-0197	1501-0219
KAWASAKI		
VN900 Vulcan/Classic/Custom/Light Tourer 06-18	1501-0210	1501-0232
VN1500 Vulcan Classic/Classic F.I. 94-04	1501-0208	-
VN1600 Vulcan Classic 03-08	-	1501-0230
VN2000 Vulcan/Classic 04-10	-	1501-0231

APLICACIONES	ALTO 43 CM (17")	BAJO 35,5 CM (14")
SUZUKI		
VL800 Volusia 01-04	1501-0204	1501-0226
VL800C Intruder/C50 Boulevard 05-14	1501-0204	1501-0226
VL800M Intruder/M50 Boulevard 05-09	1501-0204	1501-0226
VLR1800 C Intruder/C109R Boulevard 08-12	-	-
VZR1800 M Intruder/M109R Boulevard 06-14	1501-0206	-
YAMAHA		
XVS650 Drag Star Classic/V-Star Classic 98-11	-	1501-0221
XVS950 Midnight Star/V-Star 09-14	1501-0262	-
XVS1100 Drag Star/V-Star Custom 99-09	1501-0200	1501-0222
XVS1100 Drag Star Classic/V-Star Classic 99-09	1501-0200	1501-0222
XVS1300 Midnight Star/V-Star 07-14	-	1501-0223
XVS1300 Custom/Stryker 11-18	1501-0393	1501-0394
XV1600 Wild Star/Road Star 99-04	-	1501-0224
XV1700 Road Star 04-14	-	1501-0224
XV1900 Midnight Star/Roadliner/Stratoliner 06-14	-	-
XV1900 Raider 08-18	1501-0236	1501-0237

[1] Acabado en color negro.

Todos los nºs de artículo en **MAGENTA** son nuevos para 2021



ALMOHADILLAS PARA RESPALDO

- Almohadilla de recambio para todos los respaldos de Cobra

NOTA: Solo para respaldos de barra cuadrangular.

TRW	RESPALDO BAJO/MINI
Freedom estándar	**BLV25026X**

1506-0009



1506-0013



EMBELLECEDORES DE RESPALDO

PARA RESPALDOS ALTOS COBRA

- Un toque especial para los respaldos Cobra

ACERO CUADRANGULAR

ESTILO	N.° ART.
PARA RESPALDOS ALTOS COBRA	
Calavera	**1506-0009**

ACERO CROMADO

- Fabricados en acero de alta calidad cortado a láser
- Pulido y cromado de alto brillo
- Disponible en dos diferentes diseños: con calavera y liso
- Compatible con respaldos de barra cuadrangular o redonda Cobra

ESTILO	N.° ART.
PARA RESPALDOS ALTOS COBRA (CONT.)	
Sencillo	**1506-0013**

ACERO REDONDO

ESTILO	N.° ART.
PARA RESPALDOS REDONDOS COBRA	
Calavera	**1506-0021**

1501-0627



1501-0632



1501-0628



1501-0624



CustomAcces

RESPALDOS DESMONTABLES

- Instalación sencilla, incluye instrucciones y todo el herraje necesario
- Fácil de poner y quitar con tan solo un clic
- 4 mm de grosor y disponible en acero inoxidable pulido o negro
- A la venta por unidad

1510-0441



1510-0442



APLICACIONES	COLOR	N.° ART.
HONDA		
CMX 500 Rebel 17-20	Negro	**1501-0677**
VT 750C Shadow 04-16	Acero inoxidable	**1501-0627**
VT 750 Spirit 07-13	Acero inoxidable	**1501-0626**
VT750 C2B Black Spirit 10-11	Acero inoxidable	**1501-0626**
VT750 C2S Shadow 13-15	Acero inoxidable	**1501-0626**
Black Shadow 10-17	Acero inoxidable	**1501-0626**
KAWASAKI		
Vulcan S 15-19	Negro	**1501-0632**
VN 900 Classic 06-16	Acero inoxidable	**1501-0628**
VN 900 Custom 07-16	Acero inoxidable	**1501-0628**
SUZUKI		
VL800 Volusia 01-04	Acero inoxidable	**1501-0623**
C800 Intruder 05-17	Acero inoxidable	**1501-0623**

APLICACIONES	COLOR	N.° ART.
YAMAHA		
XVS950A Midnight Star 09-17	Acero inoxidable	**1501-0629**
XVS1300A Midnight Star 07-16	Acero inoxidable	**1501-0624**

PORTAEQUIPAJES

DESCRIPCIÓN	N.° ART.
27,5 CM L x 28,5 CM An	
Acero inoxidable	**1510-0441**
Negro	**1510-0442**
27,5 CM L x 19 CM An	
Negro	**1510-0862**

GASBOX

KIT DE RESPALDO

- Kit incluye tubo de respaldo predoblado e 66 cm (26"), 2 pestañas de anclaje, 2 lengüetas dobladas, lengüetas pretaladradas y dos roscas de anclaje de $^{5}/_{16}$" -18
- Tan solo es necesario cortar el tubo al largo necesario y soldar
- Disponible en estilo Chopper

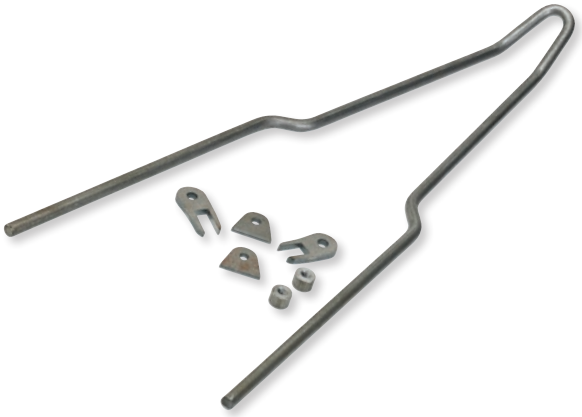

DESCRIPCIÓN	N.° ART.
The Chopper (punta cerrada)	1501-0492



0408



0408Y



0411



0411Y

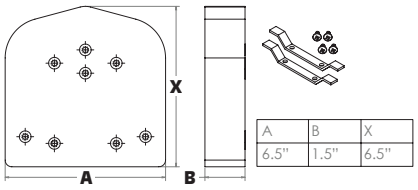

SADDLEMEN
PERFORMANCE OUTFITTER



0513



0513Y

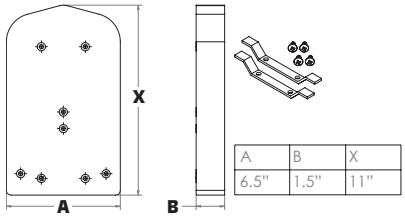

ALMOHADILLAS PARA RESPALDO

- Complemento perfecto para todos los asientos Saddlemen
- Montaje en respaldos de posventa de 12,5 cm (5") de anchura
- Soportes de montaje cromados incluidos









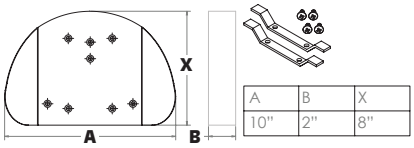

DESCRIPCIÓN	N.° ART.
GRAVESTONE	
16,5 cm x 16,5 cm ($6^{1}/_{2}$" x $6^{1}/_{2}$") para todos los asientos de Saddlemen, posventa y OEM sin tachuelas	0408
16,5 cm x 16,5 cm ($6^{1}/_{2}$" x $6^{1}/_{2}$") con tachuelas cromadas para todos los asientos de Saddlemen, posventa y OEM con tachuelas	0408Y
28 cm x 16,5 cm (11" x $6^{1}/_{2}$") para todos los asientos de Saddlemen, posventa y OEM sin tachuelas	0411
28 cm x 16,5 cm (11" x $6^{1}/_{2}$") con tachuelas cromadas para todos los asientos de Saddlemen, posventa y OEM con tachuelas	0411Y
CONTOURED	
20,5 cm x 25,5 cm (8" x 10") para todos los asientos de Saddlemen, OEM y la mayoría de posventa sin tachuelas	0513
20,5 cm x 25,5 cm (8" x 10") con tachuelas cromadas para todos los asientos de Saddlemen, OEM y la mayoría de posventa con tachuelas	0513Y

ALMOHADILLAS RESPALDO CONTOUR

Mustang

- Espuma moldeada que sigue la curvatura de la espalda
- Proporciona un apoyo máximo
- Funda de vinilo expandido de primera calidad
- La almohadilla se monta en el respaldo OEM
- Tornillos cromados incluidos
- Dimensiones de 30,5 cm An x 23 cm Al (12" x 9")



0810-0279



0822-0080



0822-0077

CON TACHUELAS

APLICACIONES	N.° ART.
YAMAHA	
XVS650 V-Star Classic/Custom/Silverado 98-10	0810-0279

APLICACIONES	N.° ART.
YAMAHA (CONT.)	
XVS1100 V-Star Classic/Custom/Silverado 99-09	0810-0279

VINTAGE

APLICACIONES	N.° ART.
KAWASAKI	
VN1500D/E Vulcan Classic 96-08	0822-0080
VN1500 Vulcan Nomad 99-04	0822-0080
YAMAHA	
XVZ1300 Royal Star/Boulevard/Cheyenne/Silverado 96-01, 05	0822-0077
XVZ1300CT Royal Star Tour Deluxe 07-09	0822-0077

APLICACIONES	N.° ART.
YAMAHA (CONT.)	
XV1600A Road Star 99-03	0822-0077
XV1700A Road Star 04-15	0822-0077
XV1900 Roadliner 06-15	0822-0077
XV1900CT Stratoliner 06-15	0822-0077

Todos los nos de artículo en MAGENTA son nuevos para 2021

SHOW CHROME ACCESSORIES

RESPALDO DE DESCONEXIÓN RÁPIDA

PARA CAN-AM RYKER 19-20

- Novedoso respaldo Smart Mount™
- Diseño de desconexión rápida
- Funciona con o sin el soporte Can-Am Max que utilizan la mayor parte de los pilotos
- Ajuste de almohadilla de 76 mm (3") en horizontal y 25 mm (1") en vertical
- Con la confortable espuma de densidad especial de Hopnel™



DESCRIPCIÓN	N.° ART.
Respaldo de desconexión rápida	0822-0420

RESPALDO PARA CONDUCTOR SIN SOPORTE MAX

PARA CAN-AM RYKER 19-20

- Garantiza una posición de montaje más baja y evita que los herrajes se vean tanto
- Soporte para almohadilla Big Bike Parts® que permite ajustar la almohadilla 76 mm (3") en horizontal y 25 mm (1") en vertical, para garantizar una cómoda posición
- La confortable espuma de densidad especial Hopnel™ permite que la almohadilla resista el uso diario sin desgastarse



DESCRIPCIÓN	N.° ART.
Respaldo conductor	0822-0427

RESPALDO DESMONTABLE SMART MOUNT™

PARA CAN-AM SPYDER RT 10-18

- Respaldos con diseño de desmontaje rápido
- La base para el respaldo en el asiento y el anclaje del asiento se han rediseñado para incorporar un sistema de bloqueo deslizante que permite fijar el anclaje del respaldo a través de la apertura en el asiento de forma sencilla con ayuda de dos tornillos
- El respaldo completo se desmonta completamente en cuestión de segundos levantándolo y empujándolo un poco hacia delante o detrás, dependiendo del tipo de montaje, y sin que queden elementos de montaje a la vista
- Ajustable, 25 mm (1") vertical y 76 mm (3") horizontal



DESCRIPCIÓN	N.° ART.
Grande	0822-0323

RESPALDO DESMONTABLE SMART MOUNT™

- Sistema de bloqueo deslizante especial que permite soltar y desmontar el respaldo fácilmente a través de la apertura del asiento; estética limpia cuando el respaldo no está montado
- Como con todos los respaldos Smart Mount™, los pilotos tienen a su disposición hasta 76 mm (3") de ajuste horizontal y 25 mm (1") de ajuste vertical del respaldo para asegurar una conducción cómoda

APLICACIONES	N.° ART.
CAN-AM	
F3/S/T/LTD 15-18	0822-0348
RT 20-21	0822-0426

0822-0348



SHOW CHROME ACCESSORIES

KITS DE RESPALDOS DESMONTABLES SMART MOUNT™

- La base para el respaldo en el asiento y el anclaje del asiento se han rediseñado para incorporar un sistema de bloqueo deslizante que permite fijar el anclaje del respaldo a través de la apertura en el asiento de forma sencilla con ayuda de dos tornillos
- El respaldo completo se desmonta completamente en cuestión de segundos levantándolo y empujándolo un poco hacia delante o detrás, dependiendo del tipo de montaje, y sin que queden elementos de montaje a la vista
- Ajustable, 25 mm (1") vertical y 76 mm (3") horizontal

0822-0378



0822-0335



APLICACIONES	N.° ART.
HONDA	
GL1800 Gold Wing 01-17 (no F6B)	**0822-0336**
GL1800 Gold Wing 18-19	**0822-0378**
Alta	**0822-0386**

APLICACIONES	N.° ART.
HONDA (CONT.)	
Modelos no Touring	**0822-0395**
GL 1800 F6B 13-16	**0822-0242**
GL1500 Gold Wing 88-00	**0822-0335**

SHOW CHROME ACCESSORIES

RESPALDO DESMONTABLE SMART MOUNT™

PARA VICTORY CROSS COUNTRY/TOUR, CROSS ROADS, MAGNUM, HARD-BALL 10-17

- La familia Smart Mount de respaldos de Big Bike Parts ahora incluyen la serie Victory Cross con su exclusivo sistema de respaldos para conductor
- La amplia almohadilla 31,4 cm x 18 cm (12 3/8" x 7") proporciona más apoyo y un confort superior
- Su diseño especial con bisagra y pletina ajustable ofrecen 25 mm (1") de ajuste vertical y 76 mm (3") de ajuste horizontal para ajustarse a la posición deseada por el conductor
- Con práctico bolsillo de almacenamiento desmontable con botones de presión en la parte trasera
- Diseño completamente desmontable para Victory que permite un desmontaje rápido del respaldo con anclaje oculto
- Utiliza el orificio OEM existente en el respaldo, de forma que no es necesario cortar el asiento



DESCRIPCIÓN	N.° ART.
Respaldo desmontable Smart Mount™	**0822-0295**

SHOW CHROME ACCESSORIES

RESPALDO CONDUCTOR

- Respaldo no desmontable que se monta alrededor del sistema de ajuste lumbar OEM, gracias a lo que se mantiene la funcionalidad del sistema de ajuste lumbar
- Bascula hacia delante para facilitar el acceso al pasajero
- Anclaje con copyright que permite el montaje de una almohadilla de confort con espuma de densidad especial de 76 mm (3") Hopnel™

0822-0425



0822-0392



APLICACIONES	N.° ART.
HONDA	
GL1500 Gold Wing 88-00	**0822-0425**
GL1800 Gold Wing 01-17	**0822-0413**

APLICACIONES	N.° ART.
YAMAHA	
Star Venture 18-21	**0822-0392**



Mustang

RESPALDO CONDUCTOR

PARA HONDA GL1800 GOLD WING 01-17

- 28 cm (11") de anchura en la parte superior que se estrechan hasta los 18 cm (7") de anchura en la parte inferior
- Inclinación completamente ajustable para un confort máximo

DESCRIPCIÓN	N.° ART.
Respaldo conductor	**0822-0200**

Todos los nos de artículo en **MAGENTA** son nuevos para 2021

KURYAKYN

RESPALDO CONDUCTOR OMNI

PARA HONDA GL1800 GOLD WING 18-20

- Incluye receptor de respaldo que se monta en la base del panel de asiento para la un montaje sencillo y un funcionamiento seguro
- Altura ajustable, basculable hacia delante y fácil desmontaje, todo sin herramientas
- Bascula hacia delante para facilitar la subida/baja del pasajero
- Práctico bolsillo integrado en la parte trasera para guardar pequeños utensilios
- Funda fabricada en poliuretano resistente a UV para resistencia y durabilidad



DESCRIPCIÓN	N.° ART.
Respaldo conductor Omni	0822-0409

RESPALDO CONDUCTOR REVOLUTION

PARA HONDA GL1800 GOLD WING 12-17 (EXCEPTO F6B)

- Completamente regulable en sentido longitudinal y vertical para ajustar con exactitud la posición necesaria para un confort máximo
- Desconexión rápida - tan solo es necesario bascularlo hacia delante para desconectar y guardarlo de forma sencilla
- Diseño de perfil bajo para que el pasajero disponga de un espacio máximo para las piernas
- Bolsillo grande en la parte trasera de la almohadilla desmontable para poder llevarlo consigo (hombrera incluida)
- Construcción en acero inoxidable con un acabado cromado



DESCRIPCIÓN	N.° ART.
Respaldo Revolution	0822-0231





RESPALDO CONDUCTOR

PARA HONDA GL1800 GOLD WING 01-10

- Confort excepcional para largas horas sobre la moto
- Soportes de desconexión rápida para un desmontaje y un ajuste sencillos
- Respaldo bascula hacia delante en los puntos de anclaje para facilitar el acceso al asiento del pasajero
- Estilizados embellecedores en los pivotes para aumentar la elegancia del diseño
- Almohadilla del respaldo acolchada a juego con la textura y el estilo de la funda de asiento OEM
- Bolsillo de transporte posterior accesible por el pasajero

DESCRIPCIÓN	N.° ART.
Respaldo de piloto	0822-0042

RESPALDOS CONDUCTOR PLUG-N-GO

- Regulación longitudinal y vertical para un confort perfecto
- Bolsillo desmontable para guardar utensilios esenciales para la ruta
- Base de montaje extra-ancha
- Desconexión rápida
- Dimensiones 33 cm A x 25,5 cm H x 11 cm P (13" x 10" x 4 1/4")

APLICACIONES	N.° ART.
HONDA	
Modelos GL1800 con asiento de serie 01-17 (excepto F6B)	0822-0232
VICTORY	
Cross Country/Cross Roads 10-16	0822-0226

0822-0226



SHOW CHROME ACCESSORIES

KIT RESPALDO PASAJERO SMART MOUNT™

PARA HONDA GL1800 GOLD WING F6B 13-16

- Almohadilla que proporciona un apoyo completo para un confort superior con 64 mm (2 1/2") de ajuste vertical con el exclusivo y elegante soporte de anclaje del respaldo del pasajero
- Incluye todo el herraje necesario; utiliza el soporte de montaje OEM (de venta por separado)



DESCRIPCIÓN	N.° ART.
Kit respaldo pasajero Smart Mount™	0822-0243

SHOW CHROME ACCESSORIES

RESPALDO DE PASAJERO

PARA HONDA GL1800 GOLD WING 18-19

- Proporciona a los pasajeros una opción de respaldo cómoda a un precio realmente económico
- No requiere taladrar, se fija al soporte de respaldo OEM existente debajo del asiento trasero para un look limpio
- Almohadilla confort de espuma de densidad especial Hopnel™



DESCRIPCIÓN	N.° ART.
Respaldo de pasajero	0822-0391







KURYAKYN

RESPALDO DE PASAJERO OMNI

PARA HONDA GL1800 GOLD WING 18-20

- Construcción resistente en acero, montaje atornillado en las fijaciones existentes para baúl
- Inclinación ajustable hacia delante para proporcionar un apoyo lumbar a medida
- Bolsillo integrado en la parte posterior del respaldo
- Funda de vinilo resistente a UV y a la intemperie a juego con el asiento de serie



DESCRIPCIÓN	N.° ART.
Respaldo de pasajero Omni	0822-0410





KURYAKYN

ANCLAJE PARA RESPALDO CONDUCTOR Y PASAJERO MULTIUSO

- Anclaje alto fijo para respaldo conductor y pasajero multiuso Kuryakyn o modelos Indian específicos
- Respaldo de venta por separado

DESCRIPCIÓN	N.° ART.
Anclaje para respaldo multiuso	0822-0261

Todos los nºs de artículo en MAGENTA son nuevos para 2021

RIVCO



REPOSABRAZOS
PARA CAN-AM SPYDER RT 18-20 CON BÁUL DE FÁBRICA INSTALADO

- Lujosos reposabrazos resistentes al agua
- Reposabrazos pivotante para facilitar el acceso y más confort para el pasajero
- Incluye un anclaje de montaje para el portabebidas; los portabebidas se venden por separado (N.º ART. 0636-0013 y 0636-0014)

DESCRIPCIÓN	N.° ART.
Reposabrazos	0822-0421



REPOSABRAZOS
PARA YAMAHA VENTURE 18-20

- Lujosos reposabrazos resistentes al agua
- Reposabrazos pivotante para facilitar el acceso y más confort para el pasajero
- Incluye soporte para portabebidas (portabebidas no incluido)

DESCRIPCIÓN	N.° ART.
Reposabrazos	0822-0401

0822-0215



REPOSABRAZOS PASAJERO

- Reposabrazos en billet mecanizado CNC con almohadillas resistentes al agua
- Pivotan horizontalmente para facilitar el acceso al acompañante
- Diseñadas para un confort máximo del pasajero, N.º ART. 0822-0215 para una carga de trabajo nominal de 13,6 kg (30 lb) y N.º ART. 0822-0366 para una carga de trabajo nominal de 27,2 kg (60 lb)
- Placas de montaje de fácil instalación dentrás de la almohadilla del respaldo
- Incluyen soportes en L para el montaje de portabebidas de Rivco (no incluidos) y otros muchos accesorios
- A la venta en parejas

APLICACIONES	N.° ART.
CAN-AM	
Spyder Roadster F3 16-17	0822-0215
Spyder RT/RTS 10-17	0822-0366



REPOSABRAZOS CROMADOS
PARA MODELOS VICTORY CROSS TOUR 12-16

- Brazos basculantes con retención magnética para un acceso y un almacenamiento fáciles
- Almohadillado de brazo de 51 MM (2")
- Aluminio cromado
- Instalación con tornillos

DESCRIPCIÓN	N.° ART.
Reposabrazos cromados	0822-0293

0822-0155





0822-0376



REPOSABRAZOS PARA ACOMPAÑANTE AJUSTABLES

- Cromados, en aluminio mecanizado CNC y acolchados
- Altura y anchura completamente ajustables para un confort máximo
- N.º ART. 0822-0376 incluye brazos que pivotan horizontalmente para facilitar el acceso al maletero; las almohadillas son resistentes al agua y su acolchado es grueso para reducir la fatiga del brazo
- N.º ART. incluye brazos que pivotan verticalmente para facilitar el acceso al baúl
- Placas de montaje ocultas que se instalan directamente detrás del respaldo del pasajero
- Incluyen soporte para portabebidas (portabebidas no incluido)

APLICACIONES	N.° ART.
GL1800 Gold Wing 01-17	0822-0155

APLICACIONES	N.° ART.
GL1800 Gold Wing 18	0822-0376

0822-0369



0822-0385



SHOW CHROME ACCESSORIES

SISTEMAS DE REPOSABRAZOS DELUXE

- Compatibles y a juego con el sistema de respaldo Smart Mount™
- Se monta debajo del asiento (en el bastidor) para una durabilidad superior y se puede girar lateralmente para facilitar el acceso al pasajero

APLICACIONES	COLOR	N.° ART.
CAN-AM		
Spyder RT 10-18	Negro	0822-0262
Spyder F3 15-18	Negro	0822-0369
HONDA		
GL1800 Gold Wing 10-17	Negro	0822-0412
GL1800 Gold Wing 18-19	Cromado	0822-0384
	Negro	0822-0385

0822-0411



0822-0101



SHOW CHROME ACCESSORIES

REPOSABRAZOS PASAJERO

PARA HONDA GL1800 GOLD WING 01-17

- Diseñados específicamente para la Gold Wing y con el color a juego
- Giran a un lado para facilitar la subida/baja del acompañante
- Se atornillan al armazón para un montaje rígido

APLICACIONES	N.° ART.
HONDA	
GL1500 Gold Wing 88-00	0822-0411
GL1800 Gold Wing 01-17	0822-0101

KURYAKYN

REPOSABRAZOS PASAJERO OMNI

PARA HONDA GL1800 GOLD WING 18-20

- Confort discreto para los acompañantes
- Integración perfecta en el respaldo cuando no se usan tan solo basculándolos hacia arriba
- Construcción en duradero aluminio revestido de acero
- Dimensiones 17 cm L x 64 mm An x 38 mm (6,7" x 2,5" x 1,5")
- No requiere taladrar, montaje en la ubicación OEM
- A la venta en parejas



DESCRIPCIÓN	N.° ART.
Reposabrazos pasajero Omni	0822-0408



KURYAKYN

REPOSABRAZOS PASAJERO

PARA HONDA GL 1800 GOLD WING 01-17, GL 1800 B (SC68) GOLD WING F6B 13-16

- Soportes de anclaje cromados con fijación al baúl para mejor soporte del reposabrazos abatible
- Almohadillado a juego con la textura y el color OEM
- Portabebidas abatible incluido para una comodidad máxima del pasajero
- A la venta en parejas

DESCRIPCIÓN	N.° ART.
Reposabrazos pasajero	0822-0060



KURYAKYN

PORTABEBIDAS REPOSABRAZOS PASAJERO

PARA HONDA GL1800 GOLD WING 03-17, GL1800B (SC68) GOLD WING F6B 13-16

- Portabebidas para el asidero derecho o izquierdo del pasajero
- Cesta de rejilla compatible con distintos tipos de envases desde 51 mm a 89 mm de diámetro (2" a 3 1/2")
- Fácil de desmontar cuando no se utiliza
- A la venta por unidad

DESCRIPCIÓN	N.° ART.
Portabebidas para pasajero	0603-0409

Todos los nos de artículo en MAGENTA son nuevos para 2021


BLV23500


1510-0063

PORTAEQUIPAJES

PARA RESPALDOS COBRA

- Montaje directo a los soportes de los respaldos alto, bajo y mini de Cobra
- Disponibles en diseños tubular o cortado con láser
- Todos pulidos y cromados para un acabado de alto brillo
- Ajuste y acabado excelentes para muchos modelos populares

APLICACIONES	TUBULAR	CORTADO CON LÁSER
HONDA		
VT600C/VLX600CD Shadow 99-07	BLV23500	1510-0063
VT750C Shadow/CD ACE/CS Aero 98-14	BLV23500	1510-0063
VT750DC Black Widow/Spirit 00-07	BLV23500	1510-0063
VT750S/RS Shadow 10-14	BLV23500	1510-0063
VF750C Magna 94-03	-	1510-0064
VT750C2 Spirit/C2A Phantom/ C2B Black Spirit 07-14	BLV23502	1510-0065
	1510-0151[1]	1510-0152[1]
VT1100 Shadow/C Spirit/C2 ACE/Sabre 87-07	BLV23500	1510-0063
VTX1300/C/R/S 03-09	BLV23500	1510-0063
VTX1800/C/R/S 01-08	BLV23500	1510-0063
VTX1800N 04-08	BLV23502	1510-0065
	1510-0151[1]	1510-0152[1]
KAWASAKI		
VN800A Vulcan 95-06	BLV23500	1510-0063
VN900 Vulcan/Classic/Custom 06-18	-	1510-0064
VN900LT Vulcan Classic 06-14	1510-0106[2]	-
VN1500 Vulcan Classic/F.I. 96-08	BLV23502	1510-0065
VN1500 Mean Streak 02-03	-	1510-0127
VN1500 Vulcan Classic Tourer/Nomad 98-04	-	1510-0064
VN1600 Vulcan Classic 03-08	-	1510-0064
VN1600 Vulcan Classic Tourer/Nomad 05-08	1510-0038[2]	-
VN1700 Classic LT 09-10	1510-0106[2]	-
VN1700 Vulcan Classic Tourer/Nomad 09-14	1510-0129[2]	-

APLICACIONES	TUBULAR	CORTADO CON LÁSER
KAWASAKI (CONT.)		
VN1700 Vulcan/Classic 09-14	-	1510-0064
VN2000A Vulcan 04-09	-	1510-0064
SUZUKI		
VL800 Volusia 01-04	-	1510-0064
VL800M Intruder/M50 Boulevard 05-09	-	1510-0064
VL800M Intruder/M50 Boulevard 09-12	-	-
VL800C Intruder/C50 Boulevard 05-14	-	1510-0064
VL1500/C Intruder/C90 Boulevard 98-09	-	1510-0064
VLR1800C Intruder/C109R Boulevard 08-12	-	1510-0064
VZR1800M Intruder/M109R Boulevard 06-14	-	1503-0071
YAMAHA		
XVS650 Drag Star Classic/V-Star Classic 98-11	BLV23502	1510-0065
XVS950 Midnight Star/V-Star 09-14	BLV23500	1510-0063
XVS1100 Drag Star Classic/V-Star Classic 99-09	BLV23502	1510-0065
XVS1100 Drag Star/V-Star Custom 99-09	BLV23502	1510-0065
XVS1300 Midnight Star/V-Star 07-14	-	1510-0064
XVS1300 Custom/Stryker 11-18	-	1510-0064
XV1600 Wild Star/Road Star 99-04	BLV23500	1510-0063
XV1700 Road Star 04-14	BLV23500	1510-0063
XV1700 Road Warrior 02-10	-	1510-0127
XV1900 Raider 08-18	-	1510-0064
XV1900 Midnight Star/Roadliner/Stratoliner 06-14	BLV23502	1510-0065

[1] Acabado en pintura electroestática en polvo negra.
[2] Solo compatible con respaldo OEM.

KITS DE RESPALDO Y REJILLAS PORTAEQUIPAJES

- Respaldo de gran resistencia de 19 mm (3/4") con mecanizado CNC y almohadilla confort
- Los kits de respaldo incluyen el respaldo, la almohadilla, los soportes y el herraje
- Compatibles con los tirantes de maletas laterales Show Chrome
- La rejilla portaequipajes opcional se monta en los kits de respaldo Show Chrome; se requiere el soporte de reubicación de matrícula para montar la rejilla portaequipajes en la Kawasaki VN2000 Vulcan; de venta por separado


1501-0126


1501-0127 mostrado con rejilla portaequipajes opcional

KITS DE RESPALDO

APLICACIONES	N.° ART.
HONDA	
VT750 Shadow Aero 04-07	1501-0142
VTX1300C 04-09	1501-0126
VTX1300R/S/T 03-09	1501-0128
VTX1800C/F 02-08	1501-0126
VTX1800R/S/N/T 02-08	1501-0128
SUZUKI	
VL800 Intruder Volusia 01-04	1501-0143
C800 Intruder 05-16	1501-0143

APLICACIONES	N.° ART.
YAMAHA	
XVS1100 V-Star Classic 00-09	1501-0127
XV1700 Road Star 04-09	1501-0127

REJILLA PORTAEQUIPAJES OPCIONAL

APLICACIONES	N.° ART.
Universal	1503-0073

C·RACER

PORTAEQUIPAJES

- Fácil montaje en asientos C-Racer™
- Fabricado en aluminio


1510-0386


1510-0455

DESCRIPCIÓN	N.° ART.
PARA ROYAL ENFIELD 650 INTERCEPTOR 17-20	
4 puntos de anclaje	1510-0826
PARA SUZUKI SV650 16-19	
3 puntos de anclaje	1510-0386

DESCRIPCIÓN	N.° ART.
PARA YAMAHA XSR700 16-20	
4 puntos de anclaje	1510-0455

Manillares 479-513
Abrazaderas & Torretas/Elevadores 514-527
Semimanillares & Tijas..... 528-536
Tapones Manillar & Puños..... 536-561
Accesorios Calefactantes & Puños Calefactados 562-564
Rodamientos & Tuercas Columna/ Pipa de Dirección & Tornillería..... 565-572
Bombas de Freno/Embrague & Kits Reacondicionamiento 573-582
Depósitos Líquido de Frenos & Embrague 583-584
Tapas para Depósitos Líquido Frenos/Embrague & Accesorios 585-590
Interruptores en Manillar & Accesorios..... 591-592
Tornillos para Soportes Manetas de Freno & Embrague 593-594
Kits Acelerador, Tubos/ Cañas & Accesorios 595-601
Protectores de Puños & Paramanos 602-604
Manoplas Cubrepuños 605
Manetas & Accesorios..... 606-639
Cables de Control & Accesorios..... 640-663
Espejos Retrovisores & Accesorios..... 664-705



MANILLARES & MANDOS MANUALES

Imagen cortesía de SW-Motech

Consultar tabla para más detalles

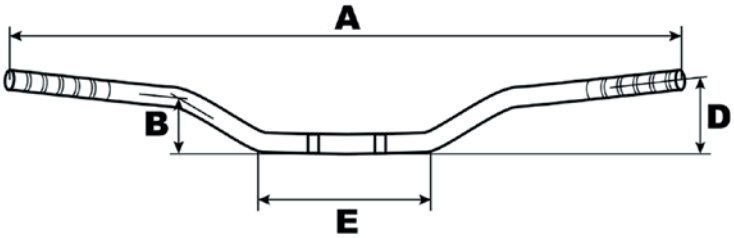

MANILLARES DE ALUMINIO

- Manillares de aluminio anodizado de alta calidad
- En aleación de alta resistencia
- Manillares para carretera de 22 mm con 5 mm de grosor
- Serie Offroad de 22 mm con 4 mm de grosor
- Homologación ABE TÜV para muchas motocicletas
- Tapones de manillar disponibles por separado; pág. 483

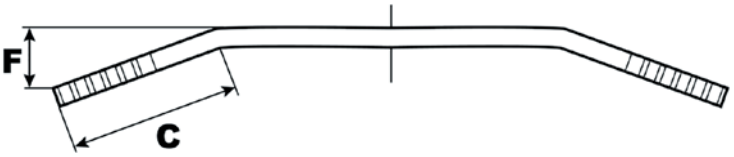

DIMENSIONES MANILLAR

TIPO DE MANILLAR	A	B	C	D	E	F
Superbike (22 mm diámetro)	750 mm	53 mm	219 mm	110 mm	145 mm	91 mm
Speedfighter (22 mm diámetro)	861 mm	47 mm	240 mm	79 mm	153 mm	67 mm
Offroad Low (22 mm diámetro)	805 mm	42 mm	217 mm	65 mm	120 mm	68 mm
Offroad Medium (22 mm de diámetro)	799 mm	55 mm	208 mm	79 mm	154 mm	61 mm
Offroad High (22 mm diámetro)	797 mm	74 mm	198 mm	128 mm	167 mm	81 mm
Superbike (28,6 mm diámetro)	750 mm	53 mm	214 mm	110 mm	142 mm	91 mm
Speedfighter (28,6) mm	861 mm	47 mm	238 mm	79 mm	178 mm	67 mm

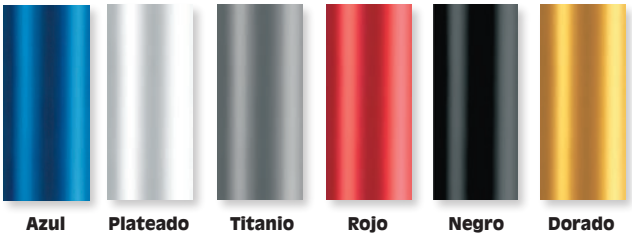

Azul Plateado Titanio Rojo Negro Dorado

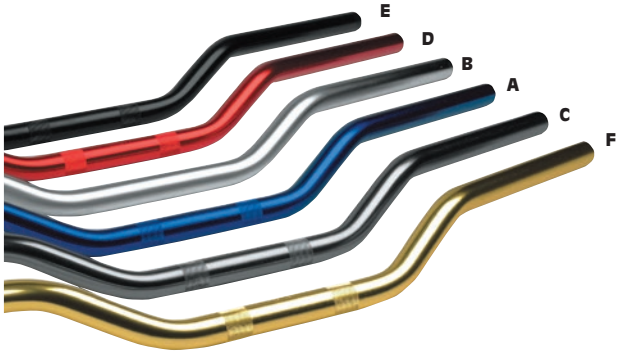

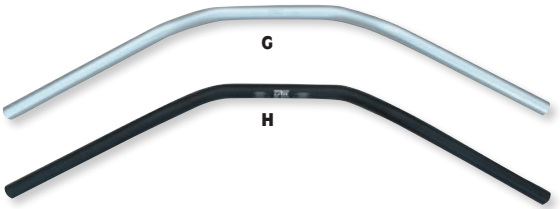



0601-1312



0601-1315



0601-1321



0601-1320



0601-4327

ACABADO	SUPERBIKE 22 MM	SPEEDFIGHTER 22 MM	OFFROAD LOW 22 MM	OFFROAD MEDIUM 22 MM	OFFROAD HIGH 22 MM	SUPERBIKE 28,6 MM	SPEEDFIGHTER 28,6 MM
(A) Azul	0601-1287[1]	0601-1312[1]	0601-1315[1]	0601-1318[1]	0601-1625[1]	-	-
(B) Plata	0601-3375	0601-1313[1]	0601-1316[1]	0601-1319[1]	0601-1321[1]	-	-
(C) Titanio	0601-3381	0601-1314[1]	0601-1317[1]	0601-1320[1]	0601-1322[1]	-	-
(D) Rojo	0601-3378	-	-	-	-	-	-
(E) Negro	0601-3379	-	-	-	-	-	-
(F) Oro	0601-3377	-	-	-	-	-	-
(G) Plata granallado con arena	0601-3376	-	0601-4331	0601-4332	-	0601-4329	-
(H) Negro granallado con arena	0601-3380	-	-	0601-4333	0601-4334	0601-4328	0601-4330
Titanio granallado con arena	-	-	-	-	-	0601-4327	-

[1] Con homologación TÜV.

MANILLARES DE ALUMINIO continúa en la página siguiente.

TRW Lucas TÜV APPROVED ABE

Consultar tabla para más detalles

MANILLARES DE ALUMINIO (CONT.)

CERTIFICACIÓN ABE

APLICACIONES	SUPERBIKE 22 MM	SPEEDFIGHTER 22 MM	OFFROAD LOW	OFFROAD MEDIUM	OFFROAD HIGH	SUPERBIKE 28,6 MM	SPEEDFIGHTER 28,6 MM
APRILIA							
MX 125, SM 04-	-	-	Sí	Sí	Sí	-	-
SX 125 08-	-	-	Sí	Sí	Sí	-	-
Tuono 125 04-	Sí	Sí	-	-	-	-	-
Pegaso 650 93-95	Sí	Sí	Sí	Sí	Sí	-	-
Pegaso 650 96-	Sí	Sí	Sí	Sí	Sí	-	-
Pegaso 650 i.e. 05-07	Sí	Sí	Sí	Sí	Sí	-	-
RSV 1000 Tuono 00-	-	-	-	-	-	Sí	Sí
BMW							
F 650 94-00	-	-	-	Sí	Sí	-	-
F 650 GS, Dakar 01-	-	-	-	Sí	Sí	-	-
F 650 GS 08-	-	Sí	Sí	Sí	Sí	-	-
G 650 GS 07-	-	Sí	Sí	Sí	Sí	-	-
F 800 GS 08-	-	-	-	-	-	Sí	Sí
F 800 R 09-	-	-	-	-	-	Sí	Sí
F 800 ST 09-	Sí	Sí	-	-	-	-	-
R 850 R 93-00	Sí	-	-	-	-	-	-
R 850 R 01-	Sí	-	-	-	-	-	-
R 1100 GS 93-99	-	-	-	Sí	Sí	-	Sí
R 1100 R 93-00	Sí	-	-	-	-	-	-
R 1150 GS 99-03	-	-	-	Sí	Sí	-	Sí
R 1150 GS Adventure 03-05	-	-	Sí	Sí	Sí	-	Sí
R 1150 R 01-03	Sí	-	-	-	-	-	-
R 1200 R 06-	-	-	-	-	-	Sí	Sí
DUCATI							
Monster 400 98-01	Sí	Sí	-	-	-	-	-
Monster 600 94-97	Sí	Sí	-	-	-	-	-
Monster 600/Dark 98-02	Sí	Sí	-	-	-	-	-
Monster 620/Dark 02-06	Sí	Sí	-	-	-	-	-
Monster 695 06-08	Sí	Sí	-	-	-	-	-
Monster 696 08-	Sí	Sí	-	-	-	-	-
Monster 750/Dark 97-02	Sí	Sí	-	-	-	-	-
Monster 750 i.e. 02-	Sí	Sí	-	-	-	-	-
Monster 796 10-	-	-	-	-	-	Sí	Sí
Hypermotard 796 09-	Sí	Sí	Sí	Sí	Sí	-	-
Monster 800 i.e. S,Dark 03-04	Sí	Sí	-	-	-	-	-
Monster 800 S2R, Dark 09-	Sí	Sí	-	-	-	-	-
Monster 900 98-02	Sí	Sí	-	-	-	-	-
Monster 900 94-99	Sí	Sí	-	-	-	-	-
Monster 900 i.e., Dark 00-02	Sí	Sí	-	-	-	-	-
Monster 916 S4 01-04	Sí	Sí	-	-	-	-	-
Monster 996 S4R 04-08	-	-	-	-	-	Sí	Sí
Monster 998 S4RS 06-08	-	-	-	-	-	Sí	Sí
Monster 1000 Dark 03-04	Sí	Sí	-	-	-	-	-
Monster 1000 i.e. 04-05	Sí	Sí	-	-	-	-	-
Monster 1000 S 03-05	Sí	Sí	-	-	-	-	-
Monster 1000 S2R 06-08	Sí	Sí	-	-	-	-	-
Hypermotard 1100 / S 07-	-	-	-	-	-	Sí	Sí
Monster 1100/S 09-10	-	-	-	-	-	Sí	Sí
Monster 1100 Evo 11-	-	-	-	-	-	Sí	Sí
Multistrada 1100/S 07-	-	-	-	-	-	Sí	Sí
Streetfighter/S 1098 09-	-	-	-	-	-	Sí	Sí
Diavel 1200 11-16	-	-	-	-	-	Sí	Sí
Multistrada 1200/S / T 10-	-	-	-	-	-	Sí	Sí
Monster 1200 / S 14-17	-	-	-	-	-	Sí	Sí
HONDA							
CBF 125 09-	Sí	-	-	-	-	-	-
XLR 125 R 98-01	-	-	Sí	Sí	Sí	-	-
XL 125 Varadero 01-	Sí	-	-	Sí	Sí	-	-
XR 125 03-	-	-	-	Sí	Sí	-	-
CB 250 Two fifty 92-	Sí	Sí	-	-	-	-	-
CB 400 N 78-82	Sí	Sí	-	-	-	-	-
CB 500 94-03	Sí	Sí	-	-	-	-	-
CBF 500 04-	Sí	Sí	-	-	-	-	-
CB 600 Hornet 00-	Sí	Sí	-	-	-	-	-
CBF 600 04-07	Sí	Sí	-	-	-	-	-
CBF 600 08-	Sí	Sí	-	-	-	-	-
XL 600 V Transalp 87-01	-	-	Sí	Sí	Sí	-	-
XR 600 R 83-95	-	-	Sí	Sí	Sí	-	-
FMX 650 05-	-	-	-	Sí	Sí	-	-
NT 650 Deauville 98-05	Sí	-	-	-	-	-	-
NTV 650 88-97	Sí	Sí	-	-	-	-	-
NX 650 Dominator 88-02	Sí	-	Sí	Sí	Sí	-	-

Todos los nºs de artículo en MAGENTA son nuevos para 2021

Consultar tabla para más detalles

MANILLARES DE ALUMINIO (CONT.)

CERTIFICACIÓN ABE (CONT.)

APLICACIONES	SUPERBIKE 22 MM	SPEEDFIGHTER 22 MM	OFFROAD LOW	OFFROAD MEDIUM	OFFROAD HIGH	SUPERBIKE 28,6 MM	SPEEDFIGHTER 28,6 MM
HONDA (CONT.)							
SLR 650 97-98	Sí	Sí	-	-	-	-	-
XL 650 Transalp 99-01	Sí	-	-	Sí	Sí	-	-
XL 650 V Transalp 02-04	Sí	-	-	Sí	Sí	-	-
NT 700 Deauville 06-	Sí	-	-	-	-	-	-
CB 750 seven fifty 92-03	Sí	Sí	-	-	-	-	-
XRV 750 Africa Twin 89-03	Sí	-	-	Sí	Sí	-	-
XRV 750 Africa Twin 93-	Sí	-	-	Sí	Sí	-	-
CB 900 Hornet 02-	Sí	Sí	-	-	-	-	-
CB 1000 Big One 92-97	Sí	Sí	-	-	-	-	-
CB 1000 R 08-	Sí	Sí	-	-	-	-	-
CBF 1000 F 06-09	Sí	-	-	-	-	-	-
CBF 1000 F 10-	Sí	-	-	-	-	-	-
GL 1000 75-81	Sí	Sí	-	-	-	-	-
XL 1000 Varadero 99-03	Sí	-	Sí	Sí	Sí	-	-
XL 1000 Varadero 04-	Sí	-	Sí	Sí	Sí	-	-
CB 1100 X-11 00-	Sí	Sí	-	-	-	-	-
CB 1300 98-02	Sí	Sí	-	-	-	-	-
CB 1300 03-	Sí	Sí	-	-	-	-	-
CB 1300 X-4 97-03	Sí	Sí	-	-	-	-	-
HYOSUNG							
125 Karion 04-	Sí	-	-	-	-	-	-
GT 125 naked 03-	Sí	Sí	-	-	-	-	-
XRX 125 01-	-	-	Sí	Sí	Sí	-	-
GT 250 naked 03-	Sí	Sí	-	-	-	-	-
GT 650 naked 03-	Sí	Sí	-	-	-	-	-
KAWASAKI							
KLX 125, D-Tracker 10-	-	-	Sí	Sí	Sí	-	-
KLR 250 84-96	-	-	Sí	Sí	Sí	-	-
KLX 250 09-	-	-	Sí	Sí	Sí	-	-
ER-5, Twister 96-	Sí	Sí	-	-	-	-	-
KLE 500 91-04	-	-	Sí	Sí	Sí	-	-
ZR 550 Zephyr 99-99	Sí	Sí	-	-	-	-	-
ZL 600 Eliminator 95-97	Sí	Sí	-	-	-	-	-
ER-6f 05-	Sí	Sí	-	-	-	-	-
ER-6n 08-	Sí	Sí	-	-	-	-	-
KLR 650 87-04	-	-	Sí	Sí	Sí	-	-
KLX 650 93-96	-	-	Sí	Sí	Sí	-	-
Versys 650 06-	Sí	-	Sí	Sí	Sí	-	-
W 650 99-05	Sí	Sí	-	-	-	-	-
Z 750 04-	Sí	Sí	-	-	-	-	-
Z 750 S 04-	Sí	Sí	-	-	-	-	-
Z 750 R 10-	Sí	Sí	-	-	-	-	-
ZR 750 Zephyr 91-99	Sí	Sí	-	-	-	-	-
ZR-7 99-04	Sí	Sí	-	-	-	-	-
ZR-7 S 01-03	Sí	Sí	-	-	-	-	-
KLV 1000 04-	Sí	Sí	Sí	Sí	Sí	-	-
Z 1000 03-06	Sí	Sí	-	-	-	-	-
Z 1000, ABS 07-09	Sí	Sí	-	-	-	-	-
Z 1000, ABS 10-	-	-	-	-	-	Sí	Sí
ZR 1100 Zephyr 91-97	Sí	Sí	-	-	-	-	-
ZRX 1100 R, S 96-00	Sí	Sí	-	-	-	-	-
ZRX 1200 R, S 01-	Sí	Sí	-	-	-	-	-
KTM							
125 Duke 11-	-	-	-	-	-	Sí	Sí
200 Duke 12-	-	-	-	-	-	Sí	Sí
390 Duke 13-	-	-	-	-	-	Sí	Sí
620 Duke 94-99	Sí	Sí	Sí	Sí	Sí	-	-
640 Duke II 99-07	Sí	Sí	Sí	Sí	Sí	-	-
690 Duke 08-	-	-	-	-	-	Sí	Sí
690 SM/SMC 07-	-	-	-	-	-	Sí	Sí
690 Super Moto/R 08-	-	-	-	-	-	Sí	Sí
950 Super Enduro/R 06-09	-	-	-	-	-	Sí	Sí
950 Super Moto/SMR 03-07	-	-	-	-	-	Sí	Sí
990 Super Moto 07-	-	-	-	-	-	Sí	Sí
1190 Adventure, R 13-	-	-	-	-	-	Sí	Sí
1290 Super Duke R 13-	-	-	-	-	-	Sí	Sí
MZ							
RT 125 02-	Sí	-	Sí	Sí	Sí	-	-
MZ 125 SX 01-	-	-	Sí	Sí	Sí	-	-
MZ 125 SM 01-	-	-	Sí	Sí	Sí	-	-

MANILLARES DE ALUMINIO continúa en la página siguiente.

Consultar tabla para más detalles

MANILLARES DE ALUMINIO (CONT.)

CERTIFICACIÓN ABE (CONT.)

APLICACIONES	SUPERBIKE 22 MM	SPEEDFIGHTER 22 MM	OFFROAD LOW	OFFROAD MEDIUM	OFFROAD HIGH	SUPERBIKE 28,6 MM	SPEEDFIGHTER 28,6 MM
SUZUKI							
DR 125 94-95	Sí	-	Sí	Sí	Sí	-	-
DR 125 96-01	Sí	-	Sí	Sí	Sí	-	-
DR 125 SM 08-	Sí	-	Sí	Sí	Sí	-	-
DR 350 90-96	-	-	Sí	Sí	Sí	-	-
DR 350 97-	-	-	Sí	Sí	Sí	-	-
DR-Z 400 S 00-06	-	-	Sí	Sí	Sí	-	-
DR-Z 400 SM 00-	Sí	-	Sí	Sí	Sí	-	-
GS 500 89-	Sí	Sí	-	-	-	-	-
GSF 600 Bandit 94-04	Sí	Sí	-	-	-	-	-
GSF 650 Bandit 05-	Sí	Sí	-	-	-	-	-
GSF 650 Bandit, S 07-	Sí	Sí	-	-	-	-	-
GSR 600 06-	Sí	Sí	-	-	-	-	-
GSX 650 F 08-14	Sí	-	-	-	-	-	-
DL 650 V-Strom 04-	Sí	Sí	Sí	Sí	Sí	-	-
DR 650 90-92	Sí	-	Sí	Sí	Sí	-	-
DR 650 93-	Sí	-	Sí	Sí	Sí	-	-
DR 650 95-	Sí	-	Sí	Sí	Sí	-	-
SV 650 N 99-02	Sí	Sí	-	-	-	-	-
SV 650 N 03-	Sí	Sí	-	-	-	-	-
SFV 650 Gladius 09-	Sí	Sí	-	-	-	-	-
XF 650 Freewind 97-	Sí	-	-	Sí	Sí	-	-
GSR 750 11-	Sí	Sí	-	-	-	-	-
GSX 750 98-02	Sí	Sí	-	-	-	-	-
DR 800 90-99	Sí	-	Sí	Sí	Sí	-	-
DL 1000 V-Strom 02-	Sí	Sí	Sí	Sí	Sí	-	-
SV 1000 N 03-	Sí	Sí	-	-	-	-	-
GSX 1100 G 91-96	Sí	Sí	-	-	-	-	-
GSF 1200 N, S 96-05	Sí	Sí	-	-	-	-	-
GSF 1200 N, S 06-	Sí	Sí	-	-	-	-	-
GSX 1200 99-	Sí	Sí	-	-	-	-	-
GSF 1250 N, S 07-	Sí	Sí	-	-	-	-	-
GSX 1250 F 10-	Sí	Sí	-	-	-	-	-
GSX 1300 BK B-King 07-	-	-	-	-	-	Sí	Sí
GSX 1400 01-06	Sí	Sí	-	-	-	-	-
TRIUMPH							
Street Triple 675 08-	Sí	Sí	-	-	-	-	-
Street Triple R 675 09-	-	-	-	-	-	Sí	Sí
Bonneville 800 01-04	Sí	Sí	-	-	-	-	-
Scrambler 800 06-	Sí	Sí	Sí	Sí	Sí	-	-
Tiger 800 11-	-	-	-	-	-	Sí	Sí
Tiger 800 XC 11-	Sí	-	Sí	Sí	Sí	-	-
Bonneville 900 05-	Sí	Sí	-	-	-	-	-
Speed Triple 900 96-00	Sí	Sí	-	-	-	-	-
Thunderbird Sport 95-	Sí	Sí	-	-	-	-	-
Tiger 900 93-98	Sí	-	Sí	Sí	Sí	-	-
Tiger 900 99-01	Sí	-	Sí	Sí	Sí	-	-
Trophy 900 92-01	Sí	Sí	-	-	-	-	-
Thruxton 900 04-	Sí	Sí	-	-	-	-	-
Speed Triple 955 99-04	Sí	Sí	-	-	-	-	-
Tiger 955 01-06	Sí	-	Sí	Sí	Sí	-	-
Speed Triple 1050 05-10	Sí	Sí	-	-	-	-	-
Speed Triple 1050 10-	-	-	-	-	-	Sí	Sí
Tiger 1050 07-	Sí	-	-	Sí	Sí	-	-
Trophy 1200 92-	Sí	Sí	-	-	-	-	-
YAMAHA							
DT 125 R 91-04	Sí	-	Sí	Sí	Sí	-	-
DT 125 RE, X 05-	Sí	-	Sí	Sí	Sí	-	-
TW 125 99-02	Sí	-	Sí	Sí	Sí	-	-
TW 125 03-	Sí	-	Sí	Sí	Sí	-	-
WR 125 R, X 09-	Sí	-	Sí	Sí	Sí	-	-
XT 125 R, X 05-	Sí	-	Sí	Sí	Sí	-	-
YBR 125 05-07	Sí	Sí	-	-	-	-	-
YBR 125 08-	Sí	Sí	-	-	-	-	-
WR 250 R, X 08-	-	-	Sí	Sí	Sí	-	-
XG 250 Tricker 05-	Sí	-	Sí	Sí	Sí	-	-
XS 400 77-87	Sí	Sí	-	-	-	-	-
SR 500 78-95	Sí	Sí	-	-	-	-	-
SR 500 85-	Sí	Sí	-	-	-	-	-
XT 500 76-89	-	-	Sí	Sí	Sí	-	-
XT 500 76-	-	-	Sí	Sí	Sí	-	-
FZS 600 Fazer 98-03	Sí	Sí	-	-	-	-	-
FZ 6, FZ 6S Fazer 04-09	Sí	Sí	-	-	-	-	-
TT 600 E, S 93-98	-	-	Sí	Sí	Sí	-	-

Todos los nºs de artículo en MAGENTA son nuevos para 2021

Consultar tabla para más detalles

MANILLARES DE ALUMINIO (CONT.)

CERTIFICACIÓN ABE (CONT.)

APLICACIONES	SUPERBIKE 22 MM	SPEEDFIGHTER 22 MM	OFFROAD LOW	OFFROAD MEDIUM	OFFROAD HIGH	SUPERBIKE 28,6 MM	SPEEDFIGHTER 28,6 MM
YAMAHA (CONT.)							
TT 600 R 98-04	-	-	Sí	Sí	Sí	-	-
XJ 600 N, S 91-03	Sí	Sí	-	-	-	-	-
XJ6 Diversion 09-	Sí	Sí	-	-	-	-	-
XT 600 Z Ténéré 83-84	-	-	Sí	Sí	Sí	-	-
XT 600 Z Ténéré 85-	-	-	Sí	Sí	Sí	-	-
XT 600 Ténéré 86-91	-	-	Sí	Sí	Sí	-	-
XT 600 84-89	-	-	Sí	Sí	Sí	-	-
XT 600 E, K 90-99	-	-	Sí	Sí	Sí	-	-
XT 600 E 99-03	-	-	Sí	Sí	Sí	-	-
XJ 650 80-85	Sí	Sí	-	-	-	-	-
MT-03 (660) 05-	Sí	Sí	-	-	-	-	-
XT 660 R, X 04-	-	-	Sí	Sí	Sí	-	-
XT 660 Z Ténéré 08-	-	-	Sí	Sí	Sí	-	-
XTZ 660 91-98	-	-	Sí	Sí	Sí	-	-
XTZ 750 89-96	-	-	Sí	Sí	Sí	-	-
FZ-8 ABS 10-	Sí	Sí	-	-	-	-	-
TDM 850 91-01	Sí	Sí	Sí	Sí	Sí	-	-
MT-09 / Street Rally 13-	-	-	-	-	-	Sí	Sí
TDM 900 02-03	Sí	Sí	-	-	-	-	-
TDM 900 04-	Sí	Sí	-	-	-	-	-
XJ 900 83-84	Sí	Sí	-	-	-	-	-
XJ 900 N / F 85-90	Sí	Sí	-	-	-	-	-
XJ 900 F 91-94	Sí	Sí	-	-	-	-	-
XJ 900 S Diversion 94-03	Sí	Sí	-	-	-	-	-
FZS 1000 Fazer 01-04	Sí	Sí	-	-	-	-	-
FZS 1000 Fazer 05-	Sí	Sí	-	-	-	-	-
FZ1, FZ1S Fazer 06-	Sí	Sí	-	-	-	-	-
BT 1100 Bulldog 02-06	Sí	Sí	-	-	-	-	-
VMX 1200 85-01	Sí	Sí	-	-	-	-	-
XJR 1200 / SP 94-98	Sí	Sí	-	-	-	-	-
XJR 1300 99-01	Sí	Sí	-	-	-	-	-
MT-01 07-12	-	-	-	-	-	Sí	Sí



Tapones de manillar pequeños

Tapones de manillar grandes



TAPONES DE MANILLAR PARA MANILLARES SPEEDFIGHTER Y SUPERBIKE

- Tapones de manillar de aluminio anodizado para manillares con 12 mm de diámetro interno
- Diseño y colores que complementan los manillares
- A la venta por parejas

COLOR	Nº ART. TAPÓN MANILLAR PEQUEÑO	Nº ART. TAPÓN MANILLAR GRANDE
Azul	**0634-0211**[1]	**0634-0216**[1]
Rojo	**0634-0212**[1]	**0634-0219**[1]
Plateado	**0634-0213**[1]	**0634-0217**[1]
Negro	**0634-0214**[1]	**0634-0220**[1]
Dorado	**0634-0215**[1]	**0634-0218**[1]
Titanio	-	**0634-0221**[1]

[1] Sin certificaciones TÜV/ABE.

ESCAPES
BOLSAS & EQUIPAJE
FUNDAS & SEGURIDAD
ACCESORIOS GENERALES
PARABRISAS
CARENADOS & CARROCERÍA
ASIENTOS & RESPALDOS
MANILLARES & MANDOS MANUALES
ESTRIBERAS & MANDOS DE PIE
ILUMINACIÓN
ELÉCTRICO & INSTRUMENTACIÓN
CORONAS & PIÑONES
CADENAS & CORREAS TRANSMISIÓN
RUEDAS & ACCESORIOS
FRENOS
SUSPENSIÓN
MOTOR
ALIMENTACIÓN DE MOTOR
AUDIO/VIDEO & SOPORTES
ACCESORIOS PARA PILOTO
TORNILLERÍA & ARTÍCULOS PROMOCIONALES
ÍNDICE

Consultar tabla para más detalles



Classic alto
0601-1293



Classic bajo
0601-1295



Touring alto
0601-1297



Dragbar largo
0601-1299

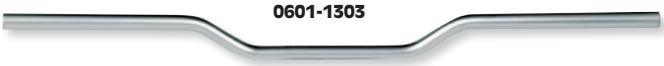

Speedfighter
0601-1303



Superbike comfort
0601-1305



Superbike elegante
0601-1306



Superbike deportivo
0601-1308



Mystic alto
0601-1309



Roadstar ancho
0601-1924



Apehanger
0601-1311

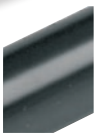

Negro



Aluminio

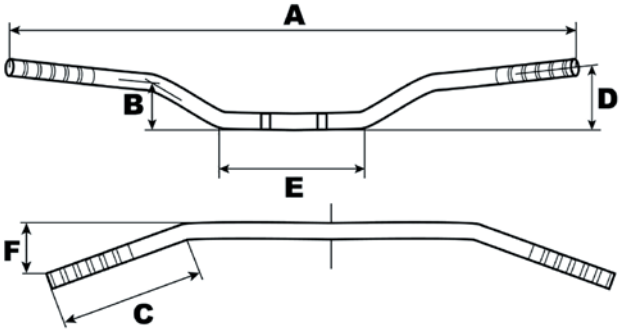

MANILLARES DE ACERO DE 22 MM (7/8")

- Homologación TÜV; véase la tabla para las certificaciones ABE
- Manillares en acero de altísima calidad
- Tratamiento de superficie triple especial que evita la corrosión
- Distintos diseños disponibles
- Posibilidad de realizar taladros de hasta 4 mm para la fijación de piezas
- Diámetro de tubo de manillar 22 mm (7/8")

DIMENSIONES MANILLAR

TIPO DE MANILLAR	A	B	C	D	E	F
Classic alto	830 mm (32,7")	120 mm (4,7")	170 mm (6,7")	140 mm (5,5")	190 mm (7,5")	-
Classic bajo	755 mm (29,7")	70 mm (2,8")	110 mm (4,3")	60 mm (2,4")	200 mm (7,9")	-
Touring alto	780 mm (30,7")	160 mm (6,3")	220 mm (8,7")	200 mm (7,9")	220 mm (8,7")	-
Touring bajo	785 mm (30,9")	150 mm (5,9")	180 mm (7,1")	120 mm (4,7")	210 mm (8,3")	-
Drag Bar largo	910 mm (35,8")	-	-	-	330 mm (13")	160 mm (6,3")
Drag Bar mediano	810 mm (31,9")	-	-	-	330 mm (13")	110 mm (4,3")
Speedfighter	865 mm (34,1")	75 mm (2,9")	85 mm (3,3")	80 mm (3,1")	200 mm (7,9")	-
Superbike confort	745 mm (29,3")	90 mm (3,5")	110 mm (4,3")	140 mm (5,5")	160 mm (6,3")	-
Superbike elegante	770 mm (30,3")	80 mm (3,1")	115 mm (4,5")	100 mm (3,9")	160 mm (6,3")	-
Superbike deportivo	760 mm (29,9")	50 mm (2")	110 mm (4,3")	-	210 mm (8,3")	-
Mystic alto	920 mm (36,2")	140 mm (5,5")	210 mm (8,3")	100 mm (3,9")	300 mm (11,8")	-
Roadstar ancho	975 mm (38,4")	85 mm (3,3")	170 mm (6,7")	175 mm (6,9")	220 mm (8,7")	-
Apehanger	840 mm (33,1")	250 mm (9,8")	150 mm (5,9")	220 mm (8,7")	260 mm (10,2")	-

ACABADO	CLASSIC ALTO	CLASSIC BAJO	TOURING ALTO	TOURING BAJO	DRAG BAR LARGO	DRAG BAR MEDIANO
Cromado	**0601-1293**	**0601-1295**	**0601-1297**	**0601-1298**	**0601-1299**	**0601-1301**
Negro	**0601-1294**[1]	**0601-1296**[1]	-	-	**0601-1300**[1]	-

[1] Sin certificaciones TÜV/ABE.

ACABADO	SPEEDFIGHTER	SUPERBIKE CONFORT	SUPERBIKE ELEGANTE	SUPERBIKE DEPORTIVO	MYSTIC ALTO	ROADSTAR ANCHO	APEHANGER
Cromado	**0601-1303**	**0601-1305**	**0601-1306**	**0601-1308**	**0601-1309**	**0601-1924**	**0601-1311**
Negro	**0601-1304**[1]	-	**0601-1307**[1]	-	-	-	-
Aluminio	**0601-1302**	**0601-1616**	**0601-1617**	**0601-1618**	-		-

[1] Sin certificaciones TÜV/ABE.

Todos los nºs de artículo en **MAGENTA** son nuevos para 2021

TRW Lucas TÜV APPROVED ABE

MANILLARES DE ACERO DE 22 MM (7/8") (CONT.)

Consultar tabla para más detalles

MANILLARES DE ACERO DE 22 MM (7/8") (CONT.)

CERTIFICACIÓN ABE

APLICACIONES	CLASSIC ALTO	CLASSIC BAJO	TOURING ALTO	TOURING BAJO	DRAG BAR LARGO	DRAG BAR MEDIANO	SPEEDFIGHTER	SUPERBIKE CONFORT	SUPERBIKE ELEGANTE	SUPERBIKE DEPORTIVO	MYSTIC ALTO	ROADSTAR ANCHO	APEHANGER
APRILIA													
650 Pegaso 93-94	-	Sí	-	-	-	-	Sí	Sí	Sí	-	-	-	-
650 Pegaso 95-	-	Sí	-	-	-	-	Sí	Sí	Sí	-	-	-	-
650 Pegaso 96-	-	Sí	-	-	-	-	Sí	Sí	Sí	-	-	-	-
650 Pegaso 05-	-	Sí	-	-	-	-	-	Sí	Sí	-	-	-	-
BMW													
R 850 93-00	-	Sí	-	-	-	-	-	Sí	Sí	-	-	-	-
R 850 01-	-	Sí	-	-	-	-	-	Sí	Sí	-	-	-	-
R 1100 93-00	-	Sí	-	-	-	-	-	Sí	Sí	-	-	-	-
R 1150 01-	Sí	Sí	Sí	Sí	-	-	-	Sí	Sí	-	-	-	-
DUCATI													
400 Monster 98-01	-	Sí	-	-	-	-	Sí	Sí	Sí	-	-	-	-
600 Monster 94-97	-	Sí	-	-	-	-	Sí	Sí	Sí	-	-	-	-
600 Monster 98-01	-	Sí	-	-	-	-	Sí	Sí	Sí	-	-	-	-
620 Monster 02-	-	Sí	-	-	-	-	Sí	Sí	Sí	-	-	-	-
695 Monster 07-	-	-	-	-	-	-	-	Sí	Sí	-	-	-	-
696 Monster 08-	-	-	-	-	-	-	Sí	Sí	Sí	-	-	-	-
750 Monster 97-01	-	Sí	-	-	-	-	Sí	Sí	Sí	-	-	-	-
750 Monster 01-	-	Sí	-	-	-	-	Sí	Sí	Sí	-	-	-	-
796 Hypermotard 10-	-	-	-	-	-	-	Sí	Sí	Sí	-	-	-	-
800 Monster 03-	-	Sí	-	-	-	-	Sí	Sí	Sí	-	-	-	-
800 Monster 05-	-	Sí	-	-	-	-	Sí	Sí	Sí	-	-	-	-
900 Monster 99-	-	Sí	-	-	-	-	Sí	Sí	Sí	-	-	-	-
900 Monster 00-	-	Sí	-	-	-	-	Sí	Sí	Sí	-	-	-	-
900 Monster 94-99	-	Sí	-	-	-	-	Sí	Sí	Sí	-	-	-	-
1000 Monster i.e. 03-	-	Sí	-	-	-	-	Sí	Sí	Sí	-	-	-	-
HONDA													
CA 125 Rebel 95-97	Sí	-	Sí	Sí	Sí	Sí	-	-	-	-	Sí	Sí	Sí
CA 125 Rebel 98-03	Sí	-	Sí	Sí	Sí	Sí	-	-	-	-	Sí	Sí	Sí
CBF 125 09-	-	Sí	-	-	-	-	-	Sí	Sí	-	-	-	-
VT125 C Shadow 01-	Sí	-	Sí	Sí	Sí	Sí	-	-	-	-	Sí	Sí	Sí
VT125 C Shadow 99-00	Sí	-	Sí	Sí	Sí	Sí	-	-	-	-	Sí	Sí	Sí
XL125 Varadero 01-	Sí	Sí	Sí	Sí	-	-	-	Sí	Sí	-	-	-	-
CB 250 Two Fifty 92-	Sí	Sí	Sí	Sí	-	-	Sí	Sí	Sí	-	-	-	-
CMX 250 Rebel 96-97	Sí	-	Sí	Sí	-	-	-	-	-	-	Sí	Sí	Sí
CMX 250 Rebel 98-	-	-	Sí	Sí	-	-	-	-	-	-	Sí	Sí	Sí
CB 400 N 78-82	Sí	Sí	Sí	Sí	-	-	Sí	Sí	Sí	-	-	-	-
CB 500 94-96	Sí	Sí	Sí	Sí	-	-	Sí	Sí	Sí	-	-	-	-
CB 500 97-03	Sí	Sí	Sí	Sí	-	-	Sí	Sí	Sí	-	-	-	-
CB 500 F 13-	Sí	Sí	Sí	Sí	-	-	Sí	Sí	Sí	-	-	-	-
CB 500 X 13-	Sí	-	Sí	Sí	-	-	-	-	-	-	-	-	-
CBF 500 04-	Sí	Sí	Sí	Sí	-	-	-	Sí	Sí	-	-	-	-
CX 500 79-81	Sí	Sí	Sí	-	-	-	Sí	Sí	Sí	-	-	-	-
CX 500 C	Sí	-	Sí	-	Sí	Sí	-	-	-	-	Sí	Sí	Sí
CX 500 E	Sí	Sí	Sí	-	-	-	Sí	Sí	Sí	-	-	-	-
CX 500 T	-	Sí	-	-	-	-	Sí	Sí	Sí	Sí	-	-	-
CB 600 Hornet 00-	Sí	Sí	Sí	Sí	-	-	Sí	Sí	Sí	-	-	-	-
CB 600 Hornet 02-	Sí	Sí	Sí	Sí	-	-	Sí	Sí	Sí	-	-	-	-
CB 600 Hornet 07-	-	-	-	-	-	-	-	Sí	Sí	-	-	-	-
CBF 600 04-	Sí	Sí	Sí	Sí	-	-	-	Sí	Sí	-	-	-	-
NT 650 Deauville 98-	Sí	Sí	Sí	Sí	-	-	-	Sí	Sí	-	-	-	-
NTV 650 88-97	Sí	Sí	Sí	Sí	-	-	Sí	Sí	Sí	-	-	-	-
NX 650 Dominator 88-	Sí	Sí	Sí	Sí	-	-	-	Sí	Sí	-	-	-	-
SLR 650 97-98	Sí	Sí	Sí	Sí	-	-	Sí	Sí	Sí	-	-	-	-
XL 650 Transalp 00-	Sí	Sí	Sí	Sí	-	-	-	Sí	Sí	-	-	-	-
NC 700 S 12-	-	Sí	-	Sí	-	-	-	Sí	Sí	-	-	-	-
NC 700 Yes 12-	Sí	-	Sí	Sí	-	-	-	-	-	-	-	-	-
NT 700 Deauville 06-	-	-	-	-	-	-	-	Sí	Sí	-	-	-	-
CB 750 Seven fifty 92-03	Sí	Sí	Sí	Sí	-	-	Sí	Sí	Sí	-	-	-	-
XRV 750 Africa Twin 89-03	Sí	Sí	Sí	Sí	-	-	-	Sí	Sí	-	-	-	-
XRV 750 Africa Twin 93-	Sí	Sí	Sí	Sí	-	-	-	Sí	Sí	-	-	-	-
CB 900 Hornet 02-	Sí	Sí	Sí	Sí	-	-	Sí	Sí	Sí	-	-	-	-
CB 1000 Big 92-96	Sí	Sí	Sí	Sí	-	-	Sí	Sí	Sí	-	-	-	-
CB 1000 R 08-	Sí	Sí	-	-	-	-	-	Sí	Sí	-	-	-	-
CBF 1000 06-	Sí	Sí	Sí	Sí	-	-	-	Sí	Sí	-	-	-	-
CBF 1000 F 10-	Sí	Sí	Sí	Sí	-	-	-	Sí	Sí	-	-	-	-
GL 1000 75-81	Sí	Sí	Sí	Sí	-	-	Sí	Sí	Sí	-	-	-	-
XL 1000 Varadero 99-03	Sí	Sí	Sí	Sí	-	-	-	Sí	Sí	-	-	-	-

MANILLARES DE ACERO 22 MM (7/8") continúa en la página siguiente.

MANILLARES DE ACERO DE 22 MM (7/8") (CONT.)

Consultar tabla para más detalles

CERTIFICACIÓN ABE (CONT.)

APLICACIONES	CLASSIC ALTO	CLASSIC BAJO	TOURING ALTO	TOURING BAJO	DRAG BAR LARGO	DRAG BAR MEDIANO	SPEEDFIGHTER	SUPERBIKE CONFORT	SUPERBIKE ELEGANTE	SUPERBIKE DEPORTIVO	MYSTIC ALTO	ROADSTAR ANCHO	APEHANGER
HONDA (CONT.)													
XL 1000 Varadero 04-	Sí	Sí	Sí	Sí	-	-	-	Sí	Sí	-	-	-	-
CB 1100 13-	Sí	Sí	Sí	Sí	-	-	-	Sí	Sí	-	-	-	-
VFR 1200 Crosstourer 12-	Sí	Sí	Sí	Sí	-	-	-	-	-	-	-	-	-
CB 1300 Yes-4 97-	Sí	Sí	-	-	-	-		Sí	Sí	-	-	-	-
CB 1300 03-	Sí	Sí	Sí	Sí	-	-	Sí	Sí	Sí	-	-	-	-
HYOSUNG													
RTT 125 Karion 04-	-	-	-	-	-	-	-	Sí	Sí	-	-	-	-
GT 125 Naked 03-	-	-	-	-	-	-	-	Sí	Sí	-	-	-	-
GT 250 Naked 03-	-	-	-	-	-	-	-	Sí	Sí	-	-	-	-
GT 650 Naked 03-	-	-	-	-	-	-	-	Sí	Sí	-	-	-	-
KAWASAKI													
ER-5 500 96-	Sí	Sí	Sí	Sí	-	-	Sí	Sí	Sí	-	-	-	-
ZR 550 Zephyr 83-90	Sí	Sí	Sí	Sí	Sí	Sí	Sí	Sí	Sí	-	Sí	-	Sí
ZR 550 Zephyr 91-92	Sí	Sí	Sí	Sí	Sí	Sí	Sí	Sí	Sí	-	Sí	-	Sí
ZR 550 Zephyr 93-95	Sí	Sí	Sí	Sí	Sí	Sí	Sí	Sí	Sí	-	Sí	-	Sí
ZR 550 Zephyr 96-99	Sí	Sí	Sí	Sí	Sí	Sí	Sí	Sí	Sí	-	Sí	-	Sí
ER-6 650 F 05-08	-	-	-	-	-	-	-	Sí	Sí	-	-	-	-
ER-6 650 F 09-11	-	-	-	-	-	-	-	Sí	Sí	-	-	-	-
ER-6 650 F 12-	-	-	-	-	-	-	-	Sí	Sí	-	-	-	-
ER-6 650 N 05-08	-	-	-	-	-	-	-	Sí	Sí	-	-	-	-
ER-6 650 N 09-11	-	-	-	-	-	-	-	Sí	Sí	-	-	-	-
ER-6 650 N 12-	-	-	-	-	-	-	-	Sí	Sí	-	-	-	-
KLE 650 Versys 07-09	Sí	-	Sí	Sí	-	-	-	-	-	-	-	-	-
KLE 650 Versys 10-	Sí	-	Sí	Sí	-	-	-	-	-	-	-	-	-
ZL 600 Eliminator 95-97	Sí	Sí	Sí	Sí	Sí	Sí	Sí	Sí	Sí	-	Sí	-	Sí
KFX 700	Sí	-	-	Sí	-	-	-	Sí	Sí	-	-	-	-
Z 750 04-06	Sí	Sí	Sí	Sí	-	-	Sí	Sí	Sí	-	-	-	-
Z 750 S 05-	Sí	Sí	Sí	Sí	-	-	Sí	Sí	Sí	-	-	-	-
Z 750 07-12	-	-	-	-	-	-	-	Sí	Sí	-	-	-	-
Z 750 R 11-12	-	-	-	-	-	-	-	Sí	Sí	-	-	-	-
ZR 750 Zephyr	Sí	Sí	Sí	Sí	Sí	Sí	Sí	Sí	Sí	-	Sí	-	Sí
ZR 750 Zephyr 91-99	Sí	Sí	Sí	Sí	Sí	Sí	Sí	Sí	Sí	-	Sí	-	Sí
ZR-7 750 99-	Sí	Sí	Sí	Sí	-	-	Sí	Sí	Sí	-	-	-	-
ZR-7 750 S 01-	Sí	Sí	Sí	Sí	-	-	Sí	Sí	Sí	-	-	-	-
Z 800 13-	-	Sí	-	-	-	-	-	Sí	Sí	-	-	-	-
W 800 11-	Sí	Sí	Sí	Sí	-	-	Sí	Sí	Sí	-	-	-	-
KLV 1000 04-	Sí	Sí	Sí	Sí	-	-	Sí	Sí	Sí	-	-	-	-
KLZ 1000 Versys 12-	Sí	-	Sí	Sí	-	-	-	-	-	-	-	-	-
Z 1000 03-	-	Sí	-	Sí	-	-	Sí	Sí	Sí	-	-	-	-
Z 1000 07-09	-	-	-	-	-	-	-	Sí	Sí	-	-	-	-
Z 1000 10-	-	-	-	-	-	-	-	Sí	Sí	-	-	-	-
ZR 1100 Zephyr 91-96	Sí	Sí	Sí	Sí	Sí	Sí	Sí	Sí	Sí	-	Sí	-	Sí
ZR 1100 Zephyr 97	Sí	Sí	Sí	Sí	Sí	Sí	Sí	Sí	Sí	-	Sí	-	Sí
ZR 1100 Zephyr 91-	-	Sí	-	-	-	-	Sí	Sí	Sí	-	-	-	-
ZRX 1100 R 97-00	Sí	Sí	-	-	-	-	Sí	Sí	Sí	Sí	-	-	-
ZRX 1100 S 97-00	Sí	Sí	-	-	-	-	Sí	Sí	Sí	Sí	-	-	-
ZRX 1200 R 01-	Sí	Sí	-	-	-	-	Sí	Sí	Sí	Sí	-	-	-
ZRX 1200 S 01-	Sí	Sí	-	-	-	-	Sí	Sí	Sí	Sí	-	-	-
MUZ													
RTT 125 02-	-	-	-	-	-	-	-	Sí	-	-	-	-	-
SUZUKI													
RV 125 Van Van 03-	Sí	Sí	Sí	Sí	-	-	Sí	Sí	Sí	-	-	-	-
VL 125 Intruder LC 02-	Sí	-	Sí	Sí	Sí	Sí	Sí	-	-	-	Sí	Sí	Sí
VL 125 Intruder LC 99-01	Sí	-	Sí	Sí	Sí	Sí	Sí	-	-	-	Sí	Sí	Sí
DR 125 91-	-	-	-	-	-	-	-	Sí	Sí	-	-	-	-
DR 125 95-	-	-	-	-	-	-	-	Sí	Sí	-	-	-	-
GZ 250 Marauder 00-	Sí	-	Sí	Sí	Sí	Sí	Sí	-	-	-	Sí	Sí	Sí
LTZ 250 04-	Sí	-	Sí	-	-	-	-	Sí	Sí	-	-	-	-
LTF 250 03-	Sí	-	Sí	-	-	-	-	Sí	Sí	-	-	-	-
VL 250 Intruder 00-	Sí	Sí	Sí	Sí	Sí	Sí	Sí	Sí	Sí	-	Sí	Sí	Sí
LTF 300 99-01	Sí	Sí	Sí	-	-	-	-	Sí	Sí	-	-	-	-
DR 350 90-97	-	Sí	-	-	-	-	-	Sí	Sí	-	-	-	-
DR-Z 400 S 00-	-	Sí	-	-	-	-	-	Sí	Sí	-	-	-	-
DR-Z 400 SM 05-07	-	Sí	-	-	-	-	-	Sí	Sí	-	-	-	-
LTA 400 02-	Sí	Sí	Sí	Sí	-	-	-	Sí	Sí	-	-	-	-
LTF 400 02-	Sí	Sí	Sí	Sí	-	-	-	Sí	Sí	-	-	-	-
LTZ 400 03-	Sí	Sí	Sí	Sí	-	-	-	Sí	Sí	-	-	-	-
GS 500 01-	-	Sí	-	-	-	-	Sí	Sí	Sí	-	-	-	-
LTA 500 00-	Sí	Sí	Sí	Sí	-	-	-	Sí	Sí	-	-	-	-
LTF 500	Sí	Sí	Sí	Sí	-	-	-	Sí	Sí	-	-	-	-
GSR 600 06-	Sí	Sí	Sí	Sí	-	-	Sí	Sí	Sí	Sí	-	-	-
GSF 600 Bandit 95-99	-	Sí	-	Sí	-	-	Sí	Sí	Sí	Sí	-	-	-
GSF 600 Bandit 00-	-	Sí	-	Sí	-	-	Sí	Sí	Sí	Sí	-	-	-

Todos los nºs de artículo en MAGENTA son nuevos para 2021

MANILLARES DE ACERO DE 22 MM (7/8") (CONT.)

Consultar tabla para más detalles

CERTIFICACIÓN ABE (CONT.)

APLICACIONES	CLASSIC ALTO	CLASSIC BAJO	TOURING ALTO	TOURING BAJO	DRAG BAR LARGO	DRAG BAR MEDIANO	SPEEDFIGHTER	SUPERBIKE CONFORT	SUPERBIKE ELEGANTE	SUPERBIKE DEPORTIVO	MYSTIC ALTO	ROADSTAR ANCHO	APEHANGER
SUZUKI (CONT.)													
GSF 650 Bandit 05-06	-	Sí	-	Sí	-	-	Sí	Sí	Sí	Sí	-	-	-
GSF 650 Bandit 07-09	-	Sí	-	Sí	-	-	Sí	Sí	Sí	Sí	-	-	-
GSF 650 Bandit 10-	-	Sí	-	Sí	-	-	Sí	Sí	Sí	Sí	-	-	-
GSX 650 F 08-	Sí	Sí	Sí	Sí	-	-	Sí	Sí	Sí	-	-	-	-
DL 650 V-Strom 04-	Sí	Sí	-	Sí	-	-	Sí	Sí	Sí	-	-	-	-
DL 650 V-Strom 12-	Sí	Sí	-	Sí	-	-	-	Sí	Sí	-	-	-	-
DR 650 90-	-	Sí	-	-	-	-	-	Sí	Sí	-	-	-	-
DR 650 91-	-	Sí	-	-	-	-	-	Sí	Sí	-	-	-	-
DR 650 92-	-	Sí	-	-	-	-	-	Sí	Sí	-	-	-	-
DR 650 93-	-	Sí	-	-	-	-	-	Sí	Sí	-	-	-	-
DR 650 95-	-	Sí	-	-	-	-	-	Sí	Sí	-	-	-	-
SFV 650 Gladius 09-	Sí	Sí	-	Sí	-	-	Sí	Sí	Sí	-	-	-	-
SV 650 N 99-	-	Sí	-	-	-	-	Sí	Sí	Sí	-	-	-	-
SV 650 N 03-	-	Sí	-	-	-	-	Sí	Sí	Sí	-	-	-	-
XF 650 Freewind 97-	-	Sí	-	-	-	-	-	Sí	Sí	-	-	-	-
LTA 700 Yes	-	Sí	-	-	-	-	-	Sí	Sí	-	-	-	-
GSR 750	-	Sí	-	-	-	-	Sí	Sí	Sí	-	-	-	-
GSX 750 98-01	Sí	Sí	-	-	Sí	Sí	Sí	Sí	Sí	-	-	-	-
DR 800 96-	-	Sí	-	-	-	-	-	Sí	Sí	-	-	-	-
DR 800 92-	-	Sí	-	-	-	-	-	Sí	Sí	-	-	-	-
DL 1000 V-Strom 02-	Sí	Sí	-	-	-	-	Sí	Sí	Sí	-	-	-	-
SV 1000 03-	-	Sí	-	-	-	-	Sí	Sí	Sí	-	-	-	-
GSX 1100 G 91-96	Sí	Sí	-	-	-	-	Sí	Sí	Sí	Sí	-	-	-
GSF 1200 Bandit 96-00	-	Sí	-	-	-	-	Sí	Sí	Sí	Sí	-	-	-
GSF 1200 Bandit S 96-00	-	Sí	-	-	-	-	Sí	Sí	Sí	Sí	-	-	-
GSF 1200 Bandit 01-	-	Sí	-	-	-	-	Sí	Sí	Sí	Sí	-	-	-
GSF 1200 Bandit S 01-	-	Sí	-	-	-	-	Sí	Sí	Sí	Sí	-	-	-
GSX 1200 99-00	Sí	Sí	-	-	-	-	Sí	Sí	Sí	Sí	-	-	-
GSF 1250 N 07-	-	-	-	-	-	-	-	Sí	Sí	-	-	-	-
GSF 1250 Bandit S 07-	-	-	-	-	-	-	-	Sí	Sí	-	-	-	-
GSX 1250 F 10-	-	-	-	-	-	-	-	Sí	Sí	-	-	-	-
GSX 1400 01-	Sí	Sí	-	-	-	-	Sí	Sí	Sí	Sí	-	-	-
TRIUMPH													
675 Street Triple (hasta VIN 480781) 08-10	-	Sí	-	-	-	-	Sí	Sí	Sí	-	-	-	-
900 Scrambler 06-	Sí	Sí	-	Sí	-	-	Sí	Sí	Sí	Sí	-	-	-
900 Speed Triple 96-00	-	Sí	-	-	-	-	Sí	Sí	Sí	Sí	-	-	-
900 Thunderbird 95-	Sí	Sí	Sí	Sí	-	-	-	Sí	Sí	-	Sí	-	Sí
900 Adventurer 96-	Sí	Sí	Sí	Sí	-	-	-	Sí	Sí	-	Sí	-	Sí
900 Legend TT 98-	Sí	Sí	Sí	Sí	-	-	-	Sí	Sí	-	Sí	-	Sí
900 Tiger 93-01	-	Sí	-	-	-	-	-	Sí	Sí	-	-	-	-
900 Tiger 98-	-	Sí	-	-	-	-	-	Sí	Sí	-	-	-	-
900 Trophy 92-01	-	Sí	-	Sí	-	-	Sí	Sí	Sí	-	-	-	-
955 Speed Triple 99-	-	Sí	-	-	-	-	Sí	Sí	Sí	-	-	-	-
955 Tiger 01-	-	Sí	-	-	-	-	-	Sí	Sí	-	-	-	-
1050 Speed Triple (hasta VIN 333178) 05-10	-	-	-	-	-	-	-	Sí	Sí	-	-	-	-
1050 Tiger 07-	-	-	-	-	-	-	-	Sí	-	-	-	-	-
1200 Trophy 92-	-	Sí	-	Sí	-	-	Sí	Sí	Sí	-	-	-	-
1200 Trophy 93-	-	Sí	-	Sí	-	-	Sí	Sí	Sí	-	-	-	-
Thunderbird Sport 95-	-	Sí	-	-	-	-	Sí	Sí	Sí	-	-	-	-
YAMAHA													
DT 125 R 91-	-	-	-	-	-	-	-	Sí	Sí	-	-	-	-
DT 125 R 91-	-	-	-	-	-	-	-	Sí	Sí	-	-	-	-
DT 125 R 98-	-	-	-	-	-	-	-	Sí	Sí	-	-	-	-
DT 125 Yes 05-	-	-	-	-	-	-	-	Sí	Sí	-	-	-	-
TW 125 99-01	-	-	-	-	-	-	-	Sí	Sí	-	-	-	-
TW 125 02-	-	-	-	-	-	-	-	Sí	Sí	-	-	-	-
WR 125 R,Yes 09-	-	-	-	-	-	-	-	Sí	Sí	-	-	-	-
XT 125 R 05-	-	-	-	-	-	-	-	Sí	Sí	-	-	-	-
XV 125 S, Virago 97-	Sí	-	Sí	Sí	Sí	Sí	Sí	-	-	-	Sí	Sí	Sí
XVS 125 Drag Star 00-	Sí	-	Sí	Sí	Sí	Sí	Sí	-	-	-	Sí	Sí	Sí
YBR 125 05-	Sí	Sí	Sí	Sí	-	-	-	Sí	Sí	-	Sí	-	-
YFM 125	Sí	Sí	-	-	-	-	-	Sí	Sí	-	-	-	-
YFA 125	Sí	Sí	-	-	-	-	-	Sí	Sí	-	-	-	-
YFS 200	Sí	Sí	-	-	-	-	-	Sí	Sí	-	-	-	-
XG 250 Tricker 05-	-	Sí	-	-	-	-	-	Sí	Sí	-	-	-	-
XV 250 S Virago 95-97	Sí	-	Sí	Sí	Sí	Sí	-	-	-	Sí	Sí	Sí	Sí

MANILLARES DE ACERO 22 MM (7/8") continúa en la página siguiente.

MANDOS DE ACERO DE 22 MM (7/8") (CONT.)

Consultar tabla para más detalles

CERTIFICACIÓN ABE (CONT.)

APLICACIONES	CLASSIC ALTO	CLASSIC BAJO	TOURING ALTO	TOURING BAJO	DRAG BAR LARGO	DRAG BAR MEDIANO	SPEEDFIGHTER	SUPERBIKE CONFORT	SUPERBIKE ELEGANTE	SUPERBIKE DEPORTIVO	MYSTIC ALTO	ROADSTAR ANCHO	APEHANGER
YAMAHA (CONT.)													
XV 250 S Virago 98-	Sí	-	Sí	Sí	Sí	Sí	-	-	-	Sí	Sí	Sí	Sí
XV 250 Virago 88	Sí	-	Sí	Sí	Sí	Sí	-	-	-	Sí	Sí	Sí	Sí
XV 250 Virago 89-94	Sí	-	Sí	Sí	Sí	Sí	-	-	-	Sí	Sí	Sí	Sí
XVS 250 Drag Star 01-	Sí	-	Sí	Sí	Sí	Sí	-	-	-	Sí	Sí	Sí	Sí
YFM 250 R	Sí	Sí	-	-	-	-	-	Sí	Sí	-	-	-	-
YFZ 350	Sí	Sí	-	-	-	-	-	Sí	Sí	-	-	-	-
YFM 350 R	Sí	Sí	-	-	-	-	-	Sí	Sí	-	-	-	-
XS 400 82-87	Sí	-	-	-	-	-	-	-	-	-	-	-	-
XV 400 Virago 88-	Sí	Sí	Sí	Sí	Sí	Sí	-	-	-	Sí	Sí	Sí	Sí
YFZ 450	-	Sí	-	-	-	-	-	Sí	Sí	-	-	-	-
SR 500 78-	Sí	Sí	Sí	Sí	-	-	Sí	Sí	Sí	-	Sí	-	Sí
SR 500	Sí	Sí	Sí	Sí	-	-	Sí	Sí	Sí	-	Sí	Sí	Sí
XV 500 SE 83-	Sí	-	Sí	Sí	Sí	Sí	-	-	-	-	Sí	Sí	Sí
XV 535 DX Virago 98-03	Sí	-	Sí	Sí	Sí	Sí	-	-	-	-	Sí	Sí	Sí
XV 535 Virago, N,H 88-	Sí	-	Sí	Sí	Sí	Sí	-	-	-	-	Sí	Sí	Sí
FZ6 600 04-06	-	Sí	-	-	-	-	Sí	Sí	Sí	Sí	-	-	-
FZ6 600 Fazer 04-06	-	Sí	-	-	-	-	Sí	Sí	Sí	Sí	-	-	-
FZ6 600 07-	-	Sí	-	-	-	-	Sí	Sí	Sí	Sí	-	-	-
FZ6 600 Fazer 07-	-	Sí	-	-	-	-	Sí	Sí	Sí	Sí	-	-	-
FZS 600 Fazer 98-	-	Sí	-	-	-	-	Sí	Sí	Sí	Sí	-	-	-
XJ 600 N	Sí	Sí	-	-	-	-	-	Sí	Sí	-	-	-	-
XJ 600 N 92-	Sí	Sí	-	-	-	-	-	Sí	Sí	-	-	-	-
XJ 600 S 91-	Sí	Sí	-	-	-	-	-	Sí	Sí	-	-	-	-
XJ 600 S 91-	Sí	Sí	-	-	-	-	-	Sí	Sí	-	-	-	-
XJ 600 S 91-	Sí	Sí	-	-	-	-	-	Sí	Sí	-	-	-	-
XJ 600 S 93-	Sí	Sí	-	-	-	-	-	Sí	Sí	-	-	-	-
XJ 600 N 97-	Sí	Sí	-	-	-	-	-	Sí	Sí	-	-	-	-
XJ 600 S 97-	Sí	Sí	-	-	-	-	-	Sí	Sí	-	-	-	-
XJ6 600 N 09-	Sí	Sí	Sí	Sí	-	-	Sí	Sí	Sí	-	-	-	-
XJ6 600 S/F Diversion 09-	-	Sí	-	-	-	-	-	Sí	Sí	-	-	-	-
XJ 650 80-84	Sí	Sí	-	-	-	-	-	Sí	Sí	-	-	-	-
YFM 660R	Sí	Sí	-	-	-	-	-	Sí	Sí	-	-	-	-
YFM 700 R	Sí	Sí	-	-	-	-	-	Sí	Sí	-	-	-	-
MT-03 660 05-	-	-	-	-	-	-	-	Sí	Sí	-	-	-	-
XV 750 89-92	Sí	-	Sí	Sí	Sí	Sí	-	-	-	-	Sí	Sí	Sí
XV 750 SE 81-82	Sí	-	Sí	Sí	Sí	Sí	-	-	-	-	Sí	Sí	Sí
XV 750 Virago 94-98	Sí	-	Sí	Sí	Sí	Sí	-	-	-	-	Sí	Sí	Sí
FZ8 800 10-	Sí	Sí	-	-	-	-	Sí	Sí	Sí	-	-	-	-
FZ8 800 Fazer 10-	-	-	-	-	-	-	-	Sí	Sí	-	-	-	-
TDM 850 96-01	Sí	Sí	-	-	-	-	Sí	Sí	Sí	-	-	-	-
TDM 850 96-	Sí	Sí	-	-	-	-	Sí	Sí	Sí	-	-	-	-
TDM 900 02-	Sí	Sí	-	-	-	-	Sí	Sí	Sí	-	-	-	-
XJ 900 94-	Sí	Sí	-	-	-	-	Sí	Sí	Sí	-	-	-	-
FZS 1000 Fazer 01-	-	Sí	-	-	-	-	Sí	Sí	Sí	Sí	-	-	-
FZ1 1000 06-	-	-	-	-	-	-	-	Sí	Sí	-	-	-	-
FZ1 1000 Fazer 06-	-	-	-	-	-	-	-	Sí	Sí	-	-	-	-
XV 1000 SE 83-85	Sí	-	Sí	Sí	Sí	Sí	-	-	-	-	Sí	Sí	Sí
XV 1000 TR1 81-	Sí	-	Sí	Sí	Sí	Sí	-	-	-	-	Sí	Sí	Sí
XV 1000 Virago 86-87	Sí	-	Sí	Sí	Sí	Sí	-	-	-	-	Sí	-	Sí
BT 1100 Bulldog 02-04	-	Sí	-	-	-	-	Sí	Sí	Sí	-	-	-	-
XV 1100 Virago 86-93	Sí	-	Sí	Sí	Sí	Sí	-	-	-	-	Sí	Sí	Sí
XV 1100 Virago 94-98	Sí	-	Sí	Sí	Sí	Sí	-	-	-	-	Sí	Sí	Sí
XV 1100 Virago 99	Sí	-	Sí	Sí	Sí	Sí	-	-	-	-	Sí	Sí	Sí
VMX 1200 85-01	-	Sí	-	-	-	-	Sí	Sí	Sí	-	-	-	-
VMX 1200	-	Sí	-	-	-	-	Sí	Sí	Sí	-	-	-	-
VMX 1200	-	Sí	-	-	-	-	Sí	Sí	Sí	-	-	-	-
XJR 1200 95-98	-	Sí	-	-	-	-	Sí	Sí	Sí	-	-	-	-
XJR 1300 99-	-	Sí	-	-	-	-	Sí	Sí	Sí	-	-	-	-
XJR 1300 02-04	-	Sí	-	-	-	-	Sí	Sí	Sí	-	-	-	-
XJR 1300 05-06	-	Sí	-	-	-	-	Sí	Sí	Sí	-	-	-	-
XJR 1300 07-	-	Sí	-	-	-	-	Sí	Sí	Sí	-	-	-	-

0634-0222



0634-0223



TAPONES DE MANILLAR

- Tapones de manillar que complementan el diseño y el estilo de sus manillares
- A la venta por parejas

TAPONES DE MANILLAR

COLOR	N.° ART.
Cromado	0634-0222

COLOR	N.° ART.
Negro	0634-0223

Todos los nos de artículo en MAGENTA son nuevos para 2021

Consultar tabla para más detalles

Drag Bar largo
0601-1611



Speedfighter
0601-1614



Mystic alto
0601-1914



Flybar
0601-1917



Roadstar ancho
0601-1310



Apehanger
0601-1623



MANILLARES DE ACERO DE 25,4 MM (1")

- Homologación TÜV; véase la tabla para las certificaciones ABE
- Manillares de acero de alta calidad
- Tratamiento de superficie triple especial que evita la corrosión
- Distintos diseños disponibles
- Diámetro de tubo de manillar 25,4 mm (1")
- Sin puntos cromados mates en ninguna de las curvaturas
- Disponibles en acabados cromado o negro
- Algunos disponibles con orificios o entalladuras para el cableado

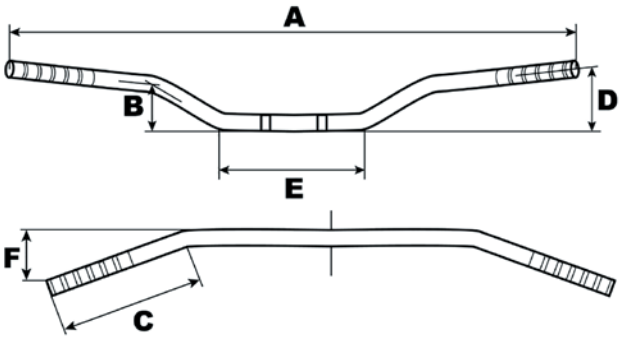

DIMENSIONES MANILLAR

DESCRIPCIÓN	A	B	C	D	E	F
Dragbar largo	910 mm (35,8")	-	-	-	330 mm (13")	160 mm (6,3")
Dragbar mediano	810 mm (31,9")	-	-	-	330 mm (13")	110 mm (4,3")
Speedfighter	870 mm (34,3")	75 mm (3")	85 mm (3,3")	80 mm (3,1")	200 mm (7,8")	-
Mystic alto	920 mm (36,2")	160 mm (6,3")	210 mm (8,3")	110 mm (4,3")	300 mm (11,8")	-
Flyerbar	960 mm (37,8")	60 mm (2,4")	180 mm (7,1")	30 mm (1,2")	230 mm (9,1")	-
Roadstar ancho	980 mm (38,6")	85 mm (3,3")	170 mm (6,7")	175 mm (6,9")	220 mm (8,7")	-
Roadstar mediano	920 mm (36,2")	170 mm (6,7")	160 mm (6,3")	300 mm (11,8")	240 mm (9,4")	-
Apehanger	930 mm (36,6")	240 mm (9,4")	180 mm (7,1")	210 mm (8,3")	260 mm (10,2")	-

ACABADO	DRAG BAR LARGO	DRAG BAR MEDIANO	SPEEDFIGHTER	MYSTIC ALTO	FLYERBAR	ROADSTAR ANCHO	ROADSTAR MEDIANO	APEHANGER
Cromado	**0601-1611**	**0601-1612**	**0601-1614**	**0601-1914**	**0601-1917**	**0601-1310**	**0601-1621**	**0601-1623**
Cromado con orificio para cable	**0601-1906**	-	-	-	-	-	-	-
Negro	**0601-1908**[1]	**0601-1613**[1]	**0601-1615**[1]	-	-	-	**0601-1921**[1]	-
Aluminio	-	-	**0601-1912**	-	-	-	-	-

[1] Sin certificaciones TÜV/ABE.

MANILLARES DE ALUMINIO 25,4 MM (1") continúa en la siguiente página.

TRW Lucas TÜV APPROVED ABE

Consultar tabla para más detalles

MANILLARES DE ACERO DE 25,4 MM (1") (CONT.)

CERTIFICACIÓN ABE

APLICACIONES	DRAG BAR LARGO	DRAG BAR MEDIANO	SPEEDFIGHTER	MYSTIC ALTO	FLYERBAR	ROADSTAR ANCHO	ROADSTAR INTERMEDIO	APEHANGER
HONDA								
VT 750 C2 07-	Sí	Sí	Sí	Sí	Sí	Sí	Sí	Sí
VT 750 CS 10-	Sí	Sí	Sí	Sí	Sí	Sí	Sí	Sí
VT 1100 C 94-95	Sí	Sí	Sí	Sí	Sí	Sí	Sí	Sí
VT 1100 C2 95-96	Sí	Sí	Sí	Sí	Sí	Sí	Sí	Sí
VT 1100 C3 98-	Sí	Sí	Sí	Sí	Sí	Sí	Sí	Sí
KAWASAKI								
VN 800 95-99	Sí	Sí	Sí	Sí	Sí	Sí	Sí	Sí
VN 800 Classic 96-	Sí	Sí	Sí	Sí	Sí	Sí	Sí	Sí
VN 800 Drifter 99-04	Sí	Sí	Sí	Sí	Sí	Sí	Sí	Sí
VN 900 Classic 06-12	Sí	Sí	Sí	Sí	Sí	Sí	Sí	Sí
VN 1500 88-93	Sí	Sí	Sí	Sí	Sí	Sí	Sí	Sí
VN 1500 Classic 96-00	Sí	Sí	Sí	Sí	Sí	Sí	Sí	Sí
VN 1500 Classic Fi 00-	Sí	Sí	Sí	Sí	Sí	Sí	Sí	Sí
VN 1500 Classic Fi Tourer 98-	Sí	Sí	Sí	Sí	Sí	Sí	Sí	Sí
VN 1500 Drifter 99-	Sí	Sí	Sí	Sí	Sí	Sí	Sí	Sí
VN 1500 Mean Streak 02-	Sí	Sí	Sí	Sí	Sí	Sí	Sí	Sí
VN 1500 SE 88-93	Sí	Sí	Sí	Sí	Sí	Sí	Sí	Sí
VN 1500 SE 94-95	Sí	Sí	Sí	Sí	Sí	Sí	Sí	Sí
VN 1600 Classic	Sí	Sí	Sí	Sí	Sí	Sí	Sí	Sí
VN 1600 03-	Sí	Sí	Sí	Sí	Sí	Sí	Sí	Sí
VN 1600 Mean Streak 04-	Sí	Sí	Sí	Sí	Sí	Sí	Sí	Sí
VN 1700 Classic 09-	Sí	Sí	Sí	Sí	Sí	Sí	Sí	Sí
VN 2000 04-	Sí	Sí	Sí	Sí	Sí	Sí	Sí	Sí
SUZUKI								
VS 600 Intruder 95-97	Sí	Sí	Sí	Sí	Sí	Sí	Sí	Sí
LS 650 Savage 86-01	Sí	Sí	Sí	Sí	Sí	Sí	Sí	Sí
VS 750 Intruder 86-91	Sí	Sí	Sí	Sí	Sí	Sí	Sí	Sí
VS 800 Intruder 92-00	Sí	Sí	Sí	Sí	Sí	Sí	Sí	Sí
VS 800 Intruder 05-	Sí	Sí	Sí	Sí	Sí	Sí	Sí	Sí
VS 800 Intruder LC Volusia 01-04	Sí	Sí	Sí	Sí	Sí	Sí	Sí	Sí
C 800 Intruder 05-	Sí	Sí	Sí	Sí	Sí	Sí	Sí	Sí
VZ 800 Marauder 97-03	Sí	Sí	Sí	Sí	Sí	Sí	Sí	Sí
VS 1400 Intruder 87-	Sí	Sí	Sí	Sí	Sí	Sí	Sí	Sí
C 1500 Intruder 05-	Sí	Sí	Sí	Sí	Sí	Sí	Sí	Sí
VL 1500 Intruder 02-	Sí	Sí	Sí	Sí	Sí	Sí	Sí	Sí
VL 1500 Intruder 98-01	Sí	Sí	Sí	Sí	Sí	Sí	Sí	Sí
M 1500 Intruder 09-11	Sí	Sí	Sí	-	-	-	-	-
M 1600 Marauder 04-06	Sí	Sí	Sí	Sí	Sí	Sí	Sí	Sí
M 1800 Intruder 06-	Sí	Sí	Sí	-	-	-	-	-
C 1800 Intruder 08-	Sí	Sí	Sí	Sí	Sí	Sí	Sí	Sí
TRIUMPH								
800 America 02-	Sí	Sí	Sí	Sí	Sí	Sí	Sí	Sí
800 Bonneville 01-	Sí	Sí	Sí	-	-	-	-	-
865 America 07-	Sí	Sí	Sí	Sí	Sí	Sí	Sí	Sí
865 Bonneville 05-	Sí	Sí	Sí	-	-	-	-	-
865 ThruYeston 09-	Sí	Sí	Sí	-	-	-	-	-
900 Speedmaster 05-	Sí	Sí	Sí	Sí	Sí	Sí	Sí	Sí
1600 Thunderbird / Storm 09-	Sí	Sí	Sí	Sí	Sí	Sí	Sí	Sí
2300 Rocket III 04-	-	-	-	Sí	Sí	Sí	Sí	Sí
2300 Rocket Touring 08-09	-	-	-	Sí	Sí	Sí	Sí	Sí
2300 Rocket Roadster 10-	-	-	-	Sí	Sí	Sí	Sí	Sí
YAMAHA								
XVS 650 Drag Star Classic 98-	Sí	Sí	Sí	Sí	Sí	Sí	Sí	Sí
XVS 650 Drag Star 97-04	Sí	Sí	Sí	Sí	Sí	Sí	Sí	Sí
XVS 950 Midnight Star 09-	Sí	Sí	Sí	Sí	Sí	Sí	Sí	Sí
XVS 1100 Drag Star 99-00	Sí	Sí	Sí	Sí	Sí	Sí	Sí	Sí
XVS 1100 Drag Star Classic 00-	Sí	Sí	Sí	Sí	Sí	Sí	Sí	Sí
XVS 1300 Midnight Star 07-	Sí	Sí	Sí	Sí	Sí	Sí	Sí	Sí
XVZ 1300 Royale Star 96-00	Sí	Sí	Sí	Sí	Sí	Sí	Sí	Sí
XVZ 1300 Royal Star Tour 97-00	Sí	Sí	Sí	Sí	Sí	Sí	Sí	Sí
XVZ 1300 Royal Star Boulevard 99-	Sí	Sí	Sí	Sí	Sí	Sí	Sí	Sí
XVZ 1300 TF Royal Star Venture 99-	Sí	Sí	Sí	Sí	Sí	Sí	Sí	Sí
XVZ 1300 Vent. Royale 86-95	Sí	Sí	Sí	Sí	Sí	Sí	Sí	Sí
XV 1600 Wild Star 99-	Sí	Sí	Sí	Sí	Sí	Sí	Sí	Sí
XV 1700 PC Road Star Warrior	Sí	Sí	Sí	Sí	Sí	Sí	Sí	Sí

Todos los nºs de artículo en MAGENTA son nuevos para 2021

PARTS EUROPE STREET 2021



MANILLAR SUPERBIKE

- Duplica la resistencia transversal en comparación con los manillares estándar
- En aleación de aluminio
- Área de fijación de 28,6 mm ($1^{7}/_{8}$")
- Montaje sencillo en el soporte de manillar original
- 22 mm ($^{7}/_{8}$") a 28,6 mm ($1^{7}/_{8}$") conversor incluido
- Tapones de manillar negros incluidos

DESCRIPCIÓN	N.° ART.
Manillar SUPERBIKE	0601-5186



0601-3145



0601-3146

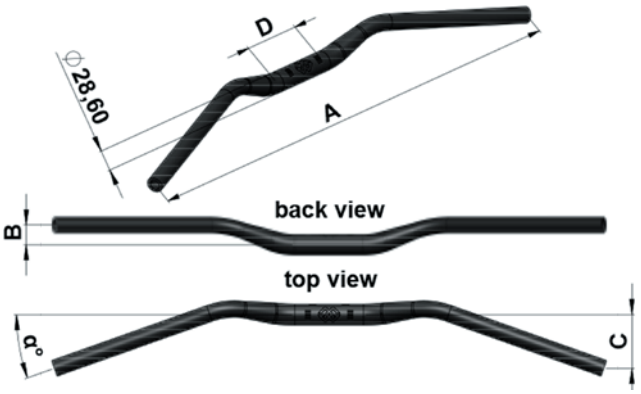

MANILLARES GT BAJOS EXTRA-GRANDES DE 28,6 MM ($1^{1}/_{8}$")

- Fabricado en aluminio 6061
- Granallado con arena y anodizado
- Disponible en negro o dorado
- Se venden por separado
- Certificaciones ABE/TÜV

NOTA: Los manillares bajos de doble diámetro GT solo pueden usar elevadores 1D.GT con un área de fijación de 28,6 mm de diámetro; pág. 514.

TIPO DE MANILLAR	A	B	C	D	ÁNGULO DE RETRASO (°)
GT bajo doble diámetro	755 mm	86 mm	94 mm	140 mm	24°

APLICACIONES	Nº NEGRO	DORADO
APRILIA		
Tuono V4R/APRC 11-	0601-3145	0601-3146
Tuono V4 1100 RR/Factory 15-	0601-3145	0601-3146
SMV1200 Dorsoduro 11-	0601-3145	0601-3146
BMW		
F800GS 08-	0601-3145	0601-3146
F800GT 13-16	0601-3145	0601-3146
F800R 08-	0601-3145	0601-3146
RnineT 13-	0601-3145	0601-3146
S1000R 17-	0601-3145	0601-3146
R1200R 08-16	0601-3145	0601-3146
DUCATI		
Scrambler 15-	0601-3145	0601-3146
Monster 1200 14-	0601-3145	0601-3146
Multistrada 1200 13-16	0601-3145	0601-3146
HONDA		
CB650F 14-	0601-3145	0601-3146
CB1000R 08-	0601-3145	0601-3146
KAWASAKI		
Z1000/ABS 10-	0601-3145	0601-3146

APLICACIONES	Nº NEGRO	DORADO
SUZUKI		
DL1000 V-Strom 14-16	0601-3145	0601-3146
GSX1000S/F 15-	0601-3145	0601-3146
GSF1250 Bandit 07-	0601-3145	0601-3146
KTM		
690 Duke/R 08-11	0601-3145	0601-3146
1290 Superduke/R/GT 13-	0601-3145	0601-3146
MV AUGUSTA		
Brutale 675 12-	0601-3145	0601-3146
TRIUMPH		
Street Triple/R 675 13-16	0601-3145	0601-3146
YAMAHA		
MT-125 14-	0601-3145	0601-3146
XSR700 15-	0601-3145	0601-3146
MT-09 13-	0601-3145	0601-3146
XSR900 16-	0601-3145	0601-3146
MT-10/SP 16-	0601-3145	0601-3146
XJR1300 07-16	0601-3145	0601-3146



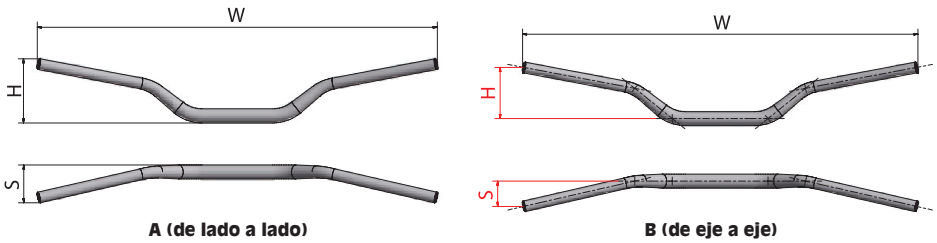

A (de lado a lado) B (de eje a eje)

NEKEN

MANILLARES STREET

- Aluminio 7010-T6; calidad aeroespacial
- Manillares con diámetro y grosor de pared variables
- Área de fijación con 28,6 mm ($1^1/_8$") de diámetro
- Extremos para mandos con 22 mm ($^7/_8$") de diámetro
- Un 40% más ligeros y robustos que los manillares estándar
- Marcado a láser para facilitar su centrado y ajuste

DESCRIPCIÓN	COLOR	ANCHURA (MM)	A (LADO A LADO) ALTURA (MM)	REGRESIÓN (MM)	B (EJE A EJE) ALTURA (MM)	RETRASO (MM)	N.° ART.
MANILLARES DE DIÁMETRO VARIABLE							
Bajo	Negro	752	130	75	100	60	**0601-4104**
	Plata	752	130	75	100	60	**0601-4105**
Medio	Negro	752	145	82	122	60	**0601-4113**
	Plata	752	145	82	122	60	**0601-4114**
Largas	Negro	752	170	80	144	60	**0601-4122**
	Plata	752	170	80	144	60	**0601-4123**
MANILLAR DE DIÁMETRO VARIABLE CON DISEÑO CÓNICO							
Bajo	Negro, amarillo flúor	752	130	75	100	60	**0601-4106**
	Negro, naranja flúor	752	130	75	100	60	**0601-4107**
	Negro, azul claro	752	130	75	100	60	**0601-4108**
	Negro, verde flúor	752	130	75	100	60	**0601-4109**
	Negro, azul-blanco	752	130	75	100	60	**0601-4110**
	Negro, blanco-verde	752	130	75	100	60	**0601-4111**
	Negro, naranja-azul	752	130	75	100	60	**0601-4112**
Medio	Negro, amarillo flúor	752	145	82	122	60	**0601-4115**
	Negro, naranja flúor	752	145	82	122	60	**0601-4116**
	Negro, azul claro	752	145	82	122	60	**0601-4117**
	Negro, verde flúor	752	145	82	122	60	**0601-4118**
	Negro, azul-blanco	752	145	82	122	60	**0601-4119**
	Negro, blanco-verde	752	145	82	122	60	**0601-4120**
	Negro, naranja-azul	752	145	82	122	60	**0601-4121**
Largas	Negro, amarillo flúor	752	170	80	144	60	**0601-4124**
	Negro, naranja flúor	752	170	80	144	60	**0601-4125**
	Negro, azul claro	752	170	80	144	60	**0601-4126**
	Negro, verde flúor	752	170	80	144	60	**0601-4127**
	Negro, azul-blanco	752	170	80	144	60	**0601-4128**
	Negro, blanco-verde	752	170	80	144	60	**0601-4129**
	Negro, naranja-azul	752	170	80	144	60	**0601-4130**

Todos los nºs de artículo en MAGENTA son nuevos para 2021



0601-4435



0601-4436

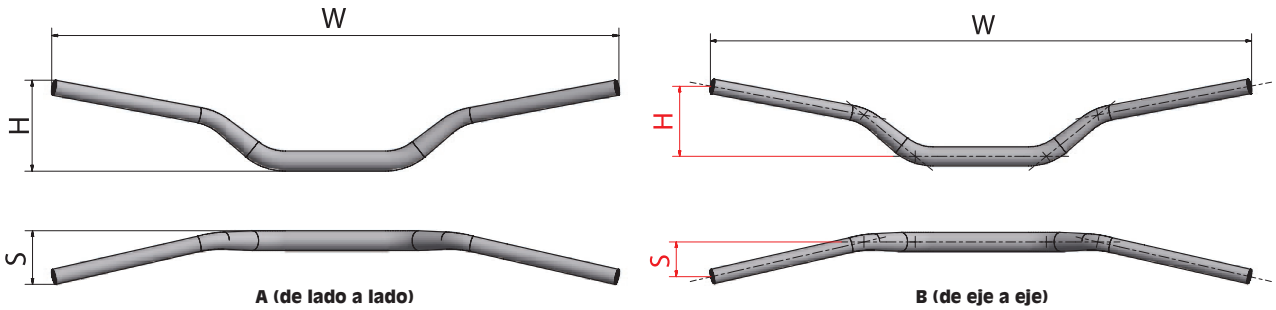

A (de lado a lado)

B (de eje a eje)

NEKEN

MANILLARES «FLAT TRACK»

- Aluminio 7010-T6; calidad aeroespacial
- Manillares con diámetro y grosor de pared variables
- Área de fijación con 28,6 mm (1 1/8") de diámetro
- Extremos para mandos con 22 mm (7/8") de diámetro
- Un 40% más ligeros y robustos que los manillares estándar
- Marcado a láser para facilitar su centrado y ajuste
- Lado del embrague moleteado para un mejor agarre del puño

COLOR	ANCHURA (MM)	A ALTO (MM)	A RETRASO (MM)	B ALTO (MM)	B RETRASO (MM)	N.° ART.
Negro	920	168	150	141	129	**0601-4435**
Negro/amarillo flúor - Jared Mees replica	920	168	150	141	129	**0601-4436**



DRIVEN

MANILLAR CARBONO SBK

- Fabricado en aluminio envuelto en fibra de carbono
- Área de fijación de manillares de 28,6 mm (1 1/8") de diámetro
- Compatible con puños y mandos de 22 mm (7/8") de diámetro
- Manillares huecos
- Dimensiones: 74,5 cm (29 1/4") anchura, 19 cm (7 1/2") anchura central (área de fijación), 89 mm (3 1/2") elevación, 11,5 cm (4 1/2") altura desde puño

DESCRIPCIÓN	N.° ART.
Manillar carbono SBK	**0601-2431**



DRIVEN

MANILLAR DE ALEACIÓN DE 28,6 MM (1 1/8")

- Popular diseño estilo competición
- Área de fijación de 28,6 mm (1 1/8") y área para mandos de 22 mm (7/8")
- Incluye marcas de alineación para facilitar el proceso de instalación
- Fabricado en una avanzada aleación de aluminio de calidad aeroespacial
- Anodizado en negro para proteger contra la corrosión
- Curvatura Euro SBK ideal para todas las motos naked
- Dimensiones: 76 mm (3") altura desde puño, 72,5 cm (28 1/2") anchura, 12,5 cm (5") anchura centro (área de fijación), 51 mm (2") elevación

DESCRIPCIÓN	N.° ART.
Manillar Driven	**0601-3046**



FATBAR®

- En aluminio 7010-T6 sin barra de refuerzo
- Misma fabricación y diseño que el manillar Fatbar® Offroad
- Acabado anodizado granallado
- Marcado a láser para centrado de manillar
- Diseño de pared exterior cónico; diámetro área de fijación 28,6 mm ($1^1/_8$") y diámetro extremos 22 mm ($^7/_8$")
- Almohadilla de manillar no incluida



DESCRIPCIÓN	ALTURA DESDE PUÑO	ELEVACIÓN	ANCHO	ANCHO CENTRAL	RETRASO	NEGRO
Street Fighter 814	99 cm (3,9")	64 mm (2,5")	77 cm (30,3")	12 cm (4,7")	71 mm (2,8")	**0601-4076**
Street Naked 819	10,5 cm (4,1")	71 mm (2,8")	78 cm (30,7")	14 cm (5,5")	86,5 mm (3,4")	**0601-4079**
Street Low 828	78,7 cm (3,1")	48 mm (1,9")	76,5 cm (30,1")	12 cm (4,8")	4,8 cm (1,9")	**0601-4083**









MANILLARES STREET DE 22 MM ($^7/_8$")

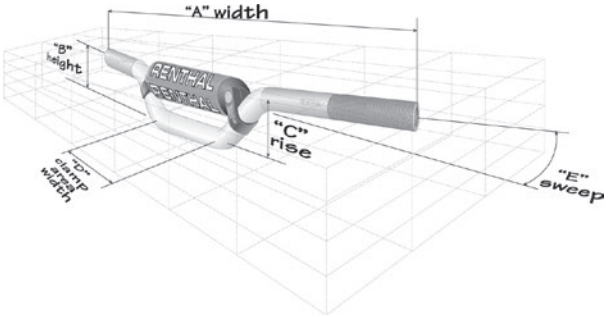

- Diámetro exterior de 22 mm ($^7/_8$") compatible con todos los mandos y abrazaderas de tamaño estándar
- Exclusiva aleación de aluminio aeroespacial 7010-T6 desarrollada precisamente para alcanzar la mejor combinación posible de resistencia y reducción de la fatiga
- Manillares con una elevada resistencia a impactos, ligeros y que absorben las vibraciones
- Anodizados para protección contra la corrosión

DESCRIPCIÓN	ALTURA DESDE PUÑO	ELEVACIÓN	ANCHO	ANCHO CENTRAL	RETRASO	GRIS	GOLD	PLATEADO	NEGRO
Alto	12 cm (4,8")	11 cm (4,2")	72 cm (28,4")	19 cm (7,4")	11 cm (4,2")	-	-	**0601-0244**	**0601-5192**
Medio	12 cm (4,6")	86,5 mm (3,4")	73,5 cm (29")	19 cm (7,4")	11 cm (4,2")	-	-	**0601-0241**	**0601-5191**
Baja	11 cm (4,2")	76 mm (3")	74,5 cm (29,4")	19 cm (7,4")	12,5 cm (5")	-	-	**0601-0238**	**0601-5190**
Ultra bajo	76 cm (3")	51 mm (2")	73,5 cm (29")	19 cm (7,4")	97 mm (3,8")	**0601-0245**	**0601-0246**	**0601-0247**	**0601-5193**
Road Sports	0 cm (0")	0 mm (0")	72,5 cm (28,5")	21,5 cm (8,5")	61 mm (2,4")	-	-	-	**0601-3944**[1]
Street Fighter (con barra del manillar)	10 cm (4")	61 mm (2,4")	77 cm (30,2")	20 cm (7,8")	81 mm (3,2")	-	-	-	**0601-2673**
Road ancho	60 cm (2,4")	43 mm (1,7")	79 cm (31")	14 cm (5,5")	68 mm (2,7")	-	-	-	**0601-5189**

[1] No compatible con barra de manillar de carretera.



MANILLARES MULE TRACKER



- Aspecto agresivo flat-track retro
- Diseñados en conjunción con el legendario constructor Richard Pollock de Mule Motorcycles
- Un diseño más bajo con la sección central estrecha significa más espacio para colocar los mandos exactamente donde quiera
- Disponible en diámetro 25,4 mm (1") y 22 mm ($^7/_8$")
- Fabricados en acero inoxidable

APLICACIONES	DESCRIPCIÓN	ALTURA DESDE PUÑO	ANCHO	RETRASO	N.° ART.
TRIUMPH					
MANILLARES DE 22 MM ($^7/_8$")					
Bonneville Mag 09-15 ,Scrambler 900 06-08, Scrambler 900 09-16, Street Cup 17-19, Street Scrambler 17-19, Street Twin 16-20	Negro	95 mm (3,75")	89 cm (35")	18 cm (7")	**0601-4702**
	Pulido	95 mm (3,75")	89 cm (35")	18 cm (7")	**0601-4703**
MANILLARES DE 25,4 MM (1")					
Bonneville/T100 01-18, Thruxton 900 09-16, America 02-16, Speedmaster 02-16, Bonneville Bobber 17-20, Bonneville T120 16-20	Negro	95 mm (3,75")	89 cm (35")	18 cm (7")	**0601-4700**
	Pulido	95 mm (3,75")	89 cm (35")	18 cm (7")	**0601-4701**

Todos los nºs de artículo en MAGENTA son nuevos para 2021


0601-0871


0601-0872

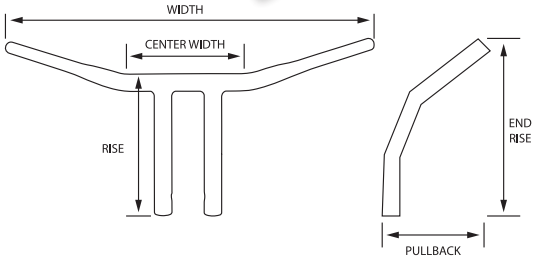

MANILLARES EN "T" DE 38 MM (1 1/2")

- El manillar definitivo, diseñado para un confort máximo
- En acabado alto brillo
- Manillar de 32 mm (1 1/4") con una transición suave desde el área de manillar de 32 mm (1 1/4") al área para mandos de 25,4 mm (1")
- Ambos tamaños compatibles con mandos de 25,4 mm (1")
- Paso de rosca: Victory M12 x 1,25

DESCRIPCIÓN	ALTURA	RETRASO	ANCHO CENTRO ELEVADOR	ANCHO	N.° ART.
VICTORY (TODOS LOS MODELOS EXCEPTO TOURING)					
Radius	18 cm (7")	18 cm (7")	130 mm (5 1/8")	85 cm (33 1/2")	**0601-0871**
Super Radius	20,5 cm (8")	38 cm (15")	130 mm (5 1/8")	85 cm (33 1/2")	**0601-0872**


0601-4176


0601-4197


0601-4182

TÜV APPROVED

Consultar tabla para más detalles

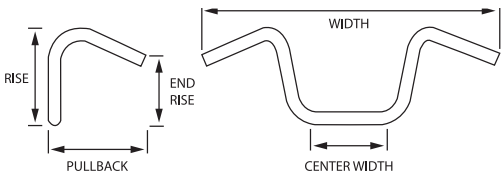

MANILLARES DE 22 MM (7/8") Y 25,4 MM (1") DE DIÁMETRO

- Tubo de acero sin costuras
- Amplia gama de curvaturas para un ajuste y sensaciones perfectos
- Manillares de 22 mm (7/8") de diámetro en acabado liso sin estriado
- Manillares de 25,4 mm (1") de diámetro en acabo liso sin estriado y con acanaladuras

NOTA Para usar manillares con acelerador electrónico (throttle-by-wire) en motocicletas niponas debe pedirse el tapón TBW N.° ART. 0634-0331 o 0601-2828 (venta por separado).

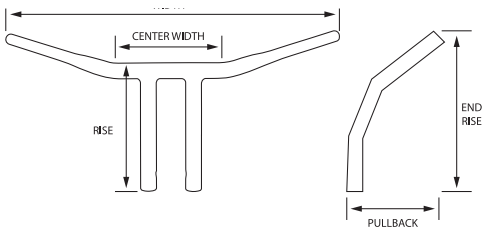

DESCRIPCIÓN	ALTURA DESDE PUÑO	ANCHO	ANCHO CENTRAL	RETRASO	N.° ART.
MANILLARES CROMADOS DE 25,4 MM (1"), CON ACANALADURAS					
Bagger	14,5 cm (5,75")	84 cm (33")	24 cm (9,5")	31,5 cm (12.375")	**0601-0565**[1]
Ape Hanger estrecho 30,5 cm (12")	30,5 cm (12")	76 cm (30")	14 cm (5 1/2")	20,5 cm (8")	**0601-1232**[1]
Ape Hanger estrecho 35,5 cm (14")	35,5 cm (14")	76 cm (30")	14 cm (5 1/2")	37 cm (14 1/2")	**0601-1234**[1]
Dragster ancho	-	77 cm (30 1/2")	21,5 cm (8 1/2")	17 cm (6 3/4")	**0601-0570**[1]
Flat track	11,5 cm (4 1/2")	77 cm (30 1/2")	19 cm (7 1/2")	28,5 cm (11 1/4")	**0601-0575**[1]
Superbar	89 mm (31/2")	76 cm (30")	14,5 cm (5 3/4")	14,5 cm (5 3/4")	**0601-0576**[1]
MANILLARES CROMADOS 25,4 MM (1"), acelerador electrónico					
Bagger	14,5 cm (5 3/4")	84 cm (33")	24 cm (9 1/2")	31,5 cm (12 3/8")	**0601-4176**
Bagger/Road King	16 cm (6 1/4")	75,5 cm (29 3/4")	24 cm (9 1/2")	37,5 cm (14 3/4")	**0601-4179**
Ape Hanger estrecho 25,5 cm (10")	25,5 cm (10")	76 cm (30")	14 cm (5 1/2")	20,5 cm (8")	**0601-4191**
Ape Hanger estrecho 30,5 cm (12")	30,5 cm (12")	76 cm (30")	14 cm (5 1/2")	20,5 cm (8")	**0601-4194**
Ape hanger ancho 32 cm (12 1/2")	30,5 cm (12")	81 cm (32")	24 cm (9 1/2")	31 cm (12 1/4")	**0601-4207**
Ape Hanger estrecho 35,5 cm (14")	35,5 cm (14")	76 cm (30")	14 cm (5 1/2")	37 cm (14 1/2")	**0601-4197**
Ape Hanger estrecho 40,5 cm (16")	20,5 cm (8")	76 cm (30")	14 cm (5 1/2")	37 cm (14 1/2")	**0601-4200**
Ape Hanger estrecho 45,5 cm (18")	20,5 cm (8")	76 cm (30")	14 cm (5 1/2")	43 cm (17")	**0601-4203**
Dragster ancho	-	77 cm (30 1/2")	21,5 cm (8 1/2")	17 cm (6 3/4")	**0601-4163**
Dragster superancho	-	79 cm (31")	26,5 cm (10 1/2")	16 cm (6 1/4")	**0601-4166**
Buckhorn mediano	23 cm (9")	86 cm (34")	22 cm (8 3/4")	25,5 cm (10 1/8")	**0601-4182**
Buckhorn bajo	17 cm (6 3/4")	79 cm (31 1/4")	22 cm (8 5/8")	23 cm (9")	**0601-4185**

[1] Con homologación TÜV.

MANILLARES DE 22 MM (7/8") Y 25,4 MM (1") DE DIÁMETRO continúa en la siguiente página.

DRAG Specialties

TÜV APPROVED

Consultar tabla para más detalles

MANILLARES DE 22 MM (7/8") Y 25,4 MM (1") DE DIÁMETRO (CONT.)



0601-4172



0601-4160



0601-4215



0601-4180



0601-4164

DESCRIPCIÓN	ALTURA DESDE PUÑO	ANCHO	ANCHO CENTRAL	RETRASO	N.° ART.
MANILLARES CROMADOS DE 25,4 MM (1"), ACELERADOR ELECTRÓNICO (CONT.)					
Buckhorn alto	33 cm (13")	84 cm (33")	22 cm (8 3/4")	34,5 cm (13 1/2")	**0601-4188**
Flat track	11,5 cm (4 1/2")	77 cm (30 1/2")	19 cm (7 1/2")	28,5 cm (11 1/4")	**0601-4172**
Superbar	89 mm (31/2")	76 cm (30")	14,5 cm (5 3/4")	14,5 cm (5 3/4")	**0601-4169**
Stick style	-	76 cm (30")	-	0"	**0601-4160**
15 cm (6") T-Bar	10 cm (4")	79 cm (31")	21,5 cm (8 1/2")	26,5 cm (10 1/2")	**0601-4215**
20,5 cm (8") T-Bar	12,7 cm (5")	79 cm (31")	21,5 cm (8 1/2")	29 cm (11 1/2")	**0601-4218**
25,5 cm (10") T-Bar	15 cm (6")	79 cm (31")	21,5 cm (8 1/2")	32 cm (12 1/2")	**0601-4221**
15 cm (6") EZ-Rider T-Bar	15 cm (6")	59,7 cm (23 1/2")	8,9 cm (3 1/2")	0 cm	**0601-4224**
20,5 cm (8") EZ-Rider T-Bar	20,5 cm (8")	59,7 cm (23 1/2")	8,9 cm (3 1/2")	0 cm	**0601-4227**
25,5 cm (10") EZ-Rider T-Bar	25,5 cm (10")	59,7 cm (23 1/2")	8,9 cm (3 1/2")	0 cm	**0601-4230**
MANILLARES NEGROS DE 25,4 MM (1"), CON ACANALADURAS					
Ape Hanger estrecho 25,5 cm (10")	25,5 cm (10")	76 cm (30")	14 cm (5 1/2")	20,5 cm (8")	**0601-1231**[1]
Ape Hanger estrecho 30,5 cm (12")	30,5 cm (12")	76 cm (30")	14 cm (5 1/2")	37 cm (14 1/2")	**0601-1233**[1]
Ape Hanger estrecho 35,5 cm (14")	35,5 cm (14")	76 cm (30")	14 cm (5 1/2")	20,5 cm (8")	**0601-1235**[1]
Ape Hanger estrecho 40,5 cm (16")	20,5 cm (8")	76 cm (30")	14 cm (5 1/2")	37 cm (14 1/2")	**0601-1236**[1]
MANILLARES NEGROS 25,4 MM (1"), ACELERADOR ELECTRÓNICO					
Bagger	14,5 cm (5 3/4")	84 cm (33")	24 cm (9 1/2")	31,5 cm (12 3/8")	**0601-4177**
Bagger/Road King	16 cm (6 1/4")	75,5 cm (29 3/4")	24 cm (9 1/2")	37,5 cm (14 3/4")	**0601-4180**
Ape Hanger estrecho 25,5 cm (10")	25,5 cm (10")	77 cm (30 1/2")	21,5 cm (8 1/2")	28 cm (11")	**0601-4192**
Ape Hanger estrecho 30,5 cm (12")	30,5 cm (12")	76 cm (30")	14 cm (5 1/2")	20,5 cm (8")	**0601-4195**
Ape Hanger 32 cm (12 1/2")	30,5 cm (12")	79 cm (31")	21,5 cm (8 1/2")	20,5 cm (8")	**0601-4208**
Ape Hanger estrecho 35,5 cm (14")	35,5 cm (14")	76 cm (30")	14 cm (5 1/2")	37 cm (14 1/2")	**0601-4198**
Ape Hanger estrecho 40,5 cm (16")	20,5 cm (8")	76 cm (30")	14 cm (5 1/2")	37 cm (14 1/2")	**0601-4201**
Ape Hanger estrecho 45,5 cm (18")	20,5 cm (8")	76 cm (30")	14 cm (5 1/2")	43 cm (17")	**0601-4204**
Dragster ancho	-	77 cm (30 1/2")	21,5 cm (8 1/2")	17 cm (6 3/4")	**0601-4164**
Dragster superancho	-	79 cm (31")	26,5 cm (10 1/2")	16 cm (6 1/4")	**0601-4167**
Buckhorn mediano	23 cm (9")	86 cm (34")	22 cm (8 3/4")	25,5 cm (10 1/8")	**0601-4183**
Buckhorn bajo	17 cm (6 3/4")	79 cm (31 1/4")	22 cm (8 5/8")	23 cm (9")	**0601-4186**
Buckhorn alto	33 cm (13")	84 cm (33")	22 cm (8 3/4")	34,5 cm (13 1/2")	**0601-4189**
Flat track	11,5 cm (4 1/2")	77 cm (30 1/2")	19 cm (7 1/2")	28,5 cm (11 1/4")	**0601-4173**
Superbar	89 mm (31/2")	76 cm (30")	14,5 cm (5 3/4")	14,5 cm (5 3/4")	**0601-4170**
Stickstyle	-	76 cm (30")	-	0"	**0601-4161**

[1] Con homologación TÜV.

Todos los nos de artículo en **MAGENTA** son nuevos para 2021

DRAG Specialties

TÜV APPROVED

Consultar tabla para más detalles

MANILLARES DE 22 MM (7/8") Y 25,4 MM (1") DE DIÁMETRO (CONT.)



0601-4222



0601-4193



0601-4165



0601-4174



0601-4175

DESCRIPCIÓN	ALTURA DESDE PUÑO	ANCHO	ANCHO CENTRAL	RETRASO	N.° ART.
MANILLARES NEGROS DE 25,4 MM (1"), ACELERADOR ELECTRÓNICO (CONT.)					
15 cm (6") T-Bar	10 cm (4")	79 cm (31")	21,5 cm (8 1/2")	26,5 cm (10 1/2")	**0601-4216**
20,5 cm (8") T-Bar	12,7 cm (5")	79 cm (31")	21,5 cm (8 1/2")	29 cm (11 1/2")	**0601-4219**
25,5 cm (10") T-Bar	15 cm (6")	79 cm (31")	21,5 cm (8 1/2")	32 cm (12 1/2")	**0601-4222**
15 cm (6") EZ-Rider T-Bar	15 cm (6")	59,7 cm (23 1/2")	8,9 cm (3 1/2")	0 cm	**0601-4225**
20,5 cm (8") EZ-Rider T-Bar	20,5 cm (8")	59,7 cm (23 1/2")	8,9 cm (3 1/2")	0 cm	**0601-4228**
25,5 cm (10") EZ-Rider T-Bar	25,5 cm (10")	59,7 cm (23 1/2")	8,9 cm (3 1/2")	0 cm	**0601-4231**
MANILLARES NEGRO MATE DE 25,4 MM (1"), ACELERADOR ELECTRÓNICO					
Bagger	14,5 cm (5 3/4")	84 cm (33")	24 cm (9 1/2")	31,5 cm (12 3/8")	**0601-4178**
Ape Hanger 25,5 cm (10")	25,5 cm (10")	77 cm (30 1/2")	21,5 cm (8 1/2")	28 cm (11")	**0601-4206**
Ape Hanger estrecho 25,5 cm (10")	25,5 cm (10")	76 cm (30")	14 cm (5 1/2")	20,5 cm (8")	**0601-4193**
Ape Hanger estrecho 30,5 cm (12")	30,5 cm (12")	76 cm (30")	14 cm (5 1/2")	20,5 cm (8")	**0601-4196**
Ape hanger ancho 32 cm (12 1/2")	30,5 cm (12")	81 cm (32")	24 cm (9 1/2")	31 cm (12 1/4")	**0601-4209**
Ape Hanger 35,5 cm (14")	38 cm (15")	81 cm (32")	25,5 cm (10")	20,5 cm (8")	**0601-4211**
Ape Hanger estrecho 35,5 cm (14")	35,5 cm (14")	76 cm (30")	14 cm (5 1/2")	37 cm (14 1/2")	**0601-4199**
Ape Hanger 40,5 cm (16")	40,5 cm (16")	81 cm (32")	20,5 cm (8")	15 cm (6")	**0601-4212**
Ape Hanger estrecho 40,5 cm (16")	20,5 cm (8")	76 cm (30")	14 cm (5 1/2")	37 cm (14 1/2")	**0601-4202**
Ape Hanger estrecho 45,5 cm (18")	20,5 cm (8")	76 cm (30")	14 cm (5 1/2")	43 cm (17")	**0601-4205**
Dragster ancho	-	77 cm (30 1/2")	21,5 cm (8 1/2")	17 cm (6 3/4")	**0601-4165**
Dragster superancho	-	79 cm (31")	26,5 cm (10 1/2")	16 cm (6 1/4")	**0601-4168**
Buckhorn mediano	23 cm (9")	86 cm (34")	22 cm (8 3/4")	25,5 cm (10 1/8")	**0601-4184**
Buckhorn bajo	17 cm (6 3/4")	79 cm (31 1/4")	22 cm (8 5/8")	23 cm (9")	**0601-4187**
Flat track	11,5 cm (4 1/2")	77 cm (30 1/2")	19 cm (7 1/2")	28,5 cm (11 1/4")	**0601-4174**
Manillar Super	89 mm (3 1/2")	76 cm (30")	14,5 cm (5 3/4")	14,5 cm (5 3/4")	**0601-4171**
Stick style	-	76 cm (30")	-	0"	**0601-4162**
Beach	11,5 cm (4 1/2")	91 cm (36")	19,5 cm (7 3/4")	36 cm (14 1/4")	**0601-4175**

DRAG Specialties

TAPÓN PARA MANILLAR TBW

- Conecte las muescas de control del acelerador electrónico en los manillares TBW (*Throttle By Wire*)
- Permite utilizar manillares con acelerador electrónico en motos que no sean compatibles con aplicaciones de acelerador electrónico
- Equilibra la parte derecha e izquierda de los manillares
- A la venta por unidad



DESCRIPCIÓN	N.° ART.
Tapones para manillares TBW	**0634-0331**

ESCAPES
BOLSAS & EQUIPAJE
FUNDAS & SEGURIDAD
ACCESORIOS GENERALES
PARABRISAS
CARENADOS & CARROCERÍA
ASIENTOS & RESPALDOS
MANILLARES & MANDOS MANUALES
ESTRIBERAS & MANDOS DE PIE
ILUMINACIÓN
ELÉCTRICO & INSTRUMENTACIÓN
CORONAS & PIÑONES
CADENAS & CORREAS TRANSMISIÓN
RUEDAS & ACCESORIOS
FRENOS
SUSPENSIÓN
MOTOR
ALIMENTACIÓN DE MOTOR
AUDIO/VIDEO & SOPORTES
ACCESORIOS PARA PILOTO
TORNILLERÍA & ARTÍCULOS PROMOCIONALES
ÍNDICE



0601-0999

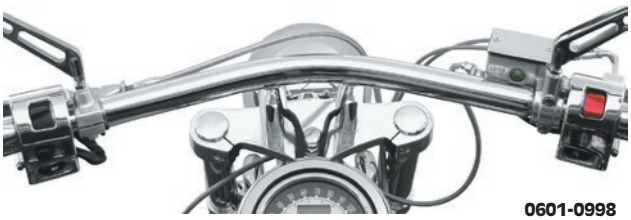

0601-0998



0601-1274

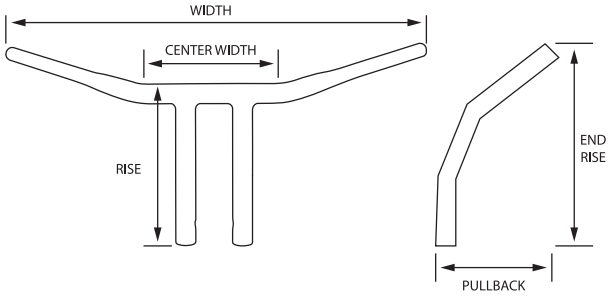

MANILLARES DRAG BAR RADI'US DE 32 MM (1¼")

- El manillar Drag Bar más cómodo que jamás tendrá entre las manos
- Radio de curvatura que suaviza la estética de un manillar Drag Bar convencional
- El modelo Enferno tiene llamas dibujadas en el manillar
- Elevadores inclinados hacia atrás que colocan el manillar en una posición más fácil de alcanzar
- Curvatura ergonómica que proporciona más confort al conductor
- Esfuerzo necesario para controlar la dirección reducido gracias al mayor efecto de palanca
- Tubos de diámetro grande que refuerzan la estética agresiva de la moto
- Grosor de pared superior que reduce las vibraciones del manillar eliminando la fatiga de las manos y las muñecas
- Compatible con todas las líneas, cableados y mandos de serie
- Con orificios para cableado interno
- Nº ART. 0601-0999, dimensiones: diámetro: 32 mm (1¼"), ancho: 79 cm (31¼"), altura desde puño: 21,5 cm (8½"), retraso: 21 cm (8¼"), ancho entre centros elevador: 89 cm (3½")
- Nº ART. 0601-0998 y 0601-1274, dimensiones: diámetro: 32 mm (1¼"), ancho: 84 cm (33"), altura desde puño: 19 cm (7½"), retraso: 8,5 cm (9½"), ancho entre centros elevador: 100 mm
- Certificación TÜV

APLICACIONES	RADI'US	RADI'US ENFERNO
KAWASAKI		
Vulcan 800 Classic/Drifter 06-08	**0601-0999**	-
Vulcan 900 Classic/Custom/LT 06-20	**0601-0999**	-
Vulcan 1500 Classic 97-08	**0601-0999**	-
Vulcan 1500/1600 Mean Streak 03-09	**0601-0999**	-
Vulcan 1500 Nomad 03-08	**0601-0999**	-
Vulcan 1600 Classic 03-08	**0601-0999**	-
Vulcan 2000 04-10	**0601-0999**	-

APLICACIONES	RADI'US	RADI'US ENFERNO
YAMAHA		
XVS650 Drag Star Classic/Custom 98-17	**0601-0998**	**0601-1274**
XVS1100 Drag Star Classic/Custom 99-09	**0601-0998**	**0601-1274**
XVZ1300A Royal Star 96-01	**0601-0998**	**0601-1274**
XV1600/1700 Road Star 99-14	**0601-0998**	**0601-1274**
XV1700PC Road Warrior 02-09	**0601-0998**	**0601-1274**



MANILLAR XTREME DE 38 MM (1½")

- Tubo brutal de 38 mm (1½") a juego con el tamaño de la VTX
- El manillar Drag Bar más cómodo que jamás tendrá entre las manos
- Radio de curvatura que suaviza la estética de un manillar Drag Bar convencional
- Elevadores inclinados hacia atrás que colocan el manillar en una posición más fácil de alcanzar
- Anchura especial que reduce el esfuerzo necesario para controlar la dirección
- Tubos de pared gruesa que reducen las vibraciones del manillar eliminando la fatiga de las manos y las muñecas
- Montaje directo en la tija superior y compatible con todos los mandos de serie
- Con orificios para cableado interno
- Dimensiones, diámetro: 38 mm (1½"), ancho: 84 cm (33"), altura desde puño: 19 cm (7½"), retraso: 19 cm (7½"), ancho entre centros elevador: 130 mm

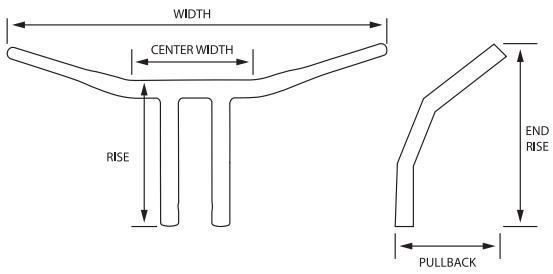

APLICACIONES	N.° ART.
HONDA	
VTX 1300C/Retro 03-09	**0601-1001**
VTX 1800C/N/R 02-08	**0601-1001**

APLICACIONES	N.° ART.
SUZUKI	
M1800 Intruder 06-20	**0601-1001**

Todos los nºs de artículo en **MAGENTA** son nuevos para 2021


0601-0997


0601-1905


0601-2114


0601-2115

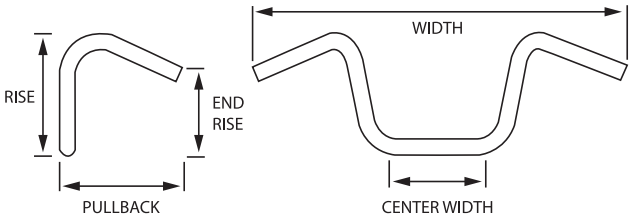

MANILLARES KONG BAR DE 32 MM (1¼")

- Estética Old School y confort moderno en uno
- Estilo Ape Hanger rediseñado para proporcionar confort a la vez que proyectar actitud
- Los brazos del conductor pueden colgar sin esfuerzo alguno reduciendo la tensión sobre la nuca y la espalda
- Mejora del control de la dirección y reducción del esfuerzo necesario, facilitando el control de la moto
- Impresionante tubo de 32 mm (1¼") que atrae las miradas
- Con taladrado y acanaladuras para los mandos y el cableado interno
- Compatible con los mandos de serie
- Compatible con la mayoría de motos con estriado en centro de 89 mm (3½") a 127 mm (5") y anclajes de manillar de 25,4 mm (1") de diámetro
- Compatible con elevadores de 25,4 mm (1") de diámetro
- Requieren adaptar el largo de líneas y cables
- Disponibles con acabado cromado o con pintura electrostática en polvo en color negro brillante
- Junior Kong dimensiones: diámetro: 32 mm (1¼"); altura desde puño: 34,5 cm (13½"); ancho: 94 cm (37"); retraso: 30,5 cm (12"); ancho central: 25,5 cm (10")
- Kong dimensiones: diámetro: 32 mm (1¼"); altura desde puño: 40,5 cm (16"); ancho: 97 cm (38"); retraso: 25,5 cm (10"); ancho central: 25,5 cm (10")
- King Kong dimensiones: diámetro: 32 mm (1¼"); altura desde puño: 48,5 cm (19"); ancho: 94 cm (37"); retraso: 30,5 cm (12"); ancho central: 25,5 cm (10")

CROMADO

APLICACIONES	JUNIOR KONG	KONG	KING KONG
HONDA			
VT750C2 Shadow Spirit 07-09	**0601-1905**	**0601-0997**	**0601-1904**[1]
VT1100C2 Shadow Sabre 00-07	**0601-1905**	**0601-0997**	**0601-1904**[1]
KAWASAKI			
VN900 Vulcan Classic/LT 06-20	**0601-1905**	**0601-0997**	**0601-1904**[1]
VN1500 Vulcan Classic 98-08	**0601-1905**	**0601-0997**	**0601-1904**[1]
VN1500 Vulcan Drifter 99-05	**0601-1905**	**0601-0997**	**0601-1904**[1]
VN1500 Vulcan Nomad 99-01	**0601-1905**	**0601-0997**	**0601-1904**[1]
VN1500 Mean Streak 02-03	**0601-1905**	**0601-0997**	**0601-1904**[1]
VN1600 Mean Streak 04-08	**0601-1905**	**0601-0997**	**0601-1904**[1]
VN1600 Vulcan Classic 03-08	**0601-1905**	**0601-0997**	**0601-1904**[1]
VN2000 Vulcan 04-10	**0601-1905**	**0601-0997**	**0601-1904**[1]
SUZUKI			
VL800C Intruder 05-20	**0601-1905**	**0601-0997**	**0601-1904**[1]
VL800 Intruder Volusia 01-04	**0601-1905**	**0601-0997**	**0601-1904**[1]
VS800GL Intruder 92-04	**0601-1905**	**0601-0997**	**0601-1904**[1]
VZ800 Marauder 97-04	**0601-1905**	**0601-0997**	**0601-1904**[1]
VS1400GLP Intruder 90-04	**0601-1905**	**0601-0997**	**0601-1904**[1]
VL1500C Intruder 05-20	**0601-1905**	**0601-0997**	**0601-1904**[1]
VL1500 Intruder LC 98-04	**0601-1905**	**0601-0997**	**0601-1904**[1]
YAMAHA			
XVS650 Drag Star Classic/Custom 98-17	**0601-1905**	**0601-0997**	**0601-1904**[1]
XVS1100 Drag Star Classic/Custom 99-09	**0601-1905**	**0601-0997**	**0601-1904**[1]
XVZ1300A Royal Star 96-01	**0601-1905**	**0601-0997**	**0601-1904**[1]
XV1600A Wild Star 99-03	**0601-1905**	**0601-0997**	**0601-1904**[1]
XV1700A Road Warrior 04-14	**0601-1905**	**0601-0997**	**0601-1904**[1]

[1] Sin homologación TÜV.

NEGRO

APLICACIONES	JUNIOR KONG	KONG	KING KONG
HONDA			
VT750C2 Shadow Spirit 07-09	**0601-2113**	**0601-2114**	**0601-2115**[1]
VT1100C2 Shadow Sabre 00-07	**0601-2113**	**0601-2114**	**0601-2115**[1]
KAWASAKI			
VN900 Vulcan Classic/LT 06-20	**0601-2113**	**0601-2114**	**0601-2115**[1]
VN1500 Vulcan Classic 98-08	**0601-2113**	**0601-2114**	**0601-2115**[1]
VN1500 Vulcan Drifter 99-05	**0601-2113**	**0601-2114**	**0601-2115**[1]
VN1500 Vulcan Nomad 99-01	**0601-2113**	**0601-2114**	**0601-2115**[1]
VN1500 Mean Streak 02-03	**0601-2113**	**0601-2114**	**0601-2115**[1]
VN1600 Mean Streak 04-08	**0601-2113**	**0601-2114**	**0601-2115**[1]
VN1600 Vulcan Classic 03-08	**0601-2113**	**0601-2114**	**0601-2115**[1]
VN2000 Vulcan 04-10	**0601-2113**	**0601-2114**	**0601-2115**[1]
SUZUKI			
VL800C Intruder 05-20	**0601-2113**	**0601-2114**	**0601-2115**[1]
VL800 Intruder Volusia 01-04	**0601-2113**	**0601-2114**	**0601-2115**[1]
VS800GL Intruder 92-04	**0601-2113**	**0601-2114**	**0601-2115**[1]
VZ800 Marauder 97-04	**0601-2113**	**0601-2114**	**0601-2115**[1]
VS1400GLP Intruder 90-04	**0601-2113**	**0601-2114**	**0601-2115**[1]
VL1500C Intruder 05-20	**0601-2113**	**0601-2114**	**0601-2115**[1]
VL1500 Intruder LC 98-04	**0601-2113**	**0601-2114**	**0601-2115**[1]
YAMAHA			
XVS650 Drag Star Classic/Custom 98-17	**0601-2113**	**0601-2114**	**0601-2115**[1]
XVS1100 Drag Star Classic/Custom 99-09	**0601-2113**	**0601-2114**	**0601-2115**[1]
XVZ1300A Royal Star 96-01	**0601-2113**	**0601-2114**	**0601-2115**[1]
XV1600A Wild Star 99-03	**0601-2113**	**0601-2114**	**0601-2115**[1]
XV1700A Road Warrior 04-14	**0601-2113**	**0601-2114**	**0601-2115**[1]

[1] Sin homologación TÜV.

BARON Custom Accessories



TÜV APPROVED

MANILLAR BIG JOHNSON DE 32 MM (1¼")

- Reduce el esfuerzo necesario para controlar la dirección y transmite la sensación de que la moto ha perdido 90 kg (200 lb)
- 33 cm (13") de retraso colocan el manillar más cerca y mejoran la posición de la espalda
- Punto de agarre más bajo que relaja los hombros y añade confort
- Realineación de la posición de la muñeca reduce o elimina la sensación de entumecimiento
- Largo de manillar optimizado que aumenta el efecto de palanca
- Compatible con todas las líneas, cableados y mandos de serie
- Acabado cromado
- Sustitución directa con manillares de serie con elevadores con abrazaderas de 25,4 mm (1") de diámetro
- Diámetro: 32 mm (1¼"), ancho: 97 cm (38"), elevación: 12,5 cm (5"), retraso: 33 cm (13")

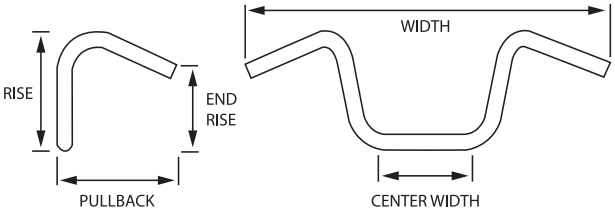

APLICACIONES	N.° ART.
KAWASAKI	
VN900 Vulcan Classic 06-18	**0601-0996**
VN1500/FI Vulcan/Classic/Nomad 98-08	**0601-0996**
VN1600 Vulcan/Classic/Nomad 03-08	**0601-0996**
VN2000 Vulcan/Classic 04-10	**0601-0996**
SUZUKI	
C800 Intruder 06-18	**0601-0996**
C1500 Intruder 06-18	**0601-0996**
C1800 Intruder 08-09	**0601-0996**

APLICACIONES	N.° ART.
YAMAHA	
XVS650 Drag Star/Custom/Classic 98-17	**0601-0996**
XVS1100 Drag Star/Custom/Classic 99-11	**0601-0996**
XVZ1300 Royal Star/Tour/Classic/Deluxe/Venture/Boulevard 96-01	**0601-0996**
XV1600 Wild Star/Silverado/Midnight Star 99-03	**0601-0996**
XV1700 Road Star/Warrior/Midnight/Silverado/S 04-13	**0601-0996**



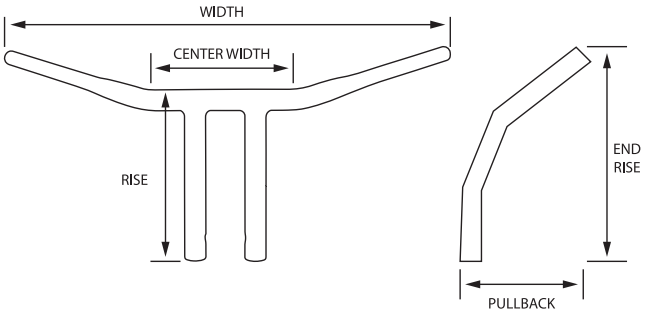

MANILLARES EN H

PARA YAMAHA BOLT/XV950 14-20

- Compatible con las líneas, cableados y mandos de serie
- Dimensiones: 68,5 cm (27") ancho, 18 cm (7") elevación y 15 cm (6") retraso
- Con un acabado en pintura electrostática en polvo de color negro brillante

DESCRIPCIÓN	N.° ART.
Manillares en "H"	**0601-2426**





TÜV APPROVED

MANILLARES SKINNY APES

PARA YAMAHA BOLT/XV950 14-20

- Manillares Ape Hanger que añaden un toque de agresividad
- Disponibles en 20,5 cm (8") o 30,5 cm (12") de altura
- Con un acabado en pintura electrostática en polvo de color negro brillante
- Ambos modelos 73,5 cm (29") de ancho y 15 cm (6") de retraso
- Compatible con los mandos de serie
- Requiere kit de cableado (de venta por separado, en pág. 655)
- Certificación TÜV

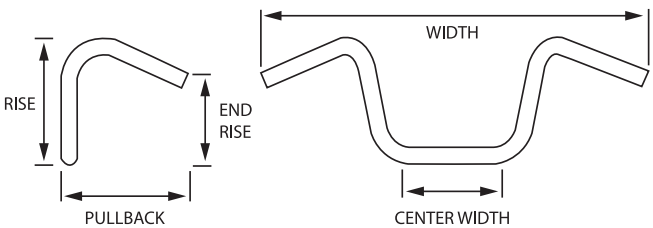

DESCRIPCIÓN	N.° ART.
Skinny Apes 20,5 cm (8")	**0601-2427**

DESCRIPCIÓN	N.° ART.
Skinny Apes 30,5 cm (12")	**0601-2428**

Todos los nos de artículo en MAGENTA son nuevos para 2021







MANILLARES TWIN PEAK

- Para motocicletas con área de fijación de 25,4 mm (1") y torretas de 89 mm (3 1/2") entre centros
- Puntas en inglete para un look custom atractivo
- Pared doble de 32 mm (1 1/4") para una resistencia superior y un estilo exclusivo
- Diseño de montaje directo que no requiere cableado de posventa
- Compatible con todos puños y manetas de serie de 25,4 mm (1")
- Disponibles en acabados cromado, negro brillante o negro mate

ALTURA DESDE PUÑO	ANCHO	ANCHO CENTRAL	RETRASO	Nº ART. CROMADO	N.º ART. NEGRO BRILLANTE	N.º ART. NEGRO MATE
20,5 cm (8")	86 cm (34")	23 cm (9")	16,5 cm (6,5")	**0601-4904**	**0601-4905**	**0601-4906**
25,5 cm (10")	86 cm (34")	23 cm (9")	16,5 cm (6,5")	**0601-4907**	**0601-4908**	**0601-4909**
30,5 cm (12")	86 cm (34")	23 cm (9")	16,5 cm (6,5")	**0601-4910**	**0601-4911**	**0601-4912**

TABLA DE APLICACIONES

APLICACIONES
KAWASAKI
Vulcan 900 Classic/LT 06-20
Vulcan 1500 Classic 98-08
Vulcan 1500 Drifter 99-05
Vulcan 1500 Nomad 99-01
Vulcan 1500/1600 Mean Streak 02-08
Vulcan 1600 Classic 03-08
Vulcan 2000 04-10

APLICACIONES
SUZUKI
Boulevard C50/50T/90/90T 05-09
Intruder 800 01-04
Volusia 800 01-04
Intruder 1400 87-04
Marauder 1600/M95 04-05







MANILLARES PRIME APE

- Para motocicletas con área de fijación de 25,4 mm (1") y torretas de 89 mm (3 1/2") entre centros
- Puntas en inglete para un look custom atractivo
- Pared doble de 32 mm (1 1/4") para una resistencia superior y un estilo exclusivo
- Diseño de montaje directo que no requiere cableado de posventa
- Compatible con todos puños y manetas de serie de 25,4 mm (1")
- Disponibles en acabados cromado, negro brillante y negro mate

ALTURA DESDE PUÑO	ANCHO	ANCHO CENTRAL	RETRASO	Nº ART. CROMADO	N.º ART. NEGRO BRILLANTE	N.º ART. NEGRO MATE
20,5 cm (8")	92,5 cm (36,5")	23 cm (9")	20,5 cm (8")	**0601-4895**	**0601-4896**	**0601-4897**
25,5 cm (10")	92,5 cm (36,5")	23 cm (9")	20,5 cm (8")	**0601-4898**	**0601-4899**	**0601-4900**
30,5 cm (12")	92,5 cm (36,5")	23 cm (9")	20,5 cm (8")	**0601-4901**	**0601-4902**	**0601-4903**

TABLA DE APLICACIONES

APLICACIONES
KAWASAKI
Vulcan 900 Classic/LT 06-20
Vulcan 1500 Classic 98-08
Vulcan 1500 Drifter 99-05
Vulcan 1500 Nomad 99-01
Vulcan 1500/1600 Mean Streak 04-06
Vulcan 1600 Classic 03-08
Vulcan 2000 04-10

APLICACIONES
SUZUKI
Boulevard C50/50T/90/90T 05-09
Intruder 800 01-04
Volusia 800 01-04
Intruder 1400 87-04
Marauder 1600/M95 04-05

BARON Custom Accessories

TÜV APPROVED



MANILLAR DRAG BAR HOT ROD DE 32 MM (1¼")

- Manillar Drag Bar Hot Rod de Baron que proporciona ese look agresivo para ser el centro de atención
- Con curvaturas especiales y alargado para potenciar la naturaleza agresiva de su moto
- Aumento del efecto de palanca y mejora de la posición de agarre
- Fabricado en acero laminado en frío de 32 mm (1¼") y pulido y cromado
- Compatible con el cableado de serie y de instalación sencilla y rápida
- Dimensiones, diámetro: 32 mm (1¼"), ancho: 84 cm (33"), altura desde puño: 20,5 cm (8"), retraso: 18 cm (7"), ancho elevador entre centros: 100 mm
- Certificación TÜV

APLICACIONES	N.° ART.
YAMAHA	
XVZ1300 Royal Star 96-01	**0601-1273**

APLICACIONES	N.° ART.
YAMAHA (CONT.)	
XV1600/1700 Road Star 99-14	**0601-1273**



TÜV APPROVED

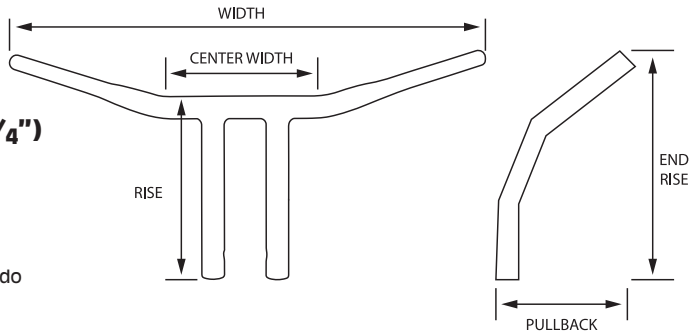

MANILLAR BOMBER BAR DE 32 MM (1¼")

- Diseño custom para ser el manillar Drag Bar perfecto
- Ubicado de forma baja y próxima al depósito para realzar el look agresivo de su moto
- Curvaturas especiales para un efecto de palanca mejorado y que facilita el control de la dirección
- Fabricado en acero de 32 mm (1¼") de diámetro pulido y cromado
- Compatible con el cableado de serie
- Con orificios para cableado interno
- Dimensiones, diámetro: 32 mm (1¼"), ancho: 84 cm (33"), altura desde puño: 23 cm (9"), retraso: 14 cm (5½")
- Certificación TÜV

APLICACIONES	N.° ART.
YAMAHA	
XVS650 Drag Star Custom/Classic 98-17	**0601-1275**
XV1100 Drag Star Custom/Classic 99-09	**0601-1275**

APLICACIONES	N.° ART.
YAMAHA (CONT.)	
XV1600/1700 Road Star 99-14	**0601-1275**
XV1700 Road Star Warrior 02-09	**0601-1275**

TÜV APPROVED



MANILLAR X-BAR DE 25,4 MM (1")

- Añade confort y mejora el control
- Retraso de 29 cm (11½") que alivia el dolor que la mayoría de conductores experimentan en las cervicales, los hombros y la espalda
- Diseño ergonómico que proporciona un efecto de palanca adicional que reduce el esfuerzo necesario para controlar la dirección
- Permite a los conductores relajar los hombros
- Estilo Flat Track para unas dimensiones agresivas
- Compatible con todas las líneas, cableados y mandos de serie
- Diámetro: 25,4 mm (1"), ancho: 88 cm (34½"), altura desde puño: 28 cm (11"), retraso: 29 cm (11½")
- Certificación TÜV

APLICACIONES	N.° ART.
HONDA	
VTX 1300 Retro 05-09	**0601-1000**
VTX 1800C/F/N 02-08	**0601-1000**
VTX 1800R/S 02-08	**0601-1000**

APLICACIONES	N.° ART.
YAMAHA	
XVS1300A Midnight Star 07-17	**0601-1000**
XVS1300CT Midnight Star Tourer 07-17	**0601-1000**

Todos los nºs de artículo en **MAGENTA** son nuevos para 2021

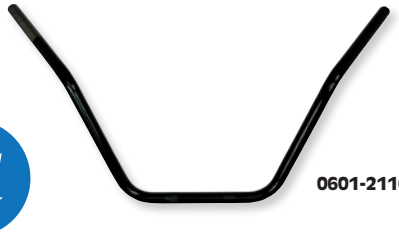

0601-2116



0601-1492

MANILLARES TOURING YAMAHA DE 25,4 MM (1")

- Forma exclusiva y diseño especial para rutas largas y viajes
- Elimina tensiones y dolores en la parte baja de la espalda gracias a una nueva posición optimizada del conductor
- Hacen que esos últimos 160 km (100 millas) pasen en un abrir y cerrar de ojos
- Disponibles con acabado cromado o con pintura electrostática en polvo en color negro brillante
- Ancho: 81 cm (32"), altura desde puño: 40 cm (15¾"), retraso: 42 cm (16½")
- Certificación TÜV

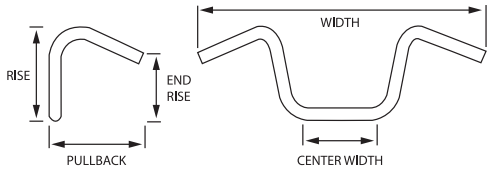

APLICACIONES	CROMADO	NEGRO BRILLO
YAMAHA		
XVZ1300CT Royal Star Tour Deluxe 05-09	**0601-1492**	**0601-2116**
YAMAHA (CONT.)		
XVS1300 Midnight Star/Tourer 07-17	**0601-1492**	**0601-2116**
XVZ1300TF Royal Star Venture 99-14	**0601-1492**	**0601-2116**

MANILLARES STARBAR DE 25,4 MM (1")

- Manillar que transmite la sensación de que la moto ha perdido 90 kg (200 lb)
- Más beneficios para el conductor a un coste inferior que los elevadores retrasados
- Confort, control y estética atractiva todo en un mismo manillar
- Aproxima el manillar al conductor facilitando la dirección y el control de la moto
- Relaja las cervicales, los hombros, la espalda y las muñecas durante la conducción
- Acerca la posición de agarre al conductor reduciendo la presión sobre los hombros y la espalda
- Curvaturas especiales que reducen o eliminan el entumecimiento de las muñecas y brazos
- Sustituye directamente los manillares de serie
- Totalmente compatible con los cables y las líneas de serie
- Disponibles en acabados cromado o con pintura electrostática en polvo en color negro brillante
- Diámetro: 25,4 mm (1"), ancho: 91 cm (36"), altura desde puño: 30,5 cm (12"), retraso: 32 cm (12½")
- Certificación TÜV

0601-0995

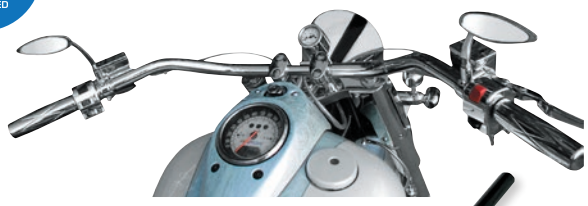



0601-2117

APLICACIONES	CROMADO	NEGRO
KAWASAKI		
Vulcan 900 Classic 06-20	**0601-0995**	**0601-2117**
Vulcan 1500 Classic 98-08	**0601-0995**	**0601-2117**
Vulcan 1500 Drifter 99-05	**0601-0995**	**0601-2117**
Vulcan 1500/1600 Mean Streak 03-08	**0601-0995**	**0601-2117**
Vulcan 1600 Classic 03-08	**0601-0995**	**0601-2117**
Vulcan 1600 Nomad 05-08	**0601-0995**	**0601-2117**
SUZUKI		
VL800 Volusia/VL1500 Intruder 06-20	**0601-0995**	**0601-2117**
C1800R Intruder 08-09	**0601-0995**	**0601-2117**
YAMAHA		
XVS650 Drag Star Classic/Custom 98-17	**0601-0995**	**0601-2117**
XVS1100 Drag Star Classic/Custom 99-09	**0601-0995**	**0601-2117**
XVZ1300A Royal Star 96-01	**0601-0995**	**0601-2117**
XV1600/1700 Road Star 99-14	**0601-0995**	**0601-2117**

MANILLAR NOSTALGIA DE 25,4 MM (1")



- Manillar de 25,4 mm (1") de diámetro y diseño esculpido que hace relucir la herencia clásica de los modelos Cruiser actuales
- Curvaturas especialmente diseñadas, longitud y retraso que alivian las tensiones y los dolores percibidos por la mayoría de conductores
- Tubo de pared gruesa que reduce las vibraciones en las manos del conductor
- Efecto de palanca mejorado y centro de gravedad más bajo que facilitan el control de la moto
- Fácil instalación en la mayoría de motos usando el cableado y los mandos de serie
- Dimensiones, diámetro: 25,4 mm (1"), ancho: 91 cm (36"), altura desde puño: 35,5 cm (14"), retraso: 37 cm (14½")
- Certificación TÜV

APLICACIONES	N.° ART.
HONDA	
VT750C2 Shadow Spirit 07-09	**0601-1276**[1]
VT750C Shadow ACE 98-03	**0601-1276**[1]
VT1100C Shadow ACE 95-01	**0601-1276**[1]
VT1100C2 Shadow Sabre 00-07	**0601-1276**[1]
KAWASAKI	
VN900 Vulcan Classic 06-20	**0601-1276**
VN1500 Vulcan Classic 98-08	**0601-1276**
VN1500 Vulcan Drifter 99-05	**0601-1276**
VN1500/1600 Mean Streak 03-08	**0601-1276**
KAWASAKI (CONT.)	
VN1600 Vulcan Classic 03-08	**0601-1276**
SUZUKI	
VL800 Volusia 06-20	**0601-1276**
YAMAHA	
XVS650 Drag Star Classic/Custom 98-17	**0601-1276**
XVS1100 Drag Star Classic/Custom 99-09	**0601-1276**
XVS1300 Midnight Star 07-17	**0601-1276**
XV1600/1700 Road Star 99-14	**0601-1276**

[1] Puede requerir cables/líneas más largos.

EMGO


0601-2440

MANILLARES UNIVERSALES CLUBMAN


0601-3319

- Manillares tipo Drop clásicos, disponibles en 22 mm o 25,4 mm (7/8" o 1") de diámetro

DESCRIPCIÓN	ALTURA PUÑO	ANCHO	RETRASO	ANCHO CENTRAL	N.º ART.
MANILLARES CLUBMAN DE 22 MM (7/8")					
Cromado	11,5 cm (4,5")	70 cm (27,5")	0"	16,5 cm (6,5")	**0601-2440**
Negro	11,5 cm (4,5")	70 cm (27,5")	0"	16,5 cm (6,5")	**0601-2441**
Negro satinado	11,5 cm (4,5")	70 cm (27,5")	0"	16,5 cm (6,5")	**0601-2609**
MANILLARES CLUBMAN JUNIOR DE 22 MM (7/8")					
Cromado	8,1 cm (3,2")	61 cm (24")	0"	16,5 cm (6,5")	**0601-3317**
Negro	8,1 cm (3,2")	61 cm (24")	0"	16,5 cm (6,5")	**0601-3318**
Negro satinado	8,1 cm (3,2")	61 cm (24")	0"	16,5 cm (6,5")	**0601-3319**
MANILLARES CLUBMAN DE 25,4 MM (1")					
Negro	11,5 cm (4,5")	70 cm (27,5")	0"	16,5 cm (6,5")	**0601-2443**


0601-3285


0601-3297


0601-3291


0601-3288


0601-3287


0601-3295 0601-3298


0601-3304

0601-3315

MANILLARES DE 25,4 MM (1")

- Curvaturas populares fabricadas en acero al carbono de alta resistencia
- Acabado cromado alto brillo o negro brillo duradero
- Manillares sin muescas, orificios ni acanaladuras (salvo especificación contraria)
- Compruebe las dimensiones del manillar antes de realizar el pedido

DESCRIPCIÓN	CROMADO	NEGRO BRILLO	ALTURA DESDE PUÑO	ANCHO	ANCHO CENTRAL	RETRASO
Buckhorn	**0601-3285**	-	12,5 cm (5")	79 cm (31")	21,5 cm (8,5")	18 cm (7")
Buckhorn	**0601-3286**	-	18 cm (7")	84 cm (33")	21,5 cm (8,5")	19 cm (7,5")
Highway	**0601-3295**[1]	-	21,5 cm (8,5")	87,5 cm (34,5")	23 cm (9")	19 cm (7,5")
Highway	**0601-3296**	-	31 cm (12,25")	87,5 cm (34,5")	23 cm (9")	21 cm (8,25")
Sports	**0601-3297**[1]	-	16,5 cm (6,5")	76,5 cm (30,25")	18 cm (7")	29 cm (11,5")
Sports	**0601-3298**	-	16,5 cm (6,5")	76,5 cm (30,25")	18 cm (7")	29 cm (11,5")
Stocker	**0601-3299**[1]	-	21,5 cm (8,5")	71 cm (28")	15 cm (6")	25,5 cm (10")
Broomstick	**0601-3291**	-	-	81 cm (32")	-	-
Drag	**0601-3293**	-	-	62 cm (24,5")	23 cm (9")	12,5 cm (5")
Drag	**0601-3290**[1]	-	-	61 cm (24")	16,5 cm (6,5")	14 cm (5,5")
Drag	**0601-3294**	-	-	61 cm (24")	16,5 cm (6,5")	14 cm (5,5")
Wide Drag	**0601-3300**	-	-	76 cm (30")	16,5 cm (6,5")	14 cm (5,5")
Wide Drag	**0601-3301**[1]	-	-	76 cm (30")	16,5 cm (6,5")	14 cm (5,5")
T-Bar	**0601-3303**	**0601-3304**	10 cm (4")	61 cm (24")	12,5 cm (5")	17 cm (6,75")
T-Bar	**0601-3305**	**0601-3306**	14 cm (6")	61 cm (24")	12,5 cm (5")	17 cm (6,75")
T-Bar	**0601-3307**	**0601-3308**	20,5 cm (8")	61 cm (24")	12,5 cm (5")	17 cm (6,75")
T-Bar	**0601-3309**[1]	**0601-3310**[1]	10 cm (4")	61 cm (24")	12,5 cm (5")	17 cm (6,75")
T-Bar	**0601-3311**[1]	**0601-3312**[1]	14 cm (6")	61 cm (24")	12,5 cm (5")	17 cm (6,75")
T-Bar	**0601-3313**[1]	**0601-3314**[1]	20,5 cm (8")	61 cm (24")	12,5 cm (5")	17 cm (6,75")
Recto	**0601-3288**	-	-	62 cm (24,5")	21,5 cm (8,5")	12,5 cm (5")
Superbar	**0601-3287**	-	51 mm (2")	76 cm (30")	14 cm (5,5")	12,5 cm (5")
Superbar	**0601-3289**[1]	-	51 mm (2")	76 cm (30")	14 cm (5,5")	12,5 cm (5")
Beach	**0601-3292**	-	12 cm (4,75")	91 cm (36")	23 cm (9")	39,5 cm (15,5")
Ape Hanger 25,5 cm (10")	-	**0601-3315**	25,5 cm (10")	71 cm (28")	10 cm (4")	23 cm (9")
Ape Hanger 30,5 cm (12")	**0601-3281**	**0601-3316**	30,5 cm (12")	81 cm (32")	14 cm (5,5")	19 cm (7,5")
Ape Hanger 35,5 cm (14")	**0601-3282**	-	35,5 cm (14")	81 cm (32")	14 cm (5,5")	19 cm (7,5")
Ape Hanger 40,5 cm (16")	**0601-3283**	-	40,5 cm (16")	81 cm (32")	14 cm (5,5")	19 cm (7,5")

[1] Con acanaladuras.

Todos los nºs de artículo en MAGENTA son nuevos para 2021

EMGO



0601-2605



0601-2606

MANILLARES BEACH DE 22 MM (7/8")

- Manillares anchos para modelos Beach Cruiser
- Fabricados en acero al carbono y disponibles en acabado cromo brillante o negro satinado en pintura electroestática en polvo
- Compruebe las dimensiones antes de realizar el pedido

DESCRIPCIÓN	ACABADO	ALTURA DESDE PUÑO	ANCHO	ANCHO CENTRAL	RETRASO	N.° ART.
Beach Bar	Cromado	12 cm (4,75")	91 cm (36")	23 cm (9")	39,5 cm (15,5")	**0601-2605**
	Negro satinado	12 cm (4,75")	91 cm (36")	23 cm (9")	39,5 cm (15,5")	**0601-2606**
Beach ancho	Cromado	12 cm (4,75")	99 cm (39")	23 cm (9")	39,5 cm (15,5")	**0601-2607**

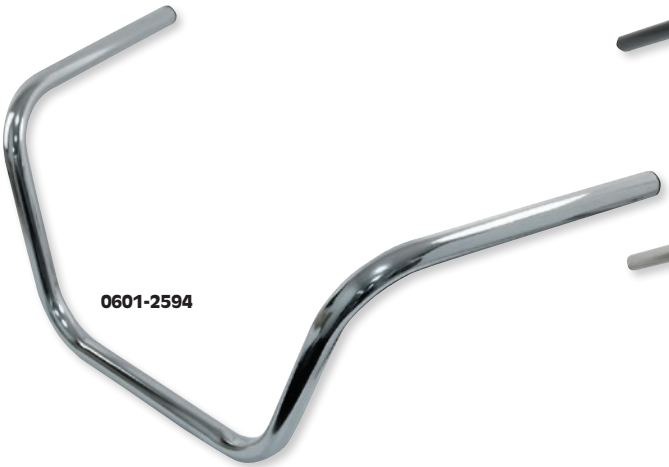

0601-2594



0601-2597



0601-2598



0601-2604



0601-2642



0601-2643



0601-2644



0601-2645

MANILLARES CHOPPER DE 22 MM (7/8")

- Estilos populares chopper y custom
- Fabricados en acero al carbono
- Compruebe las dimensiones del manillar antes de realizar el pedido

DESCRIPCIÓN	ACABADO	ALTURA DESDE PUÑO	ANCHO	ANCHO CENTRAL	RETRASO	N.° ART.
Chopper bajo	Cromado	15 cm (6")	58,5 cm (23")	14 cm (5,5")	34,5 cm (13,5")	**0601-2594**
Ape Hanger, 30,5 cm (12") elevación	Cromado	30,5 cm (12")	81 cm (32")	14 cm (5,5")	19 cm (7,5")	**0601-2596**
	Negro satinado	30,5 cm (12")	81 cm (32")	14 cm (5,5")	19 cm (7,5")	**0601-2597**
Ape Hanger, 35,5 cm (14") elevación	Cromado	35,5 cm (14")	81 cm (32")	14 cm (5,5")	19 cm (7,5")	**0601-2598**
Ape Hanger, 40,5 cm (16") elevación	Cromado	40,5 cm (16")	81 cm (32")	14 cm (5,5")	19 cm (7,5")	**0601-2599**
	Negro satinado	40,5 cm (16")	81 cm (32")	14 cm (5,5")	19 cm (7,5")	**0601-2600**
Ape Hanger, 45,5 cm (18") elevación	Cromado	45,5 cm (18")	81 cm (32")	14 cm (5,5")	19 cm (7,5")	**0601-2601**
	Negro satinado	45,5 cm (18")	81 cm (32")	14 cm (5,5")	19 cm (7,5")	**0601-2602**
Manillar en "T"	Cromado	15 cm (6")	70 cm (27,5")	12,5 cm (5")	11,5 cm (4,5")	**0601-2603**
	Negro satinado	15 cm (6")	70 cm (27,5")	12,5 cm (5")	11,5 cm (4,5")	**0601-2604**
Highway elevación media	Cromado	21,5 cm (8,5")	87,63 cm (34,5")	23 cm (9")	19 cm (7,5")	**0601-2642**
Sport elevado	Cromado	16,5 cm (6,5")	76,84 cm (30,25")	18 cm (7")	29 cm (11,5")	**0601-2643**
Custom ancho	Cromado	17 cm (6,75")	91 cm (36")	32 cm (12,5")	30,5 cm (12")	**0601-2644**
Chopper bajo elevado	Cromado	18,5 cm (7,25")	86 cm (34")	23 cm (9")	17 cm (6,75")	**0601-2645**

EMGO

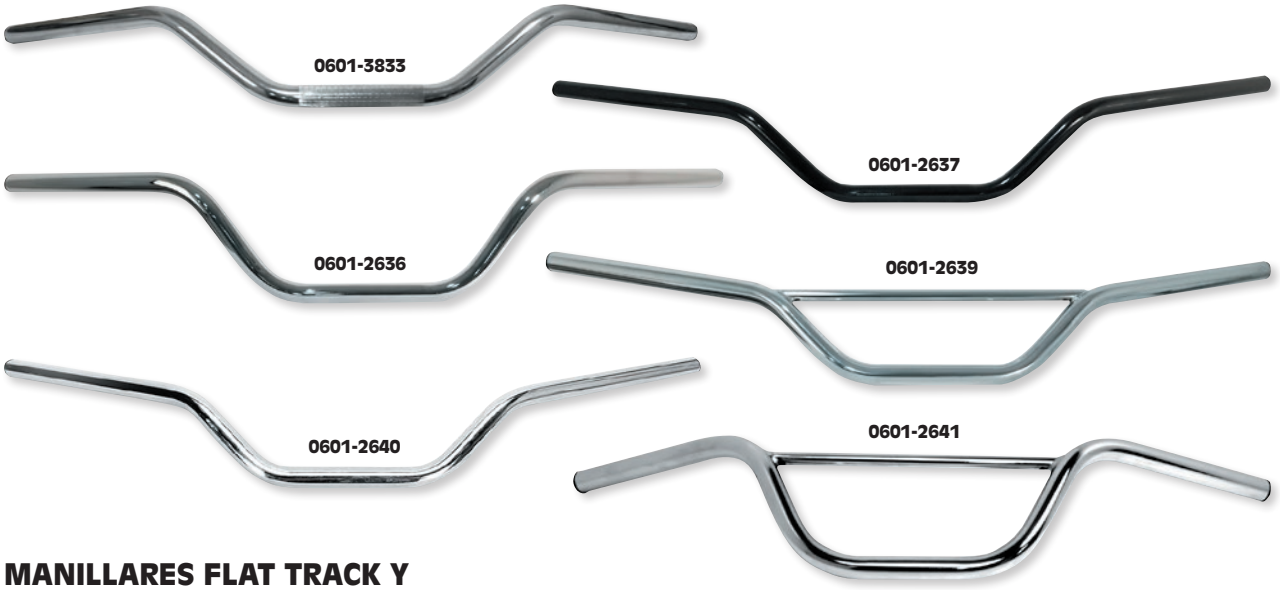

MANILLARES FLAT TRACK Y SCRAMBLES DE 22 MM (7/8")

- Curvaturas populares de competición Flat Track y Scrambles
- Idóneos para carreras o Street Trackers
- Fabricados en acero al carbono y disponibles en acabado cromo brillante o negro brillo en pintura electroestática en polvo
- Compruebe las dimensiones antes de realizar el pedido

DESCRIPCIÓN	ACABADO	ALTURA DESDE PUÑO	ANCHO	ANCHO CENTRAL	RETRASO	N.° ART.
Flat Track nº 7	Cromado	11,5 cm (4,5")	85,1 cm (33,5")	11,4 cm (4,5")	22,9 cm (9")	**0601-3833**
	Negro brillante	11,5 cm (4,5")	85,1 cm (33,5")	11,4 cm (4,5")	22,9 cm (9")	**0601-3834**
Flat Track nº 10	Cromado	10 cm (4")	87,63 cm (34,5")	14 cm (5,5")	13,5 cm (5,25")	**0601-2635**
	Negro brillante	10 cm (4")	87,63 cm (34,5")	14 cm (5,5")	13,5 cm (5,25")	**0601-2637**
Flat Track nº 24	Cromado	15 cm (6")	82,55 cm (32,5")	12,5 cm (5")	18 cm (7")	**0601-2636**
	Negro brillante	15 cm (6")	82,55 cm (32,5")	12,5 cm (5")	18 cm (7")	**0601-2638**
Scrambles	Cromado	14 cm (5,5")	81 cm (32")	12,5 cm (5")	12,5 cm (5")	**0601-2639**
Scrambles	Cromado	11,5 cm (4,5")	80,65 cm (31,75")	13,5 cm (5,25")	14,5 cm (5,75")	**0601-2640**
Skinny scrambles	Cromado	12,5 cm (5")	63,5 cm (25")	10 cm (4")	11,5 cm (4,5")	**0601-2641**

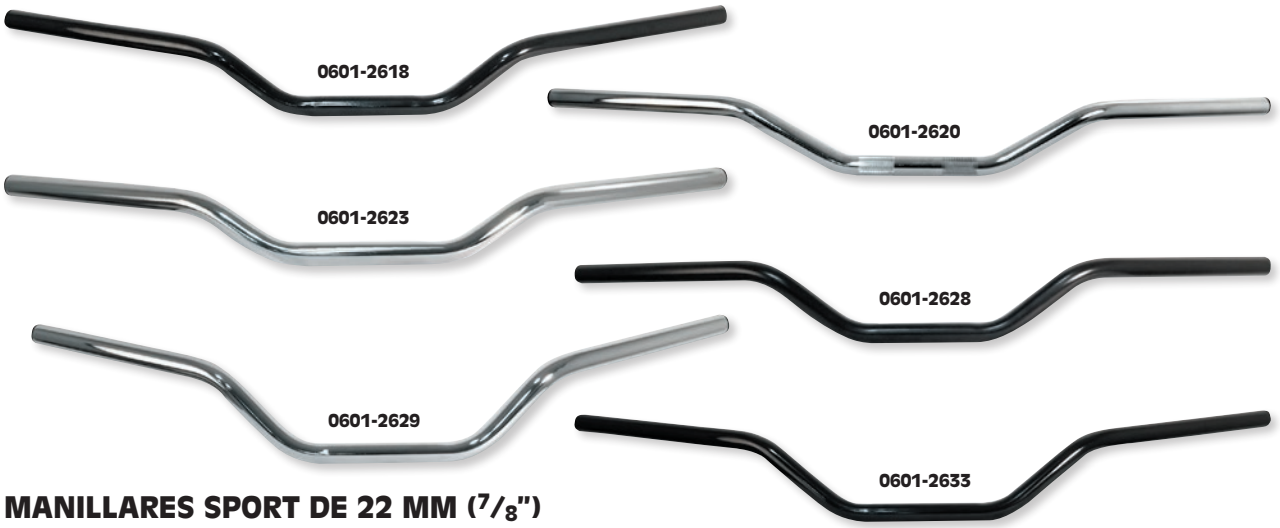

MANILLARES SPORT DE 22 MM (7/8")

- Manillares tipo deportivo adecuados para la mayoría de posturas de conducción
- Compruebe las dimensiones antes de realizar el pedido
- Fabricados en acero al carbono y disponibles en acabado cromo brillante y negro brillo o satinado en pintura electroestática en polvo

DESCRIPCIÓN	ACABADO	ALTURA DESDE PUÑO	ANCHO	ANCHO CENTRAL	RETRASO	N.° ART.
Superbike	Cromado	64 mm (2,5")	73,5 cm (29")	12 cm (4,75")	12 cm (4,75")	**0601-2617**
	Negro brillante	64 mm (2,5")	73,5 cm (29")	12 cm (4,75")	12 cm (4,75")	**0601-2618**
	Negro satinado	64 mm (2,5")	73,5 cm (29")	12 cm (4,75")	12 cm (4,75")	**0601-2619**
Universal Street	Cromado	83 mm (3,25")	81 cm (32")	14 cm (5,5")	95 mm (3,75")	**0601-2620**
	Negro brillante	83 mm (3,25")	81 cm (32")	14 cm (5,5")	95 mm (3,75")	**0601-2621**
	Negro satinado	83 mm (3,25")	81 cm (32")	14 cm (5,5")	95 mm (3,75")	**0601-2622**
GP Touring	Cromado	64 mm (2,5")	70 cm (27,5")	12 cm (4,75")	12 cm (4,75")	**0601-2623**
	Negro brillante	64 mm (2,5")	70 cm (27,5")	12 cm (4,75")	12 cm (4,75")	**0601-2624**
	Negro satinado	64 mm (2,5")	70 cm (27,5")	12 cm (4,75")	12 cm (4,75")	**0601-2625**
Euro	Cromado	51 mm (2")	75 cm (29,5")	11,5 cm (4,5")	14 cm (5,5")	**0601-2626**
	Negro brillante	51 mm (2")	75 cm (29,5")	11,5 cm (4,5")	14 cm (5,5")	**0601-2627**
	Negro satinado	51 mm (2")	75 cm (29,5")	11,5 cm (4,5")	14 cm (5,5")	**0601-2628**
Daytona	Cromado	10 cm (4")	73,5 cm (29")	11,5 cm (4,5")	16,5 cm (6,5")	**0601-2629**
	Negro brillante	10 cm (4")	73,5 cm (29")	11,5 cm (4,5")	16,5 cm (6,5")	**0601-2630**
	Negro satinado	10 cm (4")	73,5 cm (29")	11,5 cm (4,5")	16,5 cm (6,5")	**0601-2631**
Magna	Negro brillante	10 cm (4")	81 cm (32")	12 cm (4,75")	16,5 cm (6,5")	**0601-2633**
	Negro satinado	10 cm (4")	81 cm (32")	12 cm (4,75")	16,5 cm (6,5")	**0601-2634**

Todos los nºs de artículo en MAGENTA son nuevos para 2021

EMGO





MANILLARES DRAG DE 22 MM (7/8")

- Diseñados para rendir en pistas y en carretera
- Modelos de centro ancho para aplicaciones con problemas de espacio
- Compruebe las dimensiones antes de realizar el pedido
- Fabricados en acero al carbono y disponibles en acabado cromo brillante y negro brillo o satinado en pintura electroestática en polvo

DESCRIPCIÓN	ACABADO	ALTURA DESDE PUÑO	ANCHO	ANCHO CENTRAL	RETRASO	N.° ART.
Drag	Cromado	0"	70 cm (27,5")	12,5 cm (5")	89 mm (3,5")	**0601-2610**
	Negro brillante	0"	70 cm (27,5")	12,5 cm (5")	89 mm (3,5")	**0601-2611**
	Negro satinado	0"	70 cm (27,5")	12,5 cm (5")	89 mm (3,5")	**0601-2612**
Drag centro ancho	Cromado	0"	70 cm (27,5")	23 cm (9")	76 mm (3")	**0601-2616**
	Negro brillante	0"	70 cm (27,5")	23 cm (9")	76 mm (3")	**0601-2613**
Drag ancho en toda su extensión	Cromado	0"	76 cm (30")	19,5 cm (7,75")	12,5 cm (5")	**0601-2614**
Broomstick Drag	Cromado	0"	81 cm (32")	-	81 cm (32")	**0601-2615**





MANILLARES TIPO OEM DE 22 MM (7/8")

- Ideales para proyectos de restauración y añadir un toque vintage a motocicletas más modernas
- Si aparece indicado el número OEM, se trata de una copia exacta del manillar OEM completo con acanaladuras, orificios y otras características que tenga el manillar OEM
- Los manillares de sustitución de manillares OEM son copias exactas o casi exactas de los manillares OEM
- Fabricados en acero al carbono
- Disponibles en acabado cromo brillante y negro brillo o satinado en pintura electroestática en polvo
- Compruebe las dimensiones antes de realizar el pedido

DESCRIPCIÓN	ACABADO	ALTURA DESDE PUÑO	ANCHO	ANCHO CENTRAL	RETRASO	N.° ART.
HONDA						
Magna Hawk	Cromado	12,5 cm (5")	73 cm (28,75")	11,5 cm (4,5")	25,5 cm (10")	**0601-2579**
CB400F (nº OE 53100-377-000)	Cromado	38 mm (1,5")	68,5 cm (27")	12,5 cm (5")	64 mm (2,5")	**0601-2586**
CB750K OE Replica	Cromado	10 cm (4")	80,5 cm (31,75")	15 cm (6")	12 cm (4,75")	**0601-2587**
GL	Cromado	18 cm (7")	76 cm (30")	14 cm (5,5")	29 cm (11,5")	**0601-2580**
GL1000 OE Replica	Cromado	15 cm (6")	81 cm (32")	14 cm (5,5")	13,5 cm (5,25")	**0601-2588**
1977 GL1000 (nº OE 53100-371-660/53171-371-980)	Cromado	24 cm (9,5')	81 cm (32")	23 cm (9")	-	**0601-3321**
1979 GL1000A (nº OE 53100-431-671/53100-431-780	Cromado	24 cm (9,5')	81 cm (32")	19 cm (7,5")	23 cm (9")	**0601-3322**
80-81 GL1100A (nº OE 53100-463-670/53100-MB9-800)	Cromado	24 cm (9,5')	81 cm (32")	18 cm (7")	28 cm (11")	**0601-3323**
KAWASAKI						
LTD	Cromado	12,5 cm (5")	75 cm (29,5")	14 cm (5,5")	25,5 cm (10")	**0601-2591**
	Negro brillante	12,5 cm (5")	75 cm (29,5")	14 cm (5,5")	25,5 cm (10")	**0601-2584**
	Negro satinado	12,5 cm (5")	75 cm (29,5")	14 cm (5,5")	25,5 cm (10")	**0601-2585**
YAMAHA						
70-71 XS1/72 XS2/73 TX650 (nº OE 256-26111-00-00)	Cromado	12 cm (4,75")	77,5 cm (30,5")	19 cm (7,5")	25,5 cm (10")	**0601-2582**
79-81 XS1100S/80-81 XS850S (nº OE 3H3-26111-00-00)	Cromado	18,5 cm (7.375")	73,5 cm (29")	15 cm (6")	33 cm (13")	**0601-2583**
Special	Cromado	10 cm (4")	71 cm (28")	15 cm (6")	28 cm (11")	**0601-2578**
	Negro brillante	10 cm (4")	71 cm (28")	15 cm (6")	28 cm (11")	**0601-2577**
	Negro satinado	10 cm (4")	71 cm (28")	15 cm (6")	28 cm (11")	**0601-2576**
UNIVERSAL						
Custom	Cromado	11,5 cm (4,5")	81 cm (32")	11,5 cm (4,5")	29 cm (11,5")	**0601-2581**
Classic	Cromado	11,5 cm (4,5")	75 cm (29,5")	12,5 cm (5")	24 cm (9,5")	**0601-2592**
	Negro brillante	11,5 cm (4,5")	75 cm (29,5")	12,5 cm (5")	24 cm (9,5")	**0601-2589**
	Negro satinado	11,5 cm (4,5")	75 cm (29,5")	12,5 cm (5")	24 cm (9,5")	**0601-2590**
Pre-77	Cromado	76 mm (3")	75 cm (29,5")	18 cm (7")	26,5 cm (10,5")	**0601-2593**

Biltwell Inc. "QUALITY COUNTS"


0601-2208


0601-3174


0601-2179


0601-2187


0601-2154


0601-3177


0601-2195


0601-2171


0601-2163


0601-2160

GTÜ APPROVED **Consultar tabla para más detalles**


0601-3872

MANILLARES DE 25,4 MM (1")

- Tubo de cromo molibdeno 4130 de 25,4 mm diám. ext. x 3 mm de pared (1" x 0,120") sin costuras
- Todas las curvas se fabrican con mandriles internos o una dobladora CNC para reducir la aparición de puntos planos en las curvaturas
- Todas las juntas soldadas ensambladas con precisión y soldaduras TIG
- Disponibles en acabados cromado o galvanizado en negro
- Todos los manillares de tipo en "T" tienen puntos de anclaje centrados de 89 mm (3,5")
- Sin muescas para aplicaciones de acelerador electrónico
- Con homologación GTÜ; salvo indicación en contrario

DESCRIPCIÓN	ALTURA DESDE PUÑO	ANCHO	ANCHO CENTRAL	RETRASO	Nº ART. CROMADO	Nº ART. GALVANIZADO NEGRO
Tracker	44 mm (1,75")	77,5 cm (30,5")	12,5 cm (5")	64 mm (2,5")	**0601-2208**	**0601-2207**
Tracker, con ranuras	44 mm (1,75")	77,5 cm (30,5")	12,5 cm (5")	64 mm (2,5")	**0601-5120**	**0601-5119**
Tracker Mid	76 mm (3")	77,5 cm (30,5")	12,5 cm (5")	70 mm (2,75")	**0601-4092**	**0601-4091**
Tracker Mid, con ranuras	76 mm (3")	77,5 cm (30,5")	12,5 cm (5")	70 mm (2,75")	**0601-5122**	**0601-5121**
Tracker alto	10 cm (4")	77 cm (30,5")	12,5 cm (5")	70 mm (2,75")	**0601-3174**	**0601-3173**
Tracker High, con ranuras	10 cm (4")	77 cm (30,5")	12,5 cm (5")	70 mm (2,75")	**0601-5124**	**0601-5123**
Tracker O/S	44 mm (1,75")	77 cm (30,5")	12,5 cm (5")	64 mm (2,5")	**0601-4658**[1]	**0601-4657**[1]
Tracker O/S Mid, con ranuras	76 mm (3")	77 cm (30,5")	12,5 cm (5")	70 mm (2,75")	**0601-5152**	**0601-5151**
Tracker O/S High, con ranuras	10 cm (4")	77 cm (30,5")	12,5 cm (5")	70 mm (2,75")	**0601-5156**	**0601-5155**
Moto	11 cm (4,25")	79 cm (31")	12 cm (4,75")	70 mm (2,75")	**0601-2180**	**0601-2179**
Moto, con ranuras	11 cm (4,25")	79 cm (31")	12 cm (4,75")	70 mm (2,75")	**0601-5136**	**0601-5135**
Mustache	76 cm (3")	66 cm (26")	14 cm (5,5")	13,5 cm (5,25")	**0601-2188**	**0601-2187**
Keystone	50,8 mm (2")	72,5 cm (28,5")	16,5 cm (6,5")	57 mm (2,25")	**0601-2154**[2]	**0601-2153**[2]
Keystone XL	13,5 cm (5,25")	80 cm (31,5")	20,5 cm (8")	57 mm (2,25")	**0601-3178**[2]	**0601-3177**[2]
Zed	12,5 cm (5")	61 cm (24")	14 cm (5,5")	89 mm (3,5")	**0601-2196**	**0601-2195**
Window	17 cm (6,75")	68,5 cm (27")	12,5 cm (5")	38 mm (1,5")	**0601-2172**	**0601-2171**
Chumps	20,5 cm (8")	77,5 cm (30,5")	12 cm (4,75")	51 mm (2")	**0601-2168**	**0601-2167**
Ape	24 cm (9,5")	81 cm (32")	12 cm (4,75")	57 mm (2,25")	**0601-2164**	**0601-2163**
Frisco	18 cm (7")	72,5 cm (28,5")	14 cm (5,5")	19 mm (0,75")	**0601-2160**[2]	**0601-2159**[2]
Tyson	25,5 cm (10")	77 cm (30,5")	89 mm (3,5")	70 mm (2,75")	**0601-3872**	-

[1] 29 mm (1 1/8") diámetro exterior sección central con diseño cónico a 25 mm (1") diámetro exterior en contrapesos de manillar

[2] Sin homologación GTÜ.

Todos los nºs de artículo en **MAGENTA** son nuevos para 2021


0601-2350


0601-2353


0601-2458


0601-4095


0601-3029

Biltwell Inc. "QUALITY COUNTS"

GTÜ APPROVED

Consultar tabla para más detalles


0601-3028

MANILLARES DE 22 MM (7/8")

- Tubo de cromo molibdeno 4130 de 22 mm diám. ext. x 3 mm de pared (7/8 x 0,120") sin costuras
- Todas las curvas se fabrican con mandriles internos o una dobladora CNC para reducir la aparición de puntos planos en las curvaturas
- Todas las juntas soldadas ensambladas con precisión y soldaduras TIG
- Disponibles en acabados cromado o galvanizado en negro
- Con homologación GTÜ; salvo indicación en contrario

DESCRIPCIÓN	ALTURA DESDE PUÑO	ANCHO CENTRAL	ANCHO	RETRASO	Nº ART. CROMADO	Nº ART. GALVANIZADO NEGRO
Keystone	12,5 cm (5")	18 cm (7")	71 cm (28")	64 mm (2,5")	**0601-2351**[1]	**0601-2350**[1]
Frisco	18 cm (7")	15 cm (6")	73,5 cm (29")	22 mm (0.875")	**0601-2353**[1]	**0601-2352**[1]
Tracker	44 mm (1,75")	12,5 cm (5")	77,5 cm (30,5")	64 mm (2,5")	**0601-2457**	**0601-2458**
Tracker Mid	76 mm (3")	12,5 cm (5")	77,5 cm (30,5")	70 mm (2,75")	**0601-4096**	**0601-4095**
Tracker Mid, con acanaladuras	76 mm (3")	12,5 cm (5")	77,5 cm (30,5")	70 mm (2,75")	**0601-4098**	**0601-4097**
Moto	11,5 cm (4,25")	12 cm (4,75")	79 cm (31")	70 mm (2,75")	**0601-3030**	**0601-3029**
Zed	12,5 cm (5")	14 cm (5,5")	61 cm (24")	89 mm (3,5")	**0601-3028**	**0601-3027**

[1] Sin homologación GTÜ.


0601-2052


0601-2292


0601-3479

LA choppers

MANILLARES OLD SCHOOL

- Fabricados con tubos de acero de alta resistencia
- Soldadura TIG que aporta resistencia y estética
- Con orificios para cableado interno

DESCRIPCIÓN	ALTURA DESDE PUÑO	ANCHO	ANCHO CENTRAL	RETRASO	Nº ART. CROMADO	Nº ART. PINTURA ELECTROESTÁTICA EN POLVO NEGRA	Nº ART. NEGRO MATE
MANILLARES DE 25,4 MM (1") DE DIÁMETRO							
Narrow Z 15 cm (6")	15 cm (6")	61 cm (24")	15 cm (6")	76 mm (3")	**0601-2052**	**0601-2053**	-
Narrow Z 20,5 cm (8")	20,5 cm (8")	61 cm (24")	15 cm (6")	76 mm (3")	**0601-2054**	**0601-2055**	**0601-3476**
Narrow Z 25,5 cm (10")	25,5 cm (10")	61 cm (24")	15 cm (6")	76 mm (3")	**0601-2056**	**0601-2057**	**0601-3477**
Narrow Z 30,5 cm (12")	30,5 cm (12")	61 cm (24")	15 cm (6")	76 mm (3")	**0601-2058**	**0601-2059**	**0601-3478**
Web Z 25,5 cm (10")	25,5 cm (10")	61 cm (24")	15 cm (6")	76 mm (3")	**0601-2289**	**0601-2290**	-
Web Z 30,5 cm (12")	30,5 cm (12")	61 cm (24")	15 cm (6")	76 mm (3")	**0601-2291**	**0601-2292**	-
BRBN Ape Hanger 20,5 cm (8")	20,5 cm (8")	73,5 cm (28")	15 cm (6")	76 mm (3")	**0601-2060**	**0601-2061**	-
BRBN Ape Hanger 25,5 cm (10")	25,5 cm (10")	73,5 cm (28")	15 cm (6")	76 mm (3")	**0601-2062**	**0601-2063**	**0601-3479**
BRBN Ape Hanger 30,5 cm (12")	30,5 cm (12")	73,5 cm (28")	15 cm (6")	76 mm (3")	**0601-2064**	**0601-2065**	**0601-3480**


0601-0611


0601-0613


0601-0615


0601-0614


0601-1860


0601-0616


0601-1482


0601-0617


0601-1485

MANILLARES HEFTY DE 32 MM (1¼")

- Manillares de 32 mm (1¼") de diámetro, construcción resistente con acabado cromado pulido o en pintura electroestática en polvo de color negro
- Manillares de estilo distinto al Ape Hanger son compatibles con la mayoría de los cableados de serie; compruebe antes del montaje
- Todos los manillares con acanaladuras y orificios para cableado interno
- Sección cónica para proporcionar espacio para los conjuntos de bomba de freno y de embrague
- Obligatorio usar elevadores con abrazaderas de 32 mm (1¼") de diámetro; en pág. 525

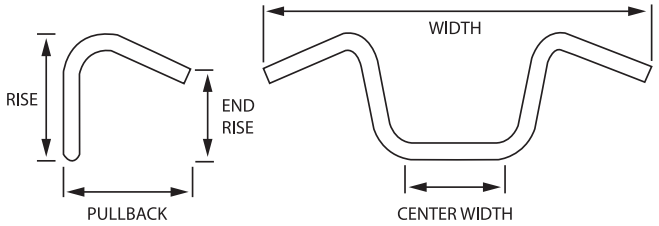

DESCRIPCIÓN	ELEVACIÓN	RETRASO	ANCHO CENTRAL	ANCHO	N.º ART.
CROMADO					
Road King	12 cm (4,75")	32 cm (12,5")	25,5 cm (10")	86 cm (34")	**0601-0611**
Beach	73 mm (2.875")	37,5 cm (14,75")	21,5 cm (8,5")	91 cm (36")	**0601-0612**
Drag bar	-	16 cm (6,25")	20,5 cm (8")	77 cm (30,5")	**0601-0613**
Knuckle bar	60 mm (2.375")	20,5 cm (8")	23 cm (9")	93 cm (36,5")	**0601-0614**
Dresser bar	98 mm (3.875")	28 cm (11")	24 cm (9,5")	89 cm (35")	**0601-0615**
Bagger	11,5 cm (4,5")	37,5 cm (14,75")	24 cm (9,5")	82 cm (32,25")	**0601-0616**
Superbar	76 mm (3")	15 cm (6")	14 cm (5,5")	84 cm (33")	**0601-1860**
Ape Hanger 21,5 cm (8,5")	23 cm (9")	25,5 cm (10")	23 cm (9")	95 cm (37,5")	**0601-0617**
Ape Hanger 25,5 cm (10")	28 cm (11")	25,5 cm (10")	24 cm (9,5")	97 cm (38")	**0601-0618**
Ape Hanger 32 cm (12,5")	30 cm (11,75")	30,5 cm (12")	25,5 cm (10")	92 cm (36,5")	**0601-0619**
Ape Hanger 35,5 cm (14")	35,5 cm (14")	26,5 cm (10,5")	26,5 cm (10,5")	26,5 cm (10,5")	**0601-0875**
Ape Hanger 35,5 cm (14") (solo para Yamaha XV1900 Roadliner/Stratoliner)	37 CM (14,5")	26,5 cm (10,5")	26,5 cm (10,5")	26,5 cm (10,5")	**0601-1491**
Ape Hanger 40,5 cm (16")	42 cm (16,5")	26,5 cm (10,5")	26,5 cm (10,5")	100 cm (39,5")	**0601-0620**
Ape Hanger 45,5 cm (18")	45,5 cm (18")	26,5 cm (10,5")	26,5 cm (10,5")	91 cm (36")	**0601-0876**
PINTURA ELECTROESTÁTICA EN POLVO NEGRA					
Beach	73 mm (2.875")	37,5 cm (14,75")	21,5 cm (8,5")	91 cm (36")	**0601-1482**
Superbar	76 mm (3")	15 cm (6")	14 cm (5,5")	84 cm (33")	**0601-1951**
Ape Hanger 30,5 cm (12")	30 cm (11,75")	30,5 cm (12")	25,5 cm (10")	92 cm (36,5")	**0601-1483**
Ape Hanger 35,5 cm (14")	35,5 cm (14")	26,5 cm (10,5")	26,5 cm (10,5")	26,5 cm (10,5")	**0601-1484**
Ape Hanger 40,5 cm (16")	42 cm (16,5")	26,5 cm (10,5")	26,5 cm (10,5")	100 cm (39,5")	**0601-1485**
Ape Hanger 45,5 cm (18")	45,5 cm (18")	26,5 cm (10,5")	26,5 cm (10,5")	91 cm (36")	**0601-1486**

Todos los nºs de artículo en **MAGENTA** son nuevos para 2021

Wild 1 INC. CHUBBYS® THE ULTIMATE CUSTOM HANDLEBARS


0601-0777


0601-0780


0601-0775


0601-0773


0601-0774


0601-0776

MANILLARES CHUBBY® DE 32 MM (1¼")

- Manillares un 25% más gruesos que los de serie
- Diseñados con curvaturas fluidoformadas a ángulos precisos para un confort y control máximos
- Con orificios para cableado interno
- Soldaduras pulidas y estriado en rombo con acabado en cromado o Blackout
- Serie Blackout con acabado semibrillo negro
- Funciona con los cables, las líneas de freno y el cableado de serie en la mayoría de modelos Cruiser nipones

NOTA: Requiere los elevadores de conversión métrica Wild 1 y la abrazadera superior para su montaje en motos niponas con elevadores de 100 mm entre centros.

CROMADO

DESCRIPCIÓN	ALTURA DESDE PUÑO	ANCHO	ANCHO CENTRAL	RETRASO	N.° ART.
Baby Ape Hanger 21,5 cm (8,5")	21,5 cm (8,5")	89 cm (35")	25,5 cm (10")	29 cm (11,5")	**0601-0777**
Manillar Ape Hanger 25,5 cm (10")	25,5 cm (10")	91 cm (36")	25,5 cm (10")	29 cm (11,5")	**0601-0778**
Manillar Ape Hanger 32 cm (12,5")	32 cm (12,5")	93 cm (36,5")	25,5 cm (10")	30,5 cm (12")	**0601-0779**
Manillar Ape Hanger 35,5 cm (14")	35,5 cm (14")	93 cm (36,5")	25,5 cm (10")	32 cm (12,5")	**0601-0780**
Manillar Ape Hanger 40,5 cm (16")	40,5 cm (16")	94 cm (37")	25,5 cm (10")	32 cm (12,5")	**0601-0781**
Manillar Knuckle	51 mm (2")	93 cm (36,5")	25,5 cm (10")	21,5 cm (8,5")	**0601-0773**
Manillar FLSTC/FLSTF	11,5 cm (4,5")	88 cm (34,5")	25,5 cm (10")	32 cm (12,5")	**0601-0774**
Manillar Road King	14 cm (5,5")	83 cm (32,5")	30,5 cm (12")	40,5 cm (16")	**0601-0775**
Manillar Road Glide	21,5 cm (8,5")	79 cm (31")	25,5 cm (10")	37 cm (14,5")	**0601-0782**
Manillar Road King II	14 cm (5,5")	90 cm (35,5")	30,5 cm (12")	37 cm (14,25")	**0601-0776**
Beach	89 mm (3,5")	93 cm (36,5")	25,5 cm (10")	39 cm (15,25")	**0601-0783**
Manillar Ape Hanger Psycho Chubby 45,5 cm (18")	45,5 cm (18")	94 cm (37")	25,5 cm (10")	32 cm (12,5")	**0601-0786**
Manillar Ape Hanger Psycho Chubby 51 cm (20")	51 cm (20")	94 cm (37")	25,5 cm (10")	32 cm (12,5")	**0601-0787**


0601-1195


0601-1199


0601-1191

BLACKOUT

DESCRIPCIÓN	ALTURA DESDE PUÑO	ANCHO	ANCHO CENTRAL	RETRASO	N.° ART.
Baby Ape Hanger 21,5 cm (8,5")	21,5 cm (8,5")	89 cm (35")	25,5 cm (10")	29 cm (11,5")	**0601-1195**
Manillar Ape Hanger 25,5 cm (10")	25,5 cm (10")	91 cm (36")	25,5 cm (10")	29 cm (11,5")	**0601-1196**
Manillar Ape Hanger 32 cm (12,5")	32 cm (12,5")	93 cm (36,5")	25,5 cm (10")	30,5 cm (12")	**0601-1197**
Manillar Ape Hanger 35,5 cm (14")	35,5 cm (14")	93 cm (36,5")	25,5 cm (10")	32 cm (12,5")	**0601-1198**
Manillar Ape Hanger 40,5 cm (16")	40,5 cm (16")	94 cm (37")	25,5 cm (10")	32 cm (12,5")	**0601-1199**
Manillar Knuckle	51 mm (2")	93 cm (36,5")	25,5 cm (10")	21,5 cm (8,5")	**0601-1191**


0601-1200


0601-1201


0601-1205

DESCRIPCIÓN	ALTURA DESDE PUÑO	ANCHO	ANCHO CENTRAL	RETRASO	N.° ART.
Manillar Road Glide	21,5 cm (8,5")	79 cm (31")	25,5 cm (10")	37 cm (14,5")	**0601-1200**
Beach	89 mm (3,5")	93 cm (36,5")	25,5 cm (10")	39 cm (15,25")	**0601-1201**
Manillar Ape Hanger Psycho Chubby 45,5 cm (18")	45,5 cm (18")	94 cm (37")	25,5 cm (10")	32 cm (12,5")	**0601-1204**
Manillar Ape Hanger Psycho Chubby 51 cm (20")	51 cm (20")	94 cm (37")	25,5 cm (10")	32 cm (12,5")	**0601-1205**

ACCESORIOS


0603-0163


0603-0164


0603-0292

DESCRIPCIÓN	N.° ART.
CROMADO	
Abrazadera superior lisa en billet con tornillos de fijación a vista	**0603-0163**
Abrazadera superior ranurada en billet con tornillos de fijación a vista	**0603-0164**
Abrazadera superior lisa en billet con tornillos de fijación ocultos	**0603-0165**

DESCRIPCIÓN	N.° ART.
BLACKOUT	
Abrazadera superior lisa en billet con tornillos de fijación a vista	**0603-0269**
Abrazadera superior ranurada en billet con tornillos de fijación a vista	**0603-0291**
Abrazadera superior lisa en billet con tornillos de fijación ocultos	**0603-0292**

Todos los nos de artículo en MAGENTA son nuevos para 2021

ESCAPES
BOLSAS & EQUIPAJE
FUNDAS & SEGURIDAD
ACCESORIOS GENERALES
PARABRISAS
CARENADOS & CARROCERÍA
ASIENTOS & RESPALDOS
MANILLARES & MANDOS MANUALES
ESTRIBERAS & MANDOS DE PIE
ILUMINACIÓN
ELÉCTRICO & INSTRUMENTACIÓN
CORONAS & PIÑONES
CADENAS & CORREAS TRANSMISIÓN
RUEDAS & ACCESORIOS
FRENOS
SUSPENSIÓN
MOTOR
ALIMENTACIÓN DE MOTOR
AUDIO/VIDEO & SOPORTES
ACCESORIOS PARA PILOTO
TORNILLERÍA & ARTÍCULOS PROMOCIONALES
ÍNDICE


0601-4880


0601-4887


0601-4894

MANILLARES STRIP DE 38 MM (1 1/2")

- Disponibles en acabados cromado y negro brillo o mate
- Área de fijación de 38 mm (1 1/2")
- Requiere torretas y abrazaderas de 38 mm (1 1/2"), pág. 522
- Soldaduras pulidas
- Con ranuras para cableado interno
- Con muescas para aplicaciones de acelerador electrónico (throttle-by-wire)
- No compatible con embragues hidráulicos
- Compatible con puños calefactados de serie

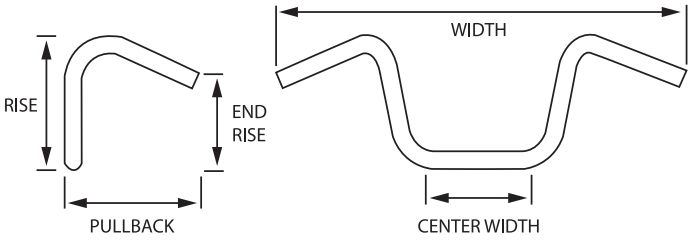

NOTA: Para usar manillares con acelerador electrónico (throttle-by-wire) en motocicletas niponas debe pedirse el tapón TBW N.º ART. 0634-0331 o 0601-2828 (venta por separado).

ALTURA DESDE PUÑO	ANCHO	ANCHO CENTRAL	RETRASO	Nº ART. CROMADO	N.º ART. NEGRO BRILLANTE	Nº ART. NEGRO MATE
25,5 cm (10")	81 cm (32")	23 cm (9")	12,5 cm (5")	0601-4880	0601-4881	0601-4882
30,5 cm (12")	81 cm (32")	23 cm (9")	12,5 cm (5")	0601-4883	0601-4884	0601-4885
35,5 cm (14")	81 cm (32")	23 cm (9")	12,5 cm (5")	0601-4886	0601-4887	0601-4888
43 cm (17")	89 cm (35")	23 cm (9")	12,5 cm (5")	0601-4889	0601-4890	0601-4891
51 cm (20")	89 cm (35")	23 cm (9")	12,5 cm (5")	0601-4892	0601-4893	0601-4894


0601-1358


0601-1356


0601-1363

MANILLARES STRIP DE 25,4 MM (1")

- Este es el manillar "Stripper" montado en muchas de las motos Custom Todd's Cycles
- Manillares de 25,4 mm (1") reales fabricados con acero de pared gruesa
- Con soldaduras pulidas
- Con ranuras para cableado interno

NOTA: Para usar manillares con acelerador electrónico (throttle-by-wire) en motocicletas niponas debe pedirse el tapón TBW N.º ART. 0634-0331 o 0601-2828 (venta por separado).

ALTURA DESDE PUÑO	ANCHO	ANCHO CENTRAL	RETRASO	Nº ART. CROMADO	N.º ART. NEGRO BRILLANTE	Nº ART. NEGRO MATE
20,5 cm (8")	69 cm (27,25")	18 cm (7")	11,5 cm (4,5")	-	0601-1356	-
30,5 cm (12")	75 cm (29,5")	18 cm (7")	14 cm (5,5")	0601-1358	0601-1359	0601-1360
35,5 cm (14")	75 cm (29,5")	18 cm (7")	14 cm (5,5")	0601-2547	0601-2548	0601-2549
43 cm (17")	84 cm (33,25")	18 cm (7")	14 cm (5,5")	0601-1361	0601-1362	0601-1363



0601-1936



0601-1940

ARLEN NESS

MANILLARES MODULARES MINI APE DE 32 MM (1 1/4")

- Manillares en acero con abrazaderas de unión en aluminio billet
- Las abrazaderas de unión permiten girar el manillar alejándolo o acercándolo al conductor según sea necesario para un confort óptimo y son desmontables para un montaje fácil del cableado
- Perforados y ranurados para cableado interno y son compatibles con aceleradores por cable o aceleradores electrónicos
- Moleteado de 89 mm (3 1/2") en el centro
- Área de fijación de 25,4 mm (1")

NOTA: No compatible con embrague hidráulico.

DESCRIPCIÓN	ALTURA DESDE PUÑO	ANCHO	ANCHO CENTRAL	RETRASO	N.° ART.
25,5 cm (10"), negro	25,5 cm (10")	89 cm (35")	25,5 cm (10")	12,5 cm (5")	**0601-1936**
25,5 cm (10"), cromado	25,5 cm (10")	89 cm (35")	25,5 cm (10")	12,5 cm (5")	**0601-1940**



0601-4145



0601-4144



0601-4141

THRASHIN SUPPLY COMPANY

MANILLARES DE 25,4 MM (1")

- Con orificios y ranuras para cableado interno
- Moleteados para un agarre máximo de la abrazadera
- Dispone de orificios para poder instalar aplicaciones de acelerador electrónico (throttle-by-wire) en los modelos de motocicleta más actuales
- Logotipo THRASHIN® marcado a láser

DESCRIPCIÓN	ANCHO	ALTURA DESDE PUÑO	RETRASO	N.° ART.
CURVATURA ALTA				
Cromado	76 cm (30")	14 cm (5,5")	10 cm (4")	**0601-4145**
Negro	76 cm (30")	14 cm (5,5")	10 cm (4")	**0601-4146**
CURVATURA MEDIA				
Cromado	76 cm (30")	10 cm (4")	12,5 cm (5")	**0601-4143**
Negro	76 cm (30")	10 cm (4")	12,5 cm (5")	**0601-4144**
CURVATURA BAJA				
Cromado	76 cm (30")	64 mm (2,5")	89 mm (3,5")	**0601-4141**
Negro	76 cm (30")	64 mm (2,5")	89 mm (3,5")	**0601-4142**

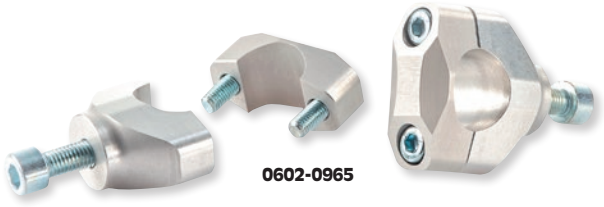
0602-0965


0602-0968


0602-0969

TRW Lucas

JUEGOS DE ADAPTADORES DE MANILLAR

- Juego de dos piezas de adaptador para manillares de 28,6 mm

DESCRIPCIÓN	Nº ART. PLATA	Nº ART. NEGRO
PARA MANILLARES DE 28,6 MM		
35 mm	**0602-0965**	**0602-0966**
45 mm	**0602-0967**	**0602-0968**

DESCRIPCIÓN	Nº ART. PLATA	Nº ART. NEGRO
PARA INSTALAR MANILLARES DE 28,6 MM EN ABRAZADERAS DE 22 MM		
10 mm	**0602-0969**	**0602-0970**


0602-0756

GILLES TÜV APPROVED ABE

KITS DE CONVERSIÓN ELEVADORES MANILLAR 1D.GT

- Conversión de sistemas de abrazadera de manillar de 22 mm(7/8") a sistemas de abrazadera de manillar de 28,6 mm (1 1/8")
- Para todos los sistemas de abrazadera de manillar de 22 mm (7/8") con una separación entre orificios de 32 mm a 40 mm
- Aproxima y baja la posición del manillar hacia el conductor
- Cambio de offset 19 mm hacia arriba y 9 mm hacia el conductor
- Marcas láser para facilitar la alineación del manillar
- Fresado CNC en aluminio 7075-T6 de alta calidad
- Disponible en color negro o titanio
- Herrajes de montaje incluidos
- Los modelos Yamaha MT-07 14- requieren el kit de montaje Nº ART. 0602-0758; de venta por separado
- Certificaciones ABE/TÜV

NOTA: Los kits elevadores 1D.GT solo pueden usar los manillares GT bajos doble diámetro de 28,6 mm (1 1/8"); pág. 491


0602-0757

DESCRIPCIÓN	N.° ART.
Kit de montaje	**0602-0758**

APLICACIONES	Nº NEGRO	TITANIO
APRILIA		
Pegaso 650/Cube/i.e./ Strada 91-09	**0602-0756**	-
SL750 Shiver/GT 08-16	**0602-0756**	-
SMV750 Dorsoduro 07-	**0602-0756**	-
RSV Tuono 1000/R 02-10	**0602-0756**	-
BMW		
R80GS 87-94	**0602-0756**	-
R100GS 87-93	**0602-0756**	-
G650 X-challenge/ X-country/X-moto 06-09	**0602-0756**	-
F650/CS/GS/GS Dakar/ST 93-	**0602-0756**	-
F700GS 13-	**0602-0756**	-
F800S/ST/R 06-	**0602-0756**	-
R850GS 94-04	**0602-0756**	-
R1100GS 93-99	**0602-0756**	-
R1150GS 99-04	**0602-0756**	-
R1150R 00-06	**0602-0756**	-
R1200GS 13-16	-	**0602-0757**
R1200R 06-	**0602-0756**	-
DUCATI		
Hypermotard 1100 07-	**0602-0756**	-
HONDA		
CBF500 04-07	**0602-0756**	-
CB500F/X 13-	**0602-0756**	-
CB600F/S Hornet 98-	**0602-0756**	-
CBF600S/SA/N/NA 04-	**0602-0756**	-
Hornet 600 07-16	**0602-0756**	-
CB650F 14-	**0602-0756**	-
NC700S/X 12-13	**0602-0756**	-

APLICACIONES	Nº NEGRO	TITANIO
HONDA (CONT.)		
NC750S/X 14-	**0602-0756**	-
CB900F Hornet 01-05	**0602-0756**	-
Hornet 900 02-06	**0602-0756**	-
CBF1000/F/FA 06-	**0602-0756**	-
CB1100 13-	**0602-0756**	-
CB1300/F/ABS 03-	**0602-0756**	-
KAWASAKI		
Zephyr 400 91-99	**0602-0756**	-
Zephyr 550 91-01	**0602-0756**	-
ER-6f/ER-6n 09-16	**0602-0756**	-
Z750/S/R 04-16	**0602-0756**	-
Zephyr 750 90-01	**0602-0756**	-
Z800 13-16	**0602-0756**	-
Versys 1000 11-16	**0602-0756**	-
Z1000/ABS 03-09	**0602-0756**	-
Zephyr 1100 96-01	**0602-0756**	-
ZRX1100 96-00	**0602-0756**	-
ZRX1200 00-05	**0602-0756**	-
SUZUKI		
GSF400 Bandit 91-93	**0602-0756**	-
GS500/E/F 00-07	**0602-0756**	-
GSF600/S Bandit 94-04	**0602-0756**	-
GSR600 05-10	**0602-0756**	-
DL650 V-Strom/ABS 04-	**0602-0756**	-
GSF650/S Bandit 04-	**0602-0756**	-
GSX650F 08-16	**0602-0756**	-
SFV650 Gladius 09-16	**0602-0756**	-
SV650/ABS 98-08	**0602-0756**	-
GSR750 11-16	**0602-0756**	-
GSX750 97-04	**0602-0756**	-
DL1000 V-Strom 02-16	**0602-0756**	-

APLICACIONES	Nº NEGRO	TITANIO
SUZUKI (CONT.)		
SV1000 03-04	**0602-0756**	-
GSF1200/S Bandit 96-06	**0602-0756**	-
GSF1250/S Bandit 06-	**0602-0756**	-
GSX1250/F 10-16	**0602-0756**	-
GSX1300BK B-King/ABS 07-	**0602-0756**	-
GSX1400 01-	**0602-0756**	-
TRIUMPH		
Speed Triple T509 97-98	**0602-0756**	-
Street Triple 675/R 07-12	**0602-0756**	-
Speed Triple 750 96-97	**0602-0756**	-
Tiger 800/XC 11-16	**0602-0756**	-
Speed Triple 900 94-97	**0602-0756**	-
Speed Triple 955i 00-05	**0602-0756**	-
Speed Triple 1050i 04-09	**0602-0756**	-
Speed Triple 1050 08-15	**0602-0756**	-
Tiger 1050/ABS/SE 07-	**0602-0756**	-
Tiger 1215 Explorer XC 13-	**0602-0756**	-
YAMAHA		
FZS600 Fazer 97-03	**0602-0756**	-
FZ6/Fazer 04-10	**0602-0756**	-
FZ8/Fazer8 10-	**0602-0756**	-
MT-07 14-	**0602-0756**[1]	-
XJ6/Diversion/F/FA/ABS 09-	**0602-0756**	-
FZS1000/Fazer 00-06	**0602-0756**	-
FZ1/Fazer 06-	**0602-0756**	-
XJR1200 94-98	**0602-0756**	-
XJR1300 99-16	**0602-0756**	-

[1] Requiere kit de montaje Nº ART. 0602-0758.

Todos los nºs de artículo en **MAGENTA** son nuevos para 2021


0602-0887


0602-0889


0602-0829


0602-0835

GILLES TÜV APPROVED ABE

ELEVADORES MANILLAR 2D.GT

- Diseño revolucionario que asiste de forma efectiva a encontrar la posición perfecta del manillar según el tipo de conducción
- Estos elevadores ofrecen unas posibilidades de ajuste y un estilo nunca vistos hasta ahora gracias a su capacidad para moverse hacia arriba, abajo, delante y detrás
- Adecuados para pipas de dirección con orificios de 10,5 mm
- Para manillares de 28,6 mm
- Espaciadores para manillares de 22 mm disponibles
- Ajustables hacia delante y detrás en incrementos de 3,6 mm
- Rango máx. hacia delante y detrás 25 mm (depende del ajuste de altura y el depósito de combustible)
- Ajustables hacia arriba y abajo en incrementos de 5 mm con espaciadores
- Número máximo de espaciadores cinco (depende de la moto)
- Certificaciones ABE/TÜV


0602-0830


0602-1012

APLICACIONES	NEGRO	NEGRO/ROJO	NEGRO/ DORADO
APRILIA			
Tuono V4R / APRC 11-17	-	**0602-0833**	-
Tuono V4 1100 RR / Factory 15-	-	**0602-0833**	-
DUCATI			
Hypermotard 1100/S 07-	**0602-0989**	**0602-0990**	-
Monster 1200 14-	**0602-0887**	**0602-0889**	-
Multistrada 1200/S 15-	**0602-0835**	-	-
Scrambler Full Throttle 15-16	**0602-0829**	**0602-0830**	-
Scrambler Icon/Urban Enduro/ Classic 15-	**0602-0829**	**0602-0830**	-
Scrambler Flat Track Pro 16	**0602-0829**	**0602-0830**	-
Scrambler Sixty2 16	**0602-0829**	**0602-0830**	-
HONDA			
CB1100 13-	**0602-0991**	**0602-0993**	-
KAWASAKI			
ER-6f 12-16	**0602-0887**	**0602-0889**	-
ZR800A 13-16	**0602-0994**	-	-
Z900RS 18-	**0602-0986**	-	-
Z1000 03-06	**0602-0991**	**0602-0993**	-
KTM			
1290 Duper Duke GT	**0602-0987**	-	-

APLICACIONES	NEGRO	NEGRO/ROJO	NEGRO/ DORADO
MV AGUSTA			
Brutale 675 12-16	**0602-0996**	**0602-0997**	-
Brutale 800/800RR 13-16	**0602-0996**	**0602-0997**	-
SUZUKI			
GSX-S 750 17-	**0602-1002**	**0602-1004**	-
Bandit 1250 A/S/SA 07-	**0602-0998**	**0602-1000**	-
TRIUMPH			
Street Triple 13-16	**0602-0883**	**0602-0885**	-
Street Triple R 13-16	**0602-0883**	**0602-0885**	-
Speed Triple 1050 S/ R 16-	**0602-0883**	**0602-0885**	-
YAMAHA			
MT-07/FZ-07 14-	**0602-1005**	**0602-1007**	-
XSR700 15-	-	**0602-0841**	-
FZ8/ABS 10-	**0602-0991**	**0602-0993**	-
MT-09 13-	**0602-0838**	-	-
MT-09 Tracer, Tracer 900, FJ-09 14-17	**0602-1011**	-	**0602-1012**
MT-09/FZ-09 17-	**0602-1008**	**0602-1010**	-
Tracer 900/900GT 18-	**0602-1011**	-	**0602-1012**
XSR900 14-16	**0602-0838**	-	-
MT-10 16-	**0602-0914**	**0602-0916**	-

GILLES

KIT REDUCCIÓN ELEVADORES MANILLAR 1D.GT Y 2D.GT

- Incluye dos espaciadores que permiten usar manillares de 22 mm ($^{7}/_{8}$") en abrazaderas de manillar de 28,6 mm ($1^{1}/_{8}$")

NOTA: Solamente puede usarse con los kits de elevadores de 1D.GT y 2D.GT; págs. 514-515.

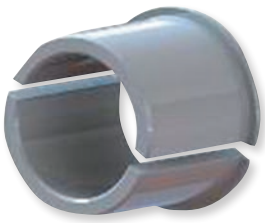

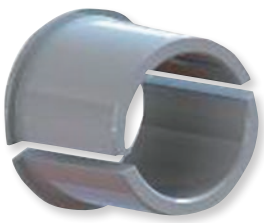

DESCRIPCIÓN	N.° ART.
Kits de reducción de elevador de manillar	**0602-0759**

SW-MOTECH


0602-1085


0602-1084


0602-1088

ELEVADORES DE MANILLAR

- Cambian la posición de asiento para mejorar el confort del conductor
- En aleación de aluminio muy resistente
- Disponibles en distintas alturas y no requieren alargar los cables originales
- Acabado en negro, plateado o dorado
- A la venta por parejas
- Certificaciones ABE/TÜV, salvo que se especifique lo contrario

TÜV APPROVED ABE

Consultar tabla para más detalles

NEGRO

APLICACIONES	ALTURA ELEVADOR	N.º ART.
BMW		
F800 GS Adventure 13-20	30 mm	**0602-1077**
S1000XR 16-20	32 mm	**0602-1085**[2]
R1200GS 04-07	30 mm	**0602-1077**
R1200GS Adventure 05-13	30 mm	**0602-1077**
R1200GS LC 13-20	40 mm	**0602-1083**[1]
R1200GS LC 13-20	32 mm	**0602-1085**[2]
R1200GS LC Adventure 13-20	40 mm	**0602-1083**[1]
R1200GS LC Adventure 13-20	32 mm	**0602-1085**[2]
R1200GS LC Rally 16-20	40 mm	**0602-1083**[1]
R1200GS LC Rally 16-20	32 mm	**0602-1085**[2]
R1250GS 18-20	40 mm	**0602-1083**[1]
R1250GS 18-20	32 mm	**0602-1085**[2]
R1250GS Adventure 18-20	40 mm	**0602-1083**[1]
R1250GS Adventure 18-20	32 mm	**0602-1085**[2]

APLICACIONES	ALTURA ELEVADOR	N.º ART.
KAWASAKI		
ER-6F 08-16	20 mm	**0602-1090**
ER-6N 08-11	20 mm	**0602-1090**
Z750/S 04-06	20 mm	**0602-1148**[1]
Z750R 11-12	20 mm	**0602-1148**[1]
Z1000 07-09	20 mm	**0602-1148**[1]
KTM		
Adventure 950 03-06	30 mm	**0602-1094**
Adventure 990 06-13	30 mm	**0602-1094**
Super Duke GT 17-20	30 mm	**0602-1094**
SUZUKI		
GSX-S1000/F 15-20	20 mm	**0602-1074**
GSX-S1000S Katana 19-20	20 mm	**0602-1074**

[1] No aprobado por ABE/TÜV.
[2] También desplaza el manillar 25 mm hacia delante o detrás.

PLATEADO

APLICACIONES	ALTURA ELEVADOR	N.º ART.
BMW		
F650GS Twin 07-12	20 mm	**0602-1079**
F700GS 12-20	20 mm	**0602-1079**
F700GS 12-20	30 mm	**0602-1080**
F800GS 08-20	20 mm	**0602-1079**
F800GS 08-20	30 mm	**0602-1080**
F800GS Adventure 13-20	20 mm	**0602-1079**
F800GS Adventure 13-20	30 mm	**0602-1080**
F850GS 18-20	30 mm	**0602-1087**
F850GS Adventure 18-20	30 mm	**0602-1087**
S1000XR 16-20	32 mm	**0602-1086**[3]
R1200GS 08-12	30 mm	**0602-1078**[1]
R1200GS 08-12	30 mm	**0602-1081**[1, 2]
R1200GS Adventure 08-13	30 mm	**0602-1078**[1]
R1200GS LC 13-20	40 mm	**0602-1084**[1]
R1200GS LC 13-20	32 mm	**0602-1086**[3]
R1200GS LC Adventure 13-20	40 mm	**0602-1084**[1]
R1200GS LC Adventure 13-20	32 mm	**0602-1086**[3]
R1200GS LC Rally 16-20	40 mm	**0602-1084**[1]
R1200GS LC Rally 16-20	32 mm	**0602-1086**[3]
R1200RT 05-13	25 mm	**0602-1082**[1]
R1250GS 18-20	40 mm	**0602-1084**[1]
R1250GS 18-20	32 mm	**0602-1086**[3]
R1250GS Adventure 18-20	40 mm	**0602-1084**[1]

APLICACIONES	ALTURA ELEVADOR	N.º ART.
R1250GS Adventure 18-20	32 mm	**0602-1086**[3]
KAWASAKI		
Versys 650 07-14	18 mm	**0602-1089**
KTM		
Adventure 620 96-99	28 mm	**0602-1067**
Duke/R 690 11-15	28 mm	**0602-1067**
Adventure 950 03-06	28 mm	**0602-1067**
SM/SM R 950 05-07	28 mm	**0602-1067**
Adventure 990 06-11	28 mm	**0602-1067**
SM 990 07-20	28 mm	**0602-1067**
SM R 990 07-13	28 mm	**0602-1067**
SM T 990 08-20	28 mm	**0602-1067**
TRIUMPH		
Tiger 800/XC 10-14	20 mm	**0602-1091**
Tiger 800 XC/XCa/XCx/XR/XRt/XRx 15-20	20 mm	**0602-1091**
Tiger 1200 XCa/XCx/XR/XRt/XRx 18-20	20 mm	**0602-1091**
Tiger Explorer/Explorer XC 11-15	20 mm	**0602-1091**
Tiger Explorer XCa/XCx/XR/XRt/XRx 15-17	20 mm	**0602-1091**
YAMAHA		
XT1200 Z/ZE Super Tenere 10-13	30 mm	**0602-1075**
FJR1300 00-05	27 mm	**0602-1076**

[1] No aprobado por ABE/TÜV.
[2] También desplaza el manillar 30 mm hacia delante o detrás.
[3] También desplaza el manillar 25 mm hacia delante o detrás.

TORRETAS UNIVERSALES

ALTURA ELEVADOR	COLOR	N.° ART.
PARA MANILLARES DE 28,6 MM (1 1/8")		
20 mm	Negro	**0602-1100**
20 mm	Plata	**0602-1101**
28 mm	Plata	**0602-1134**[2]
28 mm	Negro	**0602-1135**[2]
30 mm	Negro	**0602-1102**
30 mm	Plata	**0602-1103**
30 mm	Negro	**0602-1150**[1]
50 mm	Negro	**0602-1151**[2]

ALTURA ELEVADOR	COLOR	N.° ART.
PARA MANILLARES DE 22 MM (7/8")		
15 mm	Plata	**0602-1140**[2]
15 mm	Negro	**0602-1141**[2]
30 mm	Negro	**0602-1138**[2]
30 mm	Plata	**0602-1139**[2]
30 mm	Negro	**0602-1142**[1, 2]
30 mm	Plata	**0602-1143**[1, 2]

[1] También desplaza el manillar 21/22 mm hacia detrás.
[2] No aprobado por ABE/TÜV.

GOLD

APLICACIONES	ALTURA ELEVADOR	N.º ART.
BMW		
R nineT 14-20	32 mm	**0602-1088**[1, 2]

[1] También desplaza el manillar 25 mm hacia delante o detrás.
[2] No aprobado por ABE/TÜV.

Todos los nºs de artículo en **MAGENTA** son nuevos para 2021

SW-MOTECH

TÜV APPROVED ABE

TORRETAS UNIVERSALES

- Compatible con manillares de 22 mm (7/8")
- Elevan los manillares 20 mm
- En aleación de aluminio de alta calidad
- Acabado pulverizado color negro
- A la venta por parejas





DESCRIPCIÓN	N.° ART.
Torretas universales	0602-1092

SW-MOTECH

ELEVA-ACERCA DE MANILLAR VARIO

- Diseño progresivo que proporciona una flexibilidad máxima para el ajuste del manillar
- Disponible para manillares de 22 mm (7/8") o de 28,6 mm (1 1/8")
- En aluminio de alta calidad mecanizado CNC
- Disponible en acabado anodizado negro o plata
- A la venta por parejas



0602-1068



0602-1071

DESCRIPCIÓN	N.° ART.
PARA MANILLARES DE 22 MM (7/8")	
Negro	0602-1068
Plata	0602-1069

DESCRIPCIÓN	N.° ART.
PARA MANILLARES DE 28,6 MM (1 1/8")	
Negro	0602-1070
Plata	0602-1071

SW-MOTECH TÜV APPROVED ABE

ELEVA-ACERCA DE MANILLAR UNIVERSAL

- Elevan los manillares 30 mm y los acercan 21-22 mm al conductor
- Crean una postura más relajada y ergonómica para la espalda
- Permiten un mejor control de la motocicleta
- Disponible para manillares de 22 mm (7/8") o de 28,6 mm (1 1/8")
- En aleación de aluminio de alta calidad
- Disponibles con un acabado en color negro o plateado
- A la venta por parejas

0602-1073



DESCRIPCIÓN	N.° ART.
PARA MANILLARES DE 22 MM (7/8")	
Plata	0602-1073

DESCRIPCIÓN	N.° ART.
PARA MANILLARES DE 28,6 MM (1 1/8")	
Negro	0602-1095
Plata	0602-1096

NEKEN

ABRAZADERAS DE MANILLAR Y ANCLAJES UNIVERSALES

- Para el montaje de manillares sobredimensionados con diámetro variable o manillares estándar de 22 mm (7/8")
- Altura regulable de la abrazadera de manillar: 30 mm, 35 mm, 40 mm o 45 mm



0603-0603

DESCRIPCIÓN	ROSCA	N.° ART.
Estándar 22 mm (7/8") diám.	10 mm	0603-0603
	12 mm	0603-0604

DESCRIPCIÓN	ROSCA	N.° ART.
Sobredimensionado 28,6 mm (1 1/8") diám.	10 mm	0603-0606
	12 mm	0603-0607

Wild 1 INC.



0603-0291



0603-0269



0603-0163

ABRAZADERAS DE MANILLAR SUPERIORES BILLET

- Mecanizado con precisión a partir de aluminio billet, con un acabado cromado ultrabrillante o con un acabado semibrillante en color negro en la serie Blackout
- Compatibles con torretas de serie y todos los manillares de 25,4 mm (1"), así como con torretas Wild 1 Chubby, manillares Wild 1 Chubby y otros manillares customizados

DESCRIPCIÓN	N.° ART.
BLACKOUT	
Liso con tornillos de montaje a la vista	0603-0269
Ranurado con tornillos de montaje a la vista	0603-0291
Liso con tornillos de montaje ocultos	0603-0292

- Compatibles con todos los modelos que tengan una separación entre torretas de 89 mm (3,5") entre centros y orificios de montaje en desfase
- Herrajes de montaje tipo oculto



0603-0164

DESCRIPCIÓN	N.° ART.
CROMADO	
Liso con tornillos de montaje a la vista	0603-0163
Ranurado con tornillos de montaje a la vista	0603-0164
Liso con tornillos de montaje ocultos	0603-0165

ELEVADOR DE MANILLAR PIVOTANTE DE 50,8 MM (2") PARA MANILLARES DE 32 MM (1¼")

PARA BMW S1000XR 14-20, R1200/1250GS REFRIGERADA POR AGUA 13-20



- 50,8 mm (2") de elevación con inserción de 32 mm (1¼")
- Compatible con manillares de 32 mm (1¼")
- Pivota hacia delante o detrás dependiendo de las preferencias del conductor
- Funciona con cables de serie
- Incluye tapas de perfil bajo para sustituir las tapas OEM de la abrazadera de manillar
- Acabado anodizado transparente

NOTA: Compruebe y verifique siempre antes de montar los elevadores que el cableado y la línea de freno de su motocicleta sean suficientemente largos.

DESCRIPCIÓN	N.° ART.
Elevador de manillar pivotante	0602-0791



0602-0792



0602-0793

ELEVADOR DE MANILLAR PIVOTANTE DE 50,8 MM (2") CON INSERCIÓN EXTENDIDA PARA MANILLARES DE 28,6 MM (1⅛")

- 50,8 mm (2") de elevación entre centros con inserción de 28,6 mm (1⅛")
- Pivota hacia delante o detrás dependiendo de las preferencias del conductor
- Compatible con manillares de 28,6 mm (1⅛")
- La inserción extendida en la parte inferior del elevador hace que resulte ideal para la Yamaha Super Tenere MY 14 y posteriores y otras motos con abrazaderas de manillar en ángulo
- Acabado en plata mate o anodizado negro

NOTA: Compruebe y verifique siempre antes de montar los elevadores que el cableado y la línea de freno de su motocicleta sean suficientemente largos.

DESCRIPCIÓN	N.° ART.
Plata mate	0602-0792

DESCRIPCIÓN	N.° ART.
Anodizado negro	0602-0793

ELEVADORES PIVOTANTES DE 50,8 MM (2") ANTIVIBRACIONES

- Elevadores izquierdos y derechos independientes que se adaptan a cualquier anchura de abrazadera de manillar
- Diseño Anti-Vibe que reduce las vibraciones del manillar y contribuye a reducir la fatiga del conductor
- Puntos de rotación dobles que permiten seleccionar la posición de conducción más óptima para confort y control
- Los elevadores de la Rox Elite Series permiten fijar manillares cónicos de 22 mm (⅞") o 28,6 mm (1⅛")
- Diseñados y probados para una resistencia y durabilidad máximas
- En aluminio 6061-T6 mecanizado CNC

Nº patente EE. UU. 6,920,806 BZ

NOTA Confirme que haya espacio suficiente debajo del tornillo Anti-Vibe con la dirección girada al tope izquierdo o derecho; el tornillo sobresale de la abrazadera OE 22 mm (⅞").

DESCRIPCIÓN	N.° ART.
ELEVADOR ELITE PARA ABRAZADERAS DE MANILLAR DE 22 MM (⅞") Y MANILLARES DE 22 MM (⅞") O 28,6 MM (1⅛")	
Acabado aluminio	0602-0362
Anodizado negro	0602-0907



0602-0362



0602-0644

NOTA Es posible que se requieran cables más largos al instalar elevadores de manillar.

NOTA Determine antes de instalar los elevadores de manillar si la línea de freno y el cableado son suficientemente largos y el espacio libre para la abrazadera de la tija. Es posible que en algunos modelos se requieran cables más largos al instalar elevadores de manillar.

DESCRIPCIÓN	N.° ART.
ELEVADOR PARA ABRAZADERAS DE MANILLAR DE 28,6 MM (1⅛") Y MANILLARES DE 28,6 MM (1⅛")	
Acabado aluminio	0602-0644
Anodizado negro	0602-0985

ELEVADORES PIVOTANTES «ELITE» PARA MANILLARES DE 22 MM (⅞") O 28,6 MM (1⅛")

- El diseño patentado de los elevadores pivotantes es increíblemente universal, con un diseño de dos piezas que permite fijarlos en casi cualquier vehículo con abrazaderas de manillar de 22 mm (⅞")
- Permite el montaje de manillares de serie de 22 mm (⅞") de diámetro, también es posible desmontar los reductores de 22 mm (⅞") y montar un manillar de aluminio de 28,6 mm (1⅛"); los reductores se bloquean en los elevadores para asegurar que los componentes no se puedan mover y los dientes de sierra proporcionan una fuerza de agarre máxima
- Los elevadores se montan en las abrazaderas originales de 22 mm (⅞") y a su vez sirven para montar el manillar 51 mm (2") o 89 mm (3½") más alto (dependiendo del tamaño comprado) con capacidad de ajuste longitudinal para el manillar
- Su emplazamiento por afuera también los convierte en increíblemente duraderos
- Disponibles en acabados aluminio natural o negro

NOTA: Es posible que se requieran cables más largos al instalar elevadores de manillar.

DESCRIPCIÓN	COLOR	N.° ART.
51 mm (2") elevación	Aluminio natural	0602-0365
	Negro	0602-0440



0602-0365



0602-0366



0602-0441

DESCRIPCIÓN	COLOR	N.° ART.
89 mm (3½") elevación	Aluminio natural	0602-0366
	Negro	0602-0441

ELEVADORES BLOQUE «PRO-OFFSET ELITE»

- Diseño exclusivo que permite su instalación en cualquier dirección
- Offset de 25,4 mm (1") que permite acercar o alejar el manillar según las preferencias del conductor
- Con conos reductores de bloqueo en los elevadores para asegurar que no haya deslizamiento entre los componentes
- Las torretas Pro-Offset Rox tienen un orificio alargado de forma que se adaptan prácticamente a cualquier distancia entre centros longitudinal con roscas de tornillo de 8 mm

NOTA: Asegúrese antes de instalar los elevadores de holguras necesarias y de si las líneas de freno/cables son suficientemente largos. Es posible que en algunos modelos se requieran cables más largos al instalar elevadores de manillar.

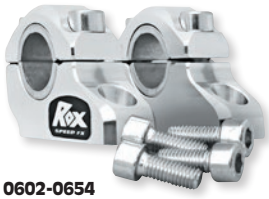

0602-0654



0602-0657

ELEVACIÓN	TAMAÑO MANILLAR	ACABADO	N.º ART.
32 mm (1¼")	22 mm (⅞") o 28,6 mm (1⅛")	Anodizado transparente	0602-0654
32 mm (1¼")	22 mm (⅞") o 28,6 mm (1⅛")	Anodizado negro	0602-0657

Todos los nºs de artículo en **MAGENTA** son nuevos para 2021


0602-0438


0602-0658


0602-0909


0602-0651


0602-0652

ELEVADORES PIVOTANTES PARA ABRAZADERAS MANILLAR 28,6 MM (1 1/8")

- Accesorio muy popular para las BMW R1200GS, R1200GSA, HP2 y KTM 690 Enduro
- También para muchos otros modelos de Street, Offroad y Trail con abrazadera de manillar de 28,6 mm (1 1/8") y manillar de 28,6 mm (1 1/8")
- Las abrazaderas de manillar se pueden pivotar para ajustarlas longitudinalmente en la posición de conducción ideal
- Diseñados y probados para una resistencia y durabilidad máximas
- Mecanizado CNC en aluminio billet 6061-T6, a continuación anodizado para un look duradero

NOTA: Determine antes de instalar los elevadores de manillar si la línea de freno y el cableado son suficientemente largos y el espacio libre para la abrazadera de la tija. Es posible que en algunos modelos se requieran cables más largos al instalar elevadores de manillar.

ELEVACIÓN	TAMAÑO MANILLAR	ACABADO	N.º ART.
PARA BMW 850GS, KTM 250/300/450/500 EX/EXC Y 690/990/1190/120 ADVENTURE/SUPER ADVENTURE, KAWASAKI VERSYS 1000			
44,5 mm (1 3/4")	28,6 mm (1 1/8")	Anodizado transparente	**0602-0438**
44,5 mm (1 3/4")	28,6 mm (1 1/8")	Anodizado negro	**0602-0658**
44,5 mm (1 3/4")	28,6 mm (1 1/8")	KTM edición especial naranja	**0602-0909**
PARA BMW F800GT, R1200GS THROUGH 12, R1200R THROUGH 14, R NINET, S1000R, S1000RR, DUCATI HYPERMOTARD, MULTISTRADA 10-20, HONDA CTX700/1300, AFRICA TWIN, KTM 250/300XC, 350/450 EXC/XC/SXF, 500 EXC/XC, 690 E/R, 990 ADV/BAJA/SUPER ENDURO, 1190 ADV, 1290 SUPER ADV, MOTO GUZZI STELVIO 1200, TRIUMPH SPEED/SPEED TRIPLE 08-17, TIGER 800 XC/XCS 11-17, TIGER 800 STREET/ROAD 11-17 TIGER 1200 EXPLORER, YAMAHA FJ09, SUPER TENERE THRU 13			
50,8 mm (2")	28,6 mm (1 1/8")	Aluminio natural	**0602-0437**
50,8 mm (2")	28,6 mm (1 1/8")	Anodizado transparente	**0602-0651**
50,8 mm (2")	28,6 mm (1 1/8")	Anodizado gris	**0602-0652**
50,8 mm (2")	28,6 mm (1 1/8")	Anodizado negro	**0602-0653**


0602-0439


0602-0296

ELEVADORES PIVOTANTES PARA ABRAZADERAS DE MANILLAR DE 22 MM (7/8")

- El diseño patentado de los elevadores pivotantes es increíblemente universal, con un diseño de dos piezas que permite fijarlas en casi cualquier motocicleta con abrazaderas de manillar de 22 mm (7/8")
- Los elevadores se montan en las abrazaderas originales y a su vez sirven de punto de montaje con capacidad de ajuste longitudinal para el manillar
- 50,8 mm (2") de elevación; para usar con manillares de 22 mm (7/8") de diámetro
- Su emplazamiento por afuera también los convierte en increíblemente duraderos
- Disponibles en acabado negro o aluminio natural

NOTA: Asegúrese antes de instalar los elevadores de holguras necesarias y de si las líneas de freno/cables son suficientemente largos. Es posible que en algunos modelos se requieran cables más largos al instalar elevadores de manillar.

COLOR	N.º ART.
Aluminio	**0602-0439**
Negro	**0602-0296**


0602-0842


0602-0846

KITS ELEVADORES PIVOTANTES SERIE PATRIOT

- Los elevadores se pueden ajustar hacia delante, detrás o cualquier posición entre medias para permitir al conductor ajustar completamente la moto a su gusto
- Base compatible con abrazaderas de manillar de 25,4 mm (1"); abrazadera superior de 25,4 mm (1")
- Fácil instalación: desmontar el manillar montado, colocar la inserción de los elevadores en el lugar del manillar y apretar; colocar el manillar en la parte superior de los elevadores y apretar todos los tornillos
- Construidos en aluminio de calidad aeronáutica (6061-T6)
- Disponible en acabado negro, cromado o aluminio mecanizado

NOTA: Compruebe y verifique siempre antes de montar los elevadores que el cableado y la línea de freno de su motocicleta sean suficientemente largos.

DESCRIPCIÓN	N.º ART.
50,8 MM (2") ELEVACIÓN	
Negro	**0602-0842**
Cromado	**0602-0843**
Aluminio mecanizado	**0602-0844**

DESCRIPCIÓN	N.º ART.
76 MM (3") ELEVACIÓN	
Negro	**0602-0845**
Cromado	**0602-0846**
Aluminio mecanizado	**0602-0847**

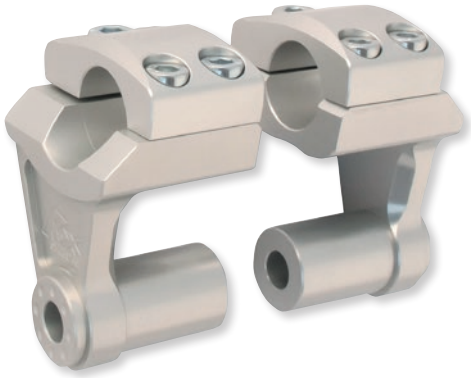

ELEVADORES DELUXE DE 50,8 MM (2") PARA MANILLARES DE 22 MM (7/8")

- Compatible con mayoría de aplicaciones en manillares de 22 mm (7/8") y diámetro de anclaje de 22 mm (7/8")
- Diseño elegante y realzado
- Mecanizados en aluminio billet 6061-T6
- Acabado anodizado transparente

NOTA: Asegúrese antes de instalar los elevadores de holguras necesarias y de si las líneas de freno/cables son suficientemente largos. Es posible que en algunos modelos se requieran cables más largos al instalar elevadores de manillar.

DESCRIPCIÓN	N.° ART.
Elevadores pivotantes Deluxe	0602-0656



ELEVADORES DE MANILLAR ANTIVIBRACIONES

PARA BMW R1200/1250GSW/ GSW ADVENTURE 13-20

- Fantástico complemento para reducir el hormigueo o el entumecimiento de las manos y para mejorar el control sobre firme rugoso
- Los elevadores antivibración reducen la vibración del manillar y pivotan hacia delante/atrás dependiento de la preferencia del conductor
- Diseñado para utilizar los tornillos/tapones BMW de serie en la parte superior de los elevadores
- Los elevadores incluyen tapones de repuesto que pueden utilizarse para apretar la varilla del elevador a la tija OEM
- Funciona con cables de serie - instrucciones para nuevo tendido de cables incluidas en el pack
- 50,8 mm (2") de elevación
- Varilla de 32 mm (1 1/4")
- Compatible con manillares de 32 mm (1 1/4")

Patent #6,920,806

NOTA: Estos elevadores no han sido diseñados para colocarse rectos porque puede ser difícil acceder a los tornillos BMW para apretar la varilla del elevador en su sitio

DESCRIPCIÓN	N.° ART.
Elevadores antivibraciones	0602-0901



0602-0904



0602-0905



0602-0906

ELEVADORES BARBACK DE 38 MM (1 1/2") PARA MANILLARES DE 28,6 MM (1 1/8")

- Eleva los manillares 38 mm (1 1/2") y 25 mm (1") hacia delante o atrás desde la posición OEM (se puede instalar orientado a cualquier dirección)
- Diseñados para funcionar en cualquier moto con un manillar de gran diámetro de 28,6 mm (1 1/8"), abrazaderas de manillar OEM paralelas y área de montaje descubierta
- Piezas mecanizadas en aluminio billet 6061-T6 de calidad aeronáutica
- Logotipo Rox grabado para un aspecto de fábrica depurado y discreto
- Compruebe y verifique siempre antes de montar los elevadores que el cableado y la línea de freno de su motocicleta sean suficientemente largos
- Acabado de máquina, negro anodizado (acabado mate) o gris oscuro (acabado mate)
- Estos elevadores vienen con (2) arandelas para desnivel que permiten que los elevadores se monten en una tija reductora OEM similar a Honda Africa Twin
- Todo el herraje de montaje e instrucciones incluidos

IMPORTANTE: Estos elevadores no pueden instalarse en motos con manillares OEM con ángulo (p. ej., en forma de V). Las abrazaderas de manillar OEM deben ser paralelas y con la dimensión adecuada para tornillos M8 de modo que los elevadores puedan montarse correctamente. Estos elevadores no funcionarán en el Triumph Tiger.

DESCRIPCIÓN	N.° ART.
Anodizado negro	0602-0904

DESCRIPCIÓN	N.° ART.
Gris oscuro	0602-0905

DESCRIPCIÓN	N.° ART.
Acabado mecanizado	0602-0906



ELEVADORES BARBACK DE 38 MM (1 1/2")

PARA BMW R1200/1250GSW/GSW ADVENTURE 13-20

- 38 mm (1 1/2") de retraso total (eleva el manillar aprox. 32 mm y 19 mm hacia atrás (1 1/4" arriba y 3/4" atrás) desde la posición OEM)
- Acabado anodizado transparente
- Herraje de montaje incluido
- Funciona con cables de serie - instrucciones para nuevo tendido de cables incluidas

DESCRIPCIÓN	N.° ART.
Elevadores "Barback"	0602-0903

Todos los nos de artículo en MAGENTA son nuevos para 2021



0602-0787



0602-0788

EMGO

KIT ELEVADOR DE MANILLAR DE ALUMINIO

- Para ajustar la altura del manillar de forma sencilla
- Permite elevar la altura del manillar en incrementos de 5 mm hasta 25 mm como máximo
- Disponible para manillares de 22 mm o 28,6 mm (7/8" o 1 1/8") de diámetro
- Acabado en aluminio bruto o anodizado negro

DESCRIPCIÓN	N.° ART.
PARA MANILLARES DE 22 MM (7/8")	
Aluminio	0602-0786
Anodizado negro	0602-0787

DESCRIPCIÓN	N.° ART.
PARA MANILLARES DE 28,6 MM (1 1/8") DE DIÁMETRO	
Aluminio	0602-0788
Anodizado negro	0602-0789



0603-0747

ABRAZADERAS MANILLAR

- Look potente y custom del área para mandos
- Diseño de perfil bajo
- Fabricadas en bloques macizos de aluminio 6061
- Anodizado negro brillo resistente a la intemperie
- No requiere modificaciones

DESCRIPCIÓN	N.° ART.
28,6 mm (1 1/8")	0603-0747

DESCRIPCIÓN	N.° ART.
25,4 mm (1")	0603-0748

DESCRIPCIÓN	N.° ART.
22 mm (7/8")	0603-0749

APLICACIONES
TRIUMPH
Bonneville MAG 09-15
Scrambler 900 EFI 09-17

APLICACIONES
TRIUMPH (CONT.)
Scrambler CARB 06-08
Street Twin 16-18



0602-0567

Biltwell Inc. "QUALITY COUNTS"

GTÜ APPROVED

ELEVADORES SLIMLINE DE 44,5 MM (1 3/4")

- Fabricados en acero inoxidable de fundición de precisión
- Para manillares de 25,4 mm (1") o 22,2 mm (7/8") de diámetro en el área de fijación
- Perfil bajo 44,5 mm de elevación (1,75")
- Abrazadera inferior admite herraje de 1/2" x 13
- Tornillos Allen de acero inoxidable de 5/16"-18 en las abrazaderas de manillar
- Disponibles en acabado bruto pulido o galvanizado negro
- Homologación GTÜ
- A la venta por parejas



0602-0568

DESCRIPCIÓN	N.° ART.
PARA MANILLARES DE 25,4 MM (1")	
Bruto pulido	0602-0567
Galvanizado negro	0602-0568

DESCRIPCIÓN	N.° ART.
PARA MANILLARES DE 22,2 MM (7/8")	
Bruto pulido	0602-1132
Galvanizado negro	0602-1133



ABRAZADERAS PARA MANILLAR

- Elimina los orificios de anclaje al retrovisor vacíos y antiestéticos sin tapones ni adaptadores
- Para manillares de 22 mm (7/8") de diámetro
- Un acabado personalizado para complementar los retrovisores para extremo de manillar
- Herrajes en acero inoxidable y soporte para depósito incluidos
- A la venta por parejas

DESCRIPCIÓN	N.° ART.
Abrazaderas para manillar	0603-0814

APLICACIONES
TRIUMPH
Bonneville Mag 09-15
Thruxton 900 04-08
Scrambler 900 06-16
Street Cup 17-19
Street Twin 16-20
Street Scrambler 17-19
Street Triple 13-15



SEPARADORES PARA ABRAZADERA DE MANILLAR

PARA TRIUMPH

- Hace que la configuración de conducción sea más cómoda al elevar los manillares 10 mm
- Mantiene los cables de serie
- Fabricado en aluminio con acabado pulido negro
- Fáciles de instalar
- A la venta por parejas

NOTA: Funciona solo con abrazaderas de manillar British Customs.

DESCRIPCIÓN	N.° ART.
Separadores para abrazadera de manillar	0603-0815



TORRETAS/ AJUSTADORES DE MANILLAR

PROVEN S&S PERFORMANCE

PARA ROYAL ENFIELD 650 INTERCEPTOR

- Ofrecen hasta 25 mm (1") de ajuste hacia delante y detrás para los manillares con respecto a la posición de serie
- Fabricado en aluminio billet 6061
- Duradero acabado en pintura electrostática en polvo de color negro

DESCRIPCIÓN	N.° ART.
Ajustadores de manillar para Royal Enfield 650 Interceptor	0602-1066

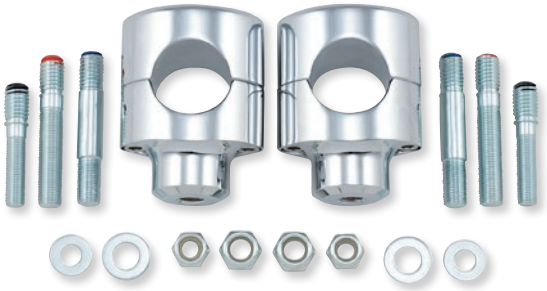

0602-0465

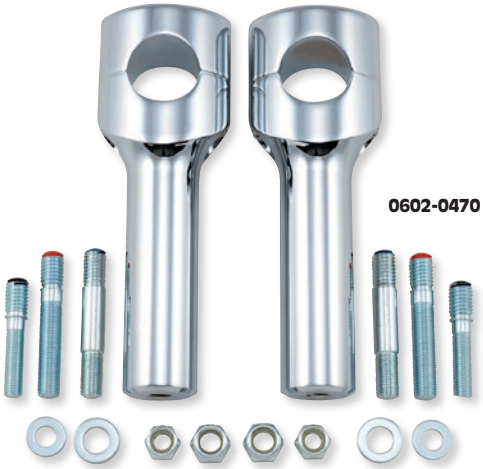

0602-0470

DRAG Specialties

ELEVADORES BIG BUFFALO DE 38 MM (1 1/2")

- Elevadores mecanizados en aluminio billet
- Disponibles en acabados cromado brillante o negro
- Para usar con los manillares Big Buffalo de 38 mm (1 1/2") de Drag Specialties
- Abrazadera superior maciza de elevador disponible por separado; véase la tabla
- Elevadores con rosca de 1/2"-13 y adaptadores para modelos nipones incluidos; véase la tabla de aplicaciones
- Tapones cromados con herraje incluidos que completan el look elegante



0603-0198



0602-0466

DESCRIPCIÓN	N.° ART.
CROMADO	
38 mm (1 1/2") alto	**0602-0465**
76 mm (3") alto	**0602-0467**
10 cm (4") alto	**0602-0468**

DESCRIPCIÓN	N.° ART.
CROMADO (CONT.)	
14 cm (5 1/2") alto con 25 mm (1") retraso	**0602-0469**
15 cm (6") alto	**0602-0470**
Abrazadera superior para Kawasaki	**0603-0198**

DESCRIPCIÓN	N.° ART.
NEGRO	
38 mm (1 1/2") alto	**0602-0466**

APLICACIONES

APLICACIONES
HONDA
VTX1300R 05-08
KAWASAKI
VN900 Classic 06-19

APLICACIONES
SUZUKI
C800/C1500 Intruder 05-19
YAMAHA
XVS650 Custom/Classic 99-17, XVS1100 Custom/Classic 98-15
XV1600A/1700A Road Star 99-14
XV1700PC Road Warrior 02-09



0602-0288

SHOW CHROME ACCESSORIES

TORRETAS DE MANILLAR DE 10 CM (4")

- Distintos diseños compatibles con los tornillos adaptadores de torreta de Show Chrome
- Torretas de 10 cm (4") de altura para manillares de 25,4 mm (1")
- Tornillos adaptadores para un amplio rango de montajes
- Pida las torretas de 10 cm (4") con los tornillos adaptadores adecuados
- Torretas y tornillos adaptadores de venta por pares

DESCRIPCIÓN	RETRASO	N.° ART.
Retorcidos para manillares de 32 mm (1 1/4")	19 mm (3/4")	**0602-0288**

TORNILLOS ADAPTADORES

APLICACIONES	N.° ART.
HONDA	
VT600 99-08	**0602-0118**
VT750 Shadow Aero 04-09	**0602-0118**
VT750 Ace 98-01	**0602-0060**
VT750 Aero 04-15	**0602-0060**
VT750C/DC Spirit 01-09	**0602-0060**
VT750RS Shadow RS 10-15	**0602-0060**
VTX1300R/S/T 03-08	**0602-0059**
GL1500 Valkyrie/Tourer 97-03	**0602-0058**
VTX1800R/S 02-08	**0602-0058**

APLICACIONES	N.° ART.
SUZUKI	
VL800 Intruder Volusia 01-04	**0602-0118**
VZ1600 Marauder 04	**0602-0058**
YAMAHA	
XVS650 V-Star Custom/Classic 99-09	**0602-0060**
XVS950 V-Star 09-16	**0602-0060**
XVS1100/A V-Star Custom/Classic 99-09	**0602-0060**
XV1600/1700 Road Star 99-09	**0602-0060**

Todos los nos de artículo en MAGENTA son nuevos para 2021





ELEVADORES KICKBACK

- El elevador retrasado más refinado y efectivo del mercado
- Solución de efecto inmediato para los que tienen que estirarse para llegar a los puños
- Recoloca el manillar de forma cercana al conductor de forma que sea más fácil de dirigir y controlar la motocicleta
- Elimina los dolores de hombros, cervicales y espalda
- Cada elevador está acabado en un cromado triple con su propia tapa elegante que permite montar un tacómetro u otros accesorios entre los elevadores
- Se suministra completo con elegantes tapas cromadas y el herraje de montaje necesario
- 10 cm (4") de elevación y 38 mm (1½") de retraso
- Compatible con la mayoría de líneas y cableados
- Compatible con manillares de 25,4 mm (1")
- A la venta por parejas
- Fácil de instalar e instrucciones incluidas

APLICACIONES	CROMADO	NEGRO
HONDA		
VTX1300R 05-09	**0602-0248**	**0602-0565**
KAWASAKI		
VN900 Classic 06-20	**0602-0248**	**0602-0565**
SUZUKI		
VL800 Volusia/VL1500 Intruder 05-20	**0602-0248**	**0602-0565**

APLICACIONES	CROMADO	NEGRO
YAMAHA		
XVS650 Drag Star 98-17, 1100 Drag Star/Classic 98-09	**0602-0248**	**0602-0565**
XV1600A/1700A Road Star 99-14	**0602-0248**	**0602-0565**
XV1700PC Road Warrior 02-09	**0602-0248**	**0602-0565**

ELEVADORES DT

- Descargan la tensión en las cervicales, los hombros y la espalda
- 51 mm (2") de más retraso con respecto a la posición de serie del manillar
- Mantienen la altura del manillar de serie
- Mejoran el control y reducen el esfuerzo necesario
- Construcción elegante en aluminio billet cromado
- Compatibles con las líneas y mandos de serie
- Fácil de instalar con las instrucciones incluidas



APLICACIONES	N.° ART.
YAMAHA	
XVS 1100 Drag Star/Classic 99-09	**0602-0249**
XVZ 1300 Royal Star/Tour/Classic/Deluxe/Venture/Boulevard 96-01	**0602-0249**

APLICACIONES	N.° ART.
YAMAHA (CONT.)	
XV 1600 Wild Star/Silverado/Midnight Star 99-03	**0602-0249**
XV 1700 Road Star/Warrior/Midnight/Silverado/S 04-14	**0602-0249**



ELEVADORES RETRASADOS LINER

PARA YAMAHA XV1900 ROADLINER/ STRATOLINER/S 06-15

- Retrasan el manillar 57 mm (2¼") hacia el conductor
- Sustitución directa de los elevadores de serie; corrige el deficiente posicionamiento de serie del manillar en la moto
- Mejoran el confort y relajan las cervicales, los hombros, la espalda y las muñecas durante la conducción
- Mejoran el manejo y reducen el esfuerzo necesario para controlar la dirección
- Diseñados para integrarse y complementar el estilo original de la moto



- Esculpidos elegamente en aluminio billet cromado
- Herrajes ocultos para un look superdepurado
- 57 mm (2¼") de retraso con tan solo 25,4 mm (1") de elevación total
- Compatible con los cables y las líneas de serie
- Instrucciones para un montaje rápido y sencillo incluidas
- No requiere herramientas ni conocimientos especiales
- Disponible en cromado o Yamaha Midnight Black

DESCRIPCIÓN	N.° ART.
Cromado	**0602-0267**

DESCRIPCIÓN	N.° ART.
Yamaha Midnight Black	**0602-0268**



ADAPTADOR DE ELEVADORES Y MANILLAR VTX

PARA HONDA VTX1300/1800 02-09 (TODOS)

- Convierte la separación de los elevadores de su moto a puntos de montaje de 89 mm (3,5") para permitir el montaje de manillares tipo Harley-Davidson®, elevadores y manillares Drag Bar
- Exclusivo adaptador innovador que se monta a través de los orificios del elevador de serie en la tija de dirección superior
- Mecanizado en aluminio billet 6061-T6 con un acabado excelente y bordes pluridimensionales para un look elegante
- Pulido a mano y triple cromado para un acabado lustroso
- Diseñado para usarse con elevadores y manillares Drag Bar con roscas de 1/2"-13
- Instrucciones fáciles de seguir y herraje necesario incluidos
- Tija de dirección mostrada no incluida
- Instalación rápida y sencilla

DESCRIPCIÓN	N.° ART.
Adaptador de elevador y manillar	0603-0296



EXTENSIONES DE ELEVADORES VENTURE

PARA YAMAHA XVZ1300TFS ROYAL STAR VENTURE S 99-13

- Retrasan el manillar 38 mm (1 1/2") hacia el conductor
- Descarga la tensión de hombros, cervicales, hombros y brazos
- Punto de agarre mejorado que aumenta el efecto de palanca
- Facilita el control y la dirección de la bicicleta
- Compatible con las líneas, cableados y mandos de serie
- Este accesorio permite usar el manillar Baron Starbar en los modelos Venture (venta por separado)
- Fácil de instalar con las instrucciones incluidas

NOTA: Estas extensiones no se pueden usar con el embellecedor cromado del cuadro de instrumentos de Yamaha ni las tapas de elevador de una pieza de Yamaha.

DESCRIPCIÓN	N.° ART.
Extensiones de elevador Venture	0602-0269



0602-0693



0602-0694

EXTENSIONES/ADAPTADORES DE ELEVADORES DE MANILLAR

- Mecanizado CNC en aluminio billet con un acabado cromado o negro brillo en pintura electroestática en polvo
- Como extensión de un manillar existente, desplaza el manillar hacia arriba 25 mm (1") acercándolo o alejándolo del conductor
- Como adaptador de manillares en los que la separación entre los elevadores es distinta a la de serie, el retraso depende de la separación
- Trae herrajes de montaje de manillar que quedan ocultos una vez instalado para un look depurado

NOTA: No para elevadores OEM.

APLICACIONES	CROMADO	NEGRO BRILLO
HONDA		
VTX1300R 05-09	0602-0693	0602-0694
KAWASAKI		
VN900 Classic 06-20	0602-0693	0602-0694
SUZUKI		
VL800 Volusia/VL1500 Intruder 05-20	0602-0693	0602-0694

APLICACIONES	CROMADO	NEGRO BRILLO
YAMAHA		
XVS650 Drag Star 99-17/XVS1100 Drag Star/ Classic 99-09	0602-0693	0602-0694
XV1600A/1700A Road Star 99-14	0602-0693	0602-0694
XV1700PC Road Warrior 02-09	0602-0693	0602-0694



0602-0265

KITS MONTAJE DE ELEVADORES

- Permite convertir la mayoría de elevadores Harley-Davidson® con roscas de 1/2" x 13 para su montaje en modelos Cruiser de Honda, Kawasaki, Suzuki y Yamaha
- Todos los espárragos tienen un extremo de 1/2"-13 x 3/4" para enroscarlos en la base del elevador
- El otro extremo y el reborde están mecanizados para ajustarse a las tijas de distintas motocicletas
- El kit incluye 2 espárragos, 2 tuercas especiales, 2 arandelas, 2 tuercas de bloqueo e instrucciones de instalación
- Fáciles de instalar

DESCRIPCIÓN	N.° ART.
Honda y algunos modelos Suzuki (espárrago de 12 mm x 30 mm con reborde de 10 mm D x 11 mm)	0602-0282
Kawasaki y algunos modelos Suzuki (espárrago de 10 mm x 30 mm con reborde de 10 mm D x 11 mm)	0602-0283
Yamaha (espárrago de 12 mm x 20 mm con reborde de 13 mm D x 37 mm)	0602-0265

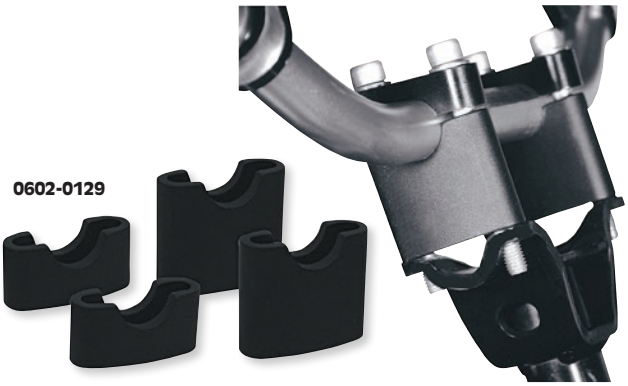

0602-0129

0602-0131

ELEVADORES DE MANILLAR

- Elevadores de dos piezas para motocicletas con manillares de 22 mm (7/8") y separación delante hacia atrás entre 30 mm (1,2") y 35 mm (1,38") entre centros
- Diseño sin igual que permite elevar el manillar fácilmente
- Eleva los manillares 25 mm (1") o 41 mm (1,6"); herraje estándar y métrico incluido

DESCRIPCIÓN	N.° ART.
Elevadores 25 mm (1")	0602-0129

DESCRIPCIÓN	N.° ART.
Elevadores 41 mm (1,6")	0602-0131

Todos los nos de artículo en MAGENTA son nuevos para 2021











ELEVADORES HEFTY PARA MANILLARES DE 32 MM (1¼") DE DIÁMETRO

- Permite instalar manillares LA Choppers u otros manillares con área de fijación de 32 mm (1¼") de diámetro
- Disponibles en acabados cromado brillante y negro brillo o mate
- Roscas de ½"-13
- Abrazaderas de elevador incluidos
- Adaptadores métricos incluidos para los modelos enumerados; véase la tabla
- A la venta por parejas

DESCRIPCIÓN	N.° ART.
MOHAWK (CROMADO)	
38 mm (1,5") alto	**0602-0491**
76 mm (3") alto	**0602-0492**
10 cm (4") alto	**0602-0493**
14 cm (5,5") alto con 13 mm (½") retraso	**0602-0494**
15 cm (6") alto	**0602-0495**
TAPAS/ABRAZADERAS OPCIONALES	
Tapa de torreta Mohawk	**0603-0237**

DESCRIPCIÓN	N.° ART.
LISO (CROMADO)	
38 mm (1,5") alto	**0602-0501**
76 mm (3") alto	**0602-0502**
10 cm (4") alto	**0602-0503**
14 cm (5,5") alto con 13 mm (½") retraso	**0602-0504**
15 cm (6") alto	**0602-0505**
LISO (NEGRO BRILLO)	
38 mm (1,5") alto	**0602-0506**

DESCRIPCIÓN	N.° ART.
LISO (NEGRO BRILLO) (CONT.)	
76 mm (3") alto	**0602-0507**
10 cm (4") alto	**0602-0508**
14 cm (5,5") alto con 13 mm (½") retraso	**0602-0509**
15 cm (6") alto	**0602-0510**
LISO (NEGRO MATE)	
38 mm (1,5") alto	**0602-0797**
14 cm (5,5") alto con 13 mm (½") retraso	**0602-0798**

APLICACIONES

APLICACIONES
HONDA
VTX1300R 05-09
KAWASAKI
VN900 Classic 06-19
SUZUKI
VL800 Volusia/VL1500 Intruder 05-19

APLICACIONES
YAMAHA
XVS650 Drag Star 99-17/XVS1100 Drag Star/Classic 98-15
XV1600A/1700A Road Star 99-14
XV1700PC Road Warrior 02-09











ELEVADORES PARA MANILLARES DE 25,4 MM (1") DE DIÁMETRO

- Fabricados en aluminio mecanizado CNC
- Acabado cromado brillante o negro brillo en pintura electroestática en polvo
- Con orificios con rosca de ½"-13 para tornillos de fijación
- Todos los estilos incluyen tapas de elevador con el herraje oculto para un look limpio y exclusivo
- Adaptadores métricos incluidos para los modelos enumerados; véase la tabla
- A la venta por parejas

DESCRIPCIÓN	N.° ART.
MOHAWK (CROMADO)	
38 mm (1,5") alto	**0602-0471**
76 mm (3") alto	**0602-0472**
10 cm (4") alto	**0602-0473**
14 cm (5,5") alto con 44 mm (1,75") retraso	**0602-0474**
CON ORIFICIOS (CROMADO)	
38 mm (1,5") alto	**0602-0476**

DESCRIPCIÓN	N.° ART.
LISO (CROMADO)	
38 mm (1,5") alto	**0602-0481**
76 mm (3") alto	**0602-0482**
10 cm (4") alto	**0602-0483**
14 cm (5,5") alto con 44 mm (1,75") retraso	**0602-0484**
15 cm (6") alto	**0602-0485**

DESCRIPCIÓN	N.° ART.
LISO (NEGRO BRILLO)	
38 mm (1,5") alto	**0602-0486**
76 mm (3") alto	**0602-0487**
10 cm (4") alto	**0602-0488**
14 cm (5,5") alto con 44 mm (1,75") retraso	**0602-0489**
15 cm (6") alto	**0602-0490**

APLICACIONES

APLICACIONES
HONDA
VTX1300R 05-09
KAWASAKI
VN900 Classic 06-19

APLICACIONES
SUZUKI
VL800 Volusia/VL1500 Intruder 05-19
YAMAHA
XVS650 Drag Star 99-17/1100 Drag Star/Classic 98-15
XV1600A/1700A Road Star 99-14
XV1700PC Road Warrior 02-09



EXTENSIONES ELEVADOR

- Solución sencilla para añadir un poco de altura y retraso al manillar y/o elevadores
- Montaje integral para manillares de 25,4 mm (1"), 32 mm (1 1/4") o 38 mm (1 1/2")
- Extensiones elevador en aluminio billet mecanizado CNC disponibles en cromado, negro brillo o negro mate
- A la venta por parejas

DESCRIPCIÓN	N.° ART.
PARA ELEVADORES/MANILLARES DE 25,4 MM (1")	
25,4 MM (1") ELEVACIÓN	
Cromado	**0602-0454**
Negro brillante	**0602-0455**
Negro mate	**0602-0800**
38 MM (1 1/2") ELEVACIÓN	
Cromado	**0602-0458**
Negro brillante	**0602-0459**
Negro mate	**0602-0801**
51 MM (2") ELEVACIÓN	
Cromado	**0602-0667**
Negro brillante	**0602-0668**
Negro mate	**0602-0802**
PARA MANILLARES/ELEVADORES DE 32 MM (1 1/4")	
25,4 MM (1") ELEVACIÓN	
Cromado	**0602-0456**
Negro brillante	**0602-0457**
Negro mate	**0602-0803**

DESCRIPCIÓN	N.° ART.
PARA MANILLARES/ELEVADORES DE 32 MM (1 1/4") (CONT.)	
38 MM (1 1/2") ELEVACIÓN	
Cromado	**0602-0460**
Negro brillante	**0602-0461**
Negro mate	**0602-0804**
51 MM (2") ELEVACIÓN	
Cromado	**0602-0669**
Negro brillante	**0602-0670**
Negro mate	**0602-0805**
PARA MANILLARES/ELEVADORES DE 38 MM (1 1/2")	
25,4 MM (1") ELEVACIÓN	
Cromado	**0602-0553**
Negro brillante	**0602-0610**
38 MM (1 1/2") ELEVACIÓN	
Cromado	**0602-0554**
Negro brillante	**0602-0611**
51 MM (2") ELEVACIÓN	
Cromado	**0602-0671**
Negro brillante	**0602-0672**



ELEVADORES MANILLAR
PARA HONDA VTX1300C 04-09

- En aluminio billet con triple cromado
- Eleva los manillares 25 mm (1") con 51 mm (11/2") de curvatura hacia atrás
- Retiene los manguitos y cables de serie con un nuevo tendido mínimo o incluso sin nuevo tendido
- A la venta por parejas

DESCRIPCIÓN	N.° ART.
Elevadores manillar	**0602-0421**



ELEVADORES MANILLAR
PARA TRIUMPH ROCKET III 04-09

- En aluminio billet con triple cromado
- Eleva los manillares 25 mm (4") con 51 mm (2") de curvatura hacia atrás sobre los elevadores de serie
- Retiene los manguitos y cables de serie con un nuevo tendido mínimo o incluso sin nuevo tendido
- Uso de los tapones de serie existentes

APLICACIONES	N.° ART.
Elevadores manillar	**0602-0427**



ELEVADORES MANILLAR
PARA CAN-AM SPYDER SE5/SM5 08-09, RS 08-12

- Alojamiento en aluminio billet con acabado negro anodizado
- 89 mm (3 1/2") de curvatura hacia atrás sobre los elevadores de serie
- Tapones incluidos
- Retiene los manguitos y cables de serie con un nuevo tendido mínimo o incluso sin nuevo tendido

DESCRIPCIÓN	N.° ART.
Elevadores manillar	**0602-0534**



KITS ELEVADORES MANILLAR DE 10 CM (4") EN BILLET CROMADO
PARA MODELOS ROYAL STAR, ROAD STAR Y V-STAR (TODOS EXCEPTO V-STAR 1300)

- Típico look retrasado custom
- Incluye una pareja de elevadores cromados, abrazadera superior en billet cromado y cuatro tornillos Allen cromados
- Requiere un cable de acelerador 51 mm (2") más largo y un cable de embrague y líneas de freno 51 mm (2") más largos (de venta por separado)

DESCRIPCIÓN	N.° ART.
Kit de elevador de manillar ranurado	**DS-290145**

Todos los nos de artículo en MAGENTA son nuevos para 2021



EMBELLECEDOR DE MANILLAR

SHOW CHROME ACCESSORIES

PARA CAN-AM SPYDER RT 10-17

- Este accesorio en plástico ABS se integra como una pieza OEM y queda sujeto de forma segura con cinta doble cara
- La zona por encima del manillar tiene unos elegantes contornos rebajados a juego con el estilo del manillar OEM
- El recorte premarcado para el conector colgante del GPS convierte añadir el sistema GPS OEM en algo supersencillo

DESCRIPCIÓN	N.° ART.
Embellecedor de manillar	0601-3058

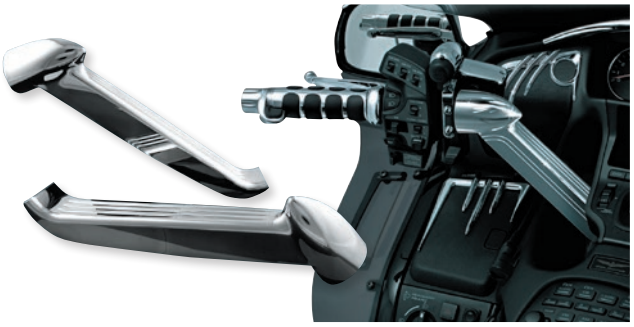

KURYAKYN

EMBELLECEDORES MANILLAR

PARA HONDA GL1800 GOLD WING 01-17, GOLD WING F6B 13-16

- Embellecedor cromado que cubre las marcas de fundición OEM
- Simple aplicación adhesiva
- A la venta por parejas

DESCRIPCIÓN	N.° ART.
Embellecedores manillar	0601-1861

Joker MACHINE



CASQUILLOS ADAPTADORES MANDOS DE MANILLAR

- Casquillos adaptadores fáciles de usar para instalar mandos de manillar diseñados para manillares de 25,4 mm (1") en manillares de 22 mm (7/8")
- Diseño en plástico de polímeros que no deja marcas y evita que el manillar resulte arañado durante el montaje
- Totalmente compatible con los mandos de manillar Joker y la mayoría de mandos disponibles en el mercado
- Dimensiones: 22 mm (7/8") diám. interior; 25,4 mm (1") diám. exterior, 32 mm (1 1/4") largo
- A la venta por parejas

DESCRIPCIÓN	N.° ART.
Casquillos adaptadores mandos de manillar	0632-0336



0410-0266



TUERCA DE COLUMNA DE DIRECCIÓN

Joker MACHINE

PARA MODELOS TRIUMPH BONNEVILLE, THRUXTON Y SCRAMBLER

- Diseño con estilo aeroespacial encaja perfectamente con los tapones de aluminio superiores de la barra de la horquilla
- Fabricados en aluminio mecanizado CNC
- Disponibles en acabado anodizado negro o transparente
- Se instalan en pocos minutos

DESCRIPCIÓN	N.° ART.
Anodizado transparente	0410-0265

DESCRIPCIÓN	N.° ART.
Negro fuerte	0410-0266

SHOW CHROME ACCESSORIES

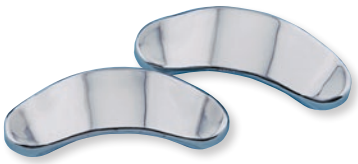

TAPAS DE ABRAZADERAS DE MANILLAR CROMADAS

PARA HONDA GL1800 GOLD WING 01-17

- Reemplazo de las tapas que cierran las abrazaderas roscadas en la bomba hidráulica del manillar
- Acabado cromado brillante
- A la venta por parejas

DESCRIPCIÓN	N.° ART.
Tapas de abrazaderas de manillar cromadas	0603-0127

DRAG Specialties



TAPONES CROMADOS PARA ABRAZADERAS DE MANILLAR

- Tapones cromados que encajan en cualquier tornillo de cabeza Allen de 1/4"
- Disponible en packs de 12; venta por unidades a consumidores

DESCRIPCIÓN	N.° ART.
Tapones cromados	DS-290605

Alloy Art



CASQUILLOS ELEVADORES GOODEN-TITE® RISER

PARA MODELOS YAMAHA ROAD STAR/V-STAR

- Casquillos de recambio fabricados en plástico de calidad aeroespacial para unos manillares más rígidos y una vida útil superior en comparación con los casquillos OEM
- Venta por sets para una moto
- Suministrado con casquillos y espaciadores billet
- Para Yamaha Road Star Warrior 01-10, Road Star 99-10, V-Star 1100 Custom/Classic 98-10 y V-Star 650 Custom/Classic 98-10

DESCRIPCIÓN	N.° ART.
Casquillos elevadores Gooden-Tite®	0602-0004

SHOW CHROME ACCESSORIES



SUPLEMENTOS ELEVADORES MANILLAR

PARA HONDA GL1800 GOLD WING 18-19

- Suplementos elevadores en aluminio billet que ajustan la posición del manillar 22 mm (7/8") hacia delante 19 mm (3/4") hacia arriba o 22 mm (7/8") hacia atrás y 19 mm (3/4") con respecto a la posición de serie
- Montaje entre el manillar y la horquilla
- A la venta por parejas

DESCRIPCIÓN	N.° ART.
Suplementos elevadores manillar	0602-0988





EMGO

SEMIMANILLARES DE ACERO

- Semimanillares universales en acero universal de gran resistencia inspirados en la competición de 22 mm (7/8") y caída de 15°
- Dos tornillos Allen de apriete en cada semimanillar para una fijación segura
- Disponibles en acabados cromado o negro brillo
- A la venta por parejas

DIÁMETRO TUBO HORQUILLA	Nº ART. CROMADO	N.º ART. NEGRO BRILLANTE
33 mm	0601-2448	0601-2449
34 mm	0601-2446	0601-2447
35 mm	0601-2444	0601-2445

DIÁMETRO TUBO HORQUILLA	Nº ART. CROMADO	N.º ART. NEGRO BRILLANTE
36 mm	0601-2450	0601-2451
41 mm	-	0601-2453





GILLES TÜV APPROVED



SEMIMANILLARES GP-LIGHT 2

- Construcción de aluminio
- Ideal como manillar de repuesto
- Extremadamente ligero: aprox. 335 g por manillar
- Ángulo de inclinación fijo de 6°, compromiso óptimo entre una posición de conducción deportiva y relajada
- Atornillado separado para abrazadera y tubo para evitar daños a la horquilla en un choque
- Atornillamiento del tubo desde el exterior para un cambio más fácil con herramientas estándar
- Tubos de recambio disponibles por separado
- Disponibles con abrazaderas en color natural y tubos negros
- Con homologación TÜV; salvo indicación en contrario
- A la venta por parejas

TUBO DE RECAMBIO SEMIMANILLAR GP LIGHT

- Disponible en negro
- A la venta por unidad

DESCRIPCIÓN	N.° ART.
Tubo de recambio GP-Light	0601-4135

TABLA DE APLICACIONES

APLICACIONES	TAMAÑO DE LA HORQUILLA	N.° ART.
APRILIA		
RS250 96-02	50 mm	0601-3970
RSV 1000 99-03	41 mm	0601-4133
RSV Mille R/1000R 99-11	51 mm	0601-4132
BMW		
S1000RR 09-16	55 mm	0601-4134
S1000RR 19-	55 mm	0601-5180[2, 3]
DUCATI		
620 SS 02-03	50 mm	0601-3970
749/S/R 02-06	41 mm	0601-4133
748/S/R 95-02	41 mm	0601-4133
750 SS 98-03	50 mm	0601-3970
800 SS 95-02	50 mm	0601-3970
848/S 08-13	41 mm	0601-4133
900 SS 02-03	50 mm	0601-3970
916/S/SP/SPS 94-00	41 mm	0601-4133
996/SPS 98-02	41 mm	0601-4133
998/S/R 00-02	41 mm	0601-4133
1000 SS 02-07	50 mm	0601-3970
1098/S/R 07-08	41 mm	0601-4133
1198/S/R 09-11	41 mm	0601-4133
HONDA		
CBR600/F4i 01-07	43 mm	0601-3952
VFR750R 98-02	43 mm	0601-3952
CBR929RR 00-02	50 mm	0601-3970
CBR1000RR 04-07	50 mm	0601-3970
VTR1000 SP1 00-02	50 mm	0601-3970
VTR1000 SP2 02-07	50 mm	0601-3970

APLICACIONES	TAMAÑO DE LA HORQUILLA	N.° ART.
KAWASAKI		
ZX-6R 03-08	50 mm	0601-3970
ZX-6R 09-12	51 mm	0601-4132
ZX-6R 636 13-16	50 mm	0601-3970
ZX-6RR 03-06	50 mm	0601-3970
ZX-7R 95-00	50 mm	0601-3970
ZX-10R 04-16	50 mm	0601-3970
SUZUKI		
GSX-R 600 04-16	50 mm	0601-3970
GSX-R 750 95-16	50 mm	0601-3970
GSX-R 1000 01-16	50 mm	0601-3970
TL1000R 98-02	50 mm	0601-3970
TL1000S 97-01	50 mm	0601-3970
TRIUMPH		
TT600 00-03	43 mm	0601-3952
Speed Four 02-05	43 mm	0601-3952
Daytona 600 03-04	43 mm	0601-3952
Daytona 650 05-06	43 mm	0601-3952
Daytona 675/R 06-16	50 mm	0601-3970
YAMAHA		
YZF-R6 98-04	43 mm	0601-3952
YZF-R6 05-16	50 mm	0601-3970
YZF-R6S 06-09	50 mm	0601-3970
YZF-R1 97-03	50 mm	0601-3970
YZF-R1 04-14	50 mm	0601-3970[1]
YZF-R1/R1M 15-16	50 mm	0601-3970
YZF-R1/R1M 15-20	50 mm	0601-5446[2, 3]

[1] Se requiere kit de montaje para amortiguador de dirección OEM.
[2] Sin homologación TÜV.
[3] Exclusivamente para competición.

Todos los nºs de artículo en MAGENTA son nuevos para 2021





SEMIMANILLARES HALO/ SEMIMANILLARES ELEVADORES

- Mecanizados en aluminio 7075-T6 y anodizados en negro para un acabado elegante
- Diseñados con abrazaderas en ángulo para una posición deportiva más acoplada
- Líneas limpias a juego con la estética de las modernas motos Sport
- Diseño de dos piezas para facilitar el montaje
- Semimanillares elevadores con una elevación de 38 mm (1 1/2") que resulta en una posición de conducción más cómoda
- Semimanillares y herraje de recambio disponibles por separado

NOTA No recambios OEM.

TAMAÑOS	N.° ART.
37 mm	**0601-3965**[1]
41 mm	**0601-3966**[1, 3]
43 mm	**0601-3996**
47 mm	**0601-5179**[1]

TAMAÑOS	N.° ART.
50 mm	**0601-3164**[3]
50 mm	**0601-3967**[1, 2]
51 mm	**0601-3165**
52 mm	**0601-3166**

TAMAÑOS	N.° ART.
53 mm	**0601-3167**
55 mm	**0601-3168**

[1] Semimanillares elevadores.
[2] Requiere el N.° ART. 0601-4826 para Yamaha R-1 15-18.
[3] Montaje debajo de la tija de dirección solo en YZF-R6 05 y YZF-R6S 06-09.

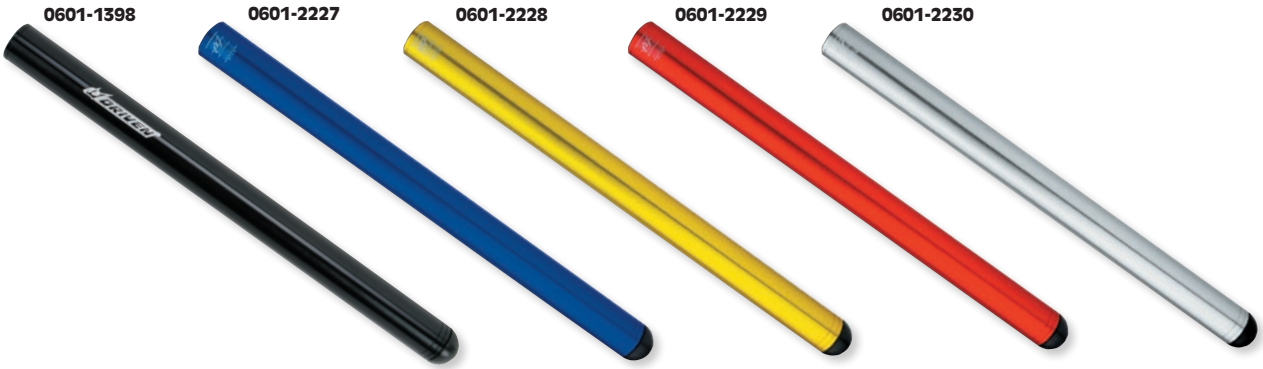

ACCESORIOS OPCIONALES

DESCRIPCIÓN	N.° ART.
Semimanillar de recambio, negro	**0601-1398**
Semimanillar de recambio, azul	**0601-2227**
Semimanillar de recambio, dorado	**0601-2228**

DESCRIPCIÓN	N.° ART.
Semimanillar de recambio, rojo	**0601-2229**
Semimanillar de recambio, plata	**0601-2230**

DESCRIPCIÓN	N.° ART.
Set de tornillos de recambio (cuatro tornillos)	**2401-0547**
Separador para N.° ART. 0601-3967	**0601-4826**



SEMIMANILLARES

- Mecanizado CNC y acabado anodizado en negro
- Sustitución rápida gracias al diseño de abrazadera pivotante
- Ahorro de peso en comparación con los semimanillares de serie
- Incluye una semimanillar adicional de recambio
- Disponible en distintos tamaños para la mayoría de diámetros de tubo de horquilla y aplicaciones de motos deportivas

TAMAÑOS	NEGRO
37 mm (con elevador 25 mm (1"))	**0601-3554**[1]
43 mm	**0601-1102**
45 mm	**0601-1104**

TAMAÑOS	NEGRO
48 mm	**0601-1106**
50 mm/48 mm	**0601-1100**
50 mm	**0601-1108**

TAMAÑOS	NEGRO
53 mm	**0601-1098**

[1] Semimanillares opcionales para N.° ART. 0601-2109.



0601-3563



0601-3567

TRW Lucas TÜV APPROVED

Consultar tabla para más detalles

KITS SEMIMANILLARES ELEVADOS

- Semimanillares más altos que ofrecen una posición de conducción más relajada descargando la tensión sobre las muñecas
- Los kits incluyen las abrazaderas, los elevadores y los tubos de semimanillar
- Disponible en 20 mm, 40 mm o 60 mm (medido desde el borde superior de la abrazadera hasta el centro del tubo)
- Ángulo de tubo semimanillar 4°
- Instalación posible encima de la tija superior
- Se debe comprobar previamente la compatibilidad con el carenado, el cableado y otros componentes afectados
- Tapones de semimanillar no incluidos
- Tapones de semimanillar disponibles por separado, véase página 533
- Tubos de repuesto para semimanillar disponibles por separado, véase página 533

NOTA: Algunos modelos requieren casquillos adaptadores (véase la tabla).

APLICACIONES	ACABADO	KIT +20 MM Nº ART.	KIT +40 MM Nº ART.	KIT +60 MM Nº ART.	KIT CASQUILLO TUBO HORQUILLA (SI ES NECESARIO)
APRILIA					
RSV 1000 Mille ME 98-00	Plata	**0601-3556**	-	-	-
	Negro	**0601-3563**	-	-	-
RSV 1000 Mille RP 01-03	Plata	**0601-3556**	-	-	-
	Negro	**0601-3563**	-	-	-
RSV 1000 R RP / ME 01-03	Plata	**0601-3556**	-	-	**0601-1679**[1]
	Negro	**0601-3563**	-	-	**0601-1679**[1]
SL 1000 Falco PA 00-05	Plata	**0601-3556**	-	-	**0601-1679**[1]
	Negro	**0601-3563**	-	-	**0601-1679**[1]
RSV 1000 R Factory RR 03-10	Plata	**0601-3556**	-	-	**0601-1679**[1]
	Negro	**0601-3563**	-	-	**0601-1679**[1]
RSV 1000 R Factory RK 10-12	Plata	**0601-3556**	-	-	**0601-1679**[1]
	Negro	**0601-3563**	-	-	**0601-1679**[1]
RSV 1000 R Factory APRC RK 11-14	Plata	**0601-3556**	-	-	**0601-1679**[1]
	Negro	**0601-3563**	-	-	**0601-1679**[1]
RSV 1000 R RK 10	Plata	**0601-3556**	-	-	**0601-1679**[1]
	Negro	**0601-3563**	-	-	**0601-1679**[1]
RSV4 1000 R APRC 11-	Plata	**0601-3556**	-	-	**0601-1679**[1]
	Negro	**0601-3563**	-	-	**0601-1679**[1]
RSV4 1000 RF APRC 15-	Plata	**0601-3556**	-	-	**0601-1679**[1]
	Negro	**0601-3563**	-	-	**0601-1679**[1]
RSV4 1000 RR 15-	Plata	**0601-3556**	-	-	**0601-1679**[1]
	Negro	**0601-3563**	-	-	**0601-1679**[1]
DUCATI					
748 S, SP, SPS 95-00	Plata	**0601-3556**	-	-	-
	Negro	**0601-3563**	-	-	-
748 00-03	Plateado	**0601-3556**	-	-	-
	Negro	**0601-3563**	-	-	-
749 R, S 03-07	Plata	**0601-3556**	-	-	-
	Negro	**0601-3563**	-	-	-
750 SS 91-98	Plata	**0601-3558**	**0601-3559**	**0601-3562**	-
	Negro	**0601-3569**	**0601-3565**	**0601-3568**	-
750 SS i.e. V2 99-02	Plata	**0601-3558**	**0601-3559**	**0601-3562**	-
	Negro	**0601-3569**	**0601-3565**	**0601-3568**	
848, 848 EVO H6 08-11	Plata	**0601-3556**	-	-	-
	Negro	**0601-3563**	-	-	-
888 Strada 93-96	Plata	**0601-3558**	**0601-3559**	**0601-3562**	-
	Negro	**0601-3569**	**0601-3565**	**0601-3568**	-
900 SS 91-98	Plata	**0601-3558**	**0601-3559**	**0601-3562**	-
	Negro	**0601-3569**	**0601-3565**	**0601-3568**	-
900 SS i.e. V1 98-02	Plata	**0601-3558**	**0601-3559**	**0601-3562**	-
	Negro	**0601-3569**	**0601-3565**	**0601-3568**	-
916 Strada, SPO, SP 94-98	Plata	**0601-3556**	-	-	-
	Negro	**0601-3563**	-	-	-
DUCATI (CONT.)					
916 SPS 97-98	Plata	**0601-3556**	-	-	-
	Negro	**0601-3563**	-	-	-
996 SPS H1 97-01	Plata	**0601-3556**	-	-	-
	Negro	**0601-3563**	-	-	-
998, S H2 01-04	Plata	**0601-3556**	-	-	-
	Negro	**0601-3563**	-	-	-
999 Biposto, R, S H4 02-06	Plata	**0601-3556**	-	-	-
	Negro	**0601-3563**	-	-	-
1098, R, S 07-09	Plata	**0601-3556**	-	-	-
	Negro	**0601-3563**	-	-	-
1198, S, SP, R	Plata	**0601-3556**	-	-	-
	Negro	**0601-3563**	-	-	-
1199 Panigale S 12-	Plata	**0601-3556**	-	-	-
	Negro	**0601-3563**	-	-	-
1199 Panigale R 13-	Plata	**0601-3556**	-	-	-
	Negro	**0601-3563**	-	-	-
HONDA					
CBR 600 F 91-94	Plata	**0601-3557**	**0601-3560**	**0601-3561**	**0601-1676**[1]
	Negro	**0601-3564**	**0601-3566**	**0601-3567**	**0601-1676**[1]
CBR 600 F 95-98	Plata	**0601-3557**	**0601-3560**	**0601-3561**	**0601-1676**[1]
	Negro	**0601-3564**	**0601-3566**	**0601-3567**	**0601-1676**[1]
CBR 600 F 99-07	Plata	**0601-3557**	**0601-3560**	**0601-3561**	**0601-1677**[1]
	Negro	**0601-3564**	**0601-3566**	**0601-3567**	**0601-1677**[1]
CBR 600 RR 03-04	Plata	**0601-3557**	**0601-3560**	**0601-3561**	-
	Negro	**0601-3564**	**0601-3566**	**0601-3567**	-
VFR 800 98-01	Plata	**0601-3557**	**0601-3560**	**0601-3561**	**0601-1676**[1]
	Negro	**0601-3564**	**0601-3566**	**0601-3567**	**0601-1676**[1]
VFR 800 02-05	Plata	**0601-3557**	**0601-3560**	**0601-3561**	**0601-1677**[1]
	Negro	**0601-3564**	**0601-3566**	**0601-3567**	**0601-1677**[1]
CBR 900 RR Fireblade 92-95	Plata	**0601-3557**	**0601-3560**	**0601-3561**	-
	Negro	**0601-3564**	**0601-3566**	**0601-3567**	-
CBR 900 RR Fireblade 96-97	Plata	**0601-3557**	**0601-3560**	**0601-3561**	-
	Negro	**0601-3564**	**0601-3566**	**0601-3567**	-
CBR 900 RR Fireblade 00-01	Plata	**0601-3558**	**0601-3559**	**0601-3562**	-
	Negro	**0601-3569**	**0601-3565**	**0601-3568**	-
CBR 900 RR Fireblade 02-03	Plata	**0601-3558**	**0601-3559**	**0601-3562**	-
	Negro	**0601-3569**	**0601-3565**	**0601-3568**	-
CBR 1000 RR Fireblade 04-07	Plata	**0601-3558**	**0601-3559**	**0601-3562**	-
	Negro	**0601-3569**	**0601-3565**	**0601-3568**	-
CBR 1000 RR Fireblade 08-	Plata	**0601-3558**	**0601-3559**	**0601-3562**	-
	Negro	**0601-3569**	**0601-3565**	**0601-3568**	-
CBR 1000 RR Fireblade SP 14	Plata	**0601-3556**	-	-	-
	Negro	**0601-3563**	-	-	-

[1] Con homologación TÜV.

Todos los nºs de artículo en **MAGENTA** son nuevos para 2021

Consultar tabla para más detalles

KITS SEMIMANILLARES ELEVADOS (CONT.)

APLICACIONES	ACABADO	KIT +20 MM Nº ART.	KIT +40 MM Nº ART.	KIT +60 MM Nº ART.	KIT CASQUILLO TUBO HORQUILLA (SI ES NECESARIO)
HONDA (CONT.)					
CBR 1000 F 93-01	Plata	0601-3557	0601-3560	0601-3561	0601-1676[1]
	Negro	0601-3564	0601-3566	0601-3567	0601-1676[1]
VTR 1000 Firestorm 97-08	Plata	0601-3557	0601-3560	0601-3561	0601-1676[1]
	Negro	0601-3564	0601-3566	0601-3567	0601-1676[1]
VTR 1000 SP1 00-01	Plata	0601-3558	0601-3559	0601-3562	-
	Negro	0601-3569	0601-3565	0601-3568	-
VTR 1000 SP2 02-07	Plata	0601-3558	0601-3559	0601-3562	-
	Negro	0601-3569	0601-3565	0601-3568	-
CBR 1100 XX Blackbird 97-08	Plata	0601-3557	0601-3560	0601-3561	0601-1677[1]
	Negro	0601-3564	0601-3566	0601-3567	0601-1677[1]
KAWASAKI					
ZRX 400 91-03	Plata	0601-3558	0601-3559	0601-3562	-
	Negro	0601-3569	0601-3565	0601-3568	-
ZX-6R 600 Ninja 94-97	Plata	0601-3557	0601-3560	0601-3561	0601-1676[1]
	Negro	0601-3564	0601-3566	0601-3567	0601-1676[1]
ZX-6R 600 Ninja 98-99	Plata	0601-3558	0601-3559	0601-3562	0601-1678[1]
	Negro	0601-3569	0601-3565	0601-3568	0601-1678[1]
ZX-6R 600 Ninja 00-02	Plata	0601-3558	0601-3559	0601-3562	0601-1678[1]
	Negro	0601-3569	0601-3565	0601-3568	0601-1678[1]
ZX-6RR 600 Ninja 03-04	Plata	0601-3558	0601-3559	0601-3562	-
	Negro	0601-3569	0601-3565	0601-3568	-
ZX-6RR 600 Ninja 05-06	Plata	0601-3558	0601-3559	0601-3562	-
	Negro	0601-3569	0601-3565	0601-3568	-
ZX-6R 600 Ninja 07-08	Plata	0601-3558	0601-3559	0601-3562	-
	Negro	0601-3569	0601-3565	0601-3568	-
ZX-6R 600 Ninja 09-	Plata	0601-3556	-	-	0601-1679[1]
	Negro	0601-3563	-	-	0601-1679[1]
ZX-6R 636 Ninja 02	Plata	0601-3558	0601-3559	0601-3562	0601-1678[1]
	Negro	0601-3569	0601-3565	0601-3568	0601-1678[1]
ZX-6R 636 Ninja 03-04	Plata	0601-3558	0601-3559	0601-3562	-
	Negro	0601-3569	0601-3565	0601-3568	-
ZX-6R Ninja 05-06	Plata	0601-3558	0601-3559	0601-3562	-
	Negro	0601-3569	0601-3565	0601-3568	-
ZX-7R ZX750P 96-02	Plata	0601-3556	-	-	0601-1680[1]
	Negro	0601-3563	-	-	0601-1680[1]
ZXR750 Ninja 92-95	Plata	0601-3556	-	-	0601-1680[1]
	Negro	0601-3563	-	-	0601-1680[1]
ZX-9R Ninja 94-97	Plata	0601-3556	-	-	0601-1680[1]
	Negro	0601-3563	-	-	0601-1680[1]
ZX-9R Ninja 98-00	Plata	0601-3558	0601-3559	0601-3562	0601-1678[1]
	Negro	0601-3569	0601-3565	0601-3568	0601-1678[1]
ZX-9R Ninja 01-04	Plata	0601-3558	0601-3559	0601-3562	0601-1678[1]
	Negro	0601-3569	0601-3565	0601-3568	0601-1678[1]
Z 1000 03-06	Plata	0601-3558	0601-3559	0601-3562	-
	Negro	0601-3569	0601-3565	0601-3568	-
ZX-10R Ninja 04-09	Plata	0601-3558	0601-3559	0601-3562	-
	Negro	0601-3569	0601-3565	0601-3568	-
ZX-10R Ninja 10-11	Plata	0601-3558	0601-3559	-	-
	Negro	0601-3569	0601-3565	-	-
ZZR 1100 94-01	Plata	0601-3557	0601-3560	0601-3561	0601-1677[1]
	Negro	0601-3564	0601-3566	0601-3567	0601-1677[1]
ZZR 1200 02-05	Plata	0601-3557	0601-3560	0601-3561	0601-1677[1]
	Negro	0601-3564	0601-3566	0601-3567	0601-1677[1]
ZZR 1400 06-07	Plata	0601-3557	0601-3560	0601-3561	0601-1677[1]
	Negro	0601-3564	0601-3566	0601-3567	0601-1677[1]
MV AGUSTA					
F3 675 15-	Plata	0601-3558	-	-	-
	Negro	0601-3569	-	-	-
F3 800 14-	Plata	0601-3558	-	-	-
	Negro	0601-3569	-	-	-
SUZUKI					
RGV 250 (VJ22A) 91-92	Plata	0601-3558	0601-3559	0601-3562	-
	Negro	0601-3569	0601-3565	0601-3568	-
GSX-R 600 97-00	Plata	0601-3557	0601-3560	0601-3561	-
	Negro	0601-3564	0601-3566	0601-3567	-
GSX-R 600 01-03	Plata	0601-3557	0601-3560	0601-3561	-
	Negro	0601-3564	0601-3566	0601-3567	-
GSX-R 600 04-05	Plata	0601-3558	0601-3559	0601-3562	-
	Negro	0601-3569	0601-3565	0601-3568	-
GSX-R 600 06-16	Plata	0601-3558	0601-3559	0601-3562	-
	Negro	0601-3569	0601-3565	0601-3568	-

APLICACIONES	ACABADO	KIT +20 MM Nº ART.	KIT +40 MM Nº ART.	KIT +60 MM Nº ART.	KIT CASQUILLO TUBO HORQUILLA (SI ES NECESARIO)
SUZUKI (CONT.)					
SV 650 S 99-09	Plateado	0601-3557	0601-3560	0601-3561	0601-1676[1]
	Negro	0601-3564	0601-3566	0601-3567	0601-1676[1]
GSX-R 750 90-16	Plata	0601-3558	0601-3559	0601-3562	-
	Negro	0601-3569	0601-3565	0601-3568	-
RF 900 R 94-97	Plata	0601-3557	0601-3560	0601-3561	0601-1677[1]
	Negro	0601-3564	0601-3566	0601-3567	0601-1677[1]
GSX-R 1000 01-16	Plata	0601-3558	0601-3559	0601-3562	-
	Negro	0601-3569	0601-3565	0601-3568	-
SV 1000 S, N 03-08	Plata	0601-3558	0601-3559	0601-3562	0601-1678[1]
	Negro	0601-3569	0601-3565	0601-3568	0601-1678[1]
TL 1000 S 97-01	Plata	0601-3558	0601-3559	0601-3562	-
	Negro	0601-3569	0601-3565	0601-3568	-
TL 1000 R 98-02	Plata	0601-3558	0601-3559	0601-3562	-
	Negro	0601-3569	0601-3565	0601-3568	-
GSX-R 1100 93-97	Plata	0601-3558	0601-3559	0601-3562	-
	Negro	0601-3569	0601-3565	0601-3568	-
GSX-R 1100 90-94, 97	Plata	0601-3556	-	-	0601-1680[1]
	Negro	0601-3563	-	-	0601-1680[1]
GSX-R 1100 95-96	Plata	0601-3558	0601-3559	0601-3562	-
	Negro	0601-3569	0601-3565	0601-3568	-
GSX 1300 R Hayabusa 05-12	Plata	0601-3558	0601-3559	0601-3562	-
	Negro	0601-3569	0601-3565	0601-3568	-
TRIUMPH					
Daytona 600 03-04	Plata	0601-3557	0601-3560	0601-3561	0601-1677[1]
	Negro	0601-3564	0601-3566	0601-3567	0601-1677[1]
Speed Four 600 02-05	Plata	0601-3557	0601-3560	0601-3561	0601-1677[1]
	Negro	0601-3564	0601-3566	0601-3567	0601-1677[1]
Daytona 650 05	Plata	0601-3557	0601-3560	0601-3561	0601-1677[1]
	Negro	0601-3564	0601-3566	0601-3567	0601-1677[1]
Daytona 675 06-15	Plata	0601-3558	0601-3559	0601-3562	-
	Negro	0601-3569	0601-3565	0601-3568	-
Speed Triple 900 94-98	Plata	0601-3557	0601-3560	0601-3561	0601-1677[1]
	Negro	0601-3564	0601-3566	0601-3567	0601-1677[1]
Thruxton 900 04-15	Plata	0601-3557	0601-3560	0601-3561	0601-1676[1]
	Negro	0601-3564	0601-3566	0601-3567	0601-1676[1]
Daytona 955 (T595) 96-01	Plata	0601-3557	0601-3560	0601-3561	-
	Negro	0601-3564	0601-3566	0601-3567	-
Daytona 955 02-04	Plata	0601-3558	0601-3559	0601-3562	-
	Negro	0601-3569	0601-3565	0601-3568	-
Daytona 1000 92	Plata	0601-3557	0601-3560	0601-3561	0601-1677[1]
	Negro	0601-3564	0601-3566	0601-3567	0601-1677[1]
Daytona 1200 93-97	Plata	0601-3557	0601-3560	0601-3561	0601-1677[1]
	Negro	0601-3564	0601-3566	0601-3567	0601-1677[1]
YAMAHA					
FZR 600 89-93	Plata	0601-3557	0601-3560	0601-3561	0601-1676[1]
	Negro	0601-3564	0601-3566	0601-3567	0601-1676[1]
FZR 600 R 94-95	Plata	0601-3557	0601-3560	0601-3561	0601-1676[1]
	Negro	0601-3564	0601-3566	0601-3567	0601-1676[1]
YZF 600 Thundercat 96-02	Plata	0601-3557	0601-3560	0601-3561	0601-1676[1]
	Negro	0601-3564	0601-3566	0601-3567	0601-1676[1]
YZF 600 R6 99-03	Plata	0601-3557	0601-3560	0601-3561	0601-1677[1]
	Negro	0601-3564	0601-3566	0601-3567	0601-1677[1]
YZF 600 R6 94-16	Plata	0601-3558	0601-3559	0601-3562	-
	Negro	0601-3569	0601-3565	0601-3568	-
YZF 750 R, SP 93-98	Plata	0601-3558	0601-3559	0601-3562	-
	Negro	0601-3569	0601-3565	0601-3568	-
TRX 850 96-99	Plata	0601-3557	0601-3560	0601-3561	0601-1676[1]
	Negro	0601-3564	0601-3566	0601-3567	0601-1676[1]
FZR 1000 EXUP 89-90	Plata	0601-3557	0601-3560	0601-3561	0601-1677[1]
	Negro	0601-3564	0601-3566	0601-3567	0601-1677[1]
FZR 1000 91-95	Plata	0601-3558	0601-3559	0601-3562	-
	Negro	0601-3569	0601-3565	0601-3568	-
YZF 1000 R1, SP 98-06	Plata	0601-3558	0601-3559	0601-3562	-
	Negro	0601-3569	0601-3565	0601-3568	-
YZF 1000 R1 07-16	Plata	0601-3558	0601-3559	0601-3562	-
	Negro	0601-3569	0601-3565	0601-3568	-
FJ 1200 91-95	Plata	0601-3557	0601-3560	0601-3561	0601-1676[1]
	Negro	0601-3564	0601-3566	0601-3567	0601-1676[1]

[1] Con homologación TÜV.

ESCAPES
BOLSAS & EQUIPAJE
FUNDAS & SEGURIDAD
ACCESORIOS GENERALES
PARABRISAS
CARENADOS & CARROCERÍA
ASIENTOS & RESPALDOS
MANILLARES & MANDOS MANUALES
ESTRIBERAS & MANDOS DE PIE
ILUMINACIÓN
ELÉCTRICO & INSTRUMENTACIÓN
CORONAS & PIÑONES
CADENAS & CORREAS TRANSMISIÓN
RUEDAS & ACCESORIOS
FRENOS
SUSPENSIÓN
MOTOR
ALIMENTACIÓN DE MOTOR
AUDIO/VIDEO & SOPORTES
ACCESORIOS PARA PILOTO
TORNILLERÍA & ARTÍCULOS PROMOCIONALES
ÍNDICE

TRW Lucas TÜV APPROVED

SEMIMANILLARES ELEVADOS

- Semimanillares fresados en aluminio de alta resistencia
- 20 mm de elevación y ángulo de tubo semimanillar de 5,5°
- Mejora del confort de conducción y reducción de la tensión sobre las muñecas
- Tubos semimanillar no incluidos, es necesario pedirlos por separado
- Certificación TÜV
- A la venta por parejas
- Tapones de semimanillar disponibles por separado, véase página 533
- Tubos de repuesto para semimanillar disponibles por separado, véase página 533



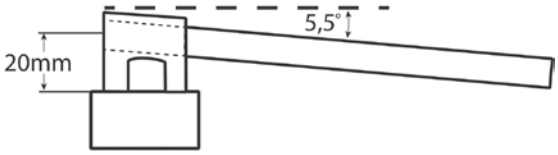

SEMIMANILLARES ELEVADOS

APLICACIONES	DIÁM. TUBO HORQUILLA (MM)	N.º ART. ALUMINIO	Nº ART. NEGRO	Nº ART. CASQUILLO ADAPTADOR
APRILIA				
RSV 1000 Mille 98-00	53	**0601-1681**	**0601-1682**	-
RSV 1000 Mille 01-03	53	**0601-1681**	**0601-1682**	-
RSV 1000 R 01-03	51	**0601-1681**	**0601-1682**	**0601-1679**
SL 1000 Falco 00-05	51	**0601-1681**	**0601-1682**	**0601-1679**
RSV 1000 R Factory 03-10	51	**0601-1681**	**0601-1682**	**0601-1679**
RSV4 1000 Factory 10-12	51	**0601-1681**	**0601-1682**	**0601-1679**
RSV4 1000 Factory APRC 11-14	51	**0601-1681**	**0601-1682**	**0601-1679**
RSV4 1000 R 10	51	**0601-1681**	**0601-1682**	**0601-1679**
RSV4 1000 R APRC 11-	51	**0601-1681**	**0601-1682**	**0601-1679**
RSV4 1000 RF APRC 15-	51	**0601-1681**	**0601-1682**	**0601-1679**
RSV4 1000 RR 15-	51	**0601-1681**	**0601-1682**	**0601-1679**
DUCATI				
748 S/SP/SPS 95-00	53	**0601-1681**	**0601-1682**	-
748 00-03	53	**0601-1681**	**0601-1682**	-
749 R/S 03-07	53	**0601-1681**	**0601-1682**	-
750 SS 91-98	50	**0601-1629**	**0601-1630**	-
750 SS i.e. 99-02	50	**0601-1629**	**0601-1630**	-
848/EVO 08-11	53	**0601-1681**	**0601-1682**	-
888 Strada 93-96	50	**0601-1629**	**0601-1630**	-
900 SS 91-98	50	**0601-1629**	**0601-1630**	-
900 SS i.e. 98-02	50	**0601-1629**	**0601-1630**	-
916 Strada, SPO, SP 94-98	53	**0601-1681**	**0601-1682**	-
916 SPS 97-98	53	**0601-1681**	**0601-1682**	-
996 SPS 97-01	53	**0601-1681**	**0601-1682**	-
998/S 01-/01-04	53	**0601-1681**	**0601-1682**	-
999/S/R/Biposta 02-06	53	**0601-1681**	**0601-1682**	-
1098/R/S 07-09	53	**0601-1681**	**0601-1682**	-
1198/S/SP/R 09-11	53	**0601-1681**	**0601-1682**	-
1199 Panigale S 12-	53	**0601-1681**	**0601-1682**	-
1199 Panigale R 13-	53	**0601-1681**	**0601-1682**	-
HONDA				
CBR 600 F 91-94	41	**0601-1683**	**0601-1684**	**0601-1676**
CBR 600 F 95-98	41	**0601-1683**	**0601-1684**	**0601-1676**
CBR 600 F 99-07	43	**0601-1683**	**0601-1684**	-
CBR 600 RR 03-04	45	**0601-1683**	**0601-1684**	-
CBR 600 RR 05-06	48	**0601-1629**	**0601-1630**	**0601-1324**
CBR 600 RR 07-	48	**0601-1629**	**0601-1630**	**0601-1324**
VFR 800 98-01	41	**0601-1683**	**0601-1684**	**0601-1676**
VFR 800 02-05	43	**0601-1683**	**0601-1684**	**0601-1676**
CBR 900 RR Fireblade 92-95	45	**0601-1683**	**0601-1684**	-
CBR 900 RR Fireblade 96-97	45	**0601-1683**	**0601-1684**	-
CBR 900 RR Fireblade 00-01	50	**0601-1629**	**0601-1630**	-
CBR 900 RR Fireblade 02-03	50	**0601-1629**	**0601-1630**	-
CBR 1000 RR Fireblade 04-07	50	**0601-1629**	**0601-1630**	-
CBR 1000 RR Fireblade 08-	50	**0601-1629**	**0601-1630**	-
CBR 1000 RR Fireblade SP 14-	53	**0601-1681**	**0601-1682**	-
CBR 1000 F Dual 93-01	41	**0601-1683**	**0601-1684**	**0601-1676**
VTR 1000 Firestorm 97-08	41	**0601-1683**	**0601-1684**	**0601-1676**
VTR 1000 SP1 00-01	50	**0601-1629**	**0601-1630**	-
VTR 1000 SP2 02-07	50	**0601-1629**	**0601-1630**	-
CBR 1100 XX Blackbird 97-08	43	**0601-1683**	**0601-1684**	**0601-1676**
KAWASAKI				
ZXR 400 91-03	50	**0601-1629**	**0601-1630**	-
ZX-6R 600 Ninja 94-97	41	**0601-1683**	**0601-1684**	**0601-1676**
ZX-6R 600 Ninja 98-99	46	**0601-1629**	**0601-1630**	**0601-1678**

APLICACIONES	DIÁM. TUBO HORQUILLA (MM)	N.º ART. ALUMINIO	Nº ART. NEGRO	Nº ART. CASQUILLO ADAPTADOR
KAWASAKI (CONT.)				
ZX-6R 600 Ninja 00-02	46	**0601-1629**	**0601-1630**	**0601-1678**
ZX-6RR 600 Ninja 03-04	50	**0601-1629**	**0601-1630**	-
ZX-6RR 600 Ninja 05-06	50	**0601-1629**	**0601-1630**	-
ZX-6R 600 Ninja 07-08	50	**0601-1629**	**0601-1630**	-
ZX-6R 600 Ninja 09-	51	**0601-1681**	**0601-1682**	**0601-1679**
ZX-6R 636 Ninja 02	46	**0601-1629**	**0601-1630**	**0601-1678**
ZX-6R 636 Ninja 03-04	50	**0601-1629**	**0601-1630**	-
ZX-6R 636 Ninja 05-06	50	**0601-1629**	**0601-1630**	-
ZX-7R 750 96-02	52	**0601-1681**	**0601-1682**	**0601-1680**
ZXR 750 Ninja 92-95	52	**0601-1681**	**0601-1682**	**0601-1680**
ZX-9R 900 Ninja 94-97	52	**0601-1681**	**0601-1682**	**0601-1680**
ZX-9R 900 Ninja 98-00	46	**0601-1629**	**0601-1630**	**0601-1678**
ZX-9R 900 Ninja 01-04	46	**0601-1629**	**0601-1630**	**0601-1678**
Z 1000 03-06	50	**0601-1629**	**0601-1630**	-
ZX-10R 1000 Ninja 04-05	50	**0601-1629**	**0601-1630**	-
ZX-10R 1000 Ninja 06-07	50	**0601-1629**	**0601-1630**	-
ZX-10R 1000 Ninja 08-09	50	**0601-1629**	**0601-1630**	-
ZX-10R 1000 Ninja 10-11	50	**0601-1629**	**0601-1630**	-
ZZR 1100 94-01	43	**0601-1683**	**0601-1684**	**0601-1676**
ZZR 1200 02-05	43	**0601-1683**	**0601-1684**	**0601-1676**
ZZR 1400 06-07	43	**0601-1683**	**0601-1684**	**0601-1676**
MV AGUSTA				
F3 675 15	50	**0601-1629**	**0601-1630**	-
F3 800 14-	50	**0601-1629**	**0601-1630**	-
SUZUKI				
RGV 250 91-92	50	**0601-1629**	**0601-1630**	-
GSXR 600 97-00	45	**0601-1683**	**0601-1684**	-
GSXR 600 01-03	45	**0601-1683**	**0601-1684**	-
GSXR 600 04-05	50	**0601-1629**	**0601-1630**	-
GSXR 600 06-07	50	**0601-1629**	**0601-1630**	-
GSXR 600 08-10	50	**0601-1629**	**0601-1630**	-
GSXR 600 11-	50	**0601-1629**	**0601-1630**	-
SV 650 S 99-02	41	**0601-1683**	**0601-1684**	**0601-1676**
SV 650 S 03-09	41	**0601-1683**	**0601-1684**	**0601-1676**
GSXR 750 90-91	50	**0601-1629**	**0601-1630**	-
GSXR 750 92-95	50	**0601-1629**	**0601-1630**	-
GSXR 750 96-99	50	**0601-1629**	**0601-1630**	-
GSXR 750 00-03	50	**0601-1629**	**0601-1630**	-
GSXR 750 04-05	50	**0601-1629**	**0601-1630**	-
GSXR 750 06-07	50	**0601-1629**	**0601-1630**	-
GSXR 750 08-10	50	**0601-1629**	**0601-1630**	-
GSXR 750 11-	50	**0601-1629**	**0601-1630**	-
GSXR 750 97-99	50	**0601-1629**	**0601-1630**	-
RF 900 R 94-97	43	**0601-1683**	**0601-1684**	**0601-1676**
GSXR 1000 01-02	50	**0601-1629**	**0601-1630**	-
GSXR 1000 03-04	50	**0601-1629**	**0601-1630**	-
GSXR 1000 05-06	50	**0601-1629**	**0601-1630**	-
GSXR 1000 07-08	50	**0601-1629**	**0601-1630**	-
GSXR 1000 09-	50	**0601-1629**	**0601-1630**	-
SV 1000/S/N 03-*08	50	**0601-1629**	**0601-1630**	-
GSXR 1100 90-92	52	**0601-1681**	**0601-1682**	**0601-1680**
GSXR 1100 W 93-97	52	**0601-1681**	**0601-1682**	**0601-1680**
GSXR 1100 W 95-96	50	**0601-1629**	**0601-1630**	-
SV 1000 S 03-08	46	**0601-1629**	**0601-1630**	**0601-1678**
TL 1000 S 97-01	50	**0601-1629**	**0601-1630**	-
TL 1000 R 98-02	50	**0601-1629**	**0601-1630**	-

Todos los nºs de artículo en MAGENTA son nuevos para 2021

SEMIMANILLARES ELEVADOS (CONT.)

APLICACIONES	DIÁM. TUBO HORQUILLA (MM)	N.º ART. ALUMINIO	Nº ART. NEGRO	Nº ART. CASQUILLO ADAPTADOR
SUZUKI (CONT.)				
GSXR 1100 W 93-97	50	**0601-1629**	**0601-1630**	-
GSXR 1300 R Hayabusa 05-07	50	**0601-1629**	**0601-1630**	-
GSXR 1300 R Hayabusa 08-12	50	**0601-1629**	**0601-1630**	-
TRIUMPH				
600 Daytona 03-04	43	**0601-1683**	**0601-1684**	**0601-1676**
600 Speed Four 02-05	43	**0601-1683**	**0601-1684**	**0601-1676**
650 Daytona 05	43	**0601-1683**	**0601-1684**	**0601-1676**
675 Daytona 06-12	50	**0601-1629**	**0601-1630**	-
675 Daytona 13-	50	**0601-1629**	**0601-1630**	-
900 Speed Triple 94-96	43	**0601-1683**	**0601-1684**	**0601-1676**
900 Speed Triple 97-98	43	**0601-1683**	**0601-1684**	**0601-1676**
900 Thruxton 04-	41	**0601-1683**	**0601-1684**	**0601-1676**
955 Daytona 96-01	45	**0601-1683**	**0601-1684**	-
955 Daytona 02-04	50	**0601-1629**	**0601-1630**	-
1000 Daytona 92	43	**0601-1683**	**0601-1684**	**0601-1676**
1200 Daytona 93-97	45	**0601-1683**	**0601-1684**	**0601-1676**
YAMAHA				
FZR 600 89-93	41	**0601-1683**	**0601-1684**	**0601-1676**
FZR 600 R 94-95	41	**0601-1683**	**0601-1684**	**0601-1676**
YZF 600 Thunder Cat 96-02	41	**0601-1683**	**0601-1684**	**0601-1676**

SEMIMANILLARES ELEVADOS (CONT.)

APLICACIONES	DIÁM. TUBO HORQUILLA (MM)	N.º ART. ALUMINIO	Nº ART. NEGRO	Nº ART. CASQUILLO ADAPTADOR
YAMAHA (CONT.)				
YZF 600 R6 99-02	43	**0601-1683**	**0601-1684**	**0601-1676**
YZF 600 R6 03	43	**0601-1683**	**0601-1684**	**0601-1676**
YZF 600 R6 04-05	50	**0601-1629**	**0601-1630**	-
YZF 600 R6 06	50	**0601-1629**	**0601-1630**	-
YZF 600 08-	50	**0601-1629**	**0601-1630**	-
YZF 750 R 93-96	50	**0601-1629**	**0601-1630**	-
YZF 750 SP 93-98	50	**0601-1629**	**0601-1630**	-
TRX 850 96-99	41	**0601-1683**	**0601-1684**	**0601-1676**
FZR 1000 ex up 89-90	43	**0601-1683**	**0601-1684**	**0601-1676**
FZR 1000 horquilla Up Side Down 91-95	50	**0601-1629**	**0601-1630**	-
YZF 1000 Thunder Ace 96-02	48	**0601-1629**	**0601-1630**	**0601-1324**
YZF 1000 R1 98-00	50	**0601-1629**	**0601-1630**	-
YZF 1000 R1 01	50	**0601-1629**	**0601-1630**	-
YZF 1000 R1 02-03	50	**0601-1629**	**0601-1630**	-
YZF 1000 R1/SP 04-06	50	**0601-1629**	**0601-1630**	-
YZF 1000 R1 07-08	50	**0601-1629**	**0601-1630**	-
YZF 1000 R1 09-	50	**0601-1629**	**0601-1630**	-
YZF 1000 R1 15-	50	**0601-1629**	**0601-1630**	-
FJ 1200 A 91-95	41	**0601-1683**	**0601-1684**	**0601-1676**

TUBOS SEMIMANILLAR

- Fabricados en aluminio de alta resistencia
- Disponibles en dos longitudes: 250 mm o 285 mm
- Se venden por separado

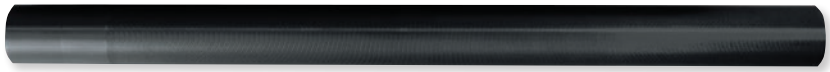

0601-1628

COLOR	LONGITUD	N.° ART.
Aluminio plata	250 mm	**0601-1626**
Negro	250 mm	**0601-1627**

COLOR	LONGITUD	N.° ART.
Aluminio plata	285 mm	**0601-1925**
Negro	285 mm	**0601-1628**

0601-1324





0601-1323

SEMIMANILLARES

BLACK EDITION

- Semimanillares en aluminio de alta calidad para conducción deportiva
- Altura de las abrazaderas 32 mm
- Disponibles abrazaderas de 45 mm, 50 mm, 53 mm y 55 mm de diámetro
- Ángulo del tubo del manillar 5,5°
- Extremadamente ligero: solo 660 g
- Acabado negro anodizado
- A la venta por parejas
- Tapones de semimanillar disponibles por separado, véase abajo
- Tubos de repuesto para semimanillar disponibles por separado; véase abajo
- Certificación TÜV

NOTA: Con el uso de casquillos adaptadores puede montarse en horquillas de otros diámetros

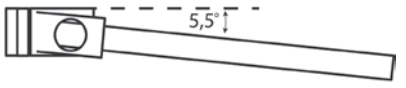

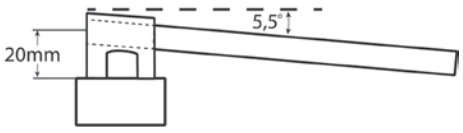

CASQUILLOS ADAPTADORES

DESCRIPCIÓN	N.° ART.
38 mm	**0603-0741**
41 mm	**0601-1676**
43 mm	**0601-1677**
46 mm	**0601-1678**
51 mm	**0601-1679**
52 mm	**0601-1680**

TAPONES DE SEMIMANILLAR

- Fabricados en PTFE negro
- Para semimanillares
- A la venta por parejas

DESCRIPCIÓN	N.° ART.
Tapones de semimanillar	**0634-0359**



0634-0359

SEMIMANILLARES

APLICACIONES	DIÁM. TUBO HORQUILLA (MM)	MANILLAR Nº ART.	Nº ART. CASQUILLO ADAPTADOR
APRILIA			
RSV 1000 Mille 98-00	53	**0601-1631**	-
RSV 1000 Mille 01-03	53	**0601-1631**	-
RSV 1000 R 01-03	51	**0601-1631**	**0601-1679**

APLICACIONES	DIÁM. TUBO HORQUILLA (MM)	MANILLAR Nº ART.	Nº ART. CASQUILLO ADAPTADOR
APRILIA (CONT.)			
RSV 1000 R 01-03	51	**0601-1631**	**0601-1679**
RSV 1000 R Factory 03-10	51	**0601-1631**	**0601-1679**
RSV4 1000 Factory 10-12	51	**0601-1631**	**0601-1679**

SEMIMANILLARES continúa en la siguiente página.

TRW Lucas TÜV APPROVED

SEMIMANILLARES (CONT.)

SEMIMANILLARES (CONT.)

APLICACIONES	DIÁM. TUBO HORQUILLA (MM)	MANILLAR Nº ART.	Nº ART. CASQUILLO ADAPTADOR
APRILIA (CONT.)			
RSV4 1000 Factory APRC 11-14	51	**0601-1631**	**0601-1679**
RSV4 1000 R 10	51	**0601-1631**	**0601-1679**
RSV4 1000 R APCR 11-	51	**0601-1631**	**0601-1679**
RSV4 1000 RF APRC 15-	51	**0601-1631**	**0601-1679**
RSV4 1000 RR 15-	51	**0601-1631**	**0601-1679**
SL 1000 Falco 00-05	51	**0601-1631**	**0601-1679**
BMW			
HP 1000 RR 13-	55	**0601-1632**	-
S 1000 RR 09-	55	**0601-1632**	-
DUCATI			
748 S/SP/SPS 95-00	53	**0601-1631**	-
748 00-03	53	**0601-1631**	-
749 R/S 03-07	53	**0601-1631**	-
750 SS 91-98	50	**0601-1325**	-
750 SS i.e. 99-02	50	**0601-1325**	-
848/EVO 08-11	53	**0601-1631**	-
888 Strada 93-96	50	**0601-1325**	-
900 SS 91-98	50	**0601-1325**	-
900 SS i.e. 98-02	50	**0601-1325**	-
916 Strada/SPO/SP 94-98	53	**0601-1631**	-
916 SPS 97-98	53	**0601-1631**	-
996 SPS 97-01	53	**0601-1631**	-
998/S 01-/01-04	53	**0601-1631**	-
999/S/R/Biposto 02-06	53	**0601-1631**	-
1098/R/S 07-09	53	**0601-1631**	-
1198/S/SP/R 09-11	53	**0601-1631**	-
1199 Panigale S 12-	53	**0601-1631**	-
1199 Panigale R 13-	53	**0601-1631**	-
HONDA			
CBR 600 F 91-94	41	**0601-1323**	**0601-1676**
CBR 600 F 95-98	41	**0601-1323**	**0601-1676**
CBR 600 F 99-07	43	**0601-1323**	**0601-1677**
CBR 600 RR 03-04	45	**0601-1323**	-
CBR 600 RR 05-06	48	**0601-1325**	**0601-1324**
CBR 600 RR 07-	48	**0601-1325**	**0601-1324**
VFR 800 98-01	41	**0601-1323**	**0601-1676**
VFR 800 02-05	43	**0601-1323**	**0601-1677**
CBR 900 RR Fireblade 92-95	45	**0601-1323**	-
CBR 900 RR Fireblade 96-97	45	**0601-1323**	-
CBR 900 RR Fireblade 00-01	50	**0601-1325**	-
CBR 900 RR Fireblade 02-03	50	**0601-1325**	-
CBR 900 RR Fireblade 04-07	50	**0601-1325**	-
CBR 1000 RR Fireblade 08-	50	**0601-1325**	-
CBR 1000 RR Fireblade SP 14-	53	**0601-1631**	-
CBR 1000 F Dual 93-01	41	**0601-1323**	**0601-1676**
VTR 1000 Firestorm 97-08	41	**0601-1323**	**0601-1676**
VTR 1000 SP1 00-01	50	**0601-1325**	-
VTR 1000 SP2 02-07	50	**0601-1325**	-
CBR 1100 XX Blackbird 97-08	43	**0601-1323**	**0601-1677**
KAWASAKI			
ZXR 400 91-03	50	**0601-1325**	-
ZX-6R 600 Ninja 94-97	41	**0601-1323**	**0601-1676**
ZX-6R 600 Ninja 98-99	46	**0601-1325**	**0601-1678**
ZX-6R 600 Ninja 00-02	46	**0601-1325**	**0601-1678**
ZX-6RR 600 Ninja 03-04	50	**0601-1325**	-
ZX-6RR 600 Ninja 05-06	50	**0601-1325**	-
ZX-6R 600 Ninja 07-08	50	**0601-1325**	-
ZX-6R 600 Ninja 09-	51	**0601-1631**	**0601-1679**
ZX-6R 636 Ninja 02	46	**0601-1325**	**0601-1678**
ZX-6R 636 Ninja 03-04	50	**0601-1325**	-
ZX-6R 636 Ninja 05-06	50	**0601-1325**	-
ZX-7R 96-02	52	**0601-1631**	**0601-1680**
ZXR 750 Ninja 92-95	52	**0601-1631**	**0601-1680**
ZX-9R Ninja 94-97	52	**0601-1631**	**0601-1680**
ZX-9R Ninja 98-00	46	**0601-1325**	**0601-1678**
ZX-9R Ninja 01-04	46	**0601-1325**	**0601-1678**
Z1000 03-06	50	**0601-1325**	-
ZX-10R 1000 Ninja 04-05	50	**0601-1325**	-
ZX-10R 1000 Ninja 06-07	50	**0601-1325**	-
ZX-10R 1000 Ninja 08-09	50	**0601-1325**	-
ZX-10R 1000 Ninja 10-11	50	**0601-1325**	-
ZZR 1100 94-01	43	**0601-1323**	**0601-1677**
ZZR 1200 02-05	43	**0601-1323**	**0601-1677**
ZZR 1400 06-07	43	**0601-1323**	**0601-1677**

APLICACIONES	DIÁM. TUBO HORQUILLA (MM)	MANILLAR Nº ART.	Nº ART. CASQUILLO ADAPTADOR
MV AGUSTA			
F3 675 15	50	**0601-1325**	-
F3 800 14-	50	**0601-1325**	-
SUZUKI			
RGV 250 91-92	50	**0601-1325**	-
GSXR 600 97-00	45	**0601-1323**	-
GSXR 600 01-03	45	**0601-1323**	-
GSXR 600 04-05	50	**0601-1325**	-
GSXR 600 06-07	50	**0601-1325**	-
GSXR 600 08-10	50	**0601-1325**	-
GSXR 600 11-	50	**0601-1325**	-
SV 650 S 99-02	41	**0601-1323**	**0601-1676**
SV 650 S 03-09	41	**0601-1323**	**0601-1676**
GSXR 750 90-91	50	**0601-1325**	-
GSXR 750 92-95	50	**0601-1325**	-
GSXR 750 96-99	50	**0601-1325**	-
GSXR 750 00-03	50	**0601-1325**	-
GSXR 750 04-05	50	**0601-1325**	-
GSXR 750 06-07	50	**0601-1325**	-
GSXR 750 08-10	50	**0601-1325**	-
GSXR 750 11-	50	**0601-1325**	-
GSXR 750 97-99	50	**0601-1325**	-
RF 900 R 94-97	43	**0601-1323**	**0601-1677**
GSXR 1000 01-02	50	**0601-1325**	-
GSXR 1000 03-04	50	**0601-1325**	-
GSXR 1000 05-06	50	**0601-1325**	-
GSXR 1000 07-08	50	**0601-1325**	-
GSXR 1000 09-	50	**0601-1325**	-
SV 1000/S/N 03-08	50	**0601-1325**	-
GSXR 1100 90-92	52	**0601-1631**	**0601-1680**
GSXR 1100 W 93-97	52	**0601-1631**	**0601-1680**
GSXR 1100 W 95-96	50	**0601-1325**	-
SV 1000 S 03-08	46	**0601-1325**	**0601-1678**
TL 1000 S 97-01	50	**0601-1325**	-
TL 1000 R 98-02	50	**0601-1325**	-
GSXR 1100 W 93-97	50	**0601-1325**	-
GSXR 1300 R Hayabusa 05-07	50	**0601-1325**	-
GSXR 1300 R Hayabusa 08-12	50	**0601-1325**	-
TRIUMPH			
600 Daytona 03-04	43	**0601-1323**	**0601-1677**
600 Speed Four 02-05	43	**0601-1323**	**0601-1677**
650 Daytona 05	43	**0601-1323**	**0601-1677**
675 Daytona 06-12	50	**0601-1325**	-
675 Daytona 13-	50	**0601-1325**	-
900 Speed Triple 94-96	43	**0601-1323**	**0601-1677**
900 Speed Triple 97-98	43	**0601-1323**	**0601-1677**
900 Thruxton 04-	41	**0601-1323**	**0601-1676**
955 Daytona 96-01	45	**0601-1323**	-
955 Daytona 02-04	50	**0601-1325**	-
1000 Daytona 92	43	**0601-1323**	**0601-1677**
1200 Daytona 93-97	43	**0601-1323**	**0601-1677**
YAMAHA			
FZR 600 89-93	41	**0601-1323**	**0601-1676**
FZR 600 R 94-95	41	**0601-1323**	**0601-1676**
YZF 600 Thunder Cat 96-02	41	**0601-1323**	**0601-1676**
YZF 600 R6 99-02	43	**0601-1323**	**0601-1677**
YZF 600 R6 03	43	**0601-1323**	**0601-1677**
YZF 600 R6 04-05	50	**0601-1325**	-
YZF 600 R6 06	50	**0601-1325**	-
YZF 600 R6 08-	50	**0601-1325**	-
YZF 750 R 93-96	50	**0601-1325**	-
YZF 750 SP 93-98	50	**0601-1325**	-
TRX 850 96-99	41	**0601-1323**	**0601-1676**
FZR 1000 ex up 89-90	43	**0601-1323**	**0601-1677**
FZR 1000 horquilla Up Side Down 91-95	50	**0601-1325**	-
YZF 1000 Thunder Ace 96-02	48	**0601-1325**	**0601-1324**
YZF 1000 R1 98-00	50	**0601-1325**	-
YZF 1000 R1 01	50	**0601-1325**	-
YZF 1000 R1 02-03	50	**0601-1325**	-
YZF 1000 R1/SP 04-06	50	**0601-1325**	-
YZF 1000 R1 07-08	50	**0601-1325**	-
YZF 1000 R1 09-	50	**0601-1325**	-
YZF 1000 R1 15-	50	**0601-1325**	-
FJ 1200 A 91-95	41	**0601-1323**	**0601-1676**

Todos los nºs de artículo en **MAGENTA** son nuevos para 2021

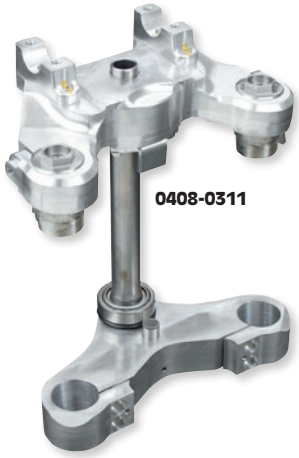



MOTOR TRIKE INCORPORATED

TIJAS DE DIRECCIÓN LANZADAS DE 11,5 CM (4 1/2")

- Reducción del esfuerzo necesario para controlar la dirección en Trikes (actúa como una servodirección para Trikes) sin eliminar el feedback de la dirección
- La reducción del esfuerzo necesario conlleva una menor fatiga del conductor y, por tanto, más tiempo de conducción
- Mantiene la altura de conducción de serie del vehículo
- Compatible con todo el equipamiento OEM
- Aumento de la separación entre el bastidor y el guardabarros para ruedas delanteras más grandes

APLICACIONES	N.° ART.
HONDA	
GL 1500 98-00	0408-0311

APLICACIONES	N.° ART.
HONDA (CONT.)	
GL 1800 01-15	0408-0312



4301-0899







4301-0877





4301-0876





4301-0896

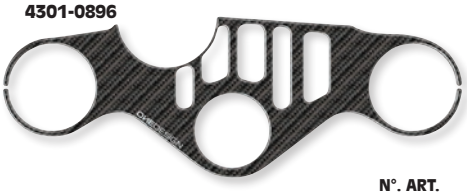



ONEDESIGN™
POWERSPORT PROTECTION

PROTECTORES PARA CRUCETA

- Fabricados en resistente resina
- Diseño look de carbono

APLICACIONES	N°. ART.
BMW	
S1000RR 10-11	4301-0901
S1000RR 12-14	4301-0900
S1000RR 15-18	4301-0899
R1100GS/1150GS (todos)	4301-0897
R1200GS 08-12	4301-0898
HONDA	
CBR600RR 05-06	4301-0878
CBR600RR 07-16	4301-0875
CBR1000RR 04-07	4301-0877
CBR1000RR 08-16	4301-0876
CBR1000RR 17-19	4301-0879
KAWASAKI	
ZX-6R 12-16	4301-0888
Z1000SX 11-19	4301-0885
ZX-10R 11-15	4301-0890
ZX-10R 16-19	4301-0889

APLICACIONES	N°. ART.
KAWASAKI (CONT.)	
ZX-12R 00-06	4301-0887
ZZR 1400 06-11	4301-0886
SUZUKI	
GSX-R 600 06-16	4301-0880
GSR 750 11-16	4301-0882
GSX-R 750 06-17	4301-0881
GSX-R 1000 07-08	4301-0883
GSX-R 1000 17-19	4301-0884
YAMAHA	
YZF-R6 06-16	4301-0891
YZF-R6 17-20	4301-0892
YZF-R1 04-06	4301-0893
YZF-R1 07-08	4301-0895
YZF-R1 15-20	4301-0894
R1/M 15-20	4301-0896

DRIVEN®

TIJA SUPERIOR
PARA KTM RC390 15-19



0408-0345

- Diseñadas para ayudar a eliminar la flexión del tren delantero y añadir personalidad a su motocicleta
- Mecanizado con precisión en aluminio billet 6061-T6 de calidad aeroespacial
- Anodizadas para aumentar todavía más la resistencia a la corrosión y la durabilidad
- Cuidadosamente inspeccionada, con el logotipo de Driven® y las características grabadas por láser
- Cada kit se suministra con todo el herraje necesario para la instalación

APLICACIONES	N.° ART.
Tija superior	0408-0345



2106-0475

- Diseño en aluminio billet que aumenta de forma importante la rigidez y el feedback del tren delantero
- Requiere soporte de interruptor de encendido para usar en vía pública
- Disponibles en color negro

APLICACIONES	N.° ART.
Soporte de interruptor de encendido	2106-0475

PSR

AGARRADERAS PARA ACOMPAÑANTE 2-UP



0601-2436



0601-1899



- Fabricadas en aluminio con mecanizado CNC ultrarresistente a la tracción
- Superficie de agarre texturizada para más confort
- Mantiene el acceso normal al tapón de depósito
- Disponible en acabado negro satinado

APLICACIONES	N°. ART.
APRILIA	
Todos los modelos con seis tornillos de fijación 98-13 (todos)	0601-2436
DUCATI	
Todos los modelos con cinco tornillos de fijación 89-13 (todos)	0601-1896
HONDA	
Todos los modelos con siete tornillos de fijación 91-15 (todos)	0601-1897
KAWASAKI	
Modelos con seis tornillos de fijación (todos)	0601-2436
KTM	
Todos los modelos con seis tornillos de fijación 03-14 (todos)	0601-2436

APLICACIONES	N°. ART.
SUZUKI	
Todos los modelos con cinco tornillos de fijación 03-19 (todos)	0601-1899
TRIUMPH	
Todos los modelos con seis tornillos de fijación 94-17 (todos)	0601-2436
YAMAHA	
Todos los modelos con cinco tornillos de fijación 87-20 (todos)	0601-1896
YZF R3 15-18	0601-3836
YZF R1 15-20	0601-3837



0634-0376



0634-0382



0634-0388



0634-0379



0634-0385

GILLES

CONTRAPESOS DE MANILLAR

- Reducen la fatiga debido a las vibraciones del manillar
- Protegen los soportes y las manetas del manillar
- Construcción de aluminio
- Tres estilos entre los que elegir: Cono, IP y LG
- En cinco colores anodizados: negro, dorado, plateado, rojo y azul
- Los contrapesos de manillar en cono e IP son compatibles con manillares estándar de 22 mm (7/8") e incluyen el herraje de montaje necesario
- Los contrapesos de manillar LG solo se pueden usar en manillares con rosca M16 x 1,5 mm o en los semimanillares GP Light de Gilles Tooling; en página 528
- A la venta por parejas

DESCRIPCIÓN	NEGRO	Nº DORADO	PLATA	Nº AZUL.	Nº ROJO
Cono para manillares estándar de 22 mm (7/8")	0634-0376	0634-0377	0634-0378	0634-0379	0634-0380
IP para manillares estándar de 22 mm (7/8")	0634-0381	0634-0382	0634-0383	0634-0384	0634-0385
LG para manillares con rosca M16 x 1,5 mm	0634-0386	0634-0387	0634-0388	0634-0389	0634-0390

Todos los nºs de artículo en MAGENTA son nuevos para 2021



TAPONES DE MANILLAR

PARA MANILLARES DE 22 MM (7/8")

- Ultraligeros en aluminio 2011-T3 mecanizado CNC
- Cada set incluye un manguito adaptador adicional para su montaje en manillares de aluminio (14 mm DI) o acero (17 mm)

COLOR	N.° ART.	COLOR	N.° ART.	COLOR	N.° ART.	COLOR	N.° ART.	COLOR	N.° ART.
Gris	0634-0001	Dorado	0634-0002	Rojo	0634-0004	Azul	0634-0005	Titanio	0634-0481



TAPONES DE MANILLAR ANTIVIBRACIONES

- Mecanizados en aluminio anodizado
- Reducen las vibraciones del manillar
- Fáciles de instalar
- A la venta por parejas

DESCRIPCIÓN	N.° ART.	DESCRIPCIÓN	N.° ART.	DESCRIPCIÓN	N.° ART.	DESCRIPCIÓN	N.° ART.	DESCRIPCIÓN	N.° ART.
Azul	156001	Plata	156002	Negro	156005	Rojo	156006	Púrpura	156007



TAPONES DE MANILLAR REVOLT

- Tapones de manillar bimetálicos fabricados en aleación 6061 y acero inoxidable 3030
- Incrementan el peso del tapón de manillar
- Reduce el agarrotamiento del brazo y las vibraciones al pilotar
- Disponibles en cinco colores anodizados; compatibles con la mayor parte de manillares huecos (adaptadores para modelos de motocicleta concretos, a la venta por separado)

COLOR	N.° ART.	COLOR	N.° ART.	COLOR	N.° ART.	COLOR	N.° ART.	COLOR	N.° ART.
Negro	0634-0492	Azul	0634-0493	Rojo	0634-0494	Dorado	0634-0495	Plata	0634-0496



TAPONES DE MANILLAR HALO

- Mezcla elegante de aluminio y acero torneado para un acabado depurado de su manillar
- Compatible con la mayoría de motos con manillares huecos
- Disponibles en cinco colores distintos
- A la venta por parejas

COLOR	N.° ART.	COLOR	N.° ART.	COLOR	N.° ART.	COLOR	N.° ART.	COLOR	N.° ART.
Negro	0634-0392	Rojo	0634-0393	Dorado	0634-0394	Azul	0634-0395	Plata	0634-0396

DRIVEN



TAPONES DE MANILLAR D-AXIS



- Mecanizados en aluminio billet 6061
- Avanzado diseño de dos piezas
- Todo el herraje queda oculto tras la instalación

DESCRIPCIÓN	N.° ART.
Negro/negro	0634-0352
Negro/plateado	0634-0353

DESCRIPCIÓN	N.° ART.
Azul/negro	0634-0354
Dorado/negro	0634-0355

DESCRIPCIÓN	N.° ART.
Rojo/negro	0634-0356
Plata/negro	0634-0357



CONTRAPESOS DE MANILLAR SS

- Reducen las vibraciones del manillar, el agarrotamiento de los brazos y añaden un look custom
- Sección central en aluminio billet 6061, tapones en acero inoxidable
- Todo el herraje queda oculto una vez montado para un look limpio
- A la venta por parejas

COLOR	N.° ART.
Negro/acero inoxidable	0634-0371
Azul/acero inoxidable	0634-0372

COLOR	N.° ART.
Dorado/acero inoxidable	0634-0373
Rojo/acero inoxidable	0634-0374

COLOR	N.° ART.
Plata/acero inoxidable	0634-0375



TAPONES DE MANILLAR V2

- Construidos en un torno CNC de siete ejes para un mecanizado de precisión de cada contorno complejo en una operación sencilla
- Para manillares huecos de 22 mm ($^{7}/_{8}$") de diámetro
- Reducción de las vibraciones y el agarrotamiento de los brazos
- Diseño con manguito de expansión oculto gracias al que todo el herraje queda oculto una vez instalados los tapones
- Disponibles en cinco colores anodizados
- A la venta por parejas

COLOR	N.° ART.
Negro	0634-0314

COLOR	N.° ART.
Azul	0634-0315

COLOR	N.° ART.
Dorado	0634-0316

COLOR	N.° ART.
Rojo	0634-0317

COLOR	N.° ART.
Plata	0634-0318



TAPONES DE MANILLAR V1

- Mecanizado CNC en aleación de aluminio 6061 de calidad aeronáutica
- Compatibles con todas las motos con manillares huecos o semimanillares de posventa
- Recambio ligero y atractivo de los tapones de serie
- Con un recubrimiento de goma de compresión gracias al que no quedan herrajes a la vista
- Look limpio con logotipo Driven grabado por láser
- Disponible en negro, azul, dorado, rojo o plata
- A la venta por parejas

COLOR	N.° ART.
Negro	0634-0292

COLOR	N.° ART.
Azul	0634-0293

COLOR	N.° ART.
Dorado	0634-0294

COLOR	N.° ART.
Rojo	0634-0295

COLOR	N.° ART.
Plata	0634-0296



ADAPTADOR TAPÓN DE MANILLAR

PARA SUZUKI GSX-R1000/R 17-20

- Adaptador necesario para el montaje de tapones de manillar

DESCRIPCIÓN	N.° ART.
Adaptador tapón de manillar	0634-0479

Todos los nºs de artículo en MAGENTA son nuevos para 2021


0634-0300


0634-0301


0634-0302


0634-0303


0634-0490

TAPONES DE MANILLAR DE ALUMINIO

- Añada una nota de color a sus salidas y proteja sus puños y manillar
- Disponibles en acabados anodizados en negro, azul, rojo plata y naranja; los tapones de aluminio se fijan en el manillar mediante una doble cuña de expansión
- Para manillares con un diámetro interior de 14 mm-19 mm
- A la venta por parejas

COLOR	N.° ART.
Negro	0634-0300
Azul	0634-0301

COLOR	N.° ART.
Rojo	0634-0302
Plata	0634-0303

COLOR	N.° ART.
Naranja	0634-0490


0634-0097


0634-0102


0634-0104


0634-0105


0634-0098


0634-0100


0634-0108


0634-0107

TAPONES DE MANILLAR

- En aluminio billet mecanizado CNC con acabado pulido alto brillo o plástico Delrin® negro
- Ayuda a minimizar los daños en el manillar en caso de caída
- Diseño limpio sin logotipos para un look custom y estilizado
- Tornillos en acero inoxidable pulido si procede
- A la venta por parejas

APLICACIONES	DESCRIPCIÓN	N.° ART.
HONDA		
CBR600F2/F3/ F4/F4i 91-06	Aluminio	0634-0096
	Delrin	0634-0097
CBR600RR 03-19	Aluminio	0634-0096
	Delrin	0634-0097
CBR900RR 93-99	Aluminio	0634-0096
	Delrin	0634-0097
CBR929RR 00-01	Aluminio	0634-0096
	Delrin	0634-0097
CBR954RR 02-03	Aluminio	0634-0096
	Delrin	0634-0097
CBR1000RR 04-21	Aluminio	0634-0096
	Delrin	0634-0097
VTR1000 SP1/SP2 00-06	Aluminio	0634-0096
	Delrin	0634-0097
VTR1000F 98-05	Aluminio	0634-0096
	Delrin	0634-0097
GL1800 Gold Wing 01-20	Aluminio	0634-0096
	Delrin	0634-0097
KAWASAKI		
EX250R/300R 88-17	Aluminio	0634-0102
	Delrin	0634-0104
EX500 08-09	Aluminio	0634-0102
	Delrin	0634-0104

APLICACIONES	DESCRIPCIÓN	N.° ART.
KAWASAKI (CONT.)		
ZX-6R 93-07	Aluminio	0634-0102
	Delrin	0634-0104
ZX-6R 08-20	Aluminio	0634-0103
	Delrin	0634-0105
ZZ-R600 05-07	Aluminio	0634-0102
	Delrin	0634-0104
EX650R 06-15	Aluminio	0634-0169
ZX-7R 93-03	Aluminio	0634-0102
	Delrin	0634-0104
ZX-9R 93-03	Aluminio	0634-0102
	Delrin	0634-0104
ZX-10R 04-20	Aluminio	0634-0103
	Delrin	0634-0105
ZRX1100/1200 97-05	Aluminio	0634-0102
	Delrin	0634-0104
ZZR 1400 06-20	Aluminio	0634-0169
SUZUKI		
GSX-R600 97-00	Aluminio	0634-0098
	Delrin	0634-0100
GSX-R600 01-20	Aluminio	0634-0099
	Delrin	0634-0101
SV650 99-08	Aluminio	0634-0099
	Delrin	0634-0101

APLICACIONES	DESCRIPCIÓN	N.° ART.
SUZUKI (CONT.)		
SV650S 99-08	Aluminio	0634-0098
	Delrin	0634-0100
GSX-R750 96-99	Aluminio	0634-0098
	Delrin	0634-0100
GSX-R750 00-20	Aluminio	0634-0099
	Delrin	0634-0101
GSX-R1000 01-20	Aluminio	0634-0099
	Delrin	0634-0101
SV1000 03-07	Aluminio	0634-0099
	Delrin	0634-0101
SV1000S 03-07	Aluminio	0634-0098
	Delrin	0634-0100
TL1000S 97-00	Aluminio	0634-0098
	Delrin	0634-0100
GSX1300R Hayabusa 99-19	Aluminio	0634-0098
	Delrin	0634-0100
YAMAHA		
YZF-R6 99-05	Delrin	0634-0108
YZF-R6 06-16	Aluminio	0634-0107
	Delrin	0634-0109
YZF-R1 98-16	Aluminio	0634-0107
	Delrin	0634-0109


0634-0334


0634-0339

PSR

TAPONES DE MANILLAR DESLIZABLES

- Diseñados para minimizar el daño en semimanillares en caso de vuelco
- Mecanizados CNC en material de alta calidad para resistencia y ligereza
- Instalación rápida
- A la venta por parejas

APLICACIONES	COLOR	N.° ART.
APRILIA		
RSV4 10-16	Negro	**0634-0467**
BMW		
S1000RR 10-18	Negro	**0634-0334**
HONDA		
Grom 125 14-19	Negro	**0634-0350**
CBR250R 11-13	Negro	**0634-0338**
	Carbono	**0634-0339**
CB300F/R 15-20	Negro	**0634-0338**
	Carbono	**0634-0339**
CBR300R 15-19	Negro	**0634-0338**
	Carbono	**0634-0339**
CB500F 13-18	Negro	**0634-0338**
	Carbono	**0634-0339**
CB500X 13-18	Negro	**0634-0338**
	Carbono	**0634-0339**
CBR500R 13-18	Negro	**0634-0338**
	Carbono	**0634-0339**
CBR600F3 95-98	Negro	**0634-0336**
CBR600F4/F4i 99-06	Negro	**0634-0336**
CBR600RR 03-20	Negro	**0634-0336**
CBR650F 14-16	Negro	**0634-0338**
	Carbono	**0634-0339**
VFR800 02-09	Negro	**0634-0336**
CBR929/954RR 00-03	Negro	**0634-0336**
VTR1000 SP1/SP2 00-06	Negro	**0634-0336**
CBR1000RR/S 04-19	Negro	**0634-0336**
VFR1200 10-13	Negro	**0634-0336**
ST1300 03-13	Negro	**0634-0336**

APLICACIONES	COLOR	N.° ART.
SUZUKI		
GSX-R 600 96-00	Negro	**0634-0344**
	Carbono	**0634-0345**
GSX-R 600 01-20	Negro	**0634-0346**
SV650/S 99-09	Negro	**0634-0346**
GSX-R 750 96-99	Negro	**0634-0344**
	Carbono	**0634-0345**
GSX-R 750 00-20	Negro	**0634-0346**
GSX-R 1000 01-16	Negro	**0634-0346**
GSX-S1000 16-20	Negro	**0634-0346**
TL1000S 97-02	Negro	**0634-0344**
	Carbono	**0634-0345**
TL1000R 98-02	Negro	**0634-0344**
	Carbono	**0634-0345**
GSX1300R Hayabusa 99-20	Negro	**0634-0344**
	Carbono	**0634-0345**
YAMAHA		
YZF-R3 15-20	Negro	**0634-0469**
	Carbono	**0634-0470**
YZF-R6 99-05	Negro	**0634-0348**
YZF-R6 06-19	Negro	**0634-0350**
YZF-R6S 06-09	Negro	**0634-0348**
FZ-09 14-18	Negro	**0634-0348**
MT-09 18-20	Negro	**0634-0348**
Niken 19	Negro	**0634-0348**
XSR900 16-20	Negro	**0634-0348**
FZ-10 17-18	Negro	**0634-0348**
MT-10 18-20	Negro	**0634-0348**
YZF-R1 98-20	Negro	**0634-0350**


0634-0501


0634-0518


0634-0519


0634-0520


0634-0517

TAPONES DE MANILLAR DE ALUMINIO

- Con un acabado anodizado de gran resistencia
- Incluye los anclajes necesarios
- Disponibles en cinco colores: azul, negro, dorado, rojo y plateado
- A la venta por parejas

APLICACIONES	CANT.	BLAU	NEGRO	GOLD	ROJO	PLATEADO
APRILIA						
RS4 125 11-20	2	0634-0533[6]	0634-0534[6]	0634-0535[6]	0634-0536[6]	0634-0537[6]
NA850 Mana 07-11	2	0634-0523	0634-0524	0634-0525	0634-0526	0634-0527
RSV1000R Factory 04-05	2	0634-0523	0634-0524	0634-0525	0634-0526	0634-0527
Caponord 1200 13-18	2	0634-0523	0634-0524	0634-0525	0634-0526	0634-0527

[6] Liso universal.

Todos los nos de artículo en MAGENTA son nuevos para 2021

TAPONES DE MANILLAR DE ALUMINIO (CONT.)

APLICACIONES	CANT.	BLAU	NEGRO	GOLD	ROJO	PLATEADO
BMW						
HP4 12-14	2	0634-0498	0634-0499	0634-0500	0634-0501	0634-0502
S1000R 14-16	2	0634-0498	0634-0499	0634-0500	0634-0501	0634-0502
S1000RR 10-18	2	0634-0498	0634-0499	0634-0500	0634-0501	0634-0502
R1200S 06-07	2	0634-0518[4]	0634-0519[4]	0634-0520[4]	0634-0521[4]	0634-0522[4]
K1300R 08-15	2	0634-0518[4]	0634-0519[4]	0634-0520[4]	0634-0521[4]	0634-0522[4]
DUCATI						
XDiavel 16-20	2	0634-0528[5]	0634-0529[5]	0634-0530[5]	0634-0531[5]	0634-0532[5]
HONDA						
CB500 Unfaired 96-03	2	0634-0503[1]	0634-0504[1]	0634-0505[1]	0634-0506[1]	0634-0507[1]
CB500S 98-03	2	0634-0503[1]	0634-0504[1]	0634-0505[1]	0634-0506[1]	0634-0507[1]
CBR600 F1-F5 00-04	2	0634-0503[1]	0634-0504[1]	0634-0505[1]	0634-0506[1]	0634-0507[1]
CBR600 FS1-FS2 01-02	2	0634-0503[1]	0634-0504[1]	0634-0505[1]	0634-0506[1]	0634-0507[1]
CBR600 FX-FY 99-00	2	0634-0503[1]	0634-0504[1]	0634-0505[1]	0634-0506[1]	0634-0507[1]
CBR600RR 03-12	2	0634-0503[1]	0634-0504[1]	0634-0505[1]	0634-0506[1]	0634-0507[1]
NT650 VW-V1 Deauville 98-01	2	0634-0503[1]	0634-0504[1]	0634-0505[1]	0634-0506[1]	0634-0507[1]
VFR800 V-TEC 02-05	2	0634-0503[1]	0634-0504[1]	0634-0505[1]	0634-0506[1]	0634-0507[1]
VFR800 FIW-FI1 97-01	2	0634-0503[1]	0634-0504[1]	0634-0505[1]	0634-0506[1]	0634-0507[1]
CBR954RR2-RR3 Fireblade 02-03	2	0634-0503[1]	0634-0504[1]	0634-0505[1]	0634-0506[1]	0634-0507[1]
CBR929RRY-RR1 Fireblade 00-01	2	0634-0503[1]	0634-0504[1]	0634-0505[1]	0634-0506[1]	0634-0507[1]
CB1000R 08-17	2	0634-0503[1]	0634-0504[1]	0634-0505[1]	0634-0506[1]	0634-0507[1]
CBF1000GT 10-16	2	0634-0503[1]	0634-0504[1]	0634-0505[1]	0634-0506[1]	0634-0507[1]
CBR1000RR Fireblade 04-16	2	0634-0503[1]	0634-0504[1]	0634-0505[1]	0634-0506[1]	0634-0507[1]
CBR1000RR-R Fireblade 20	2	0634-0503[1]	0634-0504[1]	0634-0505[1]	0634-0506[1]	0634-0507[1]
VTR1000 F Firestorm 97-05	2	0634-0503[1]	0634-0504[1]	0634-0505[1]	0634-0506[1]	0634-0507[1]
VTR1000 SP2 - RC51 02-05	2	0634-0503[1]	0634-0504[1]	0634-0505[1]	0634-0506[1]	0634-0507[1]
CBR1100XX Blackbird 97-05	2	0634-0503[1]	0634-0504[1]	0634-0505[1]	0634-0506[1]	0634-0507[1]
VFR1200 FD ABS (Semi Auto) 10-16	2	0634-0503[1]	0634-0504[1]	0634-0505[1]	0634-0506[1]	0634-0507[1]
KAWASAKI						
Ninja 250R 08-12	2	0634-0508[2]	0634-0509[2]	0634-0510[2]	0634-0511[2]	0634-0512[2]
	2	0634-0513[3]	0634-0514[3]	0634-0515[3]	0634-0516[3]	0634-0517[3]
Ninja 400 18-20	2	0634-0508[2]	0634-0509[2]	0634-0510[2]	0634-0511[2]	0634-0512[2]
	2	0634-0513[3]	0634-0514[3]	0634-0515[3]	0634-0516[3]	0634-0517[2]
ZX-6R AF-BF Ninja 09-12	2	0634-0518[4]	0634-0519[4]	0634-0520[4]	0634-0521[4]	0634-0522[4]
ZX-6R J1-J2-J3 Ninja 00-02	2	0634-0508[2]	0634-0509[2]	0634-0510[2]	0634-0511[2]	0634-0512[2]
	2	0634-0513[3]	0634-0514[3]	0634-0515[3]	0634-0516[3]	0634-0517[3]
ZX-6R P7-P8 Ninja 07-08	2	0634-0508[2]	0634-0509[2]	0634-0510[2]	0634-0511[2]	0634-0512[2]
	2	0634-0513[3]	0634-0514[3]	0634-0515[3]	0634-0516[3]	0634-0517[3]
ZX-6R 636 13-18	2	0634-0508[2]	0634-0509[2]	0634-0510[2]	0634-0511[2]	0634-0512[2]
	2	0634-0513[3]	0634-0514[3]	0634-0515[3]	0634-0516[3]	0634-0517[3]
ZX-6R 636 B1-B2 Ninja 03-04	2	0634-0508[2]	0634-0509[2]	0634-0510[2]	0634-0511[2]	0634-0512[2]
	2	0634-0513[3]	0634-0514[3]	0634-0515[3]	0634-0516[3]	0634-0517[3]
ZX-6R 636 C1-C2 Ninja 05-06	2	0634-0508[2]	0634-0509[2]	0634-0510[2]	0634-0511[2]	0634-0512[2]
	2	0634-0513[3]	0634-0514[3]	0634-0515[3]	0634-0516[3]	0634-0517[3]
Z750 03-09	2	0634-0518[4]	0634-0519[4]	0634-0520[4]	0634-0521[4]	0634-0522[4]
W800 11-17	2	0634-0538[7]	0634-0539[7]	0634-0540[7]	0634-0541[7]	0634-0542[7]
	2	0634-0548[7]	0634-0549[7]	0634-0550[7]	0634-0551[7]	0634-0552[7]
Z800 13-16	2	0634-0518[4]	0634-0519[4]	0634-0520[4]	0634-0521[4]	0634-0522[4]
Z900 17-20	2	0634-0508[2]	0634-0509[2]	0634-0510[2]	0634-0511[2]	0634-0512[2]
Z900RS 17-20	2	0634-0508[2]	0634-0509[2]	0634-0510[2]	0634-0511[2]	0634-0512[2]
ZX-9R E1-E2 Ninja 01-02	2	0634-0508[2]	0634-0509[2]	0634-0510[2]	0634-0511[2]	0634-0512[2]
	2	0634-0513[3]	0634-0514[3]	0634-0515[3]	0634-0516[3]	0634-0517[3]
ZX-9R F1-F2 Ninja 02-03	2	0634-0508[2]	0634-0509[2]	0634-0510[2]	0634-0511[2]	0634-0512[2]
	2	0634-0513[3]	0634-0514[3]	0634-0515[3]	0634-0516[3]	0634-0517[3]
Z1000 03-09	2	0634-0518[4]	0634-0519[4]	0634-0520[4]	0634-0521[4]	0634-0522[4]
Z1000 14-16	2	0634-0508[2]	0634-0509[2]	0634-0510[2]	0634-0511[2]	0634-0512[2]
Z1000 SX 11-13	2	0634-0518[4]	0634-0519[4]	0634-0520[4]	0634-0521[4]	0634-0522[4]
Z1000 SX 14-16	2	0634-0508[2]	0634-0509[2]	0634-0510[2]	0634-0511[2]	0634-0512[2]
ZX-10R C1H-C2H 04-05	2	0634-0518[4]	0634-0519[4]	0634-0520[4]	0634-0521[4]	0634-0522[4]
ZRX1100 97-01	2	0634-0518[4]	0634-0519[4]	0634-0520[4]	0634-0521[4]	0634-0522[4]
ZRX1200S 01-04	2	0634-0518[4]	0634-0519[4]	0634-0520[4]	0634-0521[4]	0634-0522[4]
ZX-12R A1-A2 Ninja 00-01	2	0634-0508[2]	0634-0509[2]	0634-0510[2]	0634-0511[2]	0634-0512[2]
	2	0634-0513[3]	0634-0514[3]	0634-0515[3]	0634-0516[3]	0634-0517[3]
ZZR1400 12-20	2	0634-0508[2]	0634-0509[2]	0634-0510[2]	0634-0511[2]	0634-0512[2]
	2	0634-0513[3]	0634-0514[3]	0634-0515[3]	0634-0516[3]	0634-0517[3]

[1] Honda 10 pares.
[2] Kawasaki 10 pares (tornillos M8 x 35 mm).
[3] Kawasaki 10 pares.
[4] Kawasaki 30 pares.
[5] Suzuki 60 pares.
[6] Liso universal.
[7] Yamaha 10 pares.
[8] Yamaha 10 pares (tornillos de 35 mm).

TAPONES DE MANILLAR DE ALUMINIO continúa en la siguiente página.

TAPONES DE MANILLAR DE ALUMINIO (CONT.)

APLICACIONES	CANT.	BLAU	NEGRO	GOLD	ROJO	PLATEADO
KTM						
RC 390 14-16	2	0634-0543[8]	0634-0544[8]	0634-0545[8]	0634-0546[8]	0634-0547[8]
690 Duke 12-15	2	0634-0533[6]	0634-0534[6]	0634-0535[6]	0634-0536[6]	0634-0537[6]
MOTO GUZZI						
Griso 1100 05-08	2	0634-0508[2]	0634-0509[2]	0634-0510[2]	0634-0511[2]	0634-0512[2]
	2	0634-0513[3]	0634-0514[3]	0634-0515[3]	0634-0516[3]	0634-0517[3]
SUZUKI						
GSX-R125 17-20	2	0634-0523	0634-0524	0634-0525	0634-0526	0634-0527
GSF600 Bandit 00-04	2	0634-0523	0634-0524	0634-0525	0634-0526	0634-0527
GSX-R600 K6-K7 06-07	2	0634-0528[5]	0634-0529[5]	0634-0530[5]	0634-0531[5]	0634-0532[5]
GSX-R600 K8-L0 08-10	2	0634-0528[5]	0634-0529[5]	0634-0530[5]	0634-0531[5]	0634-0532[5]
GSX-R600 L1-L6 11-16	2	0634-0528[5]	0634-0529[5]	0634-0530[5]	0634-0531[5]	0634-0532[5]
DL650 V-Strom 08-09	2	0634-0523	0634-0524	0634-0525	0634-0526	0634-0527
GSF650 Bandit 05-06	2	0634-0533[6]	0634-0534[6]	0634-0535[6]	0634-0536[6]	0634-0537[6]
SFV650 Gladius 09-15	2	0634-0528[5]	0634-0529[5]	0634-0530[5]	0634-0531[5]	0634-0532[5]
SV650 99-02	2	0634-0523	0634-0524	0634-0525	0634-0526	0634-0527
SV650S 08-14	2	0634-0523	0634-0524	0634-0525	0634-0526	0634-0527
GSR750Z 14-16	2	0634-0523	0634-0524	0634-0525	0634-0526	0634-0527
GSX-R750 K6-K7 06-07	2	0634-0528[5]	0634-0529[5]	0634-0530[5]	0634-0531[5]	0634-0532[5]
GSX-R750 K8-L0 08-10	2	0634-0528[5]	0634-0529[5]	0634-0530[5]	0634-0531[5]	0634-0532[5]
GSX-R750 L1-L6 11-20	2	0634-0528[5]	0634-0529[5]	0634-0530[5]	0634-0531[5]	0634-0532[5]
GSX-R1000 K5-K6 05-06	2	0634-0528[5]	0634-0529[5]	0634-0530[5]	0634-0531[5]	0634-0532[5]
GSX-R1000 K7-K8 07-08	2	0634-0528[5]	0634-0529[5]	0634-0530[5]	0634-0531[5]	0634-0532[5]
GSX-R1000 K9-L1 09-11	2	0634-0528[5]	0634-0529[5]	0634-0530[5]	0634-0531[5]	0634-0532[5]
GSX-R1000 L1-L6 12-16	2	0634-0528[5]	0634-0529[5]	0634-0530[5]	0634-0531[5]	0634-0532[5]
SV1000 03-04	2	0634-0523	0634-0524	0634-0525	0634-0526	0634-0527
TL1000R 98-03	2	0634-0523	0634-0524	0634-0525	0634-0526	0634-0527
SV1000S 03-04	2	0634-0523	0634-0524	0634-0525	0634-0526	0634-0527
TL1000S 97-03	2	0634-0523	0634-0524	0634-0525	0634-0526	0634-0527
GSF1200S Bandit 96-05	2	0634-0533[6]	0634-0534[6]	0634-0535[6]	0634-0536[6]	0634-0537[6]
GSX1400 01-07	2	0634-0533[6]	0634-0534[6]	0634-0535[6]	0634-0536[6]	0634-0537[6]
TRIUMPH						
Street Triple RX 15-16	2	0634-0543[8]	0634-0544[8]	0634-0545[8]	0634-0546[8]	0634-0547[8]
YAMAHA						
TTR250 02-04	2	0634-0533[6]	0634-0534[6]	0634-0535[6]	0634-0536[6]	0634-0537[6]
WR250X 08-14	2	0634-0533[6]	0634-0534[6]	0634-0535[6]	0634-0536[6]	0634-0537[6]
YBR250 09-10	2	0634-0538[7]	0634-0539[7]	0634-0540[7]	0634-0541[7]	0634-0542[7]
	2	0634-0548[7]	0634-0549[7]	0634-0550[7]	0634-0551[7]	0634-0552[7]
YZF-R6 06-20	2	0634-0538[7]	0634-0539[7]	0634-0540[7]	0634-0541[7]	0634-0542[7]
	2	0634-0548[7]	0634-0549[7]	0634-0550[7]	0634-0551[7]	0634-0552[7]
FZ8 10-15	2	0634-0543[8]	0634-0544[8]	0634-0545[8]	0634-0546[8]	0634-0547[8]
YZF1000 R1	2	0634-0538[7]	0634-0539[7]	0634-0540[7]	0634-0541[7]	0634-0542[7]
	2	0634-0548[7]	0634-0549[7]	0634-0550[7]	0634-0551[7]	0634-0552[7]
YZF-R1 00-08	2	0634-0538[7]	0634-0539[7]	0634-0540[7]	0634-0541[7]	0634-0542[7]
	2	0634-0548[7]	0634-0549[7]	0634-0550[7]	0634-0551[7]	0634-0552[7]
YZF-R1 Big Bang 09-14	2	0634-0538[7]	0634-0539[7]	0634-0540[7]	0634-0541[7]	0634-0542[7]
	2	0634-0548[7]	0634-0549[7]	0634-0550[7]	0634-0551[7]	0634-0552[7]
FJR1300 00-05	2	0634-0538[7]	0634-0539[7]	0634-0540[7]	0634-0541[7]	0634-0542[7]
	2	0634-0548[7]	0634-0549[7]	0634-0550[7]	0634-0551[7]	0634-0552[7]
FJR1300 AS 06-09	2	0634-0538[7]	0634-0539[7]	0634-0540[7]	0634-0541[7]	0634-0542[7]
	2	0634-0548[7]	0634-0549[7]	0634-0550[7]	0634-0551[7]	0634-0552[7]
FJR1300A 13-15	2	0634-0538[7]	0634-0539[7]	0634-0540[7]	0634-0541[7]	0634-0542[7]
	2	0634-0548[7]	0634-0549[7]	0634-0550[7]	0634-0551[7]	0634-0552[7]

[5] Suzuki 60 pares.
[6] Liso universal.
[7] Yamaha 10 pares.
[8] Yamaha 10 pares (tornillos de 35 mm).

Todos los nºs de artículo en MAGENTA son nuevos para 2021





SHOW CHROME ACCESSORIES

CONTRAPESOS DE MANILLAR

PARA CAN-AM SPYDER RT/F3/RS/GS/ST 13-20

- Tapas finales cromadas o en color negro satinado para rematar el aspecto de su Can-Am Spyder
- Sustituya las arandelas negras sobredimensionadas por unas elegantes tapas finales fundidas
- Mejoran enormemente el aspecto del manillar
- Diseñadas para los modelos antiguos, así como para los contrapesos de manillar utilizados desde 2013
- Reduce la vibración de los manillares
- Incrementa el peso del manillar en aproximadamente 227 g (8 oz.)

DESCRIPCIÓN	N.° ART.
Cromado	0634-0491

DESCRIPCIÓN	N.° ART.
Negro satinado	0634-0497



BARON Custom Accessories

TAPONES DE MANILLAR BULLET



- Estos tapones complementan sus puños ISO® Kuryakyn con un look agresivo
- Con un bello diseño cromado
- Los tapones Bullet con pesas actúan como contrapesos de manillar, reduciendo las vibraciones del manillar
- Compatible con leva adicional de acelerador ISO®
- Instalación rápida y sencilla

DESCRIPCIÓN	N.° ART.
Puños de extremo cónico	0634-0191





KURYAKYN

TAPONES DE MANILLAR ISO®

- Sustituya sus tapones existentes o actualice el look de sus puños
- Tornillos de longitud estándar incluidos

DESCRIPCIÓN	N.° ART.
Tapón de manillar liso (venta por unidad)	0634-0321
Tapón de manillar liso (venta por parejas)	0634-0322
Tapones de manillar con cruz de Malta (venta por parejas)	0634-0323



PARTS UNLIMITED

CONTRAPESOS DE MANILLAR

PARA HONDA GL1800 GOLD WING 01-18

- Para sustituir los contrapesos OEM negros por contrapesos cromados
- Se instalan en minutos con los herrajes OEM

DESCRIPCIÓN	N.° ART.
Contrapesos de manillar	DS-273947



KURYAKYN

TAPONES STILETTO™

- Para sustituir los tapones de manillar de serie en los puños ISO® de Kuryakyn
- Tornillos para una instalación sencilla incluidos
- Pueden usarse con o sin la leva adicional de acelerador ISO®
- A la venta por parejas

DESCRIPCIÓN	N.° ART.
Tapones Stilleto™	0634-0016





KURYAKYN

CONTRAPESOS DE MANILLAR

- Añada peso y longitud a sus puños Kuryakyn para ayudar a eliminar las vibraciones
- Diseño esculpido
- Para usar con los puños Kuryakyn ISO®, ISO®-Flame o Transformer de Kuryakyn
- A la venta por parejas

DESCRIPCIÓN	N.° ART.
Cromado	0634-0288

DESCRIPCIÓN	N.° ART.
Negro brillante	0630-1145


0630-2500


0630-2335


0630-2512

Biltwell Inc. "QUALITY COUNTS"

PUÑOS TPV

- Construidos con un compuesto de vulcanizado termoplástico (TPV) duradero y resistente a los rayos UV
- El TPV ha demostrado ser más eficaz en todas las condiciones, conservando al mismo tiempo la naturaleza suave y flexible que se espera de los puños de Biltwell
- Disponible para manillares de 25 mm (1") o 22 mm (7/8")
- Caña de acelerador no incluida
- A la venta por parejas


0630-2347


0630-2499

DESCRIPCIÓN	PARA MANILLARES DE 25 MM (1")	PARA MANILLARES DE 22 MM (7/8")
KUNG FU		
Negro	0630-2329	0630-2500
Blanco	0630-2330	0630-2501
Rojo oscuro	0630-2331	0630-2502
Chocolate	0630-2332	0630-2503
Gris	0630-2333	0630-2504
THRUSTER		
Negro	0630-2334	0630-2505
Blanco	0630-2335	0630-2506
Rojo oscuro	0630-2336	0630-2507
Chocolate	0630-2337	0630-2508

DESCRIPCIÓN	PARA MANILLARES DE 25 MM (1")	PARA MANILLARES DE 22 MM (7/8")
THRUSTER (CONT.)		
Gris	0630-2338	0630-2509
RECOIL		
Negro	0630-2339	0630-2510
Blanco	0630-2340	0630-2511
Rojo oscuro	0630-2341	0630-2512
Chocolate	0630-2342	0630-2513
Gris	0630-2343	0630-2514
RENEGADE		
Negro	0630-2344	0630-2515
Blanco	0630-2345	0630-2516

DESCRIPCIÓN	PARA MANILLARES DE 25 MM (1")	PARA MANILLARES DE 22 MM (7/8")
RENEGADE (CONT.)		
Rojo oscuro	0630-2346	0630-2517
Chocolate	0630-2347	0630-2518
Gris	0630-2348	0630-2519
TORKER		
Negro	0630-2349	0630-2520
Blanco	0630-2350	0630-2521
Rojo oscuro	0630-2351	0630-2522
Chocolate	0630-2352	0630-2523
Gris	0630-2353	0630-2499


0630-0593

RENTHAL WE BUILD CHAMPIONSHIPS

PUÑOS DE DOBLE COMPUESTO REFORZADO

- El puño más avanzado disponible
- Con fibras de aramida en un compuesto suave
- Duran tres veces más que los puños normales más blandos
- Disponibles con patrón de rombos integral
- A la venta por parejas

DESCRIPCIÓN	N.° ART.
29 mm	0630-0593

DESCRIPCIÓN	N.° ART.
32 mm	0630-0762


0630-0592

RENTHAL WE BUILD CHAMPIONSHIPS

PUÑOS DE DOBLE COMPUESTO

- Los puños de doble compuesto combinan la durabilidad de los puños de compuesto duro con el tacto y la capacidad de absorción de la gama de puños más blandos de Renthal®
- El compuesto duro se usa en el reborde, la sección interior y la punta exterior para una durabilidad máxima; los compuestos más blandos se utilizan en el diámetro exterior del puño, que está en contacto directo con las palmas de la mano, los dedos y el pulgar
- Con un pequeño reborde interior y un orificio precortado en la punta exterior para el montaje de tapones de manillar
- Disponibles con patrón de rombos integral y color negro/gris
- Disponible en 29 mm y 32 mm
- A la venta por parejas

DESCRIPCIÓN	N.° ART.
29 mm	0630-0592

DESCRIPCIÓN	N.° ART.
32 mm	0630-0761


0630-0643


0630-0644


0630-0645


0630-2079

RENTHAL WE BUILD CHAMPIONSHIPS

PUÑOS MONOCOMPUESTO

- Con patrón de rombos integral de 29 mm
- Puño de dureza extra para largas distancias
- Puño duro con el mismo tacto que el puño de serie, muy duradero con una buena resistencia al desgarro
- Puño blando que proporciona una conducción muy cómoda con un tacto excelente
- Puño de dureza media que es un compromiso entre el blando y el duro
- A la venta por parejas

DESCRIPCIÓN	N.° ART.
Blando	0630-0643

DESCRIPCIÓN	N.° ART.
Medio	0630-0644

DESCRIPCIÓN	N.° ART.
Duro	0630-0645

DESCRIPCIÓN	N.° ART.
Extraduro	0630-2079

Todos los nos de artículo en MAGENTA son nuevos para 2021


0630-1998


0630-1999


0630-2000


0630-2001


0630-2002


0630-2004


0630-2148


0630-2157

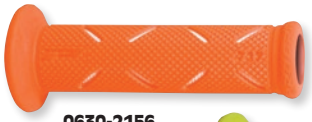
0630-2156

PUÑOS RACE 717

- Diám. interno: 22 mm-25 mm; 122 mm longitud
- Completo patrón de rombos
- Disponibles con extremos abiertos o cerrados
- A la venta por parejas


0630-2158


0630-2159

COLOR	N.° ART.
EXTREMOS CERRADOS	
Negro/rojo	**0630-1998**
Negro/negro	**0630-1999**
Negro/azul	**0630-2000**
Negro/amarillo	**0630-2001**
Negro/verde	**0630-2002**

COLOR	N.° ART.
EXTREMOS CERRADOS (CONT.)	
Negro/naranja	**0630-2003**
Negro/gris	**0630-2004**
EXTREMOS ABIERTOS	
Negro/rojo	**0630-2153**
Negro/negro	**0630-2152**

COLOR	N.° ART.
EXTREMOS ABIERTOS (CONT.)	
Negro/azul	**0630-2149**
Negro/amarillo	**0630-2150**
Negro/verde	**0630-2154**
Negro/naranja	**0630-2148**
Negro/gris	**0630-2151**

COLOR	N.° ART.
EXTREMOS ABIERTOS (CONT.)	
Negro/blanco	**0630-2155**
Naranja fluorescente	**0630-2156**
Rosa fluorescente	**0630-2157**
Amarillo flúor	**0630-2158**
Verde fluorescente	**0630-2159**


0630-2012


0630-2013


0630-2014


0630-2015

PUÑOS ROAD 725

- Patrón de rombos en la parte posterior del puño
- Densidad doble; dureza alta SH 58 en interior, dureza baja SH 15 en exterior
- Diám. interno: 22 mm-25 mm; 122 mm longitud
- Disponibles con extremos abiertos o cerrados
- A la venta por parejas


0630-2017


0630-2018

COLOR	N.° ART.
EXTREMOS CERRADOS	
Negro/rojo	**0630-2012**
Negro/negro	**0630-2013**
Negro/azul	**0630-2014**

COLOR	N.° ART.
EXTREMOS CERRADOS (CONT.)	
Negro/amarillo	**0630-2015**
Negro/naranja	**0630-2017**
Negro/gris	**0630-2018**

COLOR	N.° ART.
EXTREMOS ABIERTOS	
Negro/rojo	**0630-2187**
Negro/negro	**0630-2186**
Negro/azul	**0630-2183**

COLOR	N.° ART.
EXTREMOS ABIERTOS (CONT.)	
Negro/amarillo	**0630-2184**
Negro/naranja	**0630-2182**
Negro/gris	**0630-2185**

PUÑOS ROAD 728

- Aluminio anodizado con goma de densidad doble
- Densidad doble; dureza alta SH 58 en interior, dureza baja SH 15 en exterior
- Diám. interno: 22 mm-25 mm; 122 mm longitud
- Disponibles con extremos abiertos o cerrados
- A la venta por parejas


0630-2044




0630-2045


0630-2047


0630-2046


0630-2048

COLOR	N.° ART.
EXTREMOS CERRADOS	
Negro/rojo	**0630-2044**
Negro/negro	**0630-2045**
Negro/azul	**0630-2046**

COLOR	N.° ART.
EXTREMOS CERRADOS (CONT.)	
Negro/dorado	**0630-2047**
Negro/plateado	**0630-2048**

COLOR	N.° ART.
EXTREMOS ABIERTOS	
Negro/rojo	**0630-2193**
Negro/negro	**0630-2189**
Negro/azul	**0630-2191**

COLOR	N.° ART.
EXTREMOS ABIERTOS (CONT.)	
Negro/dorado	**0630-2192**
Negro/plateado	**0630-2190**



0630-0721



0630-0724



0630-0722



0630-0723



0630-2029



0630-2037



0630-2201



0630-2202



0630-2203

PUÑOS ROAD 732

- Diseño de media rejilla y diseño de rejilla invertida en la parte posterior de los puños
- Densidad doble; dureza alta SH 58 en interior, dureza baja SH 15 en exterior
- Diám. interno: 22 mm-25 mm; 125 mm longitud
- Disponibles con extremos abiertos o cerrados
- A la venta por parejas

COLOR	N.° ART.
EXTREMOS CERRADOS	
Negro/negro	**0630-0721**
Negro/azul	**0630-0724**
Negro/gris	**0630-0722**
Negro/rojo	**0630-0723**
Negro/blanco	**0630-2029**

COLOR	N.° ART.
EXTREMOS CERRADOS (CONT.)	
Negro/amarillo fluorescente	**0630-2033**
Negro/verde fluorescente	**0630-2034**
Negro/naranja fluorescente	**0630-2035**
Negro/rosa fluorescente	**0630-2037**

COLOR	N.° ART.
EXTREMOS ABIERTOS	
Negro/blanco	**0630-2200**
Negro/azul	**0630-2199**
Negro/gris	**0630-2197**
Negro/rojo	**0630-2198**
Negro/negro	**0630-2196**

COLOR	N.° ART.
EXTREMOS ABIERTOS (CONT.)	
Negro/amarillo fluorescente	**0630-2201**
Negro/verde fluorescente	**0630-2202**
Negro/naranja fluorescente	**0630-2203**
Negro/rosa fluorescente	**0630-2204**


0630-1995

PUÑOS ROAD DE DENSIDAD SIMPLE 713

- Diám. interno: 22 mm-25 mm; 125 mm largo
- Dureza elástica media SH 35
- Disponibles en color negro
- Disponibles con extremos abiertos o cerrados
- A la venta por parejas

DESCRIPCIÓN	N.° ART.
Topes cerrados	**0630-1995**

DESCRIPCIÓN	N.° ART.
Extremos abiertos	**0630-2144**


0630-2146

PUÑOS ROAD DE DENSIDAD SIMPLE 716

- Diám. interno: 22 mm-25 mm; 122 mm largo
- Dureza elástica media SH 35
- Completo patrón de rombos
- Disponibles con extremos abiertos o cerrados
- A la venta por parejas



DESCRIPCIÓN	N.° ART.
Topes cerrados	**0630-1996**

DESCRIPCIÓN	N.° ART.
Extremos abiertos	**0630-2146**


0630-2007


0630-2008


0630-2010


0630-2011

PUÑOS SPORTBIKE DOBLE DENSIDAD

- Reducción de vibraciones por gel (tecnología RVGS) exclusiva de Pro Grip™
- Gel que absorbe los impactos y las vibraciones mejor que los puños normales, gracias a lo que se reduce la fatiga y se mejora el control
- Disponibles en seis colores, todos con base negra y capa de gel en color
- Para motocicletas con manillares de 22 mm ($^{7}/_{8}$") de diám. exterior
- Disponibles con extremos abiertos o cerrados
- 125 mm de largo


0630-2006


0630-2009

COLOR	N.° ART.
EXTREMOS CERRADOS	
Negro/negro	**0630-2007**
Negro/azul	**0630-2008**
Negro/verde	**0630-2010**

COLOR	N.° ART.
EXTREMOS CERRADOS (CONT.)	
Negro/gris	**0630-2011**
Negro/rojo	**0630-2006**
Negro/amarillo	**0630-2009**

COLOR	N.° ART.
EXTREMOS ABIERTOS	
Negro/negro	**0630-2179**
Negro/azul	**0630-2176**
Negro/verde	**0630-2181**

COLOR	N.° ART.
EXTREMOS ABIERTOS (CONT.)	
Negro/gris	**0630-2178**
Negro/rojo	**0630-2180**
Negro/amarillo	**0630-2177**

Todos los nos de artículo en **MAGENTA** son nuevos para 2021



0630-2027



0630-2028

PUÑOS ROAD 838

- Completo patrón de rombos
- Densidad doble; dureza alta SH 58 en interior, dureza baja SH 15 en exterior
- Diám. interno: 22 mm-25 mm; 122 mm longitud
- A la venta por parejas

COLOR	N.° ART.
Negro/rojo	0630-2027

COLOR	N.° ART.
Negro/gris	0630-2028



PUÑOS ROAD 721

- Reduce la vibración para mantener los puños bien agarrados
- Densidad doble; dureza alta SH 58 en interior, dureza baja SH 15 en exterior
- Con extremos abiertos
- Diám. interno: 22 mm-25 mm; 125 mm longitud
- Negro con detalles plateados
- A la venta por parejas

DESCRIPCIÓN	N.° ART.
Puños Road modelo 721	0630-2161



PUÑOS ROAD 699

- Densidad simple; dureza elástica media SH 35
- Diám. interno: 22 mm-25 mm; 125 mm longitud
- Con extremos abiertos
- A la venta por parejas

DESCRIPCIÓN	N.° ART.
Puños Road modelo 699	0630-2141



PUÑOS DE COMPETICIÓN TERMOPLÁSTICOS

- Fabricado en caucho termoplástico
- Dureza SH32 más suave
- Con extremos abiertos
- Diámetro interior 22 mm-25 mm; 120 mm longitud
- A la venta por parejas

DESCRIPCIÓN	N.° ART.
Puños de competición termoplásticos	0630-2195



0630-2174

PUÑOS ROAD 723

- Densidad simple; dureza elástica media SH 35
- Diám. interno: 22 mm-25 mm; 125 mm longitud
- Disponibles con extremos abiertos o cerrados
- A la venta por parejas

DESCRIPCIÓN	N.° ART.
Topes cerrados	0630-2005

DESCRIPCIÓN	N.° ART.
Extremos abiertos	0630-2174



PUÑOS ROAD SCS 700

- Los puños están fundidos directamente en un acelerador de compuesto de fibra de carbono
- Una cinta de acero de sellaroscas significa que no hay necesidad de utilizar pegamento para puños o alambre de seguridad
- 178 mm de largo

DESCRIPCIÓN	N.° ART.
Puños 700 Road SCS	0630-2136



PUÑOS ROAD 698

- Dureza elástica media SH 35
- Diámetro interior: 22 mm-25 mm
- Longitud 135 mm
- Con extremos abiertos
- A la venta por parejas

DESCRIPCIÓN	N.° ART.
Puños Road modelo 698	0630-2139



0630-1994

PUÑOS SUPERBIKE 780

- 125 mm de largo
- Disponibles con extremos abiertos o cerrados

DESCRIPCIÓN	N.° ART.
Topes cerrados	0630-1994

DESCRIPCIÓN	N.° ART.
Extremos abiertos	0630-2205

PUÑOS RALLY

MODELO 714

- Diseño de textura rugosa para un mayor confort
- Diseño grueso que amortigua las vibraciones
- Reborde blando que facilita el movimiento
- Tres acanaladuras para alambres de puño
- Para vehículos con manillares de 22 mm ($^{7}/_{8}$") de diám. exterior con acelerador de puño
- 125 mm L

DESCRIPCIÓN	N.° ART.
Puños modelo 714 Rally	PG714B





PUÑOS CRUISER
MODELO 862

- Fabricado a partir de materiales de última generación que absorben las vibraciones del manillar; con una amplia superficie de agarre
- 140 mm de largo
- Para manillares de 22 mm (7/8")

DESCRIPCIÓN	N.° ART.
Puños cruiser modelo 862	PG862-78



PUÑOS PARA MODELOS CRUISER TRADICIONALES
MODELO 842

- Fabricado a partir de materiales de alta calidad ProGrip™, que absorben las vibraciones, reducen la fatiga y mejoran el control
- Para manillares de 22 mm (7/8")
- 128 mm de largo

DESCRIPCIÓN	N.° ART.
Puños para modelos cruiser tradicionales	PG-842-78



PUÑOS MODELO 789

- Densidad doble; dureza alta SH 58 en interior, dureza baja SH 15 en exterior
- Diám. interno: 22 mm-25 mm; 115 mm longitud
- Extremos abiertos
- Disponibles en color negro
- A la venta por parejas

DESCRIPCIÓN	N.° ART.
Puños modelo 789	0630-2210



PUÑOS DE ESPUMA ROAD 722

- Ligereza, confort y reducción de vibraciones
- Diámetro interior 22 mm-25 mm; 125 mm largo
- Dureza elástica media SH 35
- Con extremos abiertos
- A la venta por parejas

DESCRIPCIÓN	N.° ART.
Puños Road modelo 722 con espuma	0630-2173



PUÑOS MODELO 789

- Densidad doble; dureza alta SH 58 en interior, dureza baja SH 15 en exterior
- Diám. interno: 22 mm-25 mm; 115 mm longitud
- Disponibles en color negro
- A la venta por parejas

DESCRIPCIÓN	N.° ART.
Puños modelo 789	0630-2049



PUÑOS CRUISER
MODELO 860

- Fabricado a partir de materiales de última generación que absorben las vibraciones del manillar
- 130 mm de largo
- Para manillares de 22 mm (7/8")

DESCRIPCIÓN	N.° ART.
Puños cruiser modelo 860	PG860



PUÑOS ESTILO TOURING
MODELO 761

- Puños de gel que absorben los golpes
- Diseño con doble reborde
- Para manillares de 22 mm (7/8")
- 115 mm de largo
- Con extremos abiertos
- Disponibles en color negro

DESCRIPCIÓN	N.° ART.
Puños Touring modelo 761	PG-761BK



PUÑOS DE ESPUMA 786

- Ligereza, confort y reducción de vibraciones
- Longitud: 125 mm
- A la venta por parejas

DESCRIPCIÓN	N.° ART.
Puños de espuma modelo 786	0630-1927



PUÑOS MODELO 785

- Tecnología ProGrip™ en un puño de espuma superbike
- 125 mm de largo

DESCRIPCIÓN	N.° ART.
Puños modelo 785	PG785B



0630-2050



0630-2051

PUÑOS MODELO 732

- Diseño de media rejilla
- Densidad doble; dureza alta SH 58 en interior, dureza baja SH 15 en exterior
- Diám. interno: 22 mm-25 mm; 125 mm longitud
- Disponibles con extremos abiertos o cerrados
- A la venta por parejas

COLOR	N.° ART.
EXTREMOS CERRADOS	
Negro/blanco	0630-2050
Negro/negro	0630-2051
EXTREMOS ABIERTOS	
Negro/blanco	0630-2207
Negro/negro	0630-2208

Todos los nos de artículo en MAGENTA son nuevos para 2021


0630-1789


0630-1790


0630-1791


0630-1792


0630-1793

PUÑOS HALO

- Exclusivo material de gel Kraton® en un cómodo puño de doble capa
- Con anillos finales híbridos combinados de aluminio y acero inoxidable para un look custom
- Para manillares de 22 mm (7/8") con 12,5 cm (4,84") de longitud interior
- Disponibles en una gran selección de colores
- A la venta por parejas

COLOR	N.° ART.
Negro/negro	0630-1789
Azul/negro	0630-1790

COLOR	N.° ART.
Dorado/negro	0630-1791
Rojo/negro	0630-1792

COLOR	N.° ART.
Plata/negro	0630-1793


0630-1303


0630-1304


0630-1305


0630-1306

PUÑOS D-AXIS

- Diseño exclusivo de puño de doble capa en gel Kraton® para un confort máximo
- Cuellos interiores anodizados para aumentar la durabilidad
- Para manillares de 22 mm (7/8") con 12,5 cm (4,84") de longitud interior
- Los puños son negros con el material del cuello interior disponible en negro, azul, dorado, rojo, plata o acero inoxidable
- Diseño de extremo abierto


0630-1307


0630-1524

COLOR	N.° ART.
Negro/negro	0630-1303
Azul/negro	0630-1304

COLOR	N.° ART.
Dorado/negro	0630-1305
Rojo/negro	0630-1306

COLOR	N.° ART.
Plata/negro	0630-1307
Acero inoxidable/negro	0630-1524


0630-0700


0630-0703

PUÑOS D3

- Puños cómodos y atractivos
- Diseño de doble capa para reducir las vibraciones, el agarrotamiento de los brazos y la fatiga de las manos
- Fabricados en gel Kraton® recubierto con PCV con cuellos interiores de aleación (material de puño negro con cuellos interiores en color)
- Para manillares de 22 mm (7/8") con 12,5 cm (4,84") de longitud interior; aptos también para manillares BMW de 25,4 mm (1")


0630-0701


0630-0704

- Los puños son negros, blancos o transparentes con el material del cuello disponible en negro, azul, rojo, dorado o plata
- Material de recambio de los puños disponible en negro, azul, gris, rojo, blanco o transparente; venta por parejas
- Combinan a la perfección con los tapones de manillar Driven (de venta por separado); págs. 537-538


0630-0702


0630-0945


0630-1063

COLOR	N.° ART.
PUÑOS D3 PARA MANILLARES DE 22 MM (7/8")	
Negro/negro	0630-0700
Azul/negro	0630-0701
Rojo/negro	0630-0702
Dorado/negro	0630-0703
Plata/negro	0630-0704
Negro/blanco	0630-0945
Negro/transparente	0630-1063

COLOR	N.° ART.
PUÑOS D3 PARA MANILLARES BMW DE 25,4 MM (1")	
Negro/negro	0630-1127
Azul/negro	0630-1128
Dorado/negro	0630-1129
Rojo/negro	0630-1130
Plata/negro	0630-1131

COLOR	N.° ART.
PUÑOS DE RECAMBIO PARA MANILLARES DE 22 MM (7/8")	
Negro	0630-0705
Azul	0630-0706
Gris	0630-0707
Rojo	0630-0708
Blanco	0630-0709
Transparente	0630-1064

DRIVEN®


0630-2704


0630-2705


0630-2706

PUÑOS BANDANA

- Compatibles con todos los manillares de 22 mm (7/8") de diámetro
- Con una exclusiva combinación de materiales que se funden para crear un efecto multicapa bajo un puño transparente
- La superficie del puño es suave y flexible para una conducción libre de vibraciones
- Disponibles en tres colores

DESCRIPCIÓN	N.° ART.
Negro	0630-2704

DESCRIPCIÓN	N.° ART.
Azul	0630-2705

DESCRIPCIÓN	N.° ART.
Rojo	0630-2706


0630-0830

PUÑOS SBK STREET

- Puño de doble capa construido en PVC y diseñado para estabilizar la superficie del puño
- Segunda capa fabricada en gel Kraton® para absorber las vibraciones y los impactos
- Diseñado para reducir la tensión y el agarrotamiento de los brazos y la fatiga de las manos

COLOR	N.° ART.
Negro	0630-0830


0630-0833

- Puños de extremos cerrados para manillares de 22 mm (7/8") con 12,5 cm (4,92") de longitud interior
- A la venta por parejas
- Combinan a la perfección con los tapones de manillar Driven (de venta por separado); págs. 537-538

COLOR	N.° ART.
Rojo	0630-0833

PUÑOS ESTILO PULSE



- Diseñado para conductores de larga distancia y diarios
- La forma única del puño (trapezoide) permite al conductor cambiar los puntos de presión en la palma de la mano y liberar tensiones mientras conduce
- Hechos de goma de PVC con un compuesto medio que aporta durabilidad y un tacto suave
- Puños para todos los manillares de 22 mm (7/8"), se entregan completos con tapón de manillar que contribuye a reducir las vibraciones
- Los puños están cerrados en los extremos y no se pueden usar con los tapones de manillar de serie de la moto
- Longitud del puño 118 mm; la longitud total con el tapón del manillar instalado es de 132 mm

DESCRIPCIÓN	N.° ART.
Puños Pulse	0630-2119

PUÑOS GRIPPY

- Diseño de puño de doble capa para reducir las vibraciones, el agarrotamiento de los brazos y la fatiga de las manos
- Fabricados con una capa exterior de PVC, diseñada para estabilizar la superficie del puño, alrededor de una segunda capa de gel Kraton® para absorber las vibraciones
- Diseño de extremos abiertos para manillares de 22 mm (7/8") con patrón antideslizante especial y dos ranuras de alambre de fijación
- Puño Grippy Thin con un diseño ultrafino para más control en competiciones, disponible en negro y 12 cm (4,72") de longitud interior
- Puños Grippy con 12,5 cm (4,92") de longitud interior
- A la venta por parejas
- Combinan a la perfección con los tapones de manillar Driven (de venta por separado); págs. 537-538


0630-0714


0630-0715

COLOR	N.° ART.
PUÑO GRIPPY THIN	
Negro	0630-0714

COLOR	N.° ART.
PUÑOS GRIPPY	
Negro	0630-0715
Azul	0630-0716

COLOR	N.° ART.
PUÑOS GRIPPY (CONT.)	
Rojo	0630-0717
Gris	0630-1065

COLOR	N.° ART.
PUÑOS GRIPPY (CONT.)	
Blanco	0630-1066
Rosa	0630-1067

PUÑOS SUPERMOTO

- Combinación del puño Grippy y el puño de rejilla integral, creando un producto que es perfecto para los distintos tipos de superficie en las competiciones de Supermoto
- Moldeados con un patrón de rombos con rebordes especialmente diseñados en la parte delantera del puño para mejorar el control en las secciones todoterreno del circuito
- Puños de extremos abiertos para manillares de 22 mm (7/8") con 12,5 cm (4,92") de longitud interior
- Disponibles solo en negro, venta por parejas
- Combinan a la perfección con los tapones de manillar Driven (de venta por separado); págs. 537-538



DESCRIPCIÓN	N.° ART.
Puños Supermoto	0630-0719

PUÑOS SUPERBIKE

- Diseño de puño de doble capa para reducir las vibraciones, el agarrotamiento de los brazos y la fatiga de las manos
- Fabricados con una capa exterior de PVC, diseñada para estabilizar la superficie del puño, alrededor de una segunda capa de gel Kraton® para absorber las vibraciones
- Con patrón antideslizante
- Dos ranuras para alambre de puño
- Diseño de extremo abierto disponible en gris, negro, azul o rojo; venta por parejas
- Para manillares de 22 mm (7/8") con 12,5 cm (4,92") de longitud interior
- Combinan a la perfección con los tapones de manillar Driven (de venta por separado); págs. 537-538


0630-0710

COLOR	N.° ART.
Gris	0630-0710
Negro	0630-0711

COLOR	N.° ART.
Azul	0630-0712
Rojo	0630-0713

Todos los nos de artículo en MAGENTA son nuevos para 2021



0630-2702



0630-2703

PUÑOS REVOLT

- Compatibles con todos los manillares de 22 mm (7/8") de diámetro
- Diseñados para aquellos pilotos que se centran en el tacto y el rendimiento
- Diseño fino y suave con cientos de "puntos táctiles" que mejoran la destreza del piloto
- Las nervaduras de los alambres de seguridad se colocan estratégicamente detrás de los stops para eliminar el contacto con los guantes
- Disponible en negro o gris

DESCRIPCIÓN	N.° ART.
Negro	0630-2702

DESCRIPCIÓN	N.° ART.
Gris	0630-2703

PUÑOS SKULLY



- Diseño de puño de doble capa para reducir las vibraciones, el agarrotamiento de los brazos y la fatiga de las manos
- Fabricados con una capa exterior de PVC, diseñada para estabilizar la superficie del puño, alrededor de una segunda capa de gel Kraton® para absorber las vibraciones
- Con diseño de calavera en el PVC
- Diseño de extremos abiertos para manillares de 22 mm (7/8") con 12,5 cm (4,92") de longitud interior
- Combinan a la perfección con los tapones de manillar Driven (de venta por separado); págs. 537-538

DESCRIPCIÓN	N.° ART.
Puños Skully	0630-0720



PUÑOS ESTILO VINTAGE

- Especialmente diseñado para motos anteriores a 1990
- 113 mm de largo
- 38 mm de diámetro central
- 46 mm de reborde
- Compatible con todos los manillares de 22 mm (7/8")

DESCRIPCIÓN	N.° ART.
Puños estilo vintage	0630-2120



PUÑOS ROADCONTROL

- Diseño ergonómico
- Compuesto TPR de densidad media que proporciona un feedback y un control excelentes, sin sacrificar la durabilidad
- Patrón integral de rombos para un tacto sin igual tanto en condiciones húmedas como secas
- Diámetro interior optimizado para mantener los puños seguros en cualquier condición
- Longitud total 115 mm; para manillares de 22 mm (7/8") y cañas de acelerador
- A la venta por parejas

DESCRIPCIÓN	N.° ART.
Puños RoadControl	0630-0608



m-GRIPS

- Mecanizados y torneados en aluminio billet macizo
- Diseño fino para un agarre cómodo
- Compatible con cualquier manillar de 25,4 mm o 22 mm
- Dimensiones 124 mm de largo con 34,5 mm de diámetro
- Tapones disponibles por separado; también se pueden combinar con los intermitentes Motogadget m-Blaze Cone (véase la sección ILUMINACIÓN)
- A la venta por parejas

DESCRIPCIÓN	N.° ART.
m-GRIPS	
Anodizado negro	0630-1345

DESCRIPCIÓN	N.° ART.
TAPAS FINALES	
Anodizado negro	0630-1347



PUÑOS GALINDO SUPERBIKE

- En material Kraton G para un puño de alta calidad
- Incluye tapones de plástico y espaciador para acomodar unidades de acelerador de 12,5 cm L (5")
- Dimensiones del puño: 11,5 cm L (4 1/2")
- Para manillares/semimanillares de 22 mm (7/8") de diámetro con acelerador de puño

DESCRIPCIÓN	N.° ART.
Negro	0630-0612



0630-0609



0630-0610



0630-0611

PUÑOS BAJA FOAM

- En espuma reticulada, estos puños no absorben agua como otros puños de espuma
- Tapones y adhesivo para puños incluidos
- Para manillares de 22 mm (7/8") de diámetro con acelerador de puño
- A la venta por parejas

COLOR	N.° ART.
Negro	0630-0609

COLOR	N.° ART.
Rojo	0630-0610

COLOR	N.° ART.
Azul	0630-0611


0630-1232


0630-0692


0630-1231


0630-0846

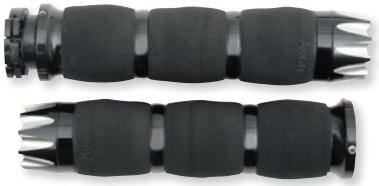
0630-1165


0630-1167

PUÑOS CON ALMOHADILLA DE AIRE

- Con tapones y anillos en billet con tecnología de puño de goma ergonómico sin costuras Avon
- Diseñados con un material muy blando, adherente y duradero
- Para manillares Touring de 25,4 mm (1"), Superbike de 22 mm (7/8")


0630-1169

DESCRIPCIÓN	N.° ART.
SUPERBIKE (PARA MANILLARES DE 22 MM (7/8") DE DIÁM.)	
3 anillos, cromado	**0630-1232**
3 anillos, anodizado negro	**0630-1233**
TOURING (PARA MANILLARES DE 25,4 MM (1") DE DIÁMETRO)	
3 anillos, cromado	**0630-0691**
3 anillos, anodizado negro	**0630-0692**
Spike, cromado	**0630-1230**
Spike, anodizado negro	**0630-1231**

DESCRIPCIÓN	N.° ART.
TOURING (PARA MANILLARES DE 25,4 MM (1") DE DIÁMETRO) (CONT.)	
3 anillos, cromado con leva adicional de acelerador	**0630-0846**
3 anillos, anodizado negro con leva adicional de acelerador	**0630-0847**
Excalibur, cromado	**0630-1164**
Excalibur, anodizado negro	**0630-1165**
Gatlin, anodizado negro	**0630-1167**
Rival, cromado	**0630-1168**
Rival, anodizado negro	**0630-1169**

PUÑOS CUSTOM SPIKE END

- Con tecnología de puño de goma ergonómico sin costuras AVON
- Tapones y cuellos interiores en aluminio billet
- Disponibles en acabados cromado o anodizado negro
- Puños estilo Superbike para manillares de 22 mm (7/8") de diámetro; puños estilo Touring para manillares de 25,4 mm (1") de diámetro


0630-0534


0630-0844

DESCRIPCIÓN	N.° ART.
SUPERBIKE 22 MM (7/8")	
Cromado	**0630-0533**
Anodizado negro	**0630-0534**

DESCRIPCIÓN	N.° ART.
TOURING 25,4 MM (1")	
Cromado	**0630-0844**
Anodizado negro	**0630-0845**

PUÑOS DE ESPUMA VISCOELÁSTICA

- A día de hoy el puño más blando, duradero y resistente a productos químicos existente en el mercado
- Un puño que realmente amortigua las vibraciones
- Disponible en 38 mm de diámetro; todos con una longitud interior de 11,5 cm (4,6")
- Tapones de aluminio en acabado cromado o anodizado negro
- A la venta por parejas


0630-1901


0630-1904

DESCRIPCIÓN	N.° ART.
PARA MODELOS NIPONES	
Cromado	**0630-1901**[1]
Anodizado negro	**0630-1902**[1]

DESCRIPCIÓN	N.° ART.
PARA MODELOS INDIAN (EXCEPTO SCOUT)	
Cromado	**0630-1903**
Anodizado negro	**0630-1904**

DESCRIPCIÓN	N.° ART.
PARA MODELOS INDIAN SCOUT	
Cromado	**0630-1905**
Anodizado negro	**0630-1906**

[1] Para manillares de 25,4 mm (1").

Todos los nos de artículo en **MAGENTA** son nuevos para 2021



PUÑOS CONTOUR CUSTOM

- Diseño ajustado a sus manos, diseño custom para su moto, los puños Contour Custom son justo lo que necesita su moto
- Goma Kraton ® con una textura dentada muy blanda que mejora el agarre
- Terminación excelente con tapones y cuellos interiores en aluminio billet 6061
- Compatible con manillares de 25,4 mm (1")
- Longitud interior: 117 mm (4,60"), 37 mm diám. ext. (1,45")
- A la venta por parejas

DESCRIPCIÓN	N.° ART.
Cromado	0630-1707



DESCRIPCIÓN	N.° ART.
Anodizado negro	0630-1708



PUÑOS DE GOMA CUSTOM CON EXTREMOS ABIERTOS

- Diseñados para sus manos
- Look y tacto excelentes
- Fabricados en goma Kraton®
- Con una textura dentada muy blanda que mejora el agarre
- Incluye caña de acelerador preinstalada con levas intercambiables
- Compatibles con la mayoría de motos con 22 mm (7/8")

DESCRIPCIÓN	N.° ART.
Puños de goma Custom con extremos abiertos	0630-0695



PUÑOS SOLACE™

- Puños con la nota adecuada de cromado que añade un toque de prestigio
- Fabricados en goma TPR muy duradera con un tacto suave y diseño contorneado para los dedos
- La sección cromada contorneada que rodea el área de apoyo elevado para el pulgar no solo añade comodidad, sino también estilo
- Los extremos incluyen tapones decorativos cromados que se pueden quitar en caso necesario
- Disponibles para manillares de 22 mm (7/8") o 25,4 mm (1") y opción de instalación con los extremos abiertos o cerrados
- Diámetro exterior 41 mm (1 5/8")

DESCRIPCIÓN	N.° ART.
Para manillares de 22 mm (7/8")	0630-1309



DESCRIPCIÓN	N.° ART.
Para manillares de 25,4 mm (1")	0630-1310







PUÑOS CRUISER CROMADOS

- Los puños Cruiser cromados sirven para sustituir los puños de serie en modelos de Honda, Kawasaki, Suzuki y Yamaha

APLICACIONES	RAIL	RECTO	TWISTED
HONDA			
VT600C Shadow VLX 88-03	DS-243169	-	-
VT600C Shadow DLX/LTD 04-07	DS-243169	-	-
VF750C Magna 94-01	DS-243169	-	-
VT750C Shadow ACE/Aero/Spirit 98-07	DS-243169	-	-
VT1100C Shadow 87-06	DS-243169	-	-
VT1100C2 Shadow ACE 95-99	DS-243169	-	-
VT1100CT Shadow ACE Tourer 98-01	DS-243169	-	-
VT1100C3 Shadow Aero 98-01	DS-243169	-	-
VT1100C Shadow Spirint 01-06	DS-243169	-	-
KAWASAKI			
VN800A/B Vulcan 95-05 (todos)	DS-243170	0630-0004	0630-0005
VN1500A/B/D/L/P Vulcan/Vulcan 88/ Vulcan Classic/Mean Streak 87-04	DS-243170	0630-0004	0630-0005
VN1600A/D/E/G/J Vulcan/Vulcan Classic/ Vulcan Nomad/Mean Streak/Drifter 03-07	DS-243170	0630-0004	0630-0005
VN2000/A Vulcan/Vulcan Classic 04-10	DS-243170	0630-0004	0630-0005

APLICACIONES	RAIL	RECTO	TWISTED
SUZUKI			
VL800 Intruder 01-04	DS-243170	0630-0004	0630-0005
C800 Intruder 05-18	DS-243170	0630-0004	0630-0005
VL1500 Intruder 98-04	DS-243170	0630-0004	0630-0005
C1500 Intruder 05-18	DS-243170	0630-0004	0630-0005
YAMAHA			
XVS650 Drag Star 98-09	DS-243170	0630-0004	0630-0005
XVS1100 Drag Star 99-09	DS-243170	0630-0004	0630-0005
XVS1300 Midnight Star 07-09	DS-243170	0630-0004	0630-0005
XV1600 Wild Star 99-03	DS-243170	0630-0004	0630-0005
XV1700 Midnight Star 99-03	DS-243170	0630-0004	0630-0005

EMGO



0630-1350



0630-1536

PUÑOS GT

- Diseño Old School con absorción extra
- 13,5 cm (5 1/4") de longitud
- Disponibles para manillares de 22 mm (7/8") o de 25,4 mm (1")
- A la venta por parejas

DESCRIPCIÓN	N.° ART.
PARA MANILLARES DE 25,4 MM (1")	
Negro	**0630-1350**
Dorado aceite	**0630-1537**

DESCRIPCIÓN	N.° ART.
PARA MANILLARES DE 22 MM (7/8")	
Negro	**0630-1349**
Dorado aceite	**0630-1536**



0630-1351



0630-1765



0630-1768

PUÑOS CLASSIC ESTILO OEM

- Reproducción fiel del look y el material de puños OEM
- Disponibles con extremos abiertos o cerrados
- Para manillares de 22 mm (7/8")
- A la venta por parejas

DESCRIPCIÓN	N.° ART.
HONDA	
Puños clásicos con extremos cerrados	**0630-1765**
Puños clásicos con extremos abiertos (tapones incluidos)	**0630-1766**
KAWASAKI	
Puños clásicos con extremos cerrados	**0630-1768**
Puños clásicos con extremos abiertos	**0630-1767**

PUÑOS JACK HAMMER

- Look clásico con un tacto Old School
- Diseño de anillos a lo largo de todo el puño
- Disponible para manillares de 22 mm (7/8") y 25,4 mm (1")
- A la venta por parejas

DESCRIPCIÓN	N.° ART.
Para manillares de 22 mm (7/8")	**0630-1352**
Para manillares de 25,4 mm (1")	**0630-1351**

0630-1761



0630-1762



0630-1763



0630-1764



0630-1755

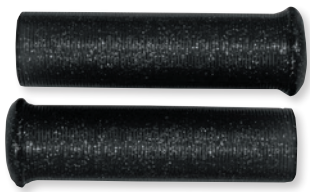

0630-1756



PUÑOS STAR FIRE FLAKE

- Con escamas metálicas brillantes incrustadas en el material semitransparente del puño
- Disponibles para manillares de 22 mm (7/8") o 25,4 mm (1") en distintos colores
- Aprox. 12 cm (4 3/4") de longitud
- A la venta por parejas

DESCRIPCIÓN	N.° ART.
PARA MANILLARES DE 22 MM (7/8")	
Negro	**0630-1759**
Azul	**0630-1760**
Rojo	**0630-1761**
Amarillo	**0630-1762**
Verde	**0630-1763**
Plata	**0630-1764**

DESCRIPCIÓN	N.° ART.
PARA MANILLARES DE 25,4 MM (1")	
Negro	**0630-1755**
Azul	**0630-1756**
Rojo	**0630-1757**
Plata	**0630-1758**

Todos los nos de artículo en MAGENTA son nuevos para 2021

DS-243184



PARTS UNLIMITED

PUÑOS CROMADOS CON DISEÑO DE AROS

- Cromado de alta calidad para un look custom excepcional
- Diseño con inserto de goma y aros que ayuda a amortiguar las vibraciones
- Disponible en 22 mm (7/8") y 25,4 mm (1") para aplicaciones ilimitadas
- A la venta por parejas

DESCRIPCIÓN	N°. ART.
Para manillares de 22 mm (7/8"); 12,5 mm de largo (5")	DS-243184
Para manillares de 25,4 mm (1"); 12,5 mm (5") de longitud	DS-243185

PARTS UNLIMITED

PUÑOS CRUISER

- Puños clásicos para modelos Cruiser
- Puños con recubrimiento de espuma que absorben las vibraciones
- Tapones de fundición cromados
- Para manillares de 22 mm o 25,4 mm (7/8" o 1")
- Disponibles en 130 mm, 140 mm o 150 mm de largo
- A la venta por parejas

1806-10-013



DESCRIPCIÓN	N.° ART.
PARA MANILLARES DE 25,4 MM (1")	
130 mm L	1806-10-016
150 mm L	1806-10-015
PARA MANILLARES DE 22 MM (7/8")	
140 mm L	1806-10-013
150 mm L	1806-10-014



PARTS UNLIMITED

PUÑOS SUNDANCE®

PARA HONDA GL1200/1500 GOLD WING 82-00

- Puños con una espuma más densa para una sensación más firme y una durabilidad mayor
- Manguitos en termoplástico moldeado; exterior en lujoso neopreno sustituible
- Resistentes al sudor, la gasolina y el aceite
- Dimensiones 15,5 cm L (6 1/4")
- Negro con tapas finales cromadas
- A la venta por parejas

DESCRIPCIÓN	N.° ART.
Puños Sundance	DS-243210



PARTS UNLIMITED

PUÑOS RECUBIERTOS DE CUERO

PARA HONDA GOLD WING 82-00

- Recubiertos en cuero negro con tapas y anillos cromados
- Dimensiones 22 mm x 14 cm (7/8" x 5 1/2")
- A la venta por parejas

DESCRIPCIÓN	N.° ART.
Puños recubiertos de cuero	DS-243263



PARTS UNLIMITED

SET DE PUÑOS DE ESPUMA

- Los puños de espuma ayudan a absorber las vibraciones y proporcionan un tacto y una conducción más cómodos
- Para manillares de 22 mm (7/8"); 130 mm L
- A la venta por parejas

DESCRIPCIÓN	N.° ART.
Set de puños de espuma	1806-10-011

1806-10-001



1806-10-002



PARTS UNLIMITED

PUÑOS LASER STREET

- Compuesto de goma superblando para un agarre cómodo y seguro
- Color negro en dos estilos
- Compatible con manillares de 22 mm (7/8"); 125 mm L
- A la venta por parejas

DESCRIPCIÓN	N.° ART.
Extremo abierto	1806-10-001

DESCRIPCIÓN	N.° ART.
Extremo cerrado	1806-10-002

GILLES

PUÑOS MANILLAR

- Puños de alta calidad fresados con una forma ergonómica en filigrana
- Innovador mecanismo de fijación para una instalación sencilla y rápida
- Diámetro exterior de 32,5 mm y longitud de 118 mm
- Pueden usarse para puños de acelerador con un diámetro uniforme constante de 25 a 25,7 mm y puños del lado del embrague con un diámetro uniforme constante de 22 a 22,4 mm
- Disponibles en color negro

NOTA: Algunas motos pueden tener montados unos aros de plástico que es necesario desmontar antes.

NOTA: Estos puños no son válidos para motocicletas con manillares en pulgadas ni motocicletas con puños calefactados.



DESCRIPCIÓN	N.° ART.
Puños manillar	0630-2077


0630-2354


0630-2355


0630-2356


0630-2357


0630-2358


0630-2617


0630-2621

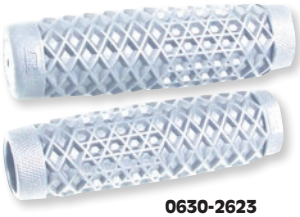
0630-2623

PUÑOS VANS/CULT V-TWIN

- Presenta el clásico patrón de suela de rejilla Vans con discreta sección central abovedada para una mejor ergonomía y amortiguación de vibraciones
- 125 mm de longitud
- A la venta por parejas


0630-2624


0630-2625

DESCRIPCIÓN	N.° ART.
PARA MANILLARES DE 22 MM (7/8")	
Negro	0630-2354
Marrón	0630-2355
Rojo oscuro	0630-2356
Goma	0630-2357
Naranja	0630-2358
Gris	0630-2617

DESCRIPCIÓN	N.° ART.
PARA MANILLARES DE 22 MM (7/8") (CONT.)	
Blanco	0630-2618
Verde	0630-2619
Rojo	0630-2620
Púrpura iridiscente	0630-2621

DESCRIPCIÓN	N.° ART.
PARA MANILLARES DE 25,4 MM (1")	
Negro	0630-2359
Marrón	0630-2360
Rojo oscuro	0630-2361
Goma	0630-2362
Naranja	0630-2363
Gris	0630-2622

DESCRIPCIÓN	N.° ART.
PARA MANILLARES DE 25,4 MM (1") (CONT.)	
Blanco	0630-2623
Verde	0630-2624
Rojo	0630-2625
Púrpura iridiscente	0630-2626


0630-0882


0630-0883

PUÑOS CUSH

- Los puños Cush Road incluyen un material exterior extrablando y adherente por encima de una resistente capa interior para proporcionar una mejor adherencia al manillar sin comprometer el confort
- La suave goma acolchada reduce las vibraciones y contribuye a eliminar el agarrotamiento de los brazos
- El extremo reforzado ayuda a prevenir el deslizamiento de la mano hacia el exterior
- Extremos abiertos para poder usar los puños en motos tipo Street con tapones de manillar o contrapesos
- Para manillares de 22 mm (7/8") y aceleradores de puño; venta por parejas


0630-0884


0630-0885

COLOR	N.° ART.
Negro	0630-0882

COLOR	N.° ART.
Azul/negro	0630-0883

COLOR	N.° ART.
Gris/negro	0630-0884

COLOR	N.° ART.
Rojo/negro	0630-0885

PUÑOS RUFFIAN ROAD RACE

- Los puños Ruffian Road Race tienen un perfil ultrafino para proporcionar un tacto mejor en carretera
- La superficie con patrón de rombos proporciona un control máximo
- La goma de densidad media proporciona confort sin comprometer la durabilidad del puño
- Extremos abiertos para poder usar los puños en motos tipo Street con tapones de manillar o contrapesos
- Para manillares de 22 mm (7/8") y aceleradores de puño; venta por parejas


0630-0879


0630-0880

COLOR	N.° ART.
Negro	0630-0879

COLOR	N.° ART.
Gris	0630-0880

Todos los nos de artículo en **MAGENTA** son nuevos para 2021



Puños ISO™ cromados



Puños ISO™ negro brillante



Puños ISO™ Flame



Puños Transformer

KURYAKYN

PUÑOS ISO®, ISO® FLAME Y TRANSFORMER PARA MODELOS CRUISER NIPONES

- Combinación de estilo y confort en una superficie suave no deslizante que amortigua las vibraciones del manillar
- Áreas rebajadas entre las almohadillas ISO® que permiten la circulación del aire con tiempo caluroso
- Anillo embellecedor moleteado que añade un toque de clase
- Diseño Flame con un exclusivo patrón de llamas y tapones Cruz de Malta
- Diseño Transformer con medallones Widow, Zombie o Cruz de Malta intercambiables para mezclar/combinar con otros accesorios de Kuryakyn; se incluye una pareja de cada emblema Widow, Zombie y Maltese Cross
- Todos los diseños de venta por parejas

NOTA: No compatible con contrapesos de manillar.

APLICACIONES	PUÑOS ISO CROMADOS	PUÑOS ISO® NEGRO BRILLO	PUÑOS ISO™ FLAME	PUÑOS TRANSFORMER
CAN-AM				
Spyder 990 RS Roadster 10-12 (manillares de 22 mm (7/8"))	**0630-0191**	-	-	-
Modelos Spyder RS (todos)	-	**0630-0959**	-	-
HONDA				
CMX250 Rebel 99-09	**0630-0191**	**0630-0959**	-	-
CBR600 00-15 (todos)	**0630-0527**[3]	**0630-0961**	-	-
VT600C Shadow VLX/ Deluxe 88-07	**0630-0187**	**0630-0958**[1]	**0630-0213**[1]	**0630-0635**[1, 4]
VF750C/CD Magna 94-05	**0630-0187**	**0630-0958**	**0630-0213**[1]	**0630-0635**[1, 4]
VT750 Shadow A.C.E./ Deluxe 98-03	**0630-0187**	**0630-0958**	**0630-0213**[1]	**0630-0635**[1, 4]
VT750 Shadow Aero/Spirit/ Phantom/RS 98-18	**0630-0188**[1]	**0630-0958**[1]	**0630-0213**[1]	**0630-0635**[1, 4]
VFR800 00-08	**0630-0527**[3]	**0630-0961**	-	-
CBR929RR 00-01	**0630-0527**[3]	**0630-0961**	-	-
CBR954RR 02-03	**0630-0527**[3]	**0630-0961**	-	-
GL1000/1100/1200 Gold Wing (todos)	**0630-0185**	-	-	-
CBR1000RR 04-15	**0630-0527**[3]	**0630-0961**	-	-
RC51 00-07	**0630-0527**[3]	**0630-0961**	-	-
CBR1100XX 00-03	**0630-0527**[3]	**0630-0961**	-	-
GL 1100 Gold Wing 80-83	**0630-0185**	**0630-1146**	-	-
VT1100 Shadow 97-07 (todos)	**0630-0187**	**0630-0958**	**0630-0213**[1]	**0630-0635**[1, 4]
GL 1200 Gold Wing 84-88	**0630-0185**	**0630-1146**	-	-
VT1300 Sabre/Stateline/ Interstate 10-16	**0630-0188**[1]	**0630-0958**[1]	**0630-0213**[1]	**0630-0635**[1, 4]
VT1300 Fury 09-19	**0630-0188**[1]	**0630-0958**	**0630-0213**[1]	**0630-0635**[1, 4]
VTX1300 03-09 (todos)	**0630-0188**[1]	**0630-0958**[1]	**0630-0213**[1]	**0630-0635**[1, 4]
VTX 1300 S 03-07	**0630-0188**	**0630-0958**	-	**0630-0635**
GL1500 Gold Wing 88-00	**0630-0185**	**0630-1146**	-	-
GL 1500 Gold Wing 88-90	**0630-0185**	**0630-1146**	-	-
GL 1500 SE Gold Wing 91-00	**0630-0185**	**0630-1146**	-	-
GL1500C Valkyrie 97-03	**0630-0189**	-	-	-
GL1800 Gold Wing 01-17, Gold Wing F6B 13-18	**0630-0185**[2]	-	-	-
GL 1800 ABS Gold Wing 01-17	**0630-0185**	**0630-1146**	-	-
NRX1800 Rune 04-07	**0630-0188**[1]	**0630-0958**[1]	**0630-0213**[1]	**0630-0635**[1, 4]
VTX1800 02-08 (todos)	**0630-0188**[1]	**0630-0958**[1]	**0630-0213**[1]	**0630-0635**[1, 4]
VTX 1800 C 02-07	-	-	-	**0630-0635**
KAWASAKI				
ZX6R/RR 00-15	**0630-0527**[3]	**0630-0961**	-	-
ZX7R 00-03	**0630-0527**[3]	**0630-0961**	-	-
VN800 Vulcan 95-06 (todos)	**0630-0186**	**0630-0960**	**0630-0212**	**0630-0636**
KAWASAKI (CONT.)				
VN900 Vulcan 06-18 (todos)	**0630-0186**	**0630-0960**	**0630-0212**	-
VN 900 Vulcan Classic 06-17	-	-	**0630-0212**	-
VN 900 Vulcan Classic Special Edition 12-13	-	-	**0630-0212**	-
VN 900 Vulcan Custom 07-13	-	-	**0630-0212**	-
ZX9R 02-03	**0630-0527**[3]	**0630-0961**	-	-
Z1000 10-15	**0630-0527**[3]	**0630-0961**	-	-
ZX1000S Ninja 1000 11-18	**0630-0527**[3]	**0630-0961**	-	-
ZX10R 04-15	**0630-0527**[3]	**0630-0961**	-	-
ZX12R 00-05	**0630-0527**[3]	**0630-0961**	-	-
ZX14 06-18	**0630-0527**[3]	**0630-0961**	-	-
VN1500 Vulcan 87-08 (todos)	**0630-0186**	**0630-0960**	**0630-0212**	**0630-0636**
VN1600 Vulcan 03-08 (todos)	**0630-0186**	**0630-0960**	**0630-0212**	**0630-0636**
VN1700 Vulcan 09-17 (todos)	**0630-0186**	**0630-0960**	**0630-0212**	**0630-0636**
VN2000 Vulcan 04-10 (todos)	**0630-0186**	**0630-0960**	**0630-0212**	-
SUZUKI				
GSX-R600 00-18	**0630-0527**[3]	**0630-0961**	-	-
GSX-R750 00-18	**0630-0527**[3]	**0630-0961**	-	-
VL800C/VL800M/VS00 Intruder 07-18	**0630-0186**	**0630-0960**	**0630-0212**	**0630-0636**
VL800 Volusia 98-04	**0630-0186**	**0630-0960**	**0630-0212**	-
VS800 Intruder 95-09	**0630-0188**	**0630-0958**[1]	**0630-0213**	**0630-0635**
VZ800 Marauder 01-09	**0630-0186**	**0630-0960**	**0630-0212**	**0630-0636**
VL/VS 800 (todos)	-	-	-	**0630-0635**
VL 800 C Intruder C 800 C 09	-	-	-	**0630-0635**
VS 800 GL Intruder 95-09	-	**0630-0958**	-	-
GSX-R1000 01-18	**0630-0527**[3]	**0630-0961**	-	-
GSX1300R Hayabusa 99-18	**0630-0527**[3]	**0630-0961**	-	-
VS1400 Intruder 05-08	**0630-0188**[1]	**0630-0958**[1]	**0630-0213**	**0630-0635**[1, 4]
VL1400 Intruder 95-04	**0630-0188**[1]	**0630-0958**[1]	**0630-0213**	**0630-0635**[1, 4]
VS 1400 GLP Intruder 95-08	-	**0630-0958**	-	**0630-0635**
VL1500C Intruder 05-09/13-17	**0630-0186**	**0630-0960**	**0630-0212**	**0630-0636**
VL1500M Intruder 09/13	**0630-0186**	**0630-0960**	**0630-0212**	**0630-0636**
VL1500LC Intruder 98-04	**0630-0186**	**0630-0960**	**0630-0212**	**0630-0636**
VL 1500 LC Intruder C 1500 05-09	-	-	-	**0630-0636**

[1] Requiere eliminar cualquier acanaladura de la caña de acelerador OEM.

[2] No compatible con puños calefactados.

[3] Universal: Manillares de 22 mm (7/8") con puños OEM no más largos que 12 cm (4 5/8").

[4] Puños Universal Transformer para manillares de 25,4 mm (1").

KURYAKYN

PUÑOS ISO®, ISO® FLAME Y TRANSFORMER PARA MODELOS CRUISER NIPONES

APLICACIONES	PUÑOS ISO CROMADOS	PUÑOS ISO® NEGRO BRILLO	PUÑOS ISO™ FLAME	PUÑOS TRANSFORMER
SUZUKI (CONT.)				
VL 1500 LC Intruder Legend Classic 98-04	-	0630-0960	-	-
M1800R/C1800R Intruder 06-18	0630-0186	0630-0960	0630-0212	0630-0636
TRIUMPH				
Bonneville/America/T100/ Speedmaster (todos)	0630-0187	0630-1751	-	-
Rocket III (todos)	0630-0187	0630-1751	-	-
VICTORY				
Todos los modelos 98-17 (excepto Octane 17, Vision o Cross Country Tour con puños calefactados)	0630-0186	0630-0960	0630-0212	0630-0636
YAMAHA				
XV535 DX Virago 98-03	0630-0191	0630-0959	-	-
FZ6R 11-15	0630-0527[3]	0630-0961	-	-
YZF R6/R6S 00-18	0630-0527[3]	0630-0961	-	-
XVS650 Drag Star Classic 99-10	0630-0186	0630-0960	0630-0212	0630-0636
XVS650 Drag Star 99-15	0630-0186	0630-0960	0630-0212	-

APLICACIONES	PUÑOS ISO CROMADOS	PUÑOS ISO® NEGRO BRILLO	PUÑOS ISO™ FLAME	PUÑOS TRANSFORMER
YAMAHA (CONT.)				
FZ8 11-15	0630-0527[3]	0630-0961	-	-
XVS950 Midnight Star 09-15	0630-0186	0630-0960	0630-0212	-
FZ1 01-15	0630-0527[3]	0630-0961	-	-
YZF R1 00-15	0630-0527[3]	0630-0961	-	-
XVS1100 Drag Star Classic 99-10	0630-0186	0630-0960	0630-0212	0630-0636
XVS1100 Drag Star 99-15	0630-0186	0630-0960	0630-0212	-
XVS1300 Midnight Star 07-15	0630-0186	0630-0960	0630-0212	-
XVZ1300A Royal Star 96-13 (todos)	-	0630-0960	0630-0212	-
Stryker 11-15	0630-0186	0630-0960	0630-0212	-
XV1600/1700 Road Star 99-15 (todos)	0630-0186	0630-0960	0630-0212	-
XV1900 Stratoliner/ Roadliner 06-16	0630-0186	0630-0960	0630-0212	0630-0636
XV1900 Raider/S 08-15	0630-0186	0630-0960	0630-0212	0630-0636
XV1900A Midnight Star 06-13	-	0630-0960	-	-

[3] Universal: Manillares de 22 mm (7/8") con puños OEM no más largos que 12 cm (4 5/8").



0630-0191

0630-0213



PUÑOS ISO® UNIVERSALES

- Estilo y confort en un mismo puño excepcional
- Incluye espaciadores que se cortan fácilmente para ajustar la anchura de los espaciadores en los puños
- Usan la caña de acelerador de serie
- Disponibles en modelo estándar, patrón de llamas con tapones con Cruz de Malta o modelo Transformer
- Diseño Transformer con medallones Widow, Zombie o Cruz de Malta intercambiables (se incluye una pareja de cada emblema con los puños)
- Requiere eliminar cualquier acanaladura de la caña de acelerador OEM
- Todos los modelos de venta por parejas



0630-0635

DESCRIPCIÓN	N.° ART.
PARA 22 MM (7/8") DE DIÁM. MANILLARES	
Estándar	0630-0191
PARA 25,4 MM (1") DE DIÁM. MANILLARES	
Estándar	0630-0188

DESCRIPCIÓN	N.° ART.
PARA 25,4 MM (1") DE DIÁM. MANILLARES (CONT.)	
Llamas	0630-0213
Transformer	0630-0635

0630-2627



PUÑOS OMNI

PARA HONDA GL1800 GOLD WING 18-20

- En aluminio con goma EPDM prémium que proporciona agarre y amortigua las vibraciones
- Agarre tipo ancho que proporciona confort y reduce la fatiga de la mano
- Diseño de dos piezas que no requiere desmontar los puños OEM
- Recortes angulares con inserciones de goma a medida a juego con las líneas de la motocicleta
- Look a juego con la línea completa de productos Omni para la Gold Wing 2018 y posteriores
- Disponible en cromado o negro satinado
- A la venta por parejas



0630-2628

DESCRIPCIÓN	N.° ART.
Cromado	0630-2627

DESCRIPCIÓN	N.° ART.
Negro satinado	0630-2628

Todos los nos de artículo en MAGENTA son nuevos para 2021

KURYAKYN



0630-2372



0630-2373



0630-2316

PUÑOS THRESHER

- Combinan una textura de goma blanda estriada inspirada en la dentadura de los tiburones con un perfil ergonómico que acompaña la forma de las manos para un confort y un control sin igual
- Presenta un diámetro más ancho en el área de los dedos pulgar, índice y medio y un perfil que se estrecha hacia la punta para el área de los dedos anular y meñique
- El compuesto de caucho EPDM de primera calidad y duradero no se endurece, no se agrieta ni se desgasta con el paso del tiempo y proporciona una sensación ultra suave y amortiguadora para amortiguar las vibraciones durante todo el día
- Puño del lado del acelerador ensamblado con caña de acelerador OEM específica y puño del lado de embrague de montaje sin pegamento para facilitar tanto el montaje como los cambios de manillar
- Disponibles en acabados cromado o negro satinado con embellecedores en aluminio
- A la venta por parejas

DESCRIPCIÓN	Nº ART. CROMADO	Nº ART. NEGRO SATINADO
KAWASAKI		
VN800 Vulcan 95-05 (todos)	**0630-2372**	**0630-2373**
VN900 Vulcan 06-18 (todos)	**0630-2372**	**0630-2373**
VN1500 Vulcan 88-05 (todos)	**0630-2372**	**0630-2373**
VN1500/1600 Mean Streak 03-08	**0630-2372**	**0630-2373**
VN1600A Vulcan Classic 03-08	**0630-2372**	**0630-2373**
VN1700 Vulcan 09-18 (todos)	**0630-2372**	**0630-2373**
VN1700 Vulcan Voyager/Vaquero 09-16	**0630-2372**	**0630-2373**
VN2000A Vulcan 04-10	**0630-2372**	**0630-2373**
SUZUKI		
C50/M50/S50 Boulevard 05-18	**0630-2372**	**0630-2373**
VL800 Volusia 98-04	**0630-2372**	**0630-2373**
VS800 Intruder 95-04	**0630-2372**	**0630-2373**
VZ800 Marauder 01-04	**0630-2372**	**0630-2373**
S83 Boulevard 05-08	**0630-2372**	**0630-2373**
VL1400 Intruder 95-04	**0630-2372**	**0630-2373**
C90 Boulevard 05-08/13-18	**0630-2372**	**0630-2373**
M90 Boulevard 09/13-16	**0630-2372**	**0630-2373**
VL1500LC Intruder 98-04	**0630-2372**	**0630-2373**
M109R/C109R Boulevard 06-17	**0630-2372**	**0630-2373**

DESCRIPCIÓN	Nº ART. CROMADO	Nº ART. NEGRO SATINADO
VICTORY		
Todos los modelos 98-16 (excepto Vision, Cross Country Tour con puños calefactados, Octane)	**0630-2372**	**0630-2373**
YAMAHA		
XVS650 V-Star Classic 99-10	**0630-2372**	**0630-2373**
XVS650 V-Star Custom 99-15	**0630-2372**	**0630-2373**
XVS950 V-Star 09-17	**0630-2372**	**0630-2373**
Bolt (excepto C-Spec) 14-18	**0630-2372**	**0630-2373**
XVS1100 V-Star Classic 99-09	**0630-2372**	**0630-2373**
XVS1100 V-Star Custom 99-15	**0630-2372**	**0630-2373**
XVS1300 V-Star 07-15	**0630-2372**	**0630-2373**
Stryker 11-15	**0630-2372**	**0630-2373**
XV1600/1700 Road Star 99-14 (todos)	**0630-2372**	**0630-2373**
XV1700PC Road Star Warrior 02-09	**0630-2372**	**0630-2373**
XV1900 Stratoliner/Roadliner 06-16	**0630-2372**	**0630-2373**
XV1900 Raider/S 08-17	**0630-2372**	**0630-2373**
UNIVERSAL		
Para manillares de 25,4 mm (1")	**0630-2316**	**0630-2407**
Para manillares de 22 mm ($^{7}/_{8}$")	**0630-2317**	**0630-2374**



0630-1660



0630-1661



0630-1662

PUÑOS KINETIC

- Diseñados para estar al día con los últimos avances en lo que se refiere al estilo y la tecnología de aislamiento de vibraciones
- Cuerpo de aluminio y goma EPDM para una conducción con menos fatiga y más control con un diseño moderno
- Disponibles en acabados cromado o negro brillo

APLICACIONES	CROMADO	NEGRO BRILLO
HONDA		
VT600C Shadow VLX/Deluxe 88-07	**0630-1659**[1]	**0630-1660**[1]
VF750C/CD Magna 94-05	**0630-1659**[1]	**0630-1660**[1]
VT750 Shadow A.C.E./Deluxe 98-03	**0630-1659**[1]	**0630-1660**[1]
VT750 Shadow Aero/Spirit/Phantom/RS 00-18	**0630-1659**[1]	**0630-1660**[1]
VT1100C Shadow Aero/Sabre/Spirit/Tourer 97-12	**0630-1659**[1]	**0630-1660**[1]
VTX1300 03-09 (todos)	**0630-1659**[1]	**0630-1660**[1]
VT1300 Sabre/Stateline/Interstate 10-15	**0630-1659**[1]	**0630-1660**[1]
VT1300 Fury 09-18	**0630-1659**[1]	**0630-1660**[1]
GL1800 F6C Valkyrie 14-15	**0630-1659**[1]	**0630-1660**[1]
NRX1800 Rune 04	**0630-1659**[1]	**0630-1660**[1]
VTX1800 02-08 (todos)	**0630-1659**[1]	**0630-1660**[1]
KAWASAKI		
VN800 Vulcan 95-05 (todos)	**0630-1661**	**0630-1662**
VN900 Vulcan 06-18 (todos)	**0630-1661**	**0630-1662**
VN1500 Vulcan 88-05 (todos)	**0630-1661**	**0630-1662**
VN1500/1600 Mean Streak 03-08	**0630-1661**	**0630-1662**
VN1600A Vulcan Classic 03-08	**0630-1661**	**0630-1662**
VN1700 Vulcan 09-18 (todos)	**0630-1661**	**0630-1662**
VN1700 Vulcan Voyager/Vaquero 09-15	**0630-1661**	**0630-1662**
VN2000A Vulcan 04-10	**0630-1661**	**0630-1662**
SUZUKI		
VL800C/VL800M/VS800 Intruder 05-15	**0630-1661**	**0630-1662**
VL800 Volusia 98-04	**0630-1661**	**0630-1662**

APLICACIONES	CROMADO	NEGRO BRILLO
SUZUKI (CONT.)		
VS800 Intruder 95-04	**0630-1659**[1]	**0630-1660**[1]
VZ800 Marauder 01-04	**0630-1661**	**0630-1662**
VS1400 Intruder 05-08	**0630-1659**[1]	**0630-1660**[1]
VL1400 Intruder 95-04	**0630-1659**[1]	**0630-1660**[1]
VN1500C Intruder 05-08/13-15	**0630-1661**	**0630-1662**
VN1500M Intruder 09/13-15	**0630-1661**	**0630-1662**
VL1500LC Intruder 98-04	**0630-1661**	**0630-1662**
M1800R/C1800R Intruder 06-18	**0630-1661**	**0630-1662**
VICTORY		
Todos los modelos 98-16 (excepto Vision, Cross Country Tour con puños calefactados y Octane 17)	**0630-1661**	**0630-1662**
YAMAHA		
XVS650 Drag Star Classic 99-10	**0630-1661**	**0630-1662**
XVS650 Drag Star 99-15	**0630-1661**	**0630-1662**
XVS950 Midnight Star 09-15	**0630-1661**	**0630-1662**
XVS1100 Drag Star Classic 99-09	**0630-1661**	**0630-1662**
XVS1100 Drag Star 99-15	**0630-1661**	**0630-1662**
XVS1300 Midnight Star 07-15	**0630-1661**	**0630-1662**
Stryker 11-15	**0630-1661**	**0630-1662**
XV1600/1700 Road Star 99-15 (todos)	**0630-1661**	**0630-1662**
XV1700PC Road Warrior 02-09	**0630-1661**	**0630-1662**
XV1900 Stratoliner/Roadliner 06-16	**0630-1661**	**0630-1662**
XV1900 Raider/S 08-15	**0630-1661**	**0630-1662**

[1] Requiere eliminar cualquier acanaladura de la caña de acelerador OEM.

KURYAKYN



PUÑOS SPEAR

- Alojamiento de puño en aluminio fundido
- Inserciones de goma EPDM blanda que proporcionan un agarre seguro en cualquier condición, reducen las vibraciones y permiten el flujo de aire
- Válidos para la mayoría de manillares de 22 mm (7/8") además de las aplicaciones enumeradas en la tabla
- A la venta por parejas

APLICACIONES	N.° ART.
CAN-AM	
Spyder RS 10-16	**0630-1868**
HONDA	
CMX250 Rebel 99-09	**0630-1868**

APLICACIONES	N.° ART.
VICTORY	
Octane 17	**0630-1868**
YAMAHA	
XV 535 DX Virago 98-03	**0630-1868**



0630-2093



0630-2091

PUÑOS RIOT

- Los puños tienen un diseño MX, con un perfil estilizado y un diseño agresivo
- Alojamiento de puño en aluminio fundido
- Insertos compuestos para puños de goma EPDM premium, suaves y duraderos

DESCRIPCIÓN	N.° ART.
Para manillares de 22 mm (7/8") de diámetro	**0630-2093**

APLICACIONES	N.° ART.
CAN-AM	
Spyder RS 10-16	**0630-2093**
Spyder F3 15-17	**0630-2093**
HONDA	
CMX250 Rebel 96-16	**0630-2093**
VT750 Ace/Aero/Phantom/RS/Spirit 98-17	**0630-2091**
VT1300 10-16 (todos)	**0630-2091**
VTX1300 03-09 (todos)	**0630-2091**
VTX1800 02-08 (todos)	**0630-2091**
GL1800C Valkyrie 14-15	**0630-2091**
NRX1800 Rune 04-05	**0630-2091**

- Los anillos embellecedores son de aluminio fundido con un acabado en negro por chorreado abrasivo
- A la venta por parejas

DESCRIPCIÓN	N.° ART.
Para manillares de 25,4 mm (1") de diámetro	**0630-2091**

APLICACIONES	N.° ART.
SUZUKI	
VL800 Intruder 95-04	**0630-2091**
S50/M50/S50 Boulevard 05-16	**0630-2091**
VL1400 Intruder 95-04	**0630-2091**
S83 Boulevard 05-08	**0630-2091**
VICTORY	
Octane 17	**0630-2093**
YAMAHA	
XV250 Virago/V-Star 85-17	**0630-2093**
XV535 Virago 95-03	**0630-2093**
XV750 Virago 88-95	**0630-2093**



0630-2364



0630-2365

PUÑOS HEX

- Contorneado para adaptarse perfectamente a sus manos para una comodidad inigualable
- Diseño ergonómico con diámetro más ancho para dedos pulgar, índice y medio, y perfil exterior cónico para los dedos anular y meñique para adaptarse a la forma natural de sus manos
- El compuesto de caucho EPDM de primera calidad y duradero no se endurece, no se agrieta ni se desgasta con el paso del tiempo y proporciona una sensación ultra suave y amortiguadora para amortiguar las vibraciones durante todo el día

DESCRIPCIÓN	N.° ART.
PARA MANILLARES DE 25,4 MM (1")	
Cromado	**0630-2364**
Negro satinado	**0630-2365**

- Combinación de goma lisa y "hex" en relieve que proporciona un agarre sorprendente y un estilo distintivo
- Disponible con tapones y collares cromados o de aluminio negro satinado
- Con tapones de montaje en manillar que pueden sustituirse fácilmente con retrovisores para extremo de manillar o contrapesos
- A la venta por parejas

NOTA: Caña de acelerador no incluida.

DESCRIPCIÓN	N.° ART.
PARA MANILLARES DE 22 MM (7/8")	
Cromado	**0630-2366**
Negro satinado	**0630-2367**

Todos los nos de artículo en **MAGENTA** son nuevos para 2021



PUÑOS DEEP CUT ORIGINALES

- Estos vanguardistas puños de Arlen Ness están mecanizados en aluminio billet 6061-T6
- Con rodamiento de rodillos incorporado dentro del puño a fin de facilitar los giros con menos fricción en seco
- Disponibles en acabado anodizado negro para aplicaciones con acelerador por cable
- A la venta por parejas

DESCRIPCIÓN	N.° ART.
Anodizado negro	0630-0484



0630-0975



0630-0976

PUÑOS 10-GAUGE COMFORT

- Los cuerpos de los puños en billet están mecanizados a la perfección y presentan un acabado en negro anodizado
- Con tiras de goma paralelas para estilo y confort
- Con diámetro ligeramente superior al de los puños de serie, lo que combate los síntomas de fatiga en la mano en viajes largos
- Disponibles en acabado cromado o anodizado negro para aplicaciones con acelerador por cable
- A la venta por parejas

DESCRIPCIÓN	N.° ART.
Anodizado negro	0630-0975

DESCRIPCIÓN	N.° ART.
Cromado	0630-0976

PUÑOS MOLETEADOS

- El diseño Knurled Rubber presenta un puño con estriado de rombos con tapones en billet integrados para un diseño depurado
- Logotipo de Arlen Ness grabado con láser
- Todos los puños se suministran con caña de acelerador instalada e incluyen adhesivo e instrucciones sencillas
- Para aplicaciones con cable
- Las estriberas y las punteras de recambio a juego se venden por separado



0630-1041



0630-1042

DESCRIPCIÓN	N.° ART.
Cromado	0630-1041

DESCRIPCIÓN	N.° ART.
Anodizado negro	0630-1042

PUÑOS FUSION

- Cada uno de los distintos diseños de puño presenta una tracción excelente para sus manos
- Con detalles en aluminio billet finamente mecanizados y acabados en impecables cromados o anodizados en negro
- Diseño Slot Track con cuellos interiores en aluminio billet de 32 mm (1¼") con un revestimiento almohadillado de goma amortiguado por aire, puños de goma de estriado linear y tapones ranurados en aluminio billet
- Diseños Deep Cut, y Smoothie con cuellos interiores en aluminio billet de 32 mm (1¼"), puños de goma con estriado de rombos y tapones en aluminio billet
- Todos los puños se suministran con caña de acelerador instalada e incluyen adhesivo e instrucciones sencillas
- Disponibles en acabado cromado o anodizado negro para aplicaciones con acelerador por cable



0630-1024



0630-1034



0630-1037

DESCRIPCIÓN	N.° ART.
Slot Track, anodizado negro	0630-1024

DESCRIPCIÓN	N.° ART.
Deep Cut, anodizado negro	0630-1034

DESCRIPCIÓN	N.° ART.
Smoothie, cromado	0630-1037

MAGURA

PUÑOS Z02

- A la venta por parejas
- Todos negros

CÓDIGOS PUÑOS

- SZ = Goma
- KSZ = Reforzado con fibra, negro
- TSZ = Elastómero termoplástico, negro



0612-0217



0612-0220

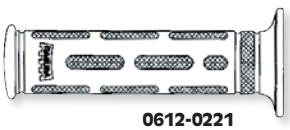

0612-0221

DESCRIPCIÓN	MODEL	LARGO (MM)	N.° ART.
Modelos BMW/5 y anteriores	150 SZ/151 SZ para manillar 25/22	129	0612-0217
Para ciclomotores con motores automáticos	250 KSZ para manillar 25/22	114	0612-0220
Nuestro puño ultra-blando más reciente para Street	289 TSZ para manillar 25/22	126	0612-0221
Ciclomotores con marchas en el puño	250 KSZ para manillar 25, espesor 48	116	0612-0222

MOOSE RACING

KIT CALENTADOR DE MANOS

- Alargue la temporada de pilotaje con este kit calentador de manos Moose Racing
- Este kit permite montar los elementos térmicos de forma limpia y discreta debajo de puños de serie o posventa
- Fácil de instalar, con ajustes de calefacción de 2 niveles, este kit es adecuado para cualquier tipo de moto
- Kit compuesto por calentador de acelerador, calentador de embrague, interruptor basculante redondo, herraje, abrazaderas de plástico e instrucciones
- Total 40 W; consumo inferior a 3 amperios



DESCRIPCIÓN	N.° ART.
Kit calentador de manos	0631-0046

MOOSE UTILITY DIVISION

KIT CALENTADOR DE MANOS

PARA ATVs CON ACELERADOR TIPO GATILLO

- Calentamiento efectivo de las manos
- Manejo sencillo: interruptor posiciones alto/bajo/apagado
- Fácil instalación; para aplicaciones con acelerador de gatillo
- Total 40 W; consumo inferior a 3 amperios
- Componentes de recambio disponibles, véase a continuación



DESCRIPCIÓN	N.° ART.
Kit calentador de manos	M92-21007

MOOSE UTILITY DIVISION

COMPONENTES DE RECAMBIO

DESCRIPCIÓN	N.° ART.
Elemento calefactante de recamb. para N° ART. M92-21007	M92-21014
Interruptor posiciones alto/bajo/apagado (palanca metálica) de recamb. para N° ART. M92-21007/M92-21008/M92-21010/M92-21012	M92-22004

DESCRIPCIÓN	N.° ART.
Resistencia calefactora de recambio para N° ART. M92-21008	M92-21009
Interruptor posiciones alto/bajo/apagado (redondo, basculante) de recamb. para N.° ART. 0631-0003/0631-0017	0631-0009

SHOW CHROME ACCESSORIES

PUÑOS CALEFACTADOS

- De diseño ergonómico con inserciones de goma simétricas para absorber las vibraciones y un perfil convexo que se ajusta a la palma de la mano
- El controlador de temperatura cromado E-Z™ es fácil de usar y cuenta con cuatro niveles de temperatura predefinidos
- Mecanizado CNC
- Aluminio fundido con acabado cromado



APLICACIONES	N.° ART.
HONDA	
GL1800 Gold Wing 01-08	0631-0159
GL1800 Gold Wing 09-21	0631-0253
Cruisers (cualquiera con manillar de 25 mm x 14 cm (1" x 5 1/2"))	0631-0254
KAWASAKI	
Modelos sin contrapesos de manillar	0631-0255

APLICACIONES	N.° ART.
SUZUKI	
Modelos sin contrapesos de manillar	0631-0255
YAMAHA	
Modelos sin contrapesos de manillar	0631-0255

SHOW CHROME ACCESSORIES

PUÑOS CALEFACTADOS INFERNO™

- Puños calefactados Inferno™ para modelos H-D con acelerador electrónico
- Fabricados en goma TPR duradera no solo para agarrar fácilmente sino también para maximizar el calor
- Proporciona una temperatura de funcionamiento de hasta 76 ° C (170 ° F) para brindar una conducción cómoda durante el frío
- Cuenta con un controlador de temperatura E-Z™ completamente nuevo y fácil de usar que brinda la mayor funcionalidad disponible
- El control de un solo botón proporciona cinco configuraciones de calor preestablecidas
- Incluye un nuevo diseño lógico inteligente que permite la activación de un modo opcional de ahorro de batería que desconectará las empuñaduras si el voltaje de la batería cae por debajo de 12,5V



DESCRIPCIÓN	N.° ART.
22 mm x 14,5 cm (7/8" x 5 3/4")	0631-0257

DESCRIPCIÓN	N.° ART.
25 mm x 12,5 cm (1" x 5")	0631-0256

Todos los nos de artículo en MAGENTA son nuevos para 2021

AVON Performance grips

PUÑOS CALEFACTADOS CON ALMOHADILLA DE AIRE

- Fabricados con goma Kraton®
- Con una textura dentada muy blanda para un agarre superior
- Acabado con aluminio anodizado negro o cromado
- Longitud interior 14 cm (5,5")
- A la venta por parejas

0631-0203



0631-0207



0631-0208



DESCRIPCIÓN	N.° ART.
Con almohadilla de aire/calefactado métrico, cromado	0631-0203
Con almohadilla de aire/reborde calefactado, cromado	0631-0204
Con almohadilla de aire spike/calefactado métrico, cromado	0631-0205

DESCRIPCIÓN	N.° ART.
Con almohadilla de aire/calefactado métrico, anodizado	0631-0206
Con almohadilla de aire/reborde calefactado, anodizado	0631-0207
Con almohadilla de aire spike/calefactado métrico, anodizado	0631-0208

DESCRIPCIÓN
HONDA
Shadow Aero 1100 98-03
Shadow Sabre 1100 00-07
Shadow Spirit 1100 97-07
Shadow Ace Tourer 1100 98-03
Shadow 750 Ace/Aero/Phantom, RS/Spirit 98-17
Shadow Ace 750 98-03
Shadow 750 Aero 04-09
VT1300 (todos) 10-16
VLX 600 & Deluxe 96-07
Magna 94-04
Fury 09-17
Rune 04-05
VTX 1800 (todos) 02-08
VTX 1300 (todos) 03-09
Valkyrie 14-15
KAWASAKI
Vulcan 2000 04-10
Vulcan 1700 (incl. Voyager y Vaquero) 09-18
Classic 1600 03-08
Vulcan 1500 (incl. Mean Streak) 87-08

DESCRIPCIÓN
KAWASAKI (CONT.)
Vulcan 1600 (incl. Mean Streak) 03-08
Vulcan 800 95-06
Vulcan 900 06-18
SUZUKI
M109 & C109 06-18
Intruder LC 1500 98-04
Boulevard C90 13-18
Intruder 1400/Boulevard S83 95-08
Intruder 800/Boulevard S50 95-09
Volusia 800 01-04
Boulevard C50 05-18
Marauder 800 01-04
Boulevard M50 05-18
Boulevard M90 09 & 14-18
TRIUMPH
Adventure 96-01
America 10-16
Bonneville (excepto SE) 01-17
Bonneville America 02-10
Bonneville T100 01-17

DESCRIPCIÓN
TRIUMPH (CONT.)
Legend 99-01
Rocket II & Touring 99-01
Speedmaster & EFI 03-16
Thruxton 900 EFI 08-17
Thunderbird 95-03
Thunderbird/Sport 03
YAMAHA
Road Star (todos inclusive Warrior) 99-14
V-Star 1100 Classic 00-09
98-10 V-Star 650 Classic 98-10
V-Star 1100 Custom 99-09
V-Star 650 Custom 98-16
V-Star 1300 07-17
V-Star 950 09-17
Roadliner (todos) 06-14
Stratoliner (todos) 06-14
Royal Star & Venture 96-13
Raider (todos) 08-17
Bolt (excepto C-Spec) 14-17
Stryker 11-17

PUÑOS CALEFACTADOS ESTÁNDAR

- Fabricados con goma Kraton®
- Con una textura dentada muy blanda para un agarre superior
- Acabado con aluminio anodizado negro o cromado
- Longitud interior 14 cm (5,5")
- A la venta por parejas

0631-0209



0631-0210



0631-0211



DESCRIPCIÓN	N.° ART.
Puño Spike calefactado touring custom, cromado	0631-0209
Puño spike calefactado touring custom, anodizado	0631-0210

DESCRIPCIÓN	N.° ART.
Puño calefactado touring custom, anodizado	0631-0211

DESCRIPCIÓN
HONDA
Shadow Aero 1100 98-03
Shadow Sabre 1100 00-07
Shadow Spirit 1100 97-07
Shadow Ace Tourer 1100 98-03
Shadow 750 Ace/Aero/Phantom, RS/Spirit 98-17
Shadow Ace 750 98-03
Shadow 750 Aero 04-09
VT1300 (todos) 10-16
VLX 600 & Deluxe 96-07
Magna 94-04
Fury 09-17
Rune 04-05
VTX 1800 (todos) 02-08
VTX 1300 (todos) 03-09
Valkyrie 14-15
KAWASAKI
Vulcan 2000 04-10
Vulcan 1700 (incl. Voyager y Vaquero) 09-18
Classic 1600 03-08
Vulcan 1500 (incl. Mean Streak) 87-08

DESCRIPCIÓN
KAWASAKI (CONT.)
Vulcan 1600 (incl. Mean Streak) 03-08
Vulcan 800 95-06
Vulcan 900 06-18
SUZUKI
M109 & C109 06-18
Intruder LC 1500 98-04
Boulevard C90 13-18
Intruder 1400/Boulevard S83 95-08
Intruder 800/Boulevard S50 95-09
Volusia 800 01-04
Boulevard C50 05-18
Marauder 800 01-04
Boulevard M50 05-18
Boulevard M90 09 & 14-18
TRIUMPH
Adventure 96-01
America 10-16
Bonneville (excepto SE) 01-17
Bonneville America 02-10
Bonneville T100 01-17

DESCRIPCIÓN
TRIUMPH (CONT.)
Legend 99-01
Rocket II & Touring 99-01
Speedmaster & EFI 03-16
Thruxton 900 EFI 08-17
Thunderbird 95-03
Thunderbird/Sport 03
YAMAHA
Road Star (todos inclusive Warrior) 99-14
V-Star 1100 Classic 00-09
98-10 V-Star 650 Classic 98-10
V-Star 1100 Custom 99-09
V-Star 650 Custom 98-16
V-Star 1300 07-17
V-Star 950 09-17
Roadliner (todos) 06-14
Stratoliner (todos) 06-14
Royal Star & Venture 96-13
Raider (todos) 08-17
Bolt (excepto C-Spec) 14-17
Stryker 11-17

Todos los nos de artículo en MAGENTA son nuevos para 2021

KOSO® Feel The Speed

PUÑOS CALEFACTADOS TITAN

- El control de temperatura de cinco niveles se puede cambiar sin quitar las manos del manillar
- Fabricado en aluminio enchapado y goma; resistente a la intemperie
- Alambres de silicona flexibles para una fácil instalación
- La memoria interna guarda el nivel de calor anterior
- La protección de batería baja desconecta los puños cuando el voltaje de la batería es bajo
- Para aceleradores de puño



0631-0188



0631-0189



DESCRIPCIÓN	N.° ART.
PARA MANILLARES DE 22 MM (7/8") O 25,4 MM (1")	
Negro	**0631-0188**

DESCRIPCIÓN	N.° ART.
PARA MANILLARES DE 22 MM (7/8") O 25,4 MM (1") (CONT.)	
Cromado	**0631-0189**

0631-0168



KOSO® Feel The Speed

PUÑOS CALEFACTADOS

- Construcción duradera y buena potencia térmica
- Cinco niveles de regulación
- Set incluye cable de conexión con interruptor de calentador y soporte de manillar
- Para uso con acelerador de puño

DESCRIPCIÓN	N.° ART.
Para manillares de 22 mm con puño de 120 mm L	**0631-0068**
Para manillares de 22 mm con puño de 130 mm L	**0631-0157**

DESCRIPCIÓN	N.° ART.
Para manillares de 22 mm	**0631-0167**
Para manillares de 25,4 mm	**0631-0168**

KOSO® Feel The Speed

KIT DE PUÑOS CLIP-ON X-CLAWS CALEFACTADOS

- Para el usuario que no quiere comprometerse a cambiar sus puños pero quiere mantener la comodidad de los puños calefactados
- El accesorio está diseñado para adaptarse a todo tipo de tamaños de manillar
- Se puede instalar y quitar en cuestión de segundos y guardarse en cualquier bolsa de deporte cuando no se esté usando
- La fuente de alimentación es una conexión simple al puerto USB de la máquina (5V)
- El nivel de calentamiento sencillo requiere, como mínimo, 10W
- El material de goma es resistente a las condiciones exteriores y a las altas temperaturas
- Cables de silicona finos y flexibles para una instalación sencilla
- Compatibles con diámetros de puño de entre 31 y 35 mm



0631-0265





DESCRIPCIÓN	N.° ART.
Juego de puños para fuente de alimentación USB de 5 V; nivel de calentamiento único	**0631-0265**

DESCRIPCIÓN	N.° ART.
Juego de puños para fuente de alimentación de 12 V; cinco niveles de calentamiento	**2040-2633**



KURYAKYN

PUÑOS ISO®

PARA HONDA GL1800 GOLD WING 06-17 CON PUÑOS CALEFACTADOS OEM

- Diseño superpuesto para montar los puños por encima de los puños calefactados OEM para que pueda pasar el calor
- Montaje con tiras autoadhesivas
- Compatible con leva adicional de acelerador ISO® y accesorios para puños ISO®
- A la venta por parejas

DESCRIPCIÓN	N.° ART.
Puños ISO®	**0631-0087**



RSI RACE INSPIRED PERFORMANCE PARTS

MANGA DE RECUBRIMIENTO PARA MANILLAR

- Se instala en minutos usando un secador de pelo
- Increíblemente resistente; no se desensambla durante la instalación del puño
- Contiene un adhesivo que se activa durante el proceso de retracción y asegura que no haya movimientos después de fijarlo al manillar
- Adecuada para todos los tipos de manillares, incluyendo los de tipo gancho
- También adecuada para todos los calentadores de puño, OEM y posventa

DESCRIPCIÓN	N.° ART.
Aislante para calentadores de puños	**0636-0117**

Todos los nos de artículo en MAGENTA son nuevos para 2021



22-1002



0410-0101

ALL BALLS Racing

RODAMIENTOS COLUMNA DE DIRECCIÓN

- Diseñados como recambio de sustitución directa para actualizar rodamientos de bolas OEM a rodamientos de rodillos cónicos (cuando el OEM ha montado rodamientos de bolas)
- Diseñados como asiento de rodamiento de rodillos cónico de recambio (cuando el equipamiento original son rodamientos de rodillos cónicos)
- Los kits se suministran completos con las pistas y los conos para los rodamientos inferior y superior y los guardapolvos (la mayoría de los kits incluyen los guardapolvos superior e inferior)
- Los rodamientos de rodillos cónicos requieren menos mantenimiento y presentan menos desgaste, a la vez que una vida útil superior

APLICACIONES	N.° ART.
APRILIA	
EVT Caponord 01-07	**22-1039**
RSV Mille 00-03	**22-1039**
RSV Tuono 02-05	**22-1039**
RSV4 RF16-18, RSV4 RR 16-17	**22-1039**
RSVR 04-08	**22-1039**
SL 1000 Falco 00-03	**22-1039**
Tuono 1000 R 06-08/11-15	**22-1039**
Tuono 1100 V4/RR 16-19	**22-1039**
Caponord 1200 14-17	**22-1039**
BMW	
Todos los modelos 78-83	**22-1024**
F650/GS/GS Dakar 00-07	**22-1024**
F650GS/F700 GS twin 09-13	**22-1024**
G650 GS 08-15	**22-1024**
K75 85-96 (todos)	**22-1024**
R75 69-80	**22-1024**
F800GS 06-17	**22-1024**
R80/7/GS/RT/ST 76-96	**22-1024**
R850R 94-01	**22-1024**
R90S 69-76	**22-1024**
HP413-14	**22-1003**
K100 83-91 (todos)	**22-1024**
R100 76-95 (todos)	**22-1024**
S1000 R/RR 14-20	**22-1003**
R1100 GS/R/RS/RT 96-01	**22-1024**
R1150 GS 98-03	**22-1024**
HP2 Enduro 04-06, HP2 Megamoto 06-08	**22-1024**
R Nine T/Scrambler 13-19	**22-1003**
R1200 C 96-05	**22-1024**
DUCATI	
Modelos refrigerados por aire 71-01 (todos)	**0410-0124**
Disco trasero/freno de tambor Bevel Twins	**0410-0124**
600 Monster 01	**0410-0124**
Monster 620 02-06	**22-1039**
Multistrada 620 06	**22-1039**
Monster 695 07-08	**22-1039**
Monster 696 08-14	**22-1039**
748 Biposto 95-99	**22-1039**
748 SPS Racing 98-99	**22-1039**
748 00-03	**22-1039**
750 F1 86-89	**0410-0124**
750 Monster 00-01	**0410-0124**
750 Monster Dark 02	**22-1039**
750 SS Showa 72-75	**0410-0124**
750 S/Sport S/Light 91-96	**0410-0124**
750 SS Showa 91-96	**0410-0124**
750 SS 72-75/99-02	**0410-0124**
796 Monster 11-14	**22-1039**
797 Monster 17-20	**22-1039**
800 Monster 04	**22-1039**
Monster S2R 800 05-07	**22-1039**
SS 800 03-07	**0410-0124**
Scrambler 803 15 (todos)	**22-1039**
821 Hypermotard/SP 13-15	**22-1039**
821 Hyperstrada 13-15	**22-1039**
821 Monster 15-20	**22-1039**

APLICACIONES	N.° ART.
DUCATI (CONT.)	
848 08-10, Streetfighter 11-15	**22-1039**
888 Superbike 90-94 (todos)	**0410-0124**
888 Superbike 95 (todos)	**22-1039**
899 Panigale 14-15	**22-1039**
900 Monster 93-02 (todos)	**0410-0124**
900 Monster Dark 02	**22-1039**
900 Monster ie 00-01	**0410-0124**
900 S/Sport S/Light 91-97	**0410-0124**
900 SD Darmah S/SS/MHR 76-85	**0410-0124**
900 SS Showa 90-94	**0410-0124**
900SS 98-02	**0410-0124**
MH900e 02	**0410-0124**
916 Biposto 94	**0410-0124**
916 Biposto 95-98	**22-1039**
916 Senna 94	**0410-0124**
916 Senna 95-99	**22-1039**
916 SP 94	**0410-0124**
916 SP 95-96,	**22-1039**
916 Sport Touring 99	**22-1039**
S4 Monster 916 01-03	**22-1039**
ST4 916 00-05	**22-1039**
Supersport 937 17-20	**22-1039**
Hypermotard 939/SP 16-17	**22-1039**
Hyperstrada 939 16	**22-1039**
ST2 944 98-03	**22-1039**
Hypermotard 950/SP 19-20	**22-1039**
Multistrada 950 18-20	**22-1039**
Panigale 959/V2 16-20	**22-1039**
ST3 992 04-07	**22-1039**
996 99	**22-1039**
S4R Monster 996 04-06	**22-1039**
998 02-03	**22-1039**
999 03-06	**22-1039**
1000 Monster 03-05	**22-1039**
GT 1000 07-10	**22-1039**
Monster S2R 1000 06-08	**22-1039**
Multistrada 1000 03-06	**22-1039**
Paul Smart 1000 06	**22-1039**
Sport 1000, S 06-09	**22-1039**
1098 07-09	**22-1039**
1098 Diavel 11-16	**22-1039**
1098 Streetfighter/S 10-12	**22-1039**
1100 Monster 09-13	**22-1039**
Hypermotard 1100 08-12	**22-1039**
Multistrada 1100 07-09	**22-1039**
Panigale V4 18-20	**22-1039**
Streetfighter V4 20	**22-1039**
1198/R/S 09-10	**22-1039**
XDiavel 1198/S 16-20	**22-1039**
1199 Panigale 12-14 (todos)	**22-1039**
1200 Diavel 11-17 (todos)	**22-1039**
1200 Monster 14-20 (todos)	**22-1039**
1200 Multistrada 10-20 (todos)	**22-1039**
Panigale 1299 15-17 (todos)	**22-1039**
HONDA	
CB100 Super Sport 70-72	**22-1002**

APLICACIONES	N.° ART.
HONDA (CONT.)	
CL100 Scrambler 70-73	**22-1002**
CB125	**22-1002**
CB125S, CT125 Trail 76-85	**22-1002**
CB125TT 90	**22-1002**
CT125 77	**22-1002**
CB/CL160 65-69	**0410-0191**
CB/CL/CA175 68-73	**0410-0191**
CM185T 78-79	**22-1002**
CB/CL200 74-76	**0410-0191**
CM200T Twinstar 80-82	**22-1002**
CB250 Nighthawk 91-08	**22-1002**
CBR250RR 11-13	**22-1020**
CM250C 82-83	**22-1002**
CMX250 85-16	**22-1002**
VTR250 Interceptor 88	**22-1011**
VTR250 Interceptor 89-90	**22-1020**
CB300F/ABS 15-20	**22-1020**
CB300R/ABS 19-20	**22-1020**
CMX300/ABS17-20	**22-1020**
NSS300 14-16	**22-1037**
CB350F 72-74	**22-1011**
CB350K 72-73	**22-1011**
CL350 Scrambler 68-73	**22-1011**
CB360, CJ360T 74-77	**22-1011**
CL360 Scrambler (todos)	**22-1011**
CB400A 78	**22-1011**
CB400F 75-77	**22-1011**
CB400F 89-90	**22-1020**
CB400T 78-79	**22-1011**
CM400 79-81	**22-1011**
CB450 65-74	**22-1011**
CB450SC 82-86	**22-1011**
CB450T 82	**22-1011**
CL450 Scrambler (todos)	**22-1011**
CM450A/C/E 82-83	**22-1011**
CMX450C 86-87	**22-1020**
CB500 71-73	**22-1011**
CB500F/ABS 13-16	**22-1020**
CB500T 74-76	**22-1011**
CB500X/ABS 13-20	**22-1020**
CBR500R/ABS 13-20	**22-1020**
CMX500/ABS 17-20	**22-1020**
CX500/C/D 78-82	**22-1011**
CX500TC Turbo 82	**22-1020**
FT500 Ascot 82-83	**22-1011**
GB500 89-90	**22-1011**
GL500 Silver Wing 81-82	**22-1011**
VF500C/F 84-86	**22-1020**
VT500C/FT 83-84	**22-1011**
VT500C 85-86	**22-1020**
CB550F/K 75-77	**22-1011**
CB550SC 83	**22-1011**
CB600F (599) 04-06	**22-1020**
CBR600F/F2/F3/ F4/F4i 87-06	**22-1020**
CBR600RR/RA ABS 03-20	**22-1020**
FCS600 Silver Wing 02-13	**22-1037**

RODAMIENTOS COLUMNA DE DIRECCIÓN continúa en la página siguiente.

ALL BALLS Racing

RODAMIENTOS COLUMNA DE DIRECCIÓN (CONT.)

APLICACIONES	N.° ART.
HONDA (CONT.)	
VT600 Shadow 88-07	**22-1020**
CB650 79-85	**22-1011**
CB650F/ABS 18-	**22-1020**
CB650R/ABS 19-20	**22-1020**
CBR650F/ABS 14-20	**22-1020**
CX650 83	**22-1011**
CX650T Turbo 83	**22-1020**
GL650 83	**22-1011**
NT650 Hawk GT 88-91	**22-1020**
DN01 08-09	**22-1020**
CB700SC Nighthawk S 84-86	**22-1020**
CTX700 14-18	**22-1020**
NC700X/J 12-17	**22-1020**
NT700V 06-11	**22-1020**
VF700C/F/S 84-87	**22-1020**
VFR700 Interceptor 86-87	**22-1020**
VT700 84-85	**22-1011**
VT700 86-87	**22-1020**
CB750 C 80-82	**22-1020**
CB750 Nighthawk 91-03	**22-1020**
CB750A, F Super Sport 75-78	**22-1011**
CB750F Super Sport, K 750 Four 79-82	**22-1020**
CB750K1-K5 750 Four 69-78	**22-1011**
CB750L 79	**22-1020**
CB750C, SC 82-83	**22-1020**
NC750X/XD 18-20	**22-1020**
VF750C 88	**22-1020**
VF750C/C2/CD 94-03	**22-1020**
VF750F/S 82-84	**22-1020**
VFR750F 86-97	**22-1020**
VFR750R 88-90	**22-1039**
VT750 83	**22-1011**
VT750C/C2/CA/CB/CS/DC/DCA/RS Shadow 98-20	**22-1020**
PC800 Pacific Coast 89-98	**22-1020**
VFR800/A/F1 Interceptor 98-09/14-15	**22-1020**
VT800 Shadow 88	**22-1020**
CB900C, F 79-82	**22-1020**
CB919 02-07	**22-1020**
CBR900RR 93-99	**22-1020**
CBR929RR 00-01	**22-1020**
CBR954RR 02-03	**22-1020**
CB1000 94-95	**22-1020**
CB1000C 83	**22-1020**
CB1000R/ABS 09-16	**22-1020**
CBR1000F 87-96	**22-1020**
CBR1000RR 04-07	**22-1020**
CBR1000RR/RA ABS 08-20, CBR1000S1 18-19	**22-1039**
CRF1000L Africa Twin 16-19	**22-1020**
GL1000/L Gold Wing 75-76	**22-1011**
GL1000 Gold Wing 77-79	**22-1020**
RC51 00-01	**22-1037**
RC51 02-06	**22-1039**
VF1000F, R 84-86	**22-1020**
VTR1000F Superhawk 98-05	**22-1020**
CB1100F Super Sport 83	**22-1020**
CB1100 13-14	**22-1020**
CBR1100XX 97-07	**22-1020**
CBX 79-82	**22-1020**
CRF1100L Africa Twin 20	**22-1020**
GL1100/A, I 80-83	**22-1020**
ST1100/A 91-02	**22-1020**
VF1100C/S 83-86	**22-1020**
VT1100C/C2/C3 Shadow 85-07	**22-1020**
VFR1200 10-14	**22-1020**
VFR1200X 17	**22-1020**
GL1200 Gold Wing 84-87	**22-1020**
CTX1300 14	**22-1020**
ST1300 03-18	**22-1020**
VTX1300C/R/S 03-09	**22-1020**
VTX1300C/CR/CS/CT/CX/Fury 10-20	**22-1037**
GL1500 Gold Wing/Valkyrie 88-00	**22-1020**
GL1800 Gold Wing 01-17	**22-1037**
HONDA (CONT.)	
VTX1800C/F/N/R/S 02-08	**22-1020**
HYOSUNG	
GT250/GV250 (todos)	**22-1024**
GT250r,GT650/GT650R,GV650, GV650S, ST7 (todos)	**22-1009**
KAWASAKI	
BN125 01-09	**22-1014**
EL250 87-96	**22-1014**
EX250 Nina 86-12	**22-1014**
S1/Mach I 73-75	**22-1012**
EX300 Nina 13-17	**22-1014**
Versys X 300 18-20	**22-1014**
EX305B1 GPz 83-94	**22-1012**
KZ305 81-88	**22-1012**
EX400 Ninja 18-19	**22-1014**
S2/Mach II 72-73	**22-1012**
KH400 74-78	**22-1012**
KZ400 74-79	**22-1012**
Z400 19-20	**22-1014**
KZ440/D/G 80-83	**22-1012**
EN450 85-90	**22-1009**
EN500 Vulcan/LTD 90-09	**22-1009**
EX500 Ninja 87-09	**22-1014**
KH500 69-74	**22-1012**
KZ550A/C/D 80-83	**22-1014**
KZ550F, M 83-84	**22-1009**
ZR550 90-98	**22-1009**
ZX550 GPZ 84-89	**22-1009**
ZL600A 86-87	**22-1009**
ZL600B 96-97	**22-1009**
ZZR600 03-04	**22-1009**
ZZR600 05-08	**22-1038**
ZX600A/B/C 85-97	**22-1009**
ZX-6 90-02	**22-1009**
ZX-6R 98-02	**22-1038**
ZX-6R/ZX-6RR 03-20	**22-1039**
EJ650 00-01	**22-1009**
EN650 Vulcan S/ABS 15-20	**22-1031**
ER-6N 09-10	**22-1039**
EX650R 06-20	**22-1039**
KLE650 Versys 07-20	**22-1039**
KZ650B, C, D, E1LTD, H 77-83	**22-1014**
W650 00-02	**22-1009**
Z650 17-20	**22-1031**
KZ700 84	**22-1009**
VN700 Vulcan 85	**22-1009**
ZN700 84-85	**22-1009**
H2 72-75	**22-1012**
KZ750B, E 76-83	**22-1014**
KZ750F1LTD 83	**22-1009**
KZ750G1LTD 80	**22-1014**
KZ750H LTD 80-83	**22-1014**
KZ750K 83-84	**22-1014**
KZ750L LTD 83	**22-1009**
KZ750M 82	**22-1014**
KZ750N, R1GP 82-83	**22-1009**
VN750 Vulcan 86-06	**22-1009**
Z750S 05-06	**22-1039**
ZR-7/S 00-03	**22-1009**
ZR750C 91-93	**22-1009**
ZR750F2, H1 00-01	**22-1009**
ZX750A GPZ, E 83-85	**22-1009**
ZX750F 87-89	**22-1009**
ZX7 89-90	**22-1009**
ZX7 91-95	**22-1031**
ZX7R 91-03	**22-1031**
ZX7RR 95-97	**22-1031**
VN800A/B/C/E Vulcan 95-06	**22-1009**
W800 20	**22-1009**
Z800 16	**22-1039**
KZ900 76-77	**22-1014**
VN900 Vulcan 06-20	**22-1009**
Z1 73-75	**22-1014**
Z900/ABS, Z900RS 17-20	**22-1031**
KAWASAKI (CONT.)	
ZL900 Eliminator 85-86	**22-1009**
ZX-9R 84-93	**22-1009**
ZX-9R 94-99	**22-1031**
ZX-9R 00-03	**22-1038**
H2/SX, H2R 15-20	**22-1039**
KLZ1000 Versys 15-19	**22-1039**
KZ1000/A/B/C/G1/Z1R 77-81	**22-1014**
KZ1000EST 79-80	**22-1023**
KZ1000J, K, M, R1 81-83	**22-1009**
KZ1000P 82-05	**22-1009**
Z1000 03-16	**22-1039**
ZX1000 Ninja 11-20	**22-1039**
ZG1000 Concours 86-06	**22-1009**
Z H2 20	**22-1039**
ZL1000 87-88	**22-1009**
ZX10 86-90	**22-1009**
ZX-10R/ABS, ZX10RR 04-19	**22-1039**
KZ1100A/B/D/L 81-83	**22-1009**
ZR1100 92-95	**22-1009**
ZRX1100 99-00	**22-1009**
ZX11 90-93	**22-1023**
ZX1100 GPZ 83-85	**22-1009**
ZX11 93-01	**22-1031**
ZX1100E GPZ, F1 95-97	**22-1023**
ZG1200 Voyager 86-03	**22-1004**
ZRX1200 01-05	**22-1009**
ZX12R 00-01	**22-1038**
ZX12R 02-05	**22-1039**
ZZR1200 02-05	**22-1039**
KZ1300 79-82	**22-1023**
ZN1300 Voyager 83-88	**22-1023**
ZG1300 84	**22-1031**
ZG1400 Concours 08-20	**22-1039**
ZX14R 06-20	**22-1039**
VN1500 Vulcan Classic 06-08	**22-1031**
VN1500A/B/C/D/E Vulcan 87-99	**22-1009**
VN1500D1 Vulcan 05	**22-1009**
VN1500E Vulcan 00-04	**22-1009**
VN1500G/J/L/N/P/R Vulcan 99-05	**22-1031**
VN1600 Classic, Mean Streak, Nomad 99-08	**22-1031**
VN1700 09-20 (todos)	**22-1039**
VN2000A/F/Limited 04-10	**22-1031**
KTM	
Duke 390 15-17	**22-1014**
RC 390 15	**22-1014**
Duke 790 19-20, Duke R 890 20	**22-1003**
1190 RC8 09-15	**22-1003**
Super Duke GT/R 1290 17-19	**22-1003**
MOTO GUZZI	
Breva 1100/1200 05-07	**22-1039**
Griso V 1100 05-11	**22-1039**
Norge 1200 06-12	**22-1039**
Sport 1200 06-07	**22-1039**
Stelvio 08-13	**22-1039**
California 1400 13	**22-1039**
SUZUKI	
Burgman 200 14-17	**22-1004**
RV200 17-19	**22-1004**
GN250 82-88	**22-1004**
GS250 80-81	**22-1005**
GSX250R 18-20	**22-1004**
GT250 Hustler 73-77	**22-1005**
GW250 14-15/17	**22-1004**
GZ250 99-10	**22-1004**
TU250 09-19	**22-1004**
GS300L 82-83	**22-1005**
GT380 Sebring 73-77	**22-1005**
Burgman 400 03-16	**22-1004**
GN400 80-82	**22-1004**
GS400 77-78	**22-1005**
GSF400 Bandit 91-93	**22-1004**
GS425 79	**22-1005**
GS450 80-88	**22-1004**

Todos los nºs de artículo en MAGENTA son nuevos para 2021

RODAMIENTOS COLUMNA DE DIRECCIÓN (CONT.)

APLICACIONES	N.° ART.
SUZUKI (CONT.)	
GS500 89-09	**22-1004**
GS500F 04-09	**22-1004**
GT500 Titan 76-77	**22-1005**
RE5 75-76	**22-1005**
GS550 77-79	**22-1005**
GS550 80-86	**22-1004**
GT550 Indy 72-75	**22-1005**
GSF600S Bandit 95-04	**22-1004**
GSX600F Katana 88-06	**22-1004**
GSX-R600 92-93	**22-1004**
GSX-R600 97-20	**22-1003**
RF600R 93-97	**22-1004**
Burgman 650 03-17	**22-1004**
DL650 V-Strom 04-20 (todos)	**22-1003**
GR650 Tempter 83	**22-1004**
GS650 81-83	**22-1004**
GSX650F 08-09	**22-1004**
LS650 Savage 86-88	**22-1004**
LS650 Savage/S40 95-19	**22-1004**
SFV650 14-15	**22-1004**
SV650 99-02	**22-1004**
SV650/S 03-09	**22-1003**
SV650/A 17-20	**22-1004**
SFV650 Gladius 09-15	**22-1004**
GS700, Madura 85	**22-1004**
VS700 Intruder 86-87	**22-1004**
GS750 77-79	**22-1005**
GS750 80-82	**22-1004**
GSX750F Katana 89-06	**22-1004**
GSX-R750 86-95	**22-1004**
GSX-R750 96-09/11-20	**22-1003**
GSXS750 16-20	**22-1004**
GT750 Lemans 72-77	**22-1005**
VS750GLP Intruder 88-91	**22-1004**
VL800 Intruder Volusia 01-04	**22-1004**
C50/T, M50, S50 05-20	**22-1004**
VS800GL Intruder 92-09	**22-1004**
VX800 90-93	**22-1004**
VZ800 Marauder 97-16	**22-1004**
GS850G 79-83	**22-1004**
RF900R 94-98	**22-1004**
DL1000 V-Strom 02-19 (todos)	**22-1003**
GS1000 78-82	**22-1004**
GSX-R1000 01-18	**22-1003**
GSX-S1000 16-19	**22-1003**
SV1000S 03-07	**22-1003**
TL1000R 98-03	**22-1003**
TL1000S 97-01	**22-1003**
GS1100 80-84	**22-1004**
GSXR1100 86-98	**22-1004**
GS1150 83-86	**22-1004**
GSF1200 Bandit, S, SAV 96-06	**22-1004**
GSF1250FS Bandit 07-09/GSX1250 11	**22-1004**
GSX1250 11-12	**22-1004**
GSF1250SA Bandit 16	**22-1004**
GV1200 Madura 85-86	**22-1004**
GSX1300 B-King 08-09	**22-1003**
GSXR1300R Hayabusa 99-19	**22-1003**
GV1400 Cavalcade 86-88	**22-1004**
VS1400GL, GLP 87-09	**22-1004**
S83 05-09	**22-1004**
VL1500 Intruder/ C90/C90T 98-19	**22-1004**
VZ1500 M90 13/16-19	**22-1004**
VZ1600 04-05	**22-1031**
M109R 06-20	**22-1004**
TRIUMPH	
Speed 4 600 03-06	**22-1023**
Daytona 675 06-16	**22-1003**
Street Triple 675 08-16	**22-1003**
750 Daytona 91-93	**0410-0125**
750 Thunderbird 95	**0410-0125**
750 Trident 91-93/96	**0410-0125**
America 03-09/11-16	**22-1020**
Bonneville/T100 01-16	**22-1020**
Tiger 800 11-16 (todos)	**22-1003**
Tiger 855 00	**0410-0125**

APLICACIONES	N.° ART.
TRIUMPH (CONT.)	
Scrambler 06-16	**22-1020**
Speed Master 05-16	**22-1020**
Bonneville T100 06-16	**22-1003**
Street Cup 17	**22-1003**
Street Scrambler 17, Street Twin 16-17	**22-1003**
Thruxton 900 04-16	**22-1020**
900 Speed Triple 94-96	**0410-0125**
Legend TT 98-01	**0410-0125**
T509 Speed Triple 98	**0410-0125**
Thunderbird 885 95-03	**0410-0125**
Thunderbird Sport 885 99-04	**0410-0125**
900 Adventurer 96-01	**0410-0125**
900 Daytona 95-96	**0410-0125**
900 Daytona Super III 95	**0410-0125**
900 Sprint 93-98	**0410-0125**
900 Sprint Sport 98	**0410-0125**
900 Thunderbird/Sport 95-04	**0410-0125**
900 Tiger 95-00	**0410-0125**
900 Trident 91-92/95-98	**0410-0125**
900 Trophy 91-00	**0410-0125**
Daytona 955i 99-06	**0410-0125**
Speed Triple 955 99-04	**0410-0125**
Sprint RS 955 99-04	**0410-0125**
Sprint ST 955 99-04	**0410-0125**
T595 Daytona 97-98	**0410-0125**
Tiger 955 01-06	**0410-0125**
Tiger 955i 01-06	**0410-0125**
1000 Daytona 91-93	**0410-0125**
T100 Bonneville 02-05	**22-1020**
Speed Triple 1050 05-10	**0410-0125**
Speed Triple 1050 11-16	**22-1003**
Sprint RS 99-04	**22-1003**
Sprint ST 1050 05-13	**22-1003**
Tiger 1050 07-12	**22-1003**
Tiger Explorer 1200 12-16	**22-1003**
Bonneville T120/Bobber 17	**22-1003**
Thruxton 1200/R 16	**22-1003**
Trophy 1200 91-03	**0410-0125**
Trophy 1215 13-16	**22-1003**
Thunderbird 09-16	**0410-0125**
Rocket III 04-16	**0410-0125**
VICTORY	
Boardwalk 13-14	**0410-0192**
Cross Country 10-17 (todos)	**0410-0192**
Hammer 05-08	**22-1004**
Hammer 09-17 (todos)	**0410-0192**
Highball 12-17	**0410-0192**
Jackpot 06-07	**22-1004**
Jackpot 08-16	**0410-0192**
Judge 13-17	**0410-0192**
Kingpin 04-08	**22-1004**
Kingpin 09-12	**0410-0192**
Magnum 15-17	**0410-0192**
Vegas 03-05	**22-1004**
Vegas 8 Ball 06-07	**22-1004**
Vegas 8 Ball 08-17	**0410-0192**
Vision 08-17	**0410-0192**
YAMAHA	
RD200 74-76	**22-1007**
RD250 73-75	**22-1007**
CP250 Morphous 06-08	**22-1003**
SR250 Exciter 80-82	**22-1007**
SRX250 87	**22-1007**
XV250 Route 66 88-90	**22-1007**
XV250 Virago 95-20	**22-1007**
CZD300 XMAX 18	**22-1004**
MT03 20	**22-1004**
YZF-R3 15-20	**22-1004**
RD350 73-75	**22-1007**
RZ350 84-85	**22-1007**
XS360 76-77	**22-1007**
FZR400 88-90	**22-1004**
RD400 76-79	**22-1007**
XS400 & Maxim 77-83	**22-1007**
RZ400 84	**22-1004**
TMAX 09-11	**0410-0101**

APLICACIONES	N.° ART.
YAMAHA (CONT.)	
TX500 73-75	**22-1015**
XS500 76-78	**22-1015**
XV500 Virago 83	**22-1007**
XV535 Virago 87-99	**22-1007**
XJ550 Maxim & Seca 81-83	**22-1007**
XZ550 82-83	**22-1015**
FJ600 84-85	**22-1007**
FZ600 86-88	**22-1015**
FZ6S/FZ6R 04-17	**22-1004**
FZR600 89-99	**22-1004**
SRX600 86	**22-1015**
XJ600 Seca II 92-98	**22-1004**
YX600 Radian 86-90	**22-1007**
YZF600 95-07	**22-1004**
YZF-R6 99-05	**22-1003**
YZF-R6 06-20	**0410-0101**
YZF-R6S 06-09	**22-1003**
TX650 70-76	**22-1015**
XJ650 80-83	**22-1015**
XS650 70-83	**22-1015**
XVS650 V-Star 98-16	**22-1004**
FZ700, FZX700 86-87	**22-1004**
FZ07 15-17	**22-1004**
MT07 18-20	**22-1004**
XJ700 Maxim 85-86	**22-1004**
XSR700 18-20	**22-1004**
XTZ 700 Tenere 21	**22-1004**
XV700 Virago 84-87	**22-1004**
FZ750, FZR750 85-88	**22-1004**
TX750 73-74	**22-1015**
XJ750 81-83	**22-1015**
XS750 77-79	**22-1004**
XV750 Virago 81-83	**22-1015**
XV750 Virago 88-97	**22-1004**
YZF750 94-98	**22-1004**
FZ800 11-14	**0410-0101**
TDM850 92-93	**22-1004**
XS850 80-81 (todos)	**22-1004**
FJ09 15-16	**22-1004**
FZ-09 14-17	**22-1004**
MT09 18-20	**22-1004**
Niken/GT 19-20	**22-1003**
Tracer 900/GT 19-20	**22-1004**
XJ900 Seca 83	**22-1004**
XSR900 16-18	**22-1004**
XV920 Virago 81-83	**22-1015**
XVS950 V-Star 11-17	**22-1004**
XV950 Bolt/C-Spec/R-Spec 14-20	**22-1004**
SR950 17	**22-1004**
FZR1000 87-05	**22-1004**
FZ1 01-05	**22-1004**
FZ1 06-15	**0410-0101**
FZ10 17	**0410-0101**
MT10 18-20	**0410-0101**
XV1000 Virago 84-85	**22-1004**
YZF1000 97	**22-1004**
YZF1000 98	**22-1003**
YZF-R1 98-06	**22-1003**
YZF-R1/M/S 07-20	**0410-0101**
FJ1100 84-85	**22-1004**
XJ1100 82	**22-1004**
XS1100 78-81	**22-1004**
XV1100 Virago 86-99	**22-1004**
XVS1100 V-Star 99-09	**22-1004**
FJ1200 86-93	**22-1004**
VMX12 V-Max 85-07	**22-1004**
XVZ12 Venture 83-85	**22-1004**
FJR1300 01-20	**22-1003**
XVS1300 V-Star/Stryker 08-17	**22-1004**
XVZ13 Royal Star 86-13	**22-1004**
XV1600 Road Star 99-03	**22-1004**
XV1700 Road Star 04-15	**22-1004**
XV1700 Road Star Warrior 02-10	**0410-0066**
VMX1700 Vmax 09-20	**22-1023**

KITS RODAMIENTOS COLUMNA DE DIRECCIÓN

- Para restaurar la respuesta suave original de la dirección, nunca más un tacto agarrotado
- Kit de recambio OEM; guardapolvos, rodamientos y pistas en materiales de altísima calidad


0410-0227


0410-0228

APLICACIONES	N.° ART.
HONDA	
CBR250R 11-13	0410-0227
VTR250 Interceptor 89-90	0410-0227
CB300F 15-18	0410-0227
CB300F ABS 17-30	0410-0227
CB300R/ABS 19-	0410-0227
CBR300R/RA ABS 15-30	0410-0227
CMX300/ABS 17-30	0410-0227
CB400F 89-90	0410-0227
CBR400 91-98	0410-0227
CMX450 86-87	0410-0227
CB500F/ABS 13-19	0410-0227
CB500X/ABS 13-20	0410-0227
CBR500R/ABS 13-20	0410-0227
CMX500/ABS 17-20	0410-0227
CX500TC Turbo 82	0410-0227
VF500C 84-85	0410-0227
VF500F 84-86	0410-0227
VT500C 85-86	0410-0227
CB600F (599) 04-06	0410-0227
CBR600F 87-90	0410-0227
CBR600F2 91-94	0410-0227
CBR600F3 95-98	0410-0227
CBR600F4 99-06	0410-0227
CBR600RA ABS 09-20	0410-0227
CBR600RR 03-20	0410-0227
VT600C Shadow 88-07	0410-0227
VT600CD 93-07	0410-0227
VT600CD2 99-00	0410-0227
CB650F/ABS 18-	0410-0227
CB650RABS 19-20	0410-0227
CBR650F/ABS 14-18	0410-0227
CBR650R/ABS 19-20	0410-0227
CX650T Turbo 83	0410-0227
NT650 GT 88-91	0410-0227
CB700SC Nighthawk S 84-86	0410-0227

APLICACIONES	N.° ART.
HONDA (CONT.)	
CTX700 14-18	0410-0227
NC700JD 16	0410-0227
NC700X 12 17	0410-0227
NSA700 DN-01 09	0410-0227
NT700V 10-11	0410-0227
VF700C 84-87	0410-0227
VF700F/S 84-85	0410-0227
VFR700 Interceptor 86-87	0410-0227
VT700 86-87	0410-0227
CB750 C 80-82	0410-0227
CB750 Nighthawk 91-03	0410-0227
CB750F Super Sport 79-82	0410-0227
CB750K 79-82	0410-0227
CB750L 79	0410-0227
CB750SC 82-83	0410-0227
NC750X/XD 18-20	0410-0227
VF750C 82-20	0410-0227
VF750C2 97-20	0410-0227
VF750CD 95-96	0410-0227
VF750F 83-84	0410-0227
VF750S 82-83	0410-0227
VFR750F 86-97	0410-0227
VT750C 98-19	0410-0227
VT750C2 07-20	0410-0227
VT750CA 04-14	0410-0227
VT750CS 18-20	0410-0227
VT750DC 01-06	0410-0227
VT750DCA 01-07	0410-0227
VT750RS 10-13	0410-0227
PC800 Pacific Coast 89-98	0410-0227
VFR800 Interceptor 98-15	0410-0227
VT800 Shadow 88	0410-0227
CB900C 80-82	0410-0227
CB900F 79-82	0410-0227
CB900F (919) 02-07	0410-0227
CBR900RR 93-95	0410-0227

APLICACIONES	N.° ART.
HONDA (CONT.)	
CBR900RR (919) 96-99	0410-0227
CBR929RR 00-01	0410-0227
CBR954RR 02-03	0410-0227
CB1000 94-95	0410-0227
CB1000C 83	0410-0227
CB1000R 09-15	0410-0227
CB1000R ABS 18-19	0410-0227
CBR1000F 87-96	0410-0227
CBR1000RR 04-07	0410-0227
CRF1000 Africa Twin 16-19	0410-0227
GL1000 Gold Wing 77-79	0410-0227
RVT1000R RC51 00-01	0410-0228
VF1000F 84	0410-0227
VF1000R 85-86	0410-0227
VTR1000F 97-05	0410-0227
CB1100 13-14	0410-0227
CB1100F Super Sport 83	0410-0227
CBR1100XX 97-07	0410-0227
CBX1100 79-82	0410-0227
CBR1100 Africa Twin 20	0410-0227
GL1100 80-83	0410-0227
GL1100A 82-83	0410-0227
GL1100I 80-83	0410-0227
ST1100 91-02	0410-0227
ST1100A 92-02	0410-0227
VF1100C/S 83-86	0410-0227
VT1100C 85-07	0410-0227
VT1100C2 95-07	0410-0227
VT1100C3 98-02	0410-0227
VT1100T Shadow 98-01	0410-0227
GL1200 Gold Wing 84-87	0410-0227
GL1200L Gold Wing 85-86	0410-0227
GL1200SEL Gold Wing 85-86	0410-0227
VFR 1200 10-14	0410-0227
VFR1200X 17	0410-0227

APLICACIONES	N.° ART.
HONDA (CONT.)	
CTX1300 14	0410-0227
ST1300 03-18	0410-0227
VT1300CR/ABS 10-16	0410-0228
VT1300CS/ABS 10-14	0410-0228
VT1300CT 10-15	0410-0228
VT1300CT ABS 11-15	0410-0228
VT1300CX/ABS 10-20	0410-0228
VTX1300 03-09	0410-0227
VTX1300CX Fury 10	0410-0228
VTX1300R 05-09	0410-0227
GL1500 88-90	0410-0227
GL1500A 91-00	0410-0227
GL1500C 97-00	0410-0227
GL1500CD 01-03	0410-0227
GL1500CF 99-01	0410-0227
GL1500CT 97-00	0410-0227
GL1500I 91-96	0410-0227
GL1500S 90-91	0410-0227
GL1500SE 90-00	0410-0227
GL1800 Gold Wing 01-17	0410-0228
VTX1800 02-08	0410-0227
TRIUMPH	
America 02-06	0410-0227
Bonneville T100 02-08	0410-0227
Speedmaster 03-04	0410-0227
America 07-08	0410-0227
America EFI 09-16	0410-0227
Bonneville 06-08	0410-0227
Bonneville EFI 09-16	0410-0227
Bonneville T100 06-16	0410-0227
Scrambler 06-08	0410-0227
Scrambler EFI 09-16	0410-0227
Speedmaster 05-08	0410-0227
Speedmaster EFI 09-16	0410-0227
Thruxton 900 04-08	0410-0227
Thruxton 900 EFI 09-16	0410-0227

GILLES

TUERCA DE PIPA DE DIRECCIÓN ACMA

- Construcción ligera en aluminio 7075 con acabado anodizado
- Sistema de bloqueo Pin-Interlock para evitar que se suelte
- No se requieren herramientas especiales para su montaje
- Disponible en negro, azul o rojo
- Tamaños disponibles: M22 x 1,0 mm; M24 x 1,0 mm; M24 x 1,5 mm; M25 x 1,0 mm o M28 x 1,0 mm
- A la venta por unidad


0410-0273


0410-0275


0410-0276

IMPORTANTE: La tuerca ACMA está desarrollada tan solo para uso como tuerca de pipa de dirección. No apta para su uso en ejes de rueda trasera ni basculantes.

APLICACIONES	ROSCA	Nº NEGRO	Nº AZUL.	Nº ROJO
BMW				
R nine T 13- (todos)	M28 x 1,0 mm	0410-0273	0410-0275	0410-0276
S1000R 17-	M28 x 1,0 mm	0410-0273	0410-0275	0410-0276
S1000RR/HP4 09-	M28 x 1,0 mm	0410-0273	0410-0275	0410-0276
HONDA				
CBR250R 11-	M24 x 1,0 mm	0410-0277	-	-
CBR300R 15-	M24 x 1,0 mm	0410-0277	-	-
CB500F/X 13-	M24 x 1,0 mm	0410-0277	-	-
CBR500R 13-15	M24 x 1,0 mm	0410-0277	-	-
CB600 Hornet 07-	M24 x 1,0 mm	0410-0277	-	-
CBR600RR 05-08	M24 x 1,0 mm	0410-0277	-	-
CB650F 14-	M24 x 1,0 mm	0410-0277	-	-
CBR650F 14-	M24 x 1,0 mm	0410-0277	-	-
CB900 Hornet 01-07	M24 x 1,0 mm	0410-0277	-	-
CBR900RR 00-04	M24 x 1,0 mm	0410-0277	-	-
CBR929RR 00-01	M24 x 1,0 mm	0410-0277	-	-
CBR954RR 02-03	M24 x 1,0 mm	0410-0277	-	-
CBR1000RR 04-07	M24 x 1,0 mm	0410-0277	-	-
VTR1000 SP1/SP2 01-	M24 x 1,0 mm	0410-0277	-	-
KAWASAKI				
ZX-6R 03-04	M25 x 1,0 mm	0410-0289	-	0410-0292
ZX-6R 05-12	M28 x 1,0 mm	0410-0273	0410-0275	0410-0276
ZX-9R 97-03	M22 x 1,0 mm	0410-0281	-	-
ZX-10R 04-	M28 x 1,0 mm	0410-0273	0410-0275	0410-0276
SUZUKI				
GSX-R 600 01-05	M24 x 1,5 mm	0410-0285	0410-0287	0410-0288
GSX-R 600 06-16	M28 x 1,0 mm	0410-0273	0410-0275	0410-0276

APLICACIONES	ROSCA	Nº NEGRO	Nº AZUL.	Nº ROJO
SUZUKI (CONT.)				
SV 650 A 16-	M24 x 1,5 mm	0410-0285	0410-0287	0410-0288
GSX-R 750 00-05	M24 x 1,5 mm	0410-0285	0410-0287	0410-0288
GSX-R 750 06-16	M28 x 1,0 mm	0410-0273	0410-0275	0410-0276
GSX-S 750 17-	M24 x 1,5 mm	0410-0285	0410-0287	0410-0288
DL1000 V-Strom 14-16	M24 x 1,0 mm	0410-0277	-	-
GSX-R 1000 01-02	M24 x 1,5 mm	0410-0285	0410-0287	0410-0288
GSX-R 1000/R 03-	M28 x 1,0 mm	0410-0273	0410-0275	0410-0276
GSX-S 1000 15-	M24 x 1,5 mm	0410-0285	0410-0287	0410-0288
GSX-S 1000/F 15-	M24 x 1,5 mm	0410-0285	0410-0287	0410-0288
SV1000/S 03-07	M24 x 1,5 mm	0410-0285	0410-0287	0410-0288
GSF1250 Bandit 07-	M22 x 1,0 mm	0410-0281	-	-
GSX1300BK B-King 07-	M24 x 1,5 mm	0410-0285	0410-0287	0410-0288
GSX1300R Hayabusa 08-10	M24 x 1,5 mm	0410-0285	0410-0287	0410-0288
TRIUMPH				
Daytona 675 06-16	M25 x 1,0 mm	0410-0289	-	0410-0292
Street Triple 675 09-12	M25 x 1,0 mm	0410-0289	-	0410-0292
YAMAHA				
MT-125 14-	M22 x 1,0 mm	0410-0281	-	-
YZF-R125 08-16	M22 x 1,0 mm	0410-0281	-	-
FZ6/Fazer 04-06	M22 x 1,0 mm	0410-0281	-	-
YZF-R6 98-	M28 x 1,0 mm	0410-0273	0410-0275	0410-0276
MT-09 13-	M22 x 1,0 mm	0410-0281	-	-
XSR900 16-	M22 x 1,0 mm	0410-0281	-	-
MT-10/SP 16-	M22 x 1,0 mm	0410-0281	-	-
FZ1/Fazer 06-16	M28 x 1,0 mm	0410-0273	0410-0275	0410-0276
YZF-R1 97-	M28 x 1,0 mm	0410-0273	0410-0275	0410-0276

Todos los nºs de artículo en MAGENTA son nuevos para 2021

TUERCAS DE PIPA DE DIRECCIÓN CON REBORDE DE FIJACIÓN ABIERTO DE ALUMINIO/TITANIO

- Sustituya las tuercas de la columna de dirección central que se encuentren dañadas u oxidadas por estas tuercas de pipa de dirección con reborde de fijación abierto de aluminio o de titanio; consulte la tabla para las aplicaciones concretas de cada modelo
- Las tuercas de pipa de dirección con reborde de fijación abierto de aluminio tienen un acabado anodizado de gran resistencia; disponibles en 5 colores
- Las tuercas de pipa de dirección con reborde de fijación abierto de titanio son robustas, ligeras y extremadamente resistentes a la corrosión
- A la venta por unidad


0410-0366


0410-0368


0410-0345


0410-0347


0410-0349

APLICACIONES	TAMAÑOS	BLAU	NEGRO	GOLD	ROJO	PLATEADO	TITANIO
APRILIA							
Pegaso 650 Factory 07-09	22 mm x 1 mm	0410-0360	0410-0361	0410-0362	0410-0363	0410-0364	-
NA850 Mana 07-11	22 mm x 1 mm	0410-0360	0410-0361	0410-0362	0410-0363	0410-0364	-
BMW							
HP4 12-14	28 mm x 1 mm	0410-0355	0410-0356	0410-0357	0410-0358	0410-0359	0410-0372
S1000RR 10-20	28 mm x 1 mm	0410-0355	0410-0356	0410-0357	0410-0358	0410-0359	0410-0372
HONDA							
NSR125R 94-03	24 mm x 1 mm	0410-0340	0410-0341	0410-0342	0410-0343	0410-0344	-
CBR300R 14-19	24 mm x 1 mm	0410-0340	0410-0341	0410-0342	0410-0343	0410-0344	-
XR400R 96-04	24 mm x 1,5 mm	0410-0350	0410-0351	0410-0352	0410-0353	0410-0354	0410-0371
CB600 Hornet FY-F6 98-06	24 mm x 1 mm	0410-0340	0410-0341	0410-0342	0410-0343	0410-0344	-
CBF600S 08-09	24 mm x 1 mm	0410-0340	0410-0341	0410-0342	0410-0343	0410-0344	-
CBR600 F1-F5 00-04	24 mm x 1 mm	0410-0340	0410-0341	0410-0342	0410-0343	0410-0344	-
CBR600 FA 11-13	24 mm x 1 mm	0410-0340	0410-0341	0410-0342	0410-0343	0410-0344	-
CBR600 FS1-FS2 01-02	24 mm x 1 mm	0410-0340	0410-0341	0410-0342	0410-0343	0410-0344	-
CBR600 FX-FY 99-00	24 mm x 1 mm	0410-0340	0410-0341	0410-0342	0410-0343	0410-0344	-
CBR600RR 03-12	24 mm x 1 mm	0410-0340	0410-0341	0410-0342	0410-0343	0410-0344	-
XL600 VR-VX Transalp 94-99	24 mm x 1 mm	0410-0340	0410-0341	0410-0342	0410-0343	0410-0344	-
XL700 VA Transalp 08-12	24 mm x 1 mm	0410-0340	0410-0341	0410-0342	0410-0343	0410-0344	-
VFR800 FIW-FI1 97-01	24 mm x 1 mm	0410-0340	0410-0341	0410-0342	0410-0343	0410-0344	-
VFR800 V-TEC 02-05	24 mm x 1 mm	0410-0340	0410-0341	0410-0342	0410-0343	0410-0344	-
CB900 Hornet 01-07	24 mm x 1 mm	0410-0340	0410-0341	0410-0342	0410-0343	0410-0344	-
CBR929RRY-RR1 Fireblade 00-01	24 mm x 1 mm	0410-0340	0410-0341	0410-0342	0410-0343	0410-0344	-
CBR954RR2-RR3 Fireblade 02-03	24 mm x 1 mm	0410-0340	0410-0341	0410-0342	0410-0343	0410-0344	-
CB1000R 08-17	24 mm x 1 mm	0410-0340	0410-0341	0410-0342	0410-0343	0410-0344	-
CBF1000 ABS 09-10	24 mm x 1 mm	0410-0340	0410-0341	0410-0342	0410-0343	0410-0344	-
CBF1000GT 10-16	24 mm x 1 mm	0410-0340	0410-0341	0410-0342	0410-0343	0410-0344	-
CRF1000L Africa Twin 15-19	24 mm x 1 mm	0410-0340	0410-0341	0410-0342	0410-0343	0410-0344	-
CBR1000RR Fireblade 04-16	24 mm x 1 mm	0410-0365	0410-0366	0410-0367	0410-0368	0410-0369	-
VTR1000 F Firestorm 97-05	24 mm x 1 mm	0410-0340	0410-0341	0410-0342	0410-0343	0410-0344	-
VTR1000 SP1 - RC51 00-01	24 mm x 1 mm	0410-0340	0410-0341	0410-0342	0410-0343	0410-0344	-
XL1000V V4-V9 Varadero 01-10	24 mm x 1 mm	0410-0340	0410-0341	0410-0342	0410-0343	0410-0344	-
KAWASAKI							
Ninja 250 SL 15-17	25 mm x 1 mm	0410-0345	0410-0346	0410-0347	0410-0348	0410-0349	-
Z250 SL 15-17	25 mm x 1 mm	0410-0345	0410-0346	0410-0347	0410-0348	0410-0349	-
KLX250 09-14	22 mm x 1 mm	0410-0360	0410-0361	0410-0362	0410-0363	0410-0364	-
Ninja 400 18-20	25 mm x 1 mm	0410-0345[1]	0410-0346[1]	0410-0347[1]	0410-0348[1]	0410-0349[1]	-
ZX636 B1-B2 Ninja 03-04	25 mm x 1 mm	0410-0345	0410-0346	0410-0347	0410-0348	0410-0349	-
ZX636 C1-C2 Ninja 05-06	28 mm x 1 mm	0410-0355	0410-0356	0410-0357	0410-0358	0410-0359	0410-0372
ZX-6R J1-J2-J3 Ninja 00-02	22 mm x 1 mm	0410-0360	0410-0361	0410-0362	0410-0363	0410-0364	-
ZX-6R P7-P8 Ninja 09-08	28 mm x 1 mm	0410-0355	0410-0356	0410-0357	0410-0358	0410-0359	0410-0372
ZR-7 (ZR750) 99-04	25 mm x 1 mm	0410-0345	0410-0346	0410-0347	0410-0348	0410-0349	-
W800 11-17	22 mm x 1 mm	0410-0360	0410-0361	0410-0362	0410-0363	0410-0364	-
ZX-9R E1-E2 Ninja 00-01	22 mm x 1 mm	0410-0360	0410-0361	0410-0362	0410-0363	0410-0364	-
ZX-9R F1-F2 Ninja 02-03	22 mm x 1 mm	0410-0360	0410-0361	0410-0362	0410-0363	0410-0364	-
KLV1000 04-06	24 mm x 1,5 mm	0410-0350	0410-0351	0410-0352	0410-0353	0410-0354	0410-0371
ZX-10R C1H-C2H 04-05	28 mm x 1 mm	0410-0355	0410-0356	0410-0357	0410-0358	0410-0359	0410-0372
ZZR1400 12-20	25 mm x 1 mm	0410-0345	0410-0346	0410-0347	0410-0348	0410-0349	-
SUZUKI							
GSX-R125 17-20	22 mm x 1 mm	0410-0360	0410-0361	0410-0362	0410-0363	0410-0364	-
DRZ400 SM 05-15	24 mm x 1,5 mm	0410-0350	0410-0351	0410-0352	0410-0353	0410-0354	0410-0371
GSF600 Bandit 00-04	22 mm x 1 mm	0410-0360	0410-0361	0410-0362	0410-0363	0410-0364	-
GSR600 06-10	24 mm x 1,5 mm	0410-0350	0410-0351	0410-0352	0410-0353	0410-0354	0410-0371
GSX600 FW-FK1 JS1AJ Katana 98-02	24 mm x 1,5 mm	0410-0350	0410-0351	0410-0352	0410-0353	0410-0354	0410-0371
GSX-R600 K1-K3 01-03	24 mm x 1,5 mm	0410-0350	0410-0351	0410-0352	0410-0353	0410-0354	0410-0371
GSX-R600 K4-K5 04-05	24 mm x 1,5 mm	0410-0350	0410-0351	0410-0352	0410-0353	0410-0354	0410-0371
GSX-R600 K6-K7 06-07	28 mm x 1 mm	0410-0355	0410-0356	0410-0357	0410-0358	0410-0359	0410-0372
GSX-R600 K8-L0 08-10	28 mm x 1 mm	0410-0355	0410-0356	0410-0357	0410-0358	0410-0359	0410-0372
GSX-R600 L1-L6 11-16	28 mm x 1 mm	0410-0355	0410-0356	0410-0357	0410-0358	0410-0359	0410-0372
GSX-R600 WV-Y 97-01	24 mm x 1,5 mm	0410-0350	0410-0351	0410-0352	0410-0353	0410-0354	0410-0371

[1] Tapón de eje.

TUERCAS DE PIPA DE DIRECCIÓN CON REBORDE DE FIJACIÓN ABIERTO DE ALUMINIO/TITANIO continúa en la siguiente página.

Todos los nºs de artículo en **MAGENTA** son nuevos para 2021

TUERCAS DE PIPA DE DIRECCIÓN CON REBORDE DE FIJACIÓN ABIERTO DE ALUMINIO/TITANIO (CONT.)

APLICACIONES	TAMAÑOS	BLAU	NEGRO	GOLD	ROJO	PLATEADO	TITANIO
SUZUKI (CONT.)							
AN650 Burgman 06-15	22 mm x 1 mm	0410-0360	0410-0361	0410-0362	0410-0363	0410-0364	-
GSF600 Bandit 00-04	22 mm x 1 mm	0410-0360	0410-0361	0410-0362	0410-0363	0410-0364	-
GSF650 Bandit 05-06	24 mm x 1,5 mm	0410-0350	0410-0351	0410-0352	0410-0353	0410-0354	0410-0371
GSF650 SA Bandit 09-10	22 mm x 1 mm	0410-0360	0410-0361	0410-0362	0410-0363	0410-0364	-
GSX650F 07-11	22 mm x 1 mm	0410-0360	0410-0361	0410-0362	0410-0363	0410-0364	-
SFV650 Gladius 09-15	22 mm x 1 mm	0410-0360	0410-0361	0410-0362	0410-0363	0410-0364	-
SV650 99-02	22 mm x 1 mm	0410-0360	0410-0361	0410-0362	0410-0363	0410-0364	-
SV650S 03-14	24 mm x 1,5 mm	0410-0350	0410-0351	0410-0352	0410-0353	0410-0354	0410-0371
GSX-R750 K4-K5 04-05	24 mm x 1,5 mm	0410-0350	0410-0351	0410-0352	0410-0353	0410-0354	0410-0371
GSX-R750 K6-K7 06-07	28 mm x 1 mm	0410-0355	0410-0356	0410-0357	0410-0358	0410-0359	0410-0372
GSX-R750 K8-L0 08-10	28 mm x 1 mm	0410-0355	0410-0356	0410-0357	0410-0358	0410-0359	0410-0372
GSX-R750 L1-L6 11-20	28 mm x 1 mm	0410-0355	0410-0356	0410-0357	0410-0358	0410-0359	0410-0372
GSX-R750 Y-K3 00-03	24 mm x 1,5 mm	0410-0350	0410-0351	0410-0352	0410-0353	0410-0354	0410-0371
GSR750 11-16	22 mm x 1 mm	0410-0360	0410-0361	0410-0362	0410-0363	0410-0364	-
GSR750Z 14-16	22 mm x 1 mm	0410-0360	0410-0361	0410-0362	0410-0363	0410-0364	-
GSX750F 98-03	22 mm x 1 mm	0410-0360	0410-0361	0410-0362	0410-0363	0410-0364	-
VZ800 Intruder M800Z 05-09	22 mm x 1 mm	0410-0360	0410-0361	0410-0362	0410-0363	0410-0364	-
DL1000 V-Strom 02-09	24 mm x 1,5 mm	0410-0350	0410-0351	0410-0352	0410-0353	0410-0354	0410-0371
GSX-R1000 K1-K2 01-02	24 mm x 1,5 mm	0410-0350	0410-0351	0410-0352	0410-0353	0410-0354	0410-0371
GSX-R1000 K3-K4 03-04	28 mm x 1 mm	0410-0355	0410-0356	0410-0357	0410-0358	0410-0359	0410-0372
GSX-R1000 K5-K6 05-06	28 mm x 1 mm	0410-0355	0410-0356	0410-0357	0410-0358	0410-0359	0410-0372
GSX-R1000 K7-K8 07-08	28 mm x 1 mm	0410-0355	0410-0356	0410-0357	0410-0358	0410-0359	0410-0372
GSX-R1000 K9-L1 09-11	28 mm x 1 mm	0410-0355	0410-0356	0410-0357	0410-0358	0410-0359	0410-0372
GSX-S1000 15-20	28 mm x 1 mm	0410-0355	0410-0356	0410-0357	0410-0358	0410-0359	0410-0372
GSX-S1000 FA 15-20	28 mm x 1 mm	0410-0355	0410-0356	0410-0357	0410-0358	0410-0359	0410-0372
Katana 19-20	28 mm x 1 mm	0410-0355	0410-0356	0410-0357	0410-0358	0410-0359	0410-0372
SV1000 05-07	24 mm x 1,5 mm	0410-0350	0410-0351	0410-0352	0410-0353	0410-0354	0410-0371
TL1000R 98-03	24 mm x 1,5 mm	0410-0350	0410-0351	0410-0352	0410-0353	0410-0354	0410-0371
TL1000S 97-03	24 mm x 1,5 mm	0410-0350	0410-0351	0410-0352	0410-0353	0410-0354	0410-0371
GSF1200S Bandit 96-06	22 mm x 1 mm	0410-0360	0410-0361	0410-0362	0410-0363	0410-0364	-
GSX1250 FA 10-15	22 mm x 1 mm	0410-0360	0410-0361	0410-0362	0410-0363	0410-0364	-
GSX1300BK B-King 07-12	24 mm x 1,5 mm	0410-0350	0410-0351	0410-0352	0410-0353	0410-0354	0410-0371
GSX1300R Hayabusa 99-07, 12-15	24 mm x 1,5 mm	0410-0350	0410-0351	0410-0352	0410-0353	0410-0354	0410-0371
GSX1300R Hayabusa 08-11	22 mm x 1 mm	0410-0360	0410-0361	0410-0362	0410-0363	0410-0364	-
GSX1400 01-07	22 mm x 1 mm	0410-0360	0410-0361	0410-0362	0410-0363	0410-0364	-
TRIUMPH							
Daytona 675 06-14	25 mm x 1 mm	0410-0345	0410-0346	0410-0347	0410-0348	0410-0349	-
Daytona 675R 11-14	25 mm x 1 mm	0410-0345	0410-0346	0410-0347	0410-0348	0410-0349	-
Street Triple 675 07-16	25 mm x 1 mm	0410-0345	0410-0346	0410-0347	0410-0348	0410-0349	-
Scrambler 865cc 06-08	22 mm x 1 mm	0410-0360	0410-0361	0410-0362	0410-0363	0410-0364	-
Tiger 900 98-01	28 mm x 1 mm	0410-0355	0410-0356	0410-0357	0410-0358	0410-0359	0410-0372
Sprint 955i 02-03	22 mm x 1 mm	0410-0360	0410-0361	0410-0362	0410-0363	0410-0364	-
Bonneville SE 01-14	22 mm x 1 mm	0410-0360	0410-0361	0410-0362	0410-0363	0410-0364	-
Street Triple RX 15-16	25 mm x 1,5 mm	-	-	-	-	-	0410-0370
YAMAHA							
MT-125 14-19	22 mm x 1 mm	0410-0360	0410-0361	0410-0362	0410-0363	0410-0364	-
WR125R 09-14	22 mm x 1 mm	0410-0360	0410-0361	0410-0362	0410-0363	0410-0364	-
YZF-R125 08-18	22 mm x 1 mm	0410-0360	0410-0361	0410-0362	0410-0363	0410-0364	-
YBR250 09-10	22 mm x 1 mm	0410-0360	0410-0361	0410-0362	0410-0363	0410-0364	-
YZ450F 04-17	24 mm x 1 mm	0410-0340	0410-0341	0410-0342	0410-0343	0410-0344	-
FZ6 Fazer 04-06	22 mm x 1 mm	0410-0360	0410-0361	0410-0362	0410-0363	0410-0364	-
FZ6 Fazer S2 07-15	22 mm x 1 mm	0410-0360	0410-0361	0410-0362	0410-0363	0410-0364	-
FZS600 Fazer 00-03	22 mm x 1 mm	0410-0360	0410-0361	0410-0362	0410-0363	0410-0364	-
XJ6 S Diversion 09-10	22 mm x 1 mm	0410-0360	0410-0361	0410-0362	0410-0363	0410-0364	-
YZF600R Thundercat 96-07	22 mm x 1 mm	0410-0360	0410-0361	0410-0362	0410-0363	0410-0364	-
YZF-R6 99-20	28 mm x 1 mm	0410-0355	0410-0356	0410-0357	0410-0358	0410-0359	0410-0372
FZ8 10-15	28 mm x 1 mm	0410-0355	0410-0356	0410-0357	0410-0358	0410-0359	0410-0372
TDM850 96-01	22 mm x 1 mm	0410-0360	0410-0361	0410-0362	0410-0363	0410-0364	-
TRX850 96-99	22 mm x 1 mm	0410-0360	0410-0361	0410-0362	0410-0363	0410-0364	-
MT-09 13-16	22 mm x 1 mm	0410-0360	0410-0361	0410-0362	0410-0363	0410-0364	-
TDM900 02-05	28 mm x 1 mm	0410-0355	0410-0356	0410-0357	0410-0358	0410-0359	0410-0372
XJ900S Diversion 94-02	22 mm x 1 mm	0410-0360	0410-0361	0410-0362	0410-0363	0410-0364	-
XSR900 16-20	22 mm x 1 mm	0410-0360	0410-0361	0410-0362	0410-0363	0410-0364	-
FZ1 Fazer 06-10	28 mm x 1 mm	0410-0355	0410-0356	0410-0357	0410-0358	0410-0359	0410-0372
FZ1 Fazer ABS 08-09	28 mm x 1 mm	0410-0355	0410-0356	0410-0357	0410-0358	0410-0359	0410-0372
FZS1000 Fazer 01-05	22 mm x 1 mm	0410-0360	0410-0361	0410-0362	0410-0363	0410-0364	-
MT-10 16-20	28 mm x 1 mm	0410-0355	0410-0356	0410-0357	0410-0358	0410-0359	-
YZF1000R Thunderace 96-03	22 mm x 1 mm	0410-0360	0410-0361	0410-0362	0410-0363	0410-0364	-
YZF1000 R1 98-99	28 mm x 1 mm	0410-0355	0410-0356	0410-0357	0410-0358	0410-0359	-
YZF-R1 00-08, 15-20	28 mm x 1 mm	0410-0355	0410-0356	0410-0357	0410-0358	0410-0359	0410-0372
YZF-R1M 15-20	28 mm x 1 mm	0410-0355	0410-0356	0410-0357	0410-0358	0410-0359	0410-0372
BT1100 Bulldog 01-05	22 mm x 1 mm	0410-0360	0410-0361	0410-0362	0410-0363	0410-0364	-
XVS1100 Drag Star 98-05	22 mm x 1 mm	0410-0360	0410-0361	0410-0362	0410-0363	0410-0364	-
FJR1300 00-05	28 mm x 1 mm	0410-0355	0410-0356	0410-0357	0410-0358	0410-0359	0410-0372
XJR1300 98-06	22 mm x 1 mm	0410-0360	0410-0361	0410-0362	0410-0363	0410-0364	-

Todos los nºs de artículo en MAGENTA son nuevos para 2021

KITS DE TORNILLOS DE MONTAJE PARA MANILLARES/ SEMIMANILLARES DE TITANIO

- Colóquelos en la cruceta superior en los manillares retro o planos, o, a través de la abrazadera del semimanillar o de las horquillas, en los semimanillares o manillares deportivos
- Fabricados en titanio de alto grado, ligeros y extremadamente resistentes a la corrosión
- Incluyen tornillos con cabeza cónica o hexagonal con reborde, y grasa de cobre
- Kits específicos para los diferentes modelos y sujetos a la configuración de su motocicleta; consultar tabla



0603-1002



0603-1004

APLICACIONES	CANT.	N.º ART.
APRILIA		
RS4 50 11-20	2	0603-1002
Pegaso 650 Factory 07-09	4	0603-1007
Pegaso 650 Strada 05-09	4	0603-1007
SL750 Shiver 07-16	4	0603-1007
SMV750 Dorsoduro 08-16	4	0603-1007
NA850 Mana 07-11	4	0603-1007
RSV1000 Factory 06-08	2	0603-1024
RSV1000 Tuono R 06-10	4	0603-1007
RSV4 1000 Factory 09-16	2	0603-1024
RSV4 RF 16-18	2	0603-1024
SL1000 Falco 99-05	4	0603-1023
Tuono 125 17-20	4	0603-1004
Tuono V4R 11-15	4	0603-1004
Caponord 1200 13-18	4	0603-1007
SMV1200 Dorsoduro 10-16	4	0603-1007
BMW		
F800GS 08-12	4	0603-1004
F800S 06-10	4	0603-1009
HP4 12-14	2	0603-1005
S1000R 14-16	4	0603-1011
	4	0603-1012[1]
S1000RR 10-20	2	0603-1005
S1000 XR 15-19	4	0603-1010
R1200GS TE 14-16	4	0603-1010
R1200S 06-07	4	0603-1009
R1250GS Adventure 19-20	4	0603-1010[2]
K1300R 08-15	4	0603-1009
DUCATI		
Monster 600 Dark 97-02	4	0603-1009
Monster 695 06-08	4	0603-1004
Monster 696 08-15	4	0603-1004
749R 04-06	2	0603-1005
Monster 800 I.E. 03-04	4	0603-1004
Scrambler 800 15-20	4	0603-1007
Monster 821 14-18	4	0603-1004
848 07-13	4	0603-1009
899 Panigale 14-15	6	0603-1014
959 Panigale 15-16	6	0603-1017
GT1000 06-08	4	0603-1007
Hypermotard SP 13-15	4	0603-1004
Hyperstrada 13-15	4	0603-1004
Monster 1000 s.i.e 02-05	4	0603-1009
Sport 1000S 07-09	4	0603-1009
Supersport 1000 DS 02-06	4	0603-1009
X Diavel 16-20	4	0603-1007
1098 07-11	4	0603-1009
1098S 06-08	4	0603-1009
Hypermotard 1100S 07-10	4	0603-1007
Multistrada 1100 06-09	2	0603-1005
1198S 08-11	4	0603-1009
1199 Panigale 12-14	6	0603-1014
Multistrada 1200 S Sport 10-12	4	0603-1007
1299 Panigale S 16-19	4	0603-1016
HONDA		
MSX125 Grom 16-20	4	0603-1010
CRF150R 07-14	4	0603-1011
	4	0603-1012[1]

APLICACIONES	CANT.	N.º ART.
HONDA (CONT.)		
CRF250R 10-11	4	0603-1011
	4	0603-1012[1]
CBR300R 14-19	2	0603-1002
CRF450R 12-16	4	0603-1011
	4	0603-1012[1]
CRF450R 17-19	4	0603-1010
CBR500R 13-20	2	0603-1023
CBR500R 16-20	2	0603-1024
CB600 Hornet FY-F6 98-06	2	0603-1002
CBR600FA 11-13	2	0603-1022
CBR600RR 03-06	2	0603-1022
CBR600 F1-F5 00-04	2	0603-1023
CBR600 FS1-FS2 01-02	2	0603-1023
CBR600 FX-FY 99-00	2	0603-1023
CBR600RR 07-12	2	0603-1023
CBR650F 14-18	2	0603-1023
	2	0603-1024[2]
XL700 VA Transalp 08-12	4	0603-1010
VFR800 FIW-FI 97-01	2	0603-1023
VFR800 V-TEC 02-05	2	0603-1023
CBR929RRY-RR1 Fireblade 00-01	2	0603-1022
CBR954RR2-RR3 Fireblade 02-03	2	0603-1008
CB1000R 08-17	4	0603-1010
CBF1000 06-09	4	0603-1010
CBF1000 ABS 09-10	4	0603-1010
CBR1000 RR Fireblade 04-16	2	0603-1008
CBR1000RR Fireblade 17-19	2	0603-1008[2]
	2	0603-1022
CBR1000RR-R Fireblade 20	2	0603-1022
CRF1000L Africa Twin 15-19	4	0603-1004
VTR1000 SP2 - RC51 02-05	2	0603-1023
XL1000V V4-V9 Varadero 01-10	2	0603-1024
CBR1100 XX Blackbird 97-05	2	0603-1024
ST1100 PAN-EURO 89-03	4	0603-1010
VFR1200 FD ABS (Semi Auto) 00-16	2	0603-1022
CB1300 03-08	4	0603-1007
HUSQVARNA		
FC 250 14-17	4	0603-1013
FE 350 17-18	4	0603-1013
KAWASAKI		
KLX125 10-18	4	0603-1011
	4	0603-1012[1]
KX125 99-02	4	0603-1004
KLX250 09-14	4	0603-1011
	4	0603-1012[1]
KX250F 11-12	4	0603-1010
Ninja 250 SL 15-17	2	0603-1005
Ninja 300 12-17	4	0603-1015
Ninja 400 18-20	4	0603-1021
ER6-F 12-16	4	0603-1011
	4	0603-1012[1]
ER6-N 05-08	4	0603-1010
ER6-N 09-11	4	0603-1004
ER6-N 12-16	4	0603-1011
	4	0603-1012[1]
ZX636 B1-B2 Ninja 03-04	2	0603-1005
ZX636 C1-C2 Ninja 05-06	2	0603-1024
ZX-6R 636 13-15	2	0603-1024

[1] Prestaciones de competición.
[2] Sin barra.

KITS DE TORNILLOS DE MONTAJE PARA MANILLARES/SEMIMANILLARES DE TITANIO continúa en la siguiente página.

Todos los nºs de artículo en **MAGENTA** son nuevos para 2021

KITS DE TORNILLOS DE MONTAJE PARA MANILLARES/SEMIMANILLARES DE TITANIO (CONT.)

APLICACIONES	CANT.	N.º ART.
KAWASAKI (CONT.)		
ZX-6R AF-BF Ninja 09-12	2	0603-1024
ZX-6R F1-F2-F3 Ninja 95-97	2	0603-1002
ZX-6R P7-P8 Ninja 07-08	4	0603-1010
Ninja 650 17-20	4	0603-1018
Versys 650 06-09	4	0603-1004
Z750 07-09	4	0603-1004
Z800 13-16	4	0603-1004
Z900 17-20	4	0603-1004
Z900RS 17-20	4	0603-1004[2]
ZX-9R E1-E2 Ninja 00-01	2	0603-1002
ZX-9R F1-F2 Ninja 02-03	2	0603-1002
KLV1000 04-06	4	0603-1003
Versys 1000 12-15	4	0603-1011
	4	0603-1012[1]
Z1000 03-09	4	0603-1004
Z1000 10-13	2	0603-1002
Z1000 SX 11-13	2	0603-1002
Z1000 SX 14-16	4	0603-1007
ZX-10R BF-CF 11-15	2	0603-1024
ZX-10R C1H-C2H 04-05	2	0603-1024
ZX-10R D6F-D7FA Ninja 06-07	2	0603-1024
ZX10R E8F-E9FA Ninja 08-09	2	0603-1024
ZX-10R SGF Ninja 16-20	2	0603-1024
ZX-12R A1-A2 Ninja 00-01	2	0603-1002
ZX-12R B1-B6F Ninja 02-06	2	0603-1002
GTR1400 07-09	6	0603-1006
ZZR1400 12-20	4	0603-1010
ZZR1400 A6F-A7F-D8F-D9F 06-11	4	0603-1010
KTM		
125 Duke 14-16	4	0603-1004
125 Duke 17-20	4	0603-1004[2]
250 EXC-F 03-04	4	0603-1011
	4	0603-1012[1]
250 SX 08-09,	4	0603-1013
250 SX-F 10-11	4	0603-1013
350 SX-F 10-15	4	0603-1013
390 Duke 13-18	4	0603-1004
450 SX-F 11-12, 16-17	4	0603-1013
500 EXC-F 17-18	4	0603-1007
	4	0603-1013
690 Duke 12-15	4	0603-1011
	4	0603-1012[1]
690 SMC-R 15-18	4	0603-1013
790 Duke 18-20	4	0603-1006[2]
	4	0603-1013
950 Super Enduro R 06-08	4	0603-1004
990 Adventure 06-13	4	0603-1013
990 Superduke 05-13	4	0603-1004
990 Supermoto 08-13	4	0603-1004
1190 Adventure 14-17	4	0603-1013
1190 RC8 08-15	2	0603-1024
1290 Super Adventure T 16-18	4	0603-1013
1290 Super Duke R 17-19	4	0603-1007
	4	0603-1013
MOTO GUZZI		
Griso 1100 05-08	4	0603-1004
MV AGUSTA		
Brutale 800 15-20	4	0603-1010
SUZUKI		
GSX-R125 17-20	2	0603-1002
RM125 00-01	4	0603-1007
RMZ250 04-05	4	0603-1011
	4	0603-1012[1]
DRZ400S 01-08	4	0603-1010
GSF600 Bandit 00-04	4	0603-1004
GSR600 06-10	4	0603-1003
GSX-R600 K1-K3 01-03	2	0603-1002
GSX-R 600 K8-L0 08-10	2	0603-1002
GSX-R600 L1-L6 11-16	2	0603-1002
GSX-R600 WV-Y 97-01	2	0603-1002
DL650 V-Strom 08-09	4	0603-1003
DL650A V-Strom 04-11	4	0603-1004
GSF650 SA 07-10	4	0603-1007
GSX650F 07-11	4	0603-1007
SFV650 Gladius 09-15	4	0603-1007
SV650 99-02	4	0603-1007
SV650 04-08	2	0603-1002

APLICACIONES	CANT.	N.º ART.
SUZUKI (CONT.)		
GSR750 11-16	4	0603-1007
GSR750Z 14-16	4	0603-1007
GSX-R750 K8-L0 08-10	2	0603-1002
GSX-R750 L1-L6 11-20	2	0603-1002
GSX-R750 Y-K3 00-03	2	0603-1002
VZ800 Intruder M800Z 05-09	4	0603-1003
GSX-R1000 17-20	2	0603-1002
GSX-R1000 K1-K2 01-02	2	0603-1002
GSX-R1000 K7-K8 07-08	2	0603-1002
GSX-R1000 K9-L1 09-11	2	0603-1002
GSX-R1000 L1-L6 12-16	2	0603-1023
	2	0603-1024
GSX-S1000 15-20	4	0603-1007
GSX-S1000 FA 15-20	4	0603-1007
Katana 19-20	4	0603-1007
SV1000 05-07	4	0603-1007
	2	0603-1024
GSF1200S Bandit 06-00	4	0603-1007
GSF1200S Bandit 01-05	4	0603-1004
GSF1200S Bandit 06	2	0603-1002
GSF1250S Bandit 07-12	4	0603-1004
GSX1250 FA 10-15	4	0603-1004
GSX1300R Hayabusa 99-07	4	0603-1009
GSX1400 01-07	4	0603-1003
TRIUMPH		
Bonneville T100 Spirit 15	4	0603-1007
Street Triple 675 07-16	4	0603-1004
Daytona 675R 11-14	2	0603-1002
Street Triple 765 RS 17-20	4	0603-1004
Scrambler 865cc 06-08	4	0603-1004
Thruxton 865cc 04-07	2	0603-1002
Daytona 955i 99-01	6	0603-1006
Daytona 955i 02-05	2	0603-1024
Sprint 955i 02-03	6	0603-1006
Bonneville SE 01-14	4	0603-1004
Bonneville Street Twin 16-20	4	0603-1007
Speed Triple R 12-15	4	0603-1004
Sprint ST 05-07	6	0603-1006
Street Triple RX 15-16	4	0603-1004
Speed Triple 1050 05-14	4	0603-1004
Tiger 1050 06-12	4	0603-1004
Rocket 3 2300cc 04-18	4	0603-1004
YAMAHA		
MT-125 14-19	4	0603-1004
WR125R 09-14	4	0603-1004
YBR125 05-08	4	0603-1010
TTR250 02-04	4	0603-1010
MT-03 (321cc) 16-19	6	0603-1006
YZF-R3 15-18	2	0603-1019
FZ6 Fazer 04-06	4	0603-1003
FZS600 Fazer 00-03	4	0603-1003
XJ6 S Diversion 09-10	4	0603-1004
YZF-R6 03-16	2	0603-1002
YZF-R6 17-20	4	0603-1020
XT660R 04-14	4	0603-1009
MT-07 18-20	4	0603-1004
XSR700 16-20	4	0603-1004
FZ8 10-15	4	0603-1004
MT-09 13-16	4	0603-1004
XSR900 16-20	4	0603-1004
SCR950 17-20	4	0603-1010
FZ1 Fazer 06-10	4	0603-1004
FZ1 Fazer ABS 08-09	4	0603-1004
FZS1000 Fazer 01-05	4	0603-1004
MT-10 16-20	4	0603-1004
MT01 (1670cc) 05-09	2	0603-1002
YZF-R1 02-03	4	0603-1009
YZF-R1 04-08	2	0603-1002
YZF-R1 15-20	2	0603-1005
YZF-R1 Big Bang 09-14	2	0603-1002
YZF-R1M 15-20	2	0603-1005
V-Max 1200 07-09	4	0603-1004
FJR1300A 13-15	2	0603-1002
XJR1300 07-16	4	0603-1004
V-Max 1700 09-16	4	0603-1004

[1] Prestaciones de competición.
[2] Sin barra.

Todos los nºs de artículo en MAGENTA son nuevos para 2021

MAGURA

TÜV APPROVED

ABE

Consultar tabla para más detalles

BOMBAS HIDRÁULICAS RADIALES HCE3

- Construcción de aleación de alta calidad para una rigidez máxima con un diseño ligero
- Diseño integral de bomba hidráulica radial con tecnología de frenado patentada que reduce la fricción interna para maximizar el tacto de la palanca
- Bomba hidráulica con multi-cámara primaria que asegura un equilibrado de presión más rápido cuando se usa en sistemas de frenado ABS; minimiza el "golpeteo del ABS"



0611-0073

- Totalmente compatible con sistemas de frenado ABS
- Palanca con anclaje de 3 niveles
- Depósito de líquido hidráulico ahumado, tornillo banjo y arandelas de sellado incluidas
- Disponible para aplicaciones de embrague y freno
- A la venta por unidad

DESCRIPCIÓN	DIÁMETRO ÉMBOLO BOMBA	N.º ART.
BOMBAS DE FRENO		
Para aplicaciones de competición 11 mm - 13 mm, dorado	12 mm (DOT)	**0611-0072**
Para aplicaciones de competición 11 mm - 13 mm, negro	12 mm (DOT)	**0611-0166**
Para pinzas de 4 pistones o pinzas dobles de 2 pistones, 14 mm - 16 mm, negro	15 mm (DOT)	**0611-0165**
Para pinzas de 6 pistones o pinzas dobles de 4 pistones, 17 mm - 19 mm, dorado	18 mm (DOT)	**0611-0073**[1]
Para pinzas de 6 pistones o pinzas dobles de 4 pistones, 17 mm - 19 mm, negro	18 mm (DOT)	**0611-0164**

DESCRIPCIÓN	DIÁMETRO ÉMBOLO BOMBA	N.º ART.
BOMBAS DE EMBRAGUE		
Para aplicaciones con diámetros de émbolo de 11 mm - 13 mm, dorado	12 mm (aceite mineral)	**0612-0372**
Para aplicaciones con diámetros de émbolo de 14 mm - 16 mm, dorado	15 mm (DOT)	**0612-0371**
Para aplicaciones con diámetros de émbolo de 14 mm - 16 mm, negro	15 mm (DOT)	**0611-0167**

[1] Certificaciones ABE/TÜV.

TABLA DE APLICACIONES BOMBA HIDRÁULICA RADIAL DE FRENO

APLICACIONES	DIÁMETRO ÉMBOLO BOMBA	GOLD	NEGRO
APRILIA			
RSV4 Factory/APRC ABS 09-15	18 mm	**0611-0073**[1]	**0611-0164**
RSV4 R APRC ABS 09-15	18 mm	**0611-0073**[1]	**0611-0164**
Tuono V4 R APRC ABS 12-15	15 mm	-	**0611-0165**
Dorsoduro 1200 11-15	15 mm	-	**0611-0165**
BIMOTA			
DB5R/RE	18 mm	**0611-0073**[1]	**0611-0164**
DB6 Delirio	18 mm	**0611-0073**[1]	**0611-0164**
DB8	18 mm	**0611-0073**[1]	**0611-0164**
DB9 Brivido S	18 mm	**0611-0073**[1]	**0611-0164**
DB11	18 mm	**0611-0073**[1]	**0611-0164**
Tesi 3D	18 mm	**0611-0073**[1]	**0611-0164**
BMW			
HP4 12-20	18 mm	**0611-0073**[1]	**0611-0164**
S1000 R 14-17	18 mm	**0611-0073**[1]	**0611-0164**
S1000 RR 09-20	18 mm	**0611-0073**[1]	**0611-0164**
HP2 Enduro 05-06	15 mm	-	**0611-0165**
HP2 Megamoto 06-08	18 mm	**0611-0073**[1]	**0611-0164**
HP2 Sport 07-10	18 mm	**0611-0073**[1]	**0611-0164**
R Nine T 14-15	18 mm	**0611-0073**[1]	**0611-0164**
K1300 R 09-15	18 mm	**0611-0073**[1]	**0611-0164**
K1300 S 08-15	18 mm	**0611-0073**[1]	**0611-0164**
K1600 GT/GTL 11-17	18 mm	**0611-0073**[1]	**0611-0164**
DUCATI			
899 Panigale 13-15	18 mm	**0611-0073**[1]	**0611-0164**
1199 Panigale/R/S 11-15	18 mm	**0611-0073**[1]	**0611-0164**
1200 Multistrada/S 09-15	18 mm	**0611-0073**[1]	**0611-0164**
1200 Monster/S 14-15	18 mm	**0611-0073**[1]	**0611-0164**
1200 Diavel/S 11-15	18 mm	**0611-0073**[1]	**0611-0164**
HONDA			
CBR600RR 05-14	18 mm	**0611-0073**[1]	**0611-0164**
CBR100RR/SP 06-15	18 mm	**0611-0073**[1]	**0611-0164**
VFR1200F 10-15	18 mm	**0611-0073**[1]	**0611-0164**
HOREX			
VR6 13-15	18 mm	**0611-0073**[1]	**0611-0164**

APLICACIONES	DIÁMETRO ÉMBOLO BOMBA	GOLD	NEGRO
HUSQVARNA			
Nuda 900R	18 mm	**0611-0073**[1]	**0611-0164**
KAWASAKI			
ZX-6R/636 03-15	18 mm	**0611-0073**[1]	**0611-0164**
Z800 13-15	15 mm	-	**0611-0165**
Ninja 1000 11-15	18 mm	**0611-0073**[1]	**0611-0164**
Z1000/Special/SX 03-15	18 mm	**0611-0073**[1]	**0611-0164**
ZX-10R 04-15	18 mm	**0611-0073**[1]	**0611-0164**
ZZR1400/R 06-15	18 mm	**0611-0073**[1]	**0611-0164**
KTM			
990 Super Duke R 05-12	18 mm	**0611-0073**[1]	**0611-0164**
RC8/R 1190 08-20	18 mm	**0611-0073**[1]	**0611-0164**
1290 Super Duke R 14-15	18 mm	**0611-0073**[1]	**0611-0164**
MV AGUSTA			
F3 675 12-15	18 mm	**0611-0073**[1]	**0611-0164**
F3 800 13-15	18 mm	**0611-0073**[1]	**0611-0164**
Dragster 800 14-15	18 mm	**0611-0073**[1]	**0611-0164**
Brutale 910/989/1078/1090/ RR 06-15	18 mm	**0611-0073**[1]	**0611-0164**
F4 1000/R/RR 04-09	18 mm	**0611-0073**[1]	**0611-0164**
F4 1090/RR 10-15	18 mm	**0611-0073**[1]	**0611-0164**
SUZUKI			
GSX-R600 01-15	18 mm	**0611-0073**[1]	**0611-0164**
GSX-R750 00-15	18 mm	**0611-0073**[1]	**0611-0164**
GSX-R1000 01-15	18 mm	**0611-0073**[1]	**0611-0164**
GSX1300R Hayabusa 99-15	15 mm	-	**0611-0165**
TRIUMPH			
Daytona 675/R 06-15	18 mm	**0611-0073**[1]	**0611-0164**
Street Triple 675 07-15	15 mm	-	**0611-0165**
Street Triple 675 R 08-15	18 mm	**0611-0073**[1]	**0611-0164**
Speed Triple/R 11-15	18 mm	**0611-0073**[1]	**0611-0164**
YAMAHA			
YZF R6 05-15	18 mm	**0611-0073**[1]	**0611-0164**
YZF R1 04-15	18 mm	**0611-0073**[1]	**0611-0164**
V-max 08-15	18 mm	**0611-0073**[1]	**0611-0164**
MT-09 13-15	15 mm	-	**0611-0165**

[1] Certificaciones ABE/TÜV.

DESCRIPCIÓN	N.° ART.
COMPONENTES DE RECAMBIO DE BOMBAS DE FRENO Y EMBRAGUE	
Maneta abatible (larga)	**0614-0817**
Base pivotante de maneta (freno)	**0612-0375**
Base maneta (embrague), incluye calibrador de alcance, soporte, empujador de émbolo, fuelles y tornillo de fijación de maneta de titanio con tuerca autoblocante y junta tórica	**0612-0374**
Abrazadera	**0611-0074**
Abrazadera de retrovisor, incluye dos tornillos de abrazadera de titanio	**0611-0075**
Conector de depósito, incluye arandela de junta	**0611-0076**
Depósito radial HC freno 36 ml	**0617-0214**
Depósito radial HC freno 9 ml	**0617-0215**

DESCRIPCIÓN	N.° ART.
COMPONENTES DE RECAMBIO DE BOMBAS DE FRENO Y EMBRAGUE (CONT.)	
Depósito radial HC embrague 9 ml (DOT)	**0617-0216**
Depósito radial HC embrague 9 ml (aceite mineral), incluye manguito, dos abrazaderas de manguito, soporte de fijación y tornillos	**0617-0217**
Boquilla de purga, incluye funda anti-polvo	**1742-0443**
Interruptor luz de freno	**0612-0376**
Interruptor de embrague, incluye tornillos de fijación	**0612-0373**
Ajustador remoto de maneta de freno	**1742-0441**
Adaptador de línea de presión radial, apto para aplicaciones de freno/embrague tales como líneas hidráulicas Magura Hymec	**1742-0442**
Kit servicio Hymec	**0612-0224**



0611-0107

MAGURA

BOMBAS HIDRÁULICAS RADIALES HCE1

- Construidas en acero forjado alemán de alta calidad
- Compatibles con todos los sistemas ABS
- Con tecnología de émbolo ranurado; 5 ranuras en el extremo de émbolo reducen la fricción y el golpeteo del ABS en la maneta
- Retén secundario en avanzada tecnología que reduce la resistencia proporcionando un tacto más preciso del punto de presión
- Alcance de la maneta de freno ajustable individualmente
- Disponible para aplicaciones de embrague y freno
- A la venta por unidad

DESCRIPCIÓN	N.° ART.
BOMBAS DE FRENO	
12 mm (DOT)	**0611-0109**
15 mm (DOT)	**0611-0108**
18 mm (DOT)	**0611-0107**

DESCRIPCIÓN	N.° ART.
BOMBAS DE EMBRAGUE	
12 mm (DOT)	**0612-0401**
13 mm (DOT)	**0612-0400**
16 mm (DOT)	**0612-0399**
12 mm (aceite mineral)	**0612-0403**
13 mm (aceite mineral)	**0612-0402**

APLICACIÓN	N.° ART.
COMPONENTES/PIEZAS DE RECAMBIO	
Maneta de embrague larga HC1, negra	**0613-1804**
Maneta de freno larga HC1, negra	**0614-1510**
Maneta de freno corta HC1, negra	**0614-1518**
Depósito líquido de freno 16 ml, anclaje en brida para sistemas de una sola pinza	**0301-0497**
Válvula de purga	**0617-0160**
Kit émbolo para 12 mm (aceite mineral)	**0612-0346**
Kit émbolo para 13 mm (aceite mineral)	**0612-0347**
Kit émbolo para 12 mm (DOT)	**0612-0202**
Kit émbolo para 13 mm (DOT)	**0612-0201**

APLICACIÓN	N.° ART.
COMPONENTES DE RECAMBIO (CONT.)	
Kit émbolo para 16 mm (DOT)	**0611-0059**
Kit servicio Hymec	**0612-0224**
Interruptor luz de freno	**0612-0376**
Depósito líquido de freno 36 ml (anclaje separado para sistemas de doble pinza)	**0617-0214**
Depósito líquido de freno 9 ml (anclaje separado para sistemas de una sola pinza)	**0617-0215**
Depósito líquido de embrague 9 ml (DOT)	**0617-0216**
Depósito líquido de embrague 9 ml (aceite mineral)	**0617-0217**

TABLA DE APLICACIONES BOMBA HIDRÁULICA RADIAL DE FRENO

APLICACIONES	DIÁMETRO ÉMBOLO BOMBA	N.° ART.
APRILIA		
Shiver 08-10, Shiver SL GT 09	15 mm	**0611-0108**
SL 750 Shiver 07-10, SL 750 Shiver ABS 09	15 mm	**0611-0108**
RSV 4 ABS 13-15	18 mm	**0611-0107**
RSV 4 Factory 09, RSV 4 Factory APRC 10-15, RSV 4 Factory APRC ABS 13-15	18 mm	**0611-0107**
RSV 4 R 09-10, RSV 4 R APRC 10-15	18 mm	**0611-0107**
RSV 4 RF 15, RSV 4 RR 15	18 mm	**0611-0107**
RSV 1000/R 00-08, RSV 1000 R 06-10	18 mm	**0611-0107**
RSV 1000 Tuono 02-05	18 mm	**0611-0107**
RSV Mille R 04-08, RSV Mille R Factory 04-08	18 mm	**0611-0107**
Tuono 1000 06-10	18 mm	**0611-0107**
Tuono V4 11, Tuono V4 APRC 11, Tuono V4 APRC ABS 11	18 mm	**0611-0107**
Tuono V4 Factory 11	18 mm	**0611-0107**
Dorsoduro 1200 ABS 11	15 mm	**0611-0108**

APLICACIONES	DIÁMETRO ÉMBOLO BOMBA	N.° ART.
BENELLI		
TRE-K 899 07, TRE-K 899 Amazonas 09, TRE-K 899 2011 M.Y. 11	18 mm	**0611-0107**
TNT 899 08-10, TNT 899 Cafe Racer 10, TNT 899 Century Racer 11	18 mm	**0611-0107**
TNT 899 S 12, TNT Naket Tre 899 08-11, TRE-K 1130 2011 M.Y. 11	18 mm	**0611-0107**
TRE-K 1130 07, TRE-K 1130 Amazonas 08, TRE-K 1130 2011 M.Y. 11	18 mm	**0611-0107**
TNT 1130 04-06, TNT 1130 Cafe Racer 04-11, TNT 1130 Century Racer 11-12	18 mm	**0611-0107**
TNT 1130 R 13, TNT 1130 RS 05-06	18 mm	**0611-0107**
TNT 1130 Sport 04-06, TNT 1130 Sport Evo 07-09	18 mm	**0611-0107**
TNT 1130 Titanium 05-08	18 mm	**0611-0107**
TNT R 160 10	18 mm	**0611-0107**

APLICACIONES	DIÁMETRO ÉMBOLO BOMBA	N.° ART.
BIMOTA		
DB5 R 06-07	18 mm	**0611-0107**
DB6 R 08	18 mm	**0611-0107**
DB8 10	18 mm	**0611-0107**
DB9 Brivido S 12	18 mm	**0611-0107**
DB11 13	18 mm	**0611-0107**
DBX 13	18 mm	**0611-0107**
Tesi 3D 07	18 mm	**0611-0107**
BMW		
R 65 85-96	15 mm	**0611-0108**
R 65 GS 80-92	12 mm	**0611-0109**
R 65 RT 85-89, 93-95	15 mm	**0611-0108**
R 45 81-86	12 mm	**0611-0109**
R 65 81-88	15 mm	**0611-0108**
R 65 93-95	15 mm	**0611-0108**
R 65 LS 81-88	15 mm	**0611-0108**
K 75 85-96	15 mm	**0611-0108**
K 75 RT 85-96	15 mm	**0611-0108**
K 75 S 85-91, 93-96	15 mm	**0611-0108**
R 80 81-95	15 mm	**0611-0108**

Todos los nºs de artículo en **MAGENTA** son nuevos para 2021

MAGURA BOMBAS HIDRÁULICAS RADIALES HC1 (CONT.)

TABLA DE APLICACIONES BOMBA HIDRÁULICA RADIAL DE FRENO (CONT.)

APLICACIONES	DIÁMETRO ÉMBOLO BOMBA	N.º ART.
BMW (CONT.)		
R 80 RT 82-87, 89-95	15 mm	**0611-0108**
Paris Dakar 800 81-87	15 mm	**0611-0108**
R 80 GS 81-91	15 mm	**0611-0108**
R 80 GS Paris Dakar 87-90	15 mm	**0611-0108**
R 80 RT 85-95	15 mm	**0611-0108**
F 800 GT 12-16	15 mm	**0611-0108**
F 800 R 08-16	15 mm	**0611-0108**
F 800 S 06-10	15 mm	**0611-0108**
F 800 ST 06-12	15 mm	**0611-0108**
R 100 81-84	15 mm	**0611-0108**
R 100 84-96	15 mm	**0611-0108**
R 100 CS 81-92	15 mm	**0611-0108**
R 100 RS 81-92	15 mm	**0611-0108**
R 100 RT 81-95	15 mm	**0611-0108**
R 100 GS 87-95	15 mm	**0611-0108**
R 100 GS Dakar 88-92	15 mm	**0611-0108**
HP4 12	18 mm	**0611-0107**
S 1000 R 14	18 mm	**0611-0107**
S 1000 RR 09-15	18 mm	**0611-0107**
S 1000 RR ABS 09-14	18 mm	**0611-0107**
S 1000 RR HP4 13	18 mm	**0611-0107**
S 1000 XR 15-17	15 mm	**0611-0108**
R 1100 S 04-06	18 mm	**0611-0107**
R 1100 S Boxer Cup Replika 04-06	18 mm	**0611-0107**
R 1100 S 01-03	18 mm	**0611-0107**
HP2 Sport 08-11	18 mm	**0611-0107**
R 1200 S 06-08	18 mm	**0611-0107**
R 1200 R LC 15	15 mm	**0611-0108**
R 1200 RS LC 15	15 mm	**0611-0108**
R 1200 R 06-10	18 mm	**0611-0107**
R 1200 R 11-15	18 mm	**0611-0107**
R nine T 14-16	18 mm	**0611-0107**
HP2 Enduro 06-09	15 mm	**0611-0108**
HP2 Megamoto 07-08	18 mm	**0611-0107**
K 1300 GT 08	18 mm	**0611-0107**
K 1300 R 08	18 mm	**0611-0107**
K 1300 S 08	18 mm	**0611-0107**
K 1600 GT 11-17	18 mm	**0611-0107**
K 1600 GTL 11-17	18 mm	**0611-0107**
K 1600 GTL Eclusive 14-16	18 mm	**0611-0107**
DUCATI		
Monster 659/ABS 11	18 mm	**0611-0107**
Monster 696 08-10, Monster 696 ABS 10, Monster 696 20th Anniversary 12	18 mm	**0611-0107**
Monster 750 ie 02-04	18 mm	**0611-0107**
Monster 795/ABS 12-16	18 mm	**0611-0107**
Monster 796/ABS 10-14	18 mm	**0611-0107**
Monster 800 ie 02-08	18 mm	**0611-0107**
Monster 821 M6/M7 14	18 mm	**0611-0107**
Monster 900 93-99	18 mm	**0611-0107**
Monster 900ie 00-08	18 mm	**0611-0107**
Monster S4 00-03	18 mm	**0611-0107**
Monster S4R 03-06	18 mm	**0611-0107**
Monster 1000 ie 03-08	18 mm	**0611-0107**
Scrambler Classic 15, Scrambler Classic (Thai) 15	15 mm	**0611-0108**
Scrambler Full Throttle 15, Scrambler Full Throttle (Thai) 15	15 mm	**0611-0108**
Scrambler Icon 15, Scrambler Icon (Thai) 15	15 mm	**0611-0108**
Scrambler Urban Enduro 15, Scrambler Urban Enduro (Thai) 15	15 mm	**0611-0108**
Hypermotard 796 09-20	18 mm	**0611-0107**
Hypermotard 821/SP 13	18 mm	**0611-0107**
Hyperstrada 821 13	18 mm	**0611-0107**
Streetfighter 848 12	18 mm	**0611-0107**
Panigale 899 14	18 mm	**0611-0107**
900 SS ie 98-02	18 mm	**0611-0107**
Sport 900 02	18 mm	**0611-0107**
916/S/Strada 94-98	18 mm	**0611-0107**
916 SP/Racing 94-97	18 mm	**0611-0107**
916 SPS 98	18 mm	**0611-0107**
996 98-01	18 mm	**0611-0107**
996 SPS 99-01,	18 mm	**0611-0107**
996 R 01	18 mm	**0611-0107**
996 S 01-03	18 mm	**0611-0107**
998/R/S 01-03	18 mm	**0611-0107**
999/R/S 02-06	18 mm	**0611-0107**
1098/R/S/Tricolore/ Bayliss 06-08	18 mm	**0611-0107**
1098 R/Bayliss 08-09	18 mm	**0611-0107**
Hypermotard 1100/S 07	18 mm	**0611-0107**
Hypermotard 1100 EVO/ SP 09	18 mm	**0611-0107**
Monster 1100/S 08	18 mm	**0611-0107**
Monster 1100/S ABS 10	18 mm	**0611-0107**
Monster 1100 EVO ABS 11	18 mm	**0611-0107**
Monster 1100 20th Anniversary 12	18 mm	**0611-0107**
Monster Diesel 12	18 mm	**0611-0107**
Monster 1200/S 14	18 mm	**0611-0107**
Diavel/Carbon 11, Diavel/ Carbon ABS 12	18 mm	**0611-0107**
1198/S 09-12, 1198 R 10-12, 1198 SP 11-12	18 mm	**0611-0107**
Panigale 1199/R/S 12, Panigale 1199/S/Tricolore ABS 12-15	18 mm	**0611-0107**
Panigale 1199 Superleggera 14-20	18 mm	**0611-0107**
Multistrada 1200/S/S Granturismo/S Pikes Peak 13	18 mm	**0611-0107**
Multistrada 1200 D-Air/S Granturismo D-Air/S Pikes Peak D-Air/S Touring D-Air 14	18 mm	**0611-0107**
Multistrada 1200/S/S/D Air/ Pikes Peak 15	18 mm	**0611-0107**
Panigale 1299/R/S 15-20	18 mm	**0611-0107**
HONDA		
CBR 600 RR 05-06, CBR 600 RR ABS 13-20	18 mm	**0611-0107**
VFR 800 X Crossrunner 15-20	18 mm	**0611-0107**
CB 900 F Hornet 01-07	15 mm	**0611-0108**
CBR 900 RR Fireblade 02-03	18 mm	**0611-0107**
CBR 1000 RR Fireblade 08-10	18 mm	**0611-0107**
CBR 1000 RR Fireblade ABS 09-11	18 mm	**0611-0107**
CBR 1000 RR Fireblade ABS 12-13	18 mm	**0611-0107**
CBR 1000 RR Fireblade SP 14-17	18 mm	**0611-0107**
VFR 1200 F 10-16	18 mm	**0611-0107**
CB 1300 F 03-05	15 mm	**0611-0108**
HOREX		
VR6 Classic 13	18 mm	**0611-0107**
VR6 Roadster 13	18 mm	**0611-0107**
HUSQVARNA		
TE 11-13	15 mm	**0611-0108**
SM 630 10-00	15 mm	**0611-0108**
TE 630 10	15 mm	**0611-0108**
Nuda 900 12	18 mm	**0611-0107**
Nuda 900 R 12	18 mm	**0611-0107**
KAWASAKI		
Z 300 15-20	15 mm	**0611-0108**
ZX-6R Ninja 09-16	18 mm	**0611-0107**
ZX-6R Ninja 636/ABS 13-16	18 mm	**0611-0107**
Z 800/ABS 13-16	15 mm	**0611-0108**
Z 800 e 13, Z 800 e ABS 13	15 mm	**0611-0108**
Versys 1000 15-17	15 mm	**0611-0108**
Z 1000/ABS 07-14	18 mm	**0611-0107**
ZX 10R Ninja 08-16	18 mm	**0611-0107**
Z 1000 SX 11-13	18 mm	**0611-0107**
Z 1000 SX ABS 11-12	18 mm	**0611-0107**
ZX-10R Ninja/ABS 11-15	18 mm	**0611-0107**
Z 1000 SX 14	18 mm	**0611-0107**
KAWASAKI (CONT.)		
Z 1000 SX ABS 13	18 mm	**0611-0107**
H2 R 15	18 mm	**0611-0107**
GTR 1400 15-	18 mm	**0611-0107**
ZZR 1400/ABS 06-12	18 mm	**0611-0107**
ZX 14R 12-15	18 mm	**0611-0107**
KTM		
Duke 390 13-20	15 mm	**0611-0108**
RC 390 14-16	15 mm	**0611-0108**
690 Duke/R 14-20	15 mm	**0611-0108**
690 SMC R 11-16	15 mm	**0611-0108**
950 Supermoto 05-08	18 mm	**0611-0107**
990 Superduke/R 05-13	18 mm	**0611-0107**
990 Supermoto T 08	18 mm	**0611-0107**
RC8 08-20	18 mm	**0611-0107**
RC8 R 09-20	18 mm	**0611-0107**
1290 Superduke R 14-16	18 mm	**0611-0107**
MOTO GUZZI		
V7 Classic 08-	15 mm	**0611-0108**
V7 Classic Cafe 09-	15 mm	**0611-0108**
V7 Racer 11-	15 mm	**0611-0108**
Breva 1100 05-06	18 mm	**0611-0107**
Breva 1100 ABS 05-06	18 mm	**0611-0107**
MV AGUSTA		
Brutale 675 12	18 mm	**0611-0107**
F3 675/Oro 12	18 mm	**0611-0107**
Dragster 800 14	18 mm	**0611-0107**
F3 800 13	18 mm	**0611-0107**
Rivale 800 13	18 mm	**0611-0107**
Rivale 800 ABS 14	18 mm	**0611-0107**
Stradale 800 ABS 13	18 mm	**0611-0107**
Brutale 11	18 mm	**0611-0107**
F4 1000/RR 11	18 mm	**0611-0107**
F4 R ABS 11	18 mm	**0611-0107**
F4 RC 11	18 mm	**0611-0107**
F4 RR ABS 11	18 mm	**0611-0107**
Brutale R 11-13	18 mm	**0611-0107**
Brutale RR 11-13	18 mm	**0611-0107**
SUZUKI		
GSX-R600 08-10	18 mm	**0611-0107**
GSX-R600 11-	18 mm	**0611-0107**
GSX-R750 00-03	18 mm	**0611-0107**
GSX-R750 08-10	18 mm	**0611-0107**
GSX-R750 11-	18 mm	**0611-0107**
GSX-R1000 05-17	18 mm	**0611-0107**
DL 1000 V-Strom 07-13	18 mm	**0611-0107**
GSX1300R Hayabusa 08-12	15 mm	**0611-0108**
TRIUMPH		
Daytona 675/R 13-20	18 mm	**0611-0107**
Street Triple L67LR/ L67LR3 12-20	15 mm	**0611-0108**
Street Triple R 12-20	18 mm	**0611-0107**
Tiger Sport 1050 13-16	18 mm	**0611-0107**
Speed Triple S 05-07	15 mm	**0611-0108**
Speed Triple S 11	18 mm	**0611-0107**
Speed Triple R 12	18 mm	**0611-0107**
VYRUS		
897 C3 4V	18 mm	**0611-0107**
YAMAHA		
MT-250 16	12 mm	**0611-0109**
YZF-R250 15-20	12 mm	**0611-0109**
MT-03 16	12 mm	**0611-0109**
YZF-R3 15	12 mm	**0611-0109**
YZF-R6 08-10	18 mm	**0611-0107**
MT-09 13-16	15 mm	**0611-0108**
FZS 1000 Fazer 05-06	15 mm	**0611-0108**
YZF-R1 09-17	18 mm	**0611-0107**
V-Max 09-20	18 mm	**0611-0107**

MAGURA

KIT ACTUALIZACIÓN MANETAS Y TAPAS DEPÓSITOS/PROTECTOR VISOR

KIT MANETAS

- Incluye manetas de embrague y freno
- Diseño, tacto y control actualizados
- Maneta abatible bloqueada por sistema de bloqueo por bola diseñado para abatirse durante un impacto para reducir los daños en la maneta y la bomba en caso de caída
- Mecanizado de forma meticulosa en aluminio de primera calidad



KIT DE DEPÓSITO

- Incluye tapas para los depósitos de líquido de freno/embrague y una tapa visor de nivel líquido hidráulico de fácil montaje
- Mecanizado en aluminio macizo de alta calidad
- Con logotipos Magura mecanizados con precisión



APLICACIONES	DESCRIPCIÓN	N.° ART.
BMW		
RnineT, R1200GS/Adventure (refrigeración líquida), R1200R/RT, R1200RS (sin refrigeración líquida)	Kit manetas	**0610-1877**
	Embellecedor de depósito	**0618-0017**



SISTEMAS DE EMBRAGUE HYMEC 167 NEGRO

- No más pérdidas de presión
- Completamente autoajustante; menos mantenimiento
- Menor carrera de accionamiento de la maneta
- Maneta forjada con calibrador de alcance listo para montar
- Llenado con aceite mineral biodegradable

APLICACIONES	N.° ART.	LONGITUD LÍNEA	ÉMBOLO	CONJUNTO	N.° ART. BOMBÍN	Nº ART. BOMBA HIDRÁULICA	N.° ART. MANETA	Nº ART. TAPAS TRASERAS	Nº ART. KIT PISTÓN	N.° ART. ABRAZADERA
BMW										
F800 06-	-	1045 mm	12 mm	55-75	**0612-0364**	-	-	-	-	-
HONDA										
CBF 600 S/N (PC38) 04-07	-	1045 mm	10,5 mm	64	**0612-0049**	**0617-0149**	-	-	-	**0612-0353**
CBF 600 (PC43) 08-13	-	1045 mm	10,5 mm	61	**0612-0049**	**0617-0149**	-	-	-	**0612-0353**
NC700S 12-15	-	1045 mm	10,5 mm	61	**0612-0049**	**0617-0149**	-	-	-	**0612-0353**
NC700 X 12-15	-	1045 mm	10,5 mm	61	**0612-0049**	**0617-0149**	-	-	-	**0612-0353**
CRF1000L Africa Twin 16-18	**0612-0460**	1045 mm	12 mm	66 mm	-	-	-	-	-	-
HUSQVARNA										
Modelos NUDA (todos) 12-15	-	1045 mm	12 mm	55-75	**0612-0364**	-	-	-	-	-
KAWASAKI										
Z 750 09-12	**0612-0212**	1045 mm	9,5 mm	65	**0612-0049**	**0617-0150**	-	-	**0617-0138**	**0612-0353**
ER-6N 06-09	**0612-0212**	1045 mm	9,5 mm	65	**0612-0049**	**0617-0150**	-	-	**0617-0138**	**0612-0353**
Versys 07-10	**0612-0212**	1045 mm	9,5 mm	65	**0612-0049**	**0617-0150**	-	-	**0617-0138**	**0612-0353**
Z800 13-15	-	1045 mm	10,5 mm	55	**0612-0046**	**0617-0149**	-	-	-	**0612-0353**
Z1000 10-15	-	1045 mm	10,5 mm	55	**0612-0046**	**0617-0149**	-	-	-	**0612-0353**
Z1000SX 10-15	-	1045 mm	10,5 mm	55	**0612-0046**	**0617-0149**	-	-	-	**0612-0353**
KTM										
790 Duke/ADV/ADV-R 19-20	**0612-0470**	-	-	-	-	-	-	-	-	-
SUZUKI										
SV 650 99-10	**0612-0212**	1045 mm	9,5 mm	65	**0612-0049**	**0617-0150**	-	-	**0617-0138**	**0612-0353**
TRIUMPH										
Street Triple 675 12-15	**0612-0380**	1120 mm	10,5 mm	H+32	-	**0617-0149**	-	**0612-0351**	-	**0612-0353**
Tiger 800/800XC 10-15	**0612-0380**	1120 mm	10,5 mm	H+32	-	**0617-0149**	-	**0612-0351**	-	**0612-0353**
YAMAHA										
SR400/500 todos	**0617-0147**[1]	1045 mm	9,5 mm	73	-	**0617-0150**	-	-	**0617-0138**	**0612-0353**
FZ6 07-10	**0612-0212**	1045 mm	9,5 mm	65	**0612-0049**	**0617-0150**	-	-	**0617-0138**	**0612-0353**
MT-07/FZ-07 14-20 (no compatible con modelos Tracer)	**0612-0467**	-	-	-	-	-	-	-	-	-
MT-09/FZ-09/FJ-09/XSR900 13-20	**0612-0468**	-	-	-	-	-	-	-	-	-

[1] Los modelos de Yamaha SR400/500 requieren un adaptador Magura 0723189 (no incluido).

COMPONENTES DE RECAMBIO PARA SISTEMAS DE EMBRAGUE HYMEC 167

DESCRIPCIÓN	N.° ART.
BOMBA HIDRÁULICA	
167.2 IS	**0617-0150**
167.1 IS (no válido para F650GS, F800GS/R/S/ST)	**0617-0149**
TIJAS	
Para anclaje al retrovisor roscado M 10 x 1,25 mm	**0612-0353**

DESCRIPCIÓN	N.° ART.
INTERRUPTOR DE EMBRAGUE	
Interruptor de embrague	**0616-0230**
ÉMBOLO BOMBA	
9,5 mm (aceite mineral)	**0617-0138**
BOMBINES DE RECAMBIO	
57-78 mm	**0612-0364**
51-53 mm	**0612-0046**
60-62 mm	**0612-0049**

DESCRIPCIÓN	N.° ART.
TAPÓN	
Universal	**0612-0351**
TORNILLO BANJO CON VÁLVULA DE PURGA	
6 x 16,5 mm	**0612-0329**
VARIOS	
Kit servicio Hymec	**0612-0224**

Todos los nºs de artículo en MAGENTA son nuevos para 2021

MAGURA



KIT REPARACIÓN PARA BOMBA HIDRÁULICA

- Todos lo necesario para el reacondicionamiento completo de bombas de freno
- El kit incluye el émbolo con retenes y muelle, fuelles de émbolo, junta-diafragma de depósito, anillo estanqueidad para tornillo fijación émbolo y grasa-silicona para freno

0617-0258

APLICACIONES	N.° ART.
BMW	
KIT DE REPARACIÓN 288	
R 850 R (20 mm) 94-01	**0617-0258**
R 850 GS (20 mm) 98-00	**0617-0258**
K1 (20 mm) 88-93	**0617-0258**
K 1100 LT (20 mm) 91-98	**0617-0258**
K 1100 RS (20 mm) 91-96	**0617-0258**
R 1100 GS (20 mm) 94-99	**0617-0258**
R 1100 R (20 mm) 94-99	**0617-0258**
R 1100 RS (20 mm) 93-01	**0617-0258**
R 1100 RS (20 mm) 95-01	**0617-0258**

APLICACIONES	N.° ART.
BMW (CONT.)	
KIT DE REPARACIÓN 285	
R45/R65 modelos de freno de disco sencillo de más de 1/80 (13 mm)	**0617-0358**
R45/R65 modelos de freno de disco doble de más de 1/80 (16 mm)	**0617-0359**
KIT DE REPARACIÓN 286	
R80 modelos de freno de disco doble (13 mm)	**0617-0358**
R80 modelos de freno de disco sencillo a partir de 9/84 (14 mm)	**0617-0361**
Todos los modelos de freno de disco doble de 8/80 a 8/81 (16 mm)	**0617-0359**
Todos los modelos boxer de freno de disco doble de 8/80 a 8/81 (16 mm) con carburador de 40 mm	**0617-0359**
Todos los modelos de freno de disco sencillo de 9/81 a 8/84, R80 GS (12 mm)	**0617-0360**
Todos los modelos boxer de freno de disco sencillo a partir de 9/81-8/84 (15 mm)	**0617-0362**

MANETAS DE FRENO Y EMBRAGUE HIDRÁULICO 225

- Manetas de freno y embrague hidráulico en aleación pulidos
- Con rosca para interruptor luz de freno y orificio roscado M8 o 8,1 mm para retrovisor
- Depósito líquido de frenos en plástico



0612-0214



0612-0230

DESCRIPCIÓN	ÉMBOLO (MM)	N.° ART.
EMBRAGUE		
Palanca pulida con 8,1 mm para retrovisor	13	**0612-0214**
Palanca pulida con 8,1 mm para retrovisor	16	**0612-0232**

DESCRIPCIÓN	ÉMBOLO (MM)	N.° ART.
ESTÁNDAR		
Palanca pulida con 8,1 mm para retrovisor	13	**0612-0230**
Palanca pulida con 8,1 mm para retrovisor	16	**0612-0231**

INTERRUPTOR LUZ DE FRENO PARA CONJUNTO DE MANETA DE FRENO HIDRÁULICO 225,2

- ROSCA 1/4"
- A la venta por unidad



DESCRIPCIÓN	N.° ART.
Interruptor luz de freno	**M128490**



3620-0018



3620-0017

ACEITE PARA HIDRÁULICO MAGURA BLOOD

- Aceite para hidráulico de base mineral de alta calidad para embragues Hymec

DESCRIPCIÓN	N.° ART.
100 ml	**3620-0018**

DESCRIPCIÓN	N.° ART.
1 litro	**3620-0017**


0612-0327


0610-0236


0610-0239

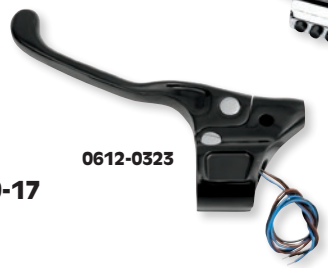
0612-0323

MANDOS DE MANILLAR BILLET CONTOUR
PARA VICTORY CROSS COUNTRY/CROSS COUNTRY TOUR 10-17

- Mecanizado CNC en aluminio billet y disponible en acabado cromado o Contrast Cut™
- El acabado Contrast Cut™ comienza con un mando de manillar pulido que ha sido anodizado en negro, luego recortado para abrir el diseño
- Bomba de freno hidráulico con diámetro de 14 mm ($^{9}/_{16}$") o 17 mm ($^{11}/_{16}$")
- Bomba de embrague hidráulico disponible con diámetro de 17 mm ($^{11}/_{16}$")
- El control de embrague accionado por cable funciona con el cable de serie
- Las carcasas de interruptor y los interruptores de la luz de freno del manillar no están incluidos y se deben adquirir por separado

NOTA: Los mandos NO funcionan con cables OEM.

DESCRIPCIÓN	N.° ART.
MANDO DE EMBRAGUE HIDRÁULICO ORIFICIO $^{1}/_{16}$"	
Contrast Cut	**0612-0326**
Cromado	**0612-0327**
MANDO DE FRENO HIDRÁULICO UNA PINZA ORIFICIO $^{9}/_{16}$"	
Contrast Cut	**0610-0236**

DESCRIPCIÓN	N.° ART.
MANDO DE FRENO HIDRÁULICO DOBLE PINZA ORIFICIO $^{1}/_{16}$"	
Cromado	**0610-0239**
Contrast Cut	**0610-0240**
CONJUNTOS DE MANETA DE EMBRAGUE POR CABLE	
Contrast Cut con botón de arranque	**0612-0323**
Cromado con botón de arranque	**0612-0324**

ESPACIADORES DE MANDOS EN MANILLAR CONTOUR
PARA VICTORY CROSS COUNTRY/CROSS COUNTRY TOUR 10-17

- Permite cubrir los antiestéticos huecos entre las carcasas de los interruptores y las puños
- Los adaptadores Performance Machine permiten utilizar mandos de manillar PM en la mayor parte de los manillares con 25 mm (1") de DE
- Apto para aplicaciones a izquierda y derecha


0616-0104

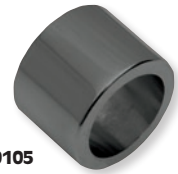
0616-0105

NOTA En algunos manillares pueden ser necesario limar ligeramente para un montaje correcto.

DESCRIPCIÓN	N.° ART.
Para maneta de embrague por cable, cromado	**0616-0102**
Para maneta de embrague hidráulica, cromado	**0616-0104**

DESCRIPCIÓN	N.° ART.
Para maneta de embrague hidráulica, negro anodizado	**0616-0105**


1731-0136


0611-0136


1731-0137


0611-0137


1731-0138


1132-0629

KITS BOMBA HIDRÁULICA RADIAL

- El cuerpo angulado en vertical permite un flujo suave del líquido con un movimiento de la palanca que actúa en línea recta sobre el pistón del depósito para un tacto preciso y lineal
- La palanca de freno se puede ajustar en seis posiciones distintas, el embrague en cinco
- Para usar con un tornillo banjo M10 x P1,25, que es el mismo tamaño usado en las bombas OEM de la mayoría de modelos de Honda, Yamaha, Kawasaki y Suzuki del 02 y posteriores (muchas Ducati y aplicaciones Suzuki más antiguas usan un tornillo M10 x P1,0 y requieren un tornillo banjo nuevo)
- Para manillares y semimanillares de 22 mm ($^{7}/_{8}$") de diámetro

DESCRIPCIÓN	N.° ART.
KITS BOMBA HIDRÁULICA RADIAL FRENO	
Negro/plata con pistón de 19 mm	**1731-0136**
Depósito negro/plata/ahumado con pistón de 19 mm	**0611-0136**
Negro/negro con pistón de 19 mm	**1731-0137**
Depósito negro/negro/ahumado con pistón de 19 mm	**0611-0137**
Dorado/plata con pistón de 19 mm	**1731-0138**
Dorado/negro con pistón de 19 mm	**1731-0322**

DESCRIPCIÓN	N.° ART.
KITS BOMBA HIDRÁULICA RADIAL FRENO (CONT.)	
Negro/negro con pistón de 17 mm	**1731-0139**
KITS BOMBA HIDRÁULICA RADIAL EMBRAGUE	
Dorado/plata con pistón de 19 mm	**1132-0630**[1]
Dorado/negro con pistón de 19 mm	**1132-0629**[1]
MANETAS DE FRENO DE RECAMBIO	
Negro	**0614-0233**

[1] El pistón de 19 mm es válido para la bomba hidráulica estándar de 14 mm de diámetro.

Todos los nºs de artículo en **MAGENTA** son nuevos para 2021


17-651


1731-0002


17-652B


17-661


17-661B

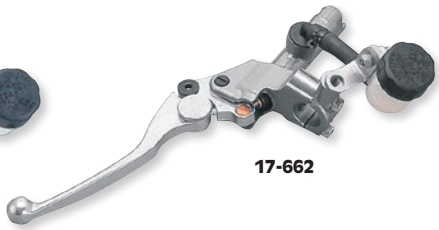
17-662

KITS BOMBA HIDRÁULICA

- Depósito de líquido hidráulico independiente que convierte en más compacto el área de la bomba y facilita el mantenimiento
- Ángulo de maneta ajustable en cuatro posiciones
- Para manillares de 22 mm (7/8") de diám
- Para usar con un tornillo banjo M10 x P1,25, que es el mismo tamaño usado en las bombas OEM de la mayoría de modelos de Honda, Yamaha, Kawasaki y Suzuki del 02 y posteriores (muchas Ducati y aplicaciones Suzuki más antiguas usan un tornillo M10 x P1,0 y requieren un tornillo banjo nuevo)

DESCRIPCIÓN	N.° ART.
KITS DE FRENO	
15,9 mm (5/8") diám. de pistón., cuerpo plata y maneta plata	**17-651**
15,9 mm (5/8") diám. de pistón., cuerpo negro y maneta negra	**17-651B**
15,9 mm (5/8") diám. de pistón., cuerpo dorado y maneta negra	**1731-0002**
14 mm diám. de pistón., cuerpo plata y maneta plata	**17-652**
14 mm diám. de pistón., cuerpo negro y maneta negra	**17-652B**
KITS DE EMBRAGUE	
15,9 mm (5/8") diám. de pistón., cuerpo plata y maneta plata	**17-661**

DESCRIPCIÓN	N.° ART.
KITS DE EMBRAGUE (CONT.)	
15,9 mm (5/8") diám. de pistón., cuerpo negro y maneta negra	**17-661B**
14 mm diám. de pistón., cuerpo plata y maneta plata	**17-662**
14 mm diám. de pistón., cuerpo negro y maneta negra	**17-662B**
MANETAS DE RECAMBIO	
Maneta plata para embrague	**17-66L**
Maneta plata para freno	**17-65L**


1731-0316


1731-0317

KITS BOMBA HIDRÁULICA RETRO ROUND

- Estilo clásico atemporal en una bomba hidráulica custom de alta calidad
- Para usar con un tornillo banjo M10 x P1,25, que es el mismo tamaño usado en las bombas OEM de la mayoría de modelos de Honda, Yamaha, Kawasaki y Suzuki del 02 y posteriores (muchas Ducati y aplicaciones Suzuki más antiguas usan un tornillo M10 x P1,0 y requieren un tornillo banjo nuevo)
- Diseñados para usarse en manillares de 22 mm (7/8") y semimanillares con 15° de inclinación

DESCRIPCIÓN	N.° ART.
15,9 mm (5/8") diám. de pistón., cuerpo negro y maneta plata	**1731-0316**
15,9 mm (5/8") diám. de pistón., cuerpo negro y maneta negra	**1731-0317**
14 mm diám. de pistón., cuerpo negro y maneta plata	**1731-0318**

DESCRIPCIÓN	N.° ART.
14 mm diám. de pistón., cuerpo negro y maneta negra	**1731-0319**
12,7 mm (1/2") diám. de pistón., cuerpo negro y maneta plata	**1731-0320**
12,7 mm (1/2") diám. de pistón., cuerpo negro y maneta negra	**1731-0321**


0614-0717

0617-0156


1731-0323


1731-0325


0617-0159


1731-0326


1731-0324


1731-0327

COMPONENTES DE RECAMBIO BOMBAS HIDRÁULICAS

- Para bombas hidráulicas Shindy

DESCRIPCIÓN	N.° ART.
COMPONENTES BOMBAS DE FRENO	
Maneta de freno, negro	**0614-0717**
Kit reparación bomba de freno, 15,9 mm (5/8")	**0617-0156**
Kit reparación bomba de freno, 14 mm	**0617-0157**
Soporte en "L" para depósito	**1731-0323**
Media abrazadera de manillar, plata	**1731-0325**
Unidad de interruptor para bomba de freno estándar	**1731-0326**

DESCRIPCIÓN	N.° ART.
COMPONENTES BOMBAS DE EMBRAGUE	
Kit reparación bomba de embrague, 15,9 mm (5/8")	**0617-0158**
Kit reparación bomba de embrague, 14 mm	**0617-0159**
Soporte en "L" para depósito	**1731-0324**
Unidad de interruptor para bomba de embrague estándar	**1731-0327**

PARTS UNLIMITED

KITS REPARACIÓN BOMBA DE FRENO

- Todos los kits incluyen todos los componentes necesarios para reparar una bomba de freno
- Fabricados por Nissin, un proveedor OEM japonés
- Para la mayoría de modelos populares


1731-0506


1731-0510

APLICACIONES	N.º ART. DELANTERO	Nº ART. TRASERO
HONDA		
CB50R 04	1731-0504	1731-0525
NSR50R 04	1731-0505	1731-0525
NSF100 06	1731-0505	1731-0525
Grom 125 14	-	1731-0526
CBR250R 11-12	1731-0504	-
CBR250R 11-13	-	1731-0526
CMX250C 85-87	1731-0505	-
CMX250C 96-09, 12	1731-0505	-
CN250 86-87	1731-0506	-
CN250 92-01, 04-07	1731-0506	-
NX250 88-90	1731-0504	-
VTR250R 88-90	1731-0505	-
CBR300R 15	-	1731-0526
CB400F 89-90	1731-0504	1731-0526
CB400T 79-80	1731-0507	-
CB400T 81	1731-0506	-
CM400A/T 79-80	1731-0507	-
CM400A/C/T 81	1731-0506	-
CB450SC 82-86	1731-0506	-
CB450T 82	1731-0506	-
CM450A/C 82-83	1731-0506	-
CMX450C 86-87	1731-0505	-
CB500F/FA 13	1731-0505	-
CBR500R/RA 13	1731-0505	-
CX500/C 79	1731-0507	-
CX500C 80	1731-0508	-
CX500C 81-82	1731-0506	-
CX500D 79-80	1731-0507	-
CX500D 81	1731-0506	-
CX500T 82	1731-0509	1731-0527
FT500 82-83	1731-0506	1731-0527
GB500 89-90	1731-0505	-
GL500 81-82	1731-0506	-
GL500I 81-82	1731-0509	-
VF500C 84-85	1731-0506	-
VF500F 84-86	1731-0509	1731-0525
VT500C 83-86	1731-0506	-
VT500FT 83-84	1731-0506	-
CB550SC 83	1731-0506	-
CB600 04-06	-	1731-0526
CB600F 04-06	1731-0505	-
CBR600F 87-90	1731-0506	1731-0525
CBR600F2 91-94	1731-0505	1731-0525
CBR600F3 95-97	1731-0505	1731-0526
CBR600F3 98	1731-0509	1731-0526
CBR600F4/F4i 99-06	1731-0509	1731-0526
CBR600RR 03-06	-	1731-0528
CBR600RR 07-14	-	1731-0526
FSC600 02-13	1731-0504	-
VT600C/CD 99-07	1731-0504	-
CB650 79-80	1731-0507	-
CB650 81-82	1731-0506	-
CB650C 80	1731-0507	-
CB650C 81	1731-0509	-
CB650SC 82-85	1731-0509	-
CX650C 83	1731-0506	-
CX650T 83	1731-0509	1731-0527
GL650 83	1731-0509	-
NT650 88-91	1731-0505	1731-0525
NX650 88-89	1731-0504	-
CB700SC 84-86	1731-0509	-
NSA700A 09	1731-0506	-
NT700V 10	1731-0505	-
VF700C 84-86	1731-0509	-
VF700C 87	1731-0505	-
VF700F 84-85	1731-0509	1731-0526
VF700S 84-85	1731-0509	-
VFR700F/F2 86-87	1731-0509	1731-0525
VT700C 84-85	1731-0509	-
VT700C 86-87	1731-0506	-
CB750 91-03	1731-0504	-

APLICACIONES	N.º ART. DELANTERO	Nº ART. TRASERO
HONDA (CONT.)		
CB750C 80	1731-0507	-
CB750C 81-82	1731-0509	-
CB750F 79-80	1731-0508	-
CB750F 81-82	1731-0509	1731-0527
CB750K 79-80	1731-0507	-
CB750K 81-82	1731-0506	-
CB750L 79	1731-0507	-
CB750SC 82-83	1731-0509	-
VF750C 82-87	1731-0509	-
VF750C 88	1731-0505	-
VF750C 94-03	1731-0504	-
VF750CD/C2 95-00	1731-0504	-
VF750F 83-84	1731-0509	1731-0526
VF750S 82-83	1731-0509	-
VFR750F 86	1731-0509	1731-0525
VFR750F 90-97	1731-0505	1731-0525
VT750C 83	1731-0509	-
VT750C/CD 98-12	1731-0504	-
VT750DC 01-07	1731-0504	-
VT750RS 10-12	1731-0504	-
PC800 89-98	1731-0506	-
VFR800 02-09	1731-0506	-
VFR800F 14	-	1731-0526
VT800C 88	1731-0505	-
CB900C 80	1731-0508	-
CB900C 81	1731-0508	1731-0527
CB900C 82	1731-0509	1731-0527
CB900F 81-82	1731-0509	1731-0527
CB919 02-07	1731-0506	1731-0525
CBR900RR 93-99	-	1731-0528
CBR929RR 00-01	-	1731-0528
CBR954RR 02-03	-	1731-0528
CB1000 94-95	1731-0506	1731-0526
CB1000C 83	1731-0509	1731-0527
CBR1000F 87-88	1731-0509	1731-0525
CBR1000F 90-91	1731-0506	1731-0525
CBR1000F 93-96	1731-0510	-
CBR1000RR 04-05	1731-0511	1731-0528
CBR1000RR 06-14	1731-0511	1731-0526
CBR1000s 14-16	1731-0511	-
CBX1000 79-80	1731-0508	-
CBX1000 81-82	1731-0509	1731-0527
GL1000 79	1731-0508	-
RC51 00-06	-	1731-0526
VF1000F 84	1731-0509	1731-0526
VF1000R 85-86	1731-0509	1731-0525
VTR1000F 98-04	-	1731-0525
VTR1000F 05	1731-0506	1731-0525
CB1100/A 13	1731-0506	-
CB1100F 83	1731-0509	1731-0527
CBR1100XX 98-06	1731-0512	-
GL1100/I 80-81	1731-0508	-
GL1100/A/I 82	1731-0509	1731-0527
GL1100/A/I 83	1731-0506	1731-0529
ST1100 91-02	1731-0506	1731-0525
ST1100A 92-95	1731-0506	1731-0525
ST1100A 96-02	1731-0512	-
VF1100C 83-86	1731-0509	1731-0527
VF1100S 84-85	1731-0509	-
VT1100C 97-07	1731-0505	-
VT1100C2 95-07	1731-0505	1731-0525
VT1100C3 98-02	1731-0505	1731-0525
VT1100D2 99	1731-0505	1731-0525
VT1100T 99-01	1731-0505	1731-0525
GL1200 84	1731-0506	1731-0528
GL1200A/I 84-87	1731-0505	1731-0528
GL1200L 85	1731-0510	1731-0528
GL1200SEI 86	1731-0510	1731-0528
ST1300/A 03-07	1731-0512	-
ST1300P 05-07, 09, 11-16	1731-0512	-

APLICACIONES	N.º ART. DELANTERO	Nº ART. TRASERO
HONDA (CONT.)		
VT1300C 10-14	1731-0505	-
VT1300CR/CS 10-14	-	1731-0526
VT1300CT/CX 10-15	1731-0504	1731-0526
VTX1300C/R 04-09	1731-0504	-
VTX1300R 05-09	-	1731-0525
VTX1300S 03-04	1731-0505	1731-0525
VTX1300S 05-07	1731-0504	1731-0525
VTX1300T 08-09	1731-0504	1731-0525
GL1500 88-90	1731-0510	1731-0528
GL1500A 91-00	1731-0510	1731-0528
GL1500C 97-00, 03	1731-0506	1731-0526
GL1500CF 99-03	1731-0506	1731-0526
GL1500CT 97-00	1731-0506	1731-0526
GL1500I 91-96	1731-0510	1731-0528
GL1500SE 90-00	1731-0510	1731-0528
GL1800C 14-15	1731-0505	-
VTX1800C 02-07	1731-0506	1731-0530
VTX1800F 05-08	1731-0506	1731-0530
VTX1800N 04-08	1731-0506	-
VTX1800R 02-07	1731-0506	-
VTX1800S 02-06	1731-0506	-
VTX1800T 07-08	1731-0506	-
KAWASAKI		
BN125 01-09	1731-0510	-
EL250B/E 88-94	1731-0510	-
EX250E/F 86-07	1731-0510	1731-0526
EX250J 08-12	1731-0510	1731-0526
EX300A/B 13	-	1731-0526
EX300A 13-15	1731-0510	-
EX300B 13-14	1731-0510	-
EN500A 90-96	1731-0510	-
EN500C 96-09	1731-0510	-
EX500A 87-93	1731-0510	-
EX500D 94-09	1731-0506	1731-0525
ZR550B 90-93	1731-0509	1731-0525
ZL600A 85-86	1731-0510	-
ZL600B 96-97	1731-0510	-
ZX600A/B 85-87	-	1731-0526
ZX600A/C 85-97	1731-0509	-
ZX600B 87	1731-0509	-
ZX600C 88-97	-	1731-0526
ZX600D 90-93	-	1731-0526
ZX600D/E 90-05	1731-0509	-
ZX600E 93-05	-	1731-0525
ZX600F/G 95-98	-	1731-0525
ZX600F/G/J 95-02	1731-0509	-
ZX600G 99	-	1731-0531
ZX600J 00-02	-	1731-0531
ZX600J 05-08	1731-0509	1731-0531
ZX600K/M 03-04	1731-0506	1731-0531
ZX600P/R 07-12	1731-0513	1731-0525
ZX636B 03-04	-	1731-0531
ZX636E/F 13-14	1731-0513	1731-0525
ZX636E/F 15-16	1731-0513	-
EJ650A 00-01	1731-0510	-
EN650A 15-16	1731-0510	-
ER650 06-08	1731-0509	1731-0525
ER650 09-11	-	1731-0525
EX650 06-08	1731-0509	1731-0525
EX650 09-11	-	1731-0525
VN750A 91-06	1731-0509	-
ZR750C 91-93	1731-0509	1731-0532
ZR750F 00	1731-0509	1731-0526
ZR750F/H 01-05	-	1731-0526
ZR750H/K 00-06	1731-0509	-
ZR750K 06	-	1731-0525
ZR750L 07-10	-	1731-0526
ZX750C 91-93	-	1731-0532
ZX750F 87-90	1731-0509	1731-0532
ZX750H 89-90	-	1731-0526

Todos los nºs de artículo en MAGENTA son nuevos para 2021

PARTS UNLIMITED

KITS REPARACIÓN BOMBA DE FRENO (CONT.)

APLICACIONES	N.º ART. DELANTERO	Nº ART. TRASERO
KAWASAKI (CONT.)		
ZX750H/J/L 89-95	1731-0509	-
ZX750J/L 91-95	-	1731-0525
ZX750K/M 91-94	1731-0509	1731-0525
ZX750N 96-97	1731-0509	1731-0526
ZX750P 96-03	1731-0509	1731-0526
VN800A/B 95-05	1731-0510	-
VN800C/E 99-06	1731-0506	1731-0526
VN900B/D 06-14	1731-0510	1731-0526
VN900C 06	-	1731-0526
VN900C 07-14	1731-0510	1731-0526
ZL900A 85-86	1731-0509	1731-0526
ZX900A 84-86	1731-0509	1731-0526
ZX900B/C 84-99	1731-0509	-
ZX900B/C 94-99	-	1731-0525
ZX900E/F 00-03	1731-0509	1731-0525
ZG1000A 86-06	1731-0509	-
ZL1000A 87	1731-0509	1731-0526
ZR1000A 03-05	1731-0509	1731-0525
ZR1000B/D 07-13	1731-0513	1731-0526
ZX1000A 86-87	-	1731-0526
ZX1000A/B 86-90	1731-0509	-
ZX1000B 88-90	-	1731-0532
ZX1000C 04-05	1731-0509	1731-0526
ZX1000D/E 06-10	1731-0513	1731-0525
ZX1000F 06-10	1731-0513	-
ZX1000G/H 11-14	1731-0513	1731-0526
ZX1000J/K 11-14	1731-0513	1731-0526
ZX1000M 14-16	1731-0513	-
ZG1100A 86-06	-	1731-0532
ZR1100A 92-95	1731-0509	1731-0532
ZR1100C 99-00	1731-0509	1731-0526
ZX1100C 90-93	-	1731-0532
ZX1100C/D 90-01	1731-0509	-
ZX1100D 93-01	1731-0526	1731-0526
ZX1100E 95-97	1731-0509	1731-0525
ZX1100F 95-97	1731-0509	-
ZX1100F 96	-	1731-0525
ZG1200A/B 86-03	1731-0509	1731-0526
ZR1200A 01-05	1731-0509	1731-0526
ZX1200A/B 00-06	1731-0509	1731-0526
ZX1200C 02-05	1731-0509	1731-0526
ZN1300A 87-88	1731-0509	-
ZG1400 08-14	-	1731-0526
ZG1400A/B 08-09	1731-0513	-
ZG1400C/D 10-15	1731-0513	-
ZX1400 06-14	-	1731-0526
ZX1400A 06-07	1731-0513	-
ZX1400C/E/F 08-15	1731-0513	-
ZX1400H ZX14 16	1731-0513	-
VN1500A 87-98	1731-0510	1731-0526
VN1500B 87-90	1731-0510	1731-0526
VN1500C 96-97	1731-0510	1731-0526
VN1500D 96-97	-	1731-0526
VN1500D/E 96-00	1731-0510	-
VN1500E 98-04	-	1731-0526
VN1500E 01-04	1731-0506	-
VN1500G 99-01	1731-0509	1731-0526
VN1500J 99-00	1731-0506	1731-0526
VN1500L 00-04	1731-0509	1731-0526
VN1500N 00-08	1731-0506	1731-0526
VN1500P 02-03	1731-0509	1731-0526
VN1500R 01-05	1731-0506	1731-0526
VN1500T 06	1731-0506	1731-0526
VN1600A/E 03-07	1731-0509	1731-0526
VN1600B/F 04-07	1731-0509	1731-0526
VN1600D/G 06-07	1731-0506	1731-0526
VN1700A/B 09-11	-	1731-0526
VN1700C 09-10	-	1731-0526
VN1700E/G 09-11	-	1731-0526
VN1700J 11	-	1731-0526
VN2000 04-05	-	1731-0526
VN2000A 04-05	1731-0509	-
SUZUKI		
GN125E 97	1731-0510	-
GN250 88	1731-0506	-
GZ250 99-01	1731-0510	-
TU250X 11	1731-0510	-
GN400T 82	1731-0506	-

APLICACIONES	N.º ART. DELANTERO	Nº ART. TRASERO
SUZUKI (CONT.)		
GSF400 91-93	1731-0510	1731-0525
GS450GA 85	1731-0506	-
GS450L 83-88	1731-0506	-
GS500E 89-02	1731-0510	1731-0525
GS500F 04-09	1731-0510	-
GS550E 77-81	-	1731-0533
GS550L 79-81	-	1731-0533
GS550L 83-86	1731-0510	-
GS550M 82	-	1731-0533
GS550T 81	-	1731-0533
GSF600S 96-99	1731-0506	-
GSF600S 96-03	-	1731-0525
GSF600S 00-03	1731-0509	-
GSX600F 88	1731-0506	1731-0525
GSX600F 89-97	1731-0509	1731-0525
GSX600F 98-06	1731-0506	1731-0525
GSX-R600 92-93	1731-0509	1731-0525
GSX-R600 97-00	1731-0506	1731-0525
GSX-R600 01-03	1731-0509	1731-0525
GSX-R600 04-07	1731-0515	1731-0526
GSX-R600 08-09	1731-0519	1731-0526
GSX-R600 11-15	1731-0519	-
RF600R 94-96	1731-0510	1731-0525
DL650 04-06	1731-0509	-
DL650 07-11	1731-0506	1731-0526
DL650 12	1731-0514	1731-0526
DL650 13-15	1731-0514	-
GS650E 81-82	-	1731-0533
GS650GL 83	1731-0506	-
GSX650F 08-09	1731-0506	1731-0526
LS650 86-11	1731-0510	-
SFV650 09	1731-0506	1731-0526
SFV650/A 14-15	1731-0514	-
SV650/S 99-02	1731-0509	1731-0525
SV650/S 03-09	1731-0509	1731-0526
GS700E 85	1731-0516	-
GS700ES 85	1731-0509	-
GV700GL 85	1731-0509	-
GS750 77-79	-	1731-0533
GS750E 80-83	1731-0516	-
GS750ES 83	1731-0509	-
GS750L 80-81	-	1731-0533
GS750S 83	-	1731-0533
GSX750F 89-06	1731-0506	1731-0525
GSX-R750 86-87	1731-0509	1731-0525
GSX-R750 88-89	1731-0506	1731-0525
GSX-R750 90-03	1731-0509	1731-0525
GSX-R750 04-07	1731-0515	1731-0526
GSX-R750 08-09	1731-0519	1731-0526
GSX-R750 11-15	1731-0519	-
GSX-S750 15	1731-0514	-
VS750G 86-87	1731-0506	-
VS750G 88-91	1731-0510	-
VL800 01-05	1731-0510	-
VS800G 92-05	1731-0510	-
VX800 90-93	1731-0510	-
VZ800 97-09	1731-0510	-
GS850G 80-83	1731-0516	1731-0533
RF900R 94-97	1731-0509	1731-0525
DL1000 02-12	1731-0509	1731-0526
DL1000 14-15	1731-0514	-
GS1000 78-79	-	1731-0533
GS1000G 80-81	1731-0516	1731-0533
GS1000GL 80-81	-	1731-0533
GS1000S 79-81	-	1731-0533
GS1000S 82	1731-0516	1731-0533
GSX-R1000 01-02	1731-0509	1731-0525
GSX-R1000 03-04	1731-0514	1731-0526
GSX-R1000 05-08	1731-0517	1731-0526
GSX-R1000 09-15	1731-0519	-
SV1000/S 03-06	1731-0509	1731-0526
TL1000R 98-03	1731-0509	1731-0525
TL1000S 97-01	1731-0506	1731-0525
GS1100E/ES 80-83	-	1731-0533
GS1100G 82-84	1731-0516	1731-0533
GS1100GL 82-84	-	1731-0533
GS1100LT 80	-	1731-0533
GS1100S 83	-	1731-0533

APLICACIONES	N.º ART. DELANTERO	Nº ART. TRASERO
SUZUKI (CONT.)		
GSX1100F 88-93	1731-0506	1731-0525
GSX1100G 91-93	1731-0509	1731-0525
GSX-R1100 86-88	1731-0509	1731-0525
GSX-R1100 89-92	1731-0506	1731-0525
GSX-R1100 93-98	1731-0509	1731-0525
GS1150ES 83-85	1731-0509	1731-0533
GSF1200/S 97-05	1731-0509	1731-0525
GV1200G 85-86	1731-0509	1731-0525
GSF1250S/SA 07-09	1731-0506	1731-0526
GSX1250FA 11	1731-0506	1731-0526
GSX1300BK 08	1731-0517	1731-0525
GSX1300R 99-07	1731-0509	1731-0525
GSX1300R 08-14	1731-0518	1731-0525
GSX1300RA Hayabusa 15	1731-0516	-
GV1400G 86-88	1731-0509	1731-0525
VS1400G 87-09	1731-0510	-
VL1500 98-01	1731-0510	-
VL1500 02-06	1731-0509	-
VL1500/T 98-09	-	1731-0525
VLR1800 08	1731-0506	-
VZR1800 06-11	-	1731-0526
YAMAHA		
RX50/M 83-84	1731-0520	-
SRX250 87	1731-0510	-
XV250 88-90	1731-0510	-
XV250 95-97	1731-0510	-
XV250 02-03	1731-0510	-
RZ350 84-85	1731-0509	-
XS360 76-77	1731-0521	-
XS400 77-79	1731-0521	-
XS400/R 82-83	1731-0510	-
XS400S 80-81	1731-0521	-
SR500 78-81	1731-0521	-
XS500 76-78	1731-0521	-
XV500 83	1731-0510	-
XV535 87-00	1731-0520	-
XJ550/R 81-83	1731-0510	-
XZ550R 82	1731-0510	-
XZ550R 83	1731-0509	-
YZF600R 97-07	1731-0522	-
YZF-R6 99-00	1731-0522	-
YZF-R6 01-04	1731-0506	-
YZF-R6S 07-09	1731-0506	-
XJ650 80-83	1731-0520	-
XJ650L/R 82-83	1731-0509	-
XS650/S 77-83	1731-0521	-
XJ700 85-86	1731-0509	-
XV700 84-87	1731-0509	-
YZF-R7 99	1731-0522	-
XJ750/M 82-83	1731-0509	-
XS750/S 77-79	1731-0523	-
XV750 81-83	1731-0520	-
XV750 88-97	1731-0509	-
XS850/S 80-81	1731-0523	-
XJ900R 83	1731-0509	-
XV920 82	1731-0509	-
XV920/M 83	1731-0520	-
XV920R 81-82	1731-0509	-
FZR1000 89-90	1731-0509	-
XV1000 84-85	1731-0509	-
YZF1000R 97	1731-0522	-
YZF-R1 98-03	1731-0522	-
XJ1100 82	1731-0520	-
XS1100/S 78-81	1731-0523	-
XS1100L 80	1731-0523	-
XS1100L 81	1731-0520	-
XV1100S 86-99	1731-0509	-
XVS1100 99-09	-	1731-0534
VMX1200 85-07	-	1731-0535
XVZ1200 83-85	1731-0510	-
XVS1300 07-14	-	1731-0534
XVZ1300 96-12	1731-0509	1731-0535
XV1600 99-03	1731-0509	-
XV17PC Midnight Warrior 05-09	-	1731-0535
XV17PC Warrior 02-09	1731-0524	1731-0535
XV1700 02-12	1731-0524	-
XV1900 06-11	1731-0524	1731-0535

K&S TECHNOLOGIES INCORPORATED

KITS REPARACIÓN BOMBA DE FRENO



- Contiene émbolo, muelle, circlip, sellos de presión, tapa antipolvo y grasa

APLICACIONES	N.° ART.
HONDA	
CB50R Dream 50F 04	**1702-0430**
Grom 125 14-15	**1702-0430**
SH150i 10	**1702-0430**
CRF230L/M 08-09	**1702-0430**
CMX250C Rebel 85-87/99-14	**1702-0430**
CRF250L 13-15	**1702-0430**
NX250 88-90	**1702-0430**
VTR250 88-90	**1702-0430**
CB400F CB-1 89-90	**1702-0430**
CMX450C Rebel 86-87	**1702-0430**
CB500F 13-15 (todos)	**1702-0430**
CBR500R 13-15 (todos)	**1702-0430**
CB500X 13-15 (todos)	**1702-0430**

APLICACIONES	N.° ART.
HONDA (CONT.)	
GB500 (Tourist Trophy) 89-90	**1702-0430**
CB600F (599) 04/06	**1702-0430**
CBR600F2/F3 91-97	**1702-0430**
FSC600/A Silver Wing 02-10	**1702-0430**
VT600C/CD Shadow/DLX 94-07	**1702-0430**
CBR650F 14-15 (todos)	**1702-0430**
NT650 (Hawk GT) 88-91	**1702-0430**
VF700C Magna 87	**1702-0430**
CB750 Nighthawk 95-03	**1702-0430**
VF750C/C2 Magna / Deluxe 94-03	**1702-0430**
VFR750F 90-97	**1702-0430**
VT750C Shadow Aero 04-15	**1702-0430**
VT750C2/C2B Shadow Spirit/ Phantom 07-15	**1702-0430**

APLICACIONES	N.° ART.
HONDA (CONT.)	
VT750CD/CD2 Shadow ACE 98-03	**1702-0430**
VT750DC Shadow Spirit 01-07	**1702-0430**
VT750RS Shadow 10-13	**1702-0430**
VT1100C Shadow/Spirit 97-07	**1702-0430**
VT1100C2 Shadow ACE 95-99	**1702-0430**
VT1100C2/C3 Sabre/Aero 98-07	**1702-0430**
VT1100T Shadow ACE Tourer 98-01	**1702-0430**
GL1200A/I Gold Wing 84-87	**1702-0430**
VT1300CR/CS/CT Stateline/Sabre/ Interstate 10-15 (todos)	**1702-0430**
VT1300CX Fury 10-16	**1702-0430**
VTX1300C/R/S/T 03-08 (todos)	**1702-0430**

K&L GENUINE

KITS REACONDICIONAMIENTO BOMBA DE FRENO



- Kits completos de reparación directamente de los fabricantes OE
- Kits incluyen todos los componentes necesarios para reconstruir completamente las bombas hidráulicas enumeradas

TABLA DE APLICACIONES KITS REPARACIÓN BOMBAS

APLICACIONES	DELANTERO	TRASERA	EMBRAGUE
HONDA			
CB125TT 90	**32-1079**	-	-
CMX250C/CD 85-87	**32-1078**	-	-
VTR250R 88-90	**32-1078**	-	-
CB400T Hawk 81	**32-1079**	-	-
CM400A/C/T 81	**32-1079**	-	-
CB450SC Nighthawk 82-83, 85-86	**32-1079**	-	-
CB450T Hawk 82	**32-1079**	-	-
CM450A/C 82-83	**32-1079**	-	-
CMX450C Rebel 86-87	**32-1078**	-	-
CX500C 81-82/D 81-82	**32-1079**	**32-1080**	-
FT500 Ascot 82-83	**32-1079**	-	-
GB500 89-90	**32-1078**	-	-
VF500F Interceptor 84-86	-	**32-1080**	**32-1081**
VT500FT Ascot 83-84	**32-1079**	-	-
CB550SC Nighthawk 83	**32-1079**	-	**32-1081**
CBR600F Hurricane 87-90	**32-1079**	**32-1080**	-
CBR600F2 91-94	**32-1078**	**32-1080**	-
CBR600F3 95-97	**32-1078**	-	-
CB650 81-82	**32-1079**	-	-
CB650SC Nighthawk 83-85	-	-	**32-1081**
CX650C Custom 83	**32-1079**	-	-
NT650 Hawk GT 88-91	**32-1078**	**32-1080**	-
XR650L 93-97	-	**32-1080**	-
CB700SC Nighthawk 84-86	-	-	**32-1081**
VF700F Interceptor 84-85	-	-	**32-1081**
VFR700F/F2 Interceptor 86-87	-	**32-1080**	**32-1081**
VF700 Sabre 84-85	-	-	**32-1081**
CB750K 81-82	**32-1079**	-	-
RVF750R RC45 94	-	-	**32-1081**
VF750F Interceptor 83-84	-	-	**32-1081**
VFR750F Interceptor 86	-	**32-1080**	**32-1081**
VFR750F Interceptor 90-97	**32-1078**	**32-1080**	**32-1081**
VFR750R RC30 90	-	-	**32-1081**
PC800 Pacific Coast 89-90/94-97	**32-1079**	-	**32-1081**
CB1000 94-96	**32-1079**	-	**32-1081**
CBR1000F Hurricane 87-88	-	**32-1080**	**32-1081**
CBR1000F Hurricane 90-91	**32-1079**	**32-1080**	**32-1081**
CBR1000F Hurricane 93-96	-	-	**32-1081**
VF1000F Interceptor 84	-	-	**32-1081**
VF1000R 85-86	-	**32-1080**	**32-1081**
ST1100/A 91-00	-	**32-1080**	**32-1081**
GL1100A/I Gold Wing 83	**32-1079**	-	-
GL1200 Gold Wing 84	**32-1079**	-	-
GL1200A/I 84-88	**32-1078**	-	-
KAWASAKI			
ZR550B1/B2 Zephyr 90-91	**32-1096**	-	-
ZR550B3/B4-(Canadá) 92-93	**32-1096**	-	-
ZX600A1/A2/A3 Ninja 85-87	**32-1096**	-	-

APLICACIONES	DELANTERO	TRASERA	EMBRAGUE
KAWASAKI (CONT.)			
ZX600B1 Ninja 600RX 87	**32-1096**	-	-
ZX6 90-99	**32-1096**	-	-
ZX6R 95-97	**32-1096**	-	-
ZR750C1/C2 91-92	**32-1096**	-	-
ZR750C3-(Canadá) 93	**32-1096**	-	-
ZX750F Ninja 750R 87-90	**32-1096**	-	**32-1095**
ZX7 89-95	**32-1096**	-	**32-1095**
ZX-7R 91-97	**32-1096**	-	**32-1095**
ZX-7RR 96-97	**32-1096**	-	**32-1095**
ZL900A1/A2 Eliminator 85-86	**32-1096**	-	**32-1095**
ZX900A1/A2/A3 Ninja 84-86	**32-1096**	-	**32-1095**
ZX9R 94-97	**32-1096**	-	**32-1095**
ZG1000A Concours 86-97	**32-1096**	-	**32-1095**
ZL1000A1 Eliminator 87	**32-1096**	-	**32-1095**
ZX1000A1/A2 Ninja 86-87	**32-1096**	-	**32-1095**
ZX10 88-90	**32-1096**	-	**32-1095**
ZR1100A1/A2/A3 92-94	**32-1096**	-	**32-1095**
ZX11 90-97	**32-1096**	-	**32-1095**
ZX1100E GPz 95-97	**32-1096**	-	**32-1095**
ZG12A/B Voyager XII 86-03	**32-1096**	-	**32-1095**
ZN1300A5/A6 Voyager 87-88	**32-1096**	-	-
SUZUKI			
GN125 97	**32-1082**	-	-
GSF400M/N/P Bandit 91-93	**32-1082**	-	-
GS500E 89-00	**32-1082**	-	-
GS550L 83/85-86	**32-1082**	-	-
RF600R 94-96	**32-1082**	-	-
DR650SE 96-98	**32-1082**	-	-
YAMAHA			
RX50 83-84	**32-1084**	-	-
SRX250T/TC 87	**32-1089**	-	-
XS400J/K Maxim 82-83	**32-1089**	-	-
XS400RJ/RK Seca 82-83	**32-1089**	-	-
XJ550RH/RJ/RK Seca 81-83	**32-1089**	-	-
XZ550RJ Vision 82-83	**32-1089**	-	-
XT600S/SC/T/TC 86-87	**32-1089**	-	-
XT600 88-89	**32-1089**	-	-
XJ650G/H/J/K Maxim 80-83	**32-1084**	-	-
XJ650LH Midnight 81	**32-1084**	-	-
XS750D/2D/E/F 77-79	**32-1085**	-	-
XS750SE/SF 78-79	**32-1085**	-	-
XS850G/H 80-81	**32-1085**	-	-
XS850LG/LH 80-81	**32-1085**	-	-
XS850SG/SH 80-81	**32-1085**	-	-
XS1100E/F/G/H 78-81	**32-1085**	-	-
XS1100LG 80	**32-1085**	-	-
XS1100SF/SG/SH 79-81	**32-1085**	-	-
XS1100LH 81	**32-1084**	-	-

Todos los nos de artículo en MAGENTA son nuevos para 2021

PSR

DEPÓSITOS LÍQUIDO DE FRENO DELANTERO GP

- Depósito de líquido hidráulico en aluminio mecanizado CNC de montaje en manillar
- Sustituye el depósito de plástico OEM
- Soporte de montaje incluido
- Acabado anodizado
- A la venta por unidad



APLICACIONES	NEGRO
HONDA	
CBR600RR 07-20	**1731-0386**
CBR1000RR 06-19	**1731-0386**
KAWASAKI	
ZX6R/RR 98-20	**1731-0392**
ZZR600 05-08	**1731-0392**
ZX7/R 89-03	**1731-0392**
ZX9R 98-03	**1731-0392**
Ninja 1000 11-20	**1731-0392**
Z1000 07-08	**1731-0392**
ZX10R 04-19	**1731-0392**
ZZR 1400 06-20	**1731-0392**

APLICACIONES	NEGRO
SUZUKI	
GSX-R 600 92-19	**1731-0398**
SV650/S 99-08	**1731-0398**
GSX-R750 91-19	**1731-0398**
GSX-R1000 01-20	**1731-0398**
SV1000/S 03-07	**1731-0398**
TL1000S/R 97-03	**1731-0398**
YAMAHA	
YZF R6 03-20	**1731-0404**
YZF R6S 06-09	**1731-0404**
YZF R1 05-20	**1731-0404**









PSR

DEPÓSITOS LÍQUIDO DE EMBRAGUE

- Sustituye el depósito de plástico OEM
- Soporte de montaje reversible incluido
- Gran complemento funcional; añade un auténtico look personalizado
- Mecanizado CNC para un ajuste preciso y un acabado de calidad





COLOR	N.° ART.
Cromado	**1132-0889**
Negro	**1132-0890**

COLOR	N.° ART.
Dorado	**1132-0891**
Rojo	**1132-0892**

COLOR	N.° ART.
Azul	**1132-0893**
Gris pavonado	**1132-0894**

PSR

DEPÓSITOS LÍQUIDO DE EMBRAGUE TRANSPARENTES

- Sustituye el depósito de plástico OEM
- Soporte de montaje reversible incluido
- Gran complemento funcional; añade un auténtico look personalizado
- Mecanizado CNC para un ajuste preciso y un acabado de calidad







COLOR	N.° ART.
Negro	**1132-0895**

COLOR	N.° ART.
Dorado	**1132-0896**

COLOR	N.° ART.
Rojo	**1132-0897**

BC

KIT DEPÓSITO ANCLAJE DIRECTO

- Mejora el look del manillar y los mandos
- Depósito para sustitución directa en billet
- Elimina el depósito de plástico y el manguito de serie
- Perfil bajo elegante
- Montaje directo en bomba Nissin
- Kit incluye: depósito en billet, adaptador de depósito Nissin, junta tórica Brembo y junta-diafragma





DESCRIPCIÓN	N.° ART.
Kit de depósito anclaje directo	**1731-0564**

DESCRIPCIÓN
TRIUMPH
Bonneville Mag 09-15
Scrambler 900 EFI 09-16
Scrambler CARB 06-08
TRIUMPH (CONT.)
Street Twin 16-20
Thruxton 900 Carb 04-08

ESCAPES
BOLSAS & EQUIPAJE
FUNDAS & SEGURIDAD
ACCESORIOS GENERALES
PARABRISAS
CARENADOS & CARROCERÍA
ASIENTOS & RESPALDOS
MANILLARES & MANDOS MANUALES
ESTRIBERAS & MANDOS DE PIE
ILUMINACIÓN
ELÉCTRICO & INSTRUMENTACIÓN
CORONAS & PIÑONES
CADENAS & CORREAS TRANSMISIÓN
RUEDAS & ACCESORIOS
FRENOS
SUSPENSIÓN
MOTOR
ALIMENTACIÓN DE MOTOR
AUDIO/VIDEO & SOPORTES
ACCESORIOS PARA PILOTO
TORNILLERÍA & ARTÍCULOS PROMOCIONALES
ÍNDICE



1731-0584



1731-0586



1731-0597

DRIVEN

DEPÓSITOS DE LÍQUIDO FRENOS/EMBRAGUE «HALO»

- Los depósitos del freno trasero y del embrague miden 49,5 mm de ancho x 41,9 mm de alto, con una capacidad de 16 cm³; los depósitos de freno delanteros miden 54,7 mm de ancho x 47 mm de alto con 31 cm³ de capacidad
- El diseño mecanizado por CNC incluye un visor; disponible en una serie de colores anodizados
- Dos soportes por depósito incluidos; soportes adicionales disponibles por separado



1731-0600


1731-0583

DESCRIPCIÓN	N.° ART.
FRENO TRASERO (SALIDA INFERIOR 8 MM)	
Negro	**1731-0584**
Azul	**1731-0586**
Rojo	**1731-0585**

DESCRIPCIÓN	N.° ART.
FRENO TRASERO/EMBRAGUE (SALIDA DERECHA 8 MM)	
Negro	**1731-0594**
Azul	**1731-0596**
Dorado	**1731-0597**

DESCRIPCIÓN	N.° ART.
FRENO DELANTERO (SALIDA IZQUIERDA 8 MM)	
Negro	**1731-0599**
Azul	**1731-0601**
Dorado	**1731-0602**
Rojo	**1731-0600**

DESCRIPCIÓN	N.° ART.
SOPORTE DE MONTAJE UNIVERSAL	
Soporte de montaje universal	**1731-0583**


17-659


0611-0140

Shindy PRODUCTS



0611-0139

DEPÓSITOS LÍQUIDO DE FRENOS Y DE EMBRAGUE

- Tipo OE, incluyen depósito y latiguillo
- Los depósitos ahumados incluyen tapa, diafragma, disco y guía de la tapa; latiguillo no incluido
- El depósito tipo racing compacto le permite cambiar del estilo de serie al estilo compact racing; lagituillo incluido
- Todos son de tipo universal

DESCRIPCIÓN	N.° ART.
Depósito líquido de frenos tipo OE	**17-659**
Depósito líquido de embrague tipo OE	**17-669**

DESCRIPCIÓN	N.° ART.
Depósito líquido de frenos ahumado	**0611-0138**
Depósito líquido de embrague ahumado	**0611-0139**

DESCRIPCIÓN	N.° ART.
Depósito líquido de frenos tipo racing compacto	**0611-0140**


1731-0182




1731-0181

TODDS

DEPÓSITOS

- Aluminio mecanizado CNC en acabado natural o anodizado negro
- Incluye diafragma en goma, soporte universal y línea hidráulica
- Para la mayoría de manetas OEM y no originales con depósito hidráulico separado

DESCRIPCIÓN	N.° ART.
Natural	**1731-0182**

DESCRIPCIÓN	N.° ART.
Anodizado negro	**1731-0181**

Todos los nºs de artículo en **MAGENTA** son nuevos para 2021

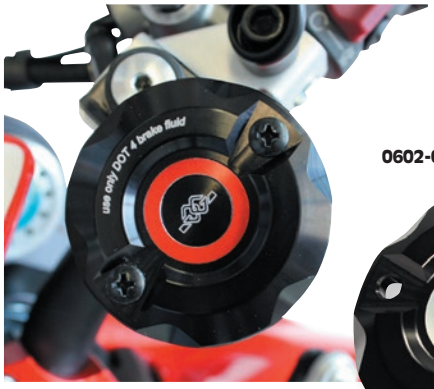

0602-0886







0602-0893

0610-1901





0602-1145

GILLES

TAPAS DEPÓSITO BOMBA HIDRÁULICA

- Fabricado en aluminio mecanizado CNC
- Instalación rápida y sencilla
- Con cuatro aros de colores (dorado, plateado, azul y rojo) que puede insertar a su gusto

APLICACIONES	DEPÓSITO DELANTERO	DEPÓSITO TRASERO
APRILIA		
RSV 4 RR/RF 15-18	0602-0886	-
RSV 4 1000 RR/RF 18-	0602-0886	-
RSV 4 1100 Factory 19-	0602-0886	-
Tuono V4 1100 RR/Factory 15-	0602-0886	-
BMW		
HP 4 12-15	0602-0957	-
S 1000 R 13-	0602-0957	-
S 1000 RR 09-18	0602-0957	-
S 1000 RR 19-	0602-0957	0602-0893
R nineT/Pure/Racer 17-	-	0602-0893
R nineT Scrambler 16-	-	0602-0893
R nineT Urban G/S 17-	-	0602-0893
K 1200 R 05-08	-	0602-0893
K 1200 R Sport 07-	-	0602-0893
K 1200 S 05-08	-	0602-0893
R 1250 GS / Adventure 19-	-	0602-0893
K 1300 GT/R/S 09-	-	0602-0893
DUCATI		
899 Panigale 14-16	0602-0886	-
939 Supersport/S 17-	0602-0886	-
Multistrada 950/S 17-	-	0602-0893
959 Panigale 16-	0602-0886	-
1199 Panigale/S 12-14	0602-0886	-
Monster 1200 R 16-	0602-0886	-
Multistrada 1200 15-17	0602-0886	0602-0893
Multistrada 1260/S 18-	0602-0886	0602-0893
DUCATI (CONT.)		
Panigale V4/S 18-	0602-0886	-
Panigale V4 R 19-	0602-0886	-
1299 Panigale/S 15-17	0602-0886	-
HONDA		
CBR1000RR 17-19	0602-0957	0610-1901
HUSQVARNA		
Vitpilen 701 18-	0602-0886	-
KAWASAKI		
Ninja 400 18-	-	0610-1901
ZX-6R 636 19-	0602-0957	-
Z900 17-	-	0610-1901

APLICACIONES	DEPÓSITO DELANTERO	DEPÓSITO TRASERO
KAWASAKI (CONT.)		
Z900RS/Z900RS Café 18-	0602-0957	0610-1901
Z 1000 SX/Tourer 17-	-	0610-1901
ZX-10R 16-	0602-0886	-
KTM		
890 Duke R 20-	0602-0886	-
1290 Super Adventure 17-	0602-0886	-
1290 Super Duke/R 14-19	0602-0886	-
1290 Super Duke GT 16-	0602-0886	-
SUZUKI		
SV650 ABS 16-	0602-0957	-
SV650 X/X-Trailer 18-	0602-0957	-
TRIUMPH		
1050 Speed Triple S/R/ABS 16-17	0602-0886	0610-1901
1050 Speed Triple S/RS 18-	0602-0886	0610-1901
YAMAHA		
MT-03/MT-25 16-	-	0610-1901
YZF-R3 19-	-	0610-1901
YZF-R6 98-16	0602-0957	-
YZF-R6 17-	0602-0957	0610-1901
MT-07/FZ-07 14-	0602-1145	-
MT-07 Tracer/Tracer 700 16-19	0602-1145	0610-1901
Ténéré 700 19-	0602-1145	-
Tracer 700 20-	0602-1145	0610-1901
XSR 700 15-	0602-1145	0610-1901
NIKEN/GT 18-	0602-1145	-
	0602-0957	-
MT-09 / FZ-09 13-16	0602-1145	0610-1901
MT-09 / FZ-09 17-	0602-1145	0610-1901
MT-09 Street Rally 13-16	0602-1145	0610-1901
MT-09 Tracer/Tracer 900/FJ-09 14-17	0602-1145	0610-1901
Tracer 900/GT 18-	0602-1145	-
XSR 900 16-	0602-1145	0610-1901
MT-10/FZ-10 16-	0602-1145	0610-1901
MT-10 SP 17-	0602-1145	0610-1901
YZF-R1 98-	0602-0957	-
YZF-R1 SP 06	0602-0957	-
YZF-R1M 15-	0602-0957	-

0602-1183



0602-1184



0602-1185



0602-1171



0602-1187



Pro-Bolt®

TAPAS PARA DEPÓSITO FRENO TRASERO/DELANTERO REDONDAS DE ALUMINIO

- Amplia gama de tapas para depósito para las bombas de embrague y embrague trasero de varios modelos; consultar tabla
- Incluye tornillos avellanados, cuando es necesario
- Con un acabado en aluminio anodizado de gran resistencia
- A la venta por unidad

TAPA DEPÓSITO LÍQUIDO FRENO DELANTERO

APLICACIONES	TAMAÑOS	BLAU	NEGRO	GOLD	ROJO	PLATEADO
APRILIA						
RS250 98-03	54 mm x 13 mm	0602-1183	0602-1184	0602-1185	0602-1186	0602-1187
RSV1000 Mille 98-01	54 mm x 13 mm	0602-1183	0602-1184	0602-1185	0602-1186	0602-1187
RSV1000 Mille R 03-04	54 mm x 13 mm	0602-1183	0602-1184	0602-1185	0602-1186	0602-1187
RSV1000 Tuono R 06-10	54 mm x 13 mm	0602-1183	0602-1184	0602-1185	0602-1186	0602-1187
RSV1000 Tuono R Fighter 02-05	54 mm x 13 mm	0602-1183	0602-1184	0602-1185	0602-1186	0602-1187
RSV1000R Factory 04-08	54 mm x 13 mm	0602-1183	0602-1184	0602-1185	0602-1186	0602-1187
RSV4 1000 Factory 09-16	54 mm x 13 mm	0602-1183	0602-1184	0602-1185	0602-1186	0602-1187
RSV4 RF 16-18	54 mm x 13 mm	0602-1183	0602-1184	0602-1185	0602-1186	0602-1187
SL1000 Falco 99-05	54 mm x 13 mm	0602-1183	0602-1184	0602-1185	0602-1186	0602-1187
SMV1200 Dorsoduro 10-16	54 mm x 13 mm	0602-1183	0602-1184	0602-1185	0602-1186	0602-1187
Tuono V4R 11-15	54 mm x 13 mm	0602-1183	0602-1184	0602-1185	0602-1186	0602-1187
Caponord 1200 13-18	54 mm x 13 mm	0602-1183	0602-1184	0602-1185	0602-1186	0602-1187
BMW						
HP4 12-14	56 mm x 12,5 mm	0602-1168	0602-1169	0602-1170	0602-1171	0602-1172
S1000RR 10-20	56 mm x 12,5 mm	0602-1168	0602-1169	0602-1170	0602-1171	0602-1172
CAGIVA						
Mito 125 98-20	54 mm x 13 mm	0602-1183	0602-1184	0602-1185	0602-1186	0602-1187
Canyon 500 98-01	56 mm x 12,5 mm	0602-1168	0602-1169	0602-1170	0602-1171	0602-1172
Gran Canyon 900 98-00	56 mm x 12,5 mm	0602-1168	0602-1169	0602-1170	0602-1171	0602-1172
V-Raptor 1000 00-05	56 mm x 12,5 mm	0602-1168	0602-1169	0602-1170	0602-1171	0602-1172
DUCATI						
748 916 996 998 94-03	54 mm x 13 mm	0602-1183	0602-1184	0602-1185	0602-1186	0602-1187
750 Sport 00-01	54 mm x 13 mm	0602-1183	0602-1184	0602-1185	0602-1186	0602-1187
848 07-13	54 mm x 13 mm	0602-1183	0602-1184	0602-1185	0602-1186	0602-1187
900SS 90-99	54 mm x 13 mm	0602-1183	0602-1184	0602-1185	0602-1186	0602-1187
Monster 900S i.e - Dark 00-02	54 mm x 13 mm	0602-1183	0602-1184	0602-1185	0602-1186	0602-1187
Monster 916 S4 00-03	54 mm x 13 mm	0602-1183	0602-1184	0602-1185	0602-1186	0602-1187
Monster 996 S4R 03-06	54 mm x 13 mm	0602-1183	0602-1184	0602-1185	0602-1186	0602-1187
Monster 996 S4S 07-08	54 mm x 13 mm	0602-1183	0602-1184	0602-1185	0602-1186	0602-1187
Monster 1000 s.i.e 02-05	54 mm x 13 mm	0602-1183	0602-1184	0602-1185	0602-1186	0602-1187
Monster 1000 S2R 05-08	54 mm x 13 mm	0602-1183	0602-1184	0602-1185	0602-1186	0602-1187
Sport 1000S 07-09	54 mm x 13 mm	0602-1183	0602-1184	0602-1185	0602-1186	0602-1187
Supersport 1000 DS	54 mm x 13 mm	0602-1183	0602-1184	0602-1185	0602-1186	0602-1187
1098 07-11	54 mm x 13 mm	0602-1183	0602-1184	0602-1185	0602-1186	0602-1187
1098S 06-08	54 mm x 13 mm	0602-1183	0602-1184	0602-1185	0602-1186	0602-1187
1198S 08-11	54 mm x 13 mm	0602-1183	0602-1184	0602-1185	0602-1186	0602-1187
1199 Panigale 12-14	54 mm x 13 mm	0602-1183	0602-1184	0602-1185	0602-1186	0602-1187
Hypermotard 1100S 07-10	54 mm x 13 mm	0602-1183	0602-1184	0602-1185	0602-1186	0602-1187
Multistrada 1200 S Sport 10-12	54 mm x 13 mm	0602-1183	0602-1184	0602-1185	0602-1186	0602-1187
Monster 1200R 16-20	54 mm x 13 mm	0602-1183	0602-1184	0602-1185	0602-1186	0602-1187
HONDA						
CB250 95-00	56 mm x 12,5 mm	0602-1168	0602-1169	0602-1170	0602-1171	0602-1172
CBR600RR 07-12	56 mm x 12,5 mm	0602-1168	0602-1169	0602-1170	0602-1171	0602-1172
CB1000R 08-17	56 mm x 12,5 mm	0602-1168	0602-1169	0602-1170	0602-1171	0602-1172
CBR1000RR Fireblade 06-16	56 mm x 12,5 mm	0602-1168	0602-1169	0602-1170	0602-1171	0602-1172
KAWASAKI						
ZXR400 91-03	56 mm x 12,5 mm	0602-1168	0602-1169	0602-1170	0602-1171	0602-1172
ZX-6R 636 13-18	56 mm x 12,5 mm	0602-1168	0602-1169	0602-1170	0602-1171	0602-1172
ZX-6R 636 B1-B2 Ninja 03-04	56 mm x 12,5 mm	0602-1168	0602-1169	0602-1170	0602-1171	0602-1172
ZX-6R 636 C1-C2 Ninja 05-06	56 mm x 12,5 mm	0602-1168	0602-1169	0602-1170	0602-1171	0602-1172
ZX-6R AF-BF Ninja 09-12	56 mm x 12,5 mm	0602-1168	0602-1169	0602-1170	0602-1171	0602-1172
ZX-6R J1-J2-J3 Ninja 00-02	56 mm x 12,5 mm	0602-1168	0602-1169	0602-1170	0602-1171	0602-1172
ZX-6R P7-P8 Ninja 07-08	56 mm x 12,5 mm	0602-1168	0602-1169	0602-1170	0602-1171	0602-1172
Versys 650 06-09	56 mm x 12,5 mm	0602-1168	0602-1169	0602-1170	0602-1171	0602-1172
Z750 07-09	56 mm x 12,5 mm	0602-1168	0602-1169	0602-1170	0602-1171	0602-1172
ZX-9R E1-E2 Ninja 00-01	56 mm x 12,5 mm	0602-1168	0602-1169	0602-1170	0602-1171	0602-1172

Todos los nºs de artículo en MAGENTA son nuevos para 2021

TAPAS PARA DEPÓSITO FRENO TRASERO/DELANTERO REDONDAS DE ALUMINIO (CONT.)

TAPAS PARA DEPÓSITO LÍQUIDO DE FRENOS DELANTERO (CONT.)

APLICACIONES	TAMAÑOS	BLAU	NEGRO	GOLD	ROJO	PLATEADO
KAWASAKI (CONT.)						
ZX-9R F1-F2 Ninja 02-03	56 mm x 12,5 mm	0602-1168	0602-1169	0602-1170	0602-1171	0602-1172
Z1000 07-09	56 mm x 12,5 mm	0602-1168	0602-1169	0602-1170	0602-1171	0602-1172
Z1000SX 11-13	56 mm x 12,5 mm	0602-1168	0602-1169	0602-1170	0602-1171	0602-1172
ZX-10R BF-CF 11-15	56 mm x 12,5 mm	0602-1168	0602-1169	0602-1170	0602-1171	0602-1172
ZX-10R C1H-C2H 04-05	56 mm x 12,5 mm	0602-1168	0602-1169	0602-1170	0602-1171	0602-1172
ZX-10R D6F-D7FA Ninja 06-07	56 mm x 12,5 mm	0602-1168	0602-1169	0602-1170	0602-1171	0602-1172
ZX-10R E8F-E9FA Ninja 08-09	56 mm x 12,5 mm	0602-1168	0602-1169	0602-1170	0602-1171	0602-1172
ZX-10R SGF Ninja 16-20	54 mm x 13 mm	0602-1183	0602-1184	0602-1185	0602-1186	0602-1187
ZX-12R A1-A2 Ninja 00-01	56 mm x 12,5 mm	0602-1168	0602-1169	0602-1170	0602-1171	0602-1172
ZZR1400 12-20	56 mm x 12,5 mm	0602-1168	0602-1169	0602-1170	0602-1171	0602-1172
KTM						
1190 Adventure 14-17	54 mm x 13 mm	0602-1183	0602-1184	0602-1185	0602-1186	0602-1187
1290 Super Duke 14-16	54 mm x 13 mm	0602-1183	0602-1184	0602-1185	0602-1186	0602-1187
SUZUKI						
GSX-R600 K1-K3 01-03	56 mm x 12,5 mm	0602-1168	0602-1169	0602-1170	0602-1171	0602-1172
GSX-R600 K4-K5 04-05	56 mm x 12,5 mm	0602-1168	0602-1169	0602-1170	0602-1171	0602-1172
GSX-R600 K6-K7 06-07	56 mm x 12,5 mm	0602-1168	0602-1169	0602-1170	0602-1171	0602-1172
GSX-R600 K8-L0 08-10	56 mm x 12,5 mm	0602-1168	0602-1169	0602-1170	0602-1171	0602-1172
GSX-R600 L1-L6 11-16	56 mm x 12,5 mm	0602-1168	0602-1169	0602-1170	0602-1171	0602-1172
GSX-R600 WV-Y 97-01	56 mm x 12,5 mm	0602-1168	0602-1169	0602-1170	0602-1171	0602-1172
SV650 99-02	56 mm x 12,5 mm	0602-1168	0602-1169	0602-1170	0602-1171	0602-1172
SV650S 08-14	56 mm x 12,5 mm	0602-1168	0602-1169	0602-1170	0602-1171	0602-1172
GSX-R750 K4-K5 04-05	56 mm x 12,5 mm	0602-1168	0602-1169	0602-1170	0602-1171	0602-1172
GSX-R750 K6-K7 06-07	56 mm x 12,5 mm	0602-1168	0602-1169	0602-1170	0602-1171	0602-1172
GSX-R750 K8-L0 08-10	56 mm x 12,5 mm	0602-1168	0602-1169	0602-1170	0602-1171	0602-1172
GSX-R750 L1-L6 11-20	56 mm x 12,5 mm	0602-1168	0602-1169	0602-1170	0602-1171	0602-1172
GSX-R1000 K1-K2 01-02	56 mm x 12,5 mm	0602-1168	0602-1169	0602-1170	0602-1171	0602-1172
GSX-R1000 K3-K4 03-04	56 mm x 12,5 mm	0602-1168	0602-1169	0602-1170	0602-1171	0602-1172
GSX-R1000 K5-K6 05-06	56 mm x 12,5 mm	0602-1168	0602-1169	0602-1170	0602-1171	0602-1172
GSX-R1000 K7-K8 07-08	56 mm x 12,5 mm	0602-1168	0602-1169	0602-1170	0602-1171	0602-1172
GSX-R1000 K9-L1 09-11	56 mm x 12,5 mm	0602-1168	0602-1169	0602-1170	0602-1171	0602-1172
GSX-R1000 L1-L6 12-16	56 mm x 12,5 mm	0602-1168	0602-1169	0602-1170	0602-1171	0602-1172
SV1000 03-04	56 mm x 12,5 mm	0602-1168	0602-1169	0602-1170	0602-1171	0602-1172
SV1000S 03-04	56 mm x 12,5 mm	0602-1168	0602-1169	0602-1170	0602-1171	0602-1172
TL1000R 98-03	56 mm x 12,5 mm	0602-1168	0602-1169	0602-1170	0602-1171	0602-1172
TL1000S 97-03	56 mm x 12,5 mm	0602-1168	0602-1169	0602-1170	0602-1171	0602-1172
TRIUMPH						
TT600 Series1 00-03	56 mm x 12,5 mm	0602-1168	0602-1169	0602-1170	0602-1171	0602-1172
Daytona 675 06-14	56 mm x 12,5 mm	0602-1168	0602-1169	0602-1170	0602-1171	0602-1172
Daytona 675R 11-14	54 mm x 13 mm	0602-1183	0602-1184	0602-1185	0602-1186	0602-1187
Scrambler 865cc 06-08	56 mm x 12,5 mm	0602-1168	0602-1169	0602-1170	0602-1171	0602-1172
Thruxton 865cc 04-07	56 mm x 12,5 mm	0602-1168	0602-1169	0602-1170	0602-1171	0602-1172
Daytona 955i 99-05	56 mm x 12,5 mm	0602-1168	0602-1169	0602-1170	0602-1171	0602-1172
Speed Triple 955i 97-04	56 mm x 12,5 mm	0602-1168	0602-1169	0602-1170	0602-1171	0602-1172
Sprint 955i 02-03	56 mm x 12,5 mm	0602-1168	0602-1169	0602-1170	0602-1171	0602-1172
Bonneville SE 01-14	56 mm x 12,5 mm	0602-1168	0602-1169	0602-1170	0602-1171	0602-1172
Bonneville Street Twin 16-20	56 mm x 12,5 mm	0602-1168	0602-1169	0602-1170	0602-1171	0602-1172
Sprint RS 99-01	56 mm x 12,5 mm	0602-1168	0602-1169	0602-1170	0602-1171	0602-1172
Sprint ST 99-07	56 mm x 12,5 mm	0602-1168	0602-1169	0602-1170	0602-1171	0602-1172
Street Triple RX 15-16	56 mm x 12,5 mm	0602-1168	0602-1169	0602-1170	0602-1171	0602-1172
Speed Triple 1050 05-10	56 mm x 12,5 mm	0602-1168	0602-1169	0602-1170	0602-1171	0602-1172
Tiger 1050 06-12	56 mm x 12,5 mm	0602-1168	0602-1169	0602-1170	0602-1171	0602-1172
YAMAHA						
YZF600R Thundercat 96-07	56 mm x 12,5 mm	0602-1168	0602-1169	0602-1170	0602-1171	0602-1172
YZF-R6 99-16	56 mm x 12,5 mm	0602-1168	0602-1169	0602-1170	0602-1171	0602-1172
TRX850 96-99	56 mm x 12,5 mm	0602-1168	0602-1169	0602-1170	0602-1171	0602-1172
YZF1000 R1 98-99	56 mm x 12,5 mm	0602-1168	0602-1169	0602-1170	0602-1171	0602-1172
MT01 (1670cc) 05-09	56 mm x 12,5 mm	0602-1168	0602-1169	0602-1170	0602-1171	0602-1172
YZF1000 R Thunderace 96-07	56 mm x 12,5 mm	0602-1168	0602-1169	0602-1170	0602-1171	0602-1172
YZF-R1 00-08, 15-20	56 mm x 12,5 mm	0602-1168	0602-1169	0602-1170	0602-1171	0602-1172
YZF-R1 Big Bang 09-14	56 mm x 12,5 mm	0602-1168	0602-1169	0602-1170	0602-1171	0602-1172
YZF R1M 15-20	56 mm x 12,5 mm	0602-1168	0602-1169	0602-1170	0602-1171	0602-1172

TAPAS PARA DEPÓSITO LÍQUIDO DE FRENOS TRASERO

APLICACIONES	TAMAÑOS	BLAU	NEGRO	GOLD	ROJO	PLATEADO
APRILIA						
RS250 98-03	56 mm x 12,5 mm	0602-1173	0602-1174	0602-1175	0602-1176	0602-1177
SL750 Shiver 07-16	42 mm x 16 mm	0602-1178	0602-1179	0602-1180	0602-1181	0602-1182
SMV750 Dorsoduro 08-16	42 mm x 16 mm	0602-1178	0602-1179	0602-1180	0602-1181	0602-1182
NA850 Mana 07-11	42 mm x 16 mm	0602-1178	0602-1179	0602-1180	0602-1181	0602-1182
HONDA						
CB500S 98-03	56 mm x 12,5 mm	0602-1173	0602-1174	0602-1175	0602-1176	0602-1177
CB600 Hornet F7-FAE 07-13	56 mm x 12,5 mm	0602-1173	0602-1174	0602-1175	0602-1176	0602-1177
CBF600S 08-09	56 mm x 12,5 mm	0602-1173	0602-1174	0602-1175	0602-1176	0602-1177
CBR600 F1-F5 00-04	56 mm x 12,5 mm	0602-1173	0602-1174	0602-1175	0602-1176	0602-1177

TAPAS PARA DEPÓSITO EMBRAGUE/FRENO TRASERO REDONDAS DE ALUMINIO continúa en la siguiente página.

TAPAS PARA DEPÓSITO FRENO TRASERO/DELANTERO REDONDAS DE ALUMINIO (CONT.)

TAPAS PARA DEPÓSITO LÍQUIDO DE FRENOS TRASERO (CONT.)

APLICACIONES	TAMAÑOS	BLAU	NEGRO	GOLD	ROJO	PLATEADO
HONDA (CONT.)						
CBR600 FS1-FS2 01-02	56 mm x 12,5 mm	0602-1173	0602-1174	0602-1175	0602-1176	0602-1177
CBR600 FX-FY 99-00	56 mm x 12,5 mm	0602-1173	0602-1174	0602-1175	0602-1176	0602-1177
CBR600FA 11-13	56 mm x 12,5 mm	0602-1173	0602-1174	0602-1175	0602-1176	0602-1177
VFR800 FIW-FI1 97-01	56 mm x 12,5 mm	0602-1173	0602-1174	0602-1175	0602-1176	0602-1177
VFR800 V-Tec 02-05	56 mm x 12,5 mm	0602-1173	0602-1174	0602-1175	0602-1176	0602-1177
CBR929RRY-RR1 Fireblade 00-01	56 mm x 12,5 mm	0602-1173	0602-1174	0602-1175	0602-1176	0602-1177
CBR954RR2-RR3 Fireblade 02-03	56 mm x 12,5 mm	0602-1173	0602-1174	0602-1175	0602-1176	0602-1177
CB1000R 08-17	56 mm x 12,5 mm	0602-1173	0602-1174	0602-1175	0602-1176	0602-1177
CBF1000 06-09	56 mm x 12,5 mm	0602-1173	0602-1174	0602-1175	0602-1176	0602-1177
CBF1000 ABS 09-10	56 mm x 12,5 mm	0602-1173	0602-1174	0602-1175	0602-1176	0602-1177
CB1300 03-08	56 mm x 12,5 mm	0602-1173	0602-1174	0602-1175	0602-1176	0602-1177
KAWASAKI						
Ninja 250R 08-12	56 mm x 12,5 mm	0602-1173	0602-1174	0602-1175	0602-1176	0602-1177
Ninja 250 SL 15-17	42 mm x 16 mm	0602-1178	0602-1179	0602-1180	0602-1181	0602-1182
Z250 SL 15-17	42 mm x 16 mm	0602-1178	0602-1179	0602-1180	0602-1181	0602-1182
Ninja 300 12-17	42 mm x 16 mm	0602-1178	0602-1179	0602-1180	0602-1181	0602-1182
ER6-N 05-08, 12-16	56 mm x 12,5 mm	0602-1173	0602-1174	0602-1175	0602-1176	0602-1177
ZX636 B1-B2 Ninja 03-04	56 mm x 12,5 mm	0602-1173	0602-1174	0602-1175	0602-1176	0602-1177
ZX636 C1-C2 Ninja 05-06	56 mm x 12,5 mm	0602-1173	0602-1174	0602-1175	0602-1176	0602-1177
ZX-6R AF-BF Ninja 09-12	56 mm x 12,5 mm	0602-1173	0602-1174	0602-1175	0602-1176	0602-1177
ZX-6R J1-J2-J3 Ninja 00-02	56 mm x 12,5 mm	0602-1173	0602-1174	0602-1175	0602-1176	0602-1177
ZX6-R P7-P8 Ninja 07-08	42 mm x 16 mm	0602-1178	0602-1179	0602-1180	0602-1181	0602-1182
Ninja 650 17-20	42 mm x 16 mm	0602-1178	0602-1179	0602-1180	0602-1181	0602-1182
Z750 07-09	42 mm x 16 mm	0602-1178	0602-1179	0602-1180	0602-1181	0602-1182
Z800 13-16	42 mm x 16 mm	0602-1178	0602-1179	0602-1180	0602-1181	0602-1182
Z900 17-20	42 mm x 16 mm	0602-1178	0602-1179	0602-1180	0602-1181	0602-1182
Versys 1000 12-15	42 mm x 16 mm	0602-1178	0602-1179	0602-1180	0602-1181	0602-1182
ZX-9R E1-E2 Ninja 00-01	56 mm x 12,5 mm	0602-1173	0602-1174	0602-1175	0602-1176	0602-1177
ZX-9R F1-F2 Ninja 02-03	56 mm x 12,5 mm	0602-1173	0602-1174	0602-1175	0602-1176	0602-1177
Z1000 03-06	56 mm x 12,5 mm	0602-1173	0602-1174	0602-1175	0602-1176	0602-1177
Z1000 07-16	42 mm x 16 mm	0602-1178	0602-1179	0602-1180	0602-1181	0602-1182
Z1000SX 11-16	42 mm x 16 mm	0602-1178	0602-1179	0602-1180	0602-1181	0602-1182
ZX10R BF-CF 11-15	42 mm x 16 mm	0602-1178	0602-1179	0602-1180	0602-1181	0602-1182
ZX10R C1H-C2H 04-05	56 mm x 12,5 mm	0602-1173	0602-1174	0602-1175	0602-1176	0602-1177
ZX10R D6F-D7FA Ninja 06-07	56 mm x 12,5 mm	0602-1173	0602-1174	0602-1175	0602-1176	0602-1177
ZX10R E8F-E9FA Ninja 08-09	42 mm x 16 mm	0602-1178	0602-1179	0602-1180	0602-1181	0602-1182
ZX10R SGF Ninja 16-20	42 mm x 16 mm	0602-1178	0602-1179	0602-1180	0602-1181	0602-1182
ZRX1100 97-01	56 mm x 12,5 mm	0602-1173	0602-1174	0602-1175	0602-1176	0602-1177
ZX-12R A1-A2 Ninja 00-01	56 mm x 12,5 mm	0602-1173	0602-1174	0602-1175	0602-1176	0602-1177
ZX-12R B1-B6F Ninja 02-06	56 mm x 12,5 mm	0602-1173	0602-1174	0602-1175	0602-1176	0602-1177
GTR1400 07-09	56 mm x 12,5 mm	0602-1173	0602-1174	0602-1175	0602-1176	0602-1177
ZZR1400 A6-A7F-D8F-D9F 06-11	56 mm x 12,5 mm	0602-1173	0602-1174	0602-1175	0602-1176	0602-1177
SUZUKI						
GSX-R600 L1-L6 11-16	42 mm x 16 mm	0602-1178	0602-1179	0602-1180	0602-1181	0602-1182
GSX-R750 L1-L6 11-20	42 mm x 16 mm	0602-1178	0602-1179	0602-1180	0602-1181	0602-1182
GSX750F 98-03	56 mm x 12,5 mm	0602-1173	0602-1174	0602-1175	0602-1176	0602-1177
GSX-R1000 K9-L1 09-11	42 mm x 16 mm	0602-1178	0602-1179	0602-1180	0602-1181	0602-1182
GSX-R1000 L1-L6 12-16	42 mm x 16 mm	0602-1178	0602-1179	0602-1180	0602-1181	0602-1182
TRIUMPH						
Daytona 675 06-14	42 mm x 16 mm	0602-1178	0602-1179	0602-1180	0602-1181	0602-1182
Daytona 675R 11-14	42 mm x 16 mm	0602-1178	0602-1179	0602-1180	0602-1181	0602-1182
Street Triple 675 07-16	42 mm x 16 mm	0602-1178	0602-1179	0602-1180	0602-1181	0602-1182
Street Triple 765 RS 17-20	42 mm x 16 mm	0602-1178	0602-1179	0602-1180	0602-1181	0602-1182
Tiger 800 11-14	42 mm x 16 mm	0602-1178	0602-1179	0602-1180	0602-1181	0602-1182
Scrambler 865cc 06-08	42 mm x 16 mm	0602-1178	0602-1179	0602-1180	0602-1181	0602-1182
Tiger 900 98-01	56 mm x 12,5 mm	0602-1173	0602-1174	0602-1175	0602-1176	0602-1177
Daytona 955i 99-05	56 mm x 12,5 mm	0602-1173	0602-1174	0602-1175	0602-1176	0602-1177
Speed Triple 955i 97-04	56 mm x 12,5 mm	0602-1173	0602-1174	0602-1175	0602-1176	0602-1177
Street Triple RX 15-16	42 mm x 16 mm	0602-1178	0602-1179	0602-1180	0602-1181	0602-1182
Tiger 1050 06-12	42 mm x 16 mm	0602-1178	0602-1179	0602-1180	0602-1181	0602-1182
YAMAHA						
MT-125 14-19	42 mm x 16 mm	0602-1178	0602-1179	0602-1180	0602-1181	0602-1182
WR125R 09-14	42 mm x 16 mm	0602-1178	0602-1179	0602-1180	0602-1181	0602-1182
MT-03 (321cc) 16-19	42 mm x 16 mm	0602-1178	0602-1179	0602-1180	0602-1181	0602-1182
MT03 (660cc) 05-09	42 mm x 16 mm	0602-1178	0602-1179	0602-1180	0602-1181	0602-1182
YZF-R3 15-18	42 mm x 16 mm	0602-1178	0602-1179	0602-1180	0602-1181	0602-1182
XT600E 90-04	56 mm x 12,5 mm	0602-1173	0602-1174	0602-1175	0602-1176	0602-1177
YZF-R6 02, 05-20	42 mm x 16 mm	0602-1178	0602-1179	0602-1180	0602-1181	0602-1182
XT660X 04-14	42 mm x 16 mm	0602-1178	0602-1179	0602-1180	0602-1181	0602-1182
MT07 14-17	42 mm x 16 mm	0602-1178	0602-1179	0602-1180	0602-1181	0602-1182
MT09 13-16	42 mm x 16 mm	0602-1178	0602-1179	0602-1180	0602-1181	0602-1182
MT-10 16-20	42 mm x 16 mm	0602-1178	0602-1179	0602-1180	0602-1181	0602-1182
YZF-R1 02-03	42 mm x 16 mm	0602-1178	0602-1179	0602-1180	0602-1181	0602-1182
YZF-R1 Big Bang 09-14	42 mm x 16 mm	0602-1178	0602-1179	0602-1180	0602-1181	0602-1182
YZF R125 08-18	42 mm x 16 mm	0602-1178	0602-1179	0602-1180	0602-1181	0602-1182
FJR1300A 13-15	56 mm x 12,5 mm	0602-1173	0602-1174	0602-1175	0602-1176	0602-1177

Todos los nºs de artículo en MAGENTA son nuevos para 2021



0610-1649



0610-1651



0610-1652

TAPAS BOMBA FRENO DELANTERA

PARA MODELOS TRIUMPH HINCKLEY Y ROCKET III

- Mecanizado CNC totalmente a partir de material en barra 6061-T6, este accesorio realmente le da a su moto un look Road Racer
- Disponibles en versión Union Jack o Joker con acabados anodizados en negro, cromado o transparente
- Tornillos Allen dorados de aleación incluidos en las versiones en negro o transparente y cromados en las versiones cromadas

DESCRIPCIÓN	N.° ART.
UNION JACK	
Negro	**0610-1649**
Cromado	**0610-1650**
Transparente	**0610-1651**

DESCRIPCIÓN	N.° ART.
JOKER	
Negro	**0610-1652**
Transparente	**0610-1654**

TAPAS BOMBA FRENO DELANTERA

PARA TRIUMPH BONNEVILLE, T100, BONNEVILLE AMERICA Y SPEEDMASTER 02-16

- Para sustituir la tapa de fundición y añadir algo de estilo billet a su conjunto de bomba hidráulica de serie
- Mecanizado CNC totalmente a partir de material en barra 6061-T6, este accesorio realmente le da a su moto un look Road Racer
- Modelo con aletas con un acabado anodizado en color negro con detalles de alto brillo; incluye tornillos Allen dorados de aleación



DESCRIPCIÓN	N.° ART.
Embellecedor para bomba hidráulica estriado	**0610-0273**



1731-0147



1731-0263



0610-0675

0610-0765





1731-0183

TAPAS BOMBA HIDRÁULICA

- Elegantes y estilizadas tapas en billet cromado alto brillo pulido a mano para una terminación espectacular de su bomba hidráulica
- Tapas disponibles en billet cromado alto brillo pulido a mano o negro brillo
- Venta por unidad en las variantes Smooth, V4 Art Deco y Flame
- Algunos modelos pueden requerir dos tapas

0610-0302



0610-0305



APLICACIONES	DESCRIPCIÓN	N.° ART.
HONDA		
VTX1300C/Retro 03-09	Smooth	**1731-0184**
	Llama	**1731-0147**
VTX1800C/R 02-08	Smooth	**1731-0184**
	Llama	**1731-0147**
KAWASAKI		
VN900 Vulcan Classic/Custom/LT 06-20	Smooth	**1731-0263**
	Llama	**1731-0149**
VN1500 Vulcan Classic 98-08	Smooth	**0610-0675**
VN1500 Vulcan Drifter 99-05	Smooth	**0610-0675**
VN1500 Vulcan Nomad 99-01	Smooth	**0610-0675**
VN1500/1600 Vulcan Mean Streak 02-08	Smooth	**1731-0263**
	Llama	**1731-0149**
VN1600 Vulcan Classic/Nomad 03-09	Smooth	**1731-0263**
	Llama	**1731-0149**
VN2000A Vulcan 04-10	Smooth	**1731-0263**
	Llama	**1731-0149**
SUZUKI		
M800 Intruder 05-06	Lisa	**1731-0186**
VL800 Volusia 05-06	Llama	**1731-0150**
VL800 Volusia 07-20	Smooth, cromado	**0610-0322**
	Llamas, cromado	**0610-0323**
VS800 (todos)	Llama	**1731-0150**
	Lisa	**1731-0186**
VZ800 (todos)	Llama	**1731-0150**
	Lisa	**1731-0186**
VS1400 (todos)	Llama	**1731-0150**
	Lisa	**1731-0186**
VL1500 Intruder LC 98-04	Llama	**1731-0150**
	Lisa	**1731-0186**

APLICACIONES	DESCRIPCIÓN	N.° ART.
SUZUKI (CONT.)		
VL1500 Intruder 05-09	Llama	**1731-0150**
M1800R Intruder 06-20	Smooth, cromado	**0610-0322**
	Llamas, cromado	**0610-0323**
YAMAHA		
XVS650 Drag Star Custom/Classic 98-17	Lisa	**1731-0185**
	Llama	**1731-0148**
Bolt/XV950 14-17	Lisa, negra	**0610-0765**
XVS950 Midnight Star Custom/Classic 09-17	Lisa	**1731-0185**
	Llama	**1731-0148**
XVS1100 Drag Star Custom/Classic 99-09	Lisa	**1731-0185**
	Llama	**1731-0148**
XVS1300 Midnight Star Custom/Classic 07-09	Lisa	**1731-0185**
	Llama	**1731-0148**
XVZ1300 Royal Star/Tour Deluxe/Venture 96-13	Lisa	**1731-0184**
	V4 Art Deco	**1731-0183**
	Llama	**1731-0147**
XV1600/1700 Road Star 99-14	Lisa	**1731-0184**
	Llama	**1731-0147**
XV1700PC Road Warrior 02-09	Lisa	**1731-0184**
	Llama	**1731-0147**
XV1900 Roadliner/Stratoliner 06-14	Smooth, cromado	**0610-0302**[1]
	Llamas, cromado	**0610-0304**[1]
	Flame, negro	**0610-0305**[1]
XV1900C Raider 08-17	Smooth, cromado	**0610-0302**[1]
	Llamas, cromado	**0610-0304**[1]
	Flame, negro	**0610-0305**[1]

[1] Incluye cubiertas izquierda y derecha.

TAPAS BOMBA HIDRÁULICA

- Añada un look depurado y fluido al frontal de su moto
- Fabricadas en aluminio 6061 de alta calidad
- Logotipo grabado con precisión que aumenta la longevidad en comparación con otras tapas de plástico
- En acabado anodizado negro tipo II
- De instalación rápida y fácil



1731-0560



1731-0561

APLICACIONES	LOGO BC	SMOOTH
TRIUMPH		
America CARB 02-08	**1731-0560**	**1731-0561**
America EFI 09-16	**1731-0560**	**1731-0561**
Bonneville T100 EFI 09-16	**1731-0560**	**1731-0561**
Bonneville T100 CARB 01-08	**1731-0560**	**1731-0561**
Bonneville T120 16-20	**1731-0560**	**1731-0561**

APLICACIONES	LOGO BC	SMOOTH
TRIUMPH (CONT.)		
Thruxton 900 EFI 09-16	**1731-0560**	**1731-0561**
Speedmaster EFI 09-16	**1731-0560**	**1731-0561**
Speedmaster CARB 03-08	**1731-0560**	**1731-0561**
Thunderbird 1600 09-16	-	**1731-0667**
Thunderbird Storm 11-15	-	**1731-0667**

TAPAS BOMBA HIDRÁULICA

- El toque final perfecto para cualquier manillar
- Fabricación en aluminio fundido
- Venta por parejas, salvo que se especifique lo contrario



0610-2157



0611-0179

APLICACIONES	DESCRIPCIÓN	N.° ART.
HONDA		
VT1100 87-96	Lisa	**0610-2157**
	Lisa	**0611-0181**[1]
VT1100 95-08	Free Spirit	**0610-2156**
	Free Spirit	**0611-0180**[1]
	Teardrop	**0611-0179**
VTX1300/1800 95-08	Free Spirit	**0610-2156**
	Free Spirit	**0611-0180**[1]
	Lisa	**0610-2157**
	Lisa	**0611-0181**[1]
	Teardrop	**0611-0179**

APLICACIONES	DESCRIPCIÓN	N.° ART.
HONDA (CONT.)		
GL1500 Gold Wing 95-08	Free Spirit	**0610-2156**
	Free Spirit	**0611-0180**[1]
	Lisa	**0610-2157**
	Lisa	**0611-0181**[1]
	Teardrop	**0611-0179**
GL1800 Gold Wing 01-17	Free Spirit	**0610-2156**
	Free Spirit	**0611-0180**[1]
	Lisa	**0610-2157**
	Lisa	**0611-0181**[1]
	Teardrop	**0611-0179**

[1] A la venta por unidad.

TAPA BOMBA DE FRENO

- Dele un toque especial a su moto
- Esta tapa fabricada en aluminio fundido se desliza fácilmente sobre la bomba de freno y se fija mediante cinta adhesiva de doble cara
- Acabado cromado



0611-0178

APLICACIONES	N.° ART.
HONDA	
VT600 04-07	**0611-0178**
VT750 01-16	**0611-0178**
VT1100 01-06	**0611-0178**
VTX1300 10-16	**0611-0178**

APLICACIONES	N.° ART.
YAMAHA	
XVS650 V-Star 08-15	**0504-0344**
XVS950 V-Star 09-17	**0504-0344**
XVS1100 V-Star 08-09	**0504-0344**
XVS1300 V-Star 08-15	**0504-0344**

TAPA DE ABRAZADERA PARA CILINDRO

- Basta con deslizar la abrazadera con cinta adhesiva de doble cara
- Dele un toque especial a su moto
- Fabricado en aluminio fundido con un acabado cromado
- Ajuste universal

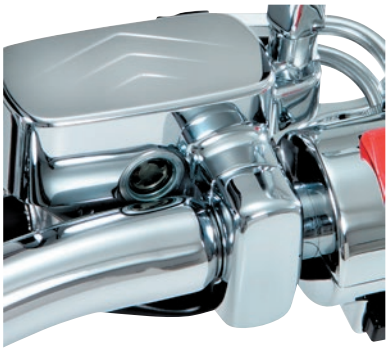

DESCRIPCIÓN	N.° ART.
Tapa de abrazadera para cilindro	**0611-0177**

ABRAZADERA UNIVERSAL PARA DEPÓSITOS



- Diseñada especialmente para montar depósitos líquido de freno en cualquier manillar de 22 mm ($^{7}/_{8}$")
- Montaje universal en la mayoría de modelos Sport Bike recientes
- Con múltiples orificios para el montaje del depósito líquido de freno; tornillo de fijación de 5 mm que mantiene todo sujeto
- Disponible solo en anodizado negro

DESCRIPCIÓN	N.° ART.
Abrazadera universal para depósitos	**1731-0279**

Todos los nºs de artículo en **MAGENTA** son nuevos para 2021

KURYAKYN

CARCASAS PARA MANDOS DE MANILLAR

- Carcasas para un look personalizado
- Acabado cromado liso
- Diseño de dos piezas que se instala a modo de cápsula encima de las carcasas de serie; no interfiere con las funciones de control
- Complemento ideal para puños ISO®
- A la venta por parejas



0616-0015

APLICACIONES	N.° ART.
HONDA	
VT600 Shadow/Deluxe 99-13 (todos)	**0616-0015**
VT750 Shadow ACE/Aero/Phantom/RS/Spirit 99-13	**0616-0015**

APLICACIONES	N.° ART.
HONDA (CONT.)	
VTX1300 02-09 (todos)	**0616-0015**
VT1300 09-16	**0616-0015**

SHOW CHROME ACCESSORIES

EMBELLECEDOR PARA INTERRUPTOR CORTACORRIENTE

PARA HONDA GL1800 GOLD WING 01-17

- Se instala fácilmente sobre el interruptor cortacorriente de serie
- Con línea de colocación estampada para identificar correctamente su posición
- Disponible con acabado cromado



DESCRIPCIÓN	N.° ART.
Embellecedor para interruptor cortacorriente	**2106-0528**

SHOW CHROME ACCESSORIES

CAJAS DE INTERRUPTORES CROMADAS

- Carcasa de fundición cromada para montar en lugar de la carcasa OEM
- Requiere desmontar y montar los interruptores y el cableado OEM
- Se recomienda la instalación por un profesional
- Mandos de freno y embrague no incluidos



DS290712



0616-0072

APLICACIONES	DESCRIPCIÓN	N.° ART.
HONDA		
VT600 88-04, VT750 98-15, VF750C Magna 99-03, VT750C2BA Shadow Phantom 10-17, VT750RS Shadow RS 10-13, VT1100 92-04, VTX1300R/S 03-09, GL1500C/CD Valkyrie/Valkyrie Interstate 97-03, VTX1800R/S 02-08	Lado de freno (unidad)	**DS290712**
YAMAHA		
XVS1300 V-Star/Tourer/Deluxe 07-17	Ambos (pareja)	**0616-0072**

SHOW CHROME ACCESSORIES

CONJUNTO BLOQUE DE INTERRUPTORES

- Incorpora interruptor de tres posiciones con LED en ámbar
- Solución cómoda para controlar las luces auxiliares, antiniebla y de posición
- Diseñado específicamente para su montaje en la bomba hidráulica OEM para un look perfectamente integrado
- Disponibles en cromado o negro mate



0616-0073



0616-0074

APLICACIONES	DESCRIPCIÓN	N.° ART.
PARA MODELOS HONDA VLX600, VF750, VT750/1100, VT1300CR/CS/CT, VTX1300/1800, GL1500/GL1800 VALKYRIE, GL1500/1800 GOLD WING, YAMAHA ROYAL STAR, ROAD STAR		
Lado de freno	Cromado	**0616-0073**
	Negro mate	**0616-0074**

APLICACIONES	DESCRIPCIÓN	N.° ART.
PARA MODELOS HONDA VLX600, VF750, VT750/1100, VT1300CR/CS/CT, VTX1300/1800, GL1500/GL1800 VALKYRIE, GL1500/1800 GOLD WING, YAMAHA ROYAL STAR, ROAD STAR (CONT.)		
Lado de embrague	Cromado	**2106-0062**[1]
	Negro mate	**0616-0113**[1]

[1] No para cable accionado por embrague.

SHOW CHROME ACCESSORIES

BLOQUE DE INTERRUPTORES LADO DEL FRENO

PARA HONDA GL1800 GOLD WING 18-19

- Bloque de interruptores LED en negro satinado
- Para controlar de forma sencilla las luces auxiliares o de posición

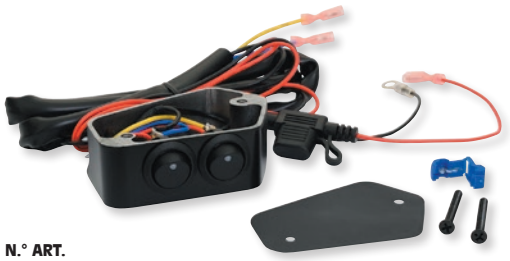



DESCRIPCIÓN	N.° ART.
Bloque de interruptores lado del freno	**0616-0347**

Performance Machine.com
BRAKES · WHEELS · ACCESSORIES

INTERRUPTORES DE MANILLAR BILLET CONTOUR

PARA VICTORY CROSS COUNTRY/ CROSS COUNTRY TOUR 10-17

- La carcasa de 3 botones incluye interruptores de primera calidad con conductores de 91 cm (36")
- Compatible únicamente con mandos de manillar Performance Machine Contour
- A la venta por unidad





DESCRIPCIÓN	N.° ART.
CARCASA LADO DERECHO	
Anodizado negro	**0616-0097**

DESCRIPCIÓN	N.° ART.
CARCASA LADO IZQUIERDO (PARA EMBRAGUE POR CABLE)	
Cromado	**0616-0098**
Anodizado negro	**0616-0099**

RIVCO

INTERRUPTORES DE MONTAJE EN MANILLAR IMPERMEABLES

- Compatible con manillares de 22 mm (7/8")
- Impermeable de conformidad con la norma IP67



DESCRIPCIÓN	N.° ART.
Interruptores de encendido/apagado iluminados de pulsación momentánea dobles	**0616-0344**
Interruptor de conexión-desconexión	**0616-0345**

Motion Pro

INTERRUPTORES DE MANILLAR STOP/START







- Interruptor para manillar específico para usar con kit acelerador Rev2 en motos con interruptores de encendido y arranque integrados en el conjunto de acelerador de serie
- Para manillares de 22 mm (7/8")
- Diseño extra-estrecho de solo 26 mm de ancho
- Interruptor pulsador de motor
- Botón de arranque de 2 posiciones
- Diseño específico del modelo con conector precableado, diseñado para conectar en arnés de cable de serie y duplicar la función del componente original
- Tornillos de acero inoxidable y almohadilla de goma interna que posicionan el interruptor de forma segura en el manillar sin que sea necesario taladrar orificios

APLICACIONES	DESCRIPCIÓN	N.° ART.
HONDA		
CBR600RR 03-06	Para usar con kit acelerador Rev2 N.° ART. 0632-0651	**0616-0332**
KAWASAKI		
Ninja 250R 08-12	Para usar con kit acelerador Rev2 N° ART. 0632-0675	**0616-0333**
Ninja 300R 13-17	Para usar con kit acelerador Rev2 N° ART. 0732-0769	**0616-0333**
Ninja 650R 09-11	Para usar con kit acelerador Rev2 N° ART. 0632-0780	**0616-0334**
Ninja 650R 12-16	Para usar con kit acelerador Rev2 N° ART. 0632-0780	**0616-0335**
Ninja 650R ABS 15-16	Para usar con kit acelerador Rev2 N° ART. 0632-0780	**0616-0335**

APLICACIONES	DESCRIPCIÓN	N.° ART.
SUZUKI		
GSX-R600 04	Para usar con kit acelerador Rev2 N° ART. 0632-0646	**0616-0338**
GSX-R600 05	Para usar con kit acelerador Rev2 N° ART. 0632-0646	**0616-0337**
GSX-R600 06-07	Para usar con kit acelerador Rev2 N° ART. 0632-0645	**0616-0337**
SFV650 09-17/ SV650 17-19	Para usar con kit acelerador Rev2 N° ART. 0632-0846	**0616-0337**
GSX-R750 04	Para usar con kit acelerador Rev2 N° ART. 0632-0646	**0616-0338**
GSX-R750 05	Para usar con kit acelerador Rev2 N° ART. 0632-0646	**0616-0337**
GSX-R750 06-07	Para usar con kit acelerador Rev2 N° ART. 0632-0645	**0616-0337**
GSX-R1000 05-06	Para usar con kit acelerador Rev2 N° ART. 0632-0643	**0616-0337**
GSX-R1000 17-19	Para usar con kit acelerador Rev2 N° ART. 0632-0821	**0616-0346**
YAMAHA		
YZF-R3 15-18	Para usar con kit acelerador Rev2 N° ART. 0632-0775	**0616-0340**



MAGURA

JUEGO DE PUNTAS Z05

- Selección de 100 prisioneros, puntas para soldar y puntas de cable cilíndricas en una caja de plástico

DESCRIPCIÓN	N.° ART.
Juego de puntas	**0612-0245**

Todos los nos de artículo en MAGENTA son nuevos para 2021



0603-0976

0603-0983



KITS DE TORNILLOS DE APRIETE PARA SOPORTES DE MANETAS DE FRENO Y EMBRAGUE DE TITANIO

- De calidad superior, ligeros y con una gran resistencia a la corrosión
- Los kits están disponibles con cabeza hexagonal con reborde de fijación o con cabeza cónica dependiendo del accesorio original; consultar la tabla
- Se pueden ajustar al par de apriete de la configuración original del fabricante
- Incluye adhesivo Pro-Bolt® y grasa de cobre

APLICACIONES	CANT.	N°. ART.
APRILIA		
RS125 06-12	4	0603-0991
Tuono 125 17-20	3	0603-0987
RS250 98-03	4	0603-0979
Pegaso 650 Factory 07-09	4	0603-0991
SL750 Shiver 07-16	4	0603-0991
SMV750 Dorsoduro ABS 08-16	4	0603-0991
NA850 Mana 07-11	4	0603-1000
	4	0603-1001[1]
RSV1000 Mille 98-01	4	0603-0976
RSV1000 Mille R 03-04	3	0603-0983
RSV1000 Tuono R 06-10	4	0603-1000
	4	0603-1001[1]
RSV1000 Tuono R Fighter 02-05	3	0603-0983
RSV1000R Factory 04-05	4	0603-1000
	4	0603-1001[1]
RSV4 1000 Factory 09-16	3	0603-0977
	3	0603-0978[1]
RSV4 RF 16-18	3	0603-0977
	3	0603-0978[1]
SL1000 Falco 99-05	4	0603-0993
	4	0603-0995[1]
Tuono V4R 11-15	3	0603-0977
	3	0603-0978[1]
SMV1200 Dorsoduro 10-16	4	0603-1000
	4	0603-1001[1]
BMW		
HP4 12-14	3	0603-0988
	3	0603-0989[1]
S1000R 14-16	3	0603-0988
	3	0603-0989[1]
S1000RR 10-14	3	0603-0983
S1000RR 15-18	3	0603-0988
	3	0603-0989[1]
S1000RR 19-21	4	0603-0993
	4	0603-0995[1]
S1000XR 15-19	3	0603-0984
R1200GS TE 14-16	5	0603-0990
R1250GS Adventure 19-20	6	0603-0997[3]
GSX1300R Hayabusa 12-15	4	0603-0992
K1300R 08-15	4	0603-0991
CAGIVA		
Mito 125 98-00	4	0603-0976

APLICACIONES	CANT.	N°. ART.
DUCATI		
Monster 695 06-08	4	0603-0991
Monster 696 08-15	4	0603-0991
748 916/996/998 94-03	4	0603-0976
749R 04-06	4	0603-1000
	4	0603-1001[1]
Monster 800 i.e 03-04	4	0603-0991
Monster 800 S2R 05-08	4	0603-0991
Scrambler 800 15-20	4	0603-0991
Monster 821 14-18	4	0603-0991
848 07-13	4	0603-0991
Streetfighter 848 11-15	4	0603-1000
	4	0603-1001
899 Panigale 14-15	4	0603-1000
	4	0603-1001[1]
900SS 90-99	4	0603-0991
959 Panigale 15-16	4	0603-0991
	4	0603-1000
	4	0603-1001[1]
Monster 996 S4S 07-08	4	0603-0991
GT1000 06-08	4	0603-0991
Monster 1000 S2R 05-08	4	0603-0991
Supersport 1000 DS 02-06	4	0603-0991
X Diavel 16-20	4	0603-0991
Sport 1000S 07-09	4	0603-0991
1098 07-11	4	0603-0991
1098S 06-08	4	0603-0991
Multistrada 1100 06-09	4	0603-0991
Hypermotard 1100S 07-10	4	0603-0991
1198S 08-11	4	0603-0991
1199 Panigale 12-14	4	0603-0991
Monster 1200R 16-20	4	0603-0991
1299 Panigale S 16-19	4	0603-0991
HONDA		
CBF 125 10-14	3	0603-0985
	3	0603-0986[1]
MSX125 Grom 16-20	4	0603-0993
	4	0603-0995[1]
CBR300R 14-19	4	0603-0993
	4	0603-0995[1]
XR400R 96-04	4	0603-0993
	4	0603-0995[1]
CBR500R 13-15	4	0603-0991

APLICACIONES	CANT.	N°. ART.
HONDA (CONT.)		
CBR500R 16-20	4	0603-0993
	4	0603-0995[1]
CB600 Hornet FY-F6 98-06	4	0603-0993
	4	0603-0995[1]
CBF600S 08-09	3	0603-0985
	3	0603-0986[1]
CBR600 F1-F5 00-04	4	0603-0993
	4	0603-0995[1]
CBR600 FS-FW 95-98	4	0603-0991
CBR600 FS1-FS2 01-02	4	0603-0991
CBR600 FX-FY 99-00	4	0603-0991
CBR600RR 03-06	4	0603-0991
CBR600RR 07-12	4	0603-0979
CBR650F 14-18	4	0603-0993
	4	0603-0995[1]
NC700X 12-13	4	0603-0993
	4	0603-0995[1]
VFR800 V-TEC 02-05	4	0603-1000
	4	0603-1001[1]
CBR954RR2-RR3 Fireblade 02-03	4	0603-0993
	4	0603-0995
CBF1000 06-09	4	0603-0993
	4	0603-0995[1]
CBF1000 ABS 09-10	4	0603-1000
	4	0603-1001[1]
CBF1000GT 10-16	4	0603-0993
	4	0603-0995[1]
CBR1000RR Fireblade 04-07	4	0603-1000
	4	0603-1001[1]
CBR1000RR Fireblade 17-19	3	0603-0987
	3	0603-0994[2]
CBR1000RR-R Fireblade 20-21	3	0603-0983
CRF1000L Africa Twin 15-19	4	0603-0993
	4	0603-0995[1]
	4	0603-0999
VTR1000 F Firestorm 97-05	4	0603-0991
VTR1000 SP1 - RC51 00-01	4	0603-0991
VTR1000 SP2 - RC51 02-05	4	0603-0991
CBR1100XX Blackbird 97-00	4	0603-0993
	4	0603-0995[1]
CB1300 03 03-08	4	0603-0993
	4	0603-0995[1]

[1] Prestaciones de competición.
[2] Tornillo hexagonal.
[3] Kit de tornillos para bastidor trasero.

KITS DE TORNILLOS DE APRIETE PARA SOPORTES DE MANETAS DE FRENO Y EMBRAGUE DE TITANIO continúa en la siguiente página.

KITS DE TORNILLOS DE APRIETE PARA SOPORTES DE MANETAS DE FRENO Y EMBRAGUE DE TITANIO (CONT.)

APLICACIONES	CANT.	N°. ART.
KAWASAKI		
Ninja 250 SL 15-17	3	0603-0985
	3	0603-0986[1]
Ninja 250R 08-12	3	0603-0985
	3	0603-0986[1]
Z250 SL 15-17	3	0603-0985
	3	0603-0986[1]
Ninja 300 12-17	3	0603-0985
	3	0603-0986[1]
Ninja 400 18-20	3	0603-0996
ER6-F 12-16	4	0603-0991
ER6-N 05-16	4	0603-0991
ZX-6R 636 13-18	4	0603-0976
ZX-6R 636 B1-B2 Ninja 03-04	4	0603-0976
ZX-6R 636 C1-C2 Ninja 05-06	4	0603-0976
ZX-6R AF-BF Ninja 09-12	4	0603-0979
ZX-6R J1-J2-J3 Ninja 00-02	4	0603-0976
Ninja 650 17-20	4	0603-0976
Versys 650 15-20	4	0603-0991
W650 -(EJ650) 99-06	4	0603-0976
Z750 03-06	4	0603-0993
	4	0603-0995[1]
Z750 07-09	4	0603-0976
W800 11-17	4	0603-0999
Z800 13-16	4	0603-0999
Z900 17-20	4	0603-0991
Z900RS 17-20	4	0603-0999
ZX-9R C1-C2 Ninja 98-99	4	0603-0976
ZX-9R E1-E2 Ninja 00-01	4	0603-0976
ZX-9R F1-F2 Ninja 02-03	4	0603-0976
KLV1000 04-06	4	0603-1000
	4	0603-1001[1]
Versys 1000 12-15	4	0603-0999
Z1000 03-06	4	0603-0999
Z1000 07-13	4	0603-0979
Z1000 14-16	4	0603-0999
Z1000 17-21	4	0603-0993
	4	0603-0995[1]
Z1000 SX 11-13	4	0603-0976
Z1000 SX 14-16	4	0603-0999
ZX-10R BF-CF 11-15	4	0603-0999
ZX-10R C1H-C2H 04-05	4	0603-0976
ZX-10R D6F-D7FA Ninja 06-07	4	0603-0976
ZX-10R E8F-E9FA Ninja 08-09	4	0603-0999
ZX-10R SGF Ninja 16-20	4	0603-0999
ZRX1100 97-01	4	0603-0999
ZX-12R A1-A2 Ninja 00-01	4	0603-0976
ZX-12R B1-B6F Ninja 02-06	4	0603-0976
GTR1400 07-09	4	0603-1000
	4	0603-1001[1]
ZZR1400 A6F-A7F-D8F-D9F 06-11	4	0603-0999
ZZR1400 12-20	4	0603-0991
KTM		
125 Duke 14-16	4	0603-0991
125 Duke 17-20	3	0603-0985
	3	0603-0986[1]
390 Duke 13-18	3	0603-0985
	3	0603-0986[1]
RC 390 14-16	3	0603-0985
	3	0603-0986[1]
640 Duke II 98-01	3	0603-0981
	3	0603-0982[1]
690 Duke 12-15	3	0603-0981
	3	0603-0982[1]
790 Duke 18-20	4	0603-0999
950 Super Enduro R 06-08	3	0603-0981
	3	0603-0982[1]
990 Adventure 06-13	3	0603-0977
	3	0603-0985
	3	0603-0986[1]
990 Super Duke 05-06	3	0603-0981
	3	0603-0982[1]
990 Super Duke 07-13	3	0603-0984
990 Supermoto 08-13	3	0603-0984
1190 Adventure 14-17	3	0603-0981
	3	0603-0982[1]

APLICACIONES	CANT.	N°. ART.
KTM (CONT.)		
1190 RC8 08-15	3	0603-0984
1290 Super Adventure T 16-18	3	0603-0981
	3	0603-0982[1]
1290 Super Duke 14-16	3	0603-0981
	3	0603-0982[1]
1290 Super Duke R 17-19	3	0603-0981
	3	0603-0982[1]
MV AGUSTA		
F4 750/1000 04-12	4	0603-0991
SUZUKI		
GSX-R125 17-20	4	0603-1000
	4	0603-1001[1]
GSF600 Bandit 00-04	4	0603-0977
	4	0603-0978[1]
GSR600 06-10	4	0603-0977
	4	0603-0978[1]
GSX-R600 K1-K3 01-03	3	0603-0983
GSX-R600 L1-L6 11-16	3	0603-0983
GSXR600 K6-K7 06-07	4	0603-0977
	4	0603-0978[1]
GSXR600 K8-L0 08-10	4	0603-0977
	4	0603-0978[1]
GSX-R600 WV-Y 97-01	3	0603-0983
AN650 Burgman 06-15	4	0603-1000
	4	0603-1001[1]
DL650 V-Strom 04-11	4	0603-0977
	4	0603-0978[1]
DL650A V-Strom 04-11	4	0603-0977
	4	0603-0978[1]
GSF650 SA Bandit 07-08	4	0603-0993
	4	0603-0995[1]
GSF650 SA Bandit 09-10	4	0603-1000
	4	0603-1001[1]
GSX650F 07-11	4	0603-0993
	4	0603-0995[1]
SV650 99-08	3	0603-0983
SV650 16-17	3	0603-0987
	3	0603-0994[2]
SV650S 03-07	3	0603-0983
SVF650 Gladius 09-15	4	0603-0977
	4	0603-0978[1]
GSX-R750 K4-K5 04-05	4	0603-0977
	4	0603-0978[1]
GSX-R750 K6-K7 06-07	4	0603-0977
	4	0603-0978[1]
GSX-R750 K8-L0 08-10	4	0603-0977
	4	0603-0978[1]
GSX-R750 L1-L6 11-20	3	0603-0983
GSX-R750 Y-K3 00-03	3	0603-0983
VZ800 Intruder M800Z 05-09	3	0603-0987
GSXR1000 17-20	4	0603-0977
	4	0603-0978[1]
GSX-R1000 K5-K6 05-06	4	0603-0976
	3	0603-0983
GSX-R1000 K1-K2 01-02	3	0603-0983
GSX-R1000 K3-K4 03-04	3	0603-0983
GSX-R1000 K7-K8 07-08	4	0603-0993
	4	0603-0995[1]
GSX-R1000 K9-L1 09-11	3	0603-0985
	3	0603-0986[1]
GSX-R1000 L1-L6 11-16	3	0603-0985
	3	0603-0986[1]
GSX-R1000 K7-K8 07-08	4	0603-0993
	4	0603-0995[1]
GSX-S1000 15-20	4	0603-0976
GSX-S1000FA 15-20	4	0603-0976
Katana 19-20	4	0603-0998
SV1000 03-04	4	0603-1000
	4	0603-1001[1]
SV1000 05-07	4	0603-0993
	4	0603-0995[1]
SV1000S 03-04	4	0603-1000
	4	0603-1001[1]
TL1000R 98-03	4	0603-0976
TL1000S 97-03	3	0603-0983

APLICACIONES	CANT.	N°. ART.
SUZUKI (CONT.)		
GSF1200 Bandit 06	4	0603-1000
	4	0603-1001[1]
GSF1250 Bandit 07-12	4	0603-0993
	4	0603-0995[1]
GSX1250 FA 10-15	4	0603-0993
	4	0603-0995[1]
GSX1300BK B-King 07-12	4	0603-0993
	4	0603-0995[1]
GSX1300R Hayabusa 99-07	4	0603-0991
GSX1300R Hayabusa 12-15	4	0603-0992
GSX1400 01-07	4	0603-0993
	4	0603-0995[1]
TRIUMPH		
Bonneville T100 Spirit 15	4	0603-0999
Daytona 675 06-14	4	0603-0991
Street Triple 675 07-16	4	0603-0976
Daytona 675R 11-14	4	0603-0991
Street Triple 765 RS 17-20	4	0603-0976
Scrambler 865cc 06-08	4	0603-1000
	4	0603-1001[1]
Thruxton 865cc Carbs 04-07	4	0603-0991
Daytona 955i 99-05	4	0603-0991
Speed Triple 955i 02-04	4	0603-0991
Sprint 955i 02-03	4	0603-0991
Bonneville Street Twin 16-20	4	0603-1000
	4	0603-1001[1]
Speed Triple R 12-15	4	0603-0991
Sprint ST 05-07	4	0603-0991
Street Triple RX 15-16	4	0603-0991
	4	0603-1000
	4	0603-1001[1]
Speed Triple 1050 05-14	4	0603-0991
Tiger 1050 06-12	4	0603-0999
Rocket 3 2300cc 04-18	4	0603-0999
YAMAHA		
MT-125 14-19	3	0603-0985
	3	0603-0986[1]
YBR 125 05-08	3	0603-0985
	3	0603-0986[1]
YBR 125 09-14	3	0603-0977
	3	0603-0978[1]
MT-03 (321cc) 16-19	3	0603-0985
	3	0603-0986[1]
YZF R3 15-18	3	0603-0985
	3	0603-0986[1]
FZ6 Fazer 04-06	3	0603-0980
FZ6 Fazer S2 07-15	3	0603-0980
FZS600 Fazer 00-03	3	0603-0983
XJ6 S Diversion 09-10	3	0603-0980
YZF-R6 99-04	3	0603-0983
YZF-R6 05-07	3	0603-0980
YZF-R6 08-16	4	0603-0999
YZF-R6 17-20	3	0603-0987
MT-07 14-20	3	0603-0980
XSR700 16-20	3	0603-0980
FZ8 10-15	3	0603-0980
MT-09 13-16	3	0603-0980
XSR900 16-20	3	0603-0987
SCR950 17-20	3	0603-0987
FZ1 Fazer ABS 08-09	3	0603-0980
MT-10 16-20	3	0603-0987
MT01 (1670cc) 05-09	4	0603-0991
YZF-R1 98-03	3	0603-0983
YZF-R1 15-20	3	0603-0987
YZF-R1 Big Bang 09-14	3	0603-0980
YZF-R1M 15-20	3	0603-0987
XT1200Z Super Tenere 10-20	4	0603-0991
FJR1300A 13-15	4	0603-0999
XJR1300 98-06, 15-16	4	0603-0999
V-Max 1700 09-16	4	0603-0999

[1] Prestaciones de competición.
[2] Tornillo hexagonal.

Todos los nºs de artículo en **MAGENTA** son nuevos para 2021

KITS ACELERADOR REV2

- El acelerador de accionamiento variable más avanzado del mundo
- Innovador sistema de discos intercambiables que permite ajustar la apertura del gas a las condiciones de conducción y las preferencias del conductor
- Carcasa ultra-compacta con codos de montaje a presión que facilitan la instalación y el cambio de discos
- Nuevo diseño compacto que requiere menos espacio en el manillar proporcionando más espacio libre para la maneta y el posicionamiento de la mariposa
- Discos pequeños para una apertura del gas más lenta y discos grandes para una apertura del gas más rápida
- Disco de leva incluido proporciona una respuesta más progresiva del acelerador preferida por algunos conductores
- Discos de diseño exclusivo para cambios de disco rápidos
- Protección de cable que protege contra la suciedad y el polvo para un funcionamiento fiable y suave
- Ajustador de cable recto en aluminio billet para una instalación y un ajuste sencillos
- Sección inferior del cable con una funda de 5 mm con revestimiento interior de PTFE para menos fricción, una mayor flexibilidad y menos peso
- Sección superior del cable con una funda de 6 mm para proporcionar un soporte sólido a los ajustadores
- Fácil de instalar y mantener
- Kit incluye conjunto de acelerador Rev2 con caña de acelerador, cables de vinilo negros Motion Pro Revolver, puños Motion Pro RoadControl y disco de leva Rev2 Street
- También incluye discos intercambiables estándar de 35 mm, 40 mm, 45 mm, y 50 mm
- Diseñado por Motion Pro



ADVERTENCIA: Los cables incluidos en los kits Rev2 son específicos para modelos determinados, pero el acelerador Rev2 en sí no es específico. Por ello, en algunas situaciones, es posible que el kit Rev2 no se pueda instalar directamente debido a limitaciones de espacio en el manillar de serie. En algunas instalaciones, puede ser necesario desplazar otros mandos en el manillar de serie, acortar la caña de acelerador y el puño Rev2, instalar un manillar de posventa más largo, o posiblemente todo lo anterior. Es el usuario final el que debe decidir el mejor método de montaje en su motocicleta y asegurar que el kit Rev2 quede instalado correctamente manteniendo unas separaciones adecuadas con respecto a otros componentes para una operación segura. La instalación debe ser realizada por un mecánico cualificado y una vez terminada verificada a fondo para asegurar que todo funcione correctamente. Una instalación realizada deficientemente puede provocar lesiones personales o incluso la muerte.

APLICACIONES	N.° ART.
APRILIA	
RSV4 1000 09-16	**0632-0768**
RSV4-R 1000 10	**0632-0768**
RSV4-R-APRC 1000 11-15	**0632-0768**
Tuono 1000 V4 R APRC ABS 14-15	**0632-0825**
Tuono 1000 V4 R STD/APRC 11-13	**0632-0825**
Tuono 1100 V4 Factory 16	**0632-0825**
Tuono 1100 V4 RR 15-16	**0632-0825**
BMW	
S1000RR 09-14	**0632-0670**[1]
DUCATI	
Superbike 848 08-10	**0632-0666**[2]
Superbike 848 Evo 11-13	**0632-0666**[2]
Superbike 848 Evo Corse SE 12-13	**0632-0666**[2]
Superbike 1098 08	**0632-0666**[2]
Superbike 1098R Bayliss LE 09	**0632-0666**[2]
Superbike 1098R 08-09	**0632-0666**[2]
Superbike 1098S 08	**0632-0666**[2]
Superbike 1198 09-10	**0632-0666**[2]
1198R Corse 10	**0632-0666**[2]
Superbike 1198S Corse 10	**0632-0666**[2]
Superbike 1198S 09-10	**0632-0666**[2]
Superbike 1198SP 11	**0632-0666**[2]
HONDA	
MSX125 Grom 14-15	**0632-0690**
CBR600RR 03-06	**0632-0651**[3]
CBR600RR 07-20	**0632-0650**[2]
CBR1000RR 04-07	**0632-0649**[2]
CBR1000RR 08-16	**0632-0648**[2]
HUSABERG	
FS 450 Super Moto 05-08	**0632-0640**
FE 650 05-08	**0632-0640**
FS 650 Super Moto 05-08	**0632-0640**
KAWASAKI	
EX250R 08-12	**0632-0675**[4]
EX300A Ninja 300R 13-17	**0632-0769**[3]
ZX-6R/ZX-6RR 05-06	**0632-0656**[2]
ZX-6R 07-08	**0632-0657**[2]
ZX-6R 09-12	**0632-0664**[2]
ZX-6R 13-19	**0632-0681**[2]
EX650R/ABS Ninja 09-16	**0632-0780**
ZX-10R 08-09	**0632-0660**[2]
ZX-10R 11-15	**0632-0669**[2]
ZX-10R 16-19	**0632-0810**
ZX-14R 06-15	**0632-0682**[2]
KTM	
RC390 15-16	**0632-0778**
450 SMR Super Moto 04-07	**0632-0640**
525 SMR Super Moto 04-06	**0632-0640**
625 SMC Super Moto 03-04	**0632-0640**
660/690 Rally Factory Replica 07-09	**0632-0640**
1190 RC8 10-11	**0632-0673**[2]
1190 RC8R 10-15	**0632-0673**[2]
SUZUKI	
GSX-R600 04-05	**0632-0646**[4]
GSX-R600 06-07	**0632-0645**[4]
GSX-R600 08-09	**0632-0644**[5]
GSX-R600 11-19	**0632-0672**[5]

APLICACIONES	N.° ART.
SUZUKI (CONT.)	
SV650S 03-09	**0632-0647**
SFV650 09-17/SV650 17-19	**0632-0846**[7]
GSX-R750 04-05	**0632-0646**[4]
GSX-R750 06-07	**0632-0645**[4]
GSX-R750 08-09	**0632-0644**[5]
GSX-R750 11-19	**0632-0672**[5]
GSX-R1000 05-06	**0632-0643**[4]
GSX-R1000 07-08	**0632-0642**[5]
GSX-R1000 09/11-16	**0632-0665**[4]
GSX-R1000 17-19	**0632-0821**[6]
SV1000S 03-07	**0632-0647**
GSX1300R 08-12	**0632-0676**[5]
TRIUMPH	
Daytona 675 06-11	**0632-0684**[2]
Daytona 675R 11-12	**0632-0684**[2]
Daytona 675R 13-14	**0632-0686**
YAMAHA	
YZF-R3 15-20	**0632-0775**
YZF-R6 03-05	**0632-0654**[4]
YZF-R6 06-07	**0632-0653**[2]
YZF-R6 08-16	**0632-0659**[2]
YZF-R6 17-20	**0632-0823**
Cables de repuesto para N.° ART. 0632-0823	**0650-1711**
YZF-R6S 06-09	**0632-0654**[4]
FZ07/MT07 15-19	**0632-0861**
FZ-09/MT-09 14-19, XSR900 16-18	**0632-0862**
YZF-R1 04-06	**0632-0652**[2]
YZF-R1 07-08	**0632-0658**[2]
YZF-R1 09-14	**0632-0663**[2]
YZF-R1/M 15-19	**0932-0130**

[1] Para usar con cuerpos de acelerador de serie. Kit acelerador Rev2 para BMW S1000RR. Periodo fecha fabricación: 09/08-03/12.

[2] Para usar con carburador de serie. Disco de serie 33,8 mm.

[3] Para usar con cuerpo de acelerador de serie. Disco de serie 33,3 mm. IMPORTANTE - El acelerador Rev2 no incluye el cableado para botones de arranque y cortacorriente, ni los interruptores que están integrados en el conjunto original de acelerador. El acelerador Rev2 requiere un conjunto de botón de arranque y cortacorriente de posventa (Nº ART. 0616-0232) no incluido en el kit.

[4] Para usar con cuerpo de acelerador de serie. Disco de serie 33,3 mm. IMPORTANTE - El acelerador Rev2 no incluye el cableado para botones de arranque y cortacorriente, ni los interruptores que están integrados en el conjunto original de acelerador. El acelerador Rev2 requiere un conjunto de botón de arranque y cortacorriente de posventa (Nº ART. 0616-0232) no incluido en el kit.

[5] Para usar con cuerpos de acelerador de serie. Disco de serie 33,4 mm. IMPORTANTE - El conjunto de acelerador de puño en este modelo incorpora un interruptor de conexión/desconexión, un interruptor de modo y un botón de arranque. El interruptor accesorio Motion Pro Nº ART. 0616-0232 solo tiene un interruptor de conexión/desconexión y un botón de arranque y no se puede usar para sustituir las funciones de conmutación originales en el conjunto de acelerador de serie. Para instalar el kit Rev2 y mantener todas las funciones de interruptor necesarias, los propietarios de este modelo tienen que instalar manillares de posventa más largos (como mínimo 50 mm más largos que los de serie en el lado derecho) y usar el conjunto de acelerador de serie montándolo detrás de la carcasa del acelerador Rev2. El conjunto de acelerador de puño de serie puede modificarse para desmontar la sección del portadiscos del acelerador y dejar solo los interruptores necesarios. Esta modificación lo estrecha y usa menos espacio en el manillar.

[6] Para usar con cuerpos de acelerador de serie.

[7] Para usar con cuerpo de acelerador de serie. Disco de serie 33,4 mm. IMPORTANTE - El acelerador Rev2 no incluye el cableado para botones de arranque y cortacorriente, ni los interruptores que están integrados en el conjunto original de acelerador. El acelerador Rev2 requiere un conjunto de botón de arranque y cortacorriente de posventa no incluido en el kit. Utilice el N.° ART. 0616-0337, interruptor de manillar stop/start.



CARCASA DE ACELERADOR REV2.1 Y CAÑA DE ACELERADOR TITAN

- Carcasa y caña de acelerador de recambio para los kits de acelerador Rev2.1
- La carcasa del acelerador está fabricada en resistente aluminio fundido; la caña del acelerador está fabricado en duradero material compuesto de nilón
- Solo se puede usar con discos y cables Rev2

DESCRIPCIÓN	N.° ART.
Carcasa acelerador Rev 2.1	0632-0720
Caña de acelerador Rev 2.1 Titan	0632-0826

KIT PUÑO DE ACELERADOR CON RETORNO Y COMPONENTES





- Perfecto para conversiones de carburador Smoothbore en motos Street y Race
- Diseñados para acelerar fácilmente carburadores de 38 mm
- Cables universales compatibles con todas las motos con carburador Mikuni Smoothbore (100,5 cm (39,5" de largo))
- Cables de competición válidos para Yamaha FZR1000 91-92 con carburadores Keihin CR
- Carcasa de aluminio fundido con tornillos Allen de alta calidad, disponible en acabado cromado o epoxy negro

DESCRIPCIÓN	N.° ART.
Kit de acelerador/cable (incluye acelerador de tiro/retorno negro N.º ART. BA-01058, cable de tiro universal N.º ART. K28-9900 y cable de retorno universal N.º ART. K28-9901)	0632-0601
Acelerador - negro	BA-01058
Acelerador - cromado	BA-01059
Caña de acelerador de recambio	BA-01052
Cable de acelerador universal - tiro	K28-9900
Cable de acelerador universal - retorno	K28-9901
Cable de acelerador competición - tiro	K28-9902
Cable de acelerador competición - retorno	K28-9903

CAÑAS TUBO DE ACELERADOR EN NYLON



- Sustituye la caña de acelerador OEM
- Más resistente y de calidad y durabilidad superiores que las cañas de acelerador OEM
- Material compuesto en tejido de nylon
- Topes extraíbles para usar con extremos de manillar
- Acanaladuras moldeadas para fijar los puños
- Diseño de tubo y disco de una pieza

APLICACIONES	N.° ART.
HONDA	
CM 250 C 82-83	BA-01052
XL 250 K 72-75	BA-01052
CB 350 F 72-74	BA-01052
CB 360 G 74	BA-01052
CB 360 T 76	BA-01052
CJ 360 T 76-77	BA-01052
CB 400 F 76-77	BA-01052
CB 400 T 78-79	BA-01052
CM 400 E 80-81	BA-01052
CB 500 71-73	BA-01052
CX 500 78-79	BA-01052
CX 500 C 79-82	BA-01052
CX 500 D 79-81	BA-01052
GL 500 82	BA-01052
CB 550 F 76-77	BA-01052
CB 550 K 77-78	BA-01052
CBR 600 F4 99-00	0632-0214
CBR 600 F4I 01-06	0632-0214
CBR 600 RR 03-20	0632-0213
CB 650 79-81	BA-01052
CB 650 SC 82-87	BA-01052
NT 700 V 10	0632-0213
VF 700 C 84-87	BA-01052
VF 700 S 84-85	BA-01052
VT 700 C 86-87	BA-01052
CB 750 A 76-78	BA-01052
CB 750 C 80-82	BA-01052
CB 750 F 76-78	BA-01052
CB 750 K 76-82	BA-01052
CB 750 K(Z) 78-82	BA-01052
VF 750 C 82-03	BA-01052
VF 750 S 82-83	BA-01052
VFR 800 02-09	0632-0213
VFR 800 ABS 02-09	0632-0213
VFR 800 F 98-01	0632-0213
VT 800 C 88	BA-01052
CB 900 F 81-82	BA-01052
CBR 954 RR 02-03	0632-0214
CBR 1000 RR 04-16	0632-0213
GL 1000 K 76-79	BA-01052
RVT 1000 R 03-06	0632-0213
VTR 1000 F 98-05	0632-0214
CBR 1100 XX 02-03	0632-0213
GL 1100 80-82	BA-01052

APLICACIONES	N.° ART.
KAWASAKI	
EX 250 R 95-07	0632-0216
EX 250 R 08-12	0632-0215
EX 300 R 13-17	0632-0215
Ninja 400 19	0632-0215
KLX 450 R 08-09	MP01-0094
GPZ 500 S 94-03	0632-0216
ZX-6 600 90-02	0632-0216
ZX-6 R 600 95-02	0632-0216
ZX-6 R 600/636 03-19	0632-0215
ZZR 600 93-07	0632-0216
ER-6N 650 09-10	0632-0215
ER-6N 650 ABS 09-10	0632-0215
EX 650 R 06-16	0632-0215
KLE650 Versys 650 08-14	0632-0215
KLR 650 08-11	0632-0215
ZR-7 00-04	0632-0215
ZR-7 S 01-03	0632-0215
ZX-7 89-95	0632-0216
ZX-7 R 91-03	0632-0216
ZX-7 RR 96-97	0632-0216
Z 750 S 05-06	0632-0215
ZX-9 R 94-03	0632-0216
H2/H2R 15-19	0632-0215
Z 1000 03-12	0632-0215
Z 1000 ABS 07-12	0632-0215
Z 1000 SX 11-15	0632-0215
Z 1000 SX ABS 11-15	0632-0215
ZG 1000 97-06	0632-0216
ZX1000 Ninja 11-15	0632-0215
ZX-10 R 1000 04-15	0632-0215
GPZ 1100 95-97	0632-0216
ZR 1100 92-93	0632-0216
ZRX 1100 99-00	0632-0215
ZX-11 90-93	0632-0216
ZRX 1200 R 01-05	0632-0215
ZX-12 R 00-05	0632-0216
ZZR 1200 02-05	0632-0216
ZG 1400 08-09	0632-0215
ZG 1400 ABS 08-09	0632-0215
ZX-14 1400 06-14	0632-0215
SUZUKI	
RMX 450 Z 10-11	MP01-0094
GSF 600 S 96-03	0632-0218
GSX 600 F 04-06	0632-0218

APLICACIONES	N.° ART.
SUZUKI (CONT.)	
GSX-R 600 97-03	0632-0218
GSX-R 600 04-17	0632-0217
DL 650 07-09	0632-0217
DL 650 ABS 12-15	0632-0217
GSX 650 F 08-09	0632-0217
SFV 650 09-14	0632-0217
SFV 650 ABS 14-15	0632-0217
SV 650 99-08	0632-0218
SV 650 S 99-02	0632-0218
GSX 750 F 04-06	0632-0218
GSX-R 750 95-03	0632-0218
GSX-R 750 04-17	0632-0217
GSX-R 750 X 05	0632-0217
DL1000 V-Strom 14-15	0632-0217
GSX-R 1000 01-04	0632-0218
GSX-R 1000 05-20	0632-0217
GSX-S1000F 16	0632-0217
SV 1000 03-04	0632-0218
SV 1000 S 03-04	0632-0218
TL 1000 R 98-02	0632-0218
TL 1000 S 97-01	0632-0218
GSX-R 1100 95-98	0632-0218
GSF 1200 S 97-05	0632-0218
GSF 1250 S 07-08	0632-0217
GSX 1300 R 04-07	0632-0218
GSX 1300 R 08-12	0632-0217
YAMAHA	
TW200 01-18	MP01-0094
XT225 01-07	MP01-0094
XT250 08-18	MP01-0094
WR250R/X 08-18	MP01-0094
YZF-R3 15-16	MP01-0094
FZ6/R 05-12	MP01-0094
YZF-R6 03-05	MP01-0094
YZF-R6 06-20	0632-0827
YZF-R6S 06-09	MP01-0094
FZ8 11-13	MP01-0094
MT-09 14-18	MP01-0094
FZ1 05-11	MP01-0094
YZF-R1 98-14	MP01-0094
YZF-R1 15-19	0632-0827
YZF-R1M 15-19	0632-0827
YZF-R1S 16-18	0632-0827

Todos los nºs de artículo en MAGENTA son nuevos para 2021



CONJUNTOS DE ACELERADOR WHISKEY

- Alojamiento y caña de acelerador en aluminio fundido
- Incluye topes para funda de cable en acero cromadas y tornillería Allen revestida para el alojamiento
- Disponible en dos estilos: un cable para aplicaciones custom o cable doble para montaje en conjuntos de cable de acelerador de tiro/retorno OEM
- Los topes para funda de cable incluidos en ambos estilos están diseñados para cables de rosca o insertables de serie
- Caña de acelerador mecanizada para permitir el montaje de puños de goma

DESCRIPCIÓN	N.° ART.
UN CABLE	
25,4 MM (1")	
Pulido	**0632-0626**
Negro	**0632-0627**

DESCRIPCIÓN	N.° ART.
UN CABLE (CONT.)	
22 MM (7/8")	
Pulido	**0632-0692**
Negro	**0632-0691**

DESCRIPCIÓN	N.° ART.
DOS CABLES	
25,4 MM (1")	
Pulido	**0632-0628**
Negro	**0632-0629**

DESCRIPCIÓN	N.° ART.
TOPES PARA FUNDA DE CABLE DE RECAMBIO	
Juego de cuatro	**0632-0693**



CAÑAS DE ACELERADOR WHISKEY

PARA MANILLARES DE 25,4 MM (1")

- Cañas de acelerador en aluminio 6061-T6 mecanizado CNC
- Permite a los dueños cambiar los puños moldeados en una pieza de serie gruesos y normalmente incómodos por puños blandos de posventa
- El canal de cable mecanizado CNC tiene orificios para enganche de dos cables

DESCRIPCIÓN	N.° ART.
Cromado	**0632-0589**
Negro	**0632-0700**



CONJUNTOS DE ACELERADOR DE 22 MM (7/8") Y 25,4 MM (1")

- Conjuntos completos de acelerador con caña de acelerador
- Disponible con ajustador de tensión de acelerador para ayudar con los arranques en mañanas frías
- Acabado cromado o en pintura negra duradera, acelerador de tiro sencillo o doble

DESCRIPCIÓN	N.° ART.
UN CABLE	
22 MM (7/8")	
Cromado	**0632-0740**
Negro	**0632-0741**
25,4 MM (1")	
Cromado	**0632-0742**
Negro	**0632-0743**
DOS CABLES	
22 MM (7/8")	
Cromado	**0632-0744**
Negro	**0632-0745**



ACELERADOR JACKHAMMER DE 22 MM (7/8")

- Acelerador de un solo cable completo con una pareja de puños Jackhammer
- Acabado cromado en acelerador para un look depurado y duradero
- Incluye un acelerador y un juego de puños Jackhammer

DESCRIPCIÓN	N.° ART.
Acelerador y puños Jackhammer	**0632-0735**



CARCASAS DE ACELERADOR

- Carcasas de acelerador de dos cables con montaje a presión
- Disponible a su elección en acabado cromado o negro anodizado
- Para manillares de 25,4 mm (1") de diámetro exterior

DESCRIPCIÓN	N.° ART.
Cromado	**0632-0423**
Anodizado negro	**0632-0424**

CAÑAS DE ACELERADOR GIRO RÁPIDO DE COMPETICIÓN

- Caña de acelerador con polea más grande de serie para que el acelerador se abra más rápidamente
- Compatible con las carcasas y los cables de serie, no requiere modificaciones
- Casquillos Delrin en ambos extremos de la caña eliminan el contacto aluminio a aluminio para un funcionamiento suave con un juego mínimo de la caña de acelerador
- Giro reducido que ayuda a los pilotos con libertad de movimiento de la muñeca limitada
- Solo para uso en competición



0632-0758

APLICACIONES	N.° ART.
HONDA	
Grom 125 14-18	0632-0758
CBR250R 11-14	0632-0758
Rebel CMX250X 12-18	0632-0758
CBR300R 15	0632-0758
CB500F/X 13-15	0632-0758
CBR500R/RA 13-15	0632-0758
CBR600R 03-15	0632-0758
CBR600F4/F4i 99-02	0632-0758
CB650 SC Nighthawk 1985	0632-0760
CBR650F 15	0632-0758
CTX700 14-15	0632-0758
NC700X 12-15	0632-0758
NT700V/VA 10-11	0632-0758
VFR800 Intercepter 98-09, 14-15	0632-0758
CBR900RR 93-99	0632-0758
CB919 02-07	0632-0758
CB1000 05-15	0632-0758
CBR1000RR 04-15	0632-0758
RC51 00-06	0632-0758
CB1100 13-14	0632-0760
CBR1100XX 97-03	0632-0758
ST1100 94-02	0632-0760
VFR1200 10-13	0632-0758
VFR1200X 16-18	0632-0758
CTX1300 14	0632-0758
ST1300/A/PA 03-15	0632-0760
KAWASAKI	
EX 250 95-07	0632-0758
EX 250/300 08-15	0632-0762
600R/ZX600 88-97	0632-0760
ZX-6R 90-97	0632-0758
ZX-6R 98-02	0632-0760
ZX-6R 03-08	0632-0761
ZX-6R 09-15	0632-0762
ZZR600 02-08	0632-0760
ER-6N 09-10	0632-0761

APLICACIONES	N.° ART.
KAWASAKI (CONT.)	
EX 650 07-15	0632-0762
Versys KLE650 07-12	0632-0761
Versys KLE650 13-15	0632-0762
ZX-7R 89-97	0632-0758
ZX-7R 98-03	0632-0760
Z750/ZR750/ZR-7 00-06	0632-0761
ZX-9R 94-97	0632-0758
ZX-9R 98-03	0632-0760
H2/R 15-18	0632-0762
ZX-10R 04-07	0632-0761
ZX-10R 08-15	0632-0762
1000 GTR Concours 94-06	0632-0758
Versys KLZ1000 15-18	0632-0762
Z1000 03-09	0632-0761
Z1000 10-15	0632-0762
ZRX1100 99-00	0632-0761
ZZR 1100 90-97	0632-0758
ZZR 1100 98-01	0632-0760
ZRX1200R 01-05	0632-0761
ZX-12R 00-05	0632-0760
ZZR1200 02-05	0632-0760
ZX-14R 06-15	0632-0761
KTM	
125/200/390 Duke/RC 11-17	0632-0800
SUZUKI	
TU250X 09-15	0632-0758
GSF600 Bandit 96-03	0632-0761
GSX-R600 97-03	0632-0761
GSX600 Katana 98-06	0632-0761
DL650A ABS & Non-ABS V Strom 07-15	0632-0760
GSX650F 08-09	0632-0760
SV650/A/S/SA 99-09	0632-0761
GSX-R750 96-03	0632-0761
DL1000 V Strom 14	0632-0760
GSX R1000 01-04	0632-0761
GSX R1000 05-15	0632-0760

APLICACIONES	N.° ART.
SUZUKI (CONT.)	
TL-1000 97-03	0632-0761
GSF1200 Bandit 96-05	0632-0760
GSF1250 Bandit 07-18	0632-0760
GSX1300R 99-18	0632-0760
TRIUMPH	
Daytona 595 97-99	0632-0758
Daytona 600/650 04-05	0632-0760
Daytona 2006	0632-0761
TT 600 00-03	0632-0758
Daytona 675/R/SE 06-17	0632-0760
Tiger 800 (todos) 11-15	0632-0760
Street Triple/R 08-17	0632-0760
Bonneville/ SE / Newchurch 09-15	0632-0760
Scrambler 06-17	0632-0760
Thruxton 04-08	0632-0760
Daytona 995i 97-01	0632-0758
Daytona 995i 02-05	0632-0761
Speed Triple 07-17	0632-0760
Sprint GT 11-17	0632-0761
Sprint ST 99-01	0632-0758
Sprint ST 02-04	0632-0760
Sprint ST 05-12	0632-0761
Tiger 1050/SE 07-12	0632-0761
YAMAHA	
R3 15-18	0632-0762
FZ6 04-17	0632-0762
R6 99-05	0632-0762
R6 06-18	0632-0765
MT07/FZ07 15-18	0632-0758
FZ8 11-13	0632-0762
MT09/FZ09 14-18	0632-0762
MT10/FZ10/FZ1S 01-18	0632-0762
R1 99-14	0632-0762
R1 15-18	0632-0765
V-Max 09-15	0632-0762



0630-0730



0630-0731



0630-0733



0630-0734

CAÑAS DE ACELERADOR TAMER CON PUÑOS

- Suaviza la abrupta entrega de potencial inicial para eliminar el golpe de aceleración particularmente evidente en las modernas motos de inyección electrónica
- Introduce una relación no lineal entre el acelerador de mano y la apertura del carburador o cuerpo del acelerador
- El radio de la leva de acelerador se reduce inicialmente, por lo que el conductor tiene que girar el acelerador algo más para llegar a la misma abertura que la de serie; tras medio gas, el radio aumenta para mantener la posición de aceleración completa igual o casi igual que la de serie
- Incluye un set de puños con un tubo de acelerador Tamer en resistente nylon para manillares de 25,4 mm (1") instalada en el lado del puño del acelerador
- La caña de acelerador también está disponible por separado



0632-0485

APLICACIONES
KAWASAKI
VN800 Vulcan 95-06, VN900 Vulcan 06-15, Mean Streak (todos los modelos), VN1500 Vulcan 87-08, VN1600 Vulcan 03-08, VN1700 Vulcan 09-15, VN2000 Vulcan 04-10
SUZUKI
C800/M800 Intruder 05-15, VS800 Intruder 07, VL800 Intruder Volusia 01-04, VZ800 Marauder 01-04, C1500 Intruder 05-15, VL1500 Intruder LC 98-04, M1500 Intruder 09/14-15 M1800R Intruder 06-15

DESCRIPCIÓN	N.° ART.
Puños con tapones lisos y caña de acelerador	0630-0730
Puños con tapones de calavera y caña de acelerador	0630-0731
Puños Neil's Diamond y caña de acelerador	0630-0733

APLICACIONES
VICTORY
Todos (excepto Vision y Cross Country Tour con puños calefactados) 04-15
YAMAHA
XVS650/1100 Drag Star Classic 9810, XVS650/1100 Drag Star 9815, XVS950A Midnight Star 0915, Royal Star/Venture (todos los modelos) 9613, XVS1300A Midnight Star 0715, XVS1600A Wild Star (todos los modelos) 9914, XV1900 (todos los modelos) 0815, Stryker (todos los modelos) 1115, XV1900A Midnight Star (todos los modelos) 0614, Stratoliner (todos los modelos) 0614

DESCRIPCIÓN	N.° ART.
Puños Rub Dog y caña de acelerador	0630-0734
Solo caña de acelerador	0632-0485

Todos los nos de artículo en MAGENTA son nuevos para 2021

CAÑA DE ACELERADOR TAMER

- Suaviza la abrupta entrega de potencial inicial para eliminar el golpe de aceleración particularmente evidente en las modernas motos de inyección electrónica
- Introduce una relación no lineal entre el acelerador de mano y la apertura del carburador o cuerpo del acelerador
- El radio de la leva de acelerador se reduce inicialmente, por lo que el conductor tiene que girar el acelerador algo más para llegar a la misma abertura que la de serie; tras medio gas, el radio aumenta para mantener la posición de aceleración completa igual o casi igual que la de serie
- Incluye una leva de acelerador 400 y una caña de acelerador en aluminio billet mecanizado con una superficie moleteada


0632-0411


0632-0476

APLICACIONES	N.° ART.
APRILIA	
RSV1000 98-10, SL1000 Falco 00-03, Tuono 1000 02-10, Tuono V4, 11-13	0632-0484
DUCATI	
Superbike 749S 03-07	0632-0474
Streetfighter/S/848 10-14	0632-0474
Superbike 848/EVO/ CORSE 08-13, 848SA/AF 07-11	0632-0474
Superbike 999S 03-07	0632-0474
Multistrada 1000DS	0632-0474
Sportclassic GT1000 06-10, Sport1000 06-09	0632-0474
Paul Smart 1000 06	0632-0474
Superbike 1098 07-08	0632-0474
Hypermotard 1100 08-12	0632-0474
Multistrada 1100/S 03-14	0632-0474
Diavel 11-14	0632-0474
Multistrada 1200 03-14	0632-0474
HONDA	
Grom 125 14-18	0632-0750
CBR250R 11-14	0632-0750
Rebel CMX250X 12-18	0632-0750
CBR300R 15	0632-0750
CB500F/X 13-15	0632-0750
CBR500R/RA 13-15	0632-0750
CBR600RR 03-15	0632-0750
CBR600F4/F4i 99-02	0632-0750
CBR650F 15	0632-0750
CTX700 14-15	0632-0750
NC700X 12-15	0632-0750
NT700V/VA 10-11	0632-0750
VFR800 Intercepter 98-09	0632-0750
VFR800 Intercepter 14-15	0632-0750
CB919 02-07	0632-0750
CBR900RR 93-99	0632-0750
CB1000 05-18	0632-0750
CBR1000RR 04-18	0632-0750
RC51 00-06	0632-0750
CB1100 13-18	0632-0476
CBR1100XX 97-07	0632-0750
ST1100 94-02	0632-0476
VFR1200 10-13	0632-0750
VFR1200X 16-18	0632-0750
CTX1300 14	0632-0750
ST1300A/PA 03-15	0632-0476
KAWASAKI	
Ninja 250 95-07	0632-0750
Ninja 250/300 08-18	0632-0750
ZX-6R 90-97, 09-15	0632-0750
ZX-6R 98-08	0632-0478
ZZR600 05-08	0632-0478
ER-6n 09-10	0632-0478
Ninja 650 07-15	0632-0750

APLICACIONES	N.° ART.
KAWASAKI (CONT.)	
Versys KLE650 07-12	0632-0478
Versys KLE650 13-15	0632-0750
ZR-7 00	0632-0478
Z750 05-06	0632-0478
ZX-7R 89-97	0632-0750
ZX-7R 98-03	0632-0478
ZX-9R 94-97	0632-0750
ZX-9R 98-03	0632-0478
1000 GTR Concours 94-06	0632-0750
ZX-10R 04-07	0632-0478
ZX-10R 08-15	0632-0750
Versys KLZ1000 15	0632-0750
Z1000 03-09	0632-0478
Z1000 10-15	0632-0750
ZRX1100 99-00	0632-0478
ZZR 1100 90-97	0632-0750
ZZR 1100 98-01	0632-0478
ZRX1200R 01-05	0632-0478
ZX-12R 00-05	0632-0478
ZZR1200 02-05	0632-0478
ZG1400 Concours 08-18	0632-0474
ZX-14R 06-15	0632-0476
Vulcan 1700 09-20	0632-0485
Vulcan 900 06-20	0632-0485
1500/1600 Mean Streak 02-08	0632-0485
Vulcan 1500 87-08	0632-0485
Vulcan 1600 03-08	0632-0485
Vulcan 2000 04-10	0632-0485
Vulcan 800 95-06	0632-0485
KTM	
620/625/660 Duke/LC4/Rally/ Adventure (todos)	0632-0773
690 Duke/Enduro R 09-14	0632-0773
950/990 Super Moto/Adventure 03-14	0632-0773
RC8 R 09-14	0632-0773
SUZUKI	
Boulevard C50 05-20	0632-0485
Boulevard C90 05-09, 13-19	0632-0485
Boulevard M50 05-19	0632-0485
Boulevard M90 09, 14-19	0632-0485
M109/C109 06-20	0632-0485
Intruder LC 1500 98-04	0632-0485
Marauder 800 01-04	0632-0485
Volusia 800 01-04	0632-0485
TU250X 09-15	0632-0750
GSX600 Katana 98-06	0632-0481
GSX-R600 97-03	0632-0481
GSX-R600 97-15	0632-0480
DL650 ABS y V-Strom 07-13 sin ABS	0632-0480
GSF650S Bandit 00-03	0632-0481
GSX650F 08-09	0632-0480

APLICACIONES	N.° ART.
SUZUKI (CONT.)	
SV650/A, SV650S/SA 99-09	0632-0481
GSX-R750 96-03	0632-0481
GSX-R750, 04-12	0632-0480
GSX-R1000 01-04	0632-0481
GSX-R1000 05-15	0632-0480
DL1000 V-Strom 14-18	0632-0480
TL1000 97-03	0632-0481
GSF1200 Bandit 96-05	0632-0480
GSF1250 Bandit 07-18	0632-0480
GSX1300BX B-King 08-09	0632-0480
GSX1300R 99-18	0632-0480
TRIUMPH	
Daytona 595 97-99	0632-0750
TT 600 00-03	0632-0750
Daytona 995i 97-01	0632-0750
Daytona 995i 02-05	0632-0481
Sprint GT 11-17	0632-0481
Sprint ST 99-01	0632-0750
Sprint ST 05-12	0632-0481
Tiger 1050/Se 07-12	0632-0481
VICTORY	
Todos los modelos (excepto Octane, Vision y Cross Country Tour con puños calefactados) 04-18	0632-0485
YAMAHA	
R3 15-18	0632-0483
FZ6 04-17	0632-0483
R6 99-05	0632-0483
MT07/FZ07 15-18	0632-0750
FZ8 11-13, MT09/FZ09 14-18	0632-0483
MT10/FZ10/FZ1S 01-18	0632-0483
R1 99-14	0632-0483
FJR1300 (todos) 11-18	0632-0412
FJR1300/A 03-10	0632-0411
FJR1300AE 06-10	0632-0412
V-Max 09-18	0632-0483
Bolt (no C-Spec) 14-20	0632-0485
Raider 08-17	0632-0485
Road Star 99-14	0632-0485
Road Star Warrior 99-14	0632-0485
Roadliner 06-14	0632-0485
Royal Star/Venture 96-13	0632-0485
Stratoliner 06-14	0632-0485
Stryker 11-17	0632-0485
V-Star 650 Classic 98-10	0632-0485
V-Star 650 Custom 98-16	0632-0485
V-Star 1100 Classic 00-09	0632-0485
V-Star 1100 Custom 99-09	0632-0485
V-Star 1300 07-17	0632-0485
V-Star 950 09-17	0632-0485

ESPACIADORES 6 MM PARA SOPORTE DE MANETA

- Aleja la maneta 6 mm del puño
- Ofrece un mejor control y ajuste para pilotos con manos grandes
- Delrin mecanizado permite girar a la maneta y reduce las probabilidades de rotura
- Montaje fácil en la mayoría de motos de cross niponas utilizando el soporte de maneta existente y los tornillos incluidos

DESCRIPCIÓN	N.° ART.
Espaciador 6 mm para soporte maneta (unidad)	0615-0202
Espaciador 6 mm para soporte maneta (pareja)	0615-0203





KURYAKYN



0630-0060





DS-241194



0630-0964

LEVA ADICIONAL DE ACELERADOR ISO®

- Montaje en el extremo de los puños ISO® de Kuryakyn
- Leva pequeña ajustable posicionada debajo de la palma de la mano
- Permite al conductor mantener una posición del acelerador fija con un agarre relajado
- Almohadilla de goma rediseñada que permite usarla en ambos puños
- Solo compatible con los puños ISO® de Kuryakyn
- La leva adicional de acelerador ampliada es aprox. 6 mm (1/4") más larga que la estándar
- Venta por unidad o como set combinado

DESCRIPCIÓN	N.° ART.
CROMADO	
Leva adicional de acelerador ISO® (venta por pareja)	0630-0060
Leva adicional de acelerador ISO® (unidad)	DS-241194

DESCRIPCIÓN	N.° ART.
CROMADO (CONT.)	
Leva adicional de acelerador ISO® ampliada (unidad)	0630-1143
NEGRO BRILLO	
Leva adicional de acelerador ISO® (unidad)	0630-0964

KIT LEVA ADICIONAL DE ACELERADOR ZOMBIE™



- Solo para puño derecho (acelerador)
- Añade confort y reduce la fatiga de las manos en jornadas largas
- Solo compatible con los puños Zombie de Kuryakyn
- Venta por unidad

DESCRIPCIÓN	N.° ART.
Kit leva adicional de acelerador Zombie™	0630-1710





0632-0620 0632-0621

LEVA ADICIONAL DE ACELERADOR KINETIC™

- Pequeña leva ajustable situada bajo la palma de la mano del acelerador, que permite al conductor disminuir ligeramente la fuerza de agarre, manteniendo, al mismo tiempo, una velocidad constante
- Solo compatible con los puños Kinetic™ de Kuryakyn; de venta por separado
- Disponibles en acabados cromado o negro brillo
- A la venta por unidad

DESCRIPCIÓN	N.° ART.
Cromado	0632-0620
Negro brillante	0632-0621



0630-0640



0630-1549

LEVA ADICIONAL DE ACELERADOR CONTOUR

- Diseño actualizado con nuevos elementos embellecedores y una superficie de apoyo más grande que aumenta el confort
- Para usar con los puños Kuryakyn ISO®, ISO® Flame y Transformer™
- Lado derecho disponible
- Nº ART. 0630-0641 diseñado para usarse en los modelos Honda GL1800 Gold Wing 01-10/12-13 con los puños ISO calefactados de Kuryakyn para la Honda GL1800 Gold Wing (Nº ART. 271279) instalados
- Venta por unidad

DESCRIPCIÓN	N.° ART.
Cromado	0630-0640
Cromado (para GL1800 con puños calefactados Kuryakyn)	0630-0641
Negro brillante	0634-0313
Negro brillo (para GL1800 con puños calefactados Kuryakyn)	0630-1549



LEVA ADICIONAL DE ACELERADOR TRANSFORMER PARA PUÑOS KURYAKYN

- Leva ajustable situada bajo la palma de la mano del acelerador que permite al conductor disminuir la fuerza de agarre al puño de gas y mantener, al mismo tiempo, una velocidad constante
- Compatible con puños ISO®, ISO® Flame y Transformer derechos o izquierdos
- A la venta por unidad

DESCRIPCIÓN	N.° ART.
Leva adicional de acelerador Transformer	0630-0603



DS-241195



LEVA ADICIONAL DE ACELERADOR, UNIVERSAL

- Montaje en el extremo de cualquier acelerador de puño
- Leva pequeña ajustable posicionada debajo de la palma de la mano
- Permite al conductor mantener una posición del acelerador fija con un agarre relajado
- Desmontaje fácil sin herramientas cuando no se vaya a usar
- Modelo XL con una superficie de apoyo para la palma de la mano más grande
- A la venta por unidad

DESCRIPCIÓN	N.° ART.
Asistente puño de acelerador (Throttle Boss)	DS-241195
Leva adicional de acelerador XL	0632-0619

Todos los nºs de artículo en MAGENTA son nuevos para 2021

KURYAKYN

BLOQUEADOR DE POSICIÓN DEL ACELERADOR

- Apariencia de contrapeso de manillar
- El tensor de muelle interior bloquea el acelerador en posición una vez lo ha fijado con su dedo meñique
- Desaceleración sencilla, tan solo es necesario girar el acelerador hacia delante para desbloquearlo
- Contrapeso de manillar para el extremo del embrague a juego disponible por separado
- Compatible con puños OEM o ISO®, Flame o Transformer de Kuryakyn


0634-0197


0634-0198

NOTA: Para la instalación correcta puede ser necesario cortar un orificio de 15,9 mm (5/8") en su puño OEM. Los manillares deben tener los extremos abiertos.

APLICACIONES	Nº ART. BLOQUEADOR ACELERADOR	Nº ART. CONTRAPESO EXTREMO EMBRAGUE
HONDA		
VT600 Shadow VLX 96-07	0634-0197	0634-0198
VT750 Shadow/Aero/ACE/Spirit/RS 98-16	0634-0197	0634-0198
VT750C Magna 94-03	0634-0197	0634-0198
ST1100 95-02	0634-0197	0634-0198
VT1100 Shadow ACE/Aero/Sabre/Spirit 97-07	0634-0197	0634-0198
ST1300 03-12	0634-0197	0634-0198
VT1300 Interstate/Sabre/Stateline 10-16	0634-0197	0634-0198
VTX1300 03-09	0634-0197	0634-0198
GL1500 Valkyrie 98-03	0634-0197	0634-0198
VTX1800 02-08	0634-0197	0634-0198
KAWASAKI		
VN800 Vulcan 97-05	0634-0197	-
VN800 Vulcan Drifter 00-06	0634-0197	-
VN900 Vulcan 06-17 (todos)	0634-0197	0634-0198
VN1500 Vulcan Classic/Drifter/ Nomad/Mean Streak 97-08	0634-0197	-
VN1600 Vulcan Classic/Mean Streak 03-08	0634-0197	0634-0198
VN1600 Nomad 05-08	0634-0197	-
SUZUKI		
VL800 Volusia/M800 Intruder/VS800 Intruder 98-09	0634-0197	0634-0198

APLICACIONES	Nº ART. BLOQUEADOR ACELERADOR	Nº ART. CONTRAPESO EXTREMO EMBRAGUE
SUZUKI (CONT.)		
VS1400 Intruder/S83 Boulevard 04-08	0634-0197	0634-0198
VL1500LC Intruder/C90 Boulevard 98-09	0634-0197	0634-0198
VICTORY		
Kingpin, Vegas 04-16 (con puñosKuryakyn)	0634-0197	0634-0198
Hammer 06-16 (con puños Kuryakyn)	0634-0197	0634-0198
YAMAHA		
XVS650 Drag Star/Classic 98-14	0634-0197	0634-0198
XVS950 Midnight Star 09-14	0632-0461	-
XVS1100 Drag Star/Classic 98-09	0632-0461	-
XVS1300 Midnight Star/Touring 07-14	0632-0461	-
XVS1300 Stryker 11-16	0632-0461	-
XVZ1300 Royal Star 96-00	0634-0197	0634-0198
XVZ1300 Royal Star Venture 99-11	0632-0461	-
XV1700 Road Star 04-14 (todos)	0632-0461	-
XV1900 Roadliner/Stratoliner 06-14	0632-0461	-
XV1900 Raider 08-14	0632-0461	-
UNIVERSAL		
Para manillares de 22 mm (7/8") o 25,4 mm (1") de diám. con extremos abiertos	0634-0197	0634-0198



KURYAKYN

BLOQUEADOR PUÑO ACELERADOR PREMIER

- Diseño sencillo que enfatiza la sencillez de funcionamiento sobre la complejidad del diseño
- Permite relajar la mano del acelerador en jornadas largas
- Incluye una gran variedad de inserciones de goma para que pueda usarse con puños OEM o de posventa de 29 mm – 44 mm (1 1/8" – 1 3/4") diámetro exterior

DESCRIPCIÓN	N.° ART.
Bloqueador puño acelerador	0632-0460



KURYAKYN

TORNILLOS LARGOS PARA PUÑOS KURYAKYN ISO®

- Permite usar múltiples anillos embellecedores en sus puños ISO®, Flame o Braided
- Se venden en packs de 8

DESCRIPCIÓN	N.° ART.
Tornillos embellecedores	0630-1045


0630-1769


0630-1907



AVON Performance grips

BLOQUEADOR PUÑO ACELERADOR

- Proporciona un descanso a su muñeca durante jornadas largas en moto
- Diseño moldeado cómodo
- Fijación segura en el puño derecho con cinta de velcro
- A la venta por unidad

DESCRIPCIÓN	N.° ART.
Negro	0630-1769

DESCRIPCIÓN	N.° ART.
Cromado	0630-1907



0632-0747

AVON Performance grips



0632-0746

BLOQUEADOR DE ACELERADOR iCRUZ

- Mecanizado en aluminio billet 6061
- Fácil de usar, diseñado para apoyarse contra la maneta de freno y mantener fijo el acelerador
- Descarga la presión de la mano y la muñeca derechas durante jornadas largas en moto
- Tamaño pequeño para manillares de 22 mm (7/8") de diámetro (el diámetro exterior del puño deber ser de 32 mm (1 1/4") o menos)
- Tamaño grande para manillares de 25,4 mm (1") de diámetro (para manillares con un diámetro exterior de 32 mm (1 1/4") o superior)
- A la venta por unidad

DESCRIPCIÓN	N.° ART.
CROMADO	
Grande	0632-0747
Pequeño	0632-0749

DESCRIPCIÓN	N.° ART.
ANODIZADO NEGRO	
Grande	0632-0746
Pequeño	0632-0748

SW-MOTECH



0635-1647



0635-1649

KITS PARAMANOS KOBRA

- Diseño moderno que se integra perfectamente en el look de la motocicleta
- Protege las manetas y las manos de las inclemencias meteorológicas y la suciedad
- Protector de puño en aluminio resistente con uno o dos puntos de fijación, según modelo
- Paramanos en plástico polipropileno resistente a impactos
- Paramanos, extensiones, intermitentes LED y set de resistencia también disponibles por separado

APLICACIONES	N.° ART.
APRILIA	
NA850 Mana 08-16	0635-1649
RSV1000 Tuono 02-06	0635-1649
BETA	
RR 498 13-20	0635-1638
BMW	
G310GS 17-20	0635-1647
G310R 16-20	0635-1647
	0635-1649[1]
G450X 08-10	0635-1638
F650 00-20	0635-1771
F650GS Twin 07-11	0635-1635
G650 07-09	0635-1772
G650 11-16	0635-1774
F700GS 12-20	0635-1641
F750/850 GS 17-20	0635-1768
F750/850 GS 18-20	0635-1642
F850GS Adventure 18-20	0635-1642
F800GS 08-12	0635-1635
F800GS 12-20	0635-1641
F800GS Adventure 13-20	0635-1641
F800S 06-10	0635-1649
S1000XR 15-20	0635-1642
R1100RS 93-01	0635-1649
R1150GS 99-04	0635-1640
R1150GS Adventure 02-05	0635-1640
R1150R Roadster/Rockster 04-06	0635-1649
HP2 Enduro 05-06	0635-1638
HP2 Megamoto 07-09	0635-1635
R nineT 16-20	0635-1775
R1250GS/Adventure 18-20	0635-1769
R1200GS 04-12	0635-1635
R1200GS Adventure 06-13	0635-1635
R1200GS LC/LC Adventure 13-20	0635-1642
R1200GS LC Rally 16-20	0635-1642
R1200R 06-14	0635-1649
R1200R 15-18	0635-1642
R1200RT 05-13	0635-1649
R1250GS 18-20	0635-1642
R1250GS Adventure 18-20	0635-1769
R1250R 18-20	0635-1642
K1300GT 09-11	0635-1649
K1300R 09-16	0635-1649
DUCATI	
Scrambler 400 14-20	0635-1695
Scrambler Sixty2 15-20	0635-1695
Scrambler 803 15-20	0635-1766
Scrambler 1100 Special/Sport 17-20	0635-1638
XDiavel/S 15-20	0635-1649
HONDA	
CRF250L 17-20	0635-1655
SH300 07-20	0635-1649
CB500F/X 13-20	0635-1645
CB500X 18-20	0635-1770
XL600V 87-06	0635-1759
CB650F 14-16	0635-1645
CB650R 18-20	0635-1645
NTV650 Revere 88-97	0635-1649
NX650 Dominator 88-00	0635-1655
DN-01 08-10	0635-1649
NC700 X/XD 11-14	0635-1636

APLICACIONES	N.° ART.
HONDA (CONT.)	
NC750 X/XD 14-20	0635-1636
NC750 S/SD 16-20	0635-1636
XRV750 Africa Twin 89-03	0635-1655
CRF1000L Africa Twin 15-20	0635-1646
CRF1000L Africa Twin Adventure Sport 18-20	0635-1646
XL1000 V Varadero 98-11	0635-1636
CRF1100L Africa Twin Adventure Sport 19-20	0635-1743
VFR1200 X Crosstourer 11-15	0635-1636
HUSQVARNA	
Nuda 900 11-13	0635-1760
KAWASAKI	
Z125/400 18-20	0635-1649
KLE250/300 16-20	0635-1763
ER-5 96-05	0635-1649
KLE500 91-07	0635-1655
ER-6F 06-08	0635-1649
ER-6N 06-16	0635-1649
KLR650 94-20	0635-1655
Versys 650 07-20	0635-1637
Z750 04-12	0635-1649
Z800 12-20	0635-1636
Versys 1000 12-14	0635-1636
Versys 1000 15-18	0635-1635
	0635-1649[1]
Versys 1000 18-20	0635-1767
Z1000/R 03-20	0635-1649
ZRX1100 97-01	0635-1649
ZRX1200R/S 01-06	0635-1649
KTM	
Duke 125/200 11-13	0635-1638
Duke 200 14-20	0635-1645
EXC 250/400 99-07	0635-1638
EXC 300 07-20	0635-1638
Freeride 350	0635-1638
Duke 390 13-20	0635-1649[1]
Duke 390 14-16	0635-1645
EXC 400 99-07	0635-1638
EXC 525 02-07	0635-1638
Adventure 620 96-99	0635-1638
LC4 Competition 02-06	0635-1638
SC 620 00-20	0635-1638
SMC 625 04-06	0635-1638
Adventure 640 98-07	0635-1638
LC4 640 00-20	0635-1638
Supermoto 640 00-07	0635-1638
Duke/R 690 11-20	0635-1638
Enduro 690 07-20	0635-1638
SM 690 06-20	0635-1638
Adventure/R 790 19-20	0635-1656
Adventure 950 03-06	0635-1638
SM 950 05-07	0635-1638
Adventure 990 06-11	0635-1638
SM 990 07-20	0635-1638
SM R 990 07-13	0635-1638
Super Duke/R 990 07-13	0635-1638
Adventure 1050 14-20	0635-1638
Adventure/R 1090 16-20	0635-1643
Adventure/R 1190 13-20	0635-1643

APLICACIONES	N.° ART.
KTM (CONT.)	
Super Adventure 1290 14-16	0635-1643
Super Adventure R/S/T 1290 16-20	0635-1643
Super Duke R 1290 13-20	0635-1761
MOTO GUZZI	
V85TT 19-20	0635-1679
Stelvio 1200 09-11	0635-1773
MV AGUSTA	
Brutale 800 16-20	0635-1651
SHERCO	
SE Modelle 10-20	0635-1638
SUZUKI	
DR200SE 08-13	0635-1655
DR400S/E 99-07	0635-1655
DRZ400SM 05-08	0635-1655
DL650 V-Strom 04-20	0635-1636
DR650SE 08-20	0635-1655
SFV650 Gladius 09-16	0635-1645
DL1000 V-Strom 01-07	0635-1636
V-Strom 1000 14-16	0635-1636
V-Strom 1000 16-20	0635-1645
TRIUMPH	
Street Triple Rx 675 15-16	0635-1649
Tiger 800/XC 10-14	0635-1639
Tiger 800 XC/XCa/XCx/XR/XRt/XRx 15-20	0635-1639
Tiger 900 98-00	0635-1649
Sprint RS/ST 02-04	0635-1649
Tiger 955i 00-07	0635-1649
Tiger 1050 06-12	0635-1649
Tiger 1050 Sport 13-15	0635-1635
Tiger 1200 16-20	0635-1762
Tiger 1200 XCa/XCx/XR/XRt/XRx 18-20	0635-1639
Speed Triple S/RS 18-20	0635-1765
Tiger Explorer 18-20	0635-1764
Tiger Explorer/XC 11-15	0635-1639
Tiger Explorer XCa/XCx/ XR/XRt/XRx 16-17	0635-1639
YAMAHA	
MT-125 15-20	0635-1651
WR250/400 07	0635-1638
MT-03 05-14	0635-1649
MT-03 ABS 16-17	0635-1649
XT600 84-03	0635-1655
XT660R/X 04-20	0635-1655
XT660 Z Tenere 07-12	0635-1640
MT-07 14-20	0635-1696
MT-07 Tracer 16-19	0635-1725
Tenere 700 19-20	0635-1681
XSR700 16-20	0635-1644
FZ8 10-20	0635-1649
Niken 18-20	0635-1651
MT-09 13-20	0635-1644
MT-09 SP 17-20	0635-1644
XSR900 15-20	0635-1644
FZ1 05-16	0635-1649
MT-10 16-20	0635-1651
XT1200 Z/ZE Super Tenere 10-13	0635-1641
FJR1300 00-15	0635-1649
XJR1300 15-20	0635-1651

[1] Para manillares con extremos con rosca de 6 mm/8 mm.

ACCESORIOS Y RECAMBIOS

DESCRIPCIÓN	N.° ART.
Paramanos	0635-1634
Protectores paramanos para Ducati Multistrada 1200/S/ Enduro 15-20 y Multistrada 1260 18-20	0635-1652

DESCRIPCIÓN	N.° ART.
Set intermitentes LED	0635-1653
Set extensiones de paramanos	0635-1654
Set de resistencia para conversión LED	2130-0287

Todos los nos de artículo en MAGENTA son nuevos para 2021





PARAMANOS BBSTORM

- En plástico Moplen resistente a impactos
- Barras resistentes envolventes en aluminio
- Protección contra la intemperie y caídas
- Compatibles con los manillares originales
- Recambio de los paramanos disponible por separado
- A la venta en parejas

APLICACIONES	N.° ART.
APRILIA	
NA850 Mana 08-16	0635-1632
RSV1000 Tuono 02-06	0635-1632
BMW	
G310R 16-20	0635-1632
F650GS Twin 07-11	0635-1622
F700/800 GS 12-20	0635-1628
F800GS 08-12	0635-1622
F800GS Adventure 13-20	0635-1628
F800S 06-10	0635-1632
HP2 Enduro 07-09	0635-1622
S1000XR 15-20	0635-1741
R1100RS 93-01	0635-1632
R1150GS 99-04	0635-1626
R1150GS Adventure 02-05	0635-1626
R1150R Roadster/Rockster 04-06	0635-1632
R1200GS 04-12	0635-1622
R1200GS Adventure 06-13	0635-1622
R1200R 06-14	0635-1632
R1200RT 05-13	0635-1632
K1300GT 09-11	0635-1632
K1300R 09-16	0635-1632
DUCATI	
XDiavel/S 15-20	0635-1632
HONDA	
SH300 07-20	0635-1632
CB500F 13-20	0635-1629
CB500X 16-20	0635-1629
XL600 V Transalp 87-99	0635-1627
CB650F 14-16	0635-1629
CB650R 18-20	0635-1629
NTV650 Revere 88-97	0635-1632
XL650 V Transalp 00-06	0635-1627

APLICACIONES	N.° ART.
HONDA (CONT.)	
DN-01 08-10	0635-1632
NC700 X/XD 11-14	0635-1623
XL700 V Transalp 07-12	0635-1627
Africa Twin 750 90-03	0635-1744
NC750 S/SD 16-20	0635-1623
NC750 X/XD 14-20	0635-1623
CRF1000L Africa Twin 15-20	0635-1630
CRF1000L Africa Twin Adventure Sport 18-20	0635-1630
XL1000 V Varadero 98-11	0635-1623
CRF1100L Africa Twin Adventure Sport 19-20	0635-1742
VFR1200 X Crosstourer 11-15	0635-1623
KAWASAKI	
Z125/400 18-20	0635-1632
ER-5 96-05	0635-1632
ER-6F 06-08	0635-1632
ER-6N 06-16	0635-1632
Versys 650 07-20	0635-1624
Z750 04-12	0635-1632
Z800 12-20	0635-1623
Versys 1000 12-14	0635-1623
Versys 1000 15-18	0635-1622
	0635-1632[1]
Z1000/R 03-20	0635-1632
ZRX1100 97-01	0635-1632
ZRX1200R/S 01-06	0635-1632
KTM	
Duke 200 14-20	0635-1629
Duke 390 13-16	0635-1629
Duke 390 13-20	0635-1632[1]
Adventure/R 790 19-20	0635-1677

APLICACIONES	N.° ART.
MOTO GUZZI	
V85TT 19-20	0635-1678
SUZUKI	
DL650 V-Strom 04-10	0635-1623
SFV650 Gladius 09-16	0635-1629
V-Strom 650 11-20	0635-1623
DL1000 V-Strom 01-07	0635-1623
V-Strom 1000 14-16	0635-1623
V-Strom 1000 16-20	0635-1629
TRIUMPH	
Street Triple Rx 675 15-16	0635-1632
Tiger 800/XC 10-14	0635-1625
Tiger 800 XC/XCa/XCx/ XR/XRt/XRx 15-20	0635-1625
Tiger 900 98-00	0635-1632
Sprint RS/ST 02-04	0635-1632
Tiger 955i 00-07	0635-1632
Tiger 1050 06-12	0635-1632
Tiger 1050 Sport 13-15	0635-1622
Tiger 1200 XCa/XCx/XR/XRt/XRx 18-20	0635-1625
Tiger Explorer/XC 11-15	0635-1625
Tiger Explorer XCa/XCx/ XR/XRt/XRx 16-17	0635-1625
YAMAHA	
MT-03 05-14	0635-1632
MT-03 ABS 16-17	0635-1632
XT660 Z Tenere 07-12	0635-1626
Tenere 700 19-20	0635-1680
FZ8 10-20	0635-1632
FZ1 05-16	0635-1632
XT1200 Z/ZE Tenere 10-13	0635-1628
FJR1300 00-15	0635-1632

[1] Para manillares con extremos con rosca de 6 mm/8 mm.

RECAMBIO PARAMANOS

DESCRIPCIÓN	N.° ART.
Paramanos	0635-1621





KITS MONTAJE PARAMANOS

- Disponibles en diseño BBStorm y Kobra
- En plástico Moplen resistente a impactos
- Protegen de las inclemencias meteorológicas y la suciedad

DESCRIPCIÓN	N.° ART.
MONTAJE UNIVERSAL MANILLARES DE 22 MM (7/8")	
Kit paramanos BBStorm	0635-1631
Kit paramanos Kobra	0635-1648

DESCRIPCIÓN	N.° ART.
PARA MANILLARES HUECOS DE 22 MM (7/8") A 25,4 MM (1")	
Kit paramanos BBStorm	0635-1633
Kit paramanos Kobra	0635-1650





RSI
RACE INSPIRED PERFORMANCE PARTS

PARAMANOS RSI "STONEWALL"

- Disponibles sets de paramanos con LED y sin LED
- En exclusivo material flexible y de alta resistencia a los elementos
- La mayor superficie de estos paramanos no solo proporciona protección contra adversidades meteorológicas extremas, sino que gracias al diseño envolvente hacia atrás también se mantiene caliente el área de los puños independientemente de las condiciones
- Base de anclaje de dos posiciones que permite acercar o alejar los paramanos de los puños fácilmente

DESCRIPCIÓN	N.° ART.
Kit paramanos RSI "Stonewall" con luces LED	0635-1568
Kit paramanos RSI "Stonewall"	0635-1484

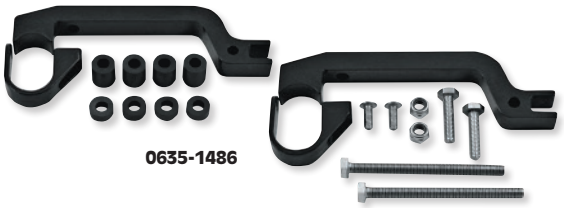

- Resistentes a deformaciones y roturas, incluyendo vuelcos
- Aptos para cualquier tipo de pilotaje
- Requiere el anclaje para paramanos RSI, de venta por separado

DESCRIPCIÓN	N.° ART.
Kit de anclaje	0635-1486

ROX SPEEDFX

MANOPLAS CUBREPUÑO MULTI-TEMPORADA



- Diseñadas para ser usadas en combinación con cualquier sistema de protección para puños, incluyendo barras y paramanos envolventes
- En materiales resistentes al agua
- Protegen manos y mandos de barro, lluvia y otros obstáculos
- Para su montaje se requieren protectores de puño existentes; funcionan a la perfección con refuerzos en plástico Flex-Tec de Rox
- Multitud de opciones de montaje en mayoría de modelos y aplicaciones – quads, ATV, offroad, carretera y motonieves
- Simplemente se necesita pasar las manoplas sobre los protectores de puño presentes y asegurar los cierres de velcro
- Amplia área interior que permite un cómodo acceso a los mandos



DESCRIPCIÓN	N.° ART.
Manoplas cubrepuño multi-temporada	0635-1619

POWERMADD

PARAMANOS Y KIT DE MONTAJE POWERX



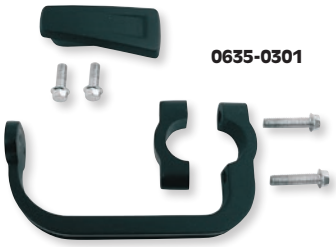

- El único paramanos flexible diseñado para doblarse y flexionar en caso de impacto y volver a su forma
- Protección para manos ultraligera que se instala en minutos
- El kit de montaje con N.° ART. 0635-0301 para manillares de 22 mm de diámetro tiene 16 mm de ancho; la separación entre el soporte y el manillar es de 83 mm; la separación desde el extremo del manillar al paramanos es de 127 mm (espacio libre para el exterior de sus manetas); la mejor posición de montaje es entre 16,5 cm y 20,5 cm desde los extremos del manillar
- Kits de paramanos y kits de montaje a la venta por separado

DESCRIPCIÓN	N.° ART.
Paramanos de puño powerX, negro	0635-0302

DESCRIPCIÓN	N.° ART.
Kit de montaje de motocicleta	0635-0301





maier USA
DIRT • STREET • ATV

AMPLIACIÓN PARAMANOS

PARA BMW F800GS/RS1200GS ADVENTURE 14-17, R1200GS 13-17

- Proteja sus manos durante esas jornadas largas en moto con frío o lluvia
- Ampliación de paramanos para proporcionar más altura y una protección completa
- Diseñados para montarse en los paramanos de serie ofrecen protección contra los elementos a la vez que son estéticos

COLOR	N.° ART.
Negro Stealth	0635-1121

COLOR	N.° ART.
Fibra de carbono negra	0635-1122



maier USA
DIRT • STREET • ATV

EXTENSIONES DE PARAMANOS

PARA BMW R1200GS 08-12/ ADVENTURE 08-13

- ¿Tiene una R1200GS del 2008 o posterior con los paramanos de serie de BMW? Entonces necesita más protección para sus manos para esas salidas largas con frío o lluvia
- Estas extensiones de paramanos más altas de 51 mm (2") ofrecen protección adicional contra los elementos a la vez que son estéticas
- Fabricadas en aleación de polipropileno de alto impacto con un acabado texturizado negro
- A la venta en parejas

DESCRIPCIÓN	N.° ART.
Extensiones de paramanos	0635-0918

Todos los nos de artículo en MAGENTA son nuevos para 2021





PARTS UNLIMITED

MANOPLAS CUBREPUÑOS «SNOW PAWS» DELUXE

- Diseñado para proteger sus manos en las condiciones más extremas
- Capa exterior de nailon negro reforzada; con revestimiento de uretano para repeler el agua
- El forro de vellón proporciona una barrera térmica excepcional
- Fácil de instalar con sujeciones de velcro que sellan el contorno de los manillares
- Miden 39,5 cm L x 24 cm An (15 1/2" x 9 1/2")

DESCRIPCIÓN	N.° ART.
Manoplas cubrepuños "Snow Paws" Deluxe	BG-0080

PARTS UNLIMITED

MANOPLAS CUBREPUÑOS «SNOW PAWS»

- Diseñado para proteger sus manos en las condiciones más extremas
- Capa exterior de nailon negro reforzada
- Su diseño deja más espacio para los mandos
- Forradas por dentro para proteger del frío
- Fáciles de instalar con fijadores de velcro que sella el contorno de los manillares
- Miden 34,5 cm L x 24 cm An (13 1/2" x 9 1/2")

DESCRIPCIÓN	N.° ART.
Manoplas cubrepuños "Snow Paws"	BG-0085







OJ

MANOPLAS PRO HAND

- Exterior en textil técnico o poliéster
- Forro térmico de piel sintética
- Ajuste universal
- Fijación rápida con correas
- Bandas reflectantes
- Manoplas Pro Hand Plus con refuerzos semirrígidos para no perder la forma
- Disponibles en tres tallas: micro, mini o plus

DESCRIPCIÓN	N.° ART.
Manoplas para manillar Pro Hand micro	0635-1523

DESCRIPCIÓN	N.° ART.
Manoplas para manillar Pro Hand mini	0635-1524

DESCRIPCIÓN	N.° ART.
Manoplas para manillar Pro Hand plus	0635-1525



Biltwell Inc. "QUALITY COUNTS"



ALMOHADILLA DE MANILLAR MOTO REVERSIBLE

- Compatible con manillares Moto y otros manillares equipados con barra de manillar
- Fabricado en nailon duradero
- Fácil cambio de look entre un lado a cuadros blancos y negros y un lado con un gran logotipo
- 21 cm L (8,25") con 51 mm (2") de DE y un orificio central de 19 mm (3/4")
- A la venta por unidad

DESCRIPCIÓN	N.° ART.
Almohadilla de manillar moto reversible	0601-4099

GILLES


0613-1280


0613-1278


0613-1279

TÜV APPROVED ABE

MANETAS MAXIMUM PERFORMANCE

- Diseño y longitud de maneta óptimos para un control perfecto
- Con soporte de conversión para cables tipo bowden, se puede ajustar el efecto de palanca y la respuesta de los embragues con cable bowden
- Ajuste preciso y suave de la maneta
- Disponible en negro
- A la venta por unidad
- Certificaciones ABE/TÜV

APLICACIONES	N.º DE FRENO	N.º DE EMBRAGUE
APRILIA		
RSV 4 09-12	0613-1280	0613-1278
RSV 4 1000 RR/RF 18-	0613-1280	0613-1278
RSV 4 1100 Factory 19-	0613-1280	0613-1278
RSV 4 ABS 13-14	0613-1280	0613-1278
RSV4 APRC 11-14	0613-1280	0613-1278
RSV4 RR/RF 15-18	0613-1280	0613-1278
Tuono V4 1100 RR/ Factory 17-	0613-1280	0613-1278
DUCATI		
848 08-	0613-1280	0613-1281
848 EVO 12-	0613-1280	0613-1281
Streetfighter 848 12-	0613-1280	0613-1281
899 Panigale 14-16	0613-1280	0613-1281
959 Panigale 16-	0613-1280	0613-1281
1098/S 07-08	0613-1280	0613-1281
Monster 1100 09-	0613-1280	0613-1281

APLICACIONES	N.º DE FRENO	N.º DE EMBRAGUE
DUCATI (CONT.)		
1198/S 09-11	0613-1280	0613-1281
1199 Panigale/S 12-14	0613-1280	0613-1281
Monster 1200 14-16	0613-1280	0613-1281
Monster 1200 R 16-	0613-1280	0613-1281
Multistrada 1200 09-17	0613-1280	0613-1281
Diavel 11-	0613-1280	0613-1281
Multistrada 1260/S 18-	0613-1280	0613-1281
1299 Panigale/S 15-17	0613-1280	0613-1281
HONDA		
CBR 600 RR 07-08	0613-1805	-
CBR 600 RR, ABS 09-16	0613-1805	-
CB 1000 R 18-	0613-1805	-
CBR 1000 RR 04-19	0613-1805	-
CBR 1000 RR SP 13-16	0613-1805	-

APLICACIONES	N.º DE FRENO	N.º DE EMBRAGUE
KAWASAKI		
ZX-10R 16-	0613-1280	-
KTM		
1290 Superduke/R 14-19	0613-1280	-
1290 Super Duke GT 16-	0613-1280	-
SUZUKI		
GSX-R 600 04-	0613-1466	0613-1467
GSX-R 750 04-	0613-1466	0613-1467
GSX-R 1000 05-16	0613-1466	0613-1467
GSX-R 1000/R 17-	0613-1466	0613-1467
TRIUMPH		
Speed Triple 1050 S/ R/ABS 16-17	0613-1280	-
Speed Triple 1050 S/RS 18-	0613-1280	-
YAMAHA		
YZF-R1/R1M 15-	0613-1279	0613-1278
YZF-R6 17-	0613-1279	0613-1278


0614-1632

0613-1930


0613-1010

TÜV APPROVED ABE

MANETAS FACTOR-X

- Diseño exclusivo registrado por Gilles Tooling
- Diseño óptimo
- Longitud ideal de la maneta para un control perfecto
- Con cojinetes de precisión fosfatados
- 35 milímetros (mm) de regulación mediante ruedecilla central para un ajuste sencillo y preciso del tacto
- Punto de ruptura nominal más allá de la zona de frenado con dos dedos
- Disponible en negro
- Certificaciones ABE/TÜV
- A la venta por unidad


0613-1010

APLICACIONES	N.º DE FRENO	N.º DE EMBRAGUE
APRILIA		
RS 125 06-10	-	0613-1042
RSV 1000 R 05-09	0613-1052	-
RSV 1000 R (Mille R) 99-03	0613-1052	-
RSV 1000 R Factory 03-09	0613-1052	-
RSV 1000 SP 99-01	0613-1052	-
RSV 4 09-12	0613-1047	0613-1031
RSV 4 ABS 13-14	-	0613-1031
RSV 4 1000 RR/RF 18-	0613-1047	0613-1306
RSV4 APRC 11-14	0613-1047	0613-1306
RSV4 RR/RF 15-18	0613-1047	0613-1306
RSV 4 1100 Factory 19-	0613-1047	0613-1306
Tuono V4 1100 RR/ Factory 15-16	0613-1052	0613-1306

APLICACIONES	N.º DE FRENO	N.º DE EMBRAGUE
APRILIA (CONT.)		
Tuono V4 1100 RR/ Factory 17-	0613-1047	0613-1306
Tuono V4R 11-14	0613-1052	0613-1031
Tuono V4R APRC 11-14	0613-1052	0613-1306
BMW		
F 650 GS 07-	0613-1015	0613-1041
F 800 GS 07-17	0613-1015	0613-1041
F 800 GS Adventure 07-17	0613-1015	0613-1041
F 800 R 08-14	0613-1015	0613-1041
F 800 S 06-	0613-1015	0613-1041
F 800 ST 07-	0613-1015	0613-1041
F 850 GS 18-	-	0613-1879
S 1000 R 13-	0613-1014	0613-1030

APLICACIONES	N.º DE FRENO	N.º DE EMBRAGUE
BMW (CONT.)		
S 1000 RR 17-18	0613-1014	0613-1030
S 1000 RR 19-	0614-1585	0613-1879
S 1000 RR 09-14	0613-1014	0613-1023
S 1000 RR 15-16	0613-1014	0613-1030
HP 4 12-15	0613-1014	0613-1023
HP 2 Enduro 08-	0613-1015	0613-1024
K 1200 R 05-08	0613-1015	0613-1024
K 1200 R Sport 07-	0613-1015	0613-1024
K 1200 S 05-08	0613-1015	0613-1024
R 1200 GS 04-12	0613-1015	0613-1024
R 1200 GS Adventure 06-12	0613-1015	0613-1024
R 1200 R 06-14	0613-1015	0613-1024
R 1200 S 06-09	0613-1015	0613-1024

Todos los nºs de artículo en MAGENTA son nuevos para 2021

GILLES TÜV APPROVED ABE

MANETAS FACTOR-X (CONT.)

APLICACIONES	N.º DE FRENO	N.º DE EMBRAGUE
BMW (CONT.)		
R 1200 ST 05-	0613-1015	0613-1024
K 1300 GT 09-	0613-1015	0613-1024
K 1300 R/S 09-	0613-1015	0613-1024
DUCATI		
749 02-06	0613-1047	0613-1932
749R/S 02-06	0613-1047	0613-1932
848 08-	0613-1047	0613-1932
848 EVO 12-	0613-1047	0613-1932
Streetfighter 848 12-	0613-1047	0613-1932
899 Panigale 14-16	0614-1632	0613-1930
959 Panigale 16-	0614-1632	0613-1930
999/R/S 02-06	0613-1047	0613-1932
1098/S 07-08	0613-1047	0613-1032
Streetfighter/S 09-	0613-1047	0613-1932
1198/S 09-11	0613-1047	0613-1032
Monster 1100 09-	0613-1047	0613-1932
Monster 1100 Diesel 12-	0613-1047	0613-1932
Monster 1100 EVO 12-	0613-1047	0613-1932
1199 Panigale/S 12-14	0614-1632	0613-1930
Monster 1200 14-16	0613-1047	0613-1932
Multistrada 1200 09-17	0613-1047	0613-1932
Panigale V4/S 18-	0614-1632	0613-1930
Panigale V4 R 19-	0614-1632	0613-1930
Multistrada 1260/S 18-	0613-1047	0613-1932
Diavel 11-	0613-1047	0613-1932
1299 Panigale/S 15-17	0614-1632	0613-1930
HONDA		
CBR 250 R 11-	0613-1054	0613-1038
CBR 300 R 15-	0613-1054	0613-1038
CB 500 F 19-	0613-1054	0613-1038
CB 500 F/X 13-18	0613-1054	0613-1038
CB 500 X 19-	0613-1054	0613-1038
CBR 500 R 13-	0613-1054	0613-1038
CB 600 Hornet 98-06	0613-1050	0613-1038
CBF 600 04-07	0613-1050	0613-1038
CBF 600 08-	0613-1050	-
CBR 600 91-94	0613-1050	0613-1038
CBR 600 F4i 99-10	0613-1050	0613-1038
CBR 600 F 95-98	0613-1050	0613-1038
CBR 600 RR 03-06	0613-1048	0613-1031
CBR 600 RR 07-08	0613-1010	0613-1031
CBR 600 RR, ABS 09-16	0613-1010	0613-1031
CB 650 F 14-18	0613-1050	-
CB 650 R Neo Sports Café 19-	0613-1050	-
CBR 650 F 14-18	0613-1050	-
CBR 650 R 19-	0613-1050	-
NC 700 S/X 12-13	0613-1050	0613-1038
Crossrunner 11-	0613-1050	0613-1021
VFR 800 (Interceptor) 02-13	0613-1050	0613-1021
VFR 800 ABS (Interceptor ABS) 02-13	0613-1050	0613-1021
CB 900 Hornet 01-07	0613-1050	0613-1038
CBR 900 92-99	0613-1050	0613-1038
CBR 900 RR/929 00-02	0613-1048	0613-1038
CBR 900 RR/954 02-04	0613-1048	0613-1031
CB 1000 R 18-	0613-1010	0613-1306
CB 1000 R ABS 08-17	0613-1010	0613-1021
CBF 1000 16-	0613-1050	0613-1021
CBR 1000 RR 04-07	0613-1010	0613-1021
CBR 1000 RR 08-16	0613-1010	0613-1031
CBR 1000 RR SP 13-16	0613-1010	0613-1031
HONDA (CONT.)		
VTR 1000 F/ Super Hawk 97-	0613-1050	0613-1021
VTR 1000 SP1 00-02	0613-1048	0613-1021
VTR 1000 SP2/RC51 02-	0613-1048	-
VFR 1200 X Crosstourer 13-	0613-1050	0613-1021
CB 1300/S/ABS 03-	0613-1050	0613-1021

APLICACIONES	N.º DE FRENO	N.º DE EMBRAGUE
HUSQVARNA		
Vitpilen 701 18-	0613-1047	-
KAWASAKI		
Ninja 650 17-	0613-1056	0613-1044
ZX-6R 00-01	0613-1016	0613-1022
ZX-6R 02-04	0613-1016	0613-1022
ZX-6R 05-06	0613-1012	0613-1022
ZX-6R 07-12	0613-1011	0613-1022
ZX-6R 636 13-18	0613-1011	0613-1022
ZX-6R 636 19-	0613-1011	0613-1044
ZX-6RR 03-04	0613-1016	0613-1022
ZX-6RR 05-06	0613-1012	0613-1022
Z 650 17-	0613-1056	0613-1044
Z 750 R 11-12	0613-1011	0613-1022
Z 800 13-16	0613-1056	0613-1022
Z 900 17-	0613-1056	0613-1044
Z 900RS / Z900RS Café 18-	0613-1011	0613-1044
ZX-9R 02-03	0613-1016	0613-1022
Z 1000 03-06	0613-1016	0613-1022
Z 1000/ABS 07-16	0613-1011	0613-1022
Z 1000/ABS 17-	0613-1011	0613-1044
Z 1000 SX 11-13	0613-1011	0613-1022
Z 1000 SX/Tourer 14-16	0613-1011	0613-1022
Z 1000 SX/Tourer 17-	0613-1011	0613-1044
ZX-10R 04-05	0613-1016	0613-1022
ZX-10R 06-15	0613-1011	0613-1022
ZX-10R 16-	0613-1047	0613-1022
ZX-12R 99-06	0613-1016	0613-1022
ZZR 1400 / ZX-14R 06-11	0613-1011	-
KTM		
690 Duke/R 08-11	0613-1047	-
1190 RC8 08-	0613-1047	-
1290 Super Duke/R 14-19	0613-1047	-
1290 Super Duke GT 16-	0613-1047	-
MV AGUSTA		
F3 675 12-16	0613-1012	-
F3 800 14-16	0613-1012	-
MZ		
1000S 04	0613-1016	0613-1033
SUZUKI		
GSF 600 Bandit 94-99	0613-1016	0613-1043
GSR 600 06-	0613-1016[2]	0613-1043[2]
GSX-R 600 96-03	0613-1016	0613-1043
GSX-R 600 04-05	0613-1012	0613-1043
GSX-R 600 06-10	0613-1012	0613-1034
GSX-R 600 11-	0613-1012	0613-1039
Bandit 650/S 07-	0613-1016	0613-1033
DL650 V-Strom/ABS 04-16	0613-1016	0613-1043
GSX 650F 08-	0613-1016	0613-1033
SFV 650 Gladius 09-14	0613-1016[2]	0613-1043[2]
SV 650 ABS 16-	0613-1016	0613-1043
SV 650 X/X-Tracker 18-	0613-1016	0613-1043
GSR 750 11-	0613-1016	0613-1043
GSX-R 750 96-03	0613-1016	0613-1043
GSX-R 750 04-05	0613-1012	0613-1043
GSX-R 750 06-10	0613-1012	0613-1034
GSX-R 750 11-	0613-1012	0613-1039
GSX-S 750 17-	0613-1016	0613-1043
DL1000 V-Strom 02-16	0613-1016	0613-1033
DL1000 V-Strom/XT 17-	0613-1016	0613-1033
GSX-R 1000 01-04	0613-1016	0613-1043
GSX-R 1000 05-06	0613-1012	0613-1034
GSX-R 1000 07-08	0613-1012	0613-1033
GSX-R 1000 09-16	0613-1012	0613-1039
GSX-R 1000/R 17-	0613-1012	0613-1039
GSX-S 1000/F 15-	0613-1012	0613-1039
SV 1000 S 03-07	0613-1016	0613-1033
TL 1000 R 98-99	0613-1016	0613-1033
TL 1000 S 97-	0613-1016	0613-1043
GSF 1200/1200S Bandit 06	0613-1016	0613-1033
GSX 1250 / F 10-	0613-1016	0613-1033
Bandit 1200 00-05	0613-1016	0613-1033

APLICACIONES	N.º DE FRENO	N.º DE EMBRAGUE
SUZUKI (CONT.)		
Bandit 1250 A/S/SA 07-	0613-1016	0613-1033
GSX 1300BK B-King/ ABS 07-	0613-1012	-
GSX 1300R Hayabusa 98-12	0613-1016	0613-1033
GSX 1400 01-	0613-1016	0613-1033
TRIUMPH		
Daytona 600 03-04	0613-1016	0613-1037
Speed Four 05-06	0613-1016	0613-1037
Daytona 650 05-06	0613-1016	0613-1037
Daytona 675 06-12	0613-1012	0613-1037
Daytona 675 13-	0613-1047	0613-1037
Daytona 675 R 11-12	0613-1047	0613-1037
Street Triple 08-16	0613-1016	0613-1037
Street Triple R 09-12	0613-1012	0613-1037
Thruxton/Speedmaster 800 03-05	0613-1016	0613-1037
Tiger 800 11-	0613-1016	0613-1037
Scrambler 06-	0613-1016	0613-1037
Thruxton 900 04-	0613-1016	0613-1037
Daytona T955 I 04-	0613-1016	0613-1037
Sprint RS/ST 05-	0613-1016	0613-1037
Speed Triple 1050 05-07	0613-1016	0613-1037
Speed Triple 1050 08-10	0613-1012	0613-1037
Speed Triple 1050 11-15	0613-1047	0613-1037
Speed Triple 1050 S/R/ ABS 16-17	0613-1047	0613-1037
Speed Triple 1050 S/RS 18-	0613-1047	0613-1037
Tiger 1050 07-	0613-1016[1]	0613-1037[1]
YAMAHA		
MT-125 14-	0613-1055	0613-1046
YZF-R125 08-18	0613-1055	0613-1046
FZ6/Fazer 04-10	0613-1020	0613-1031
FZ6/Fazer ABS 07-10	0613-1020	0613-1031
XJ 6/ABS 09-12	0613-1020	0613-1031
XJ 6 Diversion/ABS 09-12	0613-1020	0613-1031
XJ 6 Diversion/F/ABS 10-	0613-1020	0613-1031
YZF-R6 98-04	0613-1016	0613-1031
YZF-R6 05-16	-	0613-1031
YZF-R6 17-	-	0613-1306
MT-07/FZ-07 14-	0613-1020	0613-1031
MT-07 Tracer/ Tracer 700 16-19	0614-1719	0613-1031
Ténéré 700 19-	0613-1020	0613-1306
Tracer 700 20-	0613-1020	0613-1031
XSR 700 15-	0613-1020	0613-1031
Fazer8/ABS 10-	0613-1020	0613-1031
FZ8/ABS 10-	0613-1020	0613-1031
NIKEN/GT 18-	0613-1020	0613-1407
MT-09/FZ-09 13-	0613-1020	0613-1031
MT-09 Street Ralley 13-16	0613-1020	0613-1031
MT-09 Tracer/Tracer 900/ FJ-09 14-17	0613-1020	0613-1306
Tracer 900 18-	0613-1020	0613-1306
Tracer 900 GT 18-	0613-1020	0613-1407
XSR 900 16-	0613-1020	0613-1031
FZ1/Fazer/ABS 06-	0613-1020	0613-1031
FZS 1000 Fazer 00-06	0613-1016	0613-1031
MT-10/FZ-10 16-	0613-1020	0613-1407
MT-10 SP 17-	0613-1020	0613-1407
YZF-R1 02-03	0613-1016	0613-1031
YZF-R1 04-08	-	0613-1031
YZF-R1 09-14	0613-1049	0613-1031
YZF-R1 15-	-	0613-1306
YZF-R1 SP 06	-	0613-1031
YZF-R1M 15-	-	0613-1306

[1] No compatible con paramanos Triumph.

[2] Se requiere la extracción y corte de la funda protectora en el lado del embrague

GILLES


0615-0322


0615-0277

PROTECTORES MANETA GT SHIELD

- Cuerpo en aluminio billet de alta calidad mecanizado CNC
- Elemento protector de plástico resistente
- Gracias a la mezcla de estos materiales los protectores alcanzan altas cuotas de estabilidad y también flexibilidad allá cuando se necesita
- Los espaciadores pueden además adaptar los protectores a manetas de diferentes longitudes
- El diseño inclinado hacia abajo del protector deja espacio suficiente para colocar la mano en el tope del manillar
- Los protectores de maneta GT Shield son compatibles con la mayoría de los manillares de las motos Super Sport y los semimanillares GP Light de Gilles Tooling; en página 528
- Protectores de recambio para los protectores de maneta GT Shield disponibles por separado
- Disponible en negro
- A la venta por unidad

NOTA: La instalación en manillares originales Honda, Triumph y Yamaha requiere la extracción previa de la inserción roscada.

APLICACIONES	N.º DE FRENO	N.º DE EMBRAGUE
APRILIA		
RSV 1000 Mille/R/R Factory/SP 98-09	**0615-0279**	**0615-0277**
RSV Touno 1000/R 02-10	**0615-0279**	**0615-0277**
RSV4/APRC 09-16	**0615-0279**	**0615-0277**
Tuono V4R/APRC 11-14	**0615-0295**	**0615-0296**
Tuono V4 1100 RR/ Factory 15-	**0615-0295**	**0615-0296**
BMW		
RnineT 13-	**0615-0280**	**0615-0278**
S1000R 13-	**0615-0280**	**0615-0278**
S1000RR 09-	**0615-0280**	**0615-0278**
S1000RR HP4 12-15	**0615-0280**	**0615-0278**
S1000RR 19-	**0615-0322**	**0615-0323**
DUCATI		
620SS 02-03	**0615-0279**	**0615-0277**
748/R/S/SP 95-02	**0615-0279**	**0615-0277**
750SS 98-03	**0615-0279**	**0615-0277**
Monster 696 08-14	**0615-0279**	**0615-0277**
Monster 796 10-14	**0615-0279**	**0615-0277**
800SS 02-04	**0615-0279**	**0615-0277**
Scrambler 803	**0615-0279**	**0615-0277**
Monster S2R 04-08	**0615-0279**	**0615-0277**
Monster S4R/RS 03-08	**0615-0279**	**0615-0277**
848 08-13	**0615-0279**	**0615-0277**
Streetfighter 848 12-	**0615-0279**	**0615-0277**
899 Panigale/S/S Tricolore 13-	**0615-0279**	**0615-0277**
900SS 98-03	**0615-0279**	**0615-0277**
916/S/SP 94-98	**0615-0279**	**0615-0277**
916SPS 97-00	**0615-0279**	**0615-0277**
959 Panigale	**0615-0279**	**0615-0277**
996/SPS 98-02	**0615-0279**	**0615-0277**
998R/S 00-02	**0615-0279**	**0615-0277**
1000SS 02-07	**0615-0279**	**0615-0277**
1098/S 07-08	**0615-0279**	**0615-0277**
Monster 1100 09-13	**0615-0279**	**0615-0277**
Monster 1100 Diesel 12-13	**0615-0279**	**0615-0277**
Monster 1100 EVO 12-14	**0615-0279**	**0615-0277**
1198/S 09-11	**0615-0279**	**0615-0277**
1199 Panigale/S/S Tricolore 12-14	**0615-0279**	**0615-0277**
Monster 1200/S 14-16	**0615-0299**	**0615-0300**
Monster 1200/R 16-	**0615-0299**	**0615-0300**
Streetfighter/S 09-12	**0615-0279**	**0615-0277**
1299 Panigale 15-	**0615-0279**	**0615-0277**
HONDA		
CBR250R 11-	**0615-0297**[1]	-
CBR300R 15-	**0615-0297**[1]	-
CB500F/X 13-	**0615-0279**[1]	**0615-0277**[1]
CBR500R 13-15	**0615-0279**[1]	**0615-0277**[1]
CB600 Hornet 98-06	**0615-0279**[1]	**0615-0277**[1]
CBF600 04-07	**0615-0279**[1]	**0615-0277**[1]
CBR600 91-94	**0615-0279**[1]	**0615-0277**[1]
CBR600/F4i 01-10	**0615-0279**[1]	**0615-0277**[1]
CBR600F 95-98	**0615-0279**[1]	**0615-0277**[1]
CBR600F 11-13	**0615-0279**[1]	**0615-0277**[1]
CBR600RR/ABS 03-16	**0615-0279**[1]	**0615-0277**[1]
CB650F 14-	**0615-0279**[1]	**0615-0277**[1]

APLICACIONES	N.º DE FRENO	N.º DE EMBRAGUE
HONDA (CONT.)		
CBR650F 14-	**0615-0279**[1]	**0615-0277**[1]
Crossrunner 11-	**0615-0279**[1]	**0615-0277**[1]
NC700S/X 12-13	**0615-0279**[1]	**0615-0277**[1]
VFR750 92-97	**0615-0279**[1]	**0615-0277**[1]
VFR750R 88-92	**0615-0279**[1]	**0615-0277**[1]
VFR800 97-01	**0615-0279**[1]	**0615-0277**[1]
VFR800/ABS (Interceptor/ABS) 02-10	**0615-0279**[1]	**0615-0277**[1]
CB900 Hornet 01-07	**0615-0279**[1]	**0615-0277**[1]
CBR900 95-99	**0615-0279**[1]	**0615-0277**[1]
CBR900RR/929 00-01	**0615-0279**[1]	**0615-0277**[1]
CBR900RR/954 02-04	**0615-0279**[1]	**0615-0277**[1]
CB1000R/ABS 08-16	**0615-0279**[1]	**0615-0277**[1]
CBF1000 06-12	**0615-0279**[1]	**0615-0277**[1]
CBR1000F 94-99	**0615-0279**[1]	**0615-0277**[1]
CBR1000RR 04-	**0615-0279**[1]	**0615-0277**[1]
CBR1000RR SP 14-16	**0615-0279**[1]	**0615-0277**[1]
VTR1000F/Super Hawk 97-05	**0615-0279**[1]	**0615-0277**[1]
VTR1000 SP1 00-02	**0615-0279**[1]	**0615-0277**[1]
VTR1000 SP2/RC51 02-06	**0615-0279**[1]	**0615-0277**[1]
CB1100 13-	**0615-0279**[1]	**0615-0277**[1]
CBR1100XX 96-07	**0615-0279**[1]	**0615-0277**[1]
VFR1200F/FA/FD (automático) 10-14	**0615-0279**[1]	**0615-0277**[1]
VFR1200X Crosstourer 12-16	**0615-0279**[1]	**0615-0277**[1]
CB1300/S 03-	**0615-0279**[1]	**0615-0277**[1]
KAWASAKI		
Ninja 250R 09-12	**0615-0279**	**0615-0277**
Ninja 300 13-16	**0615-0279**	**0615-0277**
ER-6f 09-16	**0615-0279**	**0615-0277**
ER-6n 09-16	**0615-0279**	**0615-0277**
ZX-6R 95-12	**0615-0279**	**0615-0277**
ZX-6RR 03-06	**0615-0279**	**0615-0277**
ZX-6R 636 13-16	**0615-0279**	**0615-0277**
Z750/S/R 04-16	**0615-0279**	**0615-0277**
Z800 13-16	**0615-0279**	**0615-0277**
Z900 17-	**0615-0279**	**0615-0277**
ZX-9R 93-02	**0615-0279**	**0615-0277**
Z1000 03-06	**0615-0279**	**0615-0277**
Z1000/ABS 07-09	**0615-0279**	**0615-0277**
Z1000SX 11-16	**0615-0279**	**0615-0277**
ZX-10R 04-	**0615-0279**	**0615-0277**
ZRX1100 96-00	**0615-0279**	**0615-0277**
ZRX1200R 00-05	**0615-0279**	**0615-0277**
ZX-12R 99-06	**0615-0279**	**0615-0277**
ZZR1400 06-16	**0615-0279**	**0615-0277**
KTM		
690 Duke 08-11	**0615-0279**	**0615-0277**
990 Super Duke 07-12	**0615-0279**	**0615-0277**
1290 Super Duke/GT 13-	**0615-0297**	-
MV AGUSTA		
F4 750 Brutale/S/Oro/1+1 99-08	**0615-0279**	**0615-0277**
Brutale 800/RR/Dragster 13-16	**0615-0279**	**0615-0277**
F4 Brutale 989R 08-09	**0615-0279**	**0615-0277**
Brutale 910S/R 06-07	**0615-0279**	**0615-0277**
Brutale 1078RR 08-09	**0615-0279**	**0615-0277**

[1] Antes de la instalación es necesario desmontar la rosca interior.

Todos los nºs de artículo en MAGENTA son nuevos para 2021

GILLES

PROTECTORES MANETA GT SHIELD (CONT.)

APLICACIONES	N.º DE FRENO	N.º DE EMBRAGUE
MV AGUSTA (CONT.)		
Brutale 1090RR 10-16	**0615-0279**	**0615-0277**
F4 1000S/R 04-09	**0615-0279**	**0615-0277**
F4 1000R 10-14	**0615-0279**	**0615-0277**
F3 675/675 ORO/Brutale 675 12-	**0615-0279**	**0615-0277**
F3 800/Brutale 800 13-	**0615-0279**	**0615-0277**
SUZUKI		
GSR600 06-11	**0615-0279**	**0615-0277**
GSX-R 600 96-16	**0615-0279**	**0615-0277**
SFV650 Gladius 09-16	**0615-0279**	**0615-0277**
SV650A	**0615-0279**	**0615-0277**
SV650/S 98-08	**0615-0279**	**0615-0277**
GSR750 11-	**0615-0279**	**0615-0277**
GSX-R 750 96-	**0615-0279**	**0615-0277**
GSX-R 1000/R 01-	**0615-0279**	**0615-0277**
GSX-S 1000/F 01-12	**0615-0279**	**0615-0277**
SV1000/S 03-07	**0615-0279**	**0615-0277**
TL1000R 98-02	**0615-0279**	**0615-0277**
TL1000S 97-01	**0615-0279**	**0615-0277**
GSX1300BK B-King/ABS 07-09	**0615-0279**	**0615-0277**
GSX1300R Hayabusa/ABS 08-	**0615-0279**	**0615-0277**
GSX1400 01-07	**0615-0279**	**0615-0277**
TRIUMPH		
Daytona T595 97-01	**0615-0279**[1]	**0615-0277**[1]
Speed Triple 595RP 98-01	**0615-0279**[1]	**0615-0277**[1]
TRIUMPH (CONT.)		
TT600 00-03	**0615-0279**[1]	**0615-0277**[1]
Daytona 600 03-04	**0615-0279**[1]	**0615-0277**[1]
Daytona 650 04-05	**0615-0279**[1]	**0615-0277**[1]
Daytona 675/R 06-	**0615-0279**[1]	**0615-0277**[1]
Street Triple 675/R 06-	**0615-0279**[1]	**0615-0277**[1]
Speed Triple 750 96-97	**0615-0279**[1]	**0615-0277**[1]
Daytona T955i 97-01	**0615-0279**[1]	**0615-0277**[1]
Speed Triple 955i 02-05	**0615-0279**[1]	**0615-0277**[1]
Speed Triple 1050 05-10	**0615-0279**[1]	**0615-0277**[1]
Speed Triple 1050 S/R 16-	**0615-0299**[1]	-
YAMAHA		
MT-125 14-	**0615-0279**[1]	**0615-0277**[1]
YZF-R125 08-16	**0615-0279**[1]	**0615-0277**[1]
XJ6/Diversion/F/ABS 09-	**0615-0279**[1]	**0615-0277**[1]
YZF-R6 98-16	**0615-0279**[1]	**0615-0277**[1]
FZ6/Fazer/ABS 04-10	**0615-0279**[1]	**0615-0277**[1]
MT-07 13-	**0615-0279**[1]	**0615-0277**[1]
FZ8/Fazer/ABS 10-	**0615-0279**[1]	**0615-0277**[1]
MT-09 13-	**0615-0279**[1]	**0615-0277**[1]
FZ1/Fazer/ABS 06-10	**0615-0279**[1]	**0615-0277**[1]
MT-10/SP 16-	**0615-0299**[1]	-
YZF-R1/SP 98-14	**0615-0279**[1]	**0615-0277**[1]
YZF-R1/R1M 15-	**0615-0279**[1]	**0615-0277**[1]

[1] Antes de la instalación es necesario desmontar la rosca interior.

PROTECTORES DE RECAMBIO PARA PROTECTORES DE MANETA GT SHIELD

- Disponible en negro
- A la venta por unidad

DESCRIPCIÓN	N.° ART.
Protector de recambio, freno	**0617-0256**

DESCRIPCIÓN	N.° ART.
Protector de recambio, embrague	**0617-0255**



0613-1290



0614-1062

DRIVEN

MANETAS AJUSTABLES Y ABATIBLES HALO

- Ranura aero para favorecer la aerodinámica
- En 6061-T6 mecanizado CNC
- Abatible 90 grados para evitar roturas
- Rodillo de leva alojado en cojinete de rodillos
- Anodizado negro con interruptor plata
- Ajustable en marcha con palanca de 6 posiciones entre 0 y 15°

APLICACIONES	Nº ART. EMBRAGUE	Nº ART. FRENO
APRILIA		
RSV Mille/R 04-08	**0613-1290**	**0614-1062**
RSV Mille/R 09-20	**0613-1295**	**0614-1062**
BMW		
S1000 RR 10-14 (excepto HP-4)	**0613-1291**	**0614-1063**
DUCATI		
899 Panigale 14-15	**0613-1290**	**0614-1062**
959 Panigale 16-17	**0613-1290**	**0614-1062**
Panigale V4 S/R 18-20	**0613-1290**	**0614-1062**
1198 S/R 09-11	**0613-1290**	**0614-1062**
1199 Panigale/Tricolor 12-15	**0613-1290**	**0614-1062**
1299 Panigale S 15-17	**0613-1290**	**0614-1062**
Monster 1200/S 14-15	**0613-1290**	**0614-1062**
HONDA		
CBR600RR 07-19	**0613-1292**	**0614-1064**
CB1000R 18-19	**0613-1292**	**0614-1064**
CBR1000RR 08-19	**0613-1292**	**0614-1064**
KAWASAKI		
ZX 300/400 13-20	**0613-1827**	**0614-1539**
Z400 19-20	**0613-1827**	**0614-1539**
ZX-6R/636 07-18	**0613-1293**	**0614-1065**
ZX-6R 19-20	**0613-1880**	**0614-1065**
Z750 R 11-12	**0613-1293**	**0614-1065**
H2/H2R 15-17	**0613-1290**	**0614-1062**
Z900 RS 19	**0613-1827**	**0614-1539**
ZX-10R 06-15	**0613-1293**	**0614-1065**
ZX-10R/RR 16-19	**0613-1293**	**0614-1062**
Z1000 SX 11-15	**0613-1293**	**0614-1065**

APLICACIONES	Nº ART. EMBRAGUE	Nº ART. FRENO
KAWASAKI (CONT.)		
Z1000 07-15	**0613-1293**	**0614-1065**
Z1000 19	**0613-1880**	**0614-1065**
SUZUKI		
GSX-R600 06-10	**0613-1294**	**0614-1066**
GSX-R600 11-19	**0613-1295**	**0614-1066**
GSX-R750 06-10	**0613-1294**	**0614-1066**
GSX-R750 11-19	**0613-1295**	**0614-1066**
GSX-R1000 09-20	**0613-1295**	**0614-1066**
GSX-S1000 15-19	**0613-1295**	**0614-1066**
TRIUMPH		
Daytona 675 06-17	**0613-1296**	**0614-1066**
Speed Triple 08-10	**0613-1296**	**0614-1066**
675 Street Triple R/RX 09-15	**0613-1296**	**0614-1066**
YAMAHA		
YZF-R3 15-21	**0613-1815**	**0614-1531**
YZF-R6 05-16	**0613-1297**	**0614-1067**
YZF-R6 17-20	**0613-1297**	**0614-1532**
FZ-07/MT-07 14-20	**0613-1297**	**0614-1533**
FZ-08 11-13	**0613-1298**	**0614-1533**
FJ-09 15-19	**0613-1295**	**0614-1533**
FZ-09/MT-09 14-20	**0613-1297**	**0614-1533**
FZ-10/MT-10 16-20	**0613-1816**	**0614-1533**
YZF-R1 04-08	**0613-1297**	**0614-1067**
YZF-R1 09-14	**0613-1298**	**0614-1068**
YZF-R1/M 15-20	**0613-1298**	**0614-1532**
BREMBO		
RCS 19, bomba hidráulica	**0613-1299**	**0614-1069**

DRIVEN


0615-0312


0615-0313


0615-0314


0615-0315


0615-0316


0615-0317

PROTECTORES DE MANETA TRACKDAY

- Mecanizado en aluminio billet 6061
- Cuerpo curvado para desmontar de forma segura
- Incluye dos adaptadores para ajustarse a la mayor parte de manillares huecos
- Disponible para el lado de freno y para el lado de embrague

DESCRIPCIÓN	N.° ART.
LADO DE FRENO	
Negro	0615-0312
Azul	0615-0313
Dorado	0615-0314

DESCRIPCIÓN	N.° ART.
LADO DE FRENO (CONT.)	
Rojo	0615-0315
Plata	0615-0316

DESCRIPCIÓN	N.° ART.
LADO DE EMBRAGUE	
Negro	0615-0317
Azul	0615-0318
Dorado	0615-0319

DESCRIPCIÓN	N.° ART.
LADO DE EMBRAGUE (CONT.)	
Rojo	0615-0320
Plata	0615-0321


0615-0285


0615-0286


0615-0287


0615-0288


0615-0289

PROTECTORES MANETA D-AXIS

- Mecanizado en aluminio billet 6061
- Cuerpo curvado para desmontar de forma segura
- 45 mm de ajuste y hasta 171 mm de longitud total
- Incluye una punta desprendible para evitar que las motos y los conductores se queden enganchados tras una colisión
- Kit diseñado para la mayoría de manillares y semimanillares OEM y de posventa; cinco opciones de montaje distintas incluidas en cada kit

DESCRIPCIÓN	N.° ART.
IZQUIERDA	
Negro	0615-0290
Azul	0615-0291
Dorado	0615-0292

DESCRIPCIÓN	N.° ART.
IZQUIERDA (CONT.)	
Rojo	0615-0293
Plata	0615-0294

DESCRIPCIÓN	N.° ART.
DERECHA	
Negro	0615-0285
Azul	0615-0286
Dorado	0615-0287

DESCRIPCIÓN	N.° ART.
DERECHA (CONT.)	
Rojo	0615-0288
Plata	0615-0289



0615-0302



0615-0303

SOPORTES DE EMBRAGUE HALO

- Este soporte es adecuado para todas las motos con sistema de embrague accionado por cable
- Incluye un ajuste simultáneo
- Usar con una maneta de embrague Yamaha YZF-R6 06-16 (se vende por separado)

COLOR	N.° ART.
Negro	0615-0302

COLOR	N.° ART.
Plata	0615-0303

Todos los nºs de artículo en MAGENTA son nuevos para 2021

Consultar tabla para más detalles

MANETAS DE EMBRAGUE Y FRENO DE COMPETICIÓN

- Las manetas se pueden ajustar en plena carrera
- Seis posiciones para longitud del puño
- Fabricadas en aluminio de calidad aeronáutica
- Dos largos disponibles
- La versión corta es aprox. 3-4,5 cm más corta que la maneta original
- La versión larga es aprox.1-1,5 cm más corta que la maneta original
- Las manetas tienen un acabado negro y tensores en rojo
- ABE/TÜV, salvo que se especifique lo contrario



0613-1715



0614-1465

APLICACIONES	EMBRAGUE CORTO Nº ART.	FRENO CORTO Nº ART.	EMBRAGUE LARGO Nº ART.	FRENO LARGO Nº ART.
APRILIA				
Dorsoduro 750 08-	**0613-1711**	**0614-1435**	**0613-1749**	**0614-1464**
Dorsoduro 750 Factory 10-16	**0613-1711**	**0614-1435**	**0613-1749**	**0614-1464**
Dorsoduro 750 Factory ABS 10-16	**0613-1689**	**0614-1419**	**0613-1727**	**0614-1449**
Shiver 750 08-	**0613-1711**	**0614-1435**	**0613-1749**	**0614-1464**
Shiver 750 GT/ABS 09-	**0613-1711**	**0614-1435**	**0613-1749**	**0614-1464**
Mana 850 08-10	-	**0614-1435**	-	**0614-1464**
Mana 850 GT, ABS 09-10	-	**0614-1435**	-	**0614-1464**
Caponord/EVT 1000 02-07	**0613-1689**	**0614-1419**	**0613-1727**	**0614-1449**
Falco/SL 1000 00-04	**0613-1689**	**0614-1419**	**0613-1727**	**0614-1449**
RSV4 10-	**0613-1696**	**0614-1428**	**0613-1734**	**0614-1457**
RSV4 Factory 09-	**0613-1696**	**0614-1428**	**0613-1734**	**0614-1457**
RSV Mille/R 04-08	**0613-1700**	**0614-1428**	**0613-1738**	**0614-1457**
RV/R 1000 Mille 99-03	**0613-1689**	**0614-1419**	**0613-1727**	**0614-1449**
Tuono 1000 02-10	**0613-1689**	**0614-1419**	**0613-1727**	**0614-1449**
Tuono V4 11-16	**0613-1696**	**0614-1419**	**0613-1734**	**0614-1449**
Caponord 1200 12-	**0613-1689**	**0614-1419**	**0613-1727**	**0614-1449**
Dorsoduro 1200 11-16	**0613-1689**	**0614-1419**	**0613-1727**	**0614-1449**
BIMOTA				
DB5R 08-11	**0613-1689**	**0614-1419**	**0613-1727**	**0614-1449**
DB5S 06-11	**0613-1689**	**0614-1419**	**0613-1727**	**0614-1449**
DB6 Delirio 06-11	**0613-1689**	**0614-1419**	**0613-1727**	**0614-1449**
DB7 08-11	**0613-1700**	**0614-1428**	**0613-1738**	**0614-1457**
DB8 10-11	**0613-1700**	**0614-1428**	**0613-1738**	**0614-1457**
BENELLI				
TNT R160 todos	**0613-1700**	-	-	-
Tre-K todos	**0613-1704**	**0614-1427**	**0613-1742**	**0614-1456**
Tre-K Amazonas todos	**0613-1704**	**0614-1427**	**0613-1742**	**0614-1456**
TNT todos	**0613-1704**	**0614-1427**	**0613-1742**	**0614-1456**
TNT Sport EVO todos	**0613-1704**	**0614-1427**	**0613-1742**	**0614-1456**
TNT Titanium todos	**0613-1704**	**0614-1427**	**0613-1742**	**0614-1456**
Cafe Racer 1130 todos	**0613-1704**	**0614-1419**	**0613-1742**	**0614-1449**
BMW				
F 700 GS 13-	-	**0614-1430**	-	**0614-1459**
F 800 GS 06-	-	**0614-1430**	-	**0614-1459**
S1000 R 13-18	**0613-1718**	**0614-1423**	**0613-1756**	**0614-1453**
S1000 RR 09-14	**0613-1716**	**0614-1423**	**0613-1754**	**0614-1453**
S1000 RR 15-18	**0613-1718**	**0614-1423**	**0613-1756**	**0614-1453**
S1000XR 15-18	**0613-1713**	**0613-1751**	**0614-1433**	**0614-1462**
HP 2 Enduro todos	**0613-1705**	**0614-1430**	**0613-1743**	**0614-1459**
K 1200 GT 07-	**0613-1705**	**0614-1430**	**0613-1743**	**0614-1459**
K 1200 R todos	**0613-1705**	**0614-1430**	**0613-1743**	**0614-1459**
K 1200R Sport todos	**0613-1705**	**0614-1430**	**0613-1743**	**0614-1459**
K 1200 S todos	**0613-1705**	**0614-1430**	**0613-1743**	**0614-1459**
R 1200 GS todos	**0613-1705**	**0614-1430**	**0613-1743**	**0614-1459**
R 1200 GS Adventure todos	**0613-1705**	**0614-1430**	**0613-1743**	**0614-1459**
R 1200 R todos	**0613-1705**	**0614-1430**	**0613-1743**	**0614-1459**
R 1200 S todos	**0613-1705**	**0614-1430**	**0613-1743**	**0614-1459**
R 1200 ST todos	**0613-1705**	**0614-1430**	**0613-1743**	**0614-1459**
K 1300 S / R / GT 09-	**0613-1705**	**0614-1430**	**0613-1743**	**0614-1459**
K 1600 GT/GL 12-	**0613-1705**	**0614-1430**	**0613-1743**	**0614-1459**
BUELL				
XB9 03-08	-	**0614-1417**	-	**0614-1447**
S1, M2, X1 todos	-	**0614-1422**	-	**0614-1452**
XB1125 R/XB1125 RC 08	**0613-1699**	**0614-1422**	**0613-1737**	**0614-1452**
XB12 04-08	-	**0614-1417**	-	**0614-1447**
DUCATI				
Monster -03	**0613-1688**	**0614-1418**	**0613-1726**	**0614-1448**
Monster 620 06	**0613-1688**	**0614-1418**	**0613-1726**	**0614-1448**
Multistrada 620 05-06	**0613-1689**	**0614-1419**	**0613-1727**	**0614-1449**
Monster 695 07	**0613-1688**	**0614-1418**	**0613-1726**	**0614-1448**
Monster 696 08-13	**0613-1803** [1]	**0614-1418**	**0613-1755**	**0614-1448**

[1] No aprobado por ABE/TÜV.

APLICACIONES	EMBRAGUE CORTO Nº ART.	FRENO CORTO Nº ART.	EMBRAGUE LARGO Nº ART.	FRENO LARGO Nº ART.
DUCATI (CONT.)				
748S 99-04	**0613-1689**	**0614-1419**	**0613-1727**	**0614-1449**
748/916 94-98	**0613-1688**	**0614-1418**	**0613-1726**	**0614-1448**
749 S/R 03-06	**0613-1700**	**0614-1428**	**0613-1738**	**0614-1457**
750/900 SS 91-98	**0613-1688**	**0614-1418**	**0613-1726**	**0614-1448**
Hypermotard 796 10-12	**0613-1725**	**0614-1444**	**0613-1764**	**0614-1473**
Monser 796 10-15	**0613-1803**[1]	**0614-1418**	**0613-1755**	**0614-1448**
Monster S2RC 06-08	**0613-1689**	**0614-1419**	**0613-1727**	**0614-1449**
Hypermotard 821 13-15	**0613-1723**	**0614-1444**	**0613-1762**	**0614-1473**
Hyperstrada 821 14-15	**0613-1723**	**0614-1418**	**0613-1762**	**0614-1448**
Monster 821 14-18	**0613-1723**	**0614-1418**	**0613-1762**	**0614-1448**
848 09-13	**0613-1700**	**0614-1428**	**0613-1738**	**0614-1457**
Streetfighter 848 12-	**0613-1700**	**0614-1428**	**0613-1738**	**0614-1457**
899 Panigale 14-15	**0613-1700**	**0614-1428**	**0613-1738**	**0614-1457**
M900/M1000 00-05	**0613-1689**	**0614-1419**	**0613-1727**	**0614-1449**
900S/1000S 98-06	**0613-1689**	**0614-1419**	**0613-1727**	**0614-1449**
Monster ST2 97-03	**0613-1688**	**0614-1418**	**0613-1726**	**0614-1448**
ST3/S/ABS 03-07	**0613-1689**	**0614-1419**	**0613-1727**	**0614-1449**
996/998B/S/R 99-03	**0613-1689**	**0614-1419**	**0613-1727**	**0614-1449**
Monster S4/S4R 01-06	**0613-1689**	**0614-1419**	**0613-1727**	**0614-1449**
Monster S4R/S4R 07	**0613-1700**	**0614-1428**	**0613-1738**	**0614-1457**
ST4/S/ABS 04-06	**0613-1689**	**0614-1419**	**0613-1727**	**0614-1449**
999 S/R 03-07	**0613-1700**	**0614-1428**	**0613-1738**	**0614-1457**
GT 1000, GT 1000S 06-10	**0613-1689**	**0614-1419**	**0613-1727**	**0614-1449**
Multistrada 1000 04-06	**0613-1689**	**0614-1419**	**0613-1727**	**0614-1449**
MTS 1000 S 07	**0613-1689**	**0614-1419**	**0613-1727**	**0614-1449**
MTS 1000 SDS/DS 04-06	**0613-1689**	**0614-1419**	**0613-1727**	**0614-1449**
Paul Smart LE 06	**0613-1689**	**0614-1419**	**0613-1727**	**0614-1449**
Scrambler 15-18	**0613-1723**	**0614-1418**	**0613-1762**	**0614-1448**
Sport 1000 06-08	**0613-1689**	**0614-1419**	**0613-1727**	**0614-1449**
1098 07-08	**0613-1700**	**0614-1428**	**0613-1738**	**0614-1457**
Hypermotard 1100 09-10	**0613-1724**	**0614-1445**	**0613-1763**	**0614-1474**
Hypermotard 1100 EVO 10-13	**0613-1724**	**0614-1445**	**0613-1763**	**0614-1474**
Hypermotard 1100 EVO SP 11-13	**0613-1724**	**0614-1445**	**0613-1763**	**0614-1474**
Monster 1100 09-10	**0613-1700**	**0614-1428**	**0613-1738**	**0614-1457**
Monster 1100 EVO 11-13	**0613-1700**	**0614-1428**	**0613-1738**	**0614-1457**
Multistrada 1100 07-09	**0613-1689**	**0614-1419**	**0613-1727**	**0614-1449**
Streetfighter S 09-13	**0613-1700**	**0614-1428**	**0613-1738**	**0614-1457**
1198, 1198 S 09-11	**0613-1700**	**0614-1428**	**0613-1738**	**0614-1457**
1199 Panigale 12-14	**0613-1700**	**0614-1428**	**0613-1738**	**0614-1457**
Monster 1200 14-16	**0613-1700**	**0614-1428**	**0613-1738**	**0614-1457**
Diavel 11-18	**0613-1700**	**0614-1428**	**0613-1738**	**0614-1457**
Multistrada 1200 10-12	**0613-1700**	**0614-1428**	**0613-1738**	**0614-1457**
HONDA				
CBR 250 11-14	**0613-1715**	**0614-1436**	**0613-1753**	**0614-1465**
CBR 300 13-17	**0613-1715**	**0614-1436**	**0613-1753**	**0614-1465**
GB 400 87-93	**0613-1690**	**0614-1420**	**0613-1728**	**0614-1450**
CB 500F 13-18	**0613-1720**	**0614-1440**	**0613-1759**	**0614-1469**
CBF 500 04-06	-	**0614-1420**	-	**0614-1450**
CBR 500 13-16	**0613-1720**	**0614-1440**	**0613-1759**	**0614-1469**
GB 500 87-93	**0613-1690**	**0614-1420**	**0613-1728**	**0614-1450**
RC51 01-06	**0613-1692**	-	**0613-1730**	-
CBF 600 04-06	**0613-1690**	**0614-1420**	**0613-1728**	**0614-1450**
CB 600 Hornet 98-06	**0613-1690**	**0614-1420**	**0613-1728**	**0614-1450**
CB 600 Hornet 07-13	-	**0614-1420**	-	**0614-1450**
CBR 600F 07-	**0613-1707**	**0614-1420**	**0613-1745**	**0614-1450**
CBR600/F2/F3/F4/F4i 87-07	**0613-1690**	**0614-1420**	**0613-1728**	**0614-1450**
CBR600RR 03-06	**0613-1691**	-	**0613-1729**	-
CBR600RR 07-	**0613-1691**	**0614-1421**	**0613-1729**	**0614-1451**
CB 650F 14-16	**0613-1719**	**0614-1420**	**0613-1758**	**0614-1450**
CBR 650 14-16	**0613-1719**	**0614-1420**	**0613-1758**	**0614-1450**

MANETAS DE EMBRAGUE Y FRENO DE COMPETICIÓN continúa en la siguiente página.

TITAX TÜV APPROVED ABE

Consultar tabla para más detalles

MANETAS DE EMBRAGUE Y FRENO DE COMPETICIÓN (CONT.)

APLICACIONES	EMBRAGUE CORTO Nº ART.	FRENO CORTO Nº ART.	EMBRAGUE LARGO Nº ART.	FRENO LARGO Nº ART.
HONDA (CONT.)				
Deauville 06-07	0613-1690	0614-1420	0613-1728	0614-1450
NC 700 S/X 12-18	0613-1690	0614-1420	0613-1728	0614-1450
Magna VF 750C 02-	0613-1690	0614-1420	0613-1728	0614-1450
VFR 750 91-97	0613-1702	0614-1420	0613-1740	-
Crossrunner 800 11-18	0613-1692	0614-1420	0613-1730	0614-1450
VFR 800 02-	0613-1692	0614-1420	0613-1730	0614-1450
VFR 800 98-01	0613-1692	0614-1429	0613-1730	0614-1458
CB900 Hornet 02-07	0613-1690	0614-1420	0613-1728	0614-1450
CB900RR 96-99	0613-1690	0614-1420	0613-1728	0614-1450
CBR929RR 00-01	0613-1690	-	0613-1728	-
CBR954RR 02-06	0613-1691	-	0613-1729	-
CB 1000R 08-16	0613-1692	0614-1446	0613-1730	0614-1475
CBF 1000 06-	0613-1702	0614-1420	0613-1740	0614-1450
CBR1000RR 04-07	0613-1692	0614-1421	0613-1730	0614-1451
CBR1000RR 08-16	0613-1691	0614-1421	0613-1729	0614-1451
CRF 1000L Africa Twin 16-18	0613-1722	0614-1420	0613-1761	0614-1450
VTR 1000F 98-05	0613-1702	0614-1420	0613-1740	0614-1450
VTR 1000 SP1/SP2 00-06	0613-1692	-	0613-1730	-
XL 1000 Varadero 99-13	-	0614-1429	-	0614-1458
CB 1100 00-01	0613-1707	0614-1429	0613-1745	0614-1458
CB 1100 12-14	0613-1707	0614-1429	0613-1745	0614-1458
CBR 1100XX Blackbird 97-07	0613-1692	0614-1429	0613-1730	0614-1458
Crosstourer 1200 12-	0613-1702	0614-1420	0613-1740	0614-1450
VFR 1200 10-	0613-1702	-	0613-1740	-
CB 1300/ABS 03-	0613-1692	0614-1420	0613-1730	0614-1450
STX 1300 Pan Europan 02-	0613-1692	0614-1429	0613-1730	0614-1458
KAWASAKI				
Ninja 250R 08-	0613-1715	0614-1436	0613-1753	0614-1465
Ninja 300R 13-17	0613-1715	0614-1436	0613-1753	0614-1465
ER-5 04-05	0613-1703	0614-1422	0613-1741	0614-1452
ER-6 n/f 06-	0613-1703	0614-1422	0613-1741	0614-1452
GPZ 500 90-95	0613-1703	0614-1422	0613-1741	0614-1452
KLE 500 91-97	0613-1703	0614-1422	0613-1741	0614-1452
ZX6 98-04	0613-1693	0614-1422	0613-1731	0614-1452
ZX6R 03	0613-1693	0614-1422	0613-1731	0614-1452
ZX6R 07-	0613-1693	0614-1426	0613-1731	0614-1455
ZX6R 95-99	0613-1703	0614-1422	0613-1741	0614-1452
ZX6R 636 00-06	0613-1693	0614-1424	0613-1731	0614-1508[1]
ZX6RR 03-04	0613-1693	0614-1422	0613-1731	0614-1452
ZZR 600 93-02	0613-1703	0614-1422	0613-1741	0614-1452
Versys 06-14	0613-1703	0614-1422	0613-1741	0614-1452
ZR-7/S 99-03	0613-1703	0614-1422	0613-1741	0614-1452
Z 750 04-06	0613-1703	0614-1422	0613-1741	0614-1452
Z 750 07-12	0613-1693	0614-1417	0613-1731	0614-1447
Z 750 R 11-12	0613-1693	0614-1417	0613-1731	0614-1447
Zephyr 750 91-97	0613-1703	0614-1422	0613-1741	0614-1452
ZX7R/RR 89-03	-	0614-1422	-	0614-1452
W 800 11-	0613-1703	0614-1422	0613-1741	0614-1452
Z 800 13-	0613-1693	0614-1417	0613-1731	0614-1447
GPZ 900R 90-93	-	0614-1422	-	0614-1452
ZX9 94-97	-	0614-1422	-	0614-1452
ZX9R 98-99	0613-1703	0614-1422	0613-1741	0614-1452
ZX9R 00-03	0613-1693	0614-1422	0613-1731	0614-1452
GPZ 1000/ABS 95-98	-	0614-1422	-	0614-1452
GTR 1000 92-06	-	0614-1422	-	0614-1452
Versys 1000 12-14	0613-1693	0614-1422	0613-1731	0614-1452
Z 1000 03-06	0613-1693	0614-1422	0613-1731	0614-1452
Z 1000 07-	0613-1693	0614-1426	0613-1731	0614-1455
Z 1000 SX 11-	0613-1693	0614-1426	0613-1731	0614-1455
ZX10 88-90	-	0614-1422	-	0614-1452
ZX10R 10-15	0613-1693	0614-1426	0613-1731	0614-1455
ZX10RR 04-05	0613-1693	0614-1422	0613-1731	0614-1452
Zephyr 1100 todos	-	0614-1422	-	0614-1452
ZRX 1100/1200 99-07	-	0614-1422	-	0614-1452
ZZR 1100 90-02	-	0614-1422	-	0614-1452
ZZR 1100 93-01	0613-1703	0614-1422	0613-1741	0614-1452
ZX12R 00-05	0613-1693	0614-1422	0613-1731	0614-1452
ZZR 1200 02-05	-	0614-1422	-	0614-1452
GTR 1400 08-	0613-1698	0614-1426	0613-1736	0614-1455
ZX14/ZZR 1400 06-	0613-1698	-	0613-1736	0614-1455
VN 1500 Mean Streak 02-03	-	0614-1422	-	0614-1452

APLICACIONES	EMBRAGUE CORTO Nº ART.	FRENO CORTO Nº ART.	EMBRAGUE LARGO Nº ART.	FRENO LARGO Nº ART.
KAWASAKI (CONT.)				
VN 1500 Classic ourer 98-03	-	0614-1422	-	0614-1452
VN 1600 Mean Streak 04-06	-	0614-1422	-	0614-1452
VN 1600 Classic Tourer 03-05	-	0614-1422	-	0614-1452
KTM				
125/200/300 Duke 13-18	0613-1721	0614-1441	0613-1760	0614-1470
690 Duke/SM-R 08-11	-	0614-1428	-	0614-1457
690 Duke/SM-R 12-	-	0614-1418	-	0614-1448
990 Super Duke R 08-	-	0614-1428	-	0614-1457
1190 RC8 08-	-	0614-1428	-	0614-1457
1290 Super Duke/R 14-	-	0614-1428	-	0614-1457
MOTO GUZZI				
Scrambler 09	0613-1689	0614-1427	0613-1727	0614-1456
Veloce 08-09	0613-1689	0614-1427	0613-1727	0614-1456
Bellagio 07-10	0613-1689	0614-1427	0613-1727	0614-1456
Bellagio Aquila Nera 11-	0613-1689	0614-1427	0613-1727	0614-1456
Breva 1100 06-07	0613-1689	0614-1427	0613-1727	0614-1456
V11 99-04	0613-1689	0614-1427	0613-1727	0614-1456
Breva 1200 10-11	0613-1689	0614-1427	0613-1727	0614-1456
Corsaro 1200 08-09	0613-1689	0614-1427	0613-1727	0614-1456
Granpaso 08-09	0613-1700	0614-1428	0613-1738	0614-1457
Griso 06-09	0613-1689	0614-1427	0613-1727	0614-1456
Griso 1200/Griso 1200 V8 10	0613-1689	0614-1427	0613-1727	0614-1456
Norge 1200/ Norge 1200 V8 08-	0613-1689	0614-1427	0613-1727	0614-1456
1200 Sport 08-09	0613-1689	0614-1427	0613-1727	0614-1456
1200 Sport 8V 09-	0613-1689	0614-1427	0613-1727	0614-1456
Stelvio 1200 08-13	0613-1689	0614-1427	0613-1727	0614-1456
Stelvio 1200 NTX/V8 09-	0613-1689	0614-1427	0613-1727	0614-1456
California 1400/Custom/ Touring 13-18	0613-1689	0614-1427	0613-1727	0614-1456
California 1400 Audace 13-18	0613-1689	0614-1427	0613-1727	0614-1456
MV AGUSTA				
Brutale 750 03-05	0613-1706	0614-1431	0613-1744	0614-1460
F4 750 99-03	0613-1706	0614-1431	0613-1744	0614-1460
Brutale 800 13-18	0613-1706	0614-1431	0613-1744	0614-1460
Brutale 910 05-08	0613-1706	0614-1431	0613-1744	0614-1460
Brutale 989 R 08-09	0613-1706	0614-1431	0613-1744	0614-1460
Brutale 990 09-13	0613-1706	0614-1431	0613-1744	0614-1460
F4 1000 04-07	0613-1706	0614-1431	0613-1744	0614-1460
F4 312 R (1000) 07-09	0613-1706	0614-1431	0613-1744	0614-1460
Brutale 1078 RR 08-10	0613-1706	0614-1431	0613-1744	0614-1460
F4 312 RR (1078) 09-10	0613-1706	0614-1431	0613-1744	0614-1460
SUZUKI				
GSR 600 06-11	0613-1694	0614-1422	0613-1732	0614-1452
GSX-R600 97-03	0613-1694	0614-1422	0613-1732	0614-1452
GSX-R600 04-05	0613-1694	0614-1423	0613-1732	0614-1453
GSX-R 600 06-	-	0614-1424	-	0614-1508[1]
GSF 650 Bandit 07-	0613-1697	0614-1422	0613-1735	0614-1452
GSX 650F 09-	0613-1697	0614-1422	0613-1735	0614-1452
SFV 650 Gladius 09-	0613-1694	0614-1422	0613-1732	0614-1452
SV650/650S 99-08	-	0614-1422	-	0614-1452
SV650/650S 09-	0613-1694	0614-1422	0613-1732	0614-1452
V-Strom 650 99-11	-	0614-1422	-	0614-1452
V-Strom 650 12-18	0613-1694	0614-1422	0613-1732	0614-1452
GSR 750 11-	0613-1694	0614-1422	0613-1732	0614-1452
GSX-R 750 96-03	0613-1694	0614-1422	0613-1732	0614-1452
GSX-R 750 04-05	0613-1694	0614-1423	0613-1732	0614-1453
GSX-R 750 06-	-	0614-1424	-	0614-1508[1]
GSX-R1000 01-04	0613-1694	0614-1422	0613-1732	0614-1452
GSX-R1000 05-06	-	0614-1424	-	0614-1508[1]
GSX-R1000 07-08	0613-1697	0614-1424	0613-1735	0614-1508[1]
GSX-R1000 09-16	0613-1714	0614-1424	0613-1752	0614-1508[1]
GSX-S 1000 15-18	0613-1714	0614-1424	0613-1752	0614-1508[1]
GSX-R 1000 17-18	0613-1714	0613-1752	0614-1443	0614-1472
SV1000/S 03-08	0613-1697	0614-1422	0613-1735	0614-1452
V-Strom 1000 02-08	0613-1697	0614-1422	0613-1735	0614-1452
V-Strom 1000 14-18	0613-1697	0614-1422	0613-1735	0614-1452
Bandit 1200 01-06	0613-1697	0614-1422	0613-1735	0614-1452
Bandit 1250/S 07-	0613-1697	0614-1422	0613-1735	0614-1452
Hayabusa 99-07	0613-1697	0614-1422	0613-1735	0614-1452

[1] No aprobado por ABE/TÜV.

Todos los nºs de artículo en MAGENTA son nuevos para 2021

Consultar tabla para más detalles

MANETAS DE EMBRAGUE Y FRENO DE COMPETICIÓN (CONT.)

APLICACIONES	EMBRAGUE CORTO Nº ART.	FRENO CORTO Nº ART.	EMBRAGUE LARGO Nº ART.	FRENO LARGO Nº ART.
SUZUKI (CONT.)				
GSX1400 01-	0613-1697	0614-1422	0613-1735	0614-1452
TRIUMPH				
Daytona 600/650 04-05	0613-1701	0614-1422	0613-1739	0614-1452
Speed four 03-04	-	0614-1422	-	0614-1452
Speed four 05-06	0613-1701	0614-1422	0613-1739	0614-1452
TT 600 00-03	-	0614-1422	-	0614-1452
Daytona 675 06-	0613-1701	0614-1424	0613-1739	0614-1508[1]
Daytona 675 R 11-16	0613-1701	0614-1428	0613-1739	0614-1457
Street triple 675 08-16	0613-1701	0614-1422	0613-1739	0614-1452
Street triple 675 R 09-16	0613-1701	0614-1424	0613-1739	0614-1508[1]
Bonneville T100 06-15	0613-1701	0614-1422	0613-1739	0614-1452
Bonneville T100 16-18	0613-1712	-	0613-1750	-
Scrambler 06-17	0613-1701	0614-1422	0613-1739	0614-1452
Speedmaster 05-	0613-1701	0614-1422	0613-1739	0614-1452
Sprint ST/R 97-03	-	0614-1422	-	0614-1452
Street Twin 900 17-18	0613-1712	-	0613-1750	-
Thruxton 04-17	0613-1701	0614-1422	0613-1739	0614-1452
Thruxton 16-18	0613-1712	-	0613-1750	-
Thruxton R 16-18	0613-1712	-	0613-1750	-
Tiger EFI 99-06	-	0614-1422	-	0614-1452
Daytona 955i 97-03	-	0614-1422	-	0614-1452
Daytona 955i 04-06	0613-1701	0614-1422	0613-1739	0614-1452
Bonneville T1 16-18	0613-1712	0614-1450	-	-
Speed Triple 1050 97-03	-	0614-1422	-	0614-1452
Speed Triple 1050 axial 04-07	0613-1701	0614-1422	0613-1739	0614-1452
Speed Triple 1050 radial 08-10	0613-1701	0614-1424	0613-1739	0614-1508[1]
Speed Triple 1050 radial 11-15	0613-1701	0614-1428	0613-1739	0614-1457
Speed Triple 1050R 16-17	0613-1712	-	0613-1750	-
Speed Triple 1050S 16-17	0613-1712	-	0613-1750	-
Sprint GT/ABS 10-	0613-1701	-	0613-1739	0614-1452

APLICACIONES	EMBRAGUE CORTO Nº ART.	FRENO CORTO Nº ART.	EMBRAGUE LARGO Nº ART.	FRENO LARGO Nº ART.
TRIUMPH (CONT.)				
Sprint ST/ABS/R 04-11	0613-1701	0614-1422	0613-1739	0614-1452
Tiger 1050 07-	0613-1701	0614-1422	0613-1739	0614-1452
Rocket III 04-09	0613-1701	0614-1422	0613-1739	0614-1452
VICTORY				
Todos 12-17	0613-1695	-	-	-
YAMAHA				
FZ6-Fazer 97-03	-	0614-1422	-	0614-1452
FZ6-Fazer 04-10	0613-1695	0614-1427	0613-1733	0614-1456
YZFR6 99-04	0613-1695	0614-1422	0613-1733	0614-1452
YZFR6 05-	0613-1695	0614-1425	0613-1733	0614-1454
XJ 6/Diversion 09-	0613-1696	0614-1427	0613-1734	0614-1456
MT 07 14-18	0613-1695	0614-1427	0613-1733	0614-1456
FZ8-Fazer 10-	0613-1695	0614-1427	0613-1733	0614-1456
MT 09 14-18	0613-1695	0614-1427	0613-1733	0614-1456
TDM 900 05-13	-	0614-1438	-	0614-1467
FZ1-Fazer 06-13	0613-1696	0614-1427	0613-1734	0614-1456
FZS 1000 01-05	0613-1696	0614-1422	0613-1734	0614-1452
MT01 05-	0613-1699	0614-1425	0613-1737	0614-1454
MT10 16-18	0613-1709	0613-1747	-	-
YZF 1000 Thunderace 96-01	0613-1699	0614-1422	0613-1737	0614-1452
YZFR1 98-03	0613-1696	-	0613-1734	-
YZFR1 04-08	0613-1696	0614-1425	0613-1734	0614-1454
YZFR1 09-14	0613-1695	0614-1437	0613-1733	0614-1466
YZFR1 15-18	0613-1695	0614-1442	0613-1733	0614-1471
Pinza Nissin V-Max todos	0613-1699	0614-1422	0613-1737	0614-1452
XJR 1200 95-98	0613-1699	0614-1422	0613-1737	0614-1452
XTZ 1200 10-	0613-1699	0614-1427	0613-1737	0614-1456
FJR 1300 01-02	0613-1699	0614-1422	0613-1737	0614-1452
FJR 1300/ABS 03-	0613-1699	0614-1427	0613-1737	0614-1456
XJR 1300 99-06	0613-1699	0614-1422	0613-1737	0614-1452
XJR 1300 14-16	0613-1699	0614-1427	0613-1737	0614-1456

[1] No aprobado por ABE/TÜV.



MANETAS DE EMBRAGUE Y FRENO EVO

- Maneta de freno y embrague ajustable de alta calidad con buena sensación de agarre
- Seis posiciones para longitud del puño
- Mecanizado CNC en aluminio billet de calidad aeronáutica
- Anodizado de alta calidad
- Cojinetes precisos para un correcto funcionamiento y un buen rendimiento
- Tensor con rodamiento de bolas

APLICACIONES	Nº ART. EMBRAGUE EVO	Nº ART. FRENO EVO
APRILIA		
Dorsoduro 750 Factory 10-16	0613-1788	0614-1493
Dorsoduro 750 Factory ABS 10-16	0613-1766	0614-1478
RSV4 R 09-12	0613-1773	0614-1486
Tuono V4 11-16	0613-1773	0614-1478
Tuono V4 17-18	0613-1773	0614-1486
Dorsoduro 1200 11-16	0613-1766	0614-1478
BENELLI		
TNT 899 todos	0613-1781	0614-1485
TNT R160 todos	0613-1777	0614-1486
BMW		
S1000R 13-18	0613-1795	0614-1482
S1000RR 09-14	0613-1793	0614-1482
S1000RR 15-18	0613-1795	0614-1482
S1000XR 15-18	0613-1790	0614-1491
GS 1200 todos	0613-1782	0614-1488
DUCATI		
Monster -03	0613-1765	0614-1477
Monster 620 06	0613-1765	0614-1477
Multistrada 620 05-06	0613-1766	0614-1478
Monster 695 07	0613-1765	0614-1477
Monster 696 08-13	0613-1794	0614-1477
748/916 -98	0613-1765	0614-1477
748/750 S 99-04	0613-1766	0614-1478
749 S/R 03-06	0613-1777	0614-1486

APLICACIONES	Nº ART. EMBRAGUE EVO	Nº ART. FRENO EVO
DUCATI (CONT.)		
750-900 SS 91-98	0613-1765	0614-1477
Hypermotard 796 10-12	-	0614-1501
Monster 796 10-15	0613-1794	0614-1477
Monster 797 17-18	0613-1801	0614-1477
Monster S2 RC 06-08	0613-1766	0614-1478
Hypermotard 821 13-15	0613-1801	0614-1501
Hyperstrada 821 14-15	0613-1801	0614-1477
Monster 821 14-18	0613-1801	0614-1477
Scrambler 15-18	0613-1801	0614-1477
848 09-13	0613-1777	0614-1486
851 87-92	0613-1765	0614-1477
888 91-93	0613-1765	0614-1477
899 Panigale 14-15	0613-1777	0614-1486
900 S/1000 S 98-06	0613-1766	0614-1478
M900/M1000 00-05	0613-1766	0614-1478
Hypermotard 909 16-18	0613-1801	0614-1477
Monster ST2 97-03	0613-1765	0614-1477
Multistrada 950 17-18	0613-1801	0614-1477
Supersport 950 17-18	0613-1801	0614-1505
959 Panigale 16-18	0613-1777	0614-1486
996/998B/S/R 99-03	0613-1766	0614-1478
Monster S4/S4R 01-06	0613-1766	0614-1478
Monster S4/S4R 07	0613-1777	0614-1486
999 S/R 03-07	0613-1777	0614-1486

MANETAS DE EMBRAGUE Y FRENO EVO continúa en la siguiente página.

MANETAS DE EMBRAGUE Y FRENO EVO (CONT.)

APLICACIONES	Nº ART. EMBRAGUE EVO	Nº ART. FRENO EVO
DUCATI (CONT.)		
Multistrada 1000 04-06	**0613-1766**	**0614-1478**
MTS 1000 S 07	**0613-1766**	**0614-1478**
MTS 1000 SDS/DS 04-06	**0613-1766**	**0614-1478**
Paul Smart LE 06	**0613-1766**	**0614-1478**
1098 07-08	**0613-1777**	**0614-1486**
Hypermotard 1100 09-10	**0613-1802**	**0614-1502**
Hypermotard 1100 EVO 10-13	**0613-1802**	**0614-1502**
Monster 1100 09-10	**0613-1777**	**0614-1486**
Monster 1100 EVO 11-13	**0613-1777**	**0614-1486**
Multristrada 1100 07-09	**0613-1766**	**0614-1478**
1198, 1198 S 09-11	**0613-1777**	**0614-1486**
1199 Panigale 12-14	**0613-1777**	**0614-1486**
Diavel 11-18	**0613-1777**	**0614-1486**
Diavel X 15-18	**0613-1777**	**0614-1505**
Monster 1200 14-16	**0613-1777**	**0614-1486**
Multistrada 1200 10-12	**0613-1777**	**0614-1486**
1299 Panigale 15-18	**0613-1777**	**0614-1486**
HONDA		
CBR 250 11-14	**0613-1792**	**0614-1494**
CBR 300 14-17	**0613-1792**	**0614-1494**
CB 500F 13-18	**0613-1798**	**0614-1497**
CBR 500 13-16	**0613-1798**	**0614-1497**
CB 650F 14-16	**0613-1797**	**0614-1479**
CBR 650 14-16	**0613-1797**	**0614-1479**
NC 700S/X 12-18	**0613-1767**	**0614-1479**
Crossrunner 800 11-18	**0613-1769**	**0614-1479**
Africa Twin 1000 16-18	**0613-1800**	**0614-1479**
CB 1000R 08-16	**0613-1769**	**0614-1506**
CBR 1000RR 08-16	**0613-1768**	**0614-1480**
CB 1100 12-14	**0613-1784**	**0614-1487**
Crosstourer 1800 12-18	**0613-1779**	**0614-1479**
KAWASAKI		
Ninja 300 13-17	**0613-1792**	**0614-1494**
Z 300 15-16	**0613-1792**	**0614-1494**
Ninja 650 17-18	**0613-1780**	**0614-1476**
Versys 650 15-18	**0613-1780**	**0614-1476**
Vulcan S 15-18	**0613-1780**	**0614-1476**
Z 650 17-18	**0613-1780**	**0614-1476**
Z 800 13-16	**0613-1770**	**0614-1476**
Z 900 17-18	**0613-1780**	**0614-1476**
Ninja 1000 (Z1000 SX) 11-16	**0613-1770**	**0614-1484**
Ninja 1000 (Z1000 SX) 17-18	**0613-1780**	**0614-1484**
Versys 1000 12-14	**0613-1770**	**0614-1481**
Versys 1000 15-18	**0613-1780**	**0614-1476**
Z1000 14-18	**0613-1780**	**0614-1484**
Z1000 R 17-18	**0613-1780**	**0614-1484**
ZX10 R 10-15	**0613-1770**	**0614-1484**
ZX14 R 06-11	**0613-1775**	**0614-1484**
KTM		
Duke 390 13-18	**0613-1799**	**0614-1498**
RC 390 14-18	**0613-1799**	**0614-1498**
MOTO GUZZI		
California 1400 (todos) 13-18	**0613-1788**	**0614-1485**
MGX-21 16-18	**0613-1788**	**0614-1485**

APLICACIONES	Nº ART. EMBRAGUE EVO	Nº ART. FRENO EVO
MV AGUSTA		
F3 675 12-18	**0613-1783**	**0614-1489**
Brutale 800 (todos) 13-18	**0613-1783**	**0614-1489**
Dragster 800 14-18	**0613-1783**	**0614-1489**
F3 800 13-18	**0613-1783**	**0614-1489**
Rivale 800 14-18	**0613-1783**	**0614-1489**
Stradale 800 15-16	**0613-1783**	**0614-1489**
Turismo veloce 800 (todos) 14-18	**0613-1783**	**0614-1489**
Brutale 990 09-13	**0613-1783**	**0614-1489**
F4 RR (998) 11-	**0613-1783**	**0614-1489**
Brutale 1078 08-10	**0613-1783**	**0614-1489**
F4 312 RR (1078) 09-10	**0613-1783**	**0614-1489**
F4 RC 16-18	**0613-1783**	**0614-1489**
Brutale 1090 todos	**0613-1783**	**0614-1489**
PIAGGIO		
MP3 500 10-13	**0613-1787**	**0614-1492**
MP3 500 ABS/ASR 14-18	**0613-1796**	**0614-1496**
SUZUKI		
V-Strom 650 12-18	**0613-1771**	**0614-1481**
GSX-R 1000 09-16	**0613-1791**	**0614-1503**
GSX-R 1000 17-18	**0613-1791**	**0614-1500**
GSX-S 1000 15-18	**0613-1791**	**0614-1503**
GSX-S 1000F 15-18	**0613-1791**	**0614-1503**
V-Strom 1000 14-18	**0613-1774**	**0614-1481**
Hayabusa 99-07	**0613-1774**	**0614-1481**
TRIUMPH		
Daytona 675R 11-16	**0613-1778**	**0614-1486**
Street Triple 675 08-16	**0613-1778**	**0614-1481**
Street Triple 675 R 09-16	**0613-1778**	**0614-1483**
Bonneville T100 06-15	**0613-1778**	**0614-1481**
Bonneville T100 (900) 16-18	**0613-1789**	**0614-1481**
Street Twin 900 17-18	**0613-1789**	**0614-1481**
Thruxton 04-15	**0613-1778**	**0614-1481**
Speed Triple 1050 11-15	**0613-1778**	**0614-1486**
Speed Triple 1050R 16-17	**0613-1789**	**0614-1486**
Speed Triple 1050S 16-17	**0613-1789**	**0614-1486**
Tiger 1050 07-15	**0613-1778**	**0614-1481**
Scambler 06-17	**0613-1778**	**0614-1481**
Bonneville T120 (1200) 16-	**0613-1789**	**0614-1481**
Thruxton 16-18	**0613-1789**	**0614-1481**
Thruxton R 16-18	**0613-1789**	**0614-1486**
Rocket III 04-09	**0613-1778**	**0614-1481**
YAMAHA		
R6 05-16	**0613-1772**	**0614-1504**
MT07 14-18	**0613-1772**	**0614-1485**
MT07 Tracer 16-18	**0613-1772**	**0614-1485**
XSR 700 16-18	**0613-1772**	**0614-1485**
MT09 14-18	**0613-1772**	**0614-1485**
MT09 Tracer 15-18	**0613-1772**	**0614-1485**
XSR 900 16-18	**0613-1772**	**0614-1485**
MT10 16-18	**0613-1786**	**0614-1495**
R1 09-14	**0613-1772**	**0614-1507**
R1 15-18	**0613-1772**	**0614-1499**
XTZ 1200 14-16	**0613-1776**	**0614-1485**
XJR 1300 14-16	**0613-1776**	**0614-1485**

0615-0304





0615-0311

PROTECTORES DE MANETA

- Diseño MotoGP
- Fabricados en aluminio de calidad aeronáutica
- Los protectores de maneta presentan un acabado negro y están disponibles con puntas en distintos colores
- Disponible para la mayor parte de motos deportivas y naked
- Compatible con manillares con diámetros interiores de 12 a 17,2 mm

COLOR	ESTRIBO DE PROTECTOR DE MANETA DE FRENO	ESTRIBO DE PROTECTOR DE MANETA DE EMBRAGUE
Negro/negro	**0615-0304**	**0615-0308**
Negro/rojo	**0615-0305**	**0615-0309**
Negro/azul	**0615-0306**	**0615-0310**
Negro/dorado	**0615-0307**	**0615-0311**

Todos los nºs de artículo en **MAGENTA** son nuevos para 2021

PSR


0614-0489


0613-0596

MANETAS AJUSTABLES ABATIBLES GP

- Manetas ligeras de ajuste preciso
- Con una bisagra con muelle de retorno y diseño abatible que asegura cero roturas
- Longitud ajustable con diseño favorecedor de la aerodinámica integrado
- Manetas disponibles en negro
- Micro-ajustador para regular de forma precisa la ergonomía de la maneta
- Ajustadores cilíndricos de maneta y tapones de maneta opcionales disponibles por separado; venta por unidad

APLICACIONES	Nº ART. EMBRAGUE	Nº ART. FRENO
APRILIA		
RSV 1000R Factory 04-09	**0613-0582**	**0614-0480**
RSV4/Factory 09-20	-	**0614-0480**
Tuono V4R 11-16	**0613-0582**	-
Tuono V4R 17-20	**0613-0603**	-
Dorsoduro 11-16	**0613-0582**	-
BMW		
S1000R 14-18	**0613-0609**	-
S1000RR 10-14	**0613-0609**	-
DUCATI		
Superbike 749 03-06	**0613-0582**	**0614-0480**
848/EVO 07-12	**0613-0582**	**0614-0480**
Streetfighter 848 12-15	**0613-0582**	**0614-0480**
Superbike 999 03-06	**0613-0582**	**0614-0480**
Streetfighter 1098 09-13	**0613-0582**	**0614-0480**
Superbike 1098/S/Tricolor 07-08 (todos)	**0613-0582**	**0614-0480**
Superbike 1198 09-11	**0613-0582**	**0614-0480**
Panigale 1199 12-15	**0613-0582**	**0614-0480**
Daviel 11-15	**0613-0582**	**0614-0480**
Daivel/Carbon/SDiavel/S 16-19	**0613-0582**	-
Monster 1200 14-19	**0613-0582**	**0614-0480**
Multistrada 1200/S 10-19	**0613-0582**	**0614-0480**
HONDA		
Z125 Monkey 19-20	-	**0614-0736**
Grom 125 14-20	**0613-0848**	**0614-0736**
CBR250R 11-13	**0613-0848**	**0614-0736**
CBR300R 14-20	**0613-0848**	**0614-0736**
CB500F 13-20	-	**0614-0736**
CB500X 13-20	-	**0614-0736**
CBR500R 13-20	-	**0614-0736**
CB599 06	-	**0614-0486**
CBR600F2 91-94	-	**0614-0486**
CBR600F3 95-98	-	**0614-0486**
CBR600F4/F4i 99-06	-	**0614-0486**
CBR600RR 03-06	**0613-0590**	-
CBR600RR 07-18	**0613-0590**	**0614-0479**
CB650F 14-20	-	**0614-0486**
CB650R 19-20	-	**0614-0486**
NC700S/X 12-13	-	**0614-0486**
NC700X 16-18	-	**0614-0486**
NC750S/X 14-15	-	**0614-0486**
VF750C Magna 02	-	**0614-0486**
VFR750F 90-97	-	**0614-0486**
VT750 Spirit 14-16	**0613-0848**	**0614-0486**
VFR800 02-20	-	**0614-0486**
CBR900RR 93-99	-	**0614-0486**
CB919 02-07	-	**0614-0486**
CBR954RR 02-03	**0613-0590**	-
CB1000R 11-16	-	**0614-0479**
CB1000R 18-20	**0613-0603**	**0614-0479**
CBR1000RR 04-07	-	**0614-0479**
CBR1000RR 08-19	**0613-0590**	**0614-0479**
CRF1000L Africa Twin 16-19	-	**0614-0486**
VTR1000F 97-05	-	**0614-0486**
CB1100 13-20	-	**0614-0486**
VTX1300 03-09 (todos)	-	**0614-0486**
KAWASAKI		
EX500R 90-09	**0613-0607**	**0614-0489**
ZX6R 98-02	**0613-0586**	**0614-0489**
ZX6R 07-18 (todos)	**0613-0586**	**0614-0484**
ZX6R 19-20	**0613-0607**	**0614-0484**
ZX6RR/RR 03-04	**0613-0586**	**0614-0489**

APLICACIONES	Nº ART. EMBRAGUE	Nº ART. FRENO
KAWASAKI (CONT.)		
ZX6RR/RR 05-06	**0613-0586**	**0614-0482**
ZZR600 05-09	**0613-0586**	**0614-0489**
ER-6N 09-16	**0613-0607**	**0614-0494**
EX650R 06-08	**0613-0607**	**0614-0489**
EX650R Ninja 650 09-16	**0613-0607**	**0614-0494**
EX650R Ninja 650 17-20	**0613-0607**	-
KLE650 Versys 09-14	**0613-0607**	**0614-0494**
KLE650 Versys 15-20	**0613-0607**	**0614-0489**
Vulcan 650 15-18	**0613-0607**	-
Z650 17-19	**0613-0607**	-
Z750 07-09	**0613-0586**	**0614-0489**
ZX7R/ZX7RR 89-03 (todos)	-	**0614-0489**
W800 12-16	**0613-0607**	**0614-0489**
Z800/E 13-16	**0613-0586**	**0614-0489**
ZX9 94-97	-	**0614-0489**
ZX9R 00-03	**0613-0586**	**0614-0489**
Z900 17-20	**0613-0607**	-
Z900RS 18-20	**0613-0607**	**0614-0484**
H2/H2R 15-20	**0613-0582**	-
Ninja 1000 11-16	**0613-0586**	**0614-0484**
Ninja 1000 17-20	**0613-0607**	**0614-0484**
Versys 1000 12-14	**0613-0586**	**0614-0484**
Versys 1000 15-19	**0613-0586**	**0614-0489**
ZG1000 92-06 (todos)	-	**0614-0489**
Z1000 03-06	**0613-0586**	**0614-0489**
Z1000 07-16	**0613-0586**	**0614-0484**
Z1000 17-19	**0613-0607**	**0614-0484**
ZX10R 04-05	**0613-0586**	**0614-0489**
ZX10R 06-15 (todos)	**0613-0586**	**0614-0484**
ZX10R 06-19	**0613-0586**	-
ZRX1100/1200 99-07	-	**0614-0489**
ZX11 90-01	-	**0614-0489**
ZX12R 00-05	**0613-0586**	**0614-0489**
ZZR1200 02-05	-	**0614-0489**
GTR1400 Concours 08-20 (todos)	-	**0614-0484**
ZX14R 06-18 (todos)	-	**0614-0484**
KTM		
690 Duke 08-09	**0613-0601**	**0614-0480**
690R Duke 14-18	-	**0614-0480**
Superduke/R 900/990 05-12	**0613-0601**	**0614-0480**
1190 RC8 09-16 (todos)	**0613-0601**	**0614-0480**
Superduke/R/GT 1290 14-20	**0613-0601**	**0614-0480**
MV AGUSTA		
F3 675 13-18	-	**0614-0482**
F3 800 14-18	-	**0614-0482**
SUZUKI		
GSX250R 18-20	**0613-0593**	**0614-0489**
GSF650 Bandit 07	-	**0614-0489**
GSX-R600 97-03	**0613-0593**	**0614-0489**
GS-XR600 04-05	**0613-0593**	**0614-0482**
GSX-R600 06-09	-	**0614-0482**
GSX-R600 11-20	**0613-0603**	**0614-0482**
DL650 V-Strom 04-09	-	**0614-0489**
DL650 V-Strom 11-20	**0613-0593**	**0614-0489**
GSF650 Bandit 07	-	**0614-0489**
SFV650 09-16	**0613-0593**	**0614-0489**
SV650 99-09 (todos)	-	**0614-0489**
SV650 16-20	**0613-0593**	**0614-0489**
GSR750 11-16	**0613-0593**	**0614-0489**
GSX-R750 98-03	**0613-0593**	**0614-0489**
GSX-R750 04-05	**0613-0593**	**0614-0482**

MANETAS AJUSTABLES ABATIBLES GP continúa en la siguiente página.

PSR

MANETAS AJUSTABLES ABATIBLES GP (CONT.)

APLICACIONES	Nº ART. EMBRAGUE	Nº ART. FRENO
SUZUKI (CONT.)		
GSX-R750 06-07	-	**0614-0482**
GSX-R750 08-09	-	**0614-0482**
GSX-R750 11-20	**0613-0603**	**0614-0482**
GSX-S750 15-20	**0613-0593**	**0614-0489**
DL1000 V-Strom 02-20	-	**0614-0489**
GSX-R1000 01-04	**0613-0593**	**0614-0489**
GSX-R1000 05-06	-	**0614-0482**
GSX-R1000 07-08	-	**0614-0482**
GSX-R1000 09-20	**0613-0603**	**0614-0482**
GSX-S1000 15-20	**0613-0603**	**0614-0482**
SV1000/S 03-07	-	**0614-0489**
TL1000R 98-03	-	**0614-0489**
TL1000S Super Sport 97-01	**0613-0593**	**0614-0489**
GSF1200 Bandit 01-07	-	**0614-0489**
GSF1250S Bandit S 08-09	-	**0614-0489**
GSF1250 Bandit 11-16	-	**0614-0489**
GSX1250F/SA/ABS 11-16	-	**0614-0489**
GSX1300BK B-King 08	-	**0614-0482**
GSX1300R Hayabusa 99-18 (todos)	-	**0614-0489**
TRIUMPH		
Speed Four 03-06	**0613-0596**	**0614-0489**
TT600 00-03	-	**0614-0489**
Daytona 600/650 04-05	**0613-0596**	**0614-0489**
Daytona 675/675 R 06-10	**0613-0596**	**0614-0482**
Daytona 675/675R 11-17	**0613-0596**	**0614-0480**
Street Triple 08-16	**0613-0596**	**0614-0489**
Street Triple 09-16 (pinza de freno de anclaje radial)	**0613-0596**	**0614-0482**
America 790/865 06-16	**0613-0596**	**0614-0489**
Tiger 800/XC 11-14	**0613-0596**	**0614-0489**
Tiger 800/XC 15-18	-	**0614-0489**
Scrambler 865 06-16	**0613-0596**	**0614-0489**
Speedmaster 865 06-16	**0613-0596**	**0614-0489**
Scrambler 900 17-20	-	**0614-0489**
Street Cup 900 17-18	-	**0614-0489**
Bonneville/T100 06-15	**0613-0596**	**0614-0489**
Daytona 955I 04-06	**0613-0596**	**0614-0489**
Daytona 955I 97-03	-	**0614-0489**
Speed Triple 04-08	**0613-0596**	**0614-0489**
Speed Triple 08 (freno radial)	**0613-0596**	**0614-0482**
Speed Triple 09-10	**0613-0596**	**0614-0482**
Speed Triple 97-03	-	**0614-0489**
Speed Triple/R 11-15	**0613-0596**	**0614-0480**

APLICACIONES	Nº ART. EMBRAGUE	Nº ART. FRENO
TRIUMPH (CONT.)		
Speed Triple/R 16-19	-	**0614-0480**
Sprint GT 11-14	**0613-0596**	**0614-0489**
Sprint RS 99-03	-	**0614-0489**
Sprint ST 97-03	-	**0614-0489**
Sprint ST/RS 04-09	**0613-0596**	**0614-0489**
Street Twin 900 16-17	-	**0614-0489**
Thruxton 04-15	**0613-0596**	**0614-0489**
Thruxton 1200 16-18	-	**0614-0489**
Thruxton 1200R 16-18	-	**0614-0489**
Tiger 07-09	**0613-0596**	**0614-0489**
Tiger 1050 07-16	**0613-0596**	**0614-0489**
Tiger 1050 17-20	-	**0614-0489**
Rocket III/Roadster 04-16 (todos)	**0613-0596**	**0614-0489**
Bonneville T120 16-19	-	**0614-0489**
Thruxton 1200 16-18	-	**0614-0489**
Thruxton 1200R 16-19	-	**0614-0489**
Tiger 1200 Explorer 12-20	-	**0614-0489**
Trophy 1200 SE 13-17	-	**0614-0489**
YAMAHA		
FZ6/FZ6R 04-17	**0613-0591**	**0614-0483**
YZF R6 99-04	**0613-0591**	**0614-0489**
YZF R6 05-16	**0613-0591**	-
YZF R6 17-20	**0613-0591**	-
YZF R6S 06-09	**0613-0591**	**0614-0489**
FZ-07 14-18	**0613-0592**	**0614-0483**
MT-07 18-20	**0613-0592**	**0614-0483**
XSR700 16-19	**0613-0591**	**0614-0483**
FZ8 11-15	**0613-0592**	**0614-0483**
FJ-09 15-18	**0613-0603**	**0614-0483**
FZ-09 14-16	**0613-0592**	**0614-0483**
FZ-09 17-18	**0613-0603**	**0614-0483**
MT-09 18-19	**0613-0603**	**0614-0483**
XSR900 ABS 16-20	**0613-0591**	**0614-0483**
FZ1 01-05	**0613-0592**	**0614-0489**
FZ1 06-15	**0613-0592**	**0614-0483**
FZ-10 16-17	**0613-0603**	**0614-0483**
MT-10 18-19	**0613-0603**	**0614-0483**
YZF R1 98-03	**0613-0592**	-
YZF R1 04-08 (todos)	**0613-0592**	-
YZF R1 09-19 (todos)	**0613-0592**	-
Super Tenere 12-20	-	**0614-0483**
FJR1300 03	-	**0614-0489**
FJR1300 04-20	-	**0614-0483**


0617-0122


0617-0115


0617-0116


0617-0117

ACCESORIOS OPCIONALES

DESCRIPCIÓN	N.° ART.
AJUSTADOR CILÍNDRICO MANETA FRENO	
Dorado	**0617-0122**
PUNTAS DE MANETA	
Dorado	**0617-0115**

DESCRIPCIÓN	N.° ART.
EXTREMOS DE MANETA (CONT.)	
Rojo	**0617-0116**
Azul	**0617-0117**

PROTECTOR DE MANETA GP RACING

- Protege la maneta de freno o embrague contra contactos accidentales
- Largo ajustable para adaptarse a las preferencias del piloto
- Diseño de alta tecnología con recortes para favorecer la aerodinámica sin sacrificar la resistencia
- Protector mecanizado en aluminio billet y acabado anodizado negro
- Aplicación universal; compatible con la mayoría de modelos Sport


0615-0260

TAPÓN DE MANILLAR DESLIZABLE

- Tapón de manillar deslizable opcional que proporciona protección adicional al protector y la maneta en caso de vuelco
- Montaje directo en el protector de maneta GP Racing
- En acabado negro o fibra de carbono; venta por unidad


0615-0261


0615-0262

DESCRIPCIÓN	N.° ART.
PROTECTOR DE MANETA GP	
Negro	**0615-0260**

DESCRIPCIÓN	N.° ART.
TAPÓN DE MANILLAR DESLIZABLE	
Negro	**0615-0261**

DESCRIPCIÓN	N.° ART.
TAPÓN DE MANILLAR DESLIZABLE (CONT.)	
Carbono	**0615-0262**

Todos los nºs de artículo en **MAGENTA** son nuevos para 2021

PSR

MANETAS DE EMBRAGUE Y FRENO APEX

- Versión corta "Shorty" con diseño para reducir la resistencia al viento
- Articulación con muelle que minimiza las posibilidades de rotura en caso de caída
- Micro-ajustador para regular de forma precisa la ergonomía de la maneta
- Ligero, ajuste preciso y acabado estilizado
- Disponibles en color negro mate con tensor rojo
- A la venta por unidad



0613-1915



0614-1609

APLICACIONES	Nº ART. EMBRAGUE	Nº ART. FRENO
APRILIA		
RSV Mille R/Factory 04-08	-	0614-1609
RSV4/RSV4 Factory 09-20	0613-1915	0614-1609
Tuono V4 1100RR/Factory 17-20	0613-1912	-
Tuono V4R 11-16	0613-1912	-
DUCATI		
Scrambler 803 15-17	0613-1921	-
Monster 821/Dark/Stripe 14-17	0613-1921	-
Hypermotard 821 SP 13-15	0613-1921	0614-1615
Hypermotard 821/Strada 13-15	0613-1921	-
Hypermotard 939 SP 16-17	0613-1921	0614-1615
Hypermotard 939/Strada 16-17	0613-1921	-
Multistrada 950 17-18	0613-1921	-
Monster S4R 998/S4RS 998 06-08	-	0614-1609
Multistrada 1000 DS/SDS 04-06	-	0614-1609
1098 S/Tricolor 07-08	-	0614-1609
Streetfighter 1099 09-13	-	0614-1609
1198 R/S 09-11	-	0614-1609
Hypermotard 1100/EVO SP 07-12	0613-1911	0614-1615
Monster 1100/S/EVO 09-13	-	0614-1609
Monster 1200 14-19	-	0614-1609
Multistrada 1200/S 10-19	-	0614-1609
Diavel/Carbon/Strada 11-15	-	0614-1609
HONDA		
Z125 Monkey 19-20	0613-1901	0613-1918
Grom 125 14-20	0613-1901	0614-1618
CBR250R 11-13	0613-1916	0614-1618
CB300F 15-18	0613-1916	0614-1618
CBR300R 14-20	0613-1916	0614-1618
CMX300 Rebel 17-20	0613-1916	0614-1618
CB500F 13-20	0613-1901	0614-1618
CB500X 13-20	0613-1901	0614-1618
CBR500R 13-20	0613-1901	0614-1618
CMX500 Rebel 17-20	0613-1916	0614-1614
CB599CB600 Hornet 98-06	0613-1901	0614-1614
CB600F Hornet 07-13	-	0614-1614
CBF600/SA 10-13	-	0614-1614
CBR600F 11-13	-	0614-1614
CBR600F2 91-94	0613-1901	0614-1614
CBR600F3 95-98	0613-1901	0614-1614
CBR600F4 99-00	0613-1901	0614-1614
CBR600F4i 01-06	0613-1901	0614-1614
CBR600RR 03-06	0613-1904	0614-1613
CBR600RR 07-20	0613-1904	0613-1908
CB650F 14-20	0613-1918	0614-1614
CB650R 19-20	0613-1918	0614-1614
CBR650F 14-18	0613-1918	0614-1614
CBR650R 19-20	0613-1918	0614-1614
NC700S/X 12-13	0613-1918	0614-1614
NC700X 16-18	0613-1901	0614-1614
Black Spirit 750 14-16	-	0614-1614
NC750S/X 14-15	0613-1918	0614-1614
VF750S Sabre 82-83	0613-1901	0614-1614
VFR750 90-97	-	0614-1614
VFR800 02-20	0613-1916	0614-1614
CBR900RR 93-97	-	0614-1614
CBR900RR 98-99	0613-1901	0614-1614
CB919 02-07	0613-1901	0614-1614
CBR929RR 00-01	0613-1901	0614-1614
CBR954RR 02-03	0613-1901	0613-1913
CB1000R 11-16	0613-1904	0614-1613
CB1000R 18-20	0613-1902	0614-1608
CBF1000 06-09	0613-1912	0614-1608
CBF1000 10-13	-	0614-1614
CBR1000RR 04-07	0613-1902	0614-1614
CBR1000RR 08-20	0613-1902	0614-1608
CRF1000L Africa Twin 16-19	0613-1904	0614-1608
RVT1000R RC51 00-06	0613-1923	0614-1614
VTR1000 98-05	0613-1902	0614-1613

APLICACIONES	Nº ART. EMBRAGUE	Nº ART. FRENO
HONDA (CONT.)		
CB1100 13-20	-	0614-1614
VFR1200 12-13	0613-1902	0614-1614
VFR1200/F 14-16	0613-1902	-
VFR1200X Crosstourer 13	-	0614-1614
VFR1200X Crosstourer 14	0613-1902	0614-1614
ST1300 03-07	-	0614-1614
VT1300CX Fury 11-18	0613-1916	0614-1614
VTX1300 03-09	0613-1901	0614-1614
Magna 02	0613-1916	0614-1614
KAWASAKI		
ER5 04-05	0613-1914	-
ER6N 09-16	0613-1914	0614-1612
Concours 14 08-20	0613-1898	0614-1612
ZXR400 89-03	0613-1914	-
Ninja 500R 11	0613-1914	0614-1617
Ninja EX500R 90-09	0613-1914	-
ZX6 90-99	0613-1914	-
ZX6R 07-18	0613-1900	0614-1612
ZX6R 19	0613-1914	0614-1612
ZX6R/RR 05-06	0613-1900	0614-1611
ZX6R/ZX636R/ZX6RR 00-04	0613-1900	-
ZZR600 90-04	0613-1914	-
ZZR600 05-09	0613-1900	-
KLE650 Versys 06-08	0613-1914	-
KLE650 Versys 09-14	0613-1914	0614-1617
KLE650 Versys 15-19	0613-1914	-
Ninja EX650R 06-08	0613-1914	-
Ninja EX650R 09-16	0613-1914	0614-1612
Ninja EX650R 17-19	0613-1914	-
Vulcan/s 650 15-19	0613-1914	-
Z650 17-196	0613-1914	-
Z750 07-11	0613-1900	-
Z750R 11-12	0613-1900	0614-1612
Z750S 05-11	0613-1914	-
ZR750 Zephyr 91-93	0613-1914	-
W800 12-16	0613-1914	-
Z800/e 13-16	0613-1900	-
Z900 17-19	0613-1914	-
Z900RS 18-19	0613-1914	0614-1612
ZX9R 00-03	0613-1900	-
Ninja 1000 11-16	0613-1900	0614-1612
Ninja 1000 17-19	0613-1914	0614-1612
Versys 1000 12-14	0613-1900	-
Versys 1000 15-19	0613-1914	-
Z1000 03-06	0613-1900	-
Z1000 07-16	0613-1900	0614-1612
Z1000 17-19	0613-1914	0614-1612
ZX10R 04-05	0613-1900	-
ZX10R 06-15	0613-1900	0614-1612
ZX10R 16-19	0613-1900	-
ZX12R 00-05	0613-1900	-
ZX14R 06-18	0613-1898	0614-1612
ZX14R SE Version 16-20	0613-1898	-
ZZR1400 06-13	0613-1898	0614-1612
KTM		
Duke 690 08-11	0613-1910	0614-1609
Duke 690R 14-17	0613-1919	0614-1609
690 Enduro 14-18	0613-1919	-
990/R Super Duke 05-12	0613-1910	0614-1609
1050 Adventure 16	0613-1919	-
1090 Adventure/r 17-18	0613-1919	-
1190 Adventure 13-16	0613-1919	0614-1615
1190/R RC8 09-16	0613-1910	0614-1609
1290 R/GT Super Duke 14-20	0613-1910	0614-1610
1290 Super Adventure 15-20	0613-1919	0614-1615
MV AGUSTA		
F3 675 13-18	-	0614-1611
F3 800 14-18	-	0614-1611

MANETAS DE EMBRAGUE Y FRENO APEX continúa en la siguiente página.

PSR

MANETAS DE EMBRAGUE Y FRENO APEX (CONT.)

APLICACIONES	Nº ART. EMBRAGUE	Nº ART. FRENO
SUZUKI		
GSX250R 18-20	0613-1907	-
GSR600 06-11	0613-1907	-
GSXR600 97-03	0613-1907	-
GSXR600 04-05	0613-1907	0614-1611
GSXR600 06-07	0613-1903	0614-1611
GSXR600 08-10	-	0614-1611
GSXR600 11-20	0613-1912	0614-1611
DL650 Vstrom 11-20	0613-1907	-
DR650 96-09	0613-1917	0614-1619
DR650 11-17	0613-1922	0614-1619
GSF650 Bandit 07	0613-1909	-
GSX650F 11-15	0613-1909	-
GSR750 11-16	0613-1907	-
GSXR750 98-03	0613-1907	-
GSXR750 04-05	0613-1907	0614-1611
GSXR750 06-07	0613-1903	0614-1611
GSXR750 08-10	0613-1903	0614-1611
GSXR750 11-20	0613-1912	0614-1611
GSX-S750 15-20	0613-1907	-
SF650 Gladius 11-15	0613-1907	-
SFV650 Gladius 09-10	0613-1907	-
SV650 16-19	0613-1907	-
DL1000 Vstrom 02-20	0613-1909	-
GSXR1000 01-04	0613-1907	-
GSXR1000 05-06	0613-1903	0614-1611
GSXR1000 07-08	0613-1909	0614-1611
GSXR1000 09-20	0613-1912	0614-1611
GSX-S1000 15-20	0613-1912	0614-1611
SV1000/S 03-07	0613-1909	-
TL1000R 98-03	0613-1909	-
TL1000S 97-01	0613-1907	-
GSF1200 Bandit 01-06	0613-1909	-
GSF1250 Bandit 11-15	0613-1909	-
GSF1250S Bandit 07-10	0613-1909	-
GSX1250F/SA/ABS 11-16	0613-1909	-
GSX1300R Hayabusa 99-07	0613-1909	-
GSX1300R Hayabusa 08-20	0613-1909	-
GSX1300 B-King 08-10	0613-1913	0614-1611
GSX1400 (Euro) 01-07	0613-1909	-
TRIUMPH		
Bonneville/SE/T100 866 06-15	0613-1908	-
Bonneville T120 16-19	0613-1920	-
Daytona 600/650 04-05	0613-1908	-
Speed Four 600 03-04	0613-1899	-
Speed Four 600 05-06	0613-1908	-
TT600 00-03	0613-1899	-
Daytona 675 06-17	0613-1908	0614-1611
Daytona 675R 11-17	0613-1908	0614-1609
Street Triple 675 08-16	0613-1908	-
Street Triple 675R 09-16	0613-1908	0614-1611
America 790 04-05	0613-1899	-
America 790/865 06-16	0613-1908	-
Tiger 800 15-18	0613-1920	-
Tiger 800/XC 11-14	0613-1908	-
Tiger 800XC 15-18	0613-1920	-
Tiger 800XCX 15-18	0613-1920	-
Tiger 800XR 15-18	0613-1920	-
Tiger 800XRX 15-18	0613-1920	-

APLICACIONES	Nº ART. EMBRAGUE	Nº ART. FRENO
TRIUMPH (CONT.)		
Scrambler 865 06-16	0613-1908	-
Speedmaster 865 06-16	0613-1908	-
Street Cup 900 17-18	0613-1920	-
Street Scrambler 900 17-20	0613-1920	-
Street Twin 900 16-19	0613-1920	-
Thruxton 900 04-15	0613-1908	-
Speed Triple 955 97-03	0613-1899	-
Sprint RS 955 99-03	0613-1899	-
Sprint ST 955 97-03	0613-1899	-
Daytona 955i 97-03	0613-1899	-
Daytona 955i 04-06	0613-1908	-
Speed Triple 1050 04-08	0613-1908	-
Speed Triple 1050 (freno radial) 08	0613-1908	0614-1611
Speed Triple 1050 09-10	0613-1908	0614-1611
Speed Triple 1050/R 11-15	0613-1908	0614-1609
Speed Triple 1050/R 16-19	0613-1920	0614-1609
Sprint GT 1050 11-15	0613-1908	-
Sprint ST/RS 1050 04-09	0613-1908	-
Tiger 1050 07-16	0613-1908	-
Tiger 1050 17-18	0613-1920	-
Bobber 1200 17-19	0613-1920	-
Thruxton 1200 16-18	0613-1920	-
Thruxton 1200 R 16-19	0613-1920	0614-1609
Rocket III 04-07	0613-1908	-
Rocket III Classic 07-10	0613-1908	-
Rocket III Roadster 11-16	0613-1908	-
Thruxton Steve McQueen SE 12	0613-1908	-
YAMAHA		
YZF-R3 15-20	0613-1918	0614-1620
YZF-R6 99-04	0613-1905	-
YZF-R6 05-16	0613-1905	0614-1610
YZF-R6 17-20	0613-1905	0613-1921
YZF-R6S 06-09	0613-1905	-
YZF-R6S Canadian/European 06	0613-1905	0614-1610
FZ6/R 04-17	0613-1905	-
XJ6 Diversion	0613-1906	-
XSR700 16-20	0613-1912	-
FZ-07 (MT-07) 14-18	0613-1906	-
MT-07 18-20	0613-1906	-
FZ8 11-15	0613-1906	-
XRS900 16-19	0613-1912	-
FJ-09 15-18	0613-1912	-
FZ-09 (MT-09) 14-16	0613-1906	-
FZ-09 (MT-09) 17-18	0613-1912	-
MT-09 18-19	0613-1912	-
FZ-10 (MT-10) 16-18	0613-1912	-
MT-10 18-20	0613-1912	-
FZ1 01-05	0613-1906	-
FZ1 06-15	0613-1906	-
MT-01 04-09	-	0614-1610
YZF R1 99-01	0613-1906	-
YZF R1 02-03	0613-1906	-
YZF R1 04-08	0613-1906	0614-1610
YZF R1 09-14	0613-1906	0614-1616
YZF R1 15-20	0613-1906	0614-1621
V-Max 09-11	-	0614-1610
V-Max 12-18	-	0614-1610



0614-1561



0613-1850

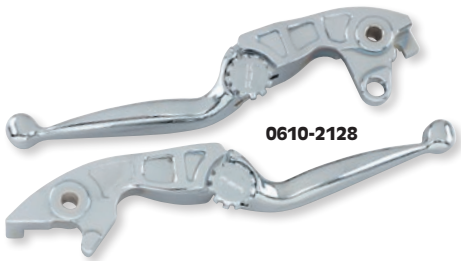

0610-2128

MANETAS AJUSTABLES Y JUEGOS

PARA HONDA GL1800 GOLD WING 01-18

- Con esta maneta se ajusta fácilmente el alcance del manillar para cada conductor (ajuste limitado hacia dentro)
- Mecanizado CNC en aluminio de alta calidad
- Disponible en negro, cromado o negro de contraste
- Las manetas se venden por pares; las manetas de recambio, por unidad

DESCRIPCIÓN	JUEGO DE MANETAS	AROS MANETA DE EMBRAGUE	AROS MANETA DE FRENO
Anthem, cromado	0610-2130	0613-1849	0614-1561
Anthem, negro	0610-2131	0613-1850	0614-1562
Anthem, contraste	0610-2132	0613-1851	0614-1563

DESCRIPCIÓN	JUEGO DE MANETAS	AROS MANETA DE EMBRAGUE	AROS MANETA DE FRENO
Journey, cromado	0610-2128	0613-1847	0614-1559
Journey, negro	0610-2129	0613-1848	0614-1560

Todos los nºs de artículo en MAGENTA son nuevos para 2021

PSR



0617-0076



0613-1419



0614-0446

MANETAS CLICK 'N ROLL

- Manetas ligeras en aluminio mecanizado CNC
- Alcance de la maneta ajustable en seis posiciones
- Disponibles en dorado y negro

AJUSTADORES DE MANETA OPCIONALES

COLOR	N.° ART.
Negro	0617-0078

APLICACIONES	COLOR	EMBRAGUE ESTILO CORTO	FRENO ESTILO CORTO	EMBRAGUE ESTILO LARGO	FRENO ESTILO LARGO
APRILIA					
Caponord/EVT1000 02-07	Negro	0613-1419	0614-1161	0613-0532	0614-0443
Falco/SL1000 00-05	Negro	0613-1419	0614-1161	0613-0532	0614-0443
RSV1000 Mille 99-03	Negro	0613-1419	0614-1166	0613-0532	0614-0443
RSV1000R Mille Factory 04-08	Dorado	-	-	0613-0535	0614-0446
	Negro	0613-1409	0614-1158	0613-0534	0614-0445
RSV1000 Tuono/R 03-09	Negro	0613-1419	0614-1166	0613-0532	0614-0443
RSV4/RSV4 Factory 09-20	Dorado	-	-	-	0614-0446
	Negro	-	0614-1158	-	0614-0445
Tuono V4R 11-16	Negro	0613-1425	0614-1166	0613-0574	0614-0443
Tuono V4 1100RR/ Factory 17-20	Negro	0613-1425	0614-1175	0613-0574	-
Caponord 1200 14-17	Negro	0613-1419	0614-1166	0613-0532	0614-0443
Dosoduro 1200 11-16	Negro	0613-1419	0614-1166	0613-0532	0614-0443
BMW					
F650GS 08-12	Negro	0613-1426	0614-1169	0613-0540	0614-0447
F700GS 13-17	Negro	0613-1426	0614-1169	0613-0540	0614-0447
F800S 06-14/F800ST 06-15	Negro	0613-1426	0614-1169	0613-0540	0614-0447
F800GS 08-18	Negro	0613-1426	0614-1169	0613-0540	0614-0447
F800GT 13-18	Negro	0613-1426	0614-1169	0613-0540	0614-0447
F800R 09-18	Negro	0613-1426	0614-1169	0613-0540	0614-0447
S1000R 15-20 (con o sin Cruise Control)	Dorado	-	-	0613-1336[1]	-
	Negro	0613-1431	-	0613-1335[1]	-
S1000RR 15-20 (con o sin Cruise Control)	Dorado	-	-	0613-1336[1]	-
	Negro	0613-1431	-	0613-1335[1]	-
R Nine T 1416 (con o sin Cruise Control)	Dorado	-	-	0613-1348[1]	0614-1107
	Negro	0613-1435	-	0613-1347[1]	0614-1106
HP2 Enduro 05-08	Negro	0613-1424	0614-1169	0613-0538	0614-0447
HP2 Megamoto 06-09	Negro	0613-1424	0614-1169	0613-0538	0614-0447
K1200S/R 04-08	Negro	0613-1424	0614-1169	0613-0538	0614-0447
K1200R Sport 06-08	Negro	0613-1424	0614-1169	0613-0538	0614-0447

COLOR	N.° ART.
Azul	0617-0076

APLICACIONES	COLOR	EMBRAGUE ESTILO CORTO	FRENO ESTILO CORTO	EMBRAGUE ESTILO LARGO	FRENO ESTILO LARGO
BMW (CONT.)					
R1200R 06-14	Negro	0613-1424	0614-1169	0613-0538	0614-0447
R1200R/RS 15-20 (con o sin Cruise Control)	Dorado	-	-	0613-1348[1]	0614-1107
	Negro	0613-1435	-	0613-1347[1]	0614-1106
R1200RT 10-13	Negro	0613-1424	0614-1169	0613-0538	0614-0447
R1200RT 14-20 (con o sin Cruise Control)	Dorado	-	-	0613-1348[1]	0614-1107
	Negro	0613-1435	-	0613-1347[1]	0614-1106
R1200S 06-08	Negro	0613-1424	0614-1169	0613-0538	0614-0447
R1200ST 05-08	Negro	0613-1424	0614-1169	0613-0538	0614-0447
R1200GS 04-12	Negro	0613-1424	0614-1169	0613-0538	0614-0447
R1200GS 13-20 (con o sin Cruise Control)	Dorado	-	-	0613-1348[1]	0614-1107
	Negro	0613-1435	-	0613-1347[1]	0614-1106
R1200GS Adventure 06-13	Negro	0613-1424	0614-1169	0613-0538	0614-0447
R1200GS Adventure 14-18 (con o sin Cruise Control)	Dorado	-	-	0613-1348[1]	0614-1107
	Negro	0613-1435	-	0613-1347[1]	0614-1106
K1300S/R/GT 09-16	Negro	0613-1424	0614-1169	0613-0538	0614-0447
K1600GT/GTL 11-16	Negro	0613-1424	0614-1169	0613-0538	0614-0447
K1600GT/GTL 17-18	Negro	0613-1435	-	0613-1347	0614-1106
DUCATI					
Monster 600 94-01	Negro	-	0614-1168	0613-0818	0614-0451
Monster 620/800 02-06	Negro	0613-1427	0614-1168	0613-0818	0614-0451
Multistrada 620 03-06	Negro	0613-1427	0614-1168	0613-0818	0614-0451
Monster 695 07-08, Monster 696 08-14	Negro	0613-1427	0614-1168	0613-0818	0614-0451
Monster M750/ M750IE 94-02	Negro	-	0614-1168	0613-0818	0614-0451
748 95-98	Negro	-	0614-1168	0613-0818	0614-0451
748 99-02	Negro	0613-1419	0614-1166	0613-0532	0614-0443
749/S/R 03-06	Dorado	-	-	0613-0535	0614-0446
	Negro	0613-1409	0614-1158	0613-0534	0614-0445

[1] Incompatible con paramanos de serie.

MANETAS CLICK 'N ROLL continúa en la siguiente página.

PSR

MANETAS CLICK 'N ROLL (CONT.)

APLICACIONES	COLOR	EMBRAGUE ESTILO CORTO	FRENO ESTILO CORTO	EMBRAGUE ESTILO LARGO	FRENO ESTILO LARGO
DUCATI (CONT.)					
750SS, 800SS 99-04	Negro	**0613-1419**	**0614-1166**	**0613-0532**	**0614-0443**
Hypermotard 796 10-12	Negro	**0613-1427**	**0614-1168**	**0613-0818**	**0614-0451**
Monster 796 11-14	Negro	**0613-1427**	**0614-1168**	**0613-0818**	**0614-0451**
Monster 797 17-18	Dorado	-	-	**0613-1863**	-
	Negro	**0613-1866**	-	**0613-1862**	-
Monster S2R 800 05-07	Negro	**0613-1427**	**0614-1168**	**0613-0818**	**0614-0451**
Scrambler (803cc) 15-17	Negro	**0613-1434**	**0614-1168**	-	**0614-0451**
Scrambler Cafe Racer 803 17	Dorado	-	-	**0613-1863**	-
	Negro	**0613-1866**	-	**0613-1862**	-
Scrambler Desert Sled 17	Dorado	-	-	**0613-1863**	-
	Negro	**0613-1866**	-	**0613-1862**	-
Hypermotard 821 SP 13-15	Dorado	-	-	**0613-1346**[1]	-
	Negro	**0613-1434**	-	**0613-1345**[1]	-
Hypermotard 821 Strada 13-15	Dorado	-	-	**0613-1346**[1]	-
	Negro	**0613-1434**	**0614-1168**	**0613-1345**[1]	**0614-0451**
Monster 821 14-17 (todos)	Dorado	-	-	**0613-1346**[1]	-
	Negro	**0613-1434**	**0614-1168**	**0613-1345**[1]	**0614-0451**
Monster 821/Dark/ Stripe 17-20	Dorado	-	-	**0613-1863**	-
	Negro	-	-	**0613-1862**	-
848 07-12, 1198 09-11	Dorado	-	-	**0613-0535**	**0614-0446**
	Negro	**0613-1409**	**0614-1158**	**0613-0534**	**0614-0445**
Streetfighter 848 12-15	Dorado	-	-	**0613-0535**	**0614-0446**
	Negro	**0613-1409**	**0614-1158**	**0613-0534**	**0614-0445**
900SS, 1000SS 99-06	Negro	**0613-1409**	**0614-1158**	**0613-0532**	**0614-0443**
Monster 900/1000 00-05	Negro	**0613-1419**	**0614-1166**	**0613-0532**	**0614-0443**
916/SPS 94-98	Negro	-	**0614-1168**	-	**0614-0451**
Monster S4/S4R 01-06	Negro	**0613-1419**	**0614-1166**	**0613-0532**	**0614-0443**
Supersport 937/S 17-20	Dorado	-	-	**0613-1863**	-
	Negro	-	-	**0613-1862**	-
Hypermotard 939/ Strada 16-17 (no para uso con protectores de puño OEM)	Dorado	-	-	**0613-1346**[1]	-
	Negro	**0613-1434**	**0614-1168**	**0613-1345**[1]	**0614-0451**
Hypermotard 939 SP 16-17	Dorado	-	-	**0613-1346**[1]	-
	Negro	**0613-1434**	-	**0613-1345**[1]	-
Multistrada 950 17-18	Dorado	-	-	**0613-1346**	-
	Negro	**0613-1434**	**0614-1168**	**0613-1345**	**0614-0451**
Panigale 959 16-18	Dorado	-	-	**0613-0535**	-
	Negro	**0613-1409**	**0614-1175**	**0613-0534**	-
996/998 99-03	Negro	**0613-1419**	**0614-1166**	**0613-0532**	**0614-0443**
999/S/R 03-06	Dorado	-	-	**0613-0535**	**0614-0446**
	Negro	**0613-1409**	**0614-1158**	**0613-0534**	**0614-0445**
Monster S2R 1000 06-08	Negro	**0613-1419**	**0614-1166**	**0613-0532**	**0614-0443**
1098/S/Tricolor 07-08	Dorado	-	-	**0613-0535**	**0614-0446**
	Negro	**0613-1409**	**0614-1158**	**0613-0534**	**0614-0445**
ST2, ST3, ST4, TS1000 (8 mm) 03-07	Negro	**0613-1419**	**0614-1166**	**0613-0532**	**0614-0443**
ST2, ST3, ST4, TS1000 (12 mm) 98-03	Negro	-	**0614-1168**	-	**0614-0451**
Multistrada MTS1000SDS/ DS 04-06	Negro	**0613-1419**	**0614-1166**	**0613-0532**	**0614-0443**
Multistrada MTS1100/ S 07-09	Negro	**0613-1419**	**0614-1166**	**0613-0532**	**0614-0443**
GT 1000 06-10	Negro	**0613-1419**	**0614-1166**	**0613-0532**	**0614-0443**
Paul Smart LE 06	Negro	**0613-1419**	**0614-1166**	**0613-0532**	**0614-0443**
Sport 1000 06-09	Negro	**0613-1419**	**0614-1166**	**0613-0532**	**0614-0443**
Monster 1100/S/EVO 09-13	Dorado	-	-	**0613-0535**	**0614-0446**
	Negro	**0613-1409**	**0614-1158**	**0613-0534**	**0614-0445**
1100/S Streetfighter 09-13	Dorado	-	-	**0613-0535**	**0614-0446**
	Negro	**0613-1409**	**0614-1158**	**0613-0534**	**0614-0445**
1199 Panigale/S/ TriColor 12-15	Dorado	-	-	**0613-0535**	**0614-0446**
	Negro	**0613-1409**	**0614-1175**	**0613-0534**	**0614-0445**
Diavel 11-15 (todos)	Dorado	-	-	**0613-0535**	**0614-0446**
	Negro	**0613-1409**	**0614-1158**	**0613-0534**	**0614-0445**
Diavel 16-19 (todos)	Dorado	-	-	-	**0614-0446**
	Negro	**0613-1409**	**0614-1175**	-	**0614-0445**
Monster 1200 14-18	Dorado	-	-	**0613-0535**	**0614-0446**
	Negro	**0613-1409**	**0614-1175**	**0613-0534**	**0614-0445**
Monster 1200S 14-20	Dorado	-	-	**0613-0535**	-
	Negro	**0613-1409**	**0614-1175**	**0613-0534**	-
Multistrada 1200/S 10-20	Dorado	-	-	**0613-0535**	**0614-0446**
	Negro	**0613-1409**	**0614-1158**	**0613-0534**	**0614-0445**
Panigale 1299 15-18	Dorado	-	-	**0613-0535**	-
	Negro	**0613-1409**	**0614-1175**	**0613-0534**	-
HONDA					
Z125 Monkey 19-20	Negro	-	-	**0613-0548**	**0614-0730**

APLICACIONES	COLOR	EMBRAGUE ESTILO CORTO	FRENO ESTILO CORTO	EMBRAGUE ESTILO LARGO	FRENO ESTILO LARGO
HONDA (CONT.)					
Grom 125 14-20	Dorado	-	-	**0613-0843**	-
	Negro	**0613-1412**	**0614-1172**	**0613-0842**	**0614-0730**
CBR250R 11-13	Negro	**0613-1428**	**0614-1172**	**0613-0842**	**0614-0730**
CBR300R 14-20	Negro	**0613-1428**	**0614-1172**	**0613-0842**	**0614-0730**
CB500F 13-20	Negro	**0613-1412**	**0614-1172**	**0613-0548**	**0614-0730**
CB500R 13-20	Negro	**0613-1412**	**0614-1172**	**0613-0548**	**0614-0730**
CB500X 13-20	Negro	**0613-1412**	**0614-1172**	**0613-0548**	**0614-0730**
CB599 06	Dorado	-	-	-	**0614-0456**
	Negro	**0613-1412**	**0614-1164**	**0613-0548**	**0614-0455**
CBR600F2/F3 91-98	Dorado	-	-	-	**0614-0456**
	Negro	**0613-1412**	**0614-1164**	**0613-0548**	**0614-0455**
CBR600F4/F4i 99-06	Dorado	-	-	-	**0614-0456**
	Negro	**0613-1412**	**0614-1164**	**0613-0548**	**0614-0455**
CBR600RR 03-06	Dorado	-	-	**0613-0553**	-
	Negro	**0613-1415**	**0614-1163**	**0613-0552**	**0614-0459**
CBR600RR 07-20	Dorado	-	-	**0613-0553**	-
	Negro	**0613-1415**	**0614-1157**	**0613-0552**	-
CB650F 14-20	Dorado	-	-	**0613-1287**[1]	-
	Negro	-	**0614-1164**	**0613-1286**[1]	-
CB650R 19-20	Dorado	-	-	**0613-1287**	**0614-0456**
	Negro	-	-	**0613-1286**	**0614-0455**
CBR650F 14-18	Dorado	-	-	**0613-1287**[1]	-
	Negro	-	**0614-1164**	**0613-1286**[1]	-
CBR650R 19-20	Dorado	-	-	**0613-1287**	**0614-0456**
	Negro	-	-	**0613-1286**	**0614-0455**
NC700S/X 12-13	Dorado	-	-	-	**0614-0456**
	Negro	**0613-1412**	**0614-1164**	**0613-0548**	**0614-0455**
VF750C Magna 02	Dorado	-	-	-	**0614-0456**
	Negro	**0613-1412**	**0614-1164**	**0613-0548**	**0614-0455**
VF750S Sabre 82-83	Dorado	-	-	-	**0614-0456**
	Negro	-	**0614-1164**	**0613-0554**	**0614-0455**
VFR750 90-97	Dorado	-	-	-	**0614-0456**
	Negro	-	**0614-1164**	**0613-0554**	**0614-0455**
VT750 Shadow Spirit 14-16	Dorado	-	-	**0613-0843**	-
	Negro	-	-	**0613-0842**	**0614-0730**
VFR800 02-20	Dorado	-	-	-	**0614-0456**
	Negro	-	**0614-1164**	**0613-0554**	**0614-0455**
CBR900RR 93-99	Dorado	-	-	-	**0614-0456**
	Negro	**0613-1412**	**0614-1164**	**0613-0548**	**0614-0455**
CB919 02-07	Dorado	-	-	-	**0614-0456**
	Negro	**0613-1412**	**0614-1164**	**0613-0548**	**0614-0455**
CBR929RR 00-01	Negro	**0613-1412**	**0614-1163**	**0613-0548**	**0614-0459**
CBR954RR 02-03	Dorado	-	-	**0613-0553**	-
	Negro	**0613-1415**	**0614-1163**	**0613-0552**	**0614-0459**
CB1000R 11-16	Negro	**0613-1413**	**0614-1157**	-	-
CBR1000RR 04-07	Negro	**0613-1413**	**0614-1157**	-	-
CBR1000RR 08-20	Dorado	-	-	**0613-0553**	-
	Negro	**0613-1415**	**0614-1157**	**0613-0552**	-
CRF1000L 16-20	Dorado	-	-	-	**0614-0456**
	Negro	-	-	-	**0614-0455**
RC51 00-06	Negro	**0613-1413**	**0614-1163**	-	**0614-0459**
VTR1000 98-05	Dorado	-	-	-	**0614-0456**
	Negro	-	**0614-1164**	**0613-0554**	**0614-0455**
CB1100 13-20	Negro	**0613-1413**	**0614-1164**	-	**0614-0455**
	Dorado	-	-	-	**0614-0456**
VFR1200 12-13	Negro	**0613-1413**	**0614-1164**	-	-
VTX1300 03-09	Dorado	-	-	-	**0614-0456**
	Negro	**0613-1412**	**0614-1164**	**0613-0548**	**0614-0455**
KAWASAKI					
Z125 Pro 17-20	Dorado	-	-	**0613-1865**	-
	Negro	-	**0614-1171**	**0613-1864**	**0614-0463**
EX250 08-12	Negro	-	**0614-1171**	**0613-0558**	**0614-0463**
300 Ninja 13-17	Negro	-	**0614-1171**	**0613-0558**	**0614-0463**
Ninja 400 18-20	Dorado	-	-	**0613-1865**	-
	Negro	-	**0614-1171**	**0613-1864**	**0614-0463**
EX500R 90-09	Dorado	-	-	-	**0614-0466**
	Negro	-	**0614-1167**	**0613-0560**	**0614-0465**
ER-6N 09-16	Negro	-	**0614-1170**	**0613-0560**	**0614-0467**
ZX6R 90-99	Dorado	-	-	-	**0614-0466**
	Negro	-	**0614-1167**	**0613-0562**	**0614-0465**
ZX6R/RR 00-04	Dorado	-	-	-	**0614-0466**
	Negro	**0613-1411**	**0614-1167**	**0613-0562**	**0614-0465**
ZX6R/RR 05-06	Negro	**0613-1411**	**0614-1160**	**0613-0562**	**0614-0469**
ZX6R 07-18	Dorado	-	-	-	**0614-0462**
	Negro	**0613-1411**	**0614-1162**	**0613-0562**	**0614-0461**

[1] Incompatible con paramanos de serie.

Todos los nºs de artículo en **MAGENTA** son nuevos para 2021

PSR

MANETAS CLICK 'N ROLL (CONT.)

APLICACIONES	COLOR	EMBRAGUE ESTILO CORTO	FRENO ESTILO CORTO	EMBRAGUE ESTILO LARGO	FRENO ESTILO LARGO
KAWASAKI (CONT.)					
ZX6R 19-20	Dorado	-	-	-	**0614-0462**
	Negro	-	-	**0613-0560**	**0614-0461**
ZZR600 05-09	Dorado	-	-	-	**0614-0466**
	Negro	**0613-1411**	**0614-1167**	**0613-0562**	**0614-0465**
EX650R 06-08	Dorado	-	-	-	**0614-0466**
	Negro	-	**0614-1167**	**0613-0560**	**0614-0465**
EX650R 09-16	Negro	-	**0614-1170**	**0613-0560**	**0614-0467**
EX650R 17-20	Negro	-	-	**0613-0560**	**0614-0473**
ER6 Versys 650 06-08	Dorado	-	-	-	**0614-0466**
	Negro	-	**0614-1167**	**0613-0560**	**0614-0465**
ER6 Versys 650 09-14	Negro	-	**0614-1170**	**0613-0560**	**0614-0467**
ER6 Versys 650 15-19	Negro	-	-	**0613-0560**	**0614-0473**
Vulcan/S 650 15-20	Dorado	-	-	-	**0614-0465**
	Negro	-	-	**0613-0560**	**0614-0466**
Z650 17-19	Negro	-	-	**0613-0560**	**0614-0473**
ZX7R/ZX7RR 89-03	Dorado	-	-	-	**0614-0466**
	Negro	**0613-1410**	**0614-1167**	**0613-0564**	**0614-0465**
Z750 07-11	Dorado	-	-	-	**0614-0466**
	Negro	**0613-1411**	-	**0613-0562**	**0614-0465**
Z750R 11-12	Dorado	-	-	-	**0614-0462**
	Negro	**0613-1411**	**0614-1162**	**0613-0562**	**0614-0461**
Z750S 06-11	Dorado	-	-	-	**0614-0466**
	Negro	-	**0614-1167**	**0613-0560**	**0614-0465**
ZR750 Zephyr 91-93	Dorado	-	-	-	**0614-0466**
	Negro	-	**0614-1167**	**0613-0560**	**0614-0465**
Z800/E 13-16	Dorado	-	-	-	**0614-0466**
	Negro	**0613-1411**	-	**0613-0562**	**0614-0465**
Z900 17-19	Negro	-	-	**0613-0560**	**0614-0473**
Z900RS 18-19	Negro	-	**0614-1162**	**0613-0560**	**0614-0461**
ZX9 94-97	Dorado	-	-	-	**0614-0466**
	Negro	**0613-1411**	**0614-1167**	**0613-0564**	**0614-0465**
ZX9R 98-99	Dorado	-	-	-	**0614-0466**
	Negro	-	**0614-1167**	**0613-0560**	**0614-0465**
ZX9R 00-03	Dorado	-	-	-	**0614-0466**
	Negro	**0613-1411**	**0614-1167**	**0613-0562**	**0614-0465**
H2/H2R 15-20	Dorado	-	-	**0613-0535**	**0614-1103**[1]
	Negro	**0613-1409**	**0614-1175**	**0613-0534**	**0614-1102**[1]
Ninja 1000 11-16	Dorado	-	-	-	**0614-0462**
	Negro	**0613-1411**	**0614-1167**	**0613-0562**	**0614-0461**
Ninja 1000 17-20	Negro	-	**0614-1162**	**0613-0560**	**0614-0461**
Versys 1000 12-14	Dorado	-	-	-	**0614-0465**
	Negro	**0613-1411**	**0614-1167**	**0613-0562**	**0614-0466**
Versys 1000 15-20	Dorado	-	-	**0613-0560**	**0614-0465**
	Negro	-	-	-	**0614-0466**
Z1000 03-06	Dorado	-	-	-	**0614-0466**
	Negro	**0613-1411**	**0614-1167**	**0613-0562**	**0614-0465**
Z1000 07-16	Dorado	-	-	-	**0614-0462**
	Negro	**0613-1410**	**0614-1162**	**0613-0562**	**0614-0461**
Z1000 17-20	Dorado	-	-	-	**0614-0462**
	Negro	-	**0614-1162**	**0613-0560**	**0614-0461**
ZG1000 92-06	Dorado	-	-	-	**0614-0466**
	Negro	**0613-1410**	**0614-1167**	**0613-0564**	**0614-0465**
ZX10R 04-05	Dorado	-	-	-	**0614-0466**
	Negro	**0613-1411**	**0614-1167**	**0613-0562**	**0614-0465**
ZX10R 06-15	Dorado	-	-	-	**0614-0462**
	Negro	**0613-1411**	**0614-1162**	**0613-0562**	**0614-0461**
ZX10R 16-20	Dorado	-	-	-	**0614-1103**[1]
	Negro	**0613-1411**	**0614-1175**	**0613-0562**	**0614-1102**[1]
ZRX1100 99-07	Dorado	-	-	-	**0614-0466**
	Negro	**0613-1410**	**0614-1167**	**0613-0564**	**0614-0465**
ZRX1200 99-07	Dorado	-	-	-	**0614-0466**
	Negro	**0613-1410**	**0614-1167**	**0613-0564**	**0614-0465**
ZX11 90-01	Dorado	-	-	-	**0614-0466**
	Negro	**0613-1410**	**0614-1167**	**0613-0564**	**0614-0465**
ZZR1200 02-05	Dorado	-	-	-	**0614-0466**
	Negro	**0613-1410**	**0614-1167**	**0613-0564**	**0614-0465**
ZX12R 00-05	Dorado	-	-	-	**0614-0466**
	Negro	**0613-1411**	**0614-1167**	**0613-0562**	**0614-0465**
GTR1400 Concours 08-20	Dorado	-	-	-	**0614-0462**
	Negro	-	**0614-1162**	-	**0614-0461**
ZX14R 06-18	Dorado	-	-	-	**0614-0462**
	Negro	-	**0614-1162**	-	**0614-0461**
KTM					
Duke 125 14-20	Dorado	-	-	**0613-1342**[1]	-
	Negro	-	-	**0613-1341**[1]	**0614-1100**[1]

APLICACIONES	COLOR	EMBRAGUE ESTILO CORTO	FRENO ESTILO CORTO	EMBRAGUE ESTILO LARGO	FRENO ESTILO LARGO
KTM (CONT.)					
Duke 390 13-20	Dorado	-	-	**0613-1342**[1]	-
	Negro	-	-	**0613-1341**[1]	**0614-1100**[1]
RC390 13-20	Dorado	-	-	**0613-1342**[1]	-
	Negro	-	-	**0613-1341**[1]	**0614-1100**[1]
690 Duke 08-11	Dorado	-	-	-	**0614-0446**
	Negro	-	**0614-1158**	-	**0614-0445**
Duke 690R 14-17	Dorado	-	-	**0613-1338**[1]	**0614-0446**
	Negro	**0613-1432**	**0614-1158**	**0613-1337**[1]	**0614-0445**
Duke 690 SMC/SMCR 14-17	Dorado	-	-	**0613-1338**	-
	Negro	**0613-1432**	**0614-1168**	**0613-1337**[1]	**0614-0451**
690 Enduro 14-18	Dorado	-	-	**0613-1338**[1]	-
	Negro	**0613-1432**	**0614-1168**	**0613-1337**[1]	**0614-0451**
990 Super Duke/R 05-12	Dorado	-	-	-	**0614-0446**
	Negro	-	**0614-1158**	-	**0614-0445**
Adventure 1050 16	Dorado	-	-	**0613-1338**	-
	Negro	**0613-1432**	**0614-1168**	**0613-1337**[1]	**0614-0451**
Adventure/R 1090 17-18	Negro	**0613-1432**	**0614-1168**	**0613-1337**	**0614-0451**
Adventure 1190 13-16	Dorado	-	-	**0613-1338**	-
	Negro	**0613-1432**	-	**0613-1337**[1]	-
RC8 1190/R 09-16	Dorado	-	-	-	**0614-0446**
	Negro	-	**0614-1158**	-	**0614-0445**
Super Adventure 1290 15-20	Dorado	-	-	**0613-1338**[1]	-
	Negro	**0613-1432**	-	**0613-1337**[1]	-
1290 Super Duke/R/GT 1290 14-20	Dorado	-	-	-	**0614-0446**
	Negro	-	**0614-1158**	-	**0614-0445**
MV AGUSTA					
Brutale 675 14-16	Dorado	-	-	**0613-1340**	**0614-1105**
	Negro	-	-	**0613-1339**	**0614-1104**
F3 675 13-18	Dorado	-	-	**0613-1340**	-
	Negro	-	**0614-1160**	**0613-1339**	**0614-0469**
Brutale 800/RR 14-15	Dorado	-	-	**0613-1340**	**0614-1105**
	Negro	-	-	**0613-1339**	**0614-1104**
F3 800 14-18	Dorado	-	-	**0613-1340**	-
	Negro	-	**0614-1160**	**0613-1339**	**0614-0469**
Rival 800 14-17	Dorado	-	-	**0613-1340**	**0614-1105**
	Negro	-	-	**0613-1339**	**0614-1104**
Turismo Veloce 800 14	Dorado	-	-	**0613-1340**	**0614-1105**
	Negro	-	-	**0613-1339**	**0614-1104**
SUZUKI					
GSX600F Katana 98-06	Dorado	-	-	-	**0614-0466**
	Negro	-	**0614-1167**	**0613-0820**	**0614-0465**
GSX-R600 97-03	Dorado	-	-	**0613-0571**	**0614-0466**
	Negro	**0613-1418**	**0614-1167**	**0613-0570**	**0614-0465**
GSX-R600 04-05	Dorado	-	-	**0613-0571**	-
	Negro	**0613-1418**	**0614-1160**	**0613-0570**	**0614-0469**
GSX-R600 06-07	Negro	**0613-1414**	**0614-1160**	**0613-0572**	**0614-0469**
GSX-R600 08-10	Negro	**0613-1414**	**0614-1160**	**0613-0572**	**0614-0469**
GSX-R600 11-20	Negro	**0613-1425**	**0614-1160**	**0613-0574**	**0614-0469**
DL650/V-Strom 04-10	Dorado	-	-	-	**0614-0466**
	Negro	-	**0614-1167**	**0613-0820**	**0614-0465**
DL650/V-Strom 11-20	Dorado	-	-	**0613-0571**	**0614-0466**
	Negro	**0613-1418**	-	**0613-0570**	**0614-0465**
GSF650 Bandit 07	Dorado	-	-	-	**0614-0466**
	Negro	**0613-1421**	**0614-1167**	**0613-0568**	**0614-0465**
GSX650F 08-10	Dorado	-	-	-	**0614-0466**
	Negro	**0613-1421**	**0614-1167**	**0613-0568**	**0614-0465**
GSX650F 11-15	Dorado	-	-	-	**0614-0466**
	Negro	**0613-1421**	**0614-1167**	**0613-0568**	**0614-0465**
SFV650 Gladius 09-15	Dorado	-	-	**0613-0571**	**0614-0466**
	Negro	**0613-1418**	**0614-1167**	**0613-0570**	**0614-0465**
SV650 99-10	Dorado	-	-	-	**0614-0466**
	Negro	-	**0614-1167**	**0613-0820**	**0614-0465**
SFV650 16-20	Dorado	-	-	**0613-0571**	**0614-0466**
	Negro	**0613-1418**	**0614-1167**	**0613-0570**	**0614-0465**
GSR750 11-16	Dorado	-	-	**0613-0571**	**0614-0466**
	Negro	**0613-1418**	**0614-1167**	**0613-0570**	**0614-0465**
GSX750F Katana 98-06	Dorado	-	-	-	**0614-0466**
	Negro	-	-	**0613-0820**	**0614-0465**
GSX-R750 98-03	Dorado	-	-	**0613-0571**	**0614-0466**
	Negro	**0613-1418**	**0614-1167**	**0613-0570**	**0614-0465**
GSX-R750 04-05	Dorado	-	-	**0613-0571**	-
	Negro	**0613-1418**	**0614-1160**	**0613-0570**	**0614-0469**
GSX-R50 06-07	Negro	**0613-1414**	**0614-1160**	**0613-0572**	**0614-0469**
GSX-R750 08-09	Negro	**0613-1414**	**0614-1160**	**0613-0572**	**0614-0469**
GSX-R750 11-20	Negro	**0613-1425**	**0614-1160**	**0613-0574**	**0614-0469**

[1] Incompatible con paramanos de serie.

MANETAS CLICK 'N ROLL continúa en la siguiente página.

PSR

MANETAS CLICK 'N ROLL (CONT.)

APLICACIONES	COLOR	EMBRAGUE ESTILO CORTO	FRENO ESTILO CORTO	EMBRAGUE ESTILO LARGO	FRENO ESTILO LARGO
SUZUKI (CONT.)					
GSX-S750 15-20	Dorado	-	-	0613-0571	0614-0466
	Negro	0613-1418	0614-1167	0613-0570	0614-0465
DL1000/V-Strom 02-20	Dorado	-	-	-	0614-0466
	Negro	0613-1421	0614-1167	0613-0568	0614-0465
GSX-R1000 01-04	Dorado	-	-	0613-0571	0614-0466
	Negro	0613-1418	0614-1167	0613-0570	0614-0465
GSX-R1000 05-06	Negro	0613-1414	0614-1160	0613-0572	0614-0469
GSX-R1000 07-08	Negro	0613-1421	0614-1160	0613-0568	0614-0469
GSX-R1000 09-20	Negro	0613-1425	0614-1160	0613-0574	0614-0469
GSX-S1000 15-20	Negro	0613-1425	0614-1160	0613-0574	0614-0469
SV1000/S 03-07	Dorado	-	-	-	0614-0466
	Negro	0613-1421	0614-1167	0613-0568	0614-0465
TL1000R 98-03	Dorado	-	-	-	0614-0466
	Negro	0613-1421	0614-1167	0613-0568	0614-0465
TL1000S 97-01	Dorado	-	-	0613-0571	0614-0466
	Negro	0613-1418	0614-1167	0613-0570	0614-0465
Bandit 1200 01-06, Bandit 1250S 07-09	Dorado	-	-	-	0614-0466
	Negro	0613-1421	0614-1167	0613-0568	0614-0465
GSX 1250 Bandit 11-15	Dorado	-	-	-	0614-0466
	Negro	0613-1421	0614-1167	0613-0568	0614-0465
GSX1250F/SA/ABS 11-16	Dorado	-	-	-	0614-0466
	Negro	0613-1421	0614-1167	0613-0568	0614-0465
GSF1300 B-King 08-09	Negro	-	0614-1160	-	0614-0469
GSX1300R Hayabusa 99-18	Dorado	-	-	-	0614-0466
	Negro	0613-1421	0614-1167	0613-0568	0614-0465
TRIUMPH					
Daytona 600/650 04-05	Dorado	-	-	0613-0577	0614-0466
	Negro	0613-1420	0614-1167	0613-0576	0614-0465
Speed Four 03-04	Dorado	-	-	-	0614-0466
	Negro	-	0614-1167	-	0614-0465
Speed Four 05-06	Dorado	-	-	0613-0577	0614-0466
	Negro	0613-1420	0614-1167	0613-0576	0614-0465
TT600 00-03	Dorado	-	-	-	0614-0466
	Negro	-	0614-1167	-	0614-0465
Daytona 675 06-16	Dorado	-	-	0613-0577	-
	Negro	0613-1420	0614-1160	0613-0576	0614-0469
Daytona 675 R 11-16	Dorado	-	-	0613-0577	0614-0446
	Negro	0613-1420	0614-1158	0613-0576	0614-0445
Street Triple 08-15	Dorado	-	-	0613-0577	0614-0466
	Negro	0613-1420	0614-1167	0613-0576	0614-0465
Street Triple 09-16 (pinza de freno de anclaje radial)	Dorado	-	-	0613-0577	-
	Negro	0613-1420	0614-1160	0613-0576	0614-0469
America 790/865 06-16	Dorado	-	-	0613-0577	0614-0466
	Negro	0613-1420	0614-1167	0613-0576	0614-0465
Tiger 800/XC 11-14	Dorado	-	-	0613-0577	0614-0466
	Negro	0613-1420	0614-1167	0613-0576	0614-0465
Tiger 800/XC 15-18	Dorado	-	-	0613-1344	0614-0466
	Negro	-	0614-1167	0613-1343	0614-0465
Bonneville T100 06-15	Dorado	-	-	0613-0577	0614-0466
	Negro	0613-1420	0614-1167	0613-0576	0614-0465
Street Twin 900 16-19	Dorado	-	-	0613-1344	0614-0466
	Negro	-	0614-1167	0613-1343	0614-0465
Scrambler 06-16	Dorado	-	-	0613-0577	0614-0466
	Negro	0613-1420	0614-1167	0613-0576	0614-0465
Speedmaster 06-16	Dorado	-	-	0613-0577	0614-0466
	Negro	0613-1420	0614-1167	0613-0576	0614-0465
Thruxton 04-15	Dorado	-	-	0613-0577	0614-0466
	Negro	0613-1420	0614-1167	0613-0576	0614-0465
Daytona 955i 97-03	Dorado	-	-	-	0614-0466
	Negro	-	0614-1167	-	0614-0465
Daytona 955i 04-06	Dorado	-	-	0613-0577	0614-0466
	Negro	0613-1420	0614-1167	0613-0576	0614-0465
Speed Triple 97-03	Dorado	-	-	-	0614-0466
	Negro	-	0614-1167	-	0614-0465
Speed Triple 04-08	Dorado	-	-	0613-0577	0614-0466
	Negro	0613-1420	0614-1167	0613-0576	0614-0465
Speed Triple/ Street Triple 08 (pinza de freno de anclaje radial)	Dorado	-	-	0613-0577	-
	Negro	0613-1420	0614-1160	0613-0576	0614-0469
Speed Triple 09-10	Dorado	-	-	0613-0577	-
	Negro	0613-1420	0614-1160	0613-0576	0614-0469
Speed Triple 1050 11-15	Dorado	-	-	0613-0577	0614-0446
	Negro	0613-1420	0614-1158	0613-0576	0614-0445
Speed Triple 1050 16-19	Dorado	-	-	0613-1344	0614-0446
	Negro	-	0614-1158	0613-1343	0614-0445
Sprint GT 1050 11-15	Dorado	-	-	0613-0577	0614-0466
	Negro	0613-1420	0614-1167	0613-0576	0614-0465

APLICACIONES	COLOR	EMBRAGUE ESTILO CORTO	FRENO ESTILO CORTO	EMBRAGUE ESTILO LARGO	FRENO ESTILO LARGO
TRIUMPH (CONT.)					
Sprint RS 99-03	Dorado	-	-	-	0614-0466
	Negro	0613-1420	0614-1167	-	0614-0465
Sprint ST 97-03	Dorado	-	-	-	0614-0466
	Negro	-	0614-1167	-	0614-0465
Sprint ST/RS 04-09	Dorado	-	-	0613-0577	0614-0466
	Negro	0613-1420	0614-1167	0613-0576	0614-0465
Tiger 1050 07-16	Dorado	-	-	0613-0577	0614-0466
	Negro	0613-1420	0614-1167	0613-0576	0614-0465
Tiger 1050 17-20	Dorado	-	-	0613-1344	0614-0446
	Negro	-	0614-1167	0613-1343	0614-0445
Bonneville T120 16-19	Dorado	-	-	0613-1344	0614-0466
	Negro	-	0614-1167	0613-1343	0614-0465
Thruxton 1200 16-18	Dorado	-	-	0613-1344	0614-0466
	Negro	-	0614-1167	0613-1343	0614-0465
Thruxton 1200R 16-19	Dorado	-	-	0613-1344	0614-0446
	Negro	-	0614-1158	0613-1343	0614-0445
Tiger 1200 Explorer 12-20	Dorado	-	-	-	0614-0466
	Negro	0613-1410	0614-1167	0613-0564	0614-0465
Trophy 1200 SE 13-16	Dorado	-	-	-	0614-0466
	Negro	0613-1410	0614-1167	0613-0564	0614-0465
Rocket III 04-07	Dorado	-	-	0613-0577	0614-0466
	Negro	0613-1420	0614-1167	0613-0576	0614-0465
Rocket III Classic 07-10, Roadster 11-16	Dorado	-	-	0613-0577	0614-0466
	Negro	0613-1420	0614-1167	0613-0576	0614-0465
YAMAHA					
YZF R3 15-18	Dorado	-	-	0613-1289[1]	0614-1057
	Negro	0613-1429	0614-1173	0613-1288[1]	0614-1056
FZ6/FZ6R 04-17	Dorado	-	-	0613-0581	-
	Negro	0613-1416	0614-1161	-	0614-0471
YZF R6 99-04	Dorado	-	-	0613-0581	0614-0466
	Negro	0613-1416	0614-1167	-	0614-0465
YZF R6 05-16	Dorado	-	-	0613-0581	-
	Negro	0613-1416	0614-1159	-	0614-0475
YZF-R6 17-20	Negro	0613-1416	0614-1174	-	-
YZF R6S 06-09	Dorado	-	-	0613-0581	0614-0466
	Negro	0613-1416	0614-1167	-	0614-0465
FZ-07 14-18	Dorado	-	-	0613-0579	-
	Negro	0613-1417	0614-1161	0613-0578	0614-0471
MT-07 18-20	Dorado	-	-	0613-0579	-
	Negro	0613-1417	0614-1161	0613-0578	0614-0471
XSR700 16-19	Negro	0613-1425	0614-1161	0613-0574	0614-0471
FZ8 11-15	Dorado	-	-	0613-0579	-
	Negro	0613-1417	0614-1161	0613-0578	0614-0471
FJ-09 15-18	Negro	0613-1425	0614-1161	0613-0574	0614-0471
FZ-09 14-16	Dorado	-	-	0613-0579	-
	Negro	0613-1417	0614-1161	0613-0578	0614-0471
FZ-09 17-18	Negro	0613-1425	0614-1161	0613-0574	0614-0471
MT-09 18-19	Dorado	-	-	0613-0579	-
	Negro	0613-1425	0614-1161	0613-0578	0614-0471
XSR900 16-20	Negro	0613-1425	0614-1161	0613-0574	0614-0471
FZ1 01-05	Dorado	-	-	0613-0579	0614-0466
	Negro	0613-1417	0614-1167	0613-0578	0614-0465
FZ1 06-15	Dorado	-	-	0613-0579	-
	Negro	0613-1417	0614-1161	0613-0578	0614-0471
FZ-10 16-18	Dorado	-	-	0613-0579	-
	Negro	0613-1425	0614-1161	0613-0578	0614-0471
MT-10 18-19	Negro	0613-1425	0614-1161	0613-0574	0614-0471
YZF R1 99-01	Dorado	-	-	0613-0579	-
	Negro	0613-1417	-	0613-0578	0614-0473
YZF R1 02-03	Dorado	-	-	0613-0579	-
	Negro	0613-1417	-	0613-0578	0614-0473
YZF R1 04-08	Dorado	-	-	0613-0579	-
	Negro	0613-1417	0614-1159	0613-0578	0614-0475
YZF R1 09-14	Dorado	-	-	0613-0579	0614-0478
	Negro	0613-1417	-	0613-0578	-
YZF R1 15-19	Dorado	-	-	0613-0579	0614-1059
	Negro	0614-1174	0613-1417	0613-0578	0614-1058
Super Tenere 12-20	Negro	0613-1410	0614-1160	0613-0564	0614-0471
FJR1300 03	Dorado	-	-	-	0614-0466
	Negro	0613-1410	0614-1167	0613-0564	0614-0465
FJR1300 04-20	Negro	0613-1410	0614-1161	0613-0564	0614-0471
XJR1300 04-16	Negro	0613-1410	0614-1161	0613-0564	0614-0471
V-Max 09-18	Negro	0613-1410	0614-1159	0613-0564	0614-0475

[1] Incompatible con paramanos de serie.

Todos los nºs de artículo en MAGENTA son nuevos para 2021



0610-1647



0610-1648

Joker MACHINE

MANETAS BILLET

PARA TRIUMPH BONNEVILLE/T100/ AMERICA 02-18, T100 MAG 09-18, SCRAMBLER 06-18, SPEEDMASTER 03-18 Y THRUXTON 04-18

- Construcción billet a partir de un bloque macizo de aluminio mediante mecanizado CNC
- Ruedecilla de ajuste de borde moleteado con números grabados por láser para una visualización perfecta y un look exclusivo
- Las ondulaciones para los dedos Jocker proporcionan un agarre fiable en conducción agresiva
- Fácil montaje en poco tiempo en la sección pivotante de las manetas de serie
- A la venta en parejas

COLOR	N.° ART.
Negro	0610-1647

COLOR	N.° ART.
Transparente	0610-1648



0614-1689



0614-1583

Motion Pro

MANETAS ESTILO OEM

- Aluminio A-360 de calidad aeronáutica para resistencia y durabilidad
- Diseñadas para superan las especificaciones OEM; fabricadas para resistir roturas
- Casquillos de latón para un accionamiento sin esfuerzo
- Diseñadas para soportes de maneta OEM

APLICACIONES	DESCRIPCIÓN	N°. ART.
GAS GAS		
EC 400 FSR 02-04	Freno, pulido	0614-1634
EC 450 FSE 05	Freno, pulido	0614-1634
EC 450 FSR 03-04	Freno, pulido	0614-1634
EC 450 FSR 08	Freno, pulido	0614-1634
HONDA		
CT70 80-82	Freno, pulido	0614-1649
XL100S 80	Embrague, negro	0614-1636
CB125S 79-82	Embrague, negro	0614-1636
CB125S 90	Freno, pulido	0614-1637
MSX125 Grom 15-17	Embrague, pulido	0614-1638
XL125S 80-84	Embrague, negro	0614-1636
Z125M Monkey 19	Embrague, pulido	0614-1638
XL185S 80-83	Embrague, negro	0614-1636
CM200T 81-82	Embrague, negro	0614-1636
CB250 Nighthawk 91-08	Embrague, negro	0614-1636
CB250R 13	Embrague, pulido	0614-1638

APLICACIONES	DESCRIPCIÓN	N°. ART.
HONDA (CONT.)		
CM250 C 82-83	Embrague, negro	0614-1636
CMX250C 87-16	Embrague, pulido	0614-1638
NX250 88-90	Embrague, pulido	0614-1638
	Freno, pulido	0614-1637
PS250 Big Ruckus 05-06	Freno, pulido	0614-1637
VTR250 88-90	Embrague, pulido	0614-1638
	Freno, negro	0614-1639
XL250S 80-81	Embrague, negro	0614-1636
CMX300 Rebel 300 17	Freno, negro	0614-1639
CB400F (CB-1) 89-90	Embrague, pulido	0614-1638
	Freno, pulido	0614-1637
CB400T 80	Embrague, negro	0614-1636
CB400T 81	Embrague, negro	0614-1636
	Freno, negro	0614-1640
CB400TI/TII 79-	Embrague, negro	0614-1636
CM400A Hondamatic 81	Freno, negro	0614-1640

MANETAS ESTILO OEM continúa en la siguiente página.

MANETAS ESTILO OEM (CONT.)

APLICACIONES	DESCRIPCIÓN	N°. ART.
HONDA (CONT.)		
CM400C Custom 81	Embrague, negro	0614-1636
	Freno, negro	0614-1640
CM400T 79-80	Embrague, negro	0614-1636
CM400T 81	Embrague, negro	0614-1636
	Freno, negro	0614-1640
CB450SC 82-86	Embrague, negro	0614-1636
	Freno, negro	0614-1640
CB450T 82	Embrague, negro	0614-1636
	Freno, negro	0614-1640
CM450A 82-83	Freno, negro	0614-1640
CM450C 82	Embrague, negro	0614-1636
	Freno, negro	0614-1640
CM450E 82-83	Embrague, negro	0614-1636
CMX450C 86	Embrague, pulido	0614-1638
	Freno, negro	0614-1639
CMX450C 87	Embrague, pulido	0614-1638
	Freno, pulido	0614-1637
CBR500R 13	Embrague, pulido	0614-1638
CMX500 Rebel 500 17	Freno, negro	0614-1639
CX500 79	Embrague, negro	0614-1636
CX500C Custom 79-80	Embrague, negro	0614-1636
CX500C Custom 81-82	Embrague, negro	0614-1636
	Freno, negro	0614-1640
CX500D Deluxe 79-80	Embrague, negro	0614-1636
CX500D Deluxe 81	Embrague, negro	0614-1636
	Freno, negro	0614-1640
CX500TC Turbo 82	Embrague, negro	0614-1641
	Freno, negro	0614-1640
FT500 Ascot 82-83	Freno, negro	0614-1639
GB500 Tourist Trophy 89-90	Embrague, pulido	0614-1638
	Freno, pulido	0614-1637
GL500 Silverwing 81-82	Embrague, negro	0614-1641
	Freno, negro	0614-1640
GL500I Silverwing Interstate 81-82	Embrague, negro	0614-1641
	Freno, negro	0614-1640
VF500C V30 Magna 84-85	Embrague, negro	0614-1642
	Freno, negro	0614-1639
VF500F Interceptor 84-86	Embrague, negro	0614-1642
	Freno, negro	0614-1639
VT500C Shadow Custom 83-86	Embrague, negro	0614-1641
	Freno, negro	0614-1639
VT500FT Ascot 83-84	Embrague, pulido	0614-1638
	Freno, negro	0614-1639
XL500S 80-81	Embrague, negro	0614-1636
CB550SC Nighthawk 550 83	Embrague, negro	0614-1642
	Freno, negro	0614-1639
CB600F Hornet 04-06	Embrague, pulido	0614-1638
CBR600F 87-89	Embrague, pulido	0614-1643
	Freno, pulido	0614-1637
CBR600F/F2/F3 90-98	Embrague, pulido	0614-1643
	Freno, pulido	0614-1644
CBR600F4 99-00	Embrague, pulido	0614-1638
	Freno, pulido	0614-1644
CBR600F4i 01-06	Embrague, pulido	0614-1643
	Freno, pulido	0614-1644
CBR600RR 03-06	Embrague, pulido	0614-1645
	Freno, pulido	0614-1646
CBR600RR 07-14	Embrague, pulido	0614-1645
	Freno, pulido	0614-1647
FSC600 Silver Wing 02-07	Freno, pulido	0614-1637
VT600C/CD Shadow VLX / Deluxe 88-07	Embrague, pulido	0614-1638
	Freno, pulido	0614-1637
CB650 79-80	Embrague, negro	0614-1641
CB650 81-82	Embrague, negro	0614-1641
	Freno, negro	0614-1640
CB650C Custom 80	Embrague, negro	0614-1641
CB650C Custom 81	Embrague, negro	0614-1641
	Freno, negro	0614-1640
CB650SC 82	Embrague, negro	0614-1642
	Freno, negro	0614-1639
CB650SC 83-85	Freno, negro	0614-1640
CX650T Turbo 83	Embrague, negro	0614-1641
	Freno, negro	0614-1640
GL650 Silverwing 83	Embrague, negro	0614-1641
	Freno, negro	0614-1640

APLICACIONES	DESCRIPCIÓN	N°. ART.
HONDA (CONT.)		
GL650I Silverwing Interstate 83	Embrague, negro	0614-1641
	Freno, negro	0614-1640
NT650 Hawk GT 88-91	Embrague, pulido	0614-1638
	Freno, pulido	0614-1637
XR650L 93-19	Embrague, negro	0614-1648
NSA700 DN-01 09	Freno, pulido	0614-1644
NT700V 10	Embrague, pulido	0614-1638
CB700SC Nighthawk S 84-86	Embrague, negro	0614-1642
	Freno, negro	0614-1639
VF700C V40 Magna 84-86	Embrague, negro	0614-1642
	Freno, negro	0614-1639
VF700C V40 Magna 87	Embrague, pulido	0614-1650
	Freno, pulido	0614-1637
VF700F Interceptor 84-85	Embrague, negro	0614-1642
	Freno, negro	0614-1639
VF700S Sabre 84-85	Embrague, negro	0614-1642
	Freno, negro	0614-1639
VFR700F Interceptor 86-87	Embrague, pulido	0614-1651
	Freno, pulido	0614-1644
VT700C Shadow 84-87	Embrague, negro	0614-1642
	Freno, negro	0614-1639
CB750 Nighthawk 750 91-03	Freno, pulido	0614-1637
CB750C Custom 80	Embrague, negro	0614-1641
CB750C Custom 81-82	Embrague, negro	0614-1641
	Freno, negro	0614-1640
CB750F Super Sport 79-80	Embrague, negro	0614-1641
CB750F Super Sport 81-82	Embrague, negro	0614-1641
	Freno, negro	0614-1640
CB750K 79-80	Embrague, negro	0614-1641
CB750K 81-82	Embrague, negro	0614-1641
	Freno, negro	0614-1640
CB750SC Nighthawk 750 82-83	Freno, negro	0614-1640
CB750 Nighthawk 91-93/95-03	Embrague, pulido	0614-1638
VF750C V45 Magna 82-83	Embrague, negro	0614-1642
	Freno, negro	0614-1639
VF750C V45 Magna 88	Embrague, pulido	0614-1650
	Freno, pulido	0614-1637
VF750C V45 Magna 94-03	Embrague, pulido	0614-1638
	Freno, pulido	0614-1637
VF750C2 Magna Deluxe 97-00	Embrague, pulido	0614-1638
	Freno, pulido	0614-1637
VF750CD Magna Deluxe 95-96	Embrague, pulido	0614-1638
	Freno, pulido	0614-1637
VF750F Interceptor 83-84	Embrague, negro	0614-1642
	Freno, negro	0614-1639
VF750S V45 Sabre 82-83	Embrague, negro	0614-1642
	Freno, negro	0614-1639
VFR750F Interceptor 86/90-97	Embrague, pulido	0614-1651
	Freno, pulido	0614-1644
VFR750R RC-30 90	Embrague, pulido	0614-1651
	Freno, pulido	0614-1644
VT750C Shadow Aero 750 83	Embrague, negro	0614-1642
	Freno, negro	0614-1639
VT750C Shadow Aero 750 98-00	Embrague, pulido	0614-1638
	Freno, pulido	0614-1637
VT750C/CA Shadow Aero 750 04-08	Embrague, pulido	0614-1638
	Freno, pulido	0614-1637
VT750C2 Shadow Spirit 750 (PC-MFE) 07-09	Embrague, pulido	0614-1638
	Freno, pulido	0614-1637
VT750C2B Shadow Phantom 750 10-13	Freno, negro	0614-1639
VT750CD/CD2 Shadow / Deluxe 98-01	Embrague, pulido	0614-1638
	Freno, pulido	0614-1637
VT750CDA-CDD VT750CD American Classic Edition 02-03	Embrague, pulido	0614-1638
	Freno, pulido	0614-1637
VT750DC/DCA/DCB Shadow Spirit 750 (PC-MCL) 01-07	Embrague, pulido	0614-1638
	Freno, pulido	0614-1637
VT750RS Shadow RS 10-13	Embrague, pulido	0614-1638
	Freno, pulido	0614-1637
PC800 Pacific Coast 89-90/94-98	Embrague, negro	0614-1642
	Freno, negro	0614-1639
VFR800FI Interceptor 98-01	Embrague, pulido	0614-1651
	Freno, pulido	0614-1652
VFR800/A Interceptor/ABS 02-09	Embrague, pulido	0614-1651
	Freno, pulido	0614-1644
VT800C Shadow 800 88	Embrague, pulido	0614-1650
	Freno, pulido	0614-1637

Todos los nºs de artículo en MAGENTA son nuevos para 2021

MANETAS ESTILO OEM (CONT.)

APLICACIONES	DESCRIPCIÓN	N°. ART.
HONDA (CONT.)		
CB900C Custom 80-81	Embrague, negro	0614-1641
CB900C 900 Custom 82	Embrague, negro	0614-1641
	Freno, negro	0614-1640
CB900F 900 Super Sport 81-82	Embrague, negro	0614-1641
	Freno, negro	0614-1640
CB900F 919 Hornet 02-06	Embrague, pulido	0614-1638
CBR900RR 93-99	Embrague, pulido	0614-1643
	Freno, pulido	0614-1644
CBR929RR 00-01	Embrague, pulido	0614-1643
	Freno, pulido	0614-1646
CBR954RR 02-03	Freno, pulido	0614-1646
CB1000 94-95	Embrague, pulido	0614-1650
	Freno, pulido	0614-1644
CB1000C 1000 Custom 83	Freno, negro	0614-1639
CB1000R 11-12	Freno, pulido	0614-1647
CBR1000F 87-96	Embrague, pulido	0614-1650
	Freno, pulido	0614-1644
CBR1000RR 04-07	Embrague, pulido	0614-1653
	Freno, pulido	0614-1647
CBR1000RR/SP 08-16	Freno, pulido	0614-1647
RVT1000RR RC 51 00-06	Embrague, pulido	0614-1653
	Freno, pulido	0614-1646
VF1000F Interceptor 84	Embrague, negro	0614-1642
	Freno, negro	0614-1639
VF1000R VFR1000 86	Embrague, pulido	0614-1651
	Freno, pulido	0614-1644
VTR1000F Superhawk 98-03	Embrague, pulido	0614-1651
	Freno, pulido	0614-1644
VTR1000F Superhawk 04-05	Embrague, pulido	0614-1651
CBX Super Sport 81-82	Freno, negro	0614-1640
CBR1100XX Blackbird 97-03	Embrague, pulido	0614-1651
	Freno, pulido	0614-1652
GL1100 Gold Wing 82-83	Freno, negro	0614-1640
GL1100A Gold Wing Aspencade 82-83	Freno, negro	0614-1640
GL1100I Gold Wing Interstate 82-83	Freno, negro	0614-1640
ST1100 Pan European 91-02	Embrague, negro	0614-1642
VF1100C V65 Magna 83-84	Embrague, negro	0614-1642
	Freno, negro	0614-1639
VF1100S V65 Sabre 84	Embrague, negro	0614-1642
	Freno, negro	0614-1639
VT1100C Shadow Spirit 85-86	Embrague, negro	0614-1642
	Freno, negro	0614-1639
VT1100C Shadow Spirit 87-96	Embrague, pulido	0614-1650
	Freno, pulido	0614-1637
VT1100C Shadow Spirit 97-07	Embrague, pulido	0614-1638
	Freno, pulido	0614-1637
VT1100C2 Shadow 1100/Sabre 95-07	Embrague, pulido	0614-1638
	Freno, pulido	0614-1637
VT1100C2-2 Shadow ACE 97-98	Embrague, pulido	0614-1638
	Freno, pulido	0614-1637
VT1100C3 Shadow Aero 98-02	Embrague, pulido	0614-1638
	Freno, pulido	0614-1637
VT1100D2 Shadow ACE 99	Embrague, pulido	0614-1638
	Freno, pulido	0614-1637
VT1100T Shadow Ace Tourer 98-01	Embrague, pulido	0614-1638
	Freno, pulido	0614-1637
VFR1200F 10	Embrague, pulido	0614-1653
VT1300CR Stateline 11-14	Freno, negro	0614-1639
VT1300CR Stateline 15-16	Freno, pulido	0614-1637
VT1300CS Sabre 11-14	Freno, negro	0614-1639
VT1300CT Interstate 11-14	Freno, negro	0614-1639
VT1300CT Interstate 15	Freno, pulido	0614-1637
VTX1300C 04-09	Embrague, pulido	0614-1638
	Freno, pulido	0614-1637
VTX1300R/S 05-07	Embrague, pulido	0614-1638
	Freno, pulido	0614-1637
VTX1300R/T 08-09	Embrague, pulido	0614-1638
	Freno, pulido	0614-1637
VTX1300S 03-04	Embrague, pulido	0614-1638
	Freno, pulido	0614-1637
VT1300CX Fury 11-19	Freno, negro	0614-1639
GL1500C Valkyrie 97-00/03	Embrague, pulido	0614-1650
	Freno, pulido	0614-1637
GL1500CF Valkyrie Interstate 99-01	Embrague, pulido	0614-1650
	Freno, pulido	0614-1637

APLICACIONES	DESCRIPCIÓN	N°. ART.
HONDA (CONT.)		
GL1500CT Valkyrie Tourer 97-00	Embrague, pulido	0614-1650
	Freno, pulido	0614-1637
VTX1800C 02-03	Embrague, pulido	0614-1650
	Freno, pulido	0614-1637
	Embrague, pulido	0614-1650
VTX1800X 04	Embrague, pulido	0614-1650
	Freno, pulido	0614-1654
VTX1800C 05-07	Freno, pulido	0614-1654
VTX1800F 05-08	Freno, pulido	0614-1654
VTX1800N 04-08	Freno, pulido	0614-1654
VTX1800R 02-07	Freno, pulido	0614-1654
VTX1800S 02-06	Freno, pulido	0614-1654
VTX1800T 07-08	Freno, pulido	0614-1654
KAWASAKI		
BN125A 01-09	Embrague, pulido	0614-1655
EL250 Eliminator 88-94	Embrague, negro	0614-1656
	Freno, negro	0614-1657
EX250E 86-87	Embrague, negro	0614-1656
	Freno, negro	0614-1657
EX250F Ninja 250R/GPX 250R 88-07	Embrague, negro	0614-1656
	Freno, negro	0614-1657
EX250J Ninja 250R 08-12	Embrague, negro	0614-1656
	Freno, negro	0614-1658
KL250D KLR 250 91-05	Embrague, negro	0614-1659
	Freno, negro	0614-1660
KL250G Super Sherpa 00-02	Embrague, pulido	0614-1661
KLX250 79-80	Embrague, pulido	0614-1662
KLX250R 94-96	Embrague, pulido	0614-1662
KLX250H KLX250S 06-07	Embrague, pulido	0614-1661
	Freno, pulido	0614-1663
KLX250S/SF 09-14	Embrague, pulido	0614-1655
EX300A Ninja 300R 13-14	Freno, negro	0614-1658
KZ305 CSR 305 81-87 (todos)	Embrague, pulido	0614-1664
5S2 350 Triple Mach II 73	Freno, pulido	0614-1665
EX400GJF Ninja 400 19	Freno, negro	0614-1658
KH400A 74-75	Freno, pulido	0614-1665
KH400A 76-78	Embrague, pulido	0614-1664
	Freno, pulido	0614-1665
KLX400R 03	Freno, pulido	0614-1688
KZ400A 77-78	Embrague, pulido	0614-1664
	Freno, pulido	0614-1665
KZ400B 78-79	Embrague, pulido	0614-1664
KZ400D 75	Freno, pulido	0614-1665
KZ400D 76-77	Embrague, pulido	0614-1664
	Freno, pulido	0614-1665
KZ400H 79	Embrague, pulido	0614-1664
S3 400 Mach II 74-78	Freno, pulido	0614-1665
KZ440A 80-83	Embrague, pulido	0614-1664
KZ44D 80-83	Embrague, pulido	0614-1664
KZ440G 82	Embrague, pulido	0614-1664
EN 450A 454 LTD 85	Embrague, negro	0614-1656
	Freno, negro	0614-1666
EN500A Vulcan 90-96	Embrague, pulido	0614-1667
	Freno, pulido	0614-1668
EN500C Vulcan 500 LTD 96-09	Embrague, pulido	0614-1667
	Freno, pulido	0614-1668
ER500A ER5 99-02	Embrague, negro	0614-1669
EX500A GPZ 500S 87-91	Embrague, negro	0614-1656
	Freno, negro	0614-1657
EX500A GPZ 500S 92-93	Embrague, negro	0614-1669
	Freno, negro	0614-1670
EX500D Ninja 500R 94-01	Embrague, negro	0614-1669
	Freno, negro	0614-1670
EX500D Ninja 500R 02	Embrague, negro	0614-1669
	Embrague, pulido	0614-1664
	Freno, negro	0614-1670
EX500D Ninja 500R 03-09	Embrague, negro	0614-1669
	Freno, negro	0614-1670
H1 500 H1 Mach III 73-75	Freno, pulido	0614-1665
KH500 76	Embrague, pulido	0614-1664
	Freno, pulido	0614-1665
KZ550A 80-81	Embrague, pulido	0614-1664
KZ550F 83	Freno, negro	0614-1666
KZ550C LTD 80-81	Embrague, pulido	0614-1664
KZ550F 84	Embrague, negro	0614-1656
	Freno, negro	0614-1666

MANETAS ESTILO OEM continúa en la siguiente página.

MANETAS ESTILO OEM (CONT.)

APLICACIONES	DESCRIPCIÓN	N°. ART.
KAWASAKI (CONT.)		
KZ550M LTD 550 83	Freno, negro	0614-1666
ZR550B Zephyr 91-93	Freno, pulido	0614-1671
ZX550A GPZ 84-86	Embrague, negro	0614-1656
KLR600 84-86	Embrague, negro	0614-1659
ZL 600B Eliminator 96-97	Embrague, pulido	0614-1667
	Freno, pulido	0614-1668
ZX600A Ninja 600R 85-87	Freno, negro	0614-1657
ZX600 Ninja 600RX 87-97	Freno, negro	0614-1657
ZX600D Ninja ZX-6 90-93	Embrague, negro	0614-1669
	Freno, negro	0614-1670
ZX600E Ninja ZX-6/ZZR-600 93-03	Embrague, negro	0614-1669
	Freno, negro	0614-1670
ZX600F Ninja ZX-6R 95-97	Embrague, negro	0614-1669
	Freno, negro	0614-1670
ZX600G Ninja ZX-6R 98-99	Embrague, negro	0614-1669
	Freno, negro	0614-1672
	Freno, pulido	0614-1673
ZX600J Ninja ZC-6R 98-02	Embrague, pulido	0614-1674
	Freno, pulido	0614-1673
ZX600J ZZR 600 05-08	Embrague, pulido	0614-1674
	Freno, pulido	0614-1673
ZX600K/M Ninja ZX-6RR 03-04	Embrague, negro	0614-1675
	Freno, negro	0614-1672
ZX600N Ninja ZX-6RR 05-06	Embrague, pulido	0614-1674
	Freno, pulido	0614-1676
ZX600P/R ZX-6R 07-12	Embrague, negro	0614-1675
	Freno, negro	0614-1677
ZX636B Ninja ZX-6R / 636 03-04	Embrague, negro	0614-1675
	Freno, negro	0614-1672
ZX636 Ninja ZX-6R / 636 05-06	Embrague, pulido	0614-1674
	Freno, pulido	0614-1676
ZX636E Ninja ZX-6R / 636 13-18	Embrague, negro	0614-1675
	Freno, negro	0614-1677
ZX636E Ninja ZX-6R / 636 19	Freno, negro	0614-1677
ZX636F Ninja ZX-6R ABS 15-19	Freno, negro	0614-1677
ER650A ER-6N 06-08	Freno, negro	0614-1672
	Freno, pulido	0614-1673
ER-6N 11-13	Embrague, pulido	0614-1678
	Freno, pulido	0614-1679
ER-6N 14	Embrague, pulido	0614-1678
EX650A Ninja 650R 06-08	Embrague, negro	0614-1669
	Freno, negro	0614-1672
	Freno, pulido	0614-1673
EX650 Ninja 650R/ABS 09-16	Embrague, pulido	0614-1678
	Freno, pulido	0614-1679
KL650A KLR 650 87-07	Freno, negro	0614-1660
KL650B Tengai 90-91	Freno, negro	0614-1660
KL650E KLR 650 08-18	Embrague, pulido	0614-1655
	Freno, pulido	0614-1663
KLE650 Versys 650 08	Freno, pulido	0614-1673
KLE650 Versys 09-13	Embrague, pulido	0614-1678
	Freno, pulido	0614-1679
KLE650 Versys 14	Embrague, pulido	0614-1678
KLX650A KLX650R 93-95	Embrague, pulido	0614-1662
KLX650C KLX 650R 93-96	Embrague, pulido	0614-1661
	Freno, pulido	0614-1663
KLX650D KLX650R 96	Embrague, pulido	0614-1662
KZ650B 77-79	Embrague, pulido	0614-1664
	Freno, pulido	0614-1665
KZ650C 650 Custom 77-79	Embrague, pulido	0614-1664
	Freno, pulido	0614-1665
KZ650D 78-79	Embrague, pulido	0614-1664
	Freno, pulido	0614-1665
KZ650E LTD 80	Embrague, pulido	0614-1664
KZ650F 80	Embrague, pulido	0614-1664
KZ650H CSR 81-83	Embrague, pulido	0614-1664
KZ700A 84	Embrague, negro	0614-1656
	Freno, negro	0614-1666
VN 700A Vulcan 85	Freno, negro	0614-1666
ZN 700A 700 LTD Shaft 84-85	Embrague, negro	0614-1656
	Freno, negro	0614-1666
H2 750 H2 Mach IV 72-75	Freno, pulido	0614-1665
KZ750B 76-79	Embrague, pulido	0614-1664
	Freno, pulido	0614-1665
KZ750E 80-82	Embrague, pulido	0614-1664
KZ750F 83	Freno, negro	0614-1666

APLICACIONES	DESCRIPCIÓN	N°. ART.
KAWASAKI (CONT.)		
KZ750G 80	Embrague, pulido	0614-1664
KZ750H LTD 80--83	Embrague, pulido	0614-1664
KZ750K 83-84	Freno, negro	0614-1666
KZ750K 84	Embrague, negro	0614-1656
	Freno, negro	0614-1666
KZ750M 82	Embrague, pulido	0614-1664
KZ750N 82-83	Freno, negro	0614-1666
ZR 750 Zephyr 91-93/00-03	Embrague, negro	0614-1669
	Freno, pulido	0614-1671
ZR 750K Z 750S 05-06	Freno, negro	0614-1672
ZX750A GPZ 750 83	Freno, negro	0614-1666
ZX750F Ninja 750R 87-90	Freno, negro	0614-1657
ZX750 Ninja ZX-7 89-03	Embrague, negro	0614-1680
	Freno, negro	0614-1670
ZX750K Ninja ZX-7R 91-92	Freno, negro	0614-1670
Z750 07-10	Embrague, pulido	0614-1674
EJ 800A W800 12-14	Freno, pulido	0614-1671
VN800A Vulcan 95-05	Embrague, pulido	0614-1667
	Freno, pulido	0614-1668
VN800B Vulcan Classic 96-03	Embrague, pulido	0614-1667
	Freno, pulido	0614-1668
VN800 Vulcan Drifter 00-06	Embrague, pulido	0614-1667
	Freno, pulido	0614-1681
Z800 13-16	Embrague, pulido	0614-1674
KZ900A 76-77	Embrague, pulido	0614-1664
	Freno, pulido	0614-1665
KZ900B LTD 900 76	Embrague, pulido	0614-1664
	Freno, pulido	0614-1665
VN900 Vulcan Classic/Custom/LT 06-19	Embrague, pulido	0614-1667
	Freno, pulido	0614-1681
Z1/A/B Z-1 900 73-95	Freno, pulido	0614-1665
ZL900 Eliminator 85-86	Embrague, pulido	0614-1682
ZX900A GPZ 900R Ninja 84-86	Freno, negro	0614-1657
ZX900B Ninja ZX-9R 94-97	Embrague, negro	0614-1680
	Freno, negro	0614-1670
ZX900 Ninja ZX-9R 98-99	Embrague, negro	0614-1669
	Freno, negro	0614-1672
ZX900 Ninja ZX-9R 00-03	Embrague, negro	0614-1675
	Freno, negro	0614-1672
KLZ1000 Versys 12-13	Embrague, pulido	0614-1674
KLZ1000A Versys 1000 12-13	Freno, pulido	0614-1673
KZ1000A 77-80	Embrague, pulido	0614-1664
	Freno, pulido	0614-1665
KZ1000B 77-80	Embrague, pulido	0614-1664
	Freno, pulido	0614-1665
KZ1000C Police 78-80	Embrague, pulido	0614-1664
	Freno, pulido	0614-1665
KZ1000P Police 91-01	Embrague, pulido	0614-1664
	Freno, pulido	0614-1668
KZ1000P Police 02-05	Freno, pulido	0614-1671
KZ1000D Z1R 78-80	Embrague, pulido	0614-1664
KZ1000E 79-80	Embrague, pulido	0614-1664
KZ1000G Z1 Classic 80	Embrague, pulido	0614-1664
KZ1000J Standard 81-82	Embrague, pulido	0614-1664
KZ1000K LTD 1000 81-82	Embrague, pulido	0614-1664
KZ1000M CSR 1000 81-82	Embrague, pulido	0614-1664
ZG 1000A Concours 86-91	Freno, negro	0614-1657
ZG1000 Concours 92-04	Embrague, negro	0614-1680
	Freno, negro	0614-1670
ZG1000A Concours 05-06	Freno, negro	0614-1670
ZL1000 Eliminator 87	Embrague, pulido	0614-1682
ZR1000 Z1000 03-11	Embrague, pulido	0614-1674
ZX1000A Ninja 1000 86-87	Freno, negro	0614-1657
ZX1000B Ninja ZX-10 88-90	Embrague, negro	0614-1680
	Freno, negro	0614-1670
ZX1000C Ninja ZX-10R 04-05	Embrague, negro	0614-1675
	Freno, negro	0614-1672
ZX1000 Ninja ZX-10R 06	Embrague, negro	0614-1675
	Embrague, pulido	0614-1674
	Freno, negro	0614-1677
ZX1000 Ninja ZX-10R 07-15	Embrague, negro	0614-1675
	Freno, negro	0614-1677
ZX1000G Ninja 1000 11-13	Embrague, negro	0614-1675
	Freno, negro	0614-1677
ZX1000M Ninja 1000 ABS 14	Embrague, negro	0614-1675
	Freno, negro	0614-1677

MANETAS ESTILO OEM (CONT.)

APLICACIONES	DESCRIPCIÓN	N°. ART.
KAWASAKI (CONT.)		
KZ1100A 81-83	Embrague, pulido	0614-1664
KZ1100D Spectre 82-83	Freno, negro	0614-1666
KZ1100L Limited 83	Freno, negro	0614-1666
ZN 1100B 1100 LTD Shaft 84-85	Embrague, negro	0614-1656
	Freno, negro	0614-1666
ZR 1100A Zephyr 92-95	Freno, pulido	0614-1671
ZR 1100C ZRX 1100 99-00	Embrague, negro	0614-1680
	Freno, negro	0614-1670
ZX1100A GPZ 1100 83	Freno, negro	0614-1666
ZX1100 ZX-11 90-01	Embrague, negro	0614-1680
	Freno, negro	0614-1670
ZX1100 GPZ 1100 95-96	Embrague, negro	0614-1680
	Freno, negro	0614-1670
ZR1200A ZRX 1200R 01-03	Embrague, negro	0614-1680
	Freno, pulido	0614-1671
ZX1200 ZX-12R 00-05	Embrague, pulido	0614-1674
	Freno, pulido	0614-1673
ZX1200C ZZR-1200 02-03	Embrague, negro	0614-1680
	Freno, negro	0614-1670
ZX1200C ZZR-1200 04-05	Embrague, pulido	0614-1683
	Freno, negro	0614-1670
KZ1300A/B 79-82	Embrague, pulido	0614-1664
ZG1400 Concours 14/ABS 08-14	Freno, negro	0614-1677
ZX1400 Ninja ZX-14R 06-14	Freno, negro	0614-1677
VN 1500A Vulcan 87-99	Embrague, pulido	0614-1682
	Freno, pulido	0614-1668
VN 1500B Vulcan 88 SE 87-90	Embrague, pulido	0614-1682
	Freno, pulido	0614-1668
VN 1500C Vulcan 1500L 96-97	Embrague, pulido	0614-1682
	Freno, pulido	0614-1668
VN 1500D/E Vulcan Classic 96-97	Embrague, pulido	0614-1683
	Freno, pulido	0614-1671
VN1500E Vulcan Classic/FI 01-06	Freno, pulido	0614-1673
VN1500 Vulcan Nomad/FI 99-06	Freno, pulido	0614-1681
VN1500 Vulcan Drifter 99-05	Freno, pulido	0614-1681
VN1500 Vulcan Mean Streak 02-03	Freno, pulido	0614-1681
VN1600 Vulcan 03-08 (todos)	Freno, pulido	0614-1681
VN 2000A Vulcan 04-07	Embrague, pulido	0614-1667
	Freno, pulido	0614-1681
VN 2000D Vulcan Limited 05-06	Embrague, pulido	0614-1667
	Freno, pulido	0614-1681
VN 2000E Vulcan Classic 06-07	Embrague, pulido	0614-1667
	Freno, pulido	0614-1681
VN 2000F 00 06-07	Embrague, pulido	0614-1667
	Freno, pulido	0614-1681
VN 2000G 08	Embrague, pulido	0614-1667
	Freno, pulido	0614-1681
VN 2000G 09	Freno, pulido	0614-1681
VN 2000H 08	Embrague, pulido	0614-1667
	Freno, pulido	0614-1681
VN 2000H 09	Freno, pulido	0614-1681
VN 2000J Vulcan Classic LT 08-09	Embrague, pulido	0614-1667
	Freno, pulido	0614-1681
SUZUKI		
DR200S 15-17	Embrague, pulido	0614-1687
	Freno, pulido	0614-1688
GN 250 88	Freno, negro	0614-1689
	Freno, pulido	0614-1690
GS250T 80-81	Freno, negro	0614-1689
	Freno, pulido	0614-1690
GZ250 99-02	Embrague, pulido	0614-1691
DRZ400S 00-17/DRZ400SM 05-17	Embrague, pulido	0614-1687
	Freno, pulido	0614-1688
GN 400 80	Freno, negro	0614-1689
	Freno, pulido	0614-1690
GN 400T 81-82	Freno, negro	0614-1689
	Freno, pulido	0614-1690
GN 400X 80-81	Freno, negro	0614-1689
	Freno, pulido	0614-1690
GS425L 79	Freno, negro	0614-1689
GS450E 80-83	Freno, negro	0614-1689
	Freno, pulido	0614-1690
GS450GA 82-83/85	Freno, negro	0614-1689
	Freno, pulido	0614-1690
GS450L 79	Freno, pulido	0614-1690
GS450L 80-83	Freno, negro	0614-1689
	Freno, pulido	0614-1690

APLICACIONES	DESCRIPCIÓN	N°. ART.
SUZUKI (CONT.)		
GS450L 84-88	Freno, negro	0614-1689
	Freno, pulido	0614-1690
GS450S 80-81	Freno, negro	0614-1689
	Freno, pulido	0614-1690
GS450T 81-82	Freno, negro	0614-1689
	Freno, pulido	0614-1690
GS450TX 82	Freno, negro	0614-1689
	Freno, pulido	0614-1690
GS500E/F90-05	Embrague, pulido	0614-1692
GS550E 80/83/85	Freno, negro	0614-1689
	Freno, pulido	0614-1690
GS550ES 83-86	Freno, negro	0614-1689
	Freno, pulido	0614-1690
GS550ES3 83	Freno, negro	0614-1689
	Freno, pulido	0614-1690
GS550L 79-83	Freno, negro	0614-1689
	Freno, pulido	0614-1690
GS550L 84-86	Freno, negro	0614-1689
	Freno, pulido	0614-1690
GS550M Katana 550 82	Freno, negro	0614-1689
	Freno, pulido	0614-1690
GS550T 81	Freno, negro	0614-1689
	Freno, pulido	0614-1690
GSF600S Bandit 96-99	Embrague, pulido	0614-1692
GSF600S Bandit 00-03	Embrague, pulido	0614-1692
	Freno, pulido	0614-1693
GSX600F Katana 88	Freno, negro	0614-1689
	Freno, pulido	0614-1690
GSX-R600 97-00	Embrague, pulido	0614-1691
GSX-R600 01-03	Embrague, pulido	0614-1691
	Freno, pulido	0614-1693
GSX-R600 04-05	Embrague, pulido	0614-1691
	Freno, pulido	0614-1676
GSX-R600 06-08/11	Embrague, pulido	0614-1694
	Freno, pulido	0614-1676
GSX-R600 09/12-15	Embrague, pulido	0614-1694
DL650 V-Strom 04-06	Freno, pulido	0614-1693
DL650A V-Strom 650 ABS Adventure 07-09	Freno, pulido	0614-1693
DL650 V-Strom Adventure 12-15	Embrague, pulido	0614-1691
GR650/X Tempter 83	Freno, negro	0614-1689
	Freno, pulido	0614-1690
GS650E 81-82	Freno, negro	0614-1689
	Freno, pulido	0614-1690
GS650G/GL 81-83	Freno, negro	0614-1689
	Freno, pulido	0614-1690
GS650M Katana 83	Freno, negro	0614-1689
	Freno, pulido	0614-1690
LS 650 Savage 86-88	Freno, negro	0614-1689
	Freno, pulido	0614-1690
LS 650 Savage 650/S40 95-15	Freno, pulido	0614-1695
SFV650 Gladius 09/15	Embrague, pulido	0614-1691
SV650 99-06	Freno, pulido	0614-1693
SV650S 99-06	Freno, pulido	0614-1693
XN 85 Turbo 83	Freno, negro	0614-1689
GS700E 80	Freno, pulido	0614-1690
GS700E 85	Freno, negro	0614-1689
GV 700GL/GLF2 Madura 85	Embrague, negro	0614-1696
	Freno, negro	0614-1689
	Freno, pulido	0614-1690
VS700 Intruder 86-88 (todos)	Embrague, pulido	0614-1697
	Freno, negro	0614-1689
	Freno, pulido	0614-1690
GS750E/ES 80-83	Freno, negro	0614-1689
	Freno, pulido	0614-1690
GS750L 79-91	Freno, negro	0614-1689
	Freno, pulido	0614-1690
GS750S Katana 83	Freno, negro	0614-1689
	Freno, pulido	0614-1690
GS750T 82-83	Freno, negro	0614-1689
	Freno, pulido	0614-1690
GSX-R750 86	Embrague, negro	0614-1696
	Freno, negro	0614-1689
	Freno, pulido	0614-1690
GSX-R750 87	Embrague, negro	0614-1696
	Freno, negro	0614-1689
	Freno, pulido	0614-1690

MANETAS ESTILO OEM continúa en la siguiente página.

MANETAS ESTILO OEM (CONT.)

APLICACIONES	DESCRIPCIÓN	N°. ART.
SUZUKI (CONT.)		
GSX-R750 96-97	Embrague, pulido	0614-1691
GSX-R750 98-03	Embrague, pulido	0614-1691
	Freno, pulido	0614-1693
GSX-R750 04-05	Embrague, pulido	0614-1691
	Freno, pulido	0614-1676
GSX-R750 06-09/11	Embrague, pulido	0614-1694
	Freno, pulido	0614-1676
GSX-R750 12-15	Embrague, pulido	0614-1694
VS750 GLP Intruder 88	Embrague, negro	0614-1696
	Freno, pulido	0614-1690
VS750 GLP Intruder 89-91	Embrague, negro	0614-1696
	Freno, pulido	0614-1695
VL800 Boulevard C50/C50T 07-08	Embrague, pulido	0614-1698
	Freno, pulido	0614-1699
VL800 Boulevard C50/C50T 09	Freno, pulido	0614-1699
VS800GL Intruder/ (S50) Boulevard S50 92-09	Embrague, negro	0614-1696
	Freno, pulido	0614-1695
VZ800 M50 07-08	Embrague, pulido	0614-1698
	Freno, pulido	0614-1699
VZ800 M50 09	Freno, pulido	0614-1699
GS850G/GL 80-83	Freno, negro	0614-1689
	Freno, pulido	0614-1690
RF900R 94-97	Embrague, negro	0614-1696
DL1000 V-Strom 02-09/12	Embrague, pulido	0614-1700
	Freno, pulido	0614-1693
GS1000E 80	Freno, negro	0614-1689
	Freno, pulido	0614-1690
GS1000G/GL 80-81	Freno, negro	0614-1689
	Freno, pulido	0614-1690
GS1000L 79	Freno, negro	0614-1689
	Freno, pulido	0614-1690
GS1000S Katana 80/82	Freno, negro	0614-1689
	Freno, pulido	0614-1690
GSX-R1000 01-04	Embrague, pulido	0614-1691
	Freno, pulido	0614-1693
GSX-R1000 05-06	Embrague, pulido	0614-1694
	Freno, pulido	0614-1676
GSX-R1000 07-08	Embrague, pulido	0614-1700
	Freno, pulido	0614-1676
GSX-R1000 09-11	Embrague, pulido	0614-1694
	Freno, pulido	0614-1676
GSX-R1000 12-16	Embrague, pulido	0614-1694
SV1000/S 03-07	Embrague, pulido	0614-1700
	Freno, pulido	0614-1693
TL1000R 99-03	Freno, pulido	0614-1693
TL1000S 97-01	Embrague, pulido	0614-1691
GS1100E/ES 80-83	Freno, negro	0614-1689
	Freno, pulido	0614-1690
GS1100G/GK/GL 82-84	Freno, negro	0614-1689
	Freno, pulido	0614-1690
GS1100L 80	Freno, negro	0614-1689
	Freno, pulido	0614-1690
GS1100S Katana 83	Freno, negro	0614-1689
	Freno, pulido	0614-1690
GSX1100F Katana 88	Embrague, negro	0614-1696
	Freno, negro	0614-1689
	Freno, pulido	0614-1690
GSX1100F Katana 89-93	Embrague, negro	0614-1696
GSX1100G Katana 91-93	Embrague, negro	0614-1696
GSX-R1100 86-88	Embrague, negro	0614-1696
	Freno, negro	0614-1689
	Freno, pulido	0614-1690
GSX-R1100 89-98	Embrague, negro	0614-1696
GS1150E/EF2 85-86	Freno, negro	0614-1689
	Freno, pulido	0614-1690
GS1150ES/ES3 84-86	Freno, negro	0614-1689
	Freno, pulido	0614-1690
GSF1200S Bandit 97-00	Embrague, negro	0614-1696
GSF1200S Bandit 01-05	Embrague, pulido	0614-1700
	Freno, pulido	0614-1693
GV 1200GL/GLF2 Madura 85-86	Embrague, negro	0614-1696
	Freno, negro	0614-1689
	Freno, pulido	0614-1690
GSX1300 B-King 08	Freno, pulido	0614-1676

APLICACIONES	DESCRIPCIÓN	N°. ART.
SUZUKI (CONT.)		
GSX1300R Hayabusa 99-07	Embrague, pulido	0614-1700
	Freno, pulido	0614-1693
VS1400GLF Intruder 87	Freno, negro	0614-1689
	Freno, pulido	0614-1690
VS1400GLP Intruder/ (S83) Boulevard S83 96-08	Embrague, negro	0614-1696
	Freno, pulido	0614-1695
VS1400 Boulevard S83 09	Embrague, negro	0614-1696
VL1500LC C90 Boulevard C90 07-09	Freno, pulido	0614-1699
VL1500LC C90T Boulevard C90 Touring 07-09	Freno, pulido	0614-1699
VZR1800 M109R/R2/LE 06-08	Embrague, pulido	0614-1698
	Freno, pulido	0614-1699
VZR 1800 M109R/R2 09	Freno, pulido	0614-1699
YAMAHA		
DT125 78-79	Embrague, negro	0614-1701
DT125 80-81	Embrague, negro	0614-1701
	Freno, negro	0614-1702
XT125 82-83	Embrague, negro	0614-1701
	Freno, negro	0614-1702
DT175 79-81	Embrague, negro	0614-1701
	Freno, negro	0614-1702
TW 200 01-18	Freno, pulido	0614-1704
XT200 82-83	Embrague, negro	0614-1701
	Freno, negro	0614-1702
XT225 95-07	Freno, pulido	0614-1704
SRX 250 87	Freno, negro	0614-1705
WR 250R Dual Sport 08-18	Freno, pulido	0614-1704
WR 250X Super Moto (FI) 08-11	Freno, pulido	0614-1704
XT250 80-84	Embrague, negro	0614-1701
	Freno, negro	0614-1702
XT250 08-18	Freno, pulido	0614-1704
XV250 Virago/V Star 88-15	Freno, pulido	0614-1707
RZ350 84-85	Freno, negro	0614-1705
XT350 85-00	Embrague, negro	0614-1701
TT350 86-87	Freno, pulido	0614-1704
FZR400 88-90	Freno, negro	0614-1708
RD 400 79	Freno, pulido	0614-1707
SR400 15-17	Embrague, pulido	0614-1703
XS400 78-79	Embrague, negro	0614-1709
	Freno, negro	0614-1705
XS400 81	Embrague, negro	0614-1709
XS400 82-83	Freno, negro	0614-1705
XS400R Seca 82-83	Freno, negro	0614-1705
XS400S Special 80-81	Embrague, negro	0614-1709
	Freno, negro	0614-1705
XS400-2 78	Embrague, negro	0614-1701
SR500 78-81	Embrague, negro	0614-1709
	Freno, negro	0614-1705
XS500 76-78	Embrague, negro	0614-1701
XT500 76-78	Embrague, negro	0614-1701
XT500 79-81	Embrague, negro	0614-1701
	Freno, negro	0614-1702
XV500 Virago 83	Freno, negro	0614-1705
XV535 Virago 87-98	Embrague, pulido	0614-1706
	Freno, pulido	0614-1707
XV535S Virago S 94-97	Embrague, pulido	0614-1706
	Freno, pulido	0614-1707
XJ 550 Maxim 81-83	Embrague, negro	0614-1709
	Freno, negro	0614-1710
XJ 550R Seca 81	Embrague, negro	0614-1709
	Freno, negro	0614-1705
XJ 550R Seca 82-83	Embrague, negro	0614-1709
	Freno, negro	0614-1710
XT550 82-83	Embrague, negro	0614-1701
	Freno, negro	0614-1702
XZ550R Vision 82-83	Freno, negro	0614-1705
FJ600 84-85	Freno, negro	0614-1708
FZ600 86-88	Freno, negro	0614-1708
FZ6 04-09	Embrague, pulido	0614-1711
	Freno, pulido	0614-1712
FZ6R 09-15	Embrague, pulido	0614-1711
	Freno, pulido	0614-1712
FZ6R 16-17	Freno, pulido	0614-1712
FZR600R 89-99	Embrague, pulido	0614-1713
	Freno, pulido	0614-1714

Todos los nºs de artículo en MAGENTA son nuevos para 2021

MANETAS ESTILO OEM (CONT.)

APLICACIONES	DESCRIPCIÓN	N°. ART.
YAMAHA (CONT.)		
SRX 600 86	Freno, negro	0614-1708
XT600 94-95	Embrague, negro	0614-1701
YX600 Radian 86-90	Freno, negro	0614-1708
YZF600R 95-96	Embrague, pulido	0614-1713
YZF600R 97-07	Embrague, pulido	0614-1713
	Freno, pulido	0614-1671
YZF-R6 99-04	Embrague, pulido	0614-1711
YZF-R6 05-16	Embrague, pulido	0614-1711
	Freno, pulido	0614-1715
YZF-R6 17-20	Embrague, pulido	0614-1711
	Freno, pulido	**0614-1583**
XJ 650 Maxim 80-81	Embrague, negro	0614-1709
	Freno, negro	0614-1710
XJ 650 Maxim 82-83	Freno, negro	0614-1710
XJ 650L Midnight Maxim 81	Freno, negro	0614-1710
XJ 650LK Seca Turbo 82-83	Freno, negro	0614-1705
XJ 650R Seca 82	Embrague, negro	0614-1709
	Freno, negro	0614-1705
XS650 78	Embrague, negro	0614-1709
XS650 79-81	Embrague, negro	0614-1709
	Freno, negro	0614-1710
XS650-2 79	Embrague, negro	0614-1709
	Freno, negro	0614-1710
XS650S Special 78-83	Embrague, negro	0614-1709
	Freno, negro	0614-1710
XVS650 V-Star 650 Custom 98-11	Embrague, pulido	0614-1716
	Freno, pulido	0614-1714
MT-07 15-17	Embrague, pulido	0614-1711
	Freno, pulido	0614-1712
FZ700 87	Embrague, negro	0614-1717
	Freno, negro	0614-1708
FZX700 Fazer 86-87	Embrague, negro	0614-1717
	Freno, negro	0614-1708
XJ 700 Maxim 85-86	Freno, pulido	0614-1707
XSR 700 Sport Heritage 18	Freno, pulido	0614-1712
XTZ 700 Tenere 700 21	Embrague, pulido	0614-1711
	Freno, pulido	0614-1712
XV700 Virago 84	Embrague, pulido	0614-1706
	Freno, negro	0614-1705
XV700 Virago 85-87	Embrague, pulido	0614-1706
	Freno, pulido	0614-1707
FZ750 85-88	Embrague, negro	0614-1717
	Freno, negro	0614-1708
FZR750R 87-88	Embrague, negro	0614-1717
	Freno, negro	0614-1708
XJ 750 Maxim 82	Freno, negro	0614-1705
XS750 Triple 78	Embrague, negro	0614-1709
XS750 Triple 79	Embrague, negro	0614-1709
	Freno, negro	0614-1705
XS750S Special 78-79	Embrague, negro	0614-1709
	Freno, negro	0614-1705
XV750 Virago 81-83	Embrague, negro	0614-1709
	Freno, negro	0614-1710
XV750 Virago 88-97	Embrague, pulido	0614-1706
	Freno, pulido	0614-1707
YZF-R7 99	Freno, pulido	0614-1718
YZF750R 94-98	Freno, pulido	0614-1671
FZ8 11-13	Embrague, pulido	0614-1711
	Freno, pulido	0614-1712
XS850 Triple 80-81	Embrague, negro	0614-1709
	Freno, negro	0614-1705
XS850L Midnight Special 80-81	Embrague, negro	0614-1709
	Freno, negro	0614-1705

APLICACIONES	DESCRIPCIÓN	N°. ART.
YAMAHA (CONT.)		
XS850S Special 80-81	Embrague, negro	0614-1709
	Freno, negro	0614-1705
FJ09 15	Embrague, pulido	0614-1711
	Freno, pulido	0614-1712
FJ09 15	Freno, pulido	0614-1712
MT-09 14-18	Embrague, pulido	0614-1711
	Freno, pulido	0614-1712
MT-09 Hypernaked 18	Embrague, pulido	0614-1711
	Freno, pulido	0614-1712
MXT9GT Niken/GT 19	Freno, pulido	0614-1712
XJ 900R Seca 83	Freno, negro	0614-1705
XV920 Virago 82	Freno, negro	0614-1705
XV920 Virago 83	Freno, negro	0614-1710
XV920M Virago Midnight 83	Freno, negro	0614-1710
XV920R Virago transmisión por cadena 81-82	Embrague, negro	0614-1709
	Freno, negro	0614-1705
MT-10 17	Freno, pulido	0614-1712
FZ1 06-15	Embrague, pulido	0614-1711
	Freno, pulido	0614-1712
FZR1000 87-88	Embrague, negro	0614-1717
	Freno, negro	0614-1708
FZR1000 91-95	Freno, pulido	0614-1671
XV1000 Virago 84	Freno, negro	0614-1705
XV1000 Virago 85	Embrague, pulido	0614-1706
	Freno, negro	0614-1707
YZF-R1 98-03	Embrague, pulido	0614-1711
	Freno, pulido	0614-1718
YZF-R1 04-08	Embrague, pulido	0614-1711
	Freno, pulido	0614-1715
YZF-R1 09-14/19	Embrague, pulido	0614-1711
YZF-R1 15-18	Embrague, pulido	0614-1711
	Freno, pulido	**0614-1583**
YZF-R1 20	Embrague, pulido	0614-1711
	Freno, pulido	**0614-1583**
YZF-R1M 15-20	Embrague, pulido	0614-1711
	Freno, pulido	**0614-1583**
YZF-R1S 18	Embrague, pulido	0614-1711
YZF-R1S 19	Freno, pulido	**0614-1583**
FJ1100 84-85	Freno, negro	0614-1708
XJ 1100 Maxim 78	Freno, negro	0614-1710
XS1100 79-81	Embrague, negro	0614-1709
	Freno, negro	0614-1710
XS1100L Midnight Special 80-81	Embrague, negro	0614-1709
	Freno, negro	0614-1705
XS1100S Special 79-81	Embrague, negro	0614-1709
	Freno, negro	0614-1705
XV1100 Virago 86-98	Embrague, pulido	0614-1706
	Freno, pulido	0614-1707
XV1100S Virago Special 96-98	Embrague, pulido	0614-1706
	Freno, pulido	0614-1707
XVS1100 V-Star 1100 Custom 01-09	Embrague, pulido	0614-1716
	Freno, pulido	0614-1714
FJ1200 86-92	Embrague, negro	0614-1717
	Freno, negro	0614-1708
FJ1200 93	Embrague, negro	0614-1717
VMX 12 V-Max 85-05	Freno, pulido	0614-1714
VMX 12 V-Max 06-07	Embrague, negro	0614-1717
	Freno, negro	0614-1708
XTZ 1200 Super Tenere 12-18	Freno, pulido	0614-1712
FJR 1300 FJR 04-17	Freno, pulido	0614-1712

PARTS UNLIMITED

MANETAS DE RECAMBIO

- Manetas pulidas, salvo que se indique lo contrario
- Manetas de recambio en aleación de calidad disponibles en tipo estándar o de accionamiento rápido
- Cada maneta de recambio se suministra en una bolsa de polietileno con solapa y etiquetada para identificar fácilmente la maneta
- A la venta por unidad



APLICACIONES	Nº ART. MANETA EMBRAGUE	Nº ART. MANETA FRENO	Nº ART. MANETA EMBRAGUE ACCIONAMIENTO RÁPIDO	Nº ART. MANETA FRENO ACCIONAMIENTO RÁPIDO
APRILIA				
RS250 00-01	-	**44-601**	-	-
RST1000 Futura 01	**44-602**	-	-	-
RSV1000/R/SP 00-08	**44-602**	-	-	-
SL1000 Falco 00-01	**44-602**	**44-601**	-	-
BMW				
F650 GS/CS/Dakar 05-06	**0613-0101**	**0614-0080**	-	-
R1200 GS 05-06	**0613-0100**	**0614-0079**	-	-
K1200 KLR 05-06	**0613-0100**	**0614-0079**	-	-
DUCATI				
748/R/S 00-02	**44-602**	**44-601**	-	-
749 03-06	**0613-0038**	**0614-0019**	-	-
750 SS 00	**44-602**	**44-601**	-	-
M900 Monster 00-01	**44-602**	**44-601**	-	-
M900 S4 01	**44-602**	**44-601**	-	-
900 SS 00-01	**44-602**	**44-601**	-	-
996/R/S 99-01	**44-602**	**44-601**	-	-
999 03-07	**0613-0038**	**0614-0019**	-	-
HONDA				
Ruckus 50 03-20 (maneta de freno delantera) (maneta de freno trasera)	-	**0614-1200**	-	-
	-	**0614-1199**	-	-
Metropolitan II 50 02-05	-	**0614-1200**	-	-
CL70 69-72	-	**44-152**	-	**44-159**
CT70 75-79	-	**44-152**	-	**44-159**
SL70 71-73	**44-102**	**44-152**	**44-110**	**44-159**
XL70 74-76	**44-102**	**44-152**	**44-110**	**44-159**
XL75 77-79	**44-102**	**44-152**	**44-110**	**44-159**
XL80S 80-85	**44-102**	**44-152**	**44-110**	**44-159**
CT90 68-74	-	**44-152**	-	**44-159**
SL90 69	-	**44-152**	-	**44-159**
ST90 73-75	-	**44-152**	-	**44-159**
CB100 70-72	-	**44-152**	-	**44-159**
CB100N 78-85	**44-1008**	**44-152**	**0613-0218**	**44-159**
CL100 70-72	-	**44-152**	-	**44-159**
CL100S 71-73	-	**44-152**	-	**44-159**
SL100 70-73	-	**44-152**	-	**44-159**
XL100 74-78	**44-102**	**44-152**	**44-110**	**44-159**
XL100S 79	**44-102**	**44-152**	**44-110**	**44-159**
XL100S 80	**44-103**	**44-154**	-	-
XL100S 81-85	-	**44-152**	-	**44-159**
CB125S 73-78	**44-102**	**44-152**	**44-110**	**44-159**
CB125S 79-82	**44-1008**	**44-152**	**0613-0218**	**44-159**
CB125T2 81	**44-1008**	**44-152**	**0613-0218**	**44-159**
CL125S 73-74	**44-102**	**44-152**	**44-110**	**44-159**
CM125C 82	**44-1008**	**44-152**	**0613-0218**	**44-159**
CT125 77	**44-102**	**44-152**	**44-110**	**44-159**
Grom 125 14-20	**44-1016**	-	-	-
MT125 74-77	**44-102**	**44-152**	**44-110**	**44-159**
MT125R 78	**44-102**	-	**44-110**	-
NX125 88-90	**44-1016**	**44-1001**	-	-
NS125FG 86	**44-1010**	-	-	-
SL125 71-73	**44-102**	**44-152**	**44-110**	**44-159**
XL125 74-78	**44-102**	**44-152**	**44-110**	**44-159**
XL125S 79	**44-102**	**44-152**	**44-110**	**44-159**
XL125S 80-84	**44-103**	**44-154**	-	-
XL125S 85	**44-115**	**44-173**	-	-
Z125M 19-21	**44-1016**	-	-	-
CB175 68-73	-	**44-152**	-	**44-159**
CL175 68-73	**44-102**	**44-152**	**44-110**	**44-159**
SL175 70-72	**44-102**	**44-152**	**44-110**	**44-159**
XL175 73-78	**44-102**	**44-152**	**44-110**	**44-159**
CM185 78-79	**44-102**	**44-152**	**44-110**	**44-159**
XL185S 79	**44-102**	**44-152**	**44-110**	**44-159**
XL185S 80-83	**44-103**	**44-154**	-	-
XR185 79	**44-102**	**44-152**	**44-110**	**44-159**
CB200 74	**44-102**	**44-152**	**44-110**	**44-159**
CB200T 75-76	**44-102**	**44-152**	**44-110**	**44-159**
CM200T 81-82	**44-1008**	**44-152**	**0613-0218**	**44-159**
XL200R 83-84	**44-115**	**44-173**	-	-
TLR200 86-87	-	**44-1007**	-	-

APLICACIONES	Nº ART. MANETA EMBRAGUE	Nº ART. MANETA FRENO	Nº ART. MANETA EMBRAGUE ACCIONAMIENTO RÁPIDO	Nº ART. MANETA FRENO ACCIONAMIENTO RÁPIDO
HONDA (CONT.)				
CB250 79-84	**44-1008**	**44-156**	**0613-0218**	-
CB250 91-08	**44-1008**	**44-152**	**0613-0218**	**44-159**
CBR250R 11-13	**44-1016**	**0614-0175**	-	-
CL250S 81-82	**44-1008**	**44-152**	**0613-0218**	**44-159**
CM250C 82-83	**44-1008**	**44-152**	**0613-0218**	**44-159**
CMX250C 85-86	**44-1010**	**0614-0174**	-	-
CMX250C 87, 96-09	**44-1016**	**0614-0175**	-	-
MT250 74-76	**44-102**	**44-152**	**44-110**	**44-159**
NX250 88-90	**44-1016**	**44-1001**	-	-
VTR250 Interceptor 88-89	**44-1010**	-	-	-
XL250 72-76	**44-102**	**44-152**	**44-110**	**44-159**
XL250S 78-79	**44-102**	**44-152**	**44-110**	**44-159**
XL250S 80-81	**44-103**	**44-154**	-	-
XL250R 82-83	**44-115**	**44-173**	-	-
XL250R 84-87	**44-113**	-	-	-
XR250L 91-96	**44-114**	**44-181**	-	-
CB300F 15-18	**0613-1457**	-	-	-
CBR300R 15-20	**0613-1457**	-	-	-
CB350 68-72	**44-102**	**44-152**	**44-110**	**44-159**
CB350F 72-74	**44-102**	-	**44-110**	-
CL350 68-73	**44-102**	**44-152**	**44-110**	**44-159**
SL350 69-73	**44-102**	**44-152**	**44-110**	**44-159**
XL350 74-78	**44-102**	**44-152**	**44-110**	**44-159**
XL350R 84-85	**44-113**	**44-172**	-	-
CB360 74	**44-102**	**44-152**	**44-110**	**44-159**
CB360G 74	**44-102**	**44-151**	**44-110**	-
CB360T 75-76	**44-102**	**44-151**	**44-110**	**44-159**
CJ360T 76-77	**44-102**	**44-152**	**44-110**	**44-159**
CL360 74-75	**44-102**	**44-152**	**44-110**	**44-159**
CB400F 75-77	**44-102**	**44-151**	**44-110**	-
CB-1 89-90	**44-1016**	-	-	-
CB400NA 79	**44-1008**	**44-156**	**0613-0218**	-
CB400NB/NC 80-84	**44-1008**	**44-156**	**0613-0218**	-
CB400T1 78-79	-	**44-152**	**0613-0218**	**44-159**
CB400T2 79	**44-1008**	**44-156**	**0613-0218**	-
CB400T11 79	**44-1008**	**44-156**	**0613-0218**	-
CB400T 81	**44-1008**	**44-156**	**0613-0218**	-
CM400A 79-80	-	**44-155**	-	-
CM400A 82	-	**44-156**	-	-
CM400C 81	**44-1008**	**44-156**	**0613-0218**	-
CM400T 79-81	**44-1008**	**44-156**	**0613-0218**	-
CM400T 81	**44-1008**	**44-156**	**0613-0218**	-
CB450 68-69	**44-102**	**44-152**	**44-110**	**44-159**
CB450 70-74	**44-102**	**44-151**	**44-110**	**44-159**
CB450N 85	**44-1008**	**44-156**	**0613-0218**	-
CB450SC 82-86	**44-1008**	**44-156**	**0613-0218**	-
CB450T 82	**44-1008**	**44-156**	**0613-0218**	-
CL450 68-74	**44-102**	**44-152**	**44-110**	**44-159**
CM450 87	-	**44-1001**	-	-
CM450A 82-83	-	**44-156**	-	-
CM450C 82	**44-1008**	**44-156**	**0613-0218**	-
CM450E 82-83	**44-1008**	-	**0613-0218**	-
CMX450 87	-	**44-180**	-	-
CMX450C 86-87	**44-1016**	**44-1001**	-	-
CMX450C 86-87	**44-1010**	**44-175**	-	-
CB500 89	-	**44-1001**	-	-
CB500F/X 16-20	**0613-1457**	**0614-1202**	-	-
CBR500R 16-18	**0613-1457**	**0614-1202**	-	-
CB500K 71-73	**44-102**	**44-151**	**44-110**	-
CB500T 75-76	**44-102**	**44-151**	**44-110**	-
CX500 78-79	**44-1008**	**44-155**	-	-
CX500C/D 79-80	**44-1008**	**44-155**	**0613-0218**	-
CX500C/D 81-82	**44-1008**	-	**0613-0218**	-
CX500EC 83	**44-1010**	**44-156**	-	-
CX500T 82	**44-102**	**44-156**	**44-110**	-
FT500 82-83	-	**44-156**	-	-
GB500 89-90	-	**44-1001**	-	-
GL500/I 81-82	**44-104**	**44-156**	-	-
VF500F 84-86	**44-117**	**44-175**	-	-

Todos los nºs de artículo en **MAGENTA** son nuevos para 2021

PARTS UNLIMITED

MANETAS DE RECAMBIO (CONT.)

APLICACIONES	Nº ART. MANETA EMBRAGUE	Nº ART. MANETA FRENO	Nº ART. MANETA EMBRAGUE ACCIONAMIENTO RÁPIDO	Nº ART. MANETA FRENO ACCIONAMIENTO RÁPIDO
HONDA (CONT.)				
VT500FT 83-84	**44-1010**	**44-175**	-	-
XL500S 79	-	-	**44-110**	-
XL500S 80-81	**44-103**	-	-	-
XL500R 82	**44-115**	**44-173**	-	-
CB550F 75-77	**44-102**	**44-151**	**44-110**	-
CB550F C/C2D/D2 82-85	**44-1010**	**44-175**	-	-
CB550K 74-78	**44-102**	**44-151**	**44-110**	-
CB550SC 83	**44-107**	**44-156**	-	-
CBR600F 87-90	**44-119**	**44-180**	-	**44-1001**
CBR600F2/F3 91-98	**44-119**	**44-197**	-	-
CBR600F4/F4i 99-06	**44-119**	**44-197**	-	-
CBR600RR 03-06	**0613-0482**	**0614-0016**	-	-
CBR600RR 07-20	**0613-0482**	**0614-0046**	-	-
VT600C 88-08 (todos)	**44-1016**	**44-1001**	-	-
XL600R 83-87	**44-113**	**44-172**	-	-
CB650 79-80	**44-104**	**44-155**	-	-
CB650 81-82	**44-104**	**44-156**	-	-
CB650C 80	**44-104**	**44-155**	-	-
CB650C 81	-	**44-156**	-	-
CB650SC 82	-	**44-155**	-	-
CB650SC 83	**44-107**	**44-156**	-	-
CB650SC 84-85	**44-117**	**44-175**	-	-
CX650C 83	-	**44-175**	-	-
CX650T 83	-	**44-156**	-	-
GL650 83	-	**44-156**	-	-
NT650 GT 88-91	**44-1016**	**44-1001**	-	-
XR650L 93-09	-	**0614-0497**	-	-
CB700SC 84-86	**44-117**	**44-175**	-	-
CTX700 14-17	**44-1010**	-	-	-
NC700X 12	**44-1016**	**44-1001**	-	-
NC700X 14-17	**44-1016**	-	-	-
VF700C 87	**44-1004**	**44-1001**	-	-
VF700F 84-85	**44-117**	**44-175**	-	-
VF700S 84-85	**44-117**	**44-175**	-	-
VFR700F2 87	**44-118**	**44-1017**	-	-
VT700C 84-87	-	**44-1001**	-	-
CB750 91-03	**44-1016**	**44-1001**	-	-
CB750A 76	-	**44-151**	-	-
CB750C 80	**44-104**	**44-155**	-	-
CB750F 75-76	**44-102**	**44-151**	**44-110**	-
CB750F 79-80	**44-104**	**44-155**	-	-
CB750F 81-82	**44-104**	**44-156**	-	-
CB750K 69-77	**44-102**	**44-151**	**44-110**	-
CB750K 79-80	**44-104**	**44-155**	-	-
CB750K 81-82	**44-104**	**44-156**	-	-
CB750L 79	**44-104**	**44-155**	-	-
CB750SC 82-83	-	**44-156**	-	-
VF750C 88	**44-1004**	**44-1001**	-	-
VF750C 94-03	**44-1016**	**44-1001**	-	-
VF750C2 97-00	**44-1004**	-	-	-
VF750CD 95-96	**44-1004**	-	-	-
VF750D 95	**44-1016**	**44-1001**	-	-
VF750F 83-84	**44-117**	**44-175**	-	-
VF750S 82-83	**44-107**	**44-156**	-	-
VFR750F 86	**44-118**	-	-	-
VFR750F 90-97	**44-192**	**44-1017**	-	-
VT750 C/CD 98-09	**44-1016**	**44-1001**	-	-
VT750 Phantom 10-16	-	**44-1001**	-	-
VT750 Aero 04-15	**0613-1457**	**44-1001**	-	-
VT750 Shadow RS 10-13	**0613-1457**	**44-1001**	-	-
VT750DC Spirit 01-03, 05-07	**0613-1457**	**44-1001**	-	-
VT750C2 Spirit 07-09, 12-16	**44-1010**	**44-175**	-	-
PC800 89-90, 94-98	**44-117**	**44-175**	-	-
VT800C 88	**44-1004**	**44-1001**	-	-
VFR800 Fi 98-01	**44-192**	-	-	-
VFR800 Fi 02-09	**44-192**	**44-197**	-	-
VFR800 14-15	**0613-0037**	-	-	-
CB900C 80-81	**44-104**	**44-155**	-	-
CB900C 82	**44-104**	**44-156**	-	-
CB900F 81-82	**44-104**	**44-156**	-	-
CBR900RR 93-99	**44-119**	**44-1017**	-	**44-197**
CB919 02-07	**44-1016**	-	-	-
CBR929RR 00-01	**44-119**	**44-196**	-	-
CBR954RR 02-03	-	**44-196**	-	-

APLICACIONES	Nº ART. MANETA EMBRAGUE	Nº ART. MANETA FRENO	Nº ART. MANETA EMBRAGUE ACCIONAMIENTO RÁPIDO	Nº ART. MANETA FRENO ACCIONAMIENTO RÁPIDO
HONDA (CONT.)				
CB1000 94-95	**44-1004**	**44-1017**	-	-
CB1000C 83	-	**44-156**	-	-
CBR1000F/R 87-96	**44-1004**	**44-1017**	-	-
CBR1000R 11-19	-	**0614-0046**	-	-
CBR1000RR 04-07	**0613-0037**	**0614-0046**	-	-
CBR1000RR 08-19	**0613-1458**	**0614-0046**	-	-
RC51 00-06	**0613-0037**	**44-196**	-	-
VF1000R 86	**44-118**	-	-	-
VTR1000 98	**44-118**	-	-	-
VTR1000F 98-05	**44-198**	-	-	-
CBX 79-80	-	**44-155**	-	-
CBX 81-82	-	**44-156**	-	-
CB1100F 83	**44-108**	**44-175**	-	-
GL1100 80-81	**44-108**	-	-	-
GL1100 I/A 82-83	**0613-1459**	**44-156**	-	-
CBR1100XX 97-03	**44-198**	-	-	-
VT1100 87-96	**44-1004**	**44-1001**	-	-
VT1100 Shadow Aero 98-02	**0613-1457**	**44-1001**	-	-
VT1100 Shadow Sabre 00-07	**0613-1457**	**0614-1201**	-	-
VT1100C2 Spirit 97-07	**44-119**	**44-1001**	-	-
ST1100 (ABS II) 91-02	**44-117**	**44-1017**	-	-
GL1200 84-87	**44-1006**	**44-156**	-	-
VFR1200 10-14	**0613-0037**	**0614-1203**	-	-
VFR1200 16-17	**0613-0037**	-	-	-
ST1300 03-17	-	**0614-1204**	-	-
VTX1300C/S/R 03-09	**44-1016**	**44-1001**	-	-
VT1300CT Interstate 11-15	**0613-1457**	**44-1001**	-	-
VT1300CR Stateline 11-16	**0613-1457**	**44-1001**	-	-
VT1300CS Sabre 11-14	**0613-1457**	**44-1001**	-	-
VT1300 Fury 10-16	**0613-1457**	**44-1001**	-	-
GL1500C/ CT Valkyrie 97-03	**44-1004**	**44-1001**	-	-
GL1800 Gold Wing 01-17	**0613-1460**	**0614-1205**	-	-
GL1800 F6B 13-17	**0613-1460**	**0614-1205**	-	-
VTX1800C 02-08	**44-1004**	**44-1001**	-	-
KAWASAKI				
MC1 73-75	**44-201**	**44-251**	**44-402**	-
G3SS 69-75	**44-201**	**44-251**	**44-402**	-
G4TR 70-75	**44-201**	**44-251**	**44-402**	-
KE100 76-00	**44-201**	**44-251**	**44-402**	-
KH100 76-77	**44-201**	**44-251**	**44-402**	-
KM100 76-81	**44-201**	**44-251**	**44-402**	-
C2SS 67-69	**44-201**	**44-251**	**44-402**	-
F6 71-73	**44-201**	**44-251**	**44-402**	-
KS125 74-75	**44-201**	**44-251**	**44-402**	-
KE125 76-82	**44-201**	**44-251**	**44-402**	-
F3 68-70	**44-201**	**44-251**	**44-402**	-
F7 71-75	**44-201**	**44-251**	**44-402**	-
KE175 76-83	**44-201**	**44-251**	**44-402**	-
F4 69-70	**44-201**	**44-251**	**44-402**	-
F8 71-72	**44-201**	**44-251**	**44-402**	-
F11 73-75	**44-201**	**44-251**	**44-402**	-
EL250 88-89	**44-205**	**44-255**	-	-
EX250 86-90/92-07	**44-205**	**44-255**	-	-
EX250 08-12	**0613-1461**	**0614-1053**	-	-
KE250 77-79	**44-201**	**44-251**	**44-402**	-
KL250 78-82	**44-201**	**44-251**	**44-402**	-
S1 73-75	**44-201**	**44-251**	**44-402**	-
Ninja 300 13-17	**0613-1277**	**0614-1053**	-	-
EX305(GPz) 83	-	**44-253**	-	-
KZ305 82/88	**44-202**	-	**44-207**	-
F5 70-71	**44-201**	**44-251**	**44-402**	-
F9 72-75	**44-201**	**44-251**	**44-402**	-
S2 72-73	**44-201**	**44-251**	**44-402**	-
KZ400A 77-78	**44-201**	-	**44-402**	-
KZ400B 78-79	**44-202**	-	**44-207**	-
KZ400C 78	**44-201**	-	**44-402**	-
KZ400D 75-77	**44-201**	-	-	-
KZ400H 79	**44-202**	-	**44-207**	-
KZ400S 75-77	**44-201**	**44-251**	-	-
S3 74-75	**44-201**	-	**44-402**	-
KH400 76-77	**44-202**	**44-151**	**44-207**	-

MANETAS DE RECAMBIO continúa en la página siguiente.

PARTS UNLIMITED

MANETAS DE RECAMBIO (CONT.)

APLICACIONES	Nº ART. MANETA EMBRAGUE	Nº ART. MANETA FRENO	Nº ART. MANETA EMBRAGUE ACCIONAMIENTO RÁPIDO	Nº ART. MANETA FRENO ACCIONAMIENTO RÁPIDO
KAWASAKI (CONT.)				
Ninja 400 18-20	**0613-1277**	-	-	-
KZ440A 80-83	**44-202**	-	**44-207**	-
KZ440B 80-81	**44-201**	**44-251**	-	-
KZ440D 80-83	**44-202**	-	**44-207**	-
KZ440G 82	**44-202**	**44-2001**	**44-207**	-
EN450A 85	**44-205**	**44-254**	-	-
H1 69-75	**44-201**	**44-151**	**44-402**	-
KH500A 76	**44-202**	**44-151**	**44-207**	-
EN500A 90-96	**44-2008**	**44-2007**	-	-
EN500C 96-09	**44-2008**	**44-2007**	-	-
ER500X 99-00	**0613-0318**	-	-	-
EX500 87-91	**44-205**	**44-255**	-	-
EX500 92	**44-214**	**44-255**	-	-
EX500 93-09	**44-214**	**44-262**	-	-
KZ550A 80-83	**44-202**	**44-2001**	-	-
KZ550C 80-83	**44-202**	-	**44-207**	-
KZ550D GPz 81	-	**44-2001**	-	-
KZ550F 83	-	**44-254**	-	-
KZ550F/M 84	**44-205**	**44-254**	-	-
KZ550H 82-83	-	**44-253**	-	-
ZR550 Zephyr 90-93	**0613-0318**	-	-	-
ZX550A 84-85	**44-205**	**44-253**	-	-
ZL600B 96-97	**44-2008**	**44-2007**	-	-
ZX600A/B/C 85-97	**44-205**	**44-255**	-	-
ZX600D ZX6 90-93	**44-214**	**44-262**	-	-
ZX600E ZX6 93-04	**44-214**	**44-262**	**44-279**	-
ZX6R 95-97	**44-214**	-	-	-
ZX-6R 98-99	**0613-0318**	-	-	-
ZX6R 00-02	**0613-1462**	**44-282**	-	-
ZX6R 03-04	**0613-1463**	**0614-1206**	-	-
ZX6R 05-06	**0613-1463**	**0614-1207**	-	-
ZX6R 07-12	**0613-1463**	**0614-0381**	-	-
ZZR 600 03-04	**44-214**	**44-262**	-	-
ZZR 600 05-08	**0613-1462**	**44-282**	-	-
EN650 Vulcan 15-20	**0613-0318**	**0614-1209**	-	-
EX650R 06-08	**0613-0318**	**0614-0282**	-	-
EX650 09-15	**0613-0318**	**0614-1208**	-	-
EX650 17-20	-	**0614-1209**	-	-
KLE650 Versys 08	**0613-0318**	**44-282**	-	-
KLE650 Versys 09-14	**0613-0318**	**0614-1208**	-	-
KLE650 Versys 15-20	**0613-0318**	**0614-1209**	-	-
KLR650 87-07	**0613-0319**	**44-278**	-	-
KLR650 08-14	-	**44-2007**	-	-
KLR650 15-17	-	**44-2007**	-	-
KZ650B 77	**44-202**	**44-151**	**44-207**	-
KZ650B 78-79	**44-202**	**44-252**	**44-207**	-
KZ650C 77-79	**44-202**	**44-252**	**44-207**	-
KZ650D 78-79	**44-202**	**44-252**	**44-207**	-
KZ650E 80	**44-202**	**44-2001**	**44-207**	-
KZ650F 79-80	**44-202**	**44-2001**	**44-207**	-
KZ650H 81-83	**44-202**	-	**44-207**	-
KZ650F 79-80	**44-202**	**44-2001**	-	-
Z650 17-19	-	**0614-1209**	-	-
KZ700A 84	**44-205**	**44-253**	-	-
VN700A 85	**44-205**	**44-254**	-	-
ZN700A 84-85	**44-205**	**44-254**	-	-
H2 72-75	**44-201**	**44-151**	**44-402**	-
KZ750B 76-79	**44-202**	**44-151**	**44-207**	-
KZ750E 80-82	**44-202**	**44-2001**	**44-207**	-
KZ750G 80	**44-202**	**44-2003**	**44-207**	-
KZ750G/H LTD 80-81	**44-202**	**44-2003**	-	-
KZ750H LTD 80-83	**44-202**	**44-2003**	**44-207**	-
KZ750M 82	**44-202**	**44-2003**	**44-207**	-
KZ750N 82-83	-	**44-254**	-	-
KZ750R GPZ 82	-	**44-253**	-	-
VN750A 92-06	**44-2004**	**44-2005**	-	-
Z750S 05-06	**0613-0318**	-	-	-
ZR750 Zephyr 91-93	**44-214**	-	-	-
ZR750 Zephyr 91-93	**0613-0318**	-	-	-
ZR-7/S 00-03	**0613-0318**	-	-	-
ZX750E 84-85	**44-205**	**44-253**	-	-
ZX750F Ninja 750R 87-90	**44-206**	**44-255**	-	-
ZX7/R 89-03	**44-220**	**44-262**	-	-
Z750S 05-06	-	**0614-0282**	-	-

APLICACIONES	Nº ART. MANETA EMBRAGUE	Nº ART. MANETA FRENO	Nº ART. MANETA EMBRAGUE ACCIONAMIENTO RÁPIDO	Nº ART. MANETA FRENO ACCIONAMIENTO RÁPIDO
KAWASAKI (CONT.)				
VN800 95-05 (excepto Drifter)	**44-2008**	**44-2007**	-	-
VN800 Drifter 00-06	-	**0614-0344**	-	-
Z800 16	**0613-1462**	**0614-1209**	-	-
KZ900B LTD 76	**44-202**	**44-151**	**44-207**	-
VN900 06-17	-	**0614-0344**	-	-
KZ900A 76	**44-202**	**44-151**	**44-207**	-
Z900 17-20	-	**0614-1209**	-	-
ZX900A 84-86	**44-206**	**44-255**	-	-
ZX-9R 94-97	**44-220**	**44-262**	-	-
ZX-9R 98-99	**0613-0318**	-	-	-
ZX-9R 00-03	**44-279**	**44-262**	-	-
Z1 73-75	**44-201**	-	-	-
KZ1000A 77	**44-202**	**44-151**	**44-207**	-
KZ1000A 78-80	**44-202**	**44-252**	**44-207**	-
KZ1000B LTD 77-78	**44-202**	**44-151**	**44-207**	-
KZ1000B LTD 79-80	**44-202**	**44-252**	**44-207**	-
KZ1000C 78	**44-202**	**44-252**	**44-207**	-
KZ1000D Z1 78/80	**44-202**	-	**44-207**	-
KZ1000E 79-80	**44-202**	**44-2001**	**44-207**	-
KZ1000G 80	**44-202**	**44-2001**	**44-207**	-
KZ1000J 81-82	**44-202**	**44-2001**	**44-207**	-
KZ1000K 81-82	**44-202**	**44-2003**	**44-207**	-
KZ1000P 82-90	**44-202**	**44-2003**	-	-
KZ1000P 91-01	**44-202**	**44-2007**	-	-
KZ1000P 02-05	**44-202**	**44-360**	-	-
KZ1000R 82-83	-	**44-253**	-	-
ZX1000A 86-87	**44-206**	**44-255**	-	-
ZG1000A 86-91	**44-206**	**44-255**	-	-
ZG1000A 92-06	**44-220**	**44-262**	-	-
Z1000 03-06	-	**0614-0282**	-	-
Z1000 03-06	**44-279**	**44-262**	-	-
Z1000 07-13	**0613-1462**	-	-	-
Ninja 1000 11-16	**0613-1463**	**0614-0381**	-	-
ZX10R 06-15	**0613-1463**	**0614-0381**	-	-
KZ1100A 81-83	**44-202**	**44-2001**	**44-207**	-
KZ1100D GPZ 82-83	-	**44-254**	-	-
ZN1100B LTD 84-85	**44-205**	**44-254**	-	-
ZRX1100 99-00	**44-220**	**44-262**	-	-
ZX1100A GPZ 83	**44-205**	**44-254**	-	-
ZX1100A GPZ 84	**44-205**	**44-253**	-	-
ZX11 90-01	**44-220**	**44-262**	-	-
ZRX1200 04-05	-	**0614-0282**	-	-
ZX-12R 00-05	**44-279**	**44-262**	-	-
ZZR1200 02-03	**44-220**	**44-262**	-	-
ZZR1200 04-05	-	**0614-0282**	-	-
KZ1300A 79-82	**44-202**	**44-2001**	**44-207**	-
ZG1400 Concours 08-17	**0613-0483**	**0614-0381**	-	-
ZX14R 06-17	**0613-0483**	**0614-0381**	-	-
VN1500A 87-99	**44-4016**	**44-2007**	-	-
VN1500C 96-97	**44-4016**	**44-2007**	-	-
VN1500 Classic 96-99	-	**44-2007**	-	-
VN1500 Classic 00-08	**0613-0426**	**0614-0344**	-	-
VN1500 Nomad/ Drifter 99-05	**0613-0426**	**0614-0344**	-	-
VN1500 Meanstreak 02-03	**0613-0426**	**0614-0344**	-	-
VN1600 Meanstreak	**0613-0426**	**0614-0344**	-	-
VN1600 Nomad 05-08	**0613-0426**	**0614-0344**	-	-
VN1600 Classic 03-08	**0613-0426**	**0614-0344**	-	-
VN1700 Vulcan Voyageur/Nomad/ Vaquero 09-20	-	**0614-1054**	-	-
VN2000 Vulcan 04-10	**44-2008**	**0614-0344**	-	-
SUZUKI				
TS75 75-77	**44-302**	**44-352**	**44-402**	-
RV90 75-77	**44-301**	**44-351**	**44-402**	-
TC100 73-77	**44-302**	**44-352**	**44-402**	-
TS100 73-77	**44-302**	**44-352**	**44-402**	-
TS100 80-81	**44-306**	-	-	-
GP125 79	**44-301**	**44-350**	**44-402**	**0614-0177**
GT125 73-78	**44-301**	**44-350**	**44-402**	**0614-0177**
RG125C/CU 85-86	**0613-0217**	-	-	-
RV125 73-77	**44-301**	**44-351**	**44-402**	-
SP125 82-86	**44-307**	-	-	-
TC125 72-77	**44-301**	**44-351**	**44-402**	-

Todos los nºs de artículo en **MAGENTA** son nuevos para 2021

PARTS UNLIMITED

MANETAS DE RECAMBIO (CONT.)

APLICACIONES	Nº ART. MANETA EMBRAGUE	Nº ART. MANETA FRENO	Nº ART. MANETA EMBRAGUE ACCIONAMIENTO RÁPIDO	Nº ART. MANETA FRENO ACCIONAMIENTO RÁPIDO
SUZUKI (CONT.)				
TS125 71-78	**44-301**	-	**44-402**	-
TS125 79	**44-302**	-	**44-402**	-
TS125 80-81	**44-306**	-	-	-
GT185 73	**44-301**	-	**44-402**	-
GT185 74-77	**44-301**	**44-350**	**44-402**	**0614-0177**
TC185 74-77	-	**44-351**	-	-
TS185 71-79	**44-301**	**44-351**	**44-402**	-
TS185 80-81	**44-306**	-	-	-
RV200 Van Van 17-19	**44-377**	**44-282**	-	-
DR250S 90-93	**44-307**	-	-	-
GN250 82-83/85	**44-303**	**0614-0176**	-	-
GT250 73-77	**44-301**	**44-350**	**44-402**	**0614-0177**
GS250 80-81	**44-303**	**44-353**	-	-
GZ250 Marauder 99-00	**44-377**	**44-3011**[1]	-	-
GZ250 Marauder 01-10	**44-377**	-	-	-
RG250 83-87	**0613-0217**	**44-3005**	-	-
SP250 82-85	**44-307**	-	-	-
TS250 71-75	**44-301**	**44-351**	**44-402**	-
TS250 76-77	-	**44-351**	-	-
TS250 78-79	**44-302**	-	**44-402**	-
TS250 80-81	**44-306**	-	-	-
TU250X 09-19	**44-377**	**0614-1210**	-	-
GS300L 82-83/85	**44-303**	**0614-0176**	-	-
DR350S 90-93	**44-307**	**44-357**	-	-
T350 71-72	**44-301**	**44-351**	**44-402**	-
SP370 78-79	**44-302**	-	**44-402**	-
GT380 72-77	**44-301**	**44-350**	**44-402**	-
GS400 77	**44-301**	**44-350**	**44-402**	-
GS400 78	**44-302**	**44-350**	**44-402**	-
GSF400 91-93	-	**44-3011**[1]	-	-
GSF400F 91-93	**44-311**	**44-360**	-	-
SP400 80	**44-306**	-	-	-
TS400 72-77	**44-301**	**44-351**	**44-402**	-
GS425 79	**44-301**	**44-350**	**44-402**	**0614-0177**
GS425L 79	**44-303**	**44-353**	-	-
GS450E 80-83	**44-303**	**44-353**	-	-
GS450GA 82-83/85	-	**44-353**	-	-
GS450S 80-81	**44-303**	**44-353**	-	-
GS450T 81-82	**44-303**	**44-353**	-	-
GS450TX 83	**44-303**	**0614-0176**	-	-
GS450L 80-83/85-88	**44-303**	**44-353**	-	-
GS500E 89-02	**0613-0217**	-	-	-
GS500F 03-09	**44-376**	**44-3011**[1]	-	-
GT500 76-77	**44-301**	**44-350**	**44-402**	**0614-0177**
RE500 75-76	**44-301**	**44-350**	**44-402**	**0614-0177**
SP500 81	**44-306**	-	-	-
SP500 82-83	**44-307**	-	-	-
T500 71-75	**44-301**	**44-351**	**44-402**	-
GS550B 77	**44-301**	**44-350**	**44-402**	**0614-0177**
GS550E 78-79	**44-302**	**44-350**	**44-402**	-
GS550E 80	**44-303**	**44-353**	-	-
GS550E 83/85	**44-303**	**44-3005**	-	-
GS550ES 83-86	**0613-0217**	**44-3005**	-	-
GS550T 81	**44-303**	**44-353**	-	-
GS550M 82	**44-303**	**44-353**	-	-
GS550L 79-83/85-86	**44-303**	**44-353**	-	-
GT550 72	**44-301**	-	**44-402**	-
GT550 73-77	**44-301**	**44-351**	**44-402**	-
GSF600S 96-00	**44-376**	**44-3011**[1]	-	**44-360**
GSF600S 01-03	-	**0614-0282**	-	-
GSX600F Katana 88	**44-311**	**44-3003**	-	-
GSX600F Katana 89-06	**44-311**	**44-360**	-	-
	-	**44-3011**[1]	-	-
GSX-R600 92-93	**44-311**	**44-360**	-	-
GSX-R600 97-00	-	**44-360**	**44-377**	-
	-	**44-3011**[1]	**44-377**	-
GSX-R600 01-03	**44-377**	**44-282**	-	-
GSX-R600 04-05	**44-377**	**0614-0052**	-	-
GSX-R600 06-16	**0613-0320**	**0614-0052**	-	-
RF600RR 94-96	**44-311**	**44-360**	-	-
	-	**44-3011**[1]	-	-
DL650 V-Strom 04-06	**44-311**	**44-282**	-	-
DL650 V-Strom 07-19	**44-311**	-	-	-
GR650 83	**44-303**	**44-353**	-	-
GS650E 81-82	**44-303**	**44-353**	-	-

[1] Con ajustador.

APLICACIONES	Nº ART. MANETA EMBRAGUE	Nº ART. MANETA FRENO	Nº ART. MANETA EMBRAGUE ACCIONAMIENTO RÁPIDO	Nº ART. MANETA FRENO ACCIONAMIENTO RÁPIDO
SUZUKI (CONT.)				
GS650G 81-83	**44-303**	**44-353**	-	-
GSF650 05-06	**0613-0099**	-	-	-
GSX650F Katana 08-09	**0613-0214**	-	-	-
LS650 95-05	**44-2008**	**44-3001**	-	-
SV650 99-06	**44-311**	**0614-0282**	-	-
SFV650 Gladius 09-15	**44-377**	-	-	-
XN85 83	**44-303**	**44-353**	-	-
GS700E 85	**44-303**	**44-353**	-	-
GV700GL 85	**44-309**	**44-353**	-	-
GS750 77-79	**44-301**	**44-350**	**44-402**	**0614-0177**
GS750E 78-79	-	**44-350**	-	-
GS750E 80	**44-303**	**44-353**	-	-
GS750E 81	**44-307**	**44-353**	-	-
GS750E 82	-	**44-350**	-	-
GS750E 83	**44-303**	**44-3005**	-	-
GS750ES 83	**44-303**	**44-353**	-	-
GS750L 80-81	**44-303**	**44-353**	-	-
GS750T 82-83	**44-303**	**44-353**	-	-
GSX750F 89-06	**44-311**	**44-360**	-	-
	44-311	**44-3011**[1]	-	-
GSX-R750 86	**44-309**	**44-353**	-	-
GSX-R750 87	**44-309**	**44-3005**	-	-
GSX-R750 89-95	**44-311**	**44-360**	-	-
GSX-R750W 96-97	-	**44-3011**[1]	**44-377**	**44-360**
GSX-R750 98-99	-	**44-3011**[1]	**44-377**	**44-282**
GSX-R750 02-05	**44-377**	-	-	-
GSX-R750 04-07	-	**0614-0052**	-	-
GSX-R750 06-16	**0613-0320**	**0614-0052**	-	-
GT750 72	**44-301**	-	**44-402**	-
GT750 73-77	**44-301**	**44-350**	**44-402**	**0614-0177**
C50 Boulevard 05-06	**44-2008**	-	-	-
C50 Boulevard 07-08	**0613-0484**	**0614-0382**	-	-
M50 Boulevard 00-06	**44-2008**	**44-3011**[1]	-	-
M50 Boulevard 07-08	**0613-0484**	**0614-0382**	-	-
M50 Boulevard 09	**0613-0484**	-	-	-
VS750 89-91	**44-3002**	**44-3001**	-	-
VL800 01-04	**44-2008**	-	-	-
VS800 92-04	**44-3002**	-	-	-
VX800 90-93	-	**44-360**	-	-
VZ800 97-04	**44-2008**	**44-3011**[1]	-	-
GS850G 79	-	**44-350**	-	-
GS850G 80-82	**44-303**	**44-353**	-	-
GS850G 83	**44-307**	**44-353**	-	-
GS850GL 80-82	**44-303**	**44-353**	-	-
RF900F 94-97	**44-3002**	**44-3011**[1]	-	-
DL1000 V-Strom 02-16	**0613-0214**	**0614-0282**	-	-
GS1000 78-79	-	**44-350**	-	-
GS1000E 78-79	**44-301**	**44-350**	**44-402**	**0614-0177**
GS1000E 80	**44-303**	**44-353**	-	-
GS1000L 79	**44-303**	**44-353**	-	-
GS1000S 79	-	**44-350**	-	**0614-0177**
GS1000S 80	**44-303**	**44-353**	-	-
GS1000G 80-81	**44-303**	**44-353**	-	-
GSX-R1000 01-04	-	**44-282**	-	-
GSX-R1000 05-06, 09-14	**0613-0320**	**0614-0052**	-	-
SV1000 03-07	**0613-0214**	**44-282**	-	-
TL1000R 97-03	-	**44-282**	-	-
TL1000S 97-01	-	**44-3011**[1]	**44-377**	-
GS1100E 81-83	**44-303**	**44-353**	-	-
GS1100ES 83	**44-303**	**44-353**	-	-
GS1100G 82-83	**44-303**	**44-353**	-	-
GS1100GK 82	**44-307**	**44-353**	-	-
GS1100GK 83-84	-	**44-353**	-	-
GS1100L 80	**44-303**	**44-353**	-	-
GSX1100 Katana 88	**44-309**	**44-3005**	-	-
GSX1100F 88-93	**0613-0216**	-	-	-
GSX1100G 91-93	**44-3002**	**44-360**	-	-
GSX1100G 91-93	**44-3002**	**44-3011**[1]	-	-
GSX-R1100 86-88	**44-309**	**44-3005**	-	-
GSX-R1100 89-98	**44-3002**	**44-3011**[1]	-	-
GS1150E 85-86	**0613-0217**	**44-353**	-	-
GS1150ES 83-85	**44-303**	**44-353**	-	-
GSF1200S 97-00	**44-3002**	**44-3011**[1]	-	-
GSF1200S 01-05	**0613-0214**	**44-282**	-	-
GV1200GL 85	**44-309**	**0614-0176**	-	-

MANETAS DE RECAMBIO continúa en la página siguiente.

PARTS UNLIMITED

MANETAS DE RECAMBIO (CONT.)

APLICACIONES	Nº ART. MANETA EMBRAGUE	Nº ART. MANETA FRENO	Nº ART. MANETA EMBRAGUE ACCIONAMIENTO RÁPIDO	Nº ART. MANETA FRENO ACCIONAMIENTO RÁPIDO
SUZUKI (CONT.)				
GV1200GL 86	**44-309**	**44-353**	-	-
GSF1250S Bandit 07-09	**0613-0214**	-	-	-
GSX1300B B-King 08-09	-	**0614-0052**	-	-
GSX1300R 99-16	**0613-0214**	**44-282**	-	-
VS1400 97-04	**44-3002**	**44-3001**	-	-
C90 Boulevard 07-09	-	**0614-0382**	-	-
VL1500 98-04 (todos)	**0613-0321**	**44-360**	-	-
C109/R Boulevard 08-09	**0613-0484**	**0614-0382**	-	-
M109R Boulevard 06-09	**0613-0484**	**0614-0382**	-	-
TRIUMPH				
TT600 00-03	-	**44-4007** [1]	-	-
Daytona 600/ Speed Triple/ Sprint ST/RS 03-05	**0613-0039**	-	-	-
Street Triple R/ 675 07-14	**0613-0486**[1]	**44-4007**[1]	-	-
Tiger 800/XC 11-15	**0613-0486**[1]	**44-4007**[1]	-	-
America 02-14	**0613-0486**[1]	**44-4007**[1]	-	-
Bonneville SE/ EFI/T100 01-15	**0613-0486**[1]	**44-4007**[1]	-	-
Scrambler 06-15	**0613-0486**[1]	**44-4007**[1]	-	-
Speedmaster 03-14	**0613-0486**[1]	**44-4007**[1]	-	-
Thruxton 900 04-15	**0613-0486**[1]	**44-4007**[1]	-	-
Daytona 955I 97-05	**0613-0039**	**44-4007**[1]	-	-
Speed Triple 96-14	**0613-0486**[1]	**44-4007**[1]	-	-
Speed Triple R 11-15	**0613-0486**[1]	**44-4007**[1]	-	-
Sprint ST/GT 99-15	**0613-0486**[1]	**44-4007**[1]	-	-
Tiger 1050 06-15	**0613-0486**[1]	-	-	-
Rocket III 05-15	**0613-0486**[1]	**44-4007**[1]	-	-
YAMAHA				
FS1/DX 77-81	-	**44-450**	-	**0614-0178**
JT1 71	-	**44-452**	-	-
RS100 80-83	-	**44-450**	-	**0614-0178**
G5/6/7 68-72	-	**44-452**	-	-
DT80 81-83	-	**44-452**	-	-
HT1/B 70-71	**44-302**	**44-352**	**44-402**	**44-455**
LT2/3 72-73	**44-302**	**44-352**	**44-402**	**44-455**
DT100 74-76	**44-302**	**44-352**	**44-402**	**44-455**
DT100 77-83	-	**44-452**	-	-
DT125 74-76	**44-302**	**44-352**	**44-402**	**44-455**
AT1/2/3 69-73	**44-302**	**44-352**	**44-402**	**44-455**
XT125 82-83	**44-402**	**44-455**	-	-
RD125 82	**44-403**	**44-450**	-	-
CT1/2/3 69-73	**44-302**	**44-352**	**44-402**	**44-455**
DT175 74-76	**44-302**	**44-352**	**44-402**	**44-455**
DT175 80-81	**44-403**	-	-	-
XT175 82-83	**44-402**	-	-	-
TW200 87-00	**44-402**	**44-455**	-	-
XT225 92-94	**44-406**	-	-	-
DT250 74-77	**44-302**	**44-352**	**44-402**	**44-455**
DT250 79	**44-403**	-	-	-
RD250 73-75	**44-403**	**44-450**	-	**0614-0178**
RD250 80-82	**44-403**	**44-450**	-	-
SR250 80-82	-	**44-455**	-	-
SRX250 87	**44-404**	-	-	-
TZ250 H/J 76-80	**44-403**	**44-450**	-	**0614-0178**
XT250 80-83	**44-403**	-	-	-
XV250 Virago/ V-Star 88-21	**44-4010**	**44-4006**	-	-
DT1/2/3 68-73	**44-302**	**44-352**	-	-
RD350 73-75	**44-403**	**44-450**	-	**0614-0178**
TZ350 76-78	**44-403**	**44-450**	-	**0614-0178**
XT350 86-00	**44-402**	**44-451**	-	-
DT360 74	**44-302**	**44-352**	**44-402**	**44-455**
XS360 76-77	**44-403**	**44-450**	**44-402**	**0614-0178**
RT1/2/3 70-73	**44-302**	**44-352**	**44-402**	**44-455**
DT400 75-76	**44-302**	**44-352**	**44-402**	**44-455**
RD400 C/D/E 76-78	**44-403**	**44-450**	-	**0614-0178**
XS400 77-78	**44-403**	**44-450**	-	**0614-0178**
XS400 79	**44-403**	**44-450**	-	-
XS400 80-81	**44-403**	-	-	-
XS400S 80-81	-	**44-450**	-	-
SR500 78-81	**44-403**	**44-450**	-	-
TX500/A 73-74	**44-403**	**44-450**	-	**0614-0178**
XS500 75-77	**44-302**	-	**44-402**	-
XS500B 76-78	**44-302**	**44-450**	-	**0614-0178**
XT500 79-81	**44-403**	-	-	-

APLICACIONES	Nº ART. MANETA EMBRAGUE	Nº ART. MANETA FRENO	Nº ART. MANETA EMBRAGUE ACCIONAMIENTO RÁPIDO	Nº ART. MANETA FRENO ACCIONAMIENTO RÁPIDO
YAMAHA (CONT.)				
XV535 87-93	**44-4010**	**44-4006**	-	-
XV535 94-99	**44-4010**	**44-450**	-	-
XV535 Special 94-97	**44-4008**	**44-4005**	-	-
XZ550 82-83	-	**44-450**	-	-
FJ600 84-85	**44-404**	**44-453**	-	-
FZ600 86-88	**44-404**	**44-453**	-	-
FZ6 04-07	**44-492**	**0614-0018**	-	-
FZR600 89-99	**44-407**	**44-458**	-	-
SRX600 86	**44-404**	**44-453**	-	-
XJ600 92-96	**44-480**	**44-481**	-	-
XT600 84-89	**44-402**	**44-451**	-	-
XT600 90-91	**44-402**	-	-	-
XT600 92-95	**44-402**	-	-	-
YX600 86-90	**44-404**	**44-453**	-	-
YZF R6 99-05	**44-492**	**0614-0282**	-	-
YZF R6 06-16	**44-492**	**0614-0283**	-	-
YZF R6S 06-09	**44-492**	**0614-0282**	-	-
YZF600R 95-07	**44-407**	**44-491**[1]	-	-
TX650 73	**44-302**	**44-352**	**44-402**	**44-455**
TX650/A 73-74	**44-302**	**44-450**	-	**0614-0178**
XS2 72	**44-302**	**44-450**	-	**0614-0178**
XJ650 80-83	**44-403**	**44-450**	-	-
XS650 75-77	**44-302**	-	**44-402**	-
XS650 78-79	**44-403**	-	-	-
XS650 B/C 75-78	**44-403**	**44-450**	-	**0614-0178**
XVS650 V-Star Custom 98-14	-	**44-487**	-	-
XVS650 V-Star Classic/ Silverado 98-10	**44-488**	-	-	-
FZ 07 15-17	**44-492**	**0614-0018**	-	-
FZ700 87	**44-405**	**44-453**	-	-
FZX700 86-87	**44-405**	**44-453**	-	-
MT07 18-19	**44-492**	**0614-0018**	-	-
XJ700/S 85-86	-	**44-4006**	-	-
XV700 84-85	-	**44-4006**	-	-
XV700/C/S 86-87	-	**44-4005**	-	-
FZ750 85-88	**44-405**	**44-453**	-	-
FZR750 87-88	**44-405**	**44-453**	-	-
TX750 73-74	**44-403**	**44-450**	-	**0614-0178**
TZ750 A/D 74,77	**44-403**	**44-450**	-	**0614-0178**
XJ750 82-83	-	**44-450**	-	-
XS750 77-78	**44-403**	**44-450**	-	**0614-0178**
XS750 79	**44-403**	**44-450**	-	-
XS750S 78-79	-	**44-450**	-	-
XV750 88-95	**44-4008**	**44-4005**	-	-
XV750 96-97	**44-4010**	**44-450**	-	-
YZF750R 94-97	-	**44-4007**[1]	-	-
FZ8 11-13	**44-492**	**0614-0018**	-	-
XS850 80-81	**44-403**	**44-450**	-	-
FJ09 15-16	**44-492**	**0614-0018**	-	-
FZ09 14-16	**44-492**	**0614-0018**	-	-
MT09 18-19	**44-492**	**0614-0018**	-	-
XJ900R 83	**44-403**	**44-450**	-	-
Bolt 950 C 15-19	**44-492**	-	-	-
Bolt 950 R 14-21	**0613-1276**	**0614-1052**	-	-
XVS950 V-Star 09-17	**44-488**	-	-	-
FZ1 01-05	-	**44-491**	-	-
FZ1 06-15	-	**0614-0018**	-	-
FZ10 17	-	**0614-0018**	-	-
FZR1000 87-88	**44-405**	**44-453**	-	-
FZR1000 89-90	**44-4016**	-	-	-
FZR1000 91-95	**44-4016**	**44-4007**[1]	-	-
GTS1000 93-94	**44-4016**	-	-	-
YZF R1 98	-	**44-497**	-	-
YZF R1 99-03	**44-492**	**44-497**	-	-
YZF R1 04-06	**44-492**	**0614-0056**	-	-
YZF R1 07-08	-	**0614-0283**	-	-
YZF R1 09-19	**44-492**	-	-	-
XV1000 84	-	**44-4005**	-	-
XV1000 85	**44-4008**	**44-4005**	-	-
FJ1100 84-85	**0613-0215**	**44-453**	-	-
XS1100 78-81	**44-403**	**44-450**	-	-
XV1100 86-95	**44-4008**	**44-4005**	-	-
XV1100 96-99	**44-4010**	**44-450**	-	-
XVS1100 V-Star Classic/ Silverado 00-09	**44-488**	-	-	-

[1] Con ajustador.

Todos los nºs de artículo en **MAGENTA** son nuevos para 2021

PARTS UNLIMITED

MANETAS DE RECAMBIO (CONT.)

APLICACIONES	Nº ART. MANETA EMBRAGUE	Nº ART. MANETA FRENO	Nº ART. MANETA EMBRAGUE ACCIONAMIENTO RÁPIDO	Nº ART. MANETA FRENO ACCIONAMIENTO RÁPIDO
YAMAHA (CONT.)				
VMX1200 V-max 85-05	**44-4012**	**44-458**	-	-
XTZ1200 Super Tenere 12-18	**0613-1464**	**0614-0018**	-	-
FJR1300/ABS 04-18	**0613-0040**	**0614-0018**	-	-
XVZ1300 Royal Star 98-01	-	**44-489**	-	-
XVS1300 V-Star 07-09	**0613-1276**	-	-	-
XVS1300 V-Star Touring 09-17	**0613-1276**	**0614-1052**	-	-
XVS1300 Stryker 11-17	**0613-1276**	**0614-1052**	-	-
XV1600 Road Star 99-03	**44-490**	**44-489**	-	-
XV1700 Warrior 03-09	**44-490**	**44-489**	-	-
XV1900 Raider 08-17/ Roadliner 08-14	**0613-0485**	**0614-0383**	-	-
XV1900 Stratoliner 06-14	**0613-0485**	**0614-0383**	-	-
Vmax 09-17	**0613-1464**	**0614-0056**	-	-

COLORES MANETAS DE RECAMBIO

Nº ART.	COLOR
0613-0037	Pulido
0613-0038	Pulido
0613-0039	Pulido
0613-0040	Pulido
0613-0099	Pulido
0613-0100	Negro
0613-0101	Negro
0613-0214	Pulido
0613-0215	Negro
0613-0216	Negro
0613-0217	Negro
0613-0218	Negro
0613-0318	Pulido
0613-0319	Pulido
0613-0320	Pulido
0613-0321	Pulido
0613-0426	Pulido
0613-0482	Pulido
0613-0483	Negro
0613-0484	Pulido
0613-0485	Pulido
0613-0486	Pulido
0613-1276	Pulido
0613-1277	Negro
0613-1457	Pulido
0613-1458	Pulido
0613-1459	Negro
0613-1460	Negro
0613-1461	Negro
0613-1462	Pulido
0613-1463	Negro
0613-1464	Pulido
0614-0016	Pulido
0614-0018	Pulido
0614-0019	Pulido

Nº ART.	COLOR
0614-0046	Pulido
0614-0052	Pulido
0614-0056	Pulido
0614-0079	Negro
0614-0080	Negro
0614-0174	Negro
0614-0175	Pulido
0614-0176	Negro
0614-0177	Pulido
0614-0178	Pulido
0614-0282	Pulido
0614-0283	Pulido
0614-0344	Pulido
0614-0381	Negro
0614-0382	Pulido
0614-0383	Pulido
0614-0497	Negro
0614-1052	Pulido
0614-1053	Negro
0614-1054	Pulido
0614-1199	Pulido
0614-1200	Pulido
0614-1201	Pulido
0614-1202	Pulido
0614-1203	Pulido
0614-1204	Pulido
0614-1205	Negro
0614-1206	Negro
0614-1207	Negro
0614-1208	Pulido
0614-1209	Pulido
0614-1210	Pulido
44-102	Pulido
44-103	Pulido
44-104	Negro

Nº ART.	COLOR
44-107	Negro
44-108	Negro
44-110	Pulido
44-113	Negro
44-114	Negro
44-115	Negro
44-117	Negro
44-118	Pulido
44-119	Pulido
44-151	Pulido
44-152	Pulido
44-154	Pulido
44-155	Negro
44-156	Negro
44-159	Pulido
44-172	Negro
44-173	Negro
44-175	Negro
44-180	Pulido
44-181	Negro
44-192	Pulido
44-196	Pulido
44-197	Pulido
44-198	Pulido
44-201	Pulido
44-202	Pulido
44-205	Negro
44-206	Negro
44-207	Pulido
44-214	Negro
44-220	Negro
44-251	Pulido
44-252	Pulido
44-253	Negro
44-254	Negro

Nº ART.	COLOR
44-255	Negro
44-262	Negro
44-278	Pulido
44-279	Pulido
44-282	Pulido
44-301	Pulido
44-302	Pulido
44-303	Negro
44-306	Pulido
44-307	Negro
44-309	Negro
44-311	Pulido
44-350	Pulido
44-351	Pulido
44-352	Pulido
44-353	Negro
44-357	Negro
44-360	Pulido
44-376	Pulido
44-377	Pulido
44-402	Pulido
44-403	Pulido con goma negra
44-404	Negro
44-405	Negro
44-406	Negro
44-407	Pulido
44-450	Negro
44-451	Pulido
44-452	Pulido
44-453	Negro
44-455	Pulido
44-458	Pulido
44-480	Pulido
44-481	Pulido

Nº ART.	COLOR
44-487	Pulido
44-488	Pulido
44-489	Pulido
44-490	Pulido
44-491	Pulido
44-492	Pulido
44-497	Pulido
44-601	Pulido
44-602	Pulido
44-1001	Pulido
44-1004	Pulido
44-1006	Negro
44-1007	Negro
44-1008	Negro
44-1010	Negro
44-1016	Pulido
44-1017	Pulido
44-2001	Pulido
44-2003	Pulido
44-2004	Pulido
44-2005	Pulido
44-2007	Pulido
44-2008	Pulido
44-3001	Pulido
44-3002	Pulido
44-3003	Pulido
44-3005	Negro
44-3011	Pulido
44-4005	Pulido
44-4006	Pulido
44-4007	Pulido
44-4008	Pulido
44-4010	Pulido
44-4012	Pulido
44-4016	Pulido



MANETAS LOOK FIBRA CARBONO

- Manetas look fibra carbono en aleación de calidad
- Estética de fibra de carbono a un precio asequible
- Cada maneta se suministra en una bolsa de polietileno con solapa y etiquetada para identificar fácilmente la maneta
- Muchas manetas con ajustador incluido; según se indica en la tabla

APLICACIONES	Nº ART. MANETA EMBRAGUE	Nº ART. MANETA FRENO
HONDA		
CBR600F2-F3 91-98	-	**44-197CF**
CBR600F4/F4i 99-06	-	**44-197CF**
VFR750F 90-97	-	**44-197CF**
CBR900RR 93-99	-	**44-197CF**
CBR929RR 00-01	-	**44-196CF**
CBR954RR 02-03	-	**44-196CF**
CBR1000RR 04-07	**0613-0042**	-
CBR1100XX 97-03	**44-198CF**	**44-193CF**
KAWASAKI		
ZX6D/E/F 90-99	-	**44-262CF**[1]
ZX6E 00-04	**44-279CF**	**44-262CF**[1]
KLX650C 93-96	**0613-0006**	-
ZX7/R (todos) 89-03	**44-220CF**[1]	**44-262CF**[1]
ZX9R 94-97	**44-220CF**[1]	**44-262CF**[1]

APLICACIONES	Nº ART. MANETA EMBRAGUE	Nº ART. MANETA FRENO
KAWASAKI (CONT.)		
ZX9R 98-99	-	**44-282CF**
ZX9R 00-03	**44-279CF**	**44-262CF**[1]
ZX10 88-90	**44-220CF**[1]	**44-262CF**[1]
ZX11 90-01	**44-220CF**[1]	**44-262CF**[1]
ZX12R 00-05	**44-279CF**	**44-262CF**[1]
SUZUKI		
GSX600F Katana 89-06	**0613-0006**	-
GSX-R600W 92-93	**0613-0006**	-
GSX-R600 01-03	**44-377CF**	**44-282CF**
RF600R 94-96	**0613-0006**	-
SV650 99-06	**0613-0006**	**44-282CF**
GSX750F 89-06	**0613-0006**	-
GSX-R750 89-95	**0613-0006**	-
GSX-R750 96-97	**44-377CF**	-

APLICACIONES	Nº ART. MANETA EMBRAGUE	Nº ART. MANETA FRENO
SUZUKI (CONT.)		
GSX-R750 98-99	**44-377CF**	**44-282CF**
TL1000R 97-03	-	**44-282CF**
GSX-R1000 01-04	**44-377CF**	**44-282CF**
GSF1200S 01-05	-	**44-282CF**
GSX1300R 99-16	-	**44-282CF**
YAMAHA		
FZR600 89-99	**44-407CF**	-
YZF600R 95-07	**44-407CF**	**44-491CF**[1]
YZF-R6 99-05	**44-492CF**	**44-491CF**[1]
YZF750R 94-97	**44-220CF**[1]	-
FZR1000 91-95	**44-220CF**[1]	-
YZF-R1 98	**44-498CF**	**44-497CF**[1]
YZF-R1 99-03	**44-492CF**	**44-497CF**[1]
YZF-R1 04-06	**44-492CF**	**0614-0057**

[1] Manetas ajustables.

PARTS UNLIMITED

MANETAS ANCHAS

- Manetas cromadas más anchas que las de serie
- A la venta por unidad



0613-0221

APLICACIONES	Nº ART. MANETA EMBRAGUE	Nº ART. MANETA FRENO
HONDA		
NX125 88-89	**0613-0222**	-
CMX250C Rebel 96-09	**0613-0222**	-
NX250 88-90	**0613-0222**	-
CB400F CB-1 89-90	**0613-0222**	-
CB600F 04, 06	**0613-0222**	-
CMX450 Rebel 86-87	**0613-0222**	-
CB600F 04, 06	**0613-0222**	-
CBR600 F4/F4I 99-06	**0613-0222**	-
VT600C Shadow VLX 88-08	**0613-0222**	**0614-0179**
NT650 88-91	**0613-0222**	**0614-0179**
VT750C 98-09	**0613-0222**	**0614-0179**
CB750 Nighthawk 91-03	**0613-0222**	-
VF750C Magna 94-03	**0613-0222**	**0614-0179**
CB900F 02-06	**0613-0222**	-
VT1100 Shadow 87-07	-	**0614-0179**
VT1100C2 ACE 95-07	-	**0614-0179**
VT1100C3 Aero 98-02	-	**0614-0179**
VT1100G 87-90	-	**0614-0179**
VTX1300 03-09	**0613-0222**	**0614-0179**
VTX1800 02-06	-	**0614-0179**

APLICACIONES	Nº ART. MANETA EMBRAGUE	Nº ART. MANETA FRENO
KAWASAKI		
EN500 Vulcan 87-09	**0613-0224**	**0614-0180**
VN500 Vulcan 90-06	**0613-0224**	**0614-0180**
ZL600 96-97	**0613-0224**	**0614-0180**
VN800 Vulcan 95-05	**0613-0224**	**0614-0180**
VN800 Vulcan Classic 96-06	**0613-0224**	**0614-0180**
VN1500 87-06	**0613-0226**	**0614-0180**
VN1500L 96-97	**0613-0224**	**0614-0180**
VN1600 03-08	**0613-0226**	**0614-0180**
VN2000 Vulcan 04-10	**0613-0224**	**0614-0180**
SUZUKI		
LS650 Savage 86-05	-	**0614-0181**
VS700 86-87	**0613-0227**	-
GSX-R750 86-87	**0613-0227**	-
VS750 88-91	**0613-0227**	**0614-0181**
VL800 Volusia 01-04	**0613-0224**	**0614-0180**
VS800 92-04	**0613-0227**	**0614-0181**
VZ800 Marauder 97-04	**0613-0224**	**0614-0180**
RF900RR 94-97	**0613-0227**	-
GSX1100 Katana 91-93	**0613-0227**	-
GSX-R1100 87-98	**0613-0227**	-

APLICACIONES	Nº ART. MANETA EMBRAGUE	Nº ART. MANETA FRENO
SUZUKI (CONT.)		
GSF1200 Bandit 97-05	**0613-0227**	-
GV1200 85-86	**0613-0227**	-
VS1400 97-04	**0613-0227**	**0614-0181**
VL1500 Intruder 98-04	**0613-0226**	**0614-0180**
C90 Boulevard 05-06	**0613-0226**	**0614-0180**
VL1600 Marauder 04	**0613-0226**	**0614-0180**
M95 Boulevard 05	**0613-0226**	**0614-0180**
YAMAHA		
FZR400 88-90	-	**0614-0182**
FZR600 89-99	-	**0614-0182**
XVS650 V-Star Classic 98-10	**0613-0220**	**0614-0183**
XVS650 V-Star Custom 98-14	-	**0614-0182**
XVS1100 V-Star Classic 00-09	**0613-0220**	**0614-0183**
XVS1100 V-Star Custom 99-09	-	**0614-0182**
VMX1200 V-Max 85-05	-	**0614-0182**
XVZ1300 Royal Star 96-01	**0613-0219**	**0614-0184**
XV1600 Road Star 99-03	**0613-0221**	**0614-0184**
XV1700 Warrior 03-09	**0613-0221**	**0614-0184**



43-1104L



43-4102R

CONJUNTOS DE MANETA CORTA DE ACCIONAMIENTO RÁPIDO

- Conjuntos de maneta en aleación que permiten controlar el freno y el embrague con solo dos dedos
- Completos con soporte de maneta de 2 piezas y ajustador
- Cada conjunto se suministra en una bolsa de polietileno con solapa para una fácil identificación
- Conjuntos izquierdo y derecho de venta por separado

APLICACIONES	ACABADO	Nº ART. IZQDA.	N.º ART. DERECHA
HONDA			
Mayoría de CR/XL/XR con freno de tambor	Alloy	**43-1101L**	**43-1101R**
	Negro	**43-1104L**	**43-1104R**
KAWASAKI			
Mayoría de KX/KDX/KD/KE/KL/KM con freno de tambor	Alloy	**43-4102L**	**43-4102R**
	Negro	**43-4104L**	**43-4104R**

APLICACIONES	ACABADO	Nº ART. IZQDA.	N.º ART. DERECHA
SUZUKI			
Mayoría de RM/TM/PE/DR/DS/TS con freno de tambor	Alloy	**43-4102L**	**43-4102R**
	Negro	**43-4104L**	**43-4104R**
YAMAHA			
Mayoría de YZ/IT/XT/TT/RT/MX/DT con freno de tambor	Alloy	**43-4102L**	**43-4102R**
	Negro	**43-4104L**	**43-4104R**

SOPORTE DE MANETA DE 2 PIEZAS

- Soportes de maneta de 2 piezas en aleación que permiten cambiar los conjuntos de maneta sin que sea necesario desmontar el puño ni el acelerador
- Tensor de cable y eje de maneta incluidos
- A la venta por unidad

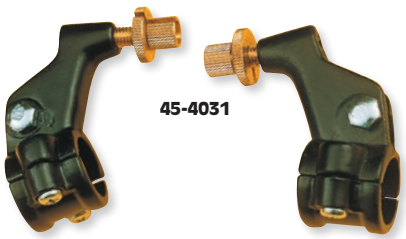

45-4031

APLICACIONES	ACABADO	Nº ART. IZQUIERDA	Nº ART. DERECHA
HONDA			
Mayoría de XL 83-89	Negro	**45-1072**	-
KAWASAKI			
Mayoría de KX/KDX 72-81	Negro	**45-4032**	**45-4031**
Mayoría de KX/KDX 82-01	Negro	**45-4032**	-

APLICACIONES	ACABADO	Nº ART. IZQUIERDA	Nº ART. DERECHA
SUZUKI			
Mayoría de RM/PE/TM 72-84	Negro	**45-4032**	**45-4031**
Mayoría de RM/RMX/DR 85-96	Negro	**45-4032**	-
YAMAHA			
Mayoría de YZ/IT/XT/TT 72-84	Negro	**45-4032**	**45-4031**
Mayoría de YZ/IT/XT/TT 85-00	Negro	**45-4032**	-

SOPORTES DE MANETA DE 1 PIEZA

- Soporte de maneta en aleación de 1 pieza con orificio de retrovisor de 10 mm
- Tensor de cable y eje de maneta incluidos
- A la venta por unidad



45-1012



45-4011

APLICACIONES	ACABADO	Nº ART. IZQUIERDA	Nº ART. DERECHA
Honda	Alloy	**45-1012**	**45-1011**

APLICACIONES	ACABADO	Nº ART. IZQUIERDA	Nº ART. DERECHA
Yamaha	Negro	**45-4012**	**45-4011**

Todos los nºs de artículo en MAGENTA son nuevos para 2021



KURYAKYN

MANETAS DE ESTILO ANCHO

- Más anchas que las de serie para un ajuste cómodo a la mano
- Casquillos de latón rectificados
- Manetas cromadas
- A la venta en parejas

APLICACIONES	N.° ART.
HONDA	
VT600 Shadow 88-07	**0610-0026**
VT750 Shadow 98-19 (todos)	**0610-0026**
CB750 Nighthawk 91-06	**0610-0026**
VF750 C Magna 95-03	**0610-0026**
VT1100C Shadow 85-96	**0610-0027**
VT1100 Shadow 95-07 (todos)	**0610-0026**

APLICACIONES	N.° ART.
HONDA (CONT.)	
VT1300 10-13 (todos)	**0610-0026**
VT1300 Fury 09-19 (todos)	**0610-0026**
VTX1300 03-09 (todos)	**0610-0026**
GL1500 Valkyrie 97-04 (todos excepto Rune)	**0610-0027**
GL1800 Gold Wing 01-17	**DS-273946**

APLICACIONES	N.° ART.
Gold Wing F6B 13-16	**DS-273946**
HONDA (CONT.)	
VTX1800 02-08 (todos)	**0610-0027**
YAMAHA	
XV1900 Roadliner/ Stratoliner 06-14 (todos)	**0610-0673**
XV1900C Raider 08-16 (todos)	**0610-0673**



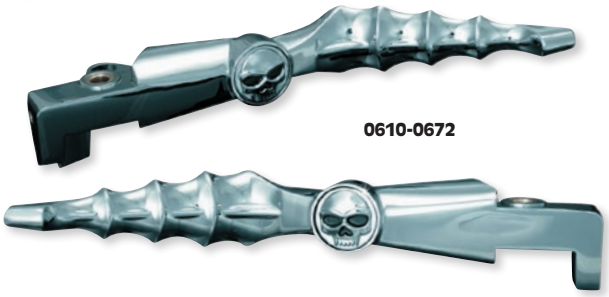

MANETAS ZOMBIE

- Confort real, look brutal real
- Contorno ergonómico y parte trasera entallada para un efecto de palanca alto con un esfuerzo mínimo
- Set de emblemas para encajar incluidos
- Acabado cromado
- A la venta en parejas

APLICACIONES	N.° ART.
HONDA	
VT600C Shadow 88-07 (todos)	**0610-0623**
CB750C Nighthawk 91-03	**0610-0623**
VF750C Magna 94-04	**0610-0623**
VT750C Shadow 98-18 (todos)	**0610-0623**
VT1100C Shadow 85-96	**0610-0624**

APLICACIONES	N.° ART.
HONDA (CONT.)	
VT1100C Shadow 95-07 (todos)	**0610-0623**
VT1300CX Fury 10-18	**0610-0623**
VT1300CR/CS/CT Sabre/Stateline/ Interstate 10-16 (todos)	**0610-0623**
VTX1300 03-09 (todos)	**0610-0623**

APLICACIONES	N.° ART.
HONDA (CONT.)	
GL1500C Valkyrie 97-04, 14-15 (todos excepto Rune)	**0610-0624**
VTX1800 02-08 (todos)	**0610-0624**
YAMAHA	
XV1900 06-14 (todos)	**0610-0672**
XV1900C 08-17 (todos)	**0610-0672**

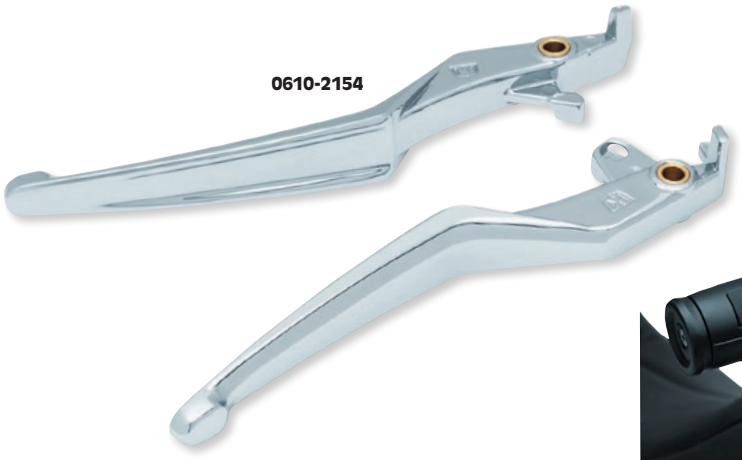



MANETAS OMNI

PARA HONDA GL1800 GOLD WING 18-20

- Elegante diseño anguloso que complementa las líneas de la motocicleta
- Tacto ergonómico para un accionamiento cómodo sin esfuerzo
- No mantienen la capacidad de ajuste de las manetas OEM
- Fabricado de aluminio de primera calidad
- Disponible en cromado o negro satinado
- A la venta en parejas

NOTA: Compatible con modelos DCT; sin embargo, no se usa la palanca de embrague.

DESCRIPCIÓN	N.° ART.
Cromado	**0610-2154**

DESCRIPCIÓN	N.° ART.
Negro satinado	**0610-2155**



SHOW CHROME ACCESSORIES

MANETAS DE FRENO/EMBRAGUE
PARA HONDA GL1800 GOLD WING 01-17

- Diseñado para sustituir los soportes OEM
- Dele un toque cromado a su moto con un suave puño
- Se pueden ajustar a las necesidades de la moto

DESCRIPCIÓN	N.° ART.
Manetas de freno/embrague	0612-0462

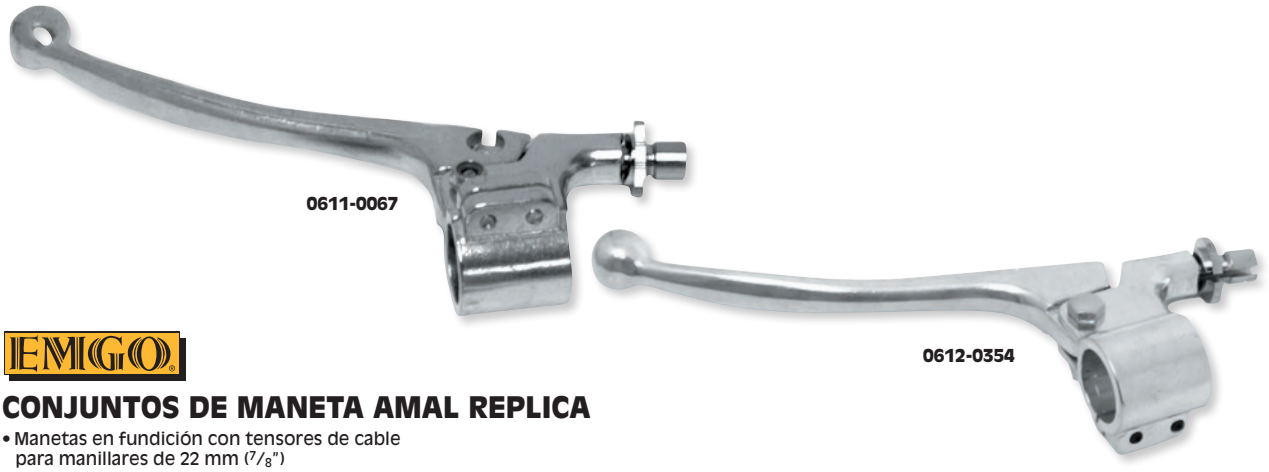

EMGO

CONJUNTOS DE MANETA AMAL REPLICA

- Manetas en fundición con tensores de cable para manillares de 22 mm (7/8")
- A la venta por unidad

DESCRIPCIÓN	N.° ART.
Maneta de freno	0611-0067

DESCRIPCIÓN	N.° ART.
Maneta de embrague	0612-0354



EMGO

CONJUNTOS DE MANETA TOMMASELLI REPLICA

- Elegante reproducción de manetas de freno/embrague clásicas
- Para manillares de 22 mm (7/8")
- Venta por unidad, o por parejas (maneta derecha e izquierda)

DESCRIPCIÓN	N.° ART.
Pareja de maneta derecha/izquierda	0610-0778

DESCRIPCIÓN	N.° ART.
Maneta derecha freno	0611-0068

DESCRIPCIÓN	N.° ART.
Maneta izquierda embrague	0612-0355

EMGO

TORNILLOS DE EJE DE MANETA DE RECAMBIO



- Para sustituir los tornillos de eje de maneta de freno o embrague que suelen gastarse o perderse
- Incluyen tuerca del tamaño correcto
- Utilice la tabla de tamaños para seleccionar el tornillo correcto
- Todas las dimensiones en milímetros
- Se venden en packs de 10

LARGO TOTAL	DIÁMETRO DE TALÓN	LARGO DE ROSCA	DIÁMETRO/PASO DE ROSCA	Nº ART.
22 mm	8 mm	10 mm	6 mm x 1 mm	0615-0282
25 mm	7 mm	15 mm	6 mm x 1 mm	0615-0281
31 mm	8 mm	14 mm	6 mm x 1 mm	0615-0283

Todos los nºs de artículo en MAGENTA son nuevos para 2021





ONEDESIGN™
POWERSPORT PROTECTION

BLOQUEO PARA MANETA DE FRENO DELANTERA

- Permite que salga el aire del sistema de freno

DESCRIPCIÓN	N.° ART.
Bloqueo para maneta de freno delantera	9001-0008



DRAG Specialties

FUNDAS DE CUERO CON FLECOS PARA MANETAS

- Fundas de cuero negras con flecos de 30,5 cm (12") de largo
- Compatibles con cualquier maneta de posventa grande tipo Cruiser
- A la venta en parejas

DESCRIPCIÓN	N.° ART.
Para manetas 99-17 de estilo OEM y no originales	DS-243062



DS-243060

DRAG Specialties

FUNDAS DE CUERO CON FLECOS PARA PUÑOS

- Fundas de cuero negras para puños con flecos de 30,5 cm (12") de largo para manillares de 25,4 mm (1")
- Disponible con puños revestidos de goma o de espuma
- A la venta por pares; puños no incluidos

DESCRIPCIÓN	N.° ART.
Para puños de goma	DS-243060
Para puños de espuma	DS-243061

DRAG Specialties

FUNDAS DE CUERO PARA MANETAS

- Fundas de cuero negras hechas a mano para manetas de embrague y freno; con cordones sin coste adicional
- Compatible con las manetas de serie más grandes o manetas estilo Cruiser Custom
- El set incluye funda, cordones, cuentas decorativas e instrucciones
- A juego con nuestras fundas para puños
- Solo compatible con manetas estándar; no compatible con manetas de pala ancha



DESCRIPCIÓN	N.° ART.
Fundas de cuero para manetas	DS-243056



SHOW CHROME ACCESSORIES

CORDONES DE CUERO PARA MANETA

- Cordones fabricados en cuero grueso que les confiere un aspecto fresco y un tacto más firme
- Puños de cuero de 44 mm x 11,5 cm (1¾" x 4½") con cordones de 30,5 cm (12") de largo que cuelgan de las manetas
- Se ajusta sobre las manetas de freno y de embrague
- A la venta por parejas

DESCRIPCIÓN	N.° ART.
Cordones de cuero para maneta	0618-0027



odi

FUNDAS PARA PUÑO DE NEOPRENO

- Evitan que los puños se ensucien mientras trabajas en la moto o que se mojen cuando llueve
- Conservan ese *look* típico de fábrica
- A la venta en parejas

DESCRIPCIÓN	N.° ART.
Fundas para puño de neopreno	0633-0010

PARTS UNLIMITED



CABLES DE CONTROL

- Todos los cables de alta calidad de la tabla siguiente se fabrican para Parts Unlimited y satisfacen o superan las especificaciones OEM. Son una reproducción exacta del equipamiento original para un ajuste perfecto

APLICACIONES	DESCRIPCIÓN	N.° ART.
HONDA		
CT70H 70	Embrague	**K28-5502**
CT70K 72-75	Acelerador (tiro)	**K28-6503**
SL70 71-72	Embrague	**K28-5505**
	Acelerador (tiro)	**K28-6507**
XL70 74	Embrague	**K28-5505**
	Acelerador (tiro)	**K28-6507**[1]
XL70 75-76	Embrague	**K28-5505**
XL75 77-79	Embrague	**K28-5597**
	Freno delantero	**K28-6009**
XL80S 80	Freno delantero	**K28-6009**
XL80S 81-82	Embrague	**K28-5597**
	Freno delantero	**K28-6009**
XL80S 83-85	Embrague	**K28-5537**
	Freno delantero	**K28-6009**
CB/CL100 70-72	Embrague	**K28-5502**
SL100 70-72	Embrague	**K28-5503**
	Acelerador (tiro)	**K28-6505**
XL100 74	Embrague	**K28-5503**
	Acelerador (tiro)	**K28-6505**
XL100 75-76	Acelerador (tiro)	**K28-6539**
XL100 77-78	Embrague	**K28-5531**
	Acelerador (tiro)	**K28-6539**
XL100S 79-80	Acelerador (tiro)	**K28-6504F**
XL100S 81	Embrague	**K28-5597**
	Freno delantero	**K28-6009**
XL100S 82-85	Embrague	**K28-5597**
CT110 80-86	Freno delantero	**K28-6009**
CB125 73-75	Embrague	**K28-5502**
CB125 79-82	Embrague	**K28-5543**
CL125S 73-74	Embrague	**K28-5502**
CT125 77	Embrague	**K28-5531**
	Acelerador (tiro)	**K28-6539**
SL125 71-73	Embrague	**K28-5503**
XL125 74-75	Acelerador (tiro)	**K28-6539**
XL125 76-78	Embrague	**K28-5531**
	Acelerador (tiro)	**K28-6539**
XL125S 79-82, 84-85	Embrague	**K28-5543**
	Acelerador (tiro)	**K28-6504F**
	Velocímetro	**K28-7021**
SL175 70-71	Velocímetro	**K28-7021**
XL175 73-75	Tacómetro	**K28-7501**
CM185T 78-79	Velocímetro	**K28-7021**
XL185S 79-83	Embrague	**K28-5543**
	Acelerador (tiro)	**K28-6504F**
	Velocímetro	**K28-7021**
CL200 74	Tacómetro	**K28-7501**
CM200T 80-82	Velocímetro	**K28-7021**
XL200R 83-84	Embrague	**K28-5543**
	Acelerador (tiro)	**K28-6507A**
	Velocímetro	**K28-7021**
CB250 61-66	Acelerador (tiro)	**K28-6512**
CB250 91-00	Embrague	**K28-5502**
CB250 91-08	Velocímetro	**K28-7010**
CM250C 82-83	Embrague	**K28-5542**
CMX250 85-87	Embrague	**K28-5502**
	Acelerador (tiro)	**K28-6505Z**
	Acelerador (retorno)	**K28-6554**
	Velocímetro	**K28-7001J**
CMX250 96-97, 99-09, 12-16	Velocímetro	**K28-7001J**
MT250 74-76	Embrague	**K28-5520**
	Velocímetro	**K28-7010**
	Freno delantero	**K28-6004**
VTR250 90	Velocímetro	**K28-7001J**
XL250 72-76	Embrague	**K28-5518**
	Acelerador (tiro)	**K28-6522**
	Acelerador (retorno)	**K28-6521**
	Velocímetro	**K28-7010**
	Freno delantero	**K28-6004**
XL250S 78-81	Embrague	**K28-5542**
	Velocímetro	**K28-7027**
XL250R 82-83	Velocímetro	**K28-7021**
XL250R 84-85	Embrague	**K28-5501H**
	Acelerador (tiro)	**K28-6507C**
	Acelerador (retorno)	**K28-6507E**
	Velocímetro	**K28-7021**
XL250R 86-87	Embrague	**K28-5501H**
	Acelerador (retorno)	**K28-6507E**
XR250L 91-96	Embrague	**K28-5502N**
	Velocímetro	**K28-7010**
CB350F 72-74	Velocímetro	**K28-7010**
CB350G 73	Embrague	**K28-5507**
CB350K 68-72	Acelerador (tiro)	**K28-6512**
	Tacómetro	**K28-7501**
CB350K 70-72	Freno delantero	**K28-6003**
CB350K 73	Embrague	**K28-5507**
	Acelerador (tiro)	**K28-6512**
CL350 68-72	Embrague	**K28-5507**
	Tacómetro	**K28-7501**
CL350 73	Embrague	**K28-5507**
	Freno delantero	**K28-6004**
CL350K 73-74	Embrague	**K28-5507**
XL350 74-75	Embrague	**K28-5518**
	Acelerador (tiro)	**K28-6522**
	Acelerador (retorno)	**K28-6521**
	Velocímetro	**K28-7010**
	Freno delantero	**K28-6004**
XL350 76-78	Embrague	**K28-5518**
	Velocímetro	**K28-7010**
	Freno delantero	**K28-6004**
XL350R 84	Embrague	**K28-5502E**
	Acelerador (tiro)	**K28-6507C**
	Acelerador (retorno)	**K28-6507E**
	Velocímetro	**K28-7010**
XL350R 85	Embrague	**K28-5583**
	Acelerador (tiro)	**K28-6507C**
	Acelerador (retorno)	**K28-6507E**
	Velocímetro	**K28-7010**
CB360G 74	Embrague	**K28-5515**
	Acelerador (tiro)	**K28-6527**
	Acelerador (retorno)	**K28-6528**
	Velocímetro	**K28-7021**
	Tacómetro	**K28-7501**
CB360T 75-76	Embrague	**K28-5515**
	Acelerador (tiro)	**K28-6527**
	Acelerador (retorno)	**K28-6528**
	Velocímetro	**K28-7021**
	Tacómetro	**K28-7501**
CL360 74-75	Embrague	**K28-5515**
	Acelerador (tiro)	**K28-6527**
	Acelerador (retorno)	**K28-6528**
	Velocímetro	**K28-7021**
	Tacómetro	**K28-7501**
CB400A 78	Acelerador (tiro)	**K28-6501W**
	Acelerador (retorno)	**K28-6501X**
	Velocímetro	**K28-7010**
	Arranque en frío	**K28-6201**
CB400F 75-77	Acelerador (retorno)	**K28-6516**
	Velocímetro	**K28-7010**
CB400TI/ TII 78-79	Embrague	**K28-5544**
	Acelerador (tiro)	**K28-6501W**
	Acelerador (retorno)	**K28-6501X**
	Velocímetro	**K28-7010**
	Tacómetro	**K28-7536**
	Arranque en frío	**K28-6201**
CB400T 80-81	Embrague	**K28-5575**
	Acelerador (tiro)	**K28-6501W**
	Acelerador (retorno)	**K28-6501X**
	Velocímetro	**K28-7010**
	Tacómetro	**K28-7536**
	Arranque en frío	**K28-6201**

[1] Hasta nº serie 1012635.

NOTA: Para los modelos Honda con aceleradores de doble cable, el cable "tiro" tiene el nº OEM comenzando por 17910- y se denomina como cable "A". El cable de "retorno" tiene el nº OEM comenzando por 17920- y se denomina como cable "B".

Todos los nºs de artículo en **MAGENTA** son nuevos para 2021

PARTS UNLIMITED

CABLES DE CONTROL (CONT.)

APLICACIONES	DESCRIPCIÓN	N.° ART.
HONDA (CONT.)		
CM400A 79-81	Acelerador (tiro)	**K28-6501W**
	Acelerador (retorno)	**K28-6501X**
	Velocímetro	**K28-7010**
CM400C 81	Embrague	**K28-5544**
	Acelerador (tiro)	**K28-6501W**
	Acelerador (retorno)	**K28-6501X**
	Velocímetro	**K28-7010**
	Tacómetro	**K28-7536**
	Arranque en frío	**K28-6201**
CM400E 80-81	Embrague	**K28-5544**
	Acelerador (tiro)	**K28-6501W**
	Acelerador (retorno)	**K28-6501X**
	Velocímetro	**K28-7010**
	Arranque en frío	**K28-6201**
CM400T 80-81	Embrague	**K28-5544**
	Acelerador (tiro)	**K28-6501W**
	Acelerador (retorno)	**K28-6501X**
	Velocímetro	**K28-7010**
	Tacómetro	**K28-7536**
	Arranque en frío	**K28-6201**
CB450K 68-74	Embrague	**K28-5507**
CB450SC 82	Embrague	**K28-5575**
	Acelerador (tiro)	**K28-6501W**
	Acelerador (retorno)	**K28-6501D**
	Velocímetro	**K28-7027**
	Tacómetro	**K28-7536**
	Arranque en frío	**K28-6201**
CB450SC 83-85	Embrague	**K28-5575**
	Acelerador (tiro)	**K28-6501W**
	Acelerador (retorno)	**K28-6501D**
	Velocímetro	**K28-7039**
	Tacómetro	**K28-7536**
	Arranque en frío	**K28-6201**
CB450SC 86	Embrague	**K28-5575**
	Velocímetro	**K28-7039**
	Arranque en frío	**K28-6201**
CB450T 82	Embrague	**K28-5575**
	Acelerador (tiro)	**K28-6501W**
	Acelerador (retorno)	**K28-6501X**
	Velocímetro	**K28-7010**
	Tacómetro	**K28-7536**
	Arranque en frío	**K28-6201**
CL450 69-73	Embrague	**K28-5507**
CM450A 82	Acelerador (tiro)	**K28-6501W**
	Acelerador (retorno)	**K28-6501X**
	Velocímetro	**K28-7010**
	Arranque en frío	**K28-6201**
CM450A 83	Acelerador (tiro)	**K28-6501W**
	Acelerador (retorno)	**K28-6501X**
	Velocímetro	**K28-7039**
	Arranque en frío	**K28-6201**
CM450C 82	Embrague	**K28-5544**
	Acelerador (tiro)	**K28-6501W**
	Acelerador (retorno)	**K28-6501X**
	Velocímetro	**K28-7010**
	Arranque en frío	**K28-6201**
CM450E 82-83	Embrague	**K28-5544**
	Acelerador (tiro)	**K28-6501W**
	Acelerador (retorno)	**K28-6501X**
	Velocímetro	**K28-7010**
	Arranque en frío	**K28-6201**
CMX450 86-87	Embrague	**K28-5542**
	Acelerador (tiro)	**K28-6505Z**
	Acelerador (retorno)	**K28-6554**
	Velocímetro	**K28-7001J**
CB500K 71-73	Acelerador (tiro)	**K28-6529**
	Acelerador (retorno)	**K28-6516**
	Tacómetro	**K28-7501**
CB500T 75-76	Embrague	**K28-5507**
	Velocímetro	**K28-7010**
CX500 78-79	Embrague	**K28-5541**
	Acelerador (tiro)	**K28-6501W**
	Acelerador (retorno)	**K28-6501X**
	Velocímetro	**K28-7010**
	Tacómetro	**K28-7501**
CX500C 79-80	Embrague	**K28-5541**
	Acelerador (tiro)	**K28-6501W**
	Acelerador (retorno)	**K28-6501X**
	Velocímetro	**K28-7010**
	Tacómetro	**K28-7501**
	Arranque en frío	**K28-6201**
CX500C 81	Embrague	**K28-5541**
	Acelerador (tiro)	**K28-6501W**
	Acelerador (retorno)	**K28-6501X**
	Velocímetro	**K28-7027**
	Tacómetro	**K28-7501**
	Arranque en frío	**K28-6201**
CX500C 82	Velocímetro	**K28-7027**
	Tacómetro	**K28-7515**
	Arranque en frío	**K28-6201**
CX500D 79-80	Embrague	**K28-5541**
	Acelerador (tiro)	**K28-6501W**
	Acelerador (retorno)	**K28-6501X**
	Velocímetro	**K28-7010**
	Tacómetro	**K28-7501**
	Arranque en frío	**K28-6201**
CX500D 81	Embrague	**K28-5541**
	Acelerador (tiro)	**K28-6501W**
	Acelerador (retorno)	**K28-6501X**
	Velocímetro	**K28-7027**
	Tacómetro	**K28-7501**
	Arranque en frío	**K28-6201**
CX500TC 82	Velocímetro	**K28-7001E**
FT500 82-83	Embrague	**K28-5502K**
	Acelerador (tiro)	**K28-6529**
	Acelerador (retorno)	**K28-6516**
	Velocímetro	**K28-7001E**
	Tacómetro	**K28-7501**
GB500 89-90	Velocímetro	**K28-7001J**
GL500/I 82	Embrague	**K28-5541**
	Velocímetro	**K28-7027**
	Tacómetro	**K28-7501**
VT500C 83-85	Embrague	**K28-5501E**
VT500C 86	Embrague	**K28-5501E**
	Velocímetro	**K28-7001E**
XL500S 79-81	Embrague	**K28-5542**
	Velocímetro	**K28-7027**
XL500R 82	Velocímetro	**K28-7010**
CB550F 75-77	Embrague	**K28-5515**
	Acelerador (tiro)	**K28-6529**
	Acelerador (retorno)	**K28-6516**
	Velocímetro	**K28-7010**
	Tacómetro	**K28-7515**
CB550K 74-76	Embrague	**K28-5515**
	Acelerador (tiro)	**K28-6529**
	Acelerador (retorno)	**K28-6516**
	Velocímetro	**K28-7010**
	Tacómetro	**K28-7501**
CB550K 77-78	Embrague	**K28-5515**
	Acelerador (tiro)	**K28-6555**
	Acelerador (retorno)	**K28-6554**
	Velocímetro	**K28-7010**
	Tacómetro	**K28-7515**
	Arranque en frío	**K28-6200**
CBR600F2 91-94	Embrague	**K28-2155**
CBR600F3 95-96	Embrague	**K28-2155**
CBR600SJR 96	Embrague	**K28-2155**
CBR600F4i 01-06	Acelerador (tiro)	**0650-0631**
CBR600RR 03-06	Embrague	**0652-0719**
VT600C 88-07	Velocímetro	**K28-7039**
XL600R 83-87	Embrague	**K28-5502K**
	Acelerador (tiro)	**K28-6507C**
	Acelerador (retorno)	**K28-6507E**
	Velocímetro	**K28-7010**
CB650 79	Embrague	**K28-5555**
	Acelerador (retorno)	**K28-6501D**
	Velocímetro	**K28-7027**
	Tacómetro	**K28-7515**
CB650 80	Embrague	**K28-5555**
	Acelerador (retorno)	**K28-6501D**
	Velocímetro	**K28-7010**
	Tacómetro	**K28-7515**
CB650 81-82	Embrague	**K28-5555**
	Acelerador (tiro)	**K28-6501A**
	Acelerador (retorno)	**K28-6501B**
	Velocímetro	**K28-7010**
	Tacómetro	**K28-7515**
CB650C 80	Embrague	**K28-5555**
	Acelerador (retorno)	**K28-6501D**
	Velocímetro	**K28-7027**
	Tacómetro	**K28-7515**
CB650C 81	Embrague	**K28-5555**
	Acelerador (tiro)	**K28-6501A**
	Acelerador (retorno)	**K28-6501B**
	Velocímetro	**K28-7010**
	Tacómetro	**K28-7515**
CB650SC 82	Acelerador (tiro)	**K28-6501A**
	Acelerador (retorno)	**K28-6501B**
	Velocímetro	**K28-7027**
	Tacómetro	**K28-7515**
CB650SC 83-85	Velocímetro	**K28-7001E**
CX650C 83	Tacómetro	**K28-7501**
CX650T 83	Velocímetro	**K28-7001E**
GL650/I 83	Embrague	**K28-5541**
	Velocímetro	**K28-7039**
	Tacómetro	**K28-7515**
CB700SC 84-86	Velocímetro	**K28-7039**
VF700C 84	Acelerador (tiro)	**K28-6505Z**
VF700F 84-85	Velocímetro	**K28-7039**
VF700S 84-85	Velocímetro	**K28-7001E**
VFR700F/ F2 86-87	Velocímetro	**K28-7001J**
VT700C 84-85	Velocímetro	**K28-7001E**
CB750 91-93, 95-03	Velocímetro	**K28-7001J**
CB750A 76	Acelerador (tiro)	**K28-6553**
	Acelerador (retorno)	**K28-6554**
	Velocímetro	**K28-7010**
	Arranque en frío	**K28-6200**
CB750A 77-78	Velocímetro	**K28-7010**
	Arranque en frío	**K28-6200**
CB750C 80	Embrague	**K28-5553**
	Acelerador (tiro)	**K28-6501A**
	Acelerador (retorno)	**K28-6501B**
	Velocímetro	**K28-7010**
	Arranque en frío	**K28-6200**
CB750C 81-82	Embrague	**K28-5553**
	Acelerador (tiro)	**K28-6501A**
	Acelerador (retorno)	**K28-6501B**
	Velocímetro	**K28-7027**
	Arranque en frío	**K28-6200**
CB750F 75-76	Embrague	**K28-5515**
	Acelerador (tiro)	**K28-6529**
	Acelerador (retorno)	**K28-6516**
	Velocímetro	**K28-7010**
	Tacómetro	**K28-7515**
CB750F 77-78	Embrague	**K28-5515**
	Acelerador (tiro)	**K28-6553**
	Acelerador (retorno)	**K28-6554**
	Velocímetro	**K28-7010**
	Tacómetro	**K28-7501**
	Arranque en frío	**K28-6200**
CB750F 79-82	Embrague	**K28-5553**
	Acelerador (tiro)	**K28-6501A**
	Acelerador (retorno)	**K28-6501B**
	Velocímetro	**K28-7010**
	Arranque en frío	**K28-6200**
CB750K 69	Embrague	**K28-5515**
	Velocímetro	**K28-7010**
	Tacómetro	**K28-7501**
CB750K 70-76	Embrague	**K28-5515**
	Acelerador (tiro)	**K28-6529**
	Acelerador (retorno)	**K28-6516**
	Velocímetro	**K28-7010**
	Tacómetro	**K28-7501**

NOTA: Para los modelos Honda con aceleradores de doble cable, el cable "tiro" tiene el nº OEM comenzando por 17910- y se denomina como cable "A". El cable de "retorno" tiene el nº OEM comenzando por 17920- y se denomina como cable "B".

CABLES DE CONTROL continúa en la siguiente página.

PARTS UNLIMITED

CABLES DE CONTROL (CONT.)

APLICACIONES	DESCRIPCIÓN	N.° ART.
HONDA (CONT.)		
CB750K 77-78	Embrague	**K28-5515**
	Acelerador (tiro)	**K28-6553**
	Acelerador (retorno)	**K28-6554**
	Velocímetro	**K28-7010**
	Tacómetro	**K28-7515**
	Arranque en frío	**K28-6200**
CB750K 79-82	Embrague	**K28-5553**
	Acelerador (tiro)	**K28-6501A**
	Acelerador (retorno)	**K28-6501B**
	Velocímetro	**K28-7010**
	Arranque en frío	**K28-6200**
CB750L 79	Embrague	**K28-5553**
	Velocímetro	**K28-7010**
	Arranque en frío	**K28-6200**
CB750SC 82-83	Embrague	**K28-5553**
	Acelerador (tiro)	**K28-6501A**
	Acelerador (retorno)	**K28-6501B**
	Velocímetro	**K28-7001E**
VF750C 94-03	Velocímetro	**K28-7001J**
VF750C2 97-00	Velocímetro	**K28-7001J**
VF750CD 95-96	Velocímetro	**K28-7001J**
VF750F 83-84	Velocímetro	**K28-7039**
VFR750F 86	Velocímetro	**K28-7001J**
VFR750F 90-93	Velocímetro	**K28-7021**
VT750C 83	Velocímetro	**K28-7001E**
PC800 97-98	Velocímetro	**K28-7039**
CB900C 80	Velocímetro	**K28-7027**
CB900C 80-82	Embrague	**K28-5553**
	Acelerador (tiro)	**K28-6501A**
	Acelerador (retorno)	**K28-6501B**
	Tacómetro	**K28-7501**
	Arranque en frío	**K28-6200**
CB900F 81-82	Embrague	**K28-5553**
	Acelerador (tiro)	**K28-6501A**
	Acelerador (retorno)	**K28-6501B**
	Velocímetro	**K28-7010**
	Tacómetro	**K28-7501**
	Arranque en frío	**K28-6200**
CB900F2 CB919 02-04	Embrague	**0652-0718**
CBR900RR 93-97	Embrague	**K28-2127**
CBR900RR 98-99	Embrague	**0652-0183**
CBR929RR 00-01	Embrague	**0652-0183**
CBR954RR 02-03	Embrague	**0652-0183**
CB1000C 83	Embrague	**K28-5553**
	Acelerador (tiro)	**K28-6501A**
	Acelerador (retorno)	**K28-6501B**
	Velocímetro	**K28-7001E**
CBR1000F 87-88	Velocímetro	**K28-7001J**
CBR1000F 90-91, 93-96	Velocímetro	**K28-7027**
GL1000/L 75-76	Acelerador (tiro)	**K28-6534**
	Acelerador (retorno)	**K28-6535**
	Velocímetro	**K28-7027**
	Tacómetro	**K28-7516**
GL1000 77-79	Embrague	**K28-5525**
	Acelerador (tiro)	**K28-6534**
	Acelerador (retorno)	**K28-6535**
	Velocímetro	**K28-7027**
	Tacómetro	**K28-7516**
VF1000F 84	Velocímetro	**K28-7001E**
VF1000R 85-86	Velocímetro	**K28-7001E**
CBX 1050 79-80	Velocímetro	**K28-7010**
CBX 1050 81-82	Velocímetro	**K28-7010**
CB1100F 83	Acelerador (tiro)	**K28-6505Z**
	Velocímetro	**K28-7039**
GL1100/I 80-81	Embrague	**K28-5548**
	Acelerador (tiro)	**K28-6534**
	Acelerador (retorno)	**K28-6581**
	Tacómetro	**K28-7516**
GL1100/A/I 82	Embrague	**K28-5547**
	Acelerador (tiro)	**K28-6534**
	Acelerador (retorno)	**K28-6581**
	Tacómetro	**K28-7516**
HONDA (CONT.)		
GL1100/A/I 83	Embrague	**K28-5547**
	Acelerador (tiro)	**K28-6534**
	Acelerador (retorno)	**K28-6581**
	Velocímetro	**K28-7039**
	Tacómetro	**K28-7516**
ST1100 91-02	Velocímetro	**K28-7001J**
VT1100C 85-86	Velocímetro	**K28-7039**
VT1100C 87-98	Velocímetro	**K28-7001E**
VT1100C 95-02	Acelerador (tiro)	**K28-6505Z**
GL1200 84	Acelerador (retorno)	**K28-6581**
GL1200I 84-87	Velocímetro	**K28-7001E**
GL1500 88-00	Velocímetro	**K28-7001E**
KAWASAKI		
MC1 90 73-74	Acelerador (tiro)	**K28-8538**[2]
MC1 90 75	Embrague	**K28-8027**
	Acelerador (tiro)	**K28-8538**
G3SSE 100 75	Acelerador (tiro)	**K28-8538**
G5 72	Embrague	**K28-8027**
G5 74	Embrague	**K28-8027**
G5 75	Embrague	**K28-8027**
	Acelerador (tiro)	**K28-8538**
KE100 82-01	Velocímetro	**K28-9013**
KE100A 76-81	Embrague	**K28-8027**
	Acelerador (tiro)	**K28-8538**
KE100B 82-84/86-00	Embrague	**K28-8027**
	Velocímetro	**K28-9013**
KH100 76-77	Embrague	**K28-8027**
	Acelerador (tiro)	**K28-8538**
KM100 76-81	Embrague	**K28-8027**
	Acelerador (tiro)	**K28-8538**
KD125 75-79	Embrague	**K28-8026**
KE125 76-83	Embrague	**K28-8026**
KS125 74-75	Embrague	**K28-8026**
EX250 86-90/92-07	Embrague	**K28-2149**
	Velocímetro	**K28-9036**
EL250B 88-89	Velocímetro	**K28-9058**
KZ250CSR 81-82	Velocímetro	**K28-9009**
KZ250LTD 80/83	Velocímetro	**K28-9009**
EX305B GPZ 83	Embrague	**K28-8093**
	Velocímetro	**K28-9029**
	Tacómetro	**K28-9517**
EX305GP 83	Embrague	**K28-8093**
KZ305A/B 81-82	Acelerador (tiro)	**K28-8545**
	Velocímetro	**K28-9013**
	Tacómetro	**K28-9517**
KZ305B 87-88	Acelerador (tiro)	**K28-8545**
	Velocímetro	**K28-9013**
	Tacómetro	**K28-9517**
S2 350 72-73	Embrague	**K28-8001**
KZ400A 77-78	Embrague	**K28-8019**
	Velocímetro	**K28-9013**
KZ400B 78-79	Embrague	**K28-8019**
	Velocímetro	**K28-9013**
	Tacómetro	**K28-9517**
KZ400C 78	Embrague	**K28-8019**
	Velocímetro	**K28-9013**
KZ400D 74-77	Embrague	**K28-8019**
	Velocímetro	**K28-9013**
KZ400H 79	Embrague	**K28-8045**
	Acelerador (tiro)	**K28-8545**
	Velocímetro	**K28-9029**
	Tacómetro	**K28-9517**
KZ400S 75-77	Embrague	**K28-8019**
	Velocímetro	**K28-9013**
KZ440A 80-81	Embrague	**K28-8045**
	Acelerador (tiro)	**K28-8545**
	Velocímetro	**K28-9029**
	Tacómetro	**K28-9517**
KZ440A 82-83	Embrague	**K28-8001P**
	Acelerador (tiro)	**K28-8545**
	Velocímetro	**K28-9029**
	Tacómetro	**K28-9517**
KZ440B 80-81	Tacómetro	**K28-9517**
KAWASAKI (CONT.)		
KZ440D 80	Embrague	**K28-8045**
	Acelerador (tiro)	**K28-8545**
	Velocímetro	**K28-9029**
	Tacómetro	**K28-9517**
KZ440D 81-83	Embrague	**K28-8001P**
	Acelerador (tiro)	**K28-8545**
	Velocímetro	**K28-9029**
KZ440G 82	Tacómetro	**K28-9507**
EN450A 85-89	Velocímetro	**K28-9054**
	Tacómetro	**K28-9507**
EN450A 90	Velocímetro	**K28-9054**
	Tacómetro	**K28-9507**
EX500 87-93	Embrague	**K28-8001Q**
	Velocímetro	**K28-9058**
EX500 94-03	Embrague	**K28-8001Q**
	Velocímetro	**K28-9036**
EX500D 04-09	Embrague	**K28-8001Q**
	Acelerador (retorno)	**0650-0645**
H1/A/B/ C 500 69-75	Embrague	**K28-8001**
KH500 76	Embrague	**K28-8001**
KZ550A 80-83	Embrague	**K28-8024**
	Acelerador (tiro)	**K28-8510**
	Acelerador (retorno)	**K28-8510**
	Velocímetro	**K28-9013**
	Tacómetro	**K28-9517**
KZ550C 80-83	Acelerador (tiro)	**K28-8545**
	Acelerador (retorno)	**K28-8546**
	Velocímetro	**K28-9031**
	Tacómetro	**K28-9517**
KZ550D 81	Velocímetro	**K28-9013**
	Tacómetro	**K28-9517**
KZ550F 83-84	Velocímetro	**K28-9031**
KZ550H 82-83	Velocímetro	**K28-9013**
KZ550M 83	Velocímetro	**K28-9031**
ZX550 84-86	Velocímetro	**K28-9013**
	Velocímetro	**K28-9013**
ZL600A 86-87	Velocímetro	**K28-9058**
ZX600A 85-87	Embrague	**K28-8093**
	Velocímetro	**K28-9029**
ZX600C 88-97	Velocímetro	**K28-9029**
ZX6 D/E/F 90-02	Velocímetro	**K28-9029**
ZX600E 93-02	Embrague	**0652-0724**
	Acelerador (tiro)	**0650-0642**
ZX6R/RR 03-04	Embrague	**0652-0728**
	Acelerador (tiro y retorno)	**0650-0653**
ZX6R/RR 05	Embrague	**0652-0721**
	Acelerador (tiro y retorno)	**0650-0647**
ZX6R/RR 06	Acelerador (tiro y retorno)	**0650-0647**
ZZR600 03-04	Embrague	**0652-0724**
	Acelerador (tiro)	**0650-0642**
KLR650 87-07	Velocímetro	**K28-9013**
KZ650B 77	Embrague	**K28-8024**
	Acelerador (tiro)	**K28-8510**
	Acelerador (retorno)	**K28-8510**
	Velocímetro	**K28-9009**
	Tacómetro	**K28-9507**
KZ650B 78-79	Embrague	**K28-8024**
	Acelerador (tiro)	**K28-8510**
	Acelerador (retorno)	**K28-8510**
	Velocímetro	**K28-9025**
	Tacómetro	**K28-9507**
KZ650C 77-79	Embrague	**K28-8024**
	Acelerador (tiro)	**K28-8510**
	Acelerador (retorno)	**K28-8510**
	Velocímetro	**K28-9025**
	Tacómetro	**K28-9507**
KZ650D 78-79	Embrague	**K28-8024**
	Acelerador (tiro)	**K28-8545**
	Acelerador (retorno)	**K28-8546**
	Velocímetro	**K28-9025**
	Tacómetro	**K28-9507**

[2] Usar solo con el conjunto de carcasa N° OEM 46018-36.

NOTA: Para los modelos Honda con aceleradores de doble cable, el cable "tiro" tiene el nº OEM comenzando por 17910- y se denomina como cable "A". El cable de "retorno" tiene el nº OEM comenzando por 17920- y se denomina como cable "B".

NOTA: Para los modelos Kawasaki con aceleradores de doble cable, el cable de "tiro" se corresponde casi siempre con el más pequeño de los dos números OEM y es el cable de "apertura". El cable de "retorno" se corresponde al más grande de los dos números OEM y se denomina como cable de "cierre".

Todos los nºs de artículo en MAGENTA son nuevos para 2021

PARTS UNLIMITED

CABLES DE CONTROL (CONT.)

APLICACIONES	DESCRIPCIÓN	N.° ART.
KAWASAKI (CONT.)		
KZ650E LTD 80	Embrague	**K28-8024**
	Acelerador (tiro)	**K28-8545**
	Acelerador (retorno)	**K28-8546**
	Velocímetro	**K28-9013**
	Tacómetro	**K28-9507**
KZ650F 80	Embrague	**K28-8024**
	Acelerador (tiro)	**K28-8510**
	Acelerador (retorno)	**K28-8510**
	Velocímetro	**K28-9013**
	Tacómetro	**K28-9507**
KZ650H CSR 81	Embrague	**K28-8035**
	Acelerador (tiro)	**K28-8545**
	Acelerador (retorno)	**K28-8546**
	Velocímetro	**K28-9031**
	Tacómetro	**K28-9507**
KZ650H CSR 82-83	Embrague	**K28-8035**
	Velocímetro	**K28-9031**
	Tacómetro	**K28-9507**
KZ700A 84	Embrague	**K28-8032**
	Velocímetro	**K28-9013**
VN700A 85	Embrague	**K28-8001P**
H2 750 72-75	Embrague	**K28-8001**
KZ750B 76-77	Embrague	**K28-8023**
	Acelerador (tiro)	**K28-8510**
	Acelerador (retorno)	**K28-8510**
	Velocímetro	**K28-9009**
KZ750B 78-79	Embrague	**K28-8023**
	Acelerador (tiro)	**K28-8510**
	Acelerador (retorno)	**K28-8510**
	Velocímetro	**K28-9025**
KZ750E 80-82	Embrague	**K28-8024**
	Velocímetro	**K28-9013**
	Tacómetro	**K28-9517**
KZ750F LTD 83	Embrague	**K28-8023**
	Velocímetro	**K28-9031**
KZ750G LTD 80	Embrague	**K28-8023**
	Acelerador (tiro)	**K28-8545**
	Acelerador (retorno)	**K28-8545**
	Velocímetro	**K28-9013**
KZ750H LTD 81-83	Embrague	**K28-8035**
	Velocímetro	**K28-9031**
	Tacómetro	**K28-9507**
KZ750K 83	Velocímetro	**K28-9031**
KZ750L 83	Embrague	**K28-8032**
	Velocímetro	**K28-9013**
KZ750M 82	Embrague	**K28-8023**
	Velocímetro	**K28-9031**
KZ750N 82-83	Embrague	**K28-8023**
	Velocímetro	**K28-9031**
KZ750R 82	Embrague	**K28-8032**
	Velocímetro	**K28-9013**
VN750 86-06	Velocímetro	**K28-9031**
ZX7 89-03	Velocímetro	**K28-9058**
ZX750A 83-85	Velocímetro	**K28-9013**
ZX750E 84-85	Velocímetro	**K28-9013**
ZX750F 87-90	Velocímetro	**K28-9036**
KZ900A 76-77	Embrague	**K28-8009**
	Acelerador (tiro)	**K28-8510**
	Acelerador (retorno)	**K28-8510**
	Velocímetro	**K28-9009**
	Tacómetro	**K28-9507**
KZ900B 76	Embrague	**K28-8036**
	Acelerador (tiro)	**K28-8545**
	Tacómetro	**K28-9507**
Z1 900 73-75	Embrague	**K28-8009**
	Acelerador (tiro)	**K28-8510**
	Acelerador (retorno)	**K28-8510**
	Velocímetro	**K28-9009**
	Tacómetro	**K28-9507**
ZL900 85-86	Velocímetro	**K28-9058**
ZX900A 84-86	Velocímetro	**K28-9013**
ZX9R 00-01	Embrague	**0652-0726**
ZX9R 02-03	Embrague	**0652-0727**

APLICACIONES	DESCRIPCIÓN	N.° ART.
KAWASAKI (CONT.)		
KZ1000A 77-78	Embrague	**K28-8009**
	Acelerador (tiro)	**K28-8510**
	Acelerador (retorno)	**K28-8510**
	Velocímetro	**K28-9009**
	Tacómetro	**K28-9507**
KZ1000A 79-80	Embrague	**K28-8032**
	Acelerador (tiro)	**K28-8510**
	Acelerador (retorno)	**K28-8510**
	Tacómetro	**K28-9507**
KZ1000B 77-79	Embrague	**K28-8036**
	Acelerador (tiro)	**K28-8545**
	Acelerador (retorno)	**K28-8545**
	Tacómetro	**K28-9507**
KZ1000B 80	Acelerador (tiro)	**K28-8545**
	Acelerador (retorno)	**K28-8546**
	Velocímetro	**K28-9029**
	Tacómetro	**K28-9507**
KZ1000C 78-81	Embrague	**K28-8035**
	Acelerador (tiro)	**K28-8510**
	Acelerador (retorno)	**K28-8510**
	Tacómetro	**K28-9507**
KZ1000D 78-80	Embrague	**K28-8032**
	Velocímetro	**K28-9009**
KZ1000E 79-80	Embrague	**K28-8024**
	Acelerador (tiro)	**K28-8510**
	Acelerador (retorno)	**K28-8510**
	Velocímetro	**K28-9013**
	Tacómetro	**K28-9517**
KZ1000G 80	Embrague	**K28-8035**
	Acelerador (retorno)	**K28-8546**
	Velocímetro	**K28-9029**
	Tacómetro	**K28-9507**
KZ1000J 81-82	Embrague	**K28-8024**
	Acelerador (tiro)	**K28-8502A**
	Velocímetro	**K28-9013**
KZ1000J 83	Embrague	**K28-8024**
	Velocímetro	**K28-9013**
KZ1000K LTD 81-82	Embrague	**K28-8035**
	Acelerador (tiro)	**K28-8502A**
KZ1000M CSR 81-82	Embrague	**K28-8035**
	Acelerador (tiro)	**K28-8502A**
	Velocímetro	**K28-9031**
	Tacómetro	**K28-9507**
KZ1000P 82-02	Embrague	**K28-8001A**
	Velocímetro	**K28-9031**
KZ1000R 82-83	Embrague	**K28-8032**
	Velocímetro	**K28-9013**
ZG1000 86-06	Velocímetro	**K28-9059**
ZL1000A 87	Velocímetro	**K28-9058**
ZX1000A 86-87	Velocímetro	**K28-9059**
ZX10 88-90	Velocímetro	**K28-9013**
ZX10R 04-05	Embrague	**0652-0720**
	Acelerador (tiro y retorno)	**0650-0646**
ZX10R 06-07	Acelerador (tiro y retorno)	**0650-0648**
KZ1100A 81-82	Embrague	**K28-8024**
	Velocímetro	**K28-9013**
KZ1100A 83	Embrague	**K28-8024**
	Velocímetro	**K28-9031**
KZ1100B 81	Embrague	**K28-8024**
	Velocímetro	**K28-9013**
KZ1100B 82	Embrague	**K28-8032**
	Velocímetro	**K28-9013**
KZ1100D Spectre 82-83	Embrague	**K28-8001A**
	Acelerador (tiro)	**K28-8502A**
	Velocímetro	**K28-9031**
KZ1100L LTD 83	Embrague	**K28-8001A**
	Acelerador (tiro)	**K28-8502A**
	Velocímetro	**K28-9031**
ZX1100 GPZ 84	Velocímetro	**K28-9013**
ZX1100A GPZ 83-84	Velocímetro	**K28-9013**
ZN1100B 84-85	Embrague	**K28-8001A**
	Acelerador (tiro)	**K28-8502A**

APLICACIONES	DESCRIPCIÓN	N.° ART.
KAWASAKI (CONT.)		
ZX11 90-01	Velocímetro	**K28-9029**
ZX12R 00-01	Embrague	**0652-0725**
	Acelerador (tiro y retorno)	**0650-0650**
ZX12R 02-03	Embrague	**0652-0725**
	Acelerador (tiro y retorno)	**0650-0652**
ZX12R 04-05	Embrague	**0652-0725**
KZ1300A 79-82	Embrague	**K28-8043**
KZ1300B 80	Embrague	**K28-8043**
SUZUKI		
TC90 70-72	Tacómetro	**K28-0704**
TS100 78-81	Embrague	**K28-0015**
TC125 72-75	Acelerador (tiro)	**K28-1502**
	Tacómetro	**K28-0704**
TC125 76-77	Acelerador (tiro)	**K28-1502**
	Tacómetro	**K28-0704**
TS125 71-75	Acelerador (tiro)	**K28-1502**
	Tacómetro	**K28-0704**
TS125 76-77	Acelerador (tiro)	**K28-1502**
	Tacómetro	**K28-0704**
TS125 78-81	Embrague	**K28-0015**
TC185 74	Embrague	**K28-0004**
	Acelerador (tiro)	**K28-1502**
TC185 75-77	Embrague	**K28-0004**
	Acelerador (tiro)	**K28-1502**
TS185 71-73	Embrague	**K28-0004**
	Acelerador (tiro)	**K28-1502**
TS185 74-75	Embrague	**K28-0004**
	Acelerador (tiro)	**K28-1502**
	Tacómetro	**K28-0704**
TS185 76-78	Tacómetro	**K28-0704**
DR250/250S/ 250SE 90-93	Embrague	**K28-2122**
GN250 88	Velocímetro	**K28-0313**
GS250T 80-81	Embrague	**K28-0018**
	Acelerador (tiro)	**K28-1553**
	Tacómetro	**K28-0713**
GT250 73-77	Embrague	**K28-0002**
	Velocímetro	**K28-2138**
	Tacómetro	**K28-0704**
T250 69-72	Embrague	**K28-0002**
TS250 71-75	Embrague	**K28-0002**
	Acelerador (tiro)	**K28-1515**
GS300L 82-83	Embrague	**K28-0018**
GS300L 85	Acelerador (tiro)	**K28-1553**
	Tacómetro	**K28-9059**
T305 68	Embrague	**K28-0002**
DR350 90-99	Embrague	**K28-2122**
DR350S 90-93	Embrague	**K28-2122**
T350 69-72	Embrague	**K28-0002**
GT380 72-73	Embrague	**K28-0002**
	Tacómetro	**K28-0704**
GT380 74-77	Embrague	**K28-0002**
	Velocímetro	**K28-2138**
	Tacómetro	**K28-0704**
GS400 77-78	Embrague	**K28-0018**
	Tacómetro	**K28-0713**
GS400X 77-78	Embrague	**K28-0018**
	Tacómetro	**K28-0713**
TS400 72-75	Tacómetro	**K28-0704**
GS425/E 79	Embrague	**K28-0018**
	Tacómetro	**K28-0715**
GS425L 79	Embrague	**K28-0018**
	Velocímetro	**K28-0311**
	Tacómetro	**K28-0713**
GS450E 80-82	Acelerador (tiro)	**K28-1572**
	Tacómetro	**K28-0713**
GS450E 83	Velocímetro	**K28-0311**
GS450GA 82-83	Velocímetro	**K28-0311**
GS450GA 85	Acelerador (tiro)	**K28-1553**
	Velocímetro	**K28-0311**
GS450L 80	Embrague	**K28-0018**
	Acelerador (tiro)	**K28-1553**
	Tacómetro	**K28-0715**

NOTA: Para los modelos Kawasaki con aceleradores de doble cable, el cable de "tiro" se corresponde casi siempre con el más pequeño de los dos números OEM y es el cable de "apertura". El cable de "retorno" se corresponde al más grande de los dos números OEM y se denomina como cable de "cierre".

CABLES DE CONTROL continúa en la siguiente página.

PARTS UNLIMITED

CABLES DE CONTROL (CONT.)

APLICACIONES	DESCRIPCIÓN	N.° ART.
SUZUKI (CONT.)		
GS450L 81-82	Acelerador (tiro)	**K28-1553**
	Tacómetro	**K28-0713**
GS450L 83	Acelerador (tiro)	**K28-1553**
	Velocímetro	**K28-0311**
	Tacómetro	**K28-0713**
GS450L 85-86	Acelerador (tiro)	**K28-1553**
	Tacómetro	**K28-0713**
GS450L 87-88	Velocímetro	**K28-0311**
GS450S 80-81	Acelerador (tiro)	**K28-1572**
	Tacómetro	**K28-0713**
GS450T 81-82	Embrague	**K28-0018**
	Acelerador (tiro)	**K28-1553**
	Velocímetro	**K28-0313**
	Tacómetro	**K28-0715**
GS450TX 82	Embrague	**K28-0018**
	Acelerador (tiro)	**K28-1553**
	Velocímetro	**K28-0313**
	Tacómetro	**K28-0715**
GS450TX 83	Embrague	**K28-0018**
	Acelerador (tiro)	**K28-1553**
	Velocímetro	**K28-0313**
GS500/E 89-02	Tacómetro	**K28-0715**
GT500 76	Embrague	**K28-0002**
	Tacómetro	**K28-0704**
GT500 77	Embrague	**K28-0002**
	Velocímetro	**K28-2138**
RE5 75-76	Velocímetro	**K28-2138**
	Tacómetro	**K28-0704**
SP500 81-83	Freno delantero	**K28-0515**
T500 68-75	Embrague	**K28-0002**
GS550 77	Embrague	**K28-0030**
	Velocímetro	**K28-0313**
	Tacómetro	**K28-0715**
GS550 78-79	Embrague	**K28-0030**
	Acelerador (tiro)	**K28-1553**
	Velocímetro	**K28-0313**
	Tacómetro	**K28-0715**
GS550E 78-79	Embrague	**K28-0030**
	Acelerador (tiro)	**K28-1553**
	Velocímetro	**K28-0313**
	Tacómetro	**K28-0715**
GS550E 80	Embrague	**K28-0030**
	Acelerador (tiro)	**K28-1553**
	Tacómetro	**K28-0715**
GS550E 83-85	Tacómetro	**K28-0715**
GS550ES 83-86	Tacómetro	**K28-0715**
GS550L 79	Embrague	**K28-0053**
	Acelerador (tiro)	**K28-1553**
	Tacómetro	**K28-0713**
GS550L 80-81	Embrague	**K28-0053**
	Acelerador (tiro)	**K28-1553**
	Tacómetro	**K28-0713**
	Arranque en frío	**K28-2148**
GS550L 82	Embrague	**K28-0053**
	Acelerador (tiro)	**K28-1553**
	Tacómetro	**K28-0715**
GS550L 83-86	Tacómetro	**K28-0715**
GS550M 82	Acelerador (tiro)	**K28-1572**
	Velocímetro	**K28-0313**
GS550T 81	Embrague	**K28-0030**
	Acelerador (tiro)	**K28-1553**
	Velocímetro	**K28-0313**
	Tacómetro	**K28-0715**
	Arranque en frío	**K28-2148**
GT550 72-77	Embrague	**K28-0002**
	Velocímetro	**K28-2138**
	Tacómetro	**K28-0704**
GSXR600 01	Embrague	**0652-0730**
GSXR600 04-05	Embrague	**0652-0729**
	Acelerador (retorno)	**0650-0657**
GSX600F 88-06	Embrague	**K28-2124**
GSX600F 90-97	Acelerador (tiro)	**K28-2128**
	Velocímetro	**K28-0365**
GR650 83	Tacómetro	**K28-0725**

APLICACIONES	DESCRIPCIÓN	N.° ART.
SUZUKI (CONT.)		
GS650E 81	Embrague	**K28-0048**
	Acelerador (tiro)	**K28-1553**
	Velocímetro	**K28-0313**
	Tacómetro	**K28-0715**
	Arranque en frío	**K28-2148**
GS650E 82	Embrague	**K28-0048**
	Acelerador (tiro)	**K28-1553**
	Velocímetro	**K28-0313**
	Tacómetro	**K28-0715**
GS650G 81	Embrague	**K28-0048**
	Acelerador (tiro)	**K28-1553**
	Velocímetro	**K28-0313**
	Tacómetro	**K28-0715**
	Arranque en frío	**K28-2148**
GS650G 82-83	Embrague	**K28-0048**
	Acelerador (tiro)	**K28-1553**
	Velocímetro	**K28-0313**
	Tacómetro	**K28-0715**
GS650GL 81	Embrague	**K28-0048**
	Acelerador (tiro)	**K28-1553**
	Tacómetro	**K28-0715**
	Arranque en frío	**K28-2148**
GS650GL 82-83	Embrague	**K28-0048**
	Acelerador (tiro)	**K28-1553**
	Tacómetro	**K28-0715**
GS650M 83	Acelerador (tiro)	**K28-1572**
	Velocímetro	**K28-0313**
GS700E 85	Acelerador (tiro)	**K28-1572**
GS700ES 85	Acelerador (tiro)	**K28-1572**
VS700GLF/ EF 86-87	Velocímetro	**K28-2138**
VS700GLP/ EF 86-87	Velocímetro	**K28-2138**
GS750 77	Embrague	**K28-0017**
	Velocímetro	**K28-0313**
GS750/E 78-79	Embrague	**K28-0017**
	Velocímetro	**K28-0313**
GS750E 80-81	Embrague	**K28-0028**
	Acelerador (tiro)	**K28-1553**
	Tacómetro	**K28-0715**
	Arranque en frío	**K28-2148**
GS750E 82	Acelerador (tiro)	**K28-1553**
	Tacómetro	**K28-0715**
GS750E 83	Acelerador (tiro)	**K28-1572**
	Velocímetro	**K28-0311**
	Tacómetro	**K28-0715**
GS750ES 83	Acelerador (tiro)	**K28-1572**
GS750L 79	Acelerador (tiro)	**K28-1553**
	Tacómetro	**K28-0725**
GS750L 80	Acelerador (tiro)	**K28-1553**
	Tacómetro	**K28-0715**
	Arranque en frío	**K28-2148**
GS750L 81	Acelerador (tiro)	**K28-1553**
	Tacómetro	**K28-0715**
	Arranque en frío	**K28-2148**
GS750S 83	Acelerador (tiro)	**K28-1572**
GS750T 82-83	Embrague	**K28-0028**
	Acelerador (tiro)	**K28-1553**
	Velocímetro	**K28-0313**
	Tacómetro	**K28-0715**
GSXR750 01-03	Embrague	**0652-0730**
GSXR750 04-05	Embrague	**0652-0729**
	Acelerador (retorno)	**0650-0657**
GSX750F 89-97	Acelerador (tiro)	**K28-2128**
	Velocímetro	**K28-0365**
GSX750F 89-06	Embrague	**K28-2124**
GSXR750 86-90	Velocímetro	**K28-0365**
GSXR750 88-89	Acelerador (tiro)	**K28-2128**
GT750 72	Embrague	**K28-0002**
	Tacómetro	**K28-0704**
GT750 73-77	Embrague	**K28-0002**
	Velocímetro	**K28-2138**
	Tacómetro	**K28-0704**
GT750 74-77	Embrague	**K28-0002**
	Velocímetro	**K28-2138**
	Tacómetro	**K28-0704**

APLICACIONES	DESCRIPCIÓN	N.° ART.
SUZUKI (CONT.)		
VS750GLP 88-91	Velocímetro	**K28-2138**
VS800GL 92-05	Velocímetro	**K28-2138**
S50 06-09	Velocímetro	**K28-2138**
GS850G 79	Tacómetro	**K28-0713**
GS850G 80-81	Acelerador (tiro)	**K28-1553**
	Velocímetro	**K28-0311**
	Tacómetro	**K28-0713**
	Arranque en frío	**K28-2148**
GS850G 82-83	Embrague	**K28-0036**
	Acelerador (tiro)	**K28-1553**
	Velocímetro	**K28-0311**
	Tacómetro	**K28-0725**
GS850GL 80	Embrague	**K28-0042**
	Acelerador (tiro)	**K28-1553**
	Arranque en frío	**K28-2148**
GS850GL 81	Embrague	**K28-0036**
	Acelerador (tiro)	**K28-1553**
	Tacómetro	**K28-0713**
	Arranque en frío	**K28-2148**
GS850GL 82-83	Embrague	**K28-0036**
	Acelerador (tiro)	**K28-1553**
GS1000/E 78-79	Embrague	**K28-0028**
	Velocímetro	**K28-0311**
	Tacómetro	**K28-0713**
GS1000E 80	Embrague	**K28-0028**
	Acelerador (tiro)	**K28-1553**
	Velocímetro	**K28-0311**
	Tacómetro	**K28-0713**
	Arranque en frío	**K28-2148**
GS1000G 80	Embrague	**K28-0036**
	Acelerador (tiro)	**K28-1553**
	Velocímetro	**K28-0311**
	Tacómetro	**K28-0713**
GS1000G 81	Acelerador (tiro)	**K28-1553**
	Velocímetro	**K28-0311**
	Tacómetro	**K28-0713**
GS1000GL 80-81	Embrague	**K28-0042**
	Acelerador (tiro)	**K28-1553**
	Tacómetro	**K28-0725**
GS1000L 79	Acelerador (tiro)	**K28-1553**
	Tacómetro	**K28-0725**
GS1000S 79	Arranque en frío	**K28-2148**
GS1000S 80	Acelerador (tiro)	**K28-1572**
	Tacómetro	**K28-0713**
	Arranque en frío	**K28-2148**
GS1000S 82	Acelerador (tiro)	**K28-1572**
	Velocímetro	**K28-0311**
GSXR1000 01-04	Embrague	**0652-0730**
GS1100E 80-81	Embrague	**K28-0028**
	Acelerador (tiro)	**K28-1553**
	Tacómetro	**K28-0715**
	Arranque en frío	**K28-2148**
GS1100E 82-83	Embrague	**K28-0028**
	Velocímetro	**K28-0311**
	Tacómetro	**K28-0715**
GS1100ES 83	Embrague	**K28-0028**
	Acelerador (tiro)	**K28-1572**
	Tacómetro	**K28-0713**
GS1100G/ GK 82-83	Embrague	**K28-0036**
	Acelerador (tiro)	**K28-1553**
	Tacómetro	**K28-0725**
GS1100GL 82-83	Embrague	**K28-0036**
	Acelerador (tiro)	**K28-1553**
	Tacómetro	**K28-0709**
GS1100L 80	Acelerador (tiro)	**K28-1553**
	Tacómetro	**K28-0715**
	Arranque en frío	**K28-2148**
GS1100S 83	Acelerador (tiro)	**K28-1572**
GSX1100G 91	Acelerador (tiro)	**K28-1553**
GSXR1100 89-90	Acelerador (tiro)	**K28-2128**
GS1150E 85-86	Embrague	**K28-0028**
	Acelerador (tiro)	**K28-1572**
GS1150ES 83-85	Acelerador (tiro)	**K28-1572**
GSXR1300R 99-07	Acelerador (retorno)	**0650-0655**

Todos los nos de artículo en **MAGENTA** son nuevos para 2021

PARTS UNLIMITED

CABLES DE CONTROL (CONT.)

APLICACIONES	DESCRIPCIÓN	N.° ART.
YAMAHA		
QT50 79-84	Acelerador (tiro)	**K28-4502S**[3]
DT80 81-83	Embrague	**K28-2526**
	Acelerador (tiro)	**K28-4515**
GT1 73	Embrague	**K28-2526**
	Acelerador (tiro)	**K28-4515**
GT80 74-80	Embrague	**K28-2526**
	Acelerador (tiro)	**K28-4515**
DT100 74-75	Acelerador (tiro)	**K28-4519**[3]
DT100 76	Velocímetro	**K28-4013**
AT1 125 69-71	Embrague	**K28-2507**
	Acelerador (tiro)	**K28-4506**[3]
AT2 125 72	Embrague	**K28-2507**
	Acelerador (tiro)	**K28-4506**[3]
AT3 125 73	Embrague	**K28-2507**
	Acelerador (tiro)	**K28-4506**[3]
DT125 74-75	Acelerador (tiro)	**K28-4519**[3]
	Velocímetro	**K28-4013**
DT125 78	Embrague	**K28-2594**
	Acelerador (tiro)	**K28-4599**
DT125 79	Embrague	**K28-2594**
	Acelerador (tiro)	**K28-4599**
	Velocímetro	**K28-4016**
DT125 80	Embrague	**K28-2594**
	Velocímetro	**K28-4017**
DT125 81	Embrague	**K28-2594**
XT125 82-83	Embrague	**K28-2501V**
CT1/B/ C 175 69-71	Embrague	**K28-2507**
	Acelerador (tiro)	**K28-4506**[3]
CT2 175 72	Embrague	**K28-2507**
	Acelerador (tiro)	**K28-4506**[3]
CT3 175 73	Embrague	**K28-2507**
	Acelerador (tiro)	**K28-4506**[3]
DT175 74	Acelerador (tiro)	**K28-4519**[3]
	Velocímetro	**K28-4013**
DT175 75-77	Velocímetro	**K28-4013**
DT175 78-81	Embrague	**K28-2594**
	Velocímetro	**K28-4013**
RD200 76	Velocímetro	**K28-4011**
XT200 82-83	Embrague	**K28-2501V**
	Velocímetro	**K28-4017**
DT1 250 68-70	Embrague	**K28-2501**
	Acelerador (tiro)	**K28-4502**[3]
DT1B/ C 250 69-70	Embrague	**K28-2501**
	Acelerador (tiro)	**K28-4502**[3]
DT1CMX 250 70	Embrague	**K28-2501**
	Acelerador (tiro)	**K28-4502**[3]
DT1E 250 71	Embrague	**K28-2501**
	Acelerador (tiro)	**K28-4502**[3]
DT1MX 250 71	Embrague	**K28-2501**
	Acelerador (tiro)	**K28-4502**[3]
DT1S 250 69	Embrague	**K28-2501**
	Acelerador (tiro)	**K28-4502**[3]
DT2/3 250 72-73	Embrague	**K28-2501**
	Acelerador (tiro)	**K28-4502**[3]
DT250 74	Acelerador (tiro)	**K28-4519**[3]
	Velocímetro	**K28-4013**
DT250 75-76	Embrague	**K28-2531**
	Acelerador (tiro)	**K28-4519**[3]
	Velocímetro	**K28-4013**
	Freno delantero	**K28-3521**
DT250 77-78	Embrague	**K28-2501D**
	Velocímetro	**K28-4017**
	Freno delantero	**K28-3521**
DT250 79	Embrague	**K28-2501D**
	Acelerador (tiro)	**K28-4599**
	Velocímetro	**K28-4013**
RD250 73-75	Embrague	**K28-2514**
	Velocímetro	**K28-4011**
XT250 80-83	Embrague	**K28-2587**
R5 350 70-72	Velocímetro	**K28-4011**
RD 350 73-75	Embrague	**K28-2514**
	Velocímetro	**K28-4011**

APLICACIONES	DESCRIPCIÓN	N.° ART.
YAMAHA (CONT.)		
DT360 74	Acelerador (tiro)	**K28-4519**[3]
	Velocímetro	**K28-4013**
RT1/B 70-71	Embrague	**K28-2501**
	Acelerador (tiro)	**K28-4502**[3]
RT2/3 360 72-73	Embrague	**K28-2501**
	Acelerador (tiro)	**K28-4502**[3]
XS360 76-77	Acelerador (tiro)	**K28-4531**
	Velocímetro	**K28-4013**
XS360-2 77	Acelerador (tiro)	**K28-4531**
DT400 75-76	Embrague	**K28-2531**
	Acelerador (tiro)	**K28-4519**[3]
	Velocímetro	**K28-4013**
DT400 77-78	Embrague	**K28-2501D**
	Velocímetro	**K28-4017**
	Freno delantero	**K28-3521**
DT400 79	Embrague	**K28-2501D**
FZR400 88-90	Embrague	**K28-2132**
RD400 76-79	Velocímetro	**K28-4011**
XS400 77-79	Acelerador (tiro)	**K28-4531**
	Velocímetro	**K28-4011**
XS400 80-81	Embrague	**K28-2581**
	Acelerador (tiro)	**K28-4530**
	Velocímetro	**K28-4017**
XS400S 80-81	Embrague	**K28-2581**
	Acelerador (tiro)	**K28-4530**
	Velocímetro	**K28-4011**
XS400S 82	Embrague	**K28-2581**
	Acelerador (tiro)	**K28-4530**
	Velocímetro	**K28-4017**
XS400-2 78	Acelerador (tiro)	**K28-4531**
	Velocímetro	**K28-4013**
XS400-2 79	Acelerador (tiro)	**K28-4531**
	Velocímetro	**K28-4017**
SR500 78-81	Embrague	**K28-2522**
	Velocímetro	**K28-4011**
TX500 73-74	Velocímetro	**K28-4011**
XS500 75	Velocímetro	**K28-4011**
XS500 76-78	Acelerador (tiro)	**K28-4531**
	Velocímetro	**K28-4011**
XT500 76-79	Embrague	**K28-2522**
	Tiro	**K28-4524**[4]
	Velocímetro	**K28-4013**
	Freno delantero	**K28-3521**
XT500 80-81	Embrague	**K28-2522**
	Tiro	**K28-4524**[4]
	Velocímetro	**K28-4017**
XV535 87-99	Velocímetro	**K28-4016**
XJ550 81-83	Acelerador (tiro)	**K28-4531**
	Velocímetro	**K28-2153**
XJ550R 81-83	Embrague	**K28-2501W**
	Acelerador (tiro)	**K28-4531**
	Tacómetro	**K28-5030**
XT550 82-83	Embrague	**K28-2502E**
	Velocímetro	**K28-4017**
XZ550R 82-83	Velocímetro	**K28-4011**
FJ600 84-85	Embrague	**K28-2501W**
FZ600 86-88	Embrague	**K28-2502Q**
FZR600 91-92	Velocímetro	**K28-4016**
FZR600R 89-99	Embrague	**K28-2132**
XT600 84-89	Embrague	**K28-2502E**
	Velocímetro	**K28-4016**
XT600 90-95	Velocímetro	**K28-4016**
YX600 86-90	Velocímetro	**K28-4011**
YZF-R6 04/ YZF-R6S 06-09	Embrague	**0652-0733**
	Acelerador (retorno)	**0650-0639**
TX650 73-74	Embrague	**K28-2524**
XJ650 80	Velocímetro	**K28-2153**
	Tacómetro	**K28-5030**
XJ650 Maxim 81-83	Embrague	**K28-2555**
	Acelerador (tiro)	**K28-4551**
	Velocímetro	**K28-2153**
	Tacómetro	**K28-5030**

APLICACIONES	DESCRIPCIÓN	N.° ART.
YAMAHA (CONT.)		
XJ650L 81	Embrague	**K28-2555**
	Acelerador (tiro)	**K28-4551**
	Velocímetro	**K28-2153**
	Tacómetro	**K28-5030**
XJ650L 82-83	Embrague	**K28-2502E**
XJ650R SECA 82	Embrague	**K28-2502E**
	Acelerador (tiro)	**K28-4531**
	Tacómetro	**K28-5030**
XS1/2 650 70-72	Embrague	**K28-2524**
XS650 75-76	Embrague	**K28-2524**
XS650/S/ S-2 77-83	Embrague	**K28-2524**
	Velocímetro	**K28-4011**
FZX700 86-87	Velocímetro	**K28-4016**
XJ700/X 85-86	Embrague	**K28-2501V**
	Velocímetro	**K28-4062**
XV700/C/S 86-87	Embrague	**K28-2501T**
	Acelerador (tiro)	**K28-4503A**
	Velocímetro	**K28-4062**
XJ750 82-83	Embrague	**K28-2555**
	Acelerador (tiro)	**K28-4503A**
	Velocímetro	**K28-2153**
XJ750M 83	Acelerador (tiro)	**K28-4503A**
	Velocímetro	**K28-2153**
XJ750R 81-83	Embrague	**K28-2501V**
	Velocímetro	**K28-2153**
XS750 78-79	Embrague	**K28-2533**
	Acelerador (tiro)	**K28-4530**
	Velocímetro	**K28-4016**
XS750-2 77	Embrague	**K28-2533**
	Acelerador (tiro)	**K28-4530**
	Velocímetro	**K28-4016**
XS750S 78-79	Embrague	**K28-2544**
	Acelerador (tiro)	**K28-4551**
	Velocímetro	**K28-2153**
XV750M 83	Embrague	**K28-2501T**
	Acelerador (tiro)	**K28-4565**
XS850 80-81	Embrague	**K28-2544**
	Acelerador (tiro)	**K28-4530**
	Velocímetro	**K28-4016**
XS850L 80-81	Embrague	**K28-2544**
	Acelerador (tiro)	**K28-4551**
	Velocímetro	**K28-2153**
XS850S 80-81	Embrague	**K28-2544**
	Acelerador (tiro)	**K28-4551**
	Velocímetro	**K28-2153**
XV920/M 82-83	Embrague	**K28-2501T**
XV920R 81-82	Embrague	**K28-2501T**
	Acelerador (tiro)	**K28-4531**
XV1000 84-85	Embrague	**K28-2501T**
YZF-R1 00-01	Embrague	**0652-0731**
YZF-R1 02-03	Embrague	**0652-0732**
	Acelerador (tiro y retorno)	**0650-0638**
YZF-R1 04-06	Embrague	**0652-0734**
	Acelerador (tiro y retorno)	**0650-0641**
YZF-R1 07-08	Embrague	**0652-0734**
XJ1100 82	Embrague	**K28-2543**
XS1100 78-81	Embrague	**K28-2543**
	Acelerador (tiro)	**K28-4530**
	Velocímetro	**K28-4016**
XS1100L 80-81	Embrague	**K28-2543**
	Acelerador (tiro)	**K28-4530**
XS1100S 79-81	Embrague	**K28-2543**
	Acelerador (tiro)	**K28-4530**
XV1100 86-99	Embrague	**K28-2501T**
FJ1200 90-93	Velocímetro	**K28-4016**

[3] Solo sección superior del cable de acelerador.
[4] Set retorno/tiro.

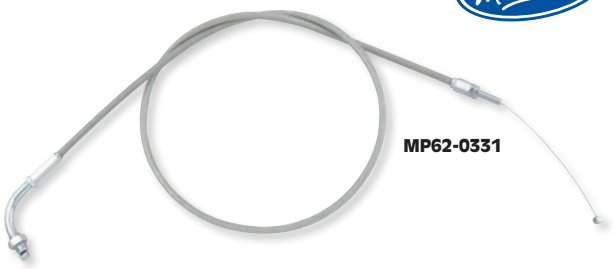
MP62-0331


MP62-0349

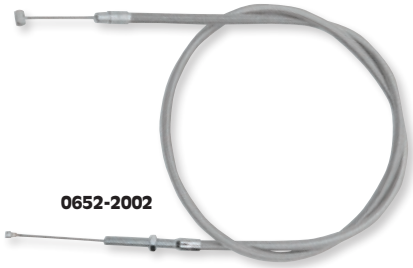
0652-2002

CABLES TRENZADOS EN ACERO INOXIDABLE ARMOR COAT

PARA MODELOS CRUISER NIPONES

- Atractivo tejido en acero inoxidable que ofrece rendimiento y actitud
- Armor Coat transparente que protege los cromados y las superficies pintadas
- Conectores cromados de primera calidad

NOTA: Véase la sección FRENOS para líneas hidráulicas de longitud ampliada.

APLICACIONES	EMBRAGUE	LONGITUD	ACELERADOR (TIRO)	LONGITUD	ACELERADOR (RETORNO)	LONGITUD	VELOCÍMETRO	LONGITUD	ARRANQUE EN FRÍO	LONGITUD
HONDA										
VT600C Shadow VLX 88-94	**0652-0025**	[+152 mm (6")]	**MP62-0331**	[+152 mm (6")]	**MP62-0332**	[+152 mm (6")]	-	-	-	-
VT600CD Shadow Dlx. VLX 93-94	**0652-0025**	[+152 mm (6")]	**MP62-0331**	[+152 mm (6")]	**MP62-0332**	[+152 mm (6")]	-	-	-	-
VT600C/CD Shadow/ Dlx. 95-98	**0652-0026**	[Estándar]	**MP62-0331**	[+152 mm (6")]	-	-	-	-	-	-
VT600CD Shadow Dlx. VLX 99-07	**0652-0028**	[+152 mm (6")]	**0650-0086**	[+152 mm (6")]	**0650-0071**	[+152 mm (6")]	-	-	-	-
VF750C Magna 94-03	-	-	**MP62-0302**	[Estándar]	-	-	-	-	-	
VF750CD Magna Dlx. 95-96	-	-	**MP62-0302**	[Estándar]	-	-	-	-	-	-
VF750C2 Magna Dlx. 97-00	-	-	**MP62-0302**	[Estándar]	-	-	-	-	-	-
VT750C/CD/CD2 Shadow/ ACE/Dlx. 98-03	**0652-0029**	[Estándar]	**MP62-0331**	[Estándar]	**MP62-0332**	[Estándar]	-	-	-	-
VT750DC/VT750DCA/ VT750DCB Shadow Spirit 01-03, 05-07	-	-	**0650-0806**	[Estándar]	-	-	-	-	-	-
VT750C/CA Shadow Aero 04-09	-	-	**0650-0617**	[Estándar]	-	-	-	-	-	-
	0652-0028	[+102 mm (4")]	-	-	-	-	-	-	-	-
VT750C2 Shadow Spirit 07-09	**0652-0028**	[+152 mm (6")]	-	-	-	-	-	-	-	-
VT750C Shadow Phantom 10-16	**0652-0028**	[+184 mm (7,25")]	-		-		-		-	
VT1100C Shadow 87-96	-	-	-	-	-	-	**MP62-0299**	[Estándar]	-	-
VT1100C Shadow Spirit 97-07	**MP62-0312**	[Estándar]	**MP62-0309**	[Estándar]	**MP62-0310**	[Estándar]	**MP62-0299**	[Estándar]	**MP62-0349**	[Estándar]
VT1100C2 Shadow ACE 95-98	**MP62-0312**	[Estándar]	**MP62-0309**	[Estándar]	**MP62-0310**	[Estándar]	**MP62-0363**	[Estándar]	**MP62-0349**	[Estándar]
VT1100C2 Shadow ACE 99	-	-	**MP62-0309**	[Estándar]	**MP62-0310**	[Estándar]	**MP62-0363**	[Estándar]	**MP62-0349**	[Estándar]
VT1100C2 Sabre 00-05	-	-	-	-	-	-	**MP62-0363**	[Estándar]	-	-
VT1100C3 Aero 98-02	**MP62-0312**	[Estándar]	**MP62-0309**	[Estándar]	**MP62-0310**	[Estándar]	**MP62-0363**	[Estándar]	-	-
VTX1300C 04-09	-	-	**0650-0617**	[+51 mm (2")]	-	-	-	-	-	-
	0652-0639	[+203 mm (8")]	**0650-0618**	[+203 mm (8")]	**0650-0620**	[+203 mm (8")]	-	-	-	-
VTX1300S 03-08, VTX1300R 05-09, VTX1300T 08-09	-	-	**0650-0617**	[Estándar]	-	-	-	-	-	-
	0652-0639	[+152 mm (6")]	**0650-0618**	[+152 mm (6")]	**0650-0620**	[+152 mm (6")]	-	-	-	-
GL1500C 97-01	-	-	**MP62-0302**	[Estándar]	**MP62-0380**	[Estándar]	**MP62-0363**	[Estándar]	**0655-0010**	[Estándar]
GL1500CT 97-00	-	-	**MP62-0302**	[Estándar]	**MP62-0380**	[Estándar]	**MP62-0363**	[Estándar]	**0655-0010**	[Estándar]
VTX1800C 02-04, VTX1800F 05	-	-	**0650-0089**	[Estándar]	**0650-0074**	[Estándar]	-	-	-	-
VTX1800R 02-07, VTX1800S 02-06,	-	-	**0650-0625**	[Estándar]	**0650-0626**	[Estándar]	-	-	-	-
VTX1800N 04-08, VTX1800T 08	-	-	**0650-0802**	[+152 mm (6")]	**0650-0803**	[+152 mm (6")]	-	-	-	-
KAWASAKI										
VN800A 95-05	**MP63-0274**	[Estándar]	**MP63-0272**	[Estándar]	**MP63-0273**	[Estándar]	-	-	-	-
VN800B 96-05	-	-	**MP63-0272**	[Estándar]	**MP63-0273**	[Estándar]	-	-	-	-
VN900 Classic/LT 06-19	**0652-2340**	[Estándar]	**0650-1735**	[Estándar]	**0650-1736**	Estándar	-	-	-	-
VN1500D 96-98	-	-	**MP63-0272**	[Estándar]	**MP63-0273**	[Estándar]	-	-	-	-
VN1500E 98-03	-	-	**MP63-0272**	[Estándar]	**MP63-0273**	[Estándar]	-	-	-	-
VN1600A 03-08	-	-	**0650-1533**	[+203 mm (8")]	**0650-1534**	[+203 mm (8")]	-	-	-	-
VN1600E 06	-	-	**0650-1533**	[+203 mm (8")]	**0650-1534**	[+203 mm (8")]	-	-	-	-
VN1600D 05-08	-	-	**0650-1533**	[+203 mm (8")]	**0650-1534**	[+203 mm (8")]	-	-	-	-
VN1600G 06	-	-	**0650-1533**	[+203 mm (8")]	**0650-1534**	[+203 mm (8")]	-	-	-	
SUZUKI										
VS700GLP/GLEP 86-87	-	-	-	-	-	-	**MP64-0169**	[Estándar]	-	-
VS750GLP 88-91	-	-	-	-	-	-	**MP64-0169**	[Estándar]	-	-
VL800 Volusia 01-04	**0652-0319**	[Estándar]	-	-	-		-	-	-	-
	0652-0640	[+152 mm (6")]	-	-	-	-	-	-	-	-
VL800 Boulevard C50/ T 05-09/11-19	**0652-0319**	[Estándar]	-	-	-		-	-	-	-
	0652-0640	[+152 mm (6")]	**0650-0627**[1]	[+152 mm (6")]	**0650-0628**[1]	[+152 mm (6")]	-	-	-	-
VS800GL Intruder 92-04	-	-	-	-	-	-	**MP64-0169**	[Estándar]	-	-
VS1400GLF/GLP 87-04	-	-	-	-	-	-	**MP64-0169**	[Estándar]	-	-

Todos los nºs de artículo en **MAGENTA** son nuevos para 2021

CABLES TRENZADOS EN ACERO INOXIDABLE ARMOR COAT (CONT.)

APLICACIONES	EMBRAGUE	LONGITUD	ACELERADOR (TIRO)	LONGITUD	ACELERADOR (RETORNO)	LONGITUD	VELOCÍMETRO	LONGITUD	ARRANQUE EN FRÍO	LONGITUD
SUZUKI (CONT.)										
VS1400GLP Boulevard S83 05-09	-	-	-	-	-	-	**MP64-0169**	[Estándar]	-	-
M1800R Intruder 06-19 (todos)	**0652-1934**	[Estándar]	-	-	-	-	-	-	-	-
	0652-1939	[+102 mm (4")]	**0650-1527**	[+102 mm (4")]	**0650-1528**	[+102 mm (4")]	-	-	-	-
	0652-1940	[+203 mm (8")]	**0650-1529**	[+203 mm (8")]	**0650-1530**	[+203 mm (8")]	-	-	-	-
	0652-1941	[+305 mm (12")]	**0650-1531**	[+305 mm (12")]	**0650-1532**	[+305 mm (12")]	-	-	-	-
YAMAHA										
XVS650 Drag Star 99-00	**0652-0035**	[Estándar]	**0650-0096**	[Estándar]	**0650-0080**	[Estándar]	-	-	-	-
	0652-2002	[+51 mm (2")]	-	-	-	-	-	-	-	-
XVS650 Drag Star 01-16	**0652-0320**	[Estándar]	-	-	**0650-0428**	[Estándar]	-	-	-	-
	0652-2002	[+51 mm (2")]	-	-	-	-	-	-	-	-
XVS650 Drag Star Silverado 03-10	**0652-0035**	[Estándar]	**0650-0096**	[Estándar]	**0650-0080**	[Estándar]	-	-	-	-
XVS650 Drag Star Classic 98-10	**0652-0035**	[Estándar]	**0650-0096**	[Estándar]	**0650-0080**	[Estándar]	**0655-0009**	[Estándar]	-	-
XV750 Virago 88	**MP65-0199**	[Estándar]	-	-	-	-	**MP65-0200**	[Estándar]	-	-
XV750 Virago 89-97	**MP65-0199**	[Estándar]	-	-	-	-	**MP65-0200**	[Estándar]	-	-
XV1100 Virago 86-87	**MP65-0199**	[Estándar]	-	-	-	-	**MP65-0200**	[Estándar]	-	-
XV1100 Virago 88-98/S 96-98	**MP65-0199**	[Estándar]	-	-	-	-	**MP65-0200**	[Estándar]	-	-
XVS1100 Drag Star 99-01	**0652-0321**	[Estándar]	**0650-0422**	[Estándar]	**0650-0429**	[Estándar]	-	-	**0654-0020**	[Estándar]
XVS1100 Drag Star Classic 00-09	**0652-0036**	[Estándar]	**0650-0097**	[Estándar]	**0650-0081**	[Estándar]	-	-	**0654-0020**	[Estándar]
XVS1100 Drag Star 01-09	**0652-0321**	[Estándar]	**0650-0422**	[Estándar]	**0650-0429**	[Estándar]	-	-	**0654-0020**	[Estándar]
XVS100 Drag Star Silverado 04-09	**0652-0036**	[Estándar]	**0650-0097**	[Estándar]	**0650-0081**	[Estándar]	-	-	**0654-0020**	[Estándar]
XVS1300A V-Star/ Tourer 07-09	**0652-2355**	[Estándar]	**0650-1742**	[Estándar]	**0650-1743**	[Estándar]	-	-	-	-
	0652-2356	[+51 mm (2")]	-	-	-	-	-	-	-	-
XVS1300A V-Star 11-15/ Tourer 10-17	**0652-2356**	[Estándar]	**0650-1742**	[Estándar]	**0650-1743**	[Estándar]	-	-	-	-
	0652-2355	[-25 mm (-1")]								
XVS1300CA Stryker 11-17	**0652-2357**	[Estándar]	-	-	**0650-1744**	[Estándar]	-	-	-	-
XVZ13A/AT Royal Star 96-00	-	-	**MP65-0229**	[Estándar]	**MP65-0232**	[Estándar]	-	-	-	-
XV1600 Wild Star 99-03	**0652-2358**	[Estándar]	**0650-0098**	[Estándar]	**0650-0082**	[Estándar]	-	-	-	-
	0652-0037	[+38 mm (+1,5")]								
	0652-0322	[+152 mm (6")]	**0650-0425**	[+152 mm (6")]	**0650-0432**	[+152 mm (6")]	-	-	-	-
XV1700 Road Star Silverado/ Midnight Star 04-07	**0652-2358**	[Estándar]	**0650-0098**	[Estándar]	**0650-0082**	[Estándar]	-	-	-	-
	0652-0037	[+38 mm (+1,5")]								
	0652-0322	[+152 mm (6")]	**0650-0425**	[+152 mm (6")]	**0650-0432**	[+152 mm (6")]	-	-	-	-
XV1700 Road Star Silverado/ Midnight Star 08-14	**0652-2358**	[Estándar]	**0650-0098**	[Estándar]	-	-	-	-	-	-
	-	-	**0650-0425**	[+152 mm (6")]	-	-	-	-	-	-
XV1700 Road Warrior 02-09	**0652-0323**	[Estándar]	**0650-0426**	[Estándar]	**0650-0433**	[Estándar]	-	-	-	-
XV1900 Stratoliner/ Roadliner 06-14	-	-	**0650-0795**	[Estándar]	-	-	-	-	-	-
XV1900 Raider/S 08-17	-	-	**0650-1745**	[Estándar]	-	-	-	-	-	-

[1] No para aplicaciones 07-09/11 C50.

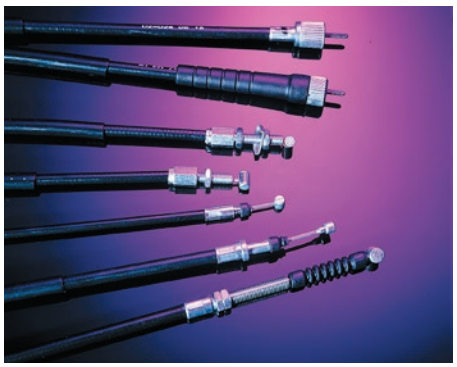

CABLES DE CONTROL

- Los cables tipo OEM están disponibles para una amplia variedad de aplicaciones en mayoría de modelos más comunes
- Los cables llevan una revestimiento den nylon y usan dimensiones OEM precisas
- Los cables de embrague Terminator están disponibles para varios modelos; los alambres de la funda exterior están enrollados longitudinalmente a lo largo del cable y no alrededor del mismo para eliminar la compresión y el tacto esponjoso del embrague

APLICACIONES	DESCRIPCIÓN	N.° ART.
HONDA		
XL75 77-79	Freno delantero	**MP02-165**
XL80S 80-82	Freno delantero	**MP02-165**
XL100S 81	Freno delantero	**MP02-165**
XL100S 82-85	Freno delantero	**K28-6089**
CT110 80-84, 86	Freno delantero	**MP02-165**
SL175 70-71	Tacómetro	**0656-0009**

APLICACIONES	DESCRIPCIÓN	N.° ART.
HONDA (CONT.)		
XL175 73-75	Tacómetro	**MP02-028**
CB200/T 74-76	Tacómetro	**MP02-028**
CL200 74	Tacómetro	**MP02-028**
XL200R 83-84	Acelerador (tiro)	**MP02-036**
	Freno delantero	**K28-6094**

APLICACIONES	DESCRIPCIÓN	N.° ART.
HONDA (CONT.)		
CB250 91-00	Embrague	**K28-5502P**
	Velocímetro	**MP02-047**
CB250 01-08	Velocímetro	**MP02-047**
CM250C 82-84	Velocímetro	**MP02-047**
CMX250C/CD Rebel 85-87	Embrague	**K28-5502P**
	Velocímetro	**MP02-227**

CABLES DE CONTROL continúa en la siguiente página.

CABLES DE CONTROL (CONT.)

APLICACIONES	DESCRIPCIÓN	N.° ART.
HONDA (CONT.)		
CMX250C/ C2 Rebel 96-97, 99-09, 11-12	Embrague	**K28-5502P**
	Acelerador (tiro)	**0650-0808**
	Acelerador (retorno)	**0650-0809**
	Velocímetro	**MP02-227**
VTR250 88-89	Velocímetro	**MP02-047**
VTR250 90	Velocímetro	**MP02-227**
XL250 72-73	Velocímetro	**MP02-047**
XL250S 80-81	Freno delantero	**K28-6086**
XL250R 82-83	Acelerador (tiro)	**K28-6507L**
	Acelerador (retorno)	**K28-6507D**
	Freno delantero	**K28-6094**
XL250R 84-85	Embrague	**MP02-164**
	Acelerador (tiro)	**MP02-068**
XL250R 86-87	Embrague	**MP02-164**
	Acelerador (tiro)	**K28-6507L**
XR250L 91-96	Acelerador (tiro)	**K28-6507L**
	Velocímetro	**MP02-047**
CB350F 72-74	Velocímetro	**MP02-047**
	Tacómetro	**MP02-028**
CB350G 73	Embrague	**0652-2032**
	Velocímetro	**MP02-047**
	Tacómetro	**MP02-177**
CB350K 68-73	Embrague	**0652-2032**
	Tacómetro	**MP02-028**
CL350K 68-73	Embrague	**0652-2032**
	Tacómetro	**MP02-028**
CL350K 74	Embrague	**0652-0324**
	Tacómetro	**MP02-177**
XL350 78	Velocímetro	**MP02-047**
XL350R 84-85	Acelerador (tiro)	**MP02-068**
	Velocímetro	**MP02-047**
CB360 74	Embrague	**MP02-005**
CL360 74-75	Tacómetro	**MP02-028**
CB360T 75-76, CJ360T 76-77	Embrague	**MP02-005**
	Velocímetro	**MP02-047**
	Tacómetro	**MP02-028**
CB400A 78	Acelerador (tiro)	**MP02-087**
	Acelerador (retorno)	**MP02-089**
	Velocímetro	**MP02-047**
	Arranque en frío	**MP02-158**
CB400F 75-77	Acelerador (tiro)	**K28-9900**
	Acelerador (retorno)	**MP02-286**
	Velocímetro	**MP02-047**
	Tacómetro	**MP02-028**
CB400T 80-81	Embrague	**0652-0998**
	Acelerador (tiro)	**MP02-087**
	Acelerador (retorno)	**MP02-089**
	Velocímetro	**MP02-047**
	Tacómetro	**0656-0003**
	Arranque en frío	**MP02-158**
CB400TII 78-79	Embrague	**0652-0325**
	Acelerador (tiro)	**MP02-087**
	Acelerador (retorno)	**MP02-089**
	Velocímetro	**MP02-047**
	Arranque en frío	**MP02-158**
CB400TII 78-79, CM400C 81	Embrague	**0652-0325**
	Acelerador (tiro)	**MP02-087**
	Acelerador (retorno)	**MP02-089**
	Velocímetro	**MP02-047**
	Tacómetro	**0656-0003**
	Arranque en frío	**MP02-158**
CM400A 79-81	Acelerador (tiro)	**MP02-087**
	Acelerador (retorno)	**MP02-089**
	Velocímetro	**MP02-047**
	Arranque en frío	**MP02-158**
CM400E 80-81	Embrague	**0652-0325**
	Acelerador (tiro)	**MP02-087**
	Acelerador (retorno)	**MP02-089**
	Velocímetro	**MP02-047**
	Arranque en frío	**MP02-158**
CM400T 79-81	Embrague	**0652-0325**
	Acelerador (tiro)	**MP02-087**
	Acelerador (retorno)	**MP02-089**
	Velocímetro	**MP02-047**
	Tacómetro	**0656-0003**
	Arranque en frío	**MP02-158**
CB450K 68-69	Embrague	**0652-0324**
CB450K 70-74	Embrague	**0652-0324**
	Velocímetro	**MP02-047**
CB450SC 82	Embrague	**0652-0998**
	Acelerador (tiro)	**MP02-087**
	Acelerador (retorno)	**MP02-089**
	Velocímetro	**MP02-045**
	Tacómetro	**0656-0003**
	Arranque en frío	**MP02-158**
CB450SC 83, 85-86	Embrague	**0652-0998**
	Acelerador (tiro)	**MP02-087**
	Acelerador (retorno)	**MP02-089**
	Velocímetro	**MP02-112**
	Tacómetro	**0656-0003**
	Arranque en frío	**MP02-158**
CB450T 82	Acelerador (tiro)	**MP02-087**
	Acelerador (retorno)	**MP02-089**
	Velocímetro	**MP02-047**
	Tacómetro	**0656-0003**
	Arranque en frío	**MP02-158**
CL450 68-69	Embrague	**0652-0324**
CL450 70-74	Embrague	**0652-0324**
	Arranque en frío	**MP02-158**
CM450A 82	Acelerador (tiro)	**MP02-087**
	Acelerador (retorno)	**MP02-089**
	Velocímetro	**MP02-280**
	Arranque en frío	**MP02-158**
CM450A 83	Acelerador (tiro)	**MP02-087**
	Acelerador (retorno)	**MP02-089**
	Velocímetro	**MP02-112**
	Arranque en frío	**MP02-158**
CM450C 82	Embrague	**0652-0325**
	Acelerador (tiro)	**MP02-087**
	Acelerador (retorno)	**MP02-089**
	Arranque en frío	**MP02-158**
CM450E 82-83	Embrague	**0652-0325**
	Acelerador (tiro)	**MP02-087**
	Acelerador (retorno)	**MP02-089**
	Velocímetro	**MP02-047**
	Arranque en frío	**MP02-158**
CMX450C 86-87	Acelerador (tiro)	**MP02-094**
	Acelerador (retorno)	**MP02-156**
	Velocímetro	**MP02-227**
CB500K 71-73	Acelerador (tiro)	**MP02-007**
	Acelerador (retorno)	**MP02-008**
	Velocímetro	**MP02-047**
	Tacómetro	**MP02-177**
CB500T 75-76	Embrague	**0652-0324**
	Velocímetro	**MP02-047**
CX500/C 78-80	Embrague	**MP02-107**
CX500D 79-80	Acelerador (tiro)	**MP02-087**
	Acelerador (retorno)	**MP02-089**
	Velocímetro	**MP02-047**
	Tacómetro	**MP02-177**
	Arranque en frío	**MP02-158**
CX500C/D 81	Embrague	**MP02-107**
	Acelerador (tiro)	**MP02-087**
	Acelerador (retorno)	**MP02-089**
	Velocímetro	**MP02-045**
	Tacómetro	**MP02-177**
	Arranque en frío	**MP02-158**
CX500C 82	Tacómetro	**MP02-177**
	Arranque en frío	**MP02-158**
	Velocímetro	**MP02-280**
CX500TC 82	Embrague	**K28-5502P**
	Acelerador (tiro)	**K28-6507S**
	Acelerador (retorno)	**K28-6507T**
	Velocímetro	**MP02-111**
FT500 82-83	Acelerador (tiro)	**MP02-007**
	Acelerador (retorno)	**MP02-008**
	Velocímetro	**MP02-111**
	Tacómetro	**MP02-028**
GB500 89-90	Velocímetro	**MP02-227**
GL500/I 82-83	Embrague	**MP02-107**
	Acelerador (tiro)	**K28-6507Q**
	Tacómetro	**MP02-028**
VF500C 84-85	Velocímetro	**MP02-111**
VF500F 84-86	Velocímetro	**MP02-113**
VT500C 83-84	Embrague	**MP02-108**
	Acelerador (tiro)	**K28-6507S**
	Acelerador (retorno)	**K28-6507T**
	Velocímetro	**MP02-111**
	Tacómetro	**K28-7540**
VT500C 85-86	Embrague	**MP02-108**
	Velocímetro	**MP02-111**
VT500FT 83-84	Velocímetro	**MP02-111**
	Tacómetro	**0656-0009**
XL500S 80-81	Velocímetro	**MP02-045**
	Freno delantero	**K28-6086**
XL500R 82	Velocímetro	**MP02-047**
CB550K 74-76, CB550F 75-77	Embrague	**MP02-005**
	Acelerador (tiro)	**MP02-007**
	Acelerador (retorno)	**MP02-008**
	Velocímetro	**MP02-047**
	Tacómetro	**MP02-177**
CB550K 77-78	Embrague	**MP02-005**
	Acelerador (tiro)	**MP02-155**
	Acelerador (retorno)	**MP02-156**
	Velocímetro	**MP02-047**
	Arranque en frío	**MP02-157**
CB550SC 83	Acelerador (retorno)	**MP02-095**
	Velocímetro	**MP02-111**
CBR600 87-90	Embrague	**K28-5502Q**
	Acelerador (retorno)	**K28-6508K**
	Velocímetro	**MP02-113**
CBR600F2 91-94	Embrague	**K28-5502R**
	Acelerador (tiro)	**K28-6508L**
	Acelerador (retorno)	**K28-6508M**
	Velocímetro	**MP02-113**
CBR600F3 95-96	Embrague	**K28-5502R**
	Acelerador (tiro)	**K28-6508L**
	Acelerador (retorno)	**K28-6508M**
CBR600F3 97-98	Acelerador (tiro)	**K28-6508L**
	Acelerador (retorno)	**K28-6508M**
CBR600F4 99-00	Embrague	**0652-0997**
CBR600F4i 01-06	Embrague	**0652-0997**
	Acelerador (tiro)	**0650-0810**
CBR600RR 03-06	Embrague	**0652-0987**
	Acelerador (tiro)	**0650-0778**
	Acelerador (retorno)	**0650-0779**
CBR600RR 07-08	Embrague	**0652-1287**
	Acelerador (tiro)	**0650-0867**
	Acelerador (retorno)	**0650-0868**
CBR600RR 09-14	Acelerador (tiro)	**0650-0867**
	Acelerador (retorno)	**0650-0868**
XL600R 83-87	Acelerador (tiro)	**MP02-068**
	Velocímetro	**MP02-047**
VT600C 88-94, VT600CD 93-94	Embrague	**K28-5502S**
	Acelerador (tiro)	**MP02-285**
	Acelerador (retorno)	**MP02-286**
	Velocímetro	**MP02-112**
VT600C 95-98, VT600CD 95-98	Embrague	**MP02-343**
	Acelerador (tiro)	**MP02-285**
	Acelerador (retorno)	**MP02-286**
	Velocímetro	**MP02-112**
VT600C/ CD 99-07	Embrague	**0652-0008**
	Acelerador (tiro)	**0650-0054**
	Acelerador (retorno)	**0650-0437**
	Velocímetro	**MP02-112**
CB650 79-80, CB650C 80	Embrague	**0652-0326**
	Velocímetro	**MP02-047**
	Tacómetro	**MP02-177**

Todos los nºs de artículo en **MAGENTA** son nuevos para 2021

CABLES DE CONTROL (CONT.)

APLICACIONES	DESCRIPCIÓN	N.° ART.
HONDA (CONT.)		
CB650 81-82	Embrague	**0652-0326**
	Acelerador (tiro)	**MP02-018**
	Acelerador (retorno)	**MP02-019**
	Velocímetro	**MP02-047**
	Tacómetro	**MP02-177**
CB650C 81	Embrague	**0652-0326**
	Acelerador (tiro)	**MP02-018**
	Acelerador (retorno)	**MP02-019**
	Velocímetro	**MP02-045**
	Tacómetro	**MP02-177**
CB650SC 82	Embrague	**0652-0011**
	Acelerador (tiro)	**MP02-018**
	Acelerador (retorno)	**MP02-019**
	Velocímetro	**MP02-045**
	Tacómetro	**MP02-177**
CB650SC 83	Acelerador (tiro)	**K28-6507S**
	Velocímetro	**MP02-111**
CB650SC 84-85	Acelerador (tiro)	**0650-0055**
	Acelerador (retorno)	**K28-6507T**
	Velocímetro	**MP02-111**
CX650C 83	Tacómetro	**0656-0009**
CX650T 83	Velocímetro	**MP02-111**
GL650/I 83	Embrague	**MP02-107**
	Velocímetro	**MP02-112**
	Tacómetro	**MP02-177**
NT650 88-91	Embrague	**K28-5502T**
	Velocímetro	**MP02-113**
XR650L 93-09/12-19	Embrague	**K28-5502M**
	Acelerador (tiro)	**MP02-278**
	Acelerador (retorno)	**MP02-279**
	Acelerador (tiro) (+76 mm (3"))	**0650-1161**
	Acelerador (tiro) (+76 mm (3"))	**0650-1162**
	Velocímetro	**MP02-280**
CB700SC 84-85	Velocímetro	**MP02-112**
VF700C 84	Acelerador (tiro)	**MP02-094**
	Acelerador (retorno)	**MP02-095**
	Velocímetro	**MP02-111**
VF700C 85-86	Velocímetro	**MP02-111**
VF700C 87	Velocímetro	**MP02-227**
VF700F 84-85	Velocímetro	**MP02-112**
VFR700F/ F2 86-87	Acelerador (tiro)	**K28-6507Y**
	Velocímetro	**MP02-227**
VF700S 84-85	Acelerador (tiro)	**0650-0055**
	Acelerador (retorno)	**0650-0033**
	Velocímetro	**MP02-111**
VT700C 84-85	Acelerador (tiro)	**K28-6507S**
	Acelerador (retorno)	**K28-6507T**
	Velocímetro	**MP02-111**
VT700C 86-87	Acelerador (tiro)	**0650-0056**
	Velocímetro	**MP02-112**
CB750 91-93, 95	Embrague	**MP02-293**
	Acelerador (tiro)	**0650-0055**
	Acelerador (retorno)	**0650-0033**
	Velocímetro	**MP02-227**
CB750 96-03	Embrague	**MP02-293**
	Acelerador (retorno)	**0650-0033**
	Velocímetro	**MP02-227**
CB750A 76	Acelerador (tiro)	**MP02-155**
	Acelerador (retorno)	**MP02-156**
	Velocímetro	**MP02-280**
	Arranque en frío	**MP02-157**
CB750A 77-78	Velocímetro	**MP02-280**
	Arranque en frío	**MP02-157**
CB750C 80	Embrague	**MP02-029**
	Acelerador (tiro)	**MP02-018**
	Acelerador (retorno)	**MP02-019**
	Velocímetro	**MP02-047**
	Tacómetro	**0656-0009**
	Arranque en frío	**MP02-157**
CB750C 81-82	Embrague	**MP02-029**
	Acelerador (tiro)	**MP02-018**
	Acelerador (retorno)	**MP02-019**
	Velocímetro	**MP02-045**
	Tacómetro	**0656-0009**
	Arranque en frío	**MP02-157**
CB750F 75-76	Embrague	**MP02-005**
	Acelerador (tiro)	**MP02-007**
	Acelerador (retorno)	**MP02-008**
	Velocímetro	**MP02-047**
	Tacómetro	**MP02-177**
CB750F 77-78	Embrague	**MP02-005**
	Acelerador (tiro)	**MP02-155**
	Acelerador (retorno)	**MP02-156**
	Velocímetro	**MP02-047**
	Tacómetro	**0656-0009**
	Arranque en frío	**MP02-157**
CB750F 79-82	Embrague	**MP02-029**
	Acelerador (tiro)	**MP02-018**
	Acelerador (retorno)	**MP02-019**
	Tacómetro	**0656-0009**
	Velocímetro	**MP02-047**
	Arranque en frío	**MP02-157**
CB750K 69	Embrague	**MP02-005**
	Velocímetro	**MP02-047**
	Tacómetro	**MP02-028**
CB750K 70-76	Embrague	**MP02-005**
	Acelerador (tiro)	**MP02-007**
	Acelerador (retorno)	**MP02-008**
	Velocímetro	**MP02-047**
	Tacómetro	**MP02-028**
CB750K 77-78	Embrague	**MP02-005**
	Acelerador (tiro)	**MP02-155**
	Acelerador (retorno)	**MP02-156**
	Velocímetro	**MP02-047**
	Arranque en frío	**MP02-157**
CB750K 79-82	Acelerador (tiro)	**MP02-018**
	Acelerador (retorno)	**MP02-019**
	Velocímetro	**MP02-047**
	Tacómetro	**0656-0009**
	Arranque en frío	**MP02-157**
CB750L 79	Embrague	**MP02-029**
	Velocímetro	**MP02-047**
	Arranque en frío	**MP02-157**
CB750SC 82-83	Embrague	**MP02-029**
	Acelerador (tiro)	**MP02-018**
	Acelerador (retorno)	**MP02-019**
	Tacómetro	**0656-0009**
	Velocímetro	**MP02-111**
VF750C 82-83	Acelerador (tiro)	**MP02-094**
	Acelerador (retorno)	**MP02-095**
	Velocímetro	**MP02-111**
VF750C 88	Velocímetro	**MP02-227**
VF750C 94-03, VF750C2 97-00, VF750CD 95-96	Embrague	**MP02-307**
	Acelerador (tiro)	**MP02-305**
	Velocímetro	**MP02-227**
VF750F 83-84	Velocímetro	**MP02-112**
VFR750F 86	Acelerador (tiro)	**K28-6507Y**
	Velocímetro	**MP02-227**
VT750C Shadow 83	Acelerador (tiro)	**K28-6507S**
	Acelerador (retorno)	**K28-6507T**
	Velocímetro	**MP02-111**
VT750C/ CA Shadow Aero 04-09	Acelerador (retorno)	**0650-0870**
	Acelerador (tiro) (+20,5 cm (8"))	**0650-1380**
	Acelerador (tiro) (+20,5 cm (8"))	**0650-1381**
	Acelerador (tiro) (+30,5 cm (12"))	**0650-1382**
	Embrague	**0652-1288**
	Embrague (+20,5 cm (8"))	**0652-1803**
	Embrague (+30,5 cm (12"))	**0652-1804**
VT750C Shadow 17-19, VT750C/ CA Shadow Aero 12-16, VT750CS Shadow Aero19	Acelerador (tiro) (+15 cm (6"))	**0650-1384**
	Embrague	**0652-1288**
VT750C2 Shadow Spirit 07-09	Acelerador (tiro)	**0650-0871**
	Acelerador (retorno)	**0650-0872**
VT750C Shadow Phantom 10-15	Embrague (+79 mm (3,1"))	**0652-1288**
VT750C2 Shadow Spirit 07-09 (+51 mm (2"))	Embrague	**0652-1288**
VT750C2 Shadow Spirit 07-09 (+76 mm (3"))	Acelerador (retorno)	**0650-0870**
VT750DC/ DCA/DCB Shadow Spirit 01-03/05-07	Embrague	**0652-1290**
	Acelerador (tiro)	**0650-0873**
	Acelerador (retorno)	**0650-0874**
VT750DC/DCA/ DCB Shadow Spirit 01-07	Embrague (+30,5 cm (12"))	**0652-2005**
VT800C 88	Acelerador (tiro)	**0650-0056**
PC800 89-90, 94-96	Velocímetro	**MP02-113**
PC800 97-98	Velocímetro	**MP02-112**
CB900C 80	Embrague	**MP02-029**
	Acelerador (tiro)	**MP02-018**
	Acelerador (retorno)	**MP02-019**
	Velocímetro	**MP02-280**
	Tacómetro	**MP02-028**
	Arranque en frío	**MP02-157**
CB900C 81-82	Embrague	**MP02-029**
	Acelerador (tiro)	**MP02-018**
	Acelerador (retorno)	**MP02-019**
	Velocímetro	**MP02-045**
	Tacómetro	**MP02-028**
	Arranque en frío	**MP02-157**
CB900F 81-82	Embrague	**MP02-029**
	Acelerador (tiro)	**MP02-018**
	Acelerador (retorno)	**MP02-019**
	Velocímetro	**MP02-045**
	Tacómetro	**0656-0009**
	Arranque en frío	**MP02-157**
CBR900RR 93-94	Embrague	**K28-5554**
	Acelerador (tiro)	**K28-5554A**
	Acelerador (retorno)	**K28-5554B**
	Velocímetro	**MP02-113**
	Arranque en frío	**0654-0003**
CBR900RR 95-97	Embrague	**K28-5554**
	Acelerador (tiro)	**K28-5554A**
	Acelerador (retorno)	**K28-5554B**
	Arranque en frío	**0654-0003**
CBR900RR 98-99	Embrague	**0652-0173**
	Acelerador (tiro)	**K28-5554A**
	Acelerador (retorno)	**K28-5554B**
CBR929RR 00-01	Embrague	**0652-0173**
	Acelerador (tiro)	**0650-0812**
	Acelerador (retorno)	**0650-0813**
CBR954RR 02-03	Embrague	**0652-0173**
CB1000C 83	Embrague	**MP02-029**
	Acelerador (tiro)	**MP02-018**
	Acelerador (retorno)	**MP02-019**
	Tacómetro	**0656-0009**
	Velocímetro	**MP02-111**
CBR1000F 87-88	Acelerador (tiro)	**0650-0057**
	Velocímetro	**MP02-227**
CBR1000F 90-91, 93-96	Acelerador (tiro)	**0650-0057**
	Velocímetro	**MP02-280**
CBR1000RR 04-07	Acelerador (tiro)	**0650-0780**
	Acelerador (retorno)	**0650-0781**
GL1000/L 75-79	Embrague	**MP02-011**
	Acelerador (tiro)	**MP02-032**
	Acelerador (retorno)	**MP02-012**
	Velocímetro	**MP02-280**
	Arranque en frío	**K28-6202**
GL1000 LTD 76	Velocímetro	**MP02-280**
VF1000F/R 84-86	Velocímetro	**MP02-111**

CABLES DE CONTROL continúa en la siguiente página.

CABLES DE CONTROL (CONT.)

APLICACIONES	DESCRIPCIÓN	N.° ART.
HONDA (CONT.)		
CBX 79-82	Embrague	**MP02-020**
	Acelerador (tiro)	**0650-0816**
	Acelerador (retorno)	**0650-0035**
	Velocímetro	**MP02-047**
	Arranque en frío	**0654-0004**
CB1100F 83	Acelerador (tiro)	**MP02-094**
	Acelerador (retorno)	**0650-0035**
	Tacómetro	**0656-0009**
	Velocímetro	**MP02-112**
GL1100/I 80-81	Acelerador (tiro)	**MP02-032**
	Acelerador (retorno)	**0650-0439**
	Arranque en frío	**K28-6202**
GL1100 82	Embrague	**0652-0999**
	Acelerador (tiro)	**MP02-032**
	Acelerador (retorno)	**0650-0439**
	Arranque en frío	**K28-6202**
	Velocímetro	**MP02-047**
GL1100/I 83	Embrague	**0652-0999**
	Acelerador (tiro)	**MP02-032**
	Acelerador (retorno)	**0650-0439**
	Arranque en frío	**K28-6203**
	Velocímetro	**MP02-112**
GL1100A/I 82	Embrague	**0652-0999**
	Acelerador (tiro)	**MP02-032**
	Acelerador (retorno)	**0650-0439**
	Arranque en frío	**K28-6202**
	Velocímetro	**MP02-047**
GL1100A 83	Embrague	**0652-0999**
	Acelerador (tiro)	**MP02-032**
	Acelerador (retorno)	**0650-0439**
	Arranque en frío	**K28-6203**
ST1100/A 91-02	Velocímetro	**MP02-227**
VF1100C 83	Acelerador (retorno)	**MP02-095**
	Velocímetro	**0655-0057**
VF1100C 84	Acelerador (tiro)	**0650-0056**
	Velocímetro	**0655-0057**
VF1100C 85-86	Acelerador (tiro)	**0650-0056**
	Velocímetro	**0655-0057**
VF1100S 84-85	Acelerador (tiro)	**0650-0055**
VT1100C 85-86	Acelerador (retorno)	**K28-6507T**
	Velocímetro	**MP02-112**
VT1100C 87-96	Acelerador (tiro)	**MP02-243**
	Acelerador (retorno)	**MP02-237**
	Velocímetro	**MP02-111**
	Arranque en frío	**0654-0039**
VT1100C 97-98	Embrague	**MP02-325**
	Acelerador (tiro)	**MP02-094**
	Acelerador (retorno)	**MP02-095**
	Velocímetro	**MP02-111**
	Arranque en frío	**MP02-0337**
VT1100C Shadow Spirit 97-07	Embrague	**MP02-325**
	Acelerador (tiro)	**MP02-094**
	Acelerador (retorno)	**MP02-095**
	Velocímetro	**MP02-111**
	Arranque en frío	**MP02-0337**
VT1100C2/ D2 ACE 95-00	Embrague	**MP02-325**
	Acelerador (tiro)	**MP02-094**
	Acelerador (retorno)	**MP02-095**
	Velocímetro	**MP02-0362**
	Arranque en frío	**MP02-0337**
VT1100C2/ D2 ACE 95-00 (+152 mm (6"))	Embrague	**MP02-326**
	Acelerador (tiro)	**MP02-323**
	Acelerador (retorno)	**MP02-324**
	Arranque en frío	**MP02-338**
VT1100C2 ACE 2-97	Embrague	**MP02-325**
	Acelerador (tiro)	**MP02-094**
	Acelerador (retorno)	**MP02-095**
	Velocímetro	**MP02-0362**
	Arranque en frío	**MP02-0337**
VT1100C2 Sabre 00-07 (+102 mm (4"))	Embrague	**MP02-325**
VT1100C2 Sabre 00-07 (+254 mm (10"))	Embrague	**MP02-326**

APLICACIONES	DESCRIPCIÓN	N.° ART.
HONDA (CONT.)		
VT1100C3 Shadow Aero 98-02	Embrague	**MP02-325**
	Acelerador (tiro)	**MP02-094**
	Acelerador (retorno)	**MP02-095**
	Arranque en frío	**MP02-0337**
VT1100C3 Shadow Aero 98-02 (+152 mm (6"))	Acelerador (tiro)	**MP02-323**
	Acelerador (retorno)	**MP02-324**
	Arranque en frío	**MP02-338**
VT1100C3 Shadow Aero 98-02 (+254 mm (10"))	Embrague	**MP02-326**
VT1100T ACE Tourer 98-00	Embrague	**MP02-325**
	Acelerador (tiro)	**MP02-094**
	Acelerador (retorno)	**MP02-095**
	Velocímetro	**MP02-0362**
	Arranque en frío	**MP02-0337**
VT1100T ACE Tourer 98-00 (+152 mm (6"))	Embrague	**MP02-326**
	Acelerador (tiro)	**MP02-323**
	Acelerador (retorno)	**MP02-324**
	Arranque en frío	**MP02-338**
GL1200 84	Acelerador (tiro)	**MP02-032**
	Acelerador (retorno)	**0650-0439**
	Velocímetro	**MP02-112**
	Arranque en frío	**K28-6204**
GL1200A 85-86, GL1200I 84-87	Acelerador (tiro)	**0650-0058**
	Acelerador (retorno)	**0650-0038**
	Arranque en frío	**K28-6204**
GL1500 Gold Wing 88-90	Acelerador (tiro)	**0650-0059**
GL1500A Gold Wing 91-00	Acelerador (retorno)	**0650-0039**
GL1500SE Gold Wing 90-00	Velocímetro	**MP02-111**
GL1500I Gold Wing 91-96	Acelerador (tiro)	**0650-0059**
	Velocímetro	**MP02-111**
GL1500C Valkyrie 97-01	Acelerador (tiro)	**MP02-305**
	Velocímetro	**MP02-0362**
GL1500CT Valkyrie Tour 97-00	Velocímetro	**MP02-0362**
VTX1800N/R/ S/T 02-08	Acelerador (tiro)	**0650-0880**
	Acelerador (retorno)	**0650-0881**
KAWASAKI		
MC1 75	Embrague	**MP03-127**
G5 74-75	Embrague	**MP03-127**
KD100 76-79, KE100 76-83	Embrague	**MP03-127**
KZ200A 78-79	Tacómetro	**0656-0004**
EL250 91-92	Velocímetro	**0655-0001**
KZ250 CSR 81-82	Velocímetro	**0655-0001**
	Tacómetro	**0656-0004**
KZ250 Ltd. 80, 83	Velocímetro	**0655-0001**
	Tacómetro	**0656-0004**
EL250 Eliminator 88-89	Velocímetro	**MP03-103**
EX250 86-87	Embrague	**K28-8002B**
	Acelerador (tiro)	**K28-8503K**
	Acelerador (retorno)	**0650-0040**
	Velocímetro	**0655-0001**
EX250 86-90/92-06	Embrague	**K28-8002B**
	Acelerador (tiro)	**K28-8503K**
	Acelerador (retorno)	**0650-0040**
	Velocímetro	**0655-0001**
EX250 07	Embrague	**K28-8002B**
KZ250 CSR 81-82/ KZ250 LTD 80, 83	Velocímetro	**0655-0001**
	Tacómetro	**0656-0004**
EX305B 83	Acelerador (tiro)	**K28-8534**
	Tacómetro	**MP03-022**
KZ305 CSR 81-82	Acelerador (tiro)	**MP03-019**
	Velocímetro	**MP03-068**
	Tacómetro	**MP03-022**
EX305GP 83	Embrague	**0652-0327**
	Acelerador (tiro)	**K28-8534**
	Velocímetro	**MP03-017**
	Tacómetro	**MP03-022**
KZ305 LTD 87-88	Acelerador (tiro)	**MP03-019**
	Velocímetro	**MP03-068**
	Tacómetro	**MP03-022**

APLICACIONES	DESCRIPCIÓN	N.° ART.
KAWASAKI (CONT.)		
KZ400A 77-78	Embrague	**MP03-005**
	Acelerador (tiro)	**K28-8534**
	Tacómetro	**0656-0004**
KZ400B 78-79	Embrague	**MP03-005**
	Acelerador (tiro)	**K28-8534**
	Tacómetro	**MP03-022**
KZ400C 78	Embrague	**MP03-005**
	Acelerador (tiro)	**K28-8534**
KZ400D 74-77	Embrague	**MP03-005**
	Acelerador (tiro)	**K28-8534**
	Tacómetro	**0656-0004**
KZ400H 79	Embrague	**MP03-013**
	Acelerador (tiro)	**MP03-019**
	Velocímetro	**MP03-017**
	Tacómetro	**MP03-022**
KZ400S 75-77	Embrague	**MP03-005**
	Acelerador (tiro)	**K28-8534**
	Tacómetro	**0656-0004**
KZ440A LTD 80-83, KZ440D/ D3 81-83	Acelerador (tiro)	**MP03-019**
	Velocímetro	**MP03-017**
	Tacómetro	**MP03-022**
KZ440B 80-81	Embrague	**MP03-005**
	Acelerador (tiro)	**K28-8534**
	Tacómetro	**MP03-022**
KZ440D1/D2 80-81	Embrague	**MP03-013**
	Acelerador (tiro)	**MP03-019**
	Velocímetro	**MP03-017**
	Tacómetro	**MP03-022**
KZ440G 82	Acelerador (tiro)	**K28-8534**
	Velocímetro	**MP03-017**
	Tacómetro	**MP03-022**
EN450/ 454 LTD 85-90	Embrague	**0652-0009**
	Acelerador (retorno)	**MP03-220**
	Velocímetro	**MP03-122**
	Tacómetro	**MP03-004**
EN500A 90-96	Embrague	**0652-0009**
	Acelerador (retorno)	**MP03-220**
	Velocímetro	**MP03-122**
EN500C Vulcan 96-03	Velocímetro	**MP03-0104**
EX500 87-93	Embrague	**MP03-170**
	Acelerador (tiro)	**K28-8504C**
	Acelerador (retorno)	**MP03-252**
	Velocímetro	**MP03-103**
EX500 94-09	Embrague	**MP03-170**
	Acelerador (tiro)	**K28-8504C**
	Acelerador (retorno)	**MP03-252**
	Velocímetro	**0655-0001**
KZ550A 80-81	Embrague	**MP03-006**
	Acelerador (tiro)	**MP03-001**
	Acelerador (retorno)	**MP03-001**
	Velocímetro	**MP03-068**
	Tacómetro	**MP03-022**
KZ550A 82	Embrague	**MP03-060**
	Acelerador (tiro)	**K28-8534**
	Acelerador (retorno)	**MP03-001**
	Velocímetro	**MP03-068**
	Tacómetro	**MP03-022**
KZ550A 83	Embrague	**MP03-060**
	Velocímetro	**MP03-068**
	Tacómetro	**MP03-022**
KZ550C LTD 80-83	Embrague	**MP03-018**
	Acelerador (tiro)	**0650-0789**
	Acelerador (retorno)	**MP03-019**
	Velocímetro	**MP03-021**
	Tacómetro	**MP03-022**
KZ550D 81	Velocímetro	**MP03-068**
	Tacómetro	**MP03-022**
KZ550F 83-84, KZ550M LTD 83	Embrague	**K28-8001S**
	Velocímetro	**MP03-021**
ZR550B 90-92	Velocímetro	**MP03-017**
ZX550 GPz 84-86	Velocímetro	**MP03-068**
KL600 84	Velocímetro	**MP03-068**
KL600 85-86	Velocímetro	**MP03-068**
ZL600 86-87	Embrague	**0652-0010**
	Velocímetro	**MP03-103**

Todos los nºs de artículo en **MAGENTA** son nuevos para 2021

CABLES DE CONTROL (CONT.)

APLICACIONES	DESCRIPCIÓN	N.° ART.
KAWASAKI (CONT.)		
ZL600 96-97	Velocímetro	**MP03-103**
ZX600A/B 85-87	Embrague	**0652-0327**
	Acelerador (tiro)	**0650-0061**
	Acelerador (retorno)	**0650-0042**
	Velocímetro	**MP03-017**
ZX600C 600R 88-97	Embrague	**MP03-167**
	Acelerador (tiro)	**0650-0061**
	Acelerador (retorno)	**0650-0042**
	Velocímetro	**MP03-017**
	Arranque en frío	**0654-0005**
ZX-6D 90-93	Acelerador (tiro)	**MP03-212**
	Acelerador (retorno)	**MP03-213**
	Velocímetro	**MP03-017**
	Arranque en frío	**0654-0005**
ZX-6E 93-03	Embrague	**MP03-221**
	Acelerador (tiro)	**MP03-212**
	Acelerador (retorno)	**MP03-213**
	Velocímetro	**MP03-017**
	Arranque en frío	**0654-0005**
ZX-6R 95-97	Embrague	**MP03-294**
	Acelerador (tiro)	**MP03-212**
	Acelerador (retorno)	**MP03-213**
	Velocímetro	**MP03-017**
	Arranque en frío	**0654-0005**
ZX-6R/RR 03-04	Embrague	**0652-2341**
	Acelerador (set tiro y retorno)	**0650-1737**[1]
ZX-6R/RR 05-06	Acelerador set tiro y retorno)	**0650-1738**[1]
ZX-6R 07-08	Embrague	**0652-1554**
ZX-6R 09-12	Embrague	**0652-2342**
	Acelerador (set tiro y retorno)	**0650-1739**[1]
ZZ-R600 00-08	Embrague	**MP03-294**
KLR650 87-07	Embrague	**0652-0010**
	Acelerador (tiro)	**0650-0062**
	Acelerador (retorno)	**0650-0043**
	Velocímetro	**MP03-068**
KZ650B 77	Embrague	**MP03-006**
	Acelerador (tiro)	**MP03-001**
	Acelerador (retorno)	**MP03-001**
	Velocímetro	**MP03-003**
	Tacómetro	**MP03-004**
KZ650B 78-79, KZ650C 77-79	Embrague	**MP03-006**
	Acelerador (tiro)	**MP03-001**
	Acelerador (retorno)	**MP03-001**
	Velocímetro	**MP03-161**
	Tacómetro	**MP03-004**
KZ650D SR 78-79	Embrague	**MP03-006**
	Acelerador (tiro)	**0650-0789**
	Acelerador (retorno)	**MP03-019**
	Velocímetro	**MP03-161**
	Tacómetro	**MP03-004**
KZ650D SR 80	Embrague	**MP03-006**
	Acelerador (tiro)	**0650-0789**
	Acelerador (retorno)	**MP03-019**
	Velocímetro	**MP03-068**
	Tacómetro	**MP03-004**
KZ650E LTD 80	Embrague	**MP03-006**
	Acelerador (retorno)	**MP03-019**
	Velocímetro	**MP03-068**
	Tacómetro	**MP03-004**
KZ650F 80	Embrague	**MP03-006**
	Acelerador (tiro)	**MP03-001**
	Acelerador (retorno)	**MP03-001**
	Velocímetro	**MP03-068**
	Tacómetro	**MP03-004**
KZ650H CSR 81	Embrague	**MP03-033**
	Acelerador (retorno)	**MP03-019**
	Velocímetro	**MP03-021**
	Tacómetro	**MP03-004**
KZ650H CSR 82-83	Embrague	**MP03-033**
	Velocímetro	**MP03-021**
	Tacómetro	**MP03-004**
KZ700 84	Embrague	**MP03-030**
	Velocímetro	**MP03-068**
VN700 85	Acelerador (tiro)	**K28-8502C**
	Acelerador (retorno)	**K28-8502C**
	Velocímetro	**MP03-021**
ZN700/LTD 84-85	Embrague	**K28-8001U**
KZ750B 76-77	Acelerador (tiro)	**MP03-001**
	Acelerador (retorno)	**MP03-001**
	Velocímetro	**MP03-003**
KZ750B 78-79	Acelerador (tiro)	**MP03-001**
	Acelerador (retorno)	**MP03-001**
	Velocímetro	**MP03-161**
KZ750E 80-82	Embrague	**MP03-006**
	Velocímetro	**MP03-068**
	Tacómetro	**MP03-022**
KZ750F LTD 83	Velocímetro	**MP03-021**
KZ750G 80	Acelerador (tiro)	**MP03-019**
	Acelerador (retorno)	**MP03-019**
	Velocímetro	**MP03-068**
KZ750H 80-83	Embrague	**MP03-033**
	Velocímetro	**MP03-021**
	Tacómetro	**MP03-004**
KZ750K 83-84	Embrague	**0652-0011**
	Velocímetro	**MP03-021**
KZ750L 83	Embrague	**MP03-030**
	Velocímetro	**MP03-068**
KZ750M CSR 82, KZ750N 82-83	Velocímetro	**MP03-021**
KZ750R GP 82	Embrague	**MP03-030**
	Velocímetro	**MP03-068**
VN750A 86-05	Acelerador (tiro)	**K28-8502C**
	Acelerador (retorno)	**K28-8502C**
	Velocímetro	**MP03-021**
ZR750C 91-93	Velocímetro	**MP03-017**
ZX750A GPz 83-85, ZX750E Turbo 84-85	Velocímetro	**MP03-068**
ZX750F 87-90	Acelerador (tiro)	**K28-8503P**
	Acelerador (retorno)	**K28-8503N**
	Velocímetro	**MP03-103**
ZX750H ZX7 89-90	Acelerador (tiro)	**K28-8503P**
	Acelerador (retorno)	**K28-8503N**
	Velocímetro	**MP03-103**
	Arranque en frío	**0654-0005**
ZX750 ZX-7 91-95	Velocímetro	**MP03-103**
	Arranque en frío	**0654-0005**
ZX750 ZX-7R 91-94	Velocímetro	**MP03-103**
ZX750P ZX-7R 96-03	Acelerador (tiro)	**MP03-301**
	Acelerador (retorno)	**MP03-302**
	Velocímetro	**MP03-103**
ZX-7RR 96	Velocímetro	**MP03-103**
VN800A 95-05 (+152 mm (6"))	Embrague	**MP03-284**
	Acelerador (tiro)	**MP03-282**
	Acelerador (retorno)	**MP03-283**
VN800B Vulcan Classic 96-05 (+152 mm (6"))	Acelerador (tiro)	**MP03-282**
	Acelerador (retorno)	**MP03-283**
KZ900A 76-77	Embrague	**MP03-002**
	Acelerador (tiro)	**MP03-001**
	Acelerador (retorno)	**MP03-001**
	Velocímetro	**MP03-003**
	Tacómetro	**MP03-004**
KZ900B LTD 76	Embrague	**MP03-006**
	Acelerador (tiro)	**MP03-019**
	Acelerador (retorno)	**MP03-019**
	Tacómetro	**MP03-004**
ZL900 85-86	Acelerador (tiro)	**K28-8503S**
	Acelerador (retorno)	**K28-8503S**
	Velocímetro	**MP03-103**
ZX900 84-86	Acelerador (tiro)	**0650-0065**
	Velocímetro	**MP03-068**
ZX900B ZX-9R 94-97	Acelerador (tiro)	**K28-8512**
	Acelerador (retorno)	**MP03-268**
	Arranque en frío	**0654-0005**
Z1 73-75	Embrague	**MP03-002**
	Acelerador (tiro)	**MP03-001**
	Acelerador (retorno)	**MP03-001**
	Velocímetro	**MP03-003**
	Tacómetro	**MP03-004**
KZ1000A 77	Embrague	**MP03-002**
	Acelerador (tiro)	**MP03-001**
	Acelerador (retorno)	**MP03-001**
	Velocímetro	**MP03-003**
	Tacómetro	**MP03-004**
KZ1000A 78	Embrague	**MP03-002**
	Acelerador (tiro)	**MP03-001**
	Acelerador (retorno)	**MP03-001**
	Tacómetro	**MP03-004**
KZ1000A 79	Embrague	**MP03-006**
	Acelerador (tiro)	**MP03-001**
	Acelerador (retorno)	**MP03-001**
	Tacómetro	**MP03-004**
KZ1000A 80	Embrague	**MP03-006**
	Acelerador (tiro)	**MP03-001**
	Acelerador (retorno)	**MP03-001**
	Velocímetro	**MP03-068**
	Tacómetro	**MP03-004**
KZ1000B LTD 77-79	Embrague	**MP03-006**
	Acelerador (tiro)	**MP03-019**
	Acelerador (retorno)	**MP03-019**
	Tacómetro	**MP03-004**
KZ1000B LTD 80	Embrague	**MP03-006**
	Acelerador (tiro)	**MP03-019**
	Acelerador (retorno)	**0650-0789**
	Velocímetro	**MP03-017**
	Tacómetro	**MP03-004**
KZ1000C 78-81	Embrague	**MP03-033**
	Acelerador (tiro)	**MP03-001**
	Acelerador (retorno)	**MP03-001**
	Tacómetro	**MP03-004**
KZ1000D Z1-R 78	Embrague	**MP03-030**
	Acelerador (tiro)	**K28-9900**
	Acelerador (retorno)	**K28-9900**
	Velocímetro	**MP03-003**
	Tacómetro	**MP03-022**
KZ1000D Z1-R 80	Embrague	**MP03-030**
	Acelerador (tiro)	**K28-9900**
	Acelerador (retorno)	**K28-9900**
	Velocímetro	**0655-0001**
	Tacómetro	**MP03-022**
KZ1000E 79-80	Embrague	**MP03-006**
	Acelerador (tiro)	**MP03-001**
	Acelerador (retorno)	**MP03-001**
	Velocímetro	**MP03-068**
	Tacómetro	**MP03-022**
KZ1000G Z1 Classic 80	Embrague	**MP03-033**
	Acelerador (tiro)	**0650-0789**
	Velocímetro	**MP03-017**
	Tacómetro	**MP03-004**
KZ1000J 81-83	Embrague	**MP03-006**
	Acelerador (tiro)	**0650-0434**
	Velocímetro	**MP03-068**
KZ1000K LTD 81-82	Embrague	**MP03-033**
	Acelerador (tiro)	**0650-0434**
KZ1000M 81-82	Embrague	**MP03-033**
	Acelerador (tiro)	**0650-0434**
	Velocímetro	**MP03-021**
	Tacómetro	**MP03-004**
KZ1000P 82-02/05	Embrague	**0652-0328**
	Acelerador (tiro)	**0650-0066**
	Velocímetro	**MP03-021**
	Velocímetro	**MP03-021**
KZ1000P 04	Embrague	**0652-0328**
	Acelerador (tiro)	**0650-0066**
KZ1000R 82	Embrague	**MP03-030**
	Acelerador (tiro)	**0650-0065**
	Velocímetro	**MP03-021**
KZ1000R 83	Embrague	**MP03-030**
	Velocímetro	**MP03-068**
ZG1000 86-06	Acelerador (tiro)	**MP03-295**
	Acelerador (retorno)	**K28-8503L**
ZL1000 87	Velocímetro	**MP03-103**
ZX1000A 86-87	Acelerador (tiro)	**K28-8503M**
	Acelerador (retorno)	**K28-8503L**

[1] Set tiro/retorno (pareja) venta con un Nº ART. (unidad).

CABLES DE CONTROL continúa en la siguiente página.

CABLES DE CONTROL (CONT.)

APLICACIONES	DESCRIPCIÓN	N.° ART.
KAWASAKI (CONT.)		
ZX1000B ZX10 88-90	Acelerador (tiro)	**K28-8503P**
	Acelerador (retorno)	**K28-8503N**
	Velocímetro	**MP03-068**
	Arranque en frío	**0654-0005**
ZX-10R 06-07	Embrague	**0652-2343**
	Acelerador (set tiro y retorno)	**0650-1740**[1]
ZX-10R 08-10	Embrague	**0652-2344**
ZX1000J ZX-10R 11-15	Acelerador (set tiro y retorno)	**0650-1602**[1]
	Embrague	**0652-2006**
KZ1100A 81-82	Embrague	**MP03-006**
	Acelerador (tiro)	**0650-0065**
KZ1100A 83	Embrague	**MP03-006**
	Acelerador (tiro)	**0650-0065**
	Velocímetro	**MP03-021**
KZ1100B 82	Embrague	**MP03-030**
	Acelerador (tiro)	**0650-0065**
	Velocímetro	**MP03-068**
KZ1100D 82	Embrague	**0652-0328**
	Acelerador (tiro)	**0650-0434**
KZ1100D/L 83	Embrague	**0652-0328**
	Acelerador (tiro)	**0650-0434**
	Velocímetro	**MP03-021**
ZN1100 LTD 84-85	Embrague	**0652-0328**
	Acelerador (tiro)	**0650-0434**
ZR1100 92-93	Velocímetro	**MP03-068**
ZX1100A GPz 83	Embrague	**K28-8001X**
	Acelerador (tiro)	**0650-0065**
	Velocímetro	**MP03-068**
ZX1100A GPz 84	Embrague	**K28-8001X**
	Velocímetro	**MP03-068**
ZX1100C/D 90-01	Acelerador (tiro)	**MP03-216**
	Acelerador (retorno)	**MP03-217**
	Velocímetro	**MP03-017**
VN1500A 87-99, VB1500B 88-90	Acelerador (retorno)	**K28-8502C**
	Velocímetro	**MP03-017**
VN1500B 87	Acelerador (retorno)	**K28-8502C**
VN1500C (1500L) 96-97	Velocímetro	**MP03-017**
VN1500D/E Classic 96-03	Velocímetro	**MP03-299**
VN1500D/E Classic 96-04 (+152 mm (6"))	Acelerador (tiro)	**MP03-282**
	Acelerador (retorno)	**MP03-283**
KTM		
250 EXC-F 17, 350 EXC-F 17-19, 450 EXC-F 17	Acelerador (set tiro y retorno)	**0650-1607**
SUZUKI		
TS100 78-81	Embrague	**MP04-078**
DR125SE 94-96	Embrague	**0652-2345**
GN125E 91-97	Velocímetro	**0655-0060**
TS125 71-77, TC125 72-77	Acelerador (tiro)	**MP04-098**
TS125 78-81	Embrague	**MP04-078**
	Acelerador (tiro)	**MP04-098**
TS185 71-76	Acelerador (tiro)	**MP04-098**
TS185 78-81	Embrague	**MP04-078**
DR200SE 96-09	Embrague	**0652-2345**
SP200 86-88	Velocímetro	**K28-0367**
T200/X5 72	Embrague	**0652-2347**
DR250S 90-91	Embrague	**K28-0099**
	Velocímetro	**0655-0097**
DR250S 92	Embrague	**K28-0099**
	Tiro	**K28-1503E**[1]
	Velocímetro	**0655-0097**
DR250SE 93	Embrague	**K28-0099**
	Acelerador (set tiro y retorno)	**K28-1501F**[1]
	Velocímetro	**0655-0097**
DR250SE 94-95	Acelerador (set tiro y retorno)	**K28-1501F**[1]
	Velocímetro	**0655-0097**
GS250T 80-81	Embrague	**MP04-088**
	Acelerador (tiro)	**MP04-012**
	Velocímetro	**0655-0060**
	Tacómetro	**MP04-007**
GT250 73-77	Velocímetro	**MP04-186**

APLICACIONES	DESCRIPCIÓN	N.° ART.
SUZUKI (CONT.)		
GZ250 99-10	Embrague	**0652-1607**
	Acelerador (tiro)	**0650-1166**
	Acelerador (retorno	**0650-1167**
T250 Hustler 72	Embrague	**0652-2347**
TS250 75	Embrague	**0652-2347**
GS300L 82-83	Embrague	**MP04-088**
	Acelerador (tiro)	**MP04-012**
GS300L 85	Embrague	**K28-0001H**
	Acelerador (tiro)	**MP04-012**
T305 72	Embrague	**0652-2347**
DR350S 90-91	Embrague	**K28-0099**
	Velocímetro	**0655-0097**
DR350S 92-93	Embrague	**K28-0099**
	Tiro	**K28-1503E**[1]
	Velocímetro	**0655-0097**
DR350SE 94-99	Acelerador	**K28-1501F**[1]
	Velocímetro	**0655-0097**
T350 72	Embrague	**0652-2347**
GT380 73	Embrague	**0652-2347**
	Velocímetro	**MP04-186**
GT380 74-77	Embrague	**0652-2347**
	Velocímetro	**MP04-186**
DR-Z400E 02-06	Embrague	**MP04-0207**
	Acelerador (set tiro y retorno)	**MP04-0196**
DR-Z400K 01-04	Embrague	**MP04-0207**
	Acelerador (set tiro y retorno)	**MP04-0196**[1]
DR-Z400S/ SM 00-17	Embrague	**MP04-0207**
	Acelerador (set tiro y retorno)	**0650-0487**[1]
DR-Z400Y 00	Embrague	**MP04-0207**
	Acelerador (set tiro y retorno)	**MP04-0196**[1]
GS400/X 77-78	Embrague	**MP04-088**
	Tacómetro	**MP04-007**
GS425L 79	Velocímetro	**0655-0060**
	Tacómetro	**MP04-007**
GS450E 80-82	Embrague	**0652-0012**
	Velocímetro	**0655-0060**
GS450E 83	Embrague	**0652-0012**
	Velocímetro	**MP04-021**
GS450GA 82-85	Acelerador (tiro)	**MP04-012**
	Velocímetro	**MP04-021**
GS450L 80	Embrague	**K28-0001H**
	Acelerador (tiro)	**MP04-012**
	Velocímetro	**0655-0059**
	Tacómetro	**MP04-025**
GS450L 81-82	Embrague	**K28-0001H**
	Acelerador (tiro)	**MP04-012**
	Velocímetro	**0655-0060**
	Tacómetro	**MP04-007**
GS450L 83-88	Embrague	**K28-0001H**
	Acelerador (tiro)	**MP04-012**
	Velocímetro	**MP04-021**
	Tacómetro	**MP04-007**
GS450S 80-81	Embrague	**0652-0012**
	Velocímetro	**0655-0060**
	Tacómetro	**MP04-007**
GS450T 81-82, GS450TX 82	Embrague	**MP04-088**
	Acelerador (tiro)	**MP04-012**
	Tacómetro	**MP04-025**
GS450TX 83	Embrague	**MP04-088**
	Acelerador (tiro)	**MP04-012**
GS500E 89-98	Embrague	**K28-0001G**
	Arranque en frío	**0654-0038**
	Velocímetro	**MP04-132**
	Tacómetro	**MP04-025**
GS500E 99-00	Embrague	**K28-0001G**
	Velocímetro	**MP04-132**
	Tacómetro	**MP04-025**
GS500F 01-09	Embrague	**0652-2346**
GT500 77	Velocímetro	**MP04-186**
RE5 76	Velocímetro	**MP04-186**
T500 72	Embrague	**0652-2347**
GS550/E 77-79	Tacómetro	**MP04-025**

APLICACIONES	DESCRIPCIÓN	N.° ART.
SUZUKI (CONT.)		
GS550/E 80	Acelerador (tiro)	**MP04-012**
	Velocímetro	**0655-0059**
	Tacómetro	**MP04-025**
GS550/E 83, 85-86	Velocímetro	**K28-0362**
	Tacómetro	**MP04-025**
GS550ES 83-86	Velocímetro	**K28-0362**
GS550L 79	Embrague	**0652-0329**
	Velocímetro	**0655-0059**
	Tacómetro	**MP04-025**
GS550L 80	Embrague	**0652-0329**
	Acelerador (tiro)	**MP04-012**
	Velocímetro	**0655-0059**
	Tacómetro	**MP04-025**
	Arranque en frío	**K28-6300**
GS550L 81	Embrague	**0652-0329**
	Acelerador (tiro)	**MP04-012**
	Velocímetro	**0655-0059**
	Tacómetro	**MP04-007**
	Arranque en frío	**K28-6300**
GS550L 82	Embrague	**0652-0329**
	Acelerador (tiro)	**MP04-012**
	Velocímetro	**K28-0364**
	Tacómetro	**MP04-025**
GS550L 83, 85-86; GS550M 82	Tacómetro	**MP04-025**
GS550T 81	Acelerador (tiro)	**MP04-012**
	Tacómetro	**MP04-025**
	Arranque en frío	**K28-6300**
GT550 72-77	Embrague	**0652-2347**
	Velocímetro	**MP04-186**
GSX600F Katana 88-89	Embrague	**K28-0001E**
	Acelerador (tiro)	**K28-1502U**
	Arranque en frío	**0654-0037**
	Velocímetro	**MP04-109**
GSX600F Katana 90-97	Embrague	**K28-0001E**
	Acelerador (tiro)	**K28-1503C**
	Arranque en frío	**0654-0037**
	Velocímetro	**MP04-109**
GSX600F Katana 98-06	Embrague	**K28-0001E**
	Acelerador (tiro)	**MP04-147**
GSX-R600W 92-93	Embrague	**0652-0016**
	Acelerador (tiro)	**MP04-147**
	Acelerador (retorno)	**MP04-146**
GSX-R600 97-00	Embrague	**MP04-0190**
	Acelerador (tiro)	**MP04-0192**
	Acelerador (retorno)	**MP04-0191**
	Arranque en frío	**0654-0008**
GSX-R600 01-03	Embrague	**0652-0013**
	Acelerador (tiro)	**0650-0106**
	Acelerador (retorno)	**0650-0047**
GSX-R600 04-05	Embrague	**0652-2348**
GSX-R600 06-07	Embrague	**0652-1296**
	Acelerador (tiro)	**0650-0893**
	Acelerador (retorno)	**0650-0894**
GSX-R600 08-09	Embrague	**0652-2349**
GSX-R600 11-17	Embrague	**0652-2349**
	Acelerador (tiro)	**0650-1572**
DL650 V-Strom/ Adventure 04-11	Embrague	**0652-2350**
DR650S 90-91	Velocímetro	**0655-0097**
DR650S 92-95	Embrague	**0652-0045**
	Acelerador (set tiro y retorno)	**K28-1501F**[1]
	Velocímetro	**0655-0097**
DR650SE 96-18	Embrague	**0652-2351**
GS650E 81-82	Embrague	**MP04-094**
	Acelerador (tiro)	**MP04-012**
	Tacómetro	**MP04-025**
	Arranque en frío	**K28-6300**
GS650G 81-83	Embrague	**MP04-094**
	Acelerador (tiro)	**MP04-012**
	Tacómetro	**MP04-025**
GS650GL 81	Embrague	**MP04-094**
	Acelerador (tiro)	**MP04-012**
	Velocímetro	**0655-0059**
	Arranque en frío	**K28-6300**

[1] Set tiro/retorno (pareja) venta con un Nº ART. (unidad).

Todos los nºs de artículo en **MAGENTA** son nuevos para 2021

CABLES DE CONTROL (CONT.)

APLICACIONES	DESCRIPCIÓN	N.° ART.
SUZUKI (CONT.)		
GS650GL 82-83	Embrague	**MP04-094**
	Acelerador (tiro)	**MP04-012**
	Velocímetro	**K28-0364**
	Tacómetro	**MP04-025**
GS650M 83	Tacómetro	**MP04-025**
SV650 99-02	Embrague	**0652-0014**
	Acelerador (tiro)	**0650-0100**
	Acelerador (retorno)	**0650-0045**
SV650 03-08	Embrague	**0652-2352**
SV650S 99-02	Embrague	**0652-2353**
SV650S 03-08	Embrague	**0652-1000**
	Embrague (más corto que OEM para usar con semimanillares)	**0652-1611**
	Acelerador (set tiro y retorno)	**0650-0790** [1]
GS700E/ES 85	Embrague	**K28-0001C**
VS700GL/ GLEP 86-87	Acelerador (tiro)	**MP04-170**
	Velocímetro	**MP04-186**
XN85 83	Velocímetro	**K28-0364**
GS750 77-79	Embrague	**MP04-001**
	Acelerador (tiro)	**0650-0436**
	Acelerador (retorno)	**0650-0436**
GS750E 78-79	Embrague	**MP04-001**
GS750E 80-81	Acelerador (tiro)	**MP04-012**
	Tacómetro	**MP04-025**
	Arranque en frío	**K28-6300**
GS750E 82	Acelerador (tiro)	**MP04-012**
	Velocímetro	**K28-0364**
GS750E/ES 83	Embrague	**K28-0001C**
GS750L 79	Embrague	**MP04-001**
	Acelerador (tiro)	**MP04-012**
	Acelerador (retorno)	**MP04-012**
	Velocímetro	**0655-0059**
GS750L 80-81	Acelerador (tiro)	**MP04-012**
	Tacómetro	**MP04-025**
	Arranque en frío	**K28-6300**
GS750S 83	Velocímetro	**K28-0364**
GS750T 82-83	Acelerador (tiro)	**MP04-012**
	Tacómetro	**MP04-025**
GSX750F Katana 89-97	Embrague	**K28-0001E**
	Acelerador (tiro)	**K28-1503C**
	Arranque en frío	**0654-0037**
	Velocímetro	**MP04-109**
GSX750F Katana 98-06	Embrague	**K28-0001E**
	Acelerador (tiro)	**MP04-147**
GSX-R750 86	Acelerador (tiro)	**K28-1502U**
	Velocímetro	**K28-0362**
GSX-R750R 86-87	Acelerador (tiro)	**K28-1502U**
GSX-R750 88-89	Embrague	**K28-0001F**
	Acelerador (tiro)	**K28-1503C**
	Velocímetro	**MP04-109**
GSX-R750 90	Embrague	**0652-0015**
	Acelerador (tiro)	**0650-0099**
	Velocímetro	**MP04-109**
GSX-R750 91-92	Embrague	**0652-0015**
	Acelerador (tiro)	**0650-0099**
	Velocímetro	**MP04-150**
GSX-R750 93 (Calif.)	Embrague	**0652-0016**
	Acelerador (tiro)	**MP04-147**
	Acelerador (retorno)	**MP04-146**
	Velocímetro	**MP04-150**
GSX-R750 93 (Non-Calif.)	Embrague	**0652-0017**
	Acelerador (tiro)	**MP04-147**
	Velocímetro	**MP04-150**
	Arranque en frío	**0654-0007**
GSX-R750 94-95 (Calif)	Embrague	**0652-0017**
	Acelerador (tiro)	**MP04-147**
	Acelerador (retorno)	**MP04-146**
	Velocímetro	**MP04-150**
	Arranque en frío	**0654-0007**
GSX-R750 94-95 (Non-Calif.)	Embrague	**0652-0017**
	Acelerador (tiro)	**MP04-147**
	Velocímetro	**MP04-150**
	Arranque en frío	**0654-0007**
GSX-R750 96-97	Embrague	**MP04-0190**
	Acelerador (tiro)	**MP04-0192**
	Acelerador (retorno)	**MP04-0191**
	Arranque en frío	**0654-0008**
GSX-R750 98-99	Embrague	**MP04-0190**
	Acelerador (tiro)	**0650-0791**
SUZUKI (CONT.)		
GSX-R750 00-03	Embrague	**0652-0013**
	Acelerador (tiro)	**0650-0106**
	Acelerador (retorno)	**0650-0047**
GSX-R750 04-05	Embrague	**0652-2348**
GSX-R750 06-07	Embrague	**0652-1296**
	Acelerador (tiro)	**0650-0893**
	Acelerador (retorno)	**0650-0894**
GSX-R750 08-09	Embrague	**0652-2349**
GSX-R750 11-17	Embrague	**0652-2349**
	Acelerador (tiro)	**0650-1572**
GT750 72	Embrague	**0652-2347**
GT750 73-77	Embrague	**0652-2347**
	Velocímetro	**MP04-186**
VS750GLP 88-91	Acelerador (tiro)	**MP04-170**
	Velocímetro	**MP04-186**
VS800GL 92-94	Acelerador (tiro)	**MP04-170**
	Velocímetro	**MP04-186**
VS800GL/S50 Boulevard 95-09	Velocímetro	**MP04-186**
GS850G 79	Acelerador (tiro)	**0650-0436**
	Acelerador (retorno)	**0650-0436**
	Velocímetro	**0655-0060**
	Tacómetro	**MP04-007**
GS850G 80-81	Acelerador (tiro)	**MP04-012**
	Velocímetro	**MP04-021**
	Tacómetro	**MP04-007**
	Arranque en frío	**K28-6300**
GS850G 82-83	Embrague	**0652-0330**
	Acelerador (tiro)	**MP04-012**
	Velocímetro	**MP04-021**
GS850GL 80	Acelerador (tiro)	**MP04-012**
	Velocímetro	**0655-0059**
	Arranque en frío	**K28-6300**
GS850GL 81	Embrague	**0652-0330**
	Acelerador (tiro)	**MP04-012**
	Velocímetro	**0655-0059**
	Tacómetro	**MP04-007**
	Arranque en frío	**K28-6300**
GS850GL 82-83	Embrague	**0652-0330**
	Acelerador (tiro)	**MP04-012**
GS1000 78-79	Acelerador (tiro)	**0650-0436**
	Acelerador (retorno)	**0650-0436**
	Tacómetro	**MP04-007**
GS1000E 78-79	Acelerador (tiro)	**0650-0436**
	Acelerador (retorno)	**0650-0436**
	Velocímetro	**0655-0060**
	Tacómetro	**MP04-007**
GS1000E 80	Acelerador (tiro)	**MP04-012**
	Velocímetro	**MP04-021**
	Tacómetro	**MP04-007**
GS1000G 80-81	Embrague	**0652-0330**
	Acelerador (tiro)	**MP04-012**
	Velocímetro	**MP04-021**
	Tacómetro	**MP04-007**
GS1000GL 80-81	Acelerador (tiro)	**MP04-012**
	Velocímetro	**0655-0059**
GS1000L 80	Velocímetro	**0655-0059**
GS1000S 79	Tacómetro	**MP04-007**
GS1000S 80	Velocímetro	**0655-0060**
	Tacómetro	**MP04-007**
	Arranque en frío	**K28-6300**
GS1000S Katana 82	Velocímetro	**K28-0364**
GSX R1000 01-04	Embrague	**0652-0013**
	Acelerador (tiro)	**0650-0106**
	Acelerador (retorno)	**0650-0047**
GSXR1000 05-06	Embrague	**0652-0634**
GSXR1000 09-16	Embrague	**0652-2354**
SV1000S 03-07	Acelerador	**0650-0790** [1]
TL1000S 97-01	Embrague	**0652-0018**
GS1100E 80-81	Acelerador (tiro)	**MP04-012**
	Tacómetro	**MP04-025**
	Arranque en frío	**K28-6300**
GS1100E 82-83	Velocímetro	**MP04-021**
	Tacómetro	**MP04-007**
GS1100ES 83	Velocímetro	**K28-0364**
SUZUKI (CONT.)		
GS1100G 82-83, GS1100GK 82-84	Embrague	**0652-0330**
	Acelerador (tiro)	**MP04-012**
	Velocímetro	**MP04-021**
GS1100GL 82-83	Embrague	**0652-0330**
	Acelerador (tiro)	**MP04-012**
GS1100S 83	Velocímetro	**K28-0364**
GS1100L 80	Acelerador (tiro)	**MP04-012**
	Velocímetro	**0655-0059**
	Tacómetro	**MP04-025**
	Arranque en frío	**K28-6300**
GSX1100F 88-93	Acelerador (tiro)	**K28-1502U**
	Velocímetro	**K28-0367**
GSX1100G 91	Acelerador (tiro)	**MP04-012**
GSX-R1100 86-88	Acelerador (tiro)	**K28-1502U**
	Velocímetro	**K28-0362**
GSX-R1100 89-90	Acelerador (tiro)	**K28-1503C**
	Velocímetro	**MP04-109**
GSX-R1100 E93 (Non-Calif.)	Acelerador (tiro)	**MP04-147**
	Velocímetro	**MP04-150**
	Arranque en frío	**0654-0007**
GSX-R1100 L93 (Non-Calif.),	Acelerador (tiro)	**MP04-147**
GSX-R1100 93 (Calif.),	Acelerador (retorno)	**MP04-146**
GSX-R1100 94-98	Velocímetro	**MP04-150**
	Arranque en frío	**0654-0007**
GSX1300R Hayabusa 99-01	Acelerador (tiro)	**0650-0105**
	Acelerador (retorno)	**0650-0049**
VS1400GLP Intruder 87-94	Velocímetro	**MP04-186**
VS1400GLP Intruder 95-03	Acelerador (tiro)	**MP04-182**
	Velocímetro	**MP04-186**
VS1400 Boulevard S83 04-09	Velocímetro	**MP04-186**
YAMAHA		
QT50 85-88	Acelerador (tiro)	**K28-4504A**
RX50 83-84	Velocímetro	**MP05-015**
DT125 74-78/80-81	Velocímetro	**0655-0098**
DT125 79-81	Freno delantero	**K28-3590**
	Velocímetro	**0655-0098**
XT125 82-83	Embrague	**0652-0022**
	Acelerador (tiro)	**K28-4503U**
	Velocímetro	**0655-0098**
DT175 74-78	Velocímetro	**0655-0098**
DT175 79-81	Freno delantero	**K28-3590**
	Velocímetro	**0655-0098**
BW200/E 85-86	Embrague	**0652-0020**
	Acelerador (tiro)	**K28-4503U**
RD200 76	Velocímetro	**MP05-001**
TW200 87-97	Velocímetro	**0655-0098**
XT200 82-83	Embrague	**0652-0022**
	Acelerador (tiro)	**K28-4503U**
	Velocímetro	**0655-0098**
XT225 92-95	Embrague	**0652-0020**
	Velocímetro	**MP05-015**
XT225 96-00	Velocímetro	**MP05-015**
XT225 01-07	Embrague	**0652-2359**
	Velocímetro	**MP05-015**
DT250 74-76	Velocímetro	**0655-0098**
DT250 77-79	Embrague	**MP05-009**
	Velocímetro	**0655-0098**
SR250/T 80-82	Embrague	**MP05-101**
	Velocímetro	**0655-0002**
WR250R 08-18/ 250X 08-11	Acelerador (set tiro y retorno)	**0650-1746** [1]
	Embrague	**0652-2360**
XT250 80-83	Embrague	**MP05-101**
XT250 84	Embrague	**MP05-092**
XT250 08-18	Embrague	**0652-2361**
XV250 88-90	Velocímetro	**MP05-001**
XV250 95-01	Velocímetro	**MP05-030**

[1] Set tiro/retorno (pareja) venta con un N° ART. (unidad).

CABLES DE CONTROL continúa en la siguiente página.

CABLES DE CONTROL (CONT.)

APLICACIONES	DESCRIPCIÓN	N.° ART.
YAMAHA (CONT.)		
R5 350 70-72	Velocímetro	0655-0098
RD350 73-75	Velocímetro	MP05-001
RZ350 84-85	Embrague	0652-0038
	Velocímetro	MP05-001
XT350 85-99	Embrague	MP05-092
	Velocímetro	K28-4071
DT360 74	Velocímetro	0655-0098
XS360 76-77	Embrague	0652-0021
	Acelerador (tiro)	0650-0109
	Velocímetro	MP05-001
XS360-2 77	Embrague	0652-0021
	Acelerador (tiro)	0650-0109
	Velocímetro	0655-0098
DT400 75-76	Velocímetro	0655-0098
DT400 77-78	Embrague	MP05-009
	Velocímetro	0655-0098
RD400 76-79	Embrague	0652-0990
	Velocímetro	MP05-001
XS400 77-79	Embrague	0652-0021
	Acelerador (tiro)	0650-0109
	Velocímetro	MP05-001
XS400 80-81	Embrague	0652-2361
XS400 82-83	Embrague	0652-0989
	Velocímetro	MP05-015
	Tacómetro	0656-0005
XS400R Seca 82-83	Embrague	0652-0990
	Acelerador (tiro)	0650-0109
	Velocímetro	MP05-030
	Tacómetro	0656-0005
XS400S 80-81	Embrague	0652-2362
	Acelerador (tiro)	MP05-069
	Velocímetro	MP05-001
XS400S 82	Embrague	0652-2362
	Acelerador (tiro)	MP05-069
	Velocímetro	0655-0002
XS400-2 78	Velocímetro	0655-0098
XS400-2 79	Embrague	0652-0021
	Velocímetro	0655-0002
SR500 78-81	Velocímetro	MP05-001
	Tacómetro	0656-0005
TX500 73-74	Embrague	0652-0989
	Velocímetro	MP05-001
XS500 75	Embrague	0652-0989
	Velocímetro	MP05-001
XS500 76-78	Embrague	0652-0989
	Acelerador (tiro)	0650-0109
	Velocímetro	MP05-001
XT500 76-81	Tacómetro	0656-0005
	Velocímetro	0655-0098
XV500 Virago 83	Velocímetro	0655-0003
XV535 Virago 87-88, 90-93	Embrague	MP05-014
	Velocímetro	MP05-030
XV535/ S Virago 94-98	Embrague	MP05-014
	Velocímetro	MP05-030
XJ550 Maxim 81-83	Acelerador (tiro)	0650-0108
	Velocímetro	MP05-006
	Arranque en frío	0654-0010
XJ550R Seca 81-83	Embrague	0652-2363
	Acelerador (tiro)	0650-0108
	Velocímetro	MP05-030
	Arranque en frío	0654-0010
XT550 82-83	Tacómetro	K28-5043
XZ550R Vision 82-83	Velocímetro	MP05-001
FJ600 84-85	Embrague	0652-2363
	Velocímetro	MP05-015
FZ6 600 S 04-09	Embrague	0652-1609
FZR600R 89-90	Acelerador (tiro)	MP05-151
	Acelerador (retorno)	0650-0050
	Velocímetro	MP05-015
FZR600R 91	Acelerador (tiro)	MP05-151
	Acelerador (retorno)	0650-0050
	Velocímetro	MP05-030
FZR600R 92 (Non-Calif.)	Acelerador (tiro)	MP05-151
	Acelerador (retorno)	MP05-160
	Velocímetro	MP05-030
FZR600R 92 (Calif.)	Acelerador (tiro)	MP05-151
	Acelerador (retorno)	0650-0050
	Velocímetro	MP05-030
FZR600R 93-99	Acelerador (tiro)	MP05-151
	Acelerador (retorno)	MP05-160
	Velocímetro	MP05-015
XJ600 Seca II 92-97	Embrague	MP05-162
	Tiro	MP05-161[1]
	Velocímetro	MP05-001
XJ600 Seca II 98	Embrague	MP05-162
	Velocímetro	MP05-001
XT600 84-89	Acelerador	K28-4504L[1]
	Velocímetro	MP05-030
	Tacómetro	K28-5043
XT600 90-95	Velocímetro	MP05-030
YX600/C 86-90	Velocímetro	MP05-030
YZF600R 95-07	Embrague	MP05-258
	Tiro	MP05-259[1]
	Velocímetro	K28-4071
YZF-R6 99-02	Embrague	0652-1291
	Acelerador (tiro)	0650-0882
	Acelerador (retorno)	0650-0883
YZF-R6 03-05	Embrague	0652-1291
	Acelerador (tiro)	0650-0884
	Acelerador (retorno)	0650-0885
YZF-R6 06-16	Embrague	0652-1292
	Acelerador (set tiro y retorno)	0650-0886
YZF-R6 17-20	Embrague	0652-1292
YZF-R6S 06-09	Embrague	0652-1291
	Acelerador (tiro)	0650-0884
	Acelerador (retorno)	0650-0885
XJ650/L Maxim/ Midnight 80-83	Embrague	MP05-005
	Acelerador (tiro)	0650-0108
	Velocímetro	MP05-006
	Arranque en frío	0654-0010
XJ650R Seca 82	Embrague	MP05-014
	Acelerador (tiro)	0650-0109
	Velocímetro	MP05-015
	Arranque en frío	0654-0010
XJ650L Turbo 81	Embrague	MP05-014
	Velocímetro	MP05-015
XS1/XS2 650 70-73, TX650 73-75	Embrague	MP05-013
	Velocímetro	MP05-001
XS650/2 76-79, XS650S 78-83	Embrague	MP05-013
	Acelerador (tiro)	MP05-012
	Velocímetro	MP05-001
FZX700 86-87	Velocímetro	MP05-030
XJ700 84-86	Embrague	0652-0022
	Velocímetro	MP05-106
XJ700/X 84-86	Embrague	0652-0022
	Velocímetro	MP05-106
XV700 Virago 84	Embrague	MP05-039
	Velocímetro	MP05-106
XV700/C/ S Virago 85-87	Embrague	MP05-039
	Velocímetro	MP05-106
	Arranque en frío	0654-0010
FZR750R 87-88	Velocímetro	0655-0004
XJ750/M Maxim/ Midnight 82-83	Embrague	MP05-005
	Velocímetro	MP05-006
	Arranque en frío	0654-0010
XJ750R Seca 81-83	Embrague	0652-0022
	Velocímetro	MP05-006
	Arranque en frío	0654-0010
XS750/2 77-79	Acelerador (tiro)	MP05-069
	Velocímetro	MP05-030
	Tacómetro	0656-0006
XS750S 78-79	Embrague	0652-2364
	Acelerador (tiro)	0650-0108
	Velocímetro	MP05-006
	Tacómetro	0656-0006
XV750/ M Virago/ Midnight 81-83	Velocímetro	K28-4026
	Arranque en frío	0654-0010
XV750 Virago 88	Embrague	MP05-039
	Acelerador (retorno)	MP05-147
	Velocímetro	MP05-106
	Arranque en frío	0654-0010
XV750 Virago 89-97	Embrague	MP05-039
	Acelerador (tiro)	K28-4566
	Acelerador (retorno)	MP05-147
	Velocímetro	MP05-106
	Arranque en frío	0654-0010
YZF750R 94	Velocímetro	MP05-001
YZF750R 96-98	Velocímetro	MP05-001
TDM850 92-93	Velocímetro	MP05-157
XS850 80-81	Embrague	0652-2364
	Acelerador (tiro)	MP05-069
	Velocímetro	MP05-030
	Tacómetro	0656-0006
XS850L/S 80-81	Embrague	0652-2364
	Acelerador (tiro)	0650-0108
	Velocímetro	MP05-006
	Tacómetro	0656-0006
FZ 09 14-16, MT09 18	Embrague	0652-2108
XJ900R 83	Velocímetro	MP05-030
XV920/ M Virago 82-83	Embrague	MP05-039
	Velocímetro	K28-4026
XV920R 81-82	Embrague	MP05-039
	Acelerador (tiro)	0650-0109
	Velocímetro	0655-0004
	Arranque en frío	0654-0010
FZ1 06-15	Acelerador	0650-0887[1]
FZR1000 87-90	Velocímetro	0655-0004
FZR1000 91-95	Velocímetro	MP05-001
YZF1000R 97	Velocímetro	MP05-001
YZF-R1 98-01	Embrague	0652-1293
	Tiro	0650-0888[1]
YZF-R1 02-03	Embrague	0652-2365
	Tiro	0650-0889[1]
YZF-R1 04-06	Embrague	0652-1294
	Tiro	0650-0890[1]
YZF-R1 07-08	Embrague	0652-1294
	Acelerador (set tiro y retorno)	0650-1747[1]
YZF-R1 09-14	Embrague	0652-2001
	Acelerador (tiro y retorno)	0650-1597
XV1000 Virago 84	Embrague	MP05-039
	Velocímetro	MP05-106
XV1000 Virago 85	Embrague	MP05-039
	Velocímetro	MP05-106
	Arranque en frío	0654-0010
FJ1100 84-85	Acelerador (tiro)	0652-0039
	Velocímetro	MP05-030
XJ1100 82	Embrague	0652-0023
	Velocímetro	0655-0003
XS1100 78-81	Embrague	0652-0023
	Acelerador (tiro)	MP05-069
	Velocímetro	MP05-030
XS1100 L/S 79-81	Embrague	0652-0023
	Acelerador (tiro)	MP05-069
	Velocímetro	0655-0003
XV1100 Virago 86-87	Embrague	MP05-039
	Velocímetro	MP05-106
	Arranque en frío	0654-0010
XV1100/S Virago 88-98	Embrague	MP05-039
	Acelerador (tiro)	K28-4566
	Acelerador (retorno)	MP05-147
	Velocímetro	MP05-106
	Arranque en frío	0654-0010
FJ1200 86-87, 89-90	Acelerador (tiro)	0652-0039
	Velocímetro	MP05-030
VMX1200 Vmax 85-07	Acelerador (tiro)	MP05-155
	Acelerador (retorno)	MP05-156
	Velocímetro	MP05-157
XVS1300 V-Star/ Tourer 07-08	Embrague	0652-1295
	Acelerador (tiro)	0650-0891
	Acelerador (retorno)	0650-0892
XVS1300 V-Star/ Tourer 09-17	Acelerador (tiro)	0650-0891
	Acelerador (retorno)	0650-0892

[1] Set tiro/retorno (pareja) venta con un Nº ART. (unidad).

Todos los nºs de artículo en MAGENTA son nuevos para 2021

KITS DE CABLE Y FUNDA DE MANILLAR

- Kits completos y personalizados que facilitan la selección de cables y líneas con el largo correcto para su moto
- Cada kit se suministra de forma completa con cables de freno, embrague y acelerador/retorno de largo extendido (cable de arranque en frío incluido si procede)
- Kits inoxidables con cables y fundas con revestimiento exterior transparente que mejora el look y protege los componentes contra la abrasión
- Cables negros con un recubrimiento en vinilo negro similar al look de la mayoría de las motos de serie; terminales negros incluidos



0650-1028



0650-1174

APLICACIONES	ALTURA MANILLAR	ACERO INOXIDABLE	VINILO NEGRO
KAWASAKI			
VN900 Vulcan Classic 06-20	30,5 cm-35,5 cm (12"-14")	**0650-1004**	-
	38 cm-43 cm (15"-17")	**0650-1016**	-
	45,5 cm-51 cm (18"-20")	**0650-1028**	-
VN900 Vulcan Custom 07-20	30,5 cm-35,5 cm (12"-14")	**0662-0169**	**0662-0172**
	38 cm-43 cm (15"-17")	**0662-0170**	**0662-0173**
	45,5 cm-51 cm (18"-20")	-	**0662-0174**
VN2000A Vulcan 04-10	30,5 cm-35,5 cm (12"-14")	**0650-1005**	-
	38 cm-43 cm (15"-17")	**0650-1017**	-
	45,5 cm-51 cm (18"-20")	**0650-1029**	-
SUZUKI			
M1800 Intruder 06-20	20,5 cm-25,5 cm (8"-10")	**0650-0997**	-
	30,5 cm-35,5 cm (12"-14")	**0650-1007**	-
YAMAHA			
XVS650 Drag Star Classic 98-15	30,5 cm-35,5 cm (12"-14")	**0650-0999**	-
	38 cm-43 cm (15"-17")	**0650-1011**	-
	45,5 cm-51 cm (18"-20")	**0650-1023**	-
XVS650 Drag Star Custom 98-17	30,5 cm-35,5 cm (12"-14")	**0650-0998**	-
	38 cm-43 cm (15"-17")	**0650-1010**	-
Bolt/ XV950 14-17	+51 mm (2")	-	**0650-1174**
	25,5 cm-30,5 cm (10"-12")	-	**0650-1175**

APLICACIONES	ALTURA MANILLAR	ACERO INOXIDABLE	VINILO NEGRO
YAMAHA (CONT.)			
XVS1100 Drag Star Classic 99-09	30,5 cm-35,5 cm (12"-14")	**0650-1002**	-
	38 cm-43 cm (15"-17")	**0650-1014**	-
	45,5 cm-51 cm (18"-20")	**0650-1026**	-
XVS1100 Drag Star Custom 99-09	30,5 cm-35,5 cm (12"-14")	**0650-1003**	-
	38 cm-43 cm (15"-17")	**0650-1015**	-
	45,5 cm-51 cm (18"-20")	**0650-1027**	-
XVS1300A Drag Star 07-17	30,5 cm-35,5 cm (12"-14")	**0650-1009**	-
	38 cm-43 cm (15"-17")	**0650-1019**	-
	45,5 cm-51 cm (18"-20")	**0650-1031**	-
XV1600A Wild Star 99-03	30,5 cm-35,5 cm (12"-14")	**0650-1000**	-
	38 cm-43 cm (15"-17")	**0650-1012**	-
	45,5 cm-51 cm (18"-20")	**0650-1024**	-
XV1700A Road Star 04-07	30,5 cm-35,5 cm (12"-14")	**0650-1001**	-
	38 cm-43 cm (15"-17")	**0650-1013**	-
	45,5 cm-51 cm (18"-20")	**0650-1025**	-
XV1900 Roadliner/ Stratoliner 06-15	30,5 cm-35,5 cm (12"-14")	**0650-1008**	-
	38 cm-43 cm (15"-17")	**0650-1021**	-
	45,5 cm-51 cm (18"-20")	**0650-1033**	-

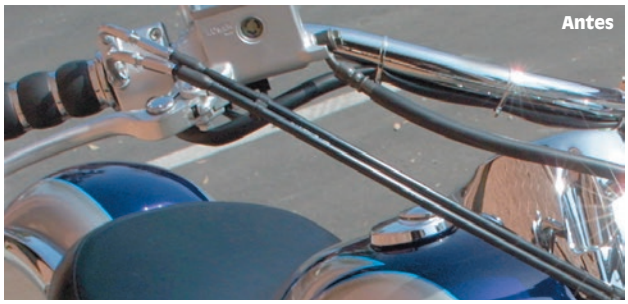



KITS FUNDAS EMBELLECEDORAS DE CABLES Y MANGUITOS



0659-0009



0659-0012

- Utilice lo que los profesionales utilizan para cubrir cables y manguitos de forma rápida y económica
- Cubra los mazos de cables, el cableado del manillar, las líneas de freno, los cables de acelerador y el manguito de combustible de su moto
- Se expanden fácilmente sobre los extremos para una instalación sencilla y una protección duradera
- Cubierta cromada dinámica que añade una apariencia brillante
- Ajuste preciso para un look depurado custom
- Material de sobra para toda su motocicleta
- Para personalizar cualquier motocicleta
- El kit incluye 183 cm (6') de fundas cromadas expansibles de 12,7 mm (1/2") de diámetro; 6,1 m (20') de 9,5 mm (3/8") y 244 cm (8') de 6,4 mm (1/4"), seis abrazaderas cromadas y tubo termorretráctil negro y transparente

DESCRIPCIÓN	N.° ART.
Cromado	**0659-0009**

DESCRIPCIÓN	N.° ART.
Negro	**0659-0011**

DESCRIPCIÓN	N.° ART.
Fibra de carbono	**0659-0012**

Todos los nos de artículo en **MAGENTA** son nuevos para 2021



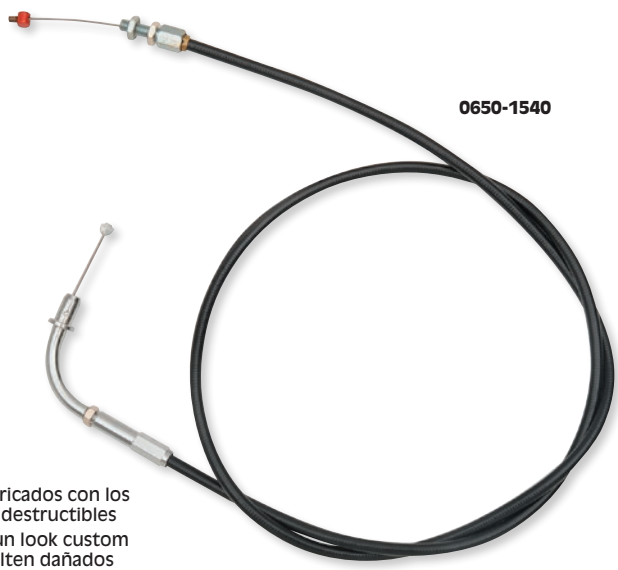

CABLES DE ACERO INOXIDABLE

- Los Barnett son unos cables duraderos con un funcionamiento suave fabricados con los mejores componentes disponibles, gracias a lo que son prácticamente indestructibles
- Los cables de acero inoxidable con recubrimiento transparente ofrecen un look custom sin el temor a que los componentes con los que entran en contacto resulten dañados
- Disponibles con fundas exteriores recubiertas en PVC e interior revestido de nylon en diámetros estándar

ACERO INOXIDABLE CON RECUBRIMIENTO TRANSPARENTE

APLICACIONES	DESCRIPCIÓN	N.° ART.
HONDA		
VTX1300R/S/T 03-09	Embrague	**0652-0763**
KAWASAKI		
VN2000 Vulcan 04-10	Embrague	**0652-0765**
SUZUKI		
M1800R Intruder 06-09	Acelerador (tiro)	**0650-1130**
VICTORY		
Boardwalk 13	Acelerador (+15 cm (6"))	**0650-1556**
Boardwalk 14-15	Acelerador (+15 cm (6"))	**0650-1556**
	Embrague	**0652-1961**
	Embrague (+15 cm (6"))	**0652-1967**
Cross Country/Touring con Cruise Control 10-17, Cross Roads con Cruise Control 10-12, Hardball 12-17	Embrague	**0652-1959**
	Embrague (+15 cm (6"))	**0652-1965**
Cross Roads 10-14	Embrague	**0652-1959**
	Embrague (+15 cm (6"))	**0652-1965**
Gunner 15-17	Acelerador (+15 cm (6"))	**0650-1556**
	Embrague	**0652-1961**
	Embrague (+15 cm (6"))	**0652-1967**
Hammer 05-07, Kingpin 04-07, Vegas 03-07, 8-Ball 06-07	Tiro	**0650-1550**
	Acelerador (+15 cm (6"))	**0650-1555**
	Retorno/ralentí	**0651-0814**
	Ralentí (+15 cm (6"))	**0651-0821**
	Embrague	**0652-1957**
	Embrague (+15 cm (6"))	**0652-1963**

APLICACIONES	DESCRIPCIÓN	N.° ART.
VICTORY (CONT.)		
Hammer, Kingpin, Vegas/8-Ball 08-09	Acelerador (+15 cm (6"))	**0650-1556**
	Embrague	**0652-1958**
Hammer 10-15	Acelerador (+15 cm (6"))	**0650-1556**
	Embrague	**0652-1961**
	Embrague (+15 cm (6"))	**0652-1967**
Judge 13	Embrague	**0652-1961**
	Embrague (+15 cm (6"))	**0652-1967**
Judge 14, Kingpin 08-13, Vegas 10-17, Vegas Jackpot 11-17, Vegas 8-Ball 10-17	Acelerador (+15 cm (6"))	**0650-1556**
	Embrague	**0652-1961**
	Embrague (+15 cm (6"))	**0652-1967**
Vegas Jackpot 10	Acelerador (+15 cm (6"))	**0650-1556**
Vision (con Cruise Control) 09-17	Embrague	**0652-1959**
	Embrague (+15 cm (6"))	**0652-1965**
YAMAHA		
XVS1100 Drag Star Classic/ Silverado 00-09	Acelerador (tiro)	**0650-0967**
XV1600/1700 Wild Star/Midnight Star/ Silverado/Limited Edition 99-04	Embrague	**0652-0766**
XV1600A/AT Wild Star/Silverado 99-03	Acelerador (retorno)	**0651-0389**
XV1700 Road Warrior 02-03	Embrague	**0652-0769**
XV1700 Road Warrior 04-09	Embrague	**0652-1362**
XV1700 Wild Star/Silverado 05-14	Embrague	**0652-0766**

ACERO INOXIDABLE CON RECUBRIMIENTO DE VINILO NEGRO

APLICACIONES	DESCRIPCIÓN	N.° ART.
VICTORY		
Boardwalk 13	Acelerador (+15 cm (6"))	**0650-1546**
	Ralentí (+15 cm (6"))	**0651-0808**
	Embrague	**0652-1948**
	Embrague (+15 cm (6"))	**0652-1954**
Boardwalk 14-15	Acelerador (+15 cm (6"))	**0650-1546**
	Ralentí (+15 cm (6"))	**0651-0808**
	Embrague	**0652-1949**
	Embrague (+15 cm (6"))	**0652-1955**
Cross Country/Touring (con Cruise Control) 10-17, Cross Roads (con Cruise Control) 10-17, Hardball 12-17	Embrague	**0652-1947**
	Embrague (+15 cm (6"))	**0652-1953**
Cross Roads 10-14	Embrague	**0652-1947**
	Embrague (+15 cm (6"))	**0652-1953**
Gunner 15-17	Acelerador (+15 cm (6"))	**0650-1546**
	Ralentí (+15 cm (6"))	**0651-0808**
	Embrague	**0652-1949**
Hammer 05-07, Kingpin 04-05, Vegas 03-05, 8-Ball 06-07	Tiro	**0650-1540**
	Acelerador (+15 cm (6"))	**0650-1545**
	Retorno/ralentí	**0651-0800**
	Embrague	**0652-1945**
	Embrague (+15 cm (6"))	**0652-1951**
Hammer, Kingpin, Vegas/8-Ball 08-09	Acelerador (+15 cm (6"))	**0650-1546**
	Ralentí (+15 cm (6"))	**0651-0808**
	Embrague	**0652-1946**
	Embrague (+15 cm (6"))	**0652-1952**

APLICACIONES	DESCRIPCIÓN	N.° ART.
VICTORY (CONT.)		
Hammer 10-15	Acelerador (+15 cm (6"))	**0650-1546**
	Ralentí (+15 cm (6"))	**0651-0808**
	Embrague	**0652-1949**
	Embrague (+15 cm (6"))	**0652-1955**
Highball 12-17	Acelerador (+15 cm (6"))	**0650-1548**
	Ralentí (+15 cm (6"))	**0651-0810**
	Embrague	**0652-1948**
	Embrague (+15 cm (6"))	**0652-1954**
Judge 13	Acelerador (+15 cm (6"))	**0650-1549**
	Ralentí (+15 cm (6"))	**0651-0811**
	Embrague	**0652-1949**
	Embrague (+15 cm (6"))	**0652-1955**
Judge 14, Kingpin 10-13, Vegas 10-17, Vegas Jackpot 11-17, Vegas 8-Ball 10-17	Acelerador (+15 cm (6"))	**0650-1546**
	Ralentí (+15 cm (6"))	**0651-0808**
	Embrague	**0652-1949**
	Embrague (+15 cm (6"))	**0652-1955**
Vegas Jackpot 10	Acelerador (+15 cm (6"))	**0650-1546**
	Ralentí (+15 cm (6"))	**0651-0808**
Vision (con Cruise Control) 09-10	Embrague	**0652-1947**
	Embrague (+15 cm (6"))	**0652-1953**

Todos los nºs de artículo en **MAGENTA** son nuevos para 2021

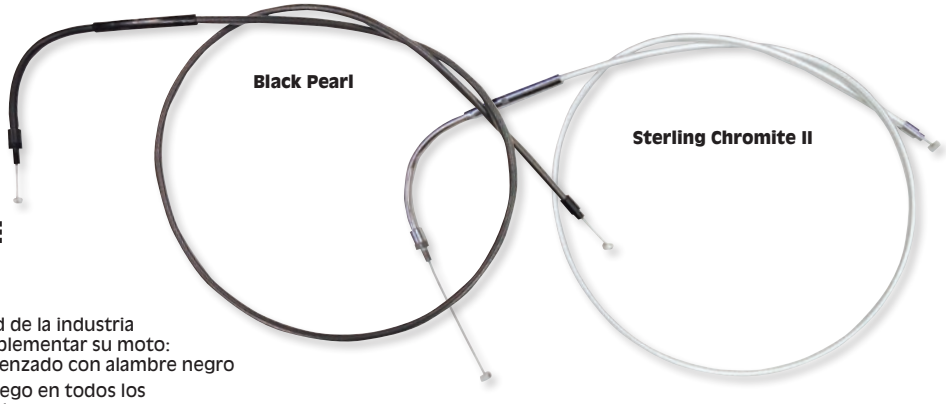

CABLES DE EMBRAGUE TRENZADOS DE ALTO RENDIMIENTO

- El cable trenzado de más alta calidad de la industria disponible en dos colores para complementar su moto: Sterling Chromite II® y Black Pearl trenzado con alambre negro
- Color del trenzado y entramado a juego en todos los cables de mandos y líneas de freno de Magnum
- Funda exterior transparente ofrece protección excepcional contra abrasión de pintura o cromo y nunca se decolora
- Todos los conectores están pulidos y acabados en cromado o negro cromado
- Diseño de cable de embrague para una eficiencia alta y un accionamiento rápido
- Todos los cables están fabricados con fundas internas anti-fricción y se lubrican en fábrica para un funcionamiento suave, uniforme y duradero

BLACK PEARL

APLICACIONES	REF. OEM	-51 MM (-2")	RELACIÓN DE	+51 MM (+2")	+102 MM (+4")	+152 MM (+6")	+203 MM (+8")
VICTORY							
Cross Country 10-16 (con Cruise), Cross Roads 10-14 (con Cruise), Magnum/X-1 15-16 (con Cruise)	7081602	-	-	-	-	-	0652-2073
Cross Country, Cross Roads 10-11 (sin Cruise Control)	7081602	-	-	-	-	-	0652-2073
Boardwalk 14, Gunner 15-16, Hammer/S 08-16, Judge 14-15, Kingpin 08-12, Vegas 08-16 y Jackpot 08-16 (excepto 08-09 Ness)	7081600	-	0652-2038	0652-2052	0652-2053	0652-2054	0652-2055
Judge 13	7081600	-	0652-2038	0652-2052	0652-2053	0652-2054	0652-2055
Boardwalk 13, 15	7081727	-	0652-2052	0652-2053	0652-2054	0652-2055	-
Highball 12-16	7081727	-	0652-2052	0652-2053	0652-2054	0652-2055	-
Ness Jackpot 08-09	7081601	-	0652-2038	0652-2052	0652-2053	0652-2054	0652-2055
Octane 17	7082099	0652-2074	0652-2040	0652-2060	0652-2061	0652-2062	-

STERLING CHROMITE II

APLICACIONES	REF. OEM	-51 MM (-2")	RELACIÓN DE	+51 MM (+2")	+102 MM (+4")	+152 MM (+6")
VICTORY						
Boardwalk 14, Gunner 15-16, Hammer/S 08-16, Judge 14-15, Kingpin 08-12, Vegas 08-16 y Jackpot 08-16 (excepto 08-09 Ness)	7081600	-	0652-2035	-	-	-
Judge 13	7081600	-	0652-2035	-	-	-
Ness Jackpot 08-09	7081601	-	0652-2035	-	-	-
Octane 17	7082099	0652-2068	0652-2037	0652-2049	0652-2050	0652-2051

DESMULTIPLICADOR EMBRAGUE



- Construcción en aluminio fundido pulido muy resistente
- La tirantería interna tiene tres ajustes que aumentan el ratio de palanca y reducen la fuerza de accionamiento del embrague
- Compatible con mayoría de modelos, dependiendo del cable y su funda
- El terminal del cable del desmultiplicador de embrague mide 9,6 mm de alto y 7,9 mm de diámetro
- La funda del cable del desmultiplicador de embrague mide 8 mm de diámetro
- Compruebe el desacoplamiento del embrague antes de salir a montar
- Solo para uso offroad
- El cable de recambio Nº ART. M555-10-01 viene con dos longitudes distintas para todos los modelos de 2 y 4 tiempos

DESCRIPCIÓN	N.° ART.
Desmultiplicador embrague	M555-00
Cable de recamb.	M555-10-01



CABLE DE FRENO UNIVERSAL

- Cable universal de 152,5 cm (60") de largo con funda exterior negra
- Terminal cilíndrico de 9,5 mm (3/8")

DESCRIPCIÓN	N.° ART.
Cable de freno universal	1178-65



CABLE DE ACELERADOR UNIVERSAL

- Cable universal de 122 cm (48") de largo con funda exterior negra
- Terminal de bola compatible con muchos aceleradores

DESCRIPCIÓN	N.° ART.
Cable de acelerador universal	17



TENSOR DE CABLE

- Para fundas de cable de 4,8 mm (3/16")
- A la venta por unidad

DESCRIPCIÓN	N.° ART.
Tensor de cable	935

COMPONENTES CABLEADO A GRANEL

CABLE

- Cable de acero de 30,5 m (100') de largo para la fabricación propia de cables

FUNDA DE CABLE

- Funda de cable a granel para la fabricación propia de cables
- 15,2 m L (50')



BA-01101



BA-01105

CABLE

TAMAÑOS	N.° ART.
1,5 mm (0.060")	BA-01100
2 mm (0.080")	BA-01101
2,5 mm (0.100")	BA-01102

FUNDA DE CABLE

TAMAÑOS	N.° ART.
5 mm (para cable de 1,5 mm)	BA-01104
6 mm (para cable de 2,0 mm)	BA-01105
7 mm (para cable de 2,5 mm)	BA-01103



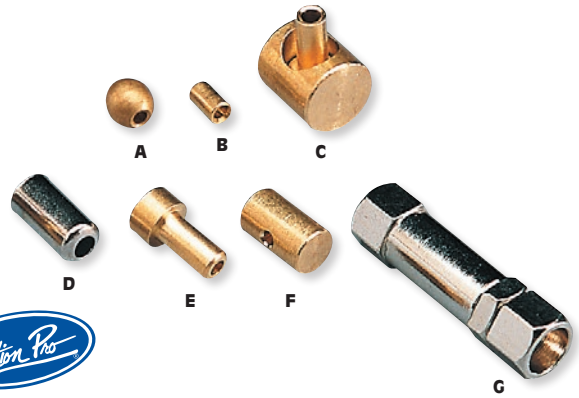

KIT DE TALLER PRISIONEROS PARA CABLE

- Prisioneros para la reparación o la fabricación propia de cables
- Kit contiene 195 de los prisioneros más usados, completo con caja

DESCRIPCIÓN	N.° ART.
Kit de taller prisioneros para cable	BA-01055

PRISIONEROS PARA CABLES

- Prisioneros para la reparación o la fabricación propia de cables
- Se venden en packs de 10

DESCRIPCIÓN	TIPO	N.° ART.
Bola cable acelerador de $^{7}/_{32}$" para cable de 1,5 mm	A	BA-01000
Enganche al carburador para cable de 1,5 mm	B	BA-01001
Enganche al carburador (corto) para cable de 1,5 mm	B	BA-01012
Punta de cable cilíndrica de $^{3}/_{8}$" para cable de 2 mm	C	BA-01002
Punta de cable cilíndrica de $^{5}/_{16}$" para cable de 2 mm	C	BA-01003
Punta de cable cilíndrica de $^{5}/_{16}$" para cable de 2,5 mm	C	BA-01009
Tope funda de cable para funda de 5 mm	D	BA-01004
Tope funda de cable para funda de 6 mm	D	BA-01005
Tope funda de cable para funda de 7 mm	D	BA-01006
Prisionero cable de embrague para cable de 2,0 mm	E	BA-01007
Prisionero cable de embrague para cable de 2,5 mm	E	BA-01008
Punta de cable cilíndrica de 6 x 10 mm para cable de 1,5 mm	F	BA-01010
Punta de cable cilíndrica de 6 x 7 mm para cable de 1,5 mm	F	BA-01011
Tensor de cable intermedio para funda de 5 mm	G	BA-01015



0617-0287



0617-0288

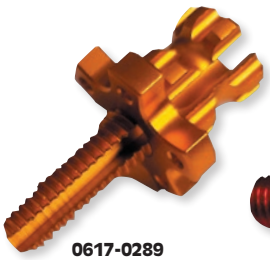

0617-0289

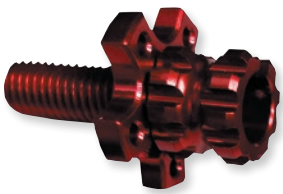

0617-0290



0617-0291

PSR

TENSORES CABLE EMBRAGUE

- Tensor de cable sin herramientas
- En aluminio billet mecanizado
- Disponible en dos tamaños: M8 x 1,25 y M10 x 1,5

TALLAS

TAMAÑOS	N.° ART.	TAMAÑOS	N.° ART.	TAMAÑOS	N.° ART.	TAMAÑOS	N.° ART.
M8 x 1.25	0617-0283	M8 x 1.25	0617-0286	M10 x 1.5	0617-0289	M10 x 1.5	0617-0292
M8 x 1.25	0617-0284	M8 x 1.25	0617-0287	M10 x 1.5	0617-0290		
M8 x 1.25	0617-0285	M10 x 1.5	0617-0288	M10 x 1.5	0617-0291		

APLICACIONES	NEGRO	DORADO	ROJO	AZUL	GRIS PLOMIZO
APRILIA					
RSV4 09-18	0617-0288	0617-0289	0617-0290	0617-0291	0617-0292

Todos los nos de artículo en MAGENTA son nuevos para 2021

PSR TENSORES CABLE EMBRAGUE (CONT.)

APLICACIONES	NEGRO	DORADO	ROJO	AZUL	GRIS PLOMIZO
HONDA					
Grom 125 14-20	0617-0283	0617-0284	0617-0285	0617-0286	0617-0287
CBR250R 11-13	0617-0283	0617-0284	0617-0285	0617-0286	0617-0287
CB300F 15-18	0617-0283	0617-0284	0617-0285	0617-0286	0617-0287
CB300R 19-20	0617-0283	0617-0284	0617-0285	0617-0286	0617-0287
CBR300R 14-20	0617-0283	0617-0284	0617-0285	0617-0286	0617-0287
CB500F 13-19	0617-0283	0617-0284	0617-0285	0617-0286	0617-0287
CB500X 13-20	0617-0283	0617-0284	0617-0285	0617-0286	0617-0287
CBR500R 13-20	0617-0283	0617-0284	0617-0285	0617-0286	0617-0287
CBR600F2 91-94	0617-0283	0617-0284	0617-0285	0617-0286	0617-0287
CBR600F3 95-98	0617-0283	0617-0284	0617-0285	0617-0286	0617-0287
CBR600F4 99-00	0617-0283	0617-0284	0617-0285	0617-0286	0617-0287
CBR600F4i 01-06	0617-0283	0617-0284	0617-0285	0617-0286	0617-0287
CBR600RR 03-20	0617-0283	0617-0284	0617-0285	0617-0286	0617-0287
CB650F 18	0617-0283	0617-0284	0617-0285	0617-0286	0617-0287
CB650R 19-20	0617-0283	0617-0284	0617-0285	0617-0286	0617-0287
CBR650F/R 14-20	0617-0283	0617-0284	0617-0285	0617-0286	0617-0287
CBR900RR 93-99	0617-0283	0617-0284	0617-0285	0617-0286	0617-0287
CBR919RR 96-99	0617-0283	0617-0284	0617-0285	0617-0286	0617-0287
CBR929RR 00-01	0617-0283	0617-0284	0617-0285	0617-0286	0617-0287
CBR954RR 02-03	0617-0288	0617-0289	0617-0290	0617-0291	0617-0292
CB1000R 18-19	0617-0288	0617-0289	0617-0290	0617-0291	0617-0292
CBR1000RR/S 08-19	0617-0288	0617-0289	0617-0290	0617-0291	0617-0292
KAWASAKI					
Z125 Pro 17-20	0617-0283	0617-0284	0617-0285	0617-0286	0617-0287
EX250R Ninja 88-12	0617-0283	0617-0284	0617-0285	0617-0286	0617-0287
Ninja 300 13-17	0617-0283	0617-0284	0617-0285	0617-0286	0617-0287
KLE300 Versys-X 17-20	0617-0283	0617-0284	0617-0285	0617-0286	0617-0287
Ninja 400 18-20	0617-0283	0617-0284	0617-0285	0617-0286	0617-0287
Z400 19-20	0617-0283	0617-0284	0617-0285	0617-0286	0617-0287
EX500R Ninja 87-11	0617-0283	0617-0284	0617-0285	0617-0286	0617-0287
ZX6R 95-99	0617-0283	0617-0284	0617-0285	0617-0286	0617-0287
ZX6R/RR 00-18	0617-0288	0617-0289	0617-0290	0617-0291	0617-0292
EX650R Ninja 06-20	0617-0283	0617-0284	0617-0285	0617-0286	0617-0287
KLE650 Versys 08-20	0617-0283	0617-0284	0617-0285	0617-0286	0617-0287
Vulcan 650S 15-20	0617-0283	0617-0284	0617-0285	0617-0286	0617-0287
Z650 17-20	0617-0283	0617-0284	0617-0285	0617-0286	0617-0287
ZX7R 91-03	0617-0283	0617-0284	0617-0285	0617-0286	0617-0287
Z900/RS 17-20	0617-0283	0617-0284	0617-0285	0617-0286	0617-0287
ZX9R 98-99	0617-0283	0617-0284	0617-0285	0617-0286	0617-0287
ZX9R 00-03	0617-0288	0617-0289	0617-0290	0617-0291	0617-0292
Ninja 1000 11-16	0617-0288	0617-0289	0617-0290	0617-0291	0617-0292
Ninja 1000/SX 17-20	0617-0283	0617-0284	0617-0285	0617-0286	0617-0287
Z1000 03-08, 10-16	0617-0288	0617-0289	0617-0290	0617-0291	0617-0292
ZX10R 04-20	0617-0288	0617-0289	0617-0290	0617-0291	0617-0292
SUZUKI					
GSF600 Bandit 96-03	0617-0283	0617-0284	0617-0285	0617-0286	0617-0287
GSX600 Katana 88-06	0617-0283	0617-0284	0617-0285	0617-0286	0617-0287
GSX-R600 97-19	0617-0288	0617-0289	0617-0290	0617-0291	0617-0292
DL650 V-Strom 11-18	0617-0283	0617-0284	0617-0285	0617-0286	0617-0287
DR650 90-09, 13-18	0617-0283	0617-0284	0617-0285	0617-0286	0617-0287
SV650 99-09, 17-19	0617-0283	0617-0284	0617-0285	0617-0286	0617-0287
GSX750 Katana 87-07	0617-0283	0617-0284	0617-0285	0617-0286	0617-0287
GSX-R/S750 97-19	0617-0288	0617-0289	0617-0290	0617-0291	0617-0292
GSX-R/S1000 01-20	0617-0288	0617-0289	0617-0290	0617-0291	0617-0292
TL1000S 97-01	0617-0288	0617-0289	0617-0290	0617-0291	0617-0292
TRIUMPH					
Daytona 955i 97-06	0617-0283	0617-0284	0617-0285	0617-0286	0617-0287
Speed Triple 885/955 94-04	0617-0283	0617-0284	0617-0285	0617-0286	0617-0287
Speed Triple 1050/R 05-15	0617-0283	0617-0284	0617-0285	0617-0286	0617-0287
Sprint RS 93-14	0617-0283	0617-0284	0617-0285	0617-0286	0617-0287
YAMAHA					
MT-03 20	0617-0283	0617-0284	0617-0285	0617-0286	0617-0287
YZF-R3 15-20	0617-0283	0617-0284	0617-0285	0617-0286	0617-0287
FZ6/R 04-17	0617-0288	0617-0289	0617-0290	0617-0291	0617-0292
YZF-R6/S 99-20	0617-0288	0617-0289	0617-0290	0617-0291	0617-0292
YZF600R 95-07	0617-0283	0617-0284	0617-0285	0617-0286	0617-0287
FZ-07/MT-07 15-20	0617-0288	0617-0289	0617-0290	0617-0291	0617-0292
XSR700 18-20	0617-0288	0617-0289	0617-0290	0617-0291	0617-0292
FZ8 11-13	0617-0288	0617-0289	0617-0290	0617-0291	0617-0292
FZ-09/MT-09 14-20	0617-0288	0617-0289	0617-0290	0617-0291	0617-0292
XRS900 16-20	0617-0288	0617-0289	0617-0290	0617-0291	0617-0292
FZ1 01-15	0617-0288	0617-0289	0617-0290	0617-0291	0617-0292
FZ-10/MT-10 17-20	0617-0288	0617-0289	0617-0290	0617-0291	0617-0292
YZF-R1 98-20	0617-0288	0617-0289	0617-0290	0617-0291	0617-0292

AJUSTADORES DE CABLE DE ALUMINIO M8/M10

- Fabricados en aluminio anodizado de gran resistencia
- Rosca M8 con unas dimensiones de 8 mm x 1,25 mm
- Rosca M10 con unas dimensiones de 10 mm x 1,5 mm
- Disponibles en azul, negro, dorado, rojo y plateado
- A la venta por unidad

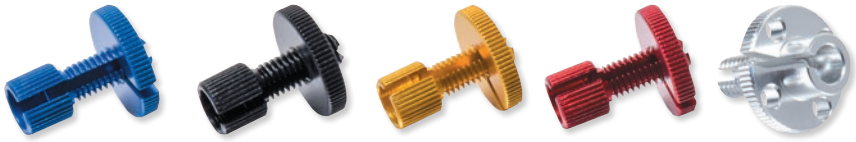

0617-0389 | 0617-0390 | 0617-0391 | 0617-0392 | 0617-0398

AJUSTADORES DE CABLE DE ALUMINIO M8

APLICACIONES	TAMAÑO DE ROSCA	AZUL	NEGRO	DORADO	ROJO	PLATEADO
APRILIA						
RS4 50 11-20	8 mm x 1,25 mm	0617-0389	0617-0390	0617-0391	0617-0392	0617-0393
RS125 99-05	8 mm x 1,25 mm	0617-0389	0617-0390	0617-0391	0617-0392	0617-0393
RS4 125 11-20	8 mm x 1,25 mm	0617-0389	0617-0390	0617-0391	0617-0392	0617-0393
Tuono 125 17-20	8 mm x 1,25 mm	0617-0389	0617-0390	0617-0391	0617-0392	0617-0393
Pegaso 650 Factory 07-09	8 mm x 1,25 mm	0617-0389	0617-0390	0617-0391	0617-0392	0617-0393
CAGIVA						
Canyon 500 98-01	8 mm x 1,25 mm	0617-0389	0617-0390	0617-0391	0617-0392	0617-0393
V-Raptor 00-05	8 mm x 1,25 mm	0617-0389	0617-0390	0617-0391	0617-0392	0617-0393
DUCATI						
ST2 944CC 97-01	8 mm x 1,25 mm	0617-0389	0617-0390	0617-0391	0617-0392	0617-0393
ST4 916CC 98-02	8 mm x 1,25 mm	0617-0389	0617-0390	0617-0391	0617-0392	0617-0393
HONDA						
CBF 125 10-14	8 mm x 1,25 mm	0617-0389	0617-0390	0617-0391	0617-0392	0617-0393
NSR125R 94-03	8 mm x 1,25 mm	0617-0389	0617-0390	0617-0391	0617-0392	0617-0393
CB250 95-00	8 mm x 1,25 mm	0617-0389	0617-0390	0617-0391	0617-0392	0617-0393
CBR250RR Import 95-00	8 mm x 1,25 mm	0617-0389	0617-0390	0617-0391	0617-0392	0617-0393
CMX250 Rebel 95-00	8 mm x 1,25 mm	0617-0389	0617-0390	0617-0391	0617-0392	0617-0393
CBR300R 14-19	8 mm x 1,25 mm	0617-0389	0617-0390	0617-0391	0617-0392	0617-0393
CB500 Unfaired 96-03	8 mm x 1,25 mm	0617-0389	0617-0390	0617-0391	0617-0392	0617-0393
CB500S 98-03	8 mm x 1,25 mm	0617-0389	0617-0390	0617-0391	0617-0392	0617-0393
CBR500R 13-15	8 mm x 1,25 mm	0617-0389	0617-0390	0617-0391	0617-0392	0617-0393
CB600 Hornet F7-FAE 07-13	8 mm x 1,25 mm	0617-0389	0617-0390	0617-0391	0617-0392	0617-0393
CB600 Hornet FY-F6 98-06	8 mm x 1,25 mm	0617-0389	0617-0390	0617-0391	0617-0392	0617-0393
CBR600 F1-F5 00-04	8 mm x 1,25 mm	0617-0389	0617-0390	0617-0391	0617-0392	0617-0393
CBR600FA 11-13	8 mm x 1,25 mm	0617-0389	0617-0390	0617-0391	0617-0392	0617-0393
CBR600RR 03-12	8 mm x 1,25 mm	0617-0389	0617-0390	0617-0391	0617-0392	0617-0393
CBR600 FS1-FS2 01-02	8 mm x 1,25 mm	0617-0389	0617-0390	0617-0391	0617-0392	0617-0393
CBR600 FX-FY 99-00	8 mm x 1,25 mm	0617-0389	0617-0390	0617-0391	0617-0392	0617-0393
XL600 VR-VX Transalp 94-99	8 mm x 1,25 mm	0617-0389	0617-0390	0617-0391	0617-0392	0617-0393
NT650 VW-V1 Deauville 98-01	8 mm x 1,25 mm	0617-0389	0617-0390	0617-0391	0617-0392	0617-0393
XR650R 00-08	8 mm x 1,25 mm	0617-0389	0617-0390	0617-0391	0617-0392	0617-0393
NC700X 12-13	8 mm x 1,25 mm	0617-0389	0617-0390	0617-0391	0617-0392	0617-0393
XL700 VA Transalp 08-12	8 mm x 1,25 mm	0617-0389	0617-0390	0617-0391	0617-0392	0617-0393
VT750 DC Shadow 00-04	8 mm x 1,25 mm	0617-0389	0617-0390	0617-0391	0617-0392	0617-0393
CB900 Hornet 01-07	8 mm x 1,25 mm	0617-0389	0617-0390	0617-0391	0617-0392	0617-0393
CBR929RRY-RR1 Fireblade 00-01	8 mm x 1,25 mm	0617-0389	0617-0390	0617-0391	0617-0392	0617-0393
CRF1000L Africa Twin 15-19	8 mm x 1,25 mm	0617-0389	0617-0390	0617-0391	0617-0392	0617-0393
ST1100 Pan-Euro 89-03	8 mm x 1,25 mm	0617-0389	0617-0390	0617-0391	0617-0392	0617-0393
XL1000 VX-V2 Varadero 99-02	8 mm x 1,25 mm	0617-0389	0617-0390	0617-0391	0617-0392	0617-0393
XL1000V V4-V9 Varadero 01-10	8 mm x 1,25 mm	0617-0389	0617-0390	0617-0391	0617-0392	0617-0393
KAWASAKI						
KLX125 10-18	8 mm x 1,25 mm	0617-0389	0617-0390	0617-0391	0617-0392	0617-0393
KX125 99-02	8 mm x 1,25 mm	0617-0389	0617-0390	0617-0391	0617-0392	0617-0393
KLX250 09-14	8 mm x 1,25 mm	0617-0389	0617-0390	0617-0391	0617-0392	0617-0393
KX250 97-02	8 mm x 1,25 mm	0617-0389	0617-0390	0617-0391	0617-0392	0617-0393
Ninja 250 SL 15-17	8 mm x 1,25 mm	0617-0389	0617-0390	0617-0391	0617-0392	0617-0393
Z250 SL 15-17	8 mm x 1,25 mm	0617-0389	0617-0390	0617-0391	0617-0392	0617-0393
Ninja 250R 08-12	8 mm x 1,25 mm	0617-0389	0617-0390	0617-0391	0617-0392	0617-0393
Ninja 300 12-17	8 mm x 1,25 mm	0617-0389	0617-0390	0617-0391	0617-0392	0617-0393
Ninja 400 18-20	8 mm x 1,25 mm	0617-0389	0617-0390	0617-0391	0617-0392	0617-0393
ZXR400 91-03	8 mm x 1,25 mm	0617-0389	0617-0390	0617-0391	0617-0392	0617-0393
ER6-F 12-16	8 mm x 1,25 mm	0617-0389	0617-0390	0617-0391	0617-0392	0617-0393
ER6-N 05-16	8 mm x 1,25 mm	0617-0389	0617-0390	0617-0391	0617-0392	0617-0393
Ninja 650 17-20	8 mm x 1,25 mm	0617-0389	0617-0390	0617-0391	0617-0392	0617-0393
Versys 650 06-09, 15-20	8 mm x 1,25 mm	0617-0389	0617-0390	0617-0391	0617-0392	0617-0393
W650-(EJ650) 99-06	8 mm x 1,25 mm	0617-0389	0617-0390	0617-0391	0617-0392	0617-0393
ZR-7 (ZR750) 99-04	8 mm x 1,25 mm	0617-0389	0617-0390	0617-0391	0617-0392	0617-0393
Z750 03-06	8 mm x 1,25 mm	0617-0389	0617-0390	0617-0391	0617-0392	0617-0393
W800 11-17	8 mm x 1,25 mm	0617-0389	0617-0390	0617-0391	0617-0392	0617-0393
Z900 17-20	8 mm x 1,25 mm	0617-0389	0617-0390	0617-0391	0617-0392	0617-0393
Z900RS 17-20	8 mm x 1,25 mm	0617-0389	0617-0390	0617-0391	0617-0392	0617-0393
KTM						
125 Duke 14-20	8 mm x 1,25 mm	0617-0389	0617-0390	0617-0391	0617-0392	0617-0393
390 Duke 13-18	8 mm x 1,25 mm	0617-0389	0617-0390	0617-0391	0617-0392	0617-0393
MV						
Brutale 800 15-20	8 mm x 1,25 mm	0617-0389	0617-0390	0617-0391	0617-0392	0617-0393
Dragster 800RR 15-20	8 mm x 1,25 mm	0617-0389	0617-0390	0617-0391	0617-0392	0617-0393

Todos los nºs de artículo en MAGENTA son nuevos para 2021



AJUSTADORES DE CABLE DE ALUMINIO M8/M10 (CONT.)

AJUSTADORES DE CABLE DE ALUMINIO M8 (CONT.)

APLICACIONES	TAMAÑO DE ROSCA	AZUL	NEGRO	DORADO	ROJO	PLATEADO
SUZUKI						
GN125 94-01	8 mm x 1,25 mm	0617-0389	0617-0390	0617-0391	0617-0392	0617-0393
RM250 93-03	8 mm x 1,25 mm	0617-0389	0617-0390	0617-0391	0617-0392	0617-0393
RMZ250 04-05	8 mm x 1,25 mm	0617-0389	0617-0390	0617-0391	0617-0392	0617-0393
DRZ400 SM 05-15	8 mm x 1,25 mm	0617-0389	0617-0390	0617-0391	0617-0392	0617-0393
GSR600 06-10	8 mm x 1,25 mm	0617-0389	0617-0390	0617-0391	0617-0392	0617-0393
DL650 V-Strom 08-09	8 mm x 1,25 mm	0617-0389	0617-0390	0617-0391	0617-0392	0617-0393
DL650A V-Strom 04-11	8 mm x 1,25 mm	0617-0389	0617-0390	0617-0391	0617-0392	0617-0393
SFV650 Gladius 09-15	8 mm x 1,25 mm	0617-0389	0617-0390	0617-0391	0617-0392	0617-0393
SV650 99-08	8 mm x 1,25 mm	0617-0389	0617-0390	0617-0391	0617-0392	0617-0393
SV650S 03-14	8 mm x 1,25 mm	0617-0389	0617-0390	0617-0391	0617-0392	0617-0393
GSR750 11-16	8 mm x 1,25 mm	0617-0389	0617-0390	0617-0391	0617-0392	0617-0393
GSR750Z 14-16	8 mm x 1,25 mm	0617-0389	0617-0390	0617-0391	0617-0392	0617-0393
GSX-R750 K4-K5 04-05	8 mm x 1,25 mm	0617-0389	0617-0390	0617-0391	0617-0392	0617-0393
GSX750F 98-03	8 mm x 1,25 mm	0617-0389	0617-0390	0617-0391	0617-0392	0617-0393
VZ800 Intruder M800Z 05-09	8 mm x 1,25 mm	0617-0389	0617-0390	0617-0391	0617-0392	0617-0393
GSX-S 1000 FA 15-20	8 mm x 1,25 mm	0617-0389	0617-0390	0617-0391	0617-0392	0617-0393
GSX1250 FA 10-15	8 mm x 1,25 mm	0617-0389	0617-0390	0617-0391	0617-0392	0617-0393
TRIUMPH						
TT600 Series1 00-03	8 mm x 1,25 mm	0617-0389	0617-0390	0617-0391	0617-0392	0617-0393
Street Triple 765 RS 17-20	8 mm x 1,25 mm	0617-0389	0617-0390	0617-0391	0617-0392	0617-0393
Tiger 900 98-01	8 mm x 1,25 mm	0617-0389	0617-0390	0617-0391	0617-0392	0617-0393
Daytona 955i 99-05	8 mm x 1,25 mm	0617-0389	0617-0390	0617-0391	0617-0392	0617-0393
Speed Triple 955i 97-01	8 mm x 1,25 mm	0617-0389	0617-0390	0617-0391	0617-0392	0617-0393
Sprint 955i 02-03	8 mm x 1,25 mm	0617-0389	0617-0390	0617-0391	0617-0392	0617-0393
Tiger 955i 01-07	8 mm x 1,25 mm	0617-0389	0617-0390	0617-0391	0617-0392	0617-0393
Bonneville Street Twin 16-20	8 mm x 1,25 mm	0617-0389	0617-0390	0617-0391	0617-0392	0617-0393
Bonneville T100 Spirit 15	8 mm x 1,25 mm	0617-0389	0617-0390	0617-0391	0617-0392	0617-0393
Legend TT 98-01	8 mm x 1,25 mm	0617-0389	0617-0390	0617-0391	0617-0392	0617-0393
Speed Triple R 12-15	8 mm x 1,25 mm	0617-0389	0617-0390	0617-0391	0617-0392	0617-0393
Sprint RS 99-01	8 mm x 1,25 mm	0617-0389	0617-0390	0617-0391	0617-0392	0617-0393
Sprint ST 99-07	8 mm x 1,25 mm	0617-0389	0617-0390	0617-0391	0617-0392	0617-0393
Street Triple RX 15-16	8 mm x 1,25 mm	0617-0389	0617-0390	0617-0391	0617-0392	0617-0393
Thunderbird Sport 97-04	8 mm x 1,25 mm	0617-0389	0617-0390	0617-0391	0617-0392	0617-0393
Speed Triple 1050 11-14	8 mm x 1,25 mm	0617-0389	0617-0390	0617-0391	0617-0392	0617-0393
Rocket 3 2300CC 04-18	8 mm x 1,25 mm	0617-0389	0617-0390	0617-0391	0617-0392	0617-0393
YAMAHA						
TZR50 03-04	8 mm x 1,25 mm	0617-0389	0617-0390	0617-0391	0617-0392	0617-0393
MT-125 14-19	8 mm x 1,25 mm	0617-0389	0617-0390	0617-0391	0617-0392	0617-0393
WR125R 09-14	8 mm x 1,25 mm	0617-0389	0617-0390	0617-0391	0617-0392	0617-0393
YBR125 05-14	8 mm x 1,25 mm	0617-0389	0617-0390	0617-0391	0617-0392	0617-0393
YZF-R125 08-18	8 mm x 1,25 mm	0617-0389	0617-0390	0617-0391	0617-0392	0617-0393
TTR250 02-04	8 mm x 1,25 mm	0617-0389	0617-0390	0617-0391	0617-0392	0617-0393
WR250X 08-14	8 mm x 1,25 mm	0617-0389	0617-0390	0617-0391	0617-0392	0617-0393
YBR250 09-10	8 mm x 1,25 mm	0617-0389	0617-0390	0617-0391	0617-0392	0617-0393
MT-03 (321cc) 16-19	8 mm x 1,25 mm	0617-0389	0617-0390	0617-0391	0617-0392	0617-0393
YZF-R3 15-18	8 mm x 1,25 mm	0617-0389	0617-0390	0617-0391	0617-0392	0617-0393
FZS600 Fazer 00-03	8 mm x 1,25 mm	0617-0389	0617-0390	0617-0391	0617-0392	0617-0393
XT600E 90-04	8 mm x 1,25 mm	0617-0389	0617-0390	0617-0391	0617-0392	0617-0393
YZF600R Thundercat 96-07	8 mm x 1,25 mm	0617-0389	0617-0390	0617-0393	0617-0392	0617-0393
XT660X 04-14	8 mm x 1,25 mm	0617-0389	0617-0390	0617-0391	0617-0392	0617-0393
TDM850 96-01	8 mm x 1,25 mm	0617-0389	0617-0390	0617-0391	0617-0392	0617-0393
TRX850 96-99	8 mm x 1,25 mm	0617-0389	0617-0390	0617-0391	0617-0392	0617-0393
TDM900 06-10	8 mm x 1,25 mm	0617-0389	0617-0390	0617-0391	0617-0392	0617-0393
XJ900S Diversion 00-02	8 mm x 1,25 mm	0617-0389	0617-0390	0617-0391	0617-0392	0617-0393
V-Max 1200 91-06	8 mm x 1,25 mm	0617-0389	0617-0390	0617-0391	0617-0392	0617-0393
XVS1300A Midnight Star 07-10	8 mm x 1,25 mm	0617-0389	0617-0390	0617-0391	0617-0392	0617-0393

AJUSTADORES DE CABLE DE ALUMINIO M10

APLICACIONES	TAMAÑOS	AZUL	NEGRO	DORADO	ROJO	PLATEADO
APRILIA						
RSV4 1000 Factory 09-16	10 mm x 1,5 mm	0617-0394	0617-0395	0617-0396	0617-0397	0617-0398
RSV4 RF 16-18	10 mm x 1,5 mm	0617-0394	0617-0395	0617-0396	0617-0397	0617-0398
Tuono V4R 11-15	10 mm x 1,5 mm	0617-0394	0617-0395	0617-0396	0617-0397	0617-0398
BMW						
S1000R 14-16	10 mm x 1,5 mm	0617-0394	0617-0395	0617-0396	0617-0397	0617-0398
R1200GS TE 14-16	10 mm x 1,5 mm	0617-0394	0617-0395	0617-0396	0617-0397	0617-0398
DUCATI						
Monster 821 14-18	10 mm x 1,5 mm	0617-0394	0617-0395	0617-0396	0617-0397	0617-0398
HONDA						
CBF600S 08-09	10 mm x 1,5 mm	0617-0394	0617-0395	0617-0396	0617-0397	0617-0398
CBR954RR2-RR3 Fireblade 02-03	10 mm x 1,5 mm	0617-0394	0617-0395	0617-0396	0617-0397	0617-0398
CBR1000RR Fireblade 08-16	10 mm x 1,5 mm	0617-0394	0617-0395	0617-0396	0617-0397	0617-0398
KAWASAKI						
ZX-6R AF-BF Ninja 09-12	10 mm x 1,5 mm	0617-0394	0617-0395	0617-0396	0617-0397	0617-0398
ZX-6R J1-J2-J3 Ninja 00-02	10 mm x 1,5 mm	0617-0394	0617-0395	0617-0396	0617-0397	0617-0398

AJUSTADORES DE CABLE DE ALUMINIO M8/M10 continúa en la siguiente página.

AJUSTADORES DE CABLE DE ALUMINIO M8/M10 (CONT.)

AJUSTADORES DE CABLE DE ALUMINIO M10 (CONT.)

APLICACIONES	TAMAÑOS	AZUL	NEGRO	DORADO	ROJO	PLATEADO
KAWASAKI (CONT.)						
ZX-6R P7-P8 Ninja 07-08	10 mm x 1,5 mm	0617-0394	0617-0395	0617-0396	0617-0397	0617-0398
ZX-6R 636 13-18	10 mm x 1,5 mm	0617-0394	0617-0395	0617-0396	0617-0397	0617-0398
ZX636 B1-B2 Ninja 03-04	10 mm x 1,5 mm	0617-0394	0617-0395	0617-0396	0617-0397	0617-0398
ZX636 C1-C2 Ninja 05-06	10 mm x 1,5 mm	0617-0394	0617-0395	0617-0396	0617-0397	0617-0398
Z750 07-16	10 mm x 1,5 mm	0617-0394	0617-0395	0617-0396	0617-0397	0617-0398
Z800 13-16	10 mm x 1,5 mm	0617-0394	0617-0395	0617-0396	0617-0397	0617-0398
ZX-9R E1-E2 Ninja 00-01	10 mm x 1,5 mm	0617-0394	0617-0395	0617-0396	0617-0397	0617-0398
ZX-9R F1-F2 Ninja 02-03	10 mm x 1,5 mm	0617-0394	0617-0395	0617-0396	0617-0397	0617-0398
Versys 1000 12-15	10 mm x 1,5 mm	0617-0394	0617-0395	0617-0396	0617-0397	0617-0398
Z1000 03-16	10 mm x 1,5 mm	0617-0394	0617-0395	0617-0396	0617-0397	0617-0398
Z1000 SX 11-16	10 mm x 1,5 mm	0617-0394	0617-0395	0617-0396	0617-0397	0617-0398
ZX-10R BF-CF 11-15	10 mm x 1,5 mm	0617-0394	0617-0395	0617-0396	0617-0397	0617-0398
ZX-10R C1H-C2H 04-05	10 mm x 1,5 mm	0617-0394	0617-0395	0617-0396	0617-0397	0617-0398
ZX-10R E8F-E9FA Ninja 08-09	10 mm x 1,5 mm	0617-0394	0617-0395	0617-0396	0617-0397	0617-0398
ZX-10R SGF Ninja 16-20	10 mm x 1,5 mm	0617-0394	0617-0395	0617-0396	0617-0397	0617-0398
ZX-12R A1-A2 Ninja 00-01	10 mm x 1,5 mm	0617-0394	0617-0395	0617-0396	0617-0397	0617-0398
ZX-12R B1-B6F Ninja 02-06	10 mm x 1,5 mm	0617-0394	0617-0395	0617-0396	0617-0397	0617-0398
SUZUKI						
GSF600 Bandit 00-04	10 mm x 1,5 mm	0617-0394	0617-0395	0617-0396	0617-0397	0617-0398
GSX-R600 K1-K3 01-03	10 mm x 1,5 mm	0617-0394	0617-0395	0617-0396	0617-0397	0617-0398
GSX-R600 K4-K5 04-05	10 mm x 1,5 mm	0617-0394	0617-0395	0617-0396	0617-0397	0617-0398
GSX-R600 K6-K7 06-07	10 mm x 1,5 mm	0617-0394	0617-0395	0617-0396	0617-0397	0617-0398
GSX-R600 K8-L0 08-10	10 mm x 1,5 mm	0617-0394	0617-0395	0617-0396	0617-0397	0617-0398
GSX-R600 L1-L6 11-16	10 mm x 1,5 mm	0617-0394	0617-0395	0617-0396	0617-0397	0617-0398
GSX-R600 WV-Y 97-01	10 mm x 1,5 mm	0617-0394	0617-0395	0617-0396	0617-0397	0617-0398
GSX-R750 K6-K7 06-07	10 mm x 1,5 mm	0617-0394	0617-0395	0617-0396	0617-0397	0617-0398
GSX-R750 K8-L0 08-10	10 mm x 1,5 mm	0617-0394	0617-0395	0617-0396	0617-0397	0617-0398
GSX-R750 L1-L6 11-20	10 mm x 1,5 mm	0617-0394	0617-0395	0617-0396	0617-0397	0617-0398
GSX-R750 Y-K3 00-03	10 mm x 1,5 mm	0617-0394	0617-0395	0617-0396	0617-0397	0617-0398
VZ800 Marauder 96-00	10 mm x 1,5 mm	0617-0394	0617-0395	0617-0396	0617-0397	0617-0398
GSX-R1000 17-20	10 mm x 1,5 mm	0617-0394	0617-0395	0617-0396	0617-0397	0617-0398
GSX-R1000 K1-K2 01-02	10 mm x 1,5 mm	0617-0394	0617-0395	0617-0396	0617-0397	0617-0398
GSX-R1000 K3-K4 03-04	10 mm x 1,5 mm	0617-0394	0617-0395	0617-0396	0617-0397	0617-0398
GSX-R1000 K5-K6 05-06	10 mm x 1,5 mm	0617-0394	0617-0395	0617-0396	0617-0397	0617-0398
GSX-R1000 K9-L1 09-11	10 mm x 1,5 mm	0617-0394	0617-0395	0617-0396	0617-0397	0617-0398
GSX-R1000 L1-L6 12-16	10 mm x 1,5 mm	0617-0394	0617-0395	0617-0396	0617-0397	0617-0398
TL1000S 97-03	10 mm x 1,5 mm	0617-0394	0617-0395	0617-0396	0617-0397	0617-0398
TRIUMPH						
Daytona 675 06-14	10 mm x 1,5 mm	0617-0394	0617-0395	0617-0396	0617-0397	0617-0398
Street Triple 675 07-16	10 mm x 1,5 mm	0617-0394	0617-0395	0617-0396	0617-0397	0617-0398
Daytona 675R 11-14	10 mm x 1,5 mm	0617-0394	0617-0395	0617-0396	0617-0397	0617-0398
Scrambler 865cc 06-08	10 mm x 1,5 mm	0617-0394	0617-0395	0617-0396	0617-0397	0617-0398
Thruxton 865cc 04-07	10 mm x 1,5 mm	0617-0394	0617-0395	0617-0396	0617-0397	0617-0398
Bonneville SE 01-14	10 mm x 1,5 mm	0617-0394	0617-0395	0617-0396	0617-0397	0617-0398
Speed Triple 1050 05-10	10 mm x 1,5 mm	0617-0394	0617-0395	0617-0396	0617-0397	0617-0398
Tiger 1050 06-12	10 mm x 1,5 mm	0617-0394	0617-0395	0617-0396	0617-0397	0617-0398
YAMAHA						
FZ6 Fazer 04-06	10 mm x 1,5 mm	0617-0394	0617-0395	0617-0396	0617-0397	0617-0398
FZ6 Fazer S2 07-15	10 mm x 1,5 mm	0617-0394	0617-0395	0617-0396	0617-0397	0617-0398
XJ6 S Diversion 09-10	10 mm x 1,5 mm	0617-0394	0617-0395	0617-0396	0617-0397	0617-0398
YZF-R6 99-20	10 mm x 1,5 mm	0617-0394	0617-0395	0617-0396	0617-0397	0617-0398
XSR700 16-20	10 mm x 1,5 mm	0617-0394	0617-0395	0617-0396	0617-0397	0617-0398
FZ8 10-15	10 mm x 1,5 mm	0617-0394	0617-0395	0617-0396	0617-0397	0617-0398
MT09 13-16	10 mm x 1,5 mm	0617-0394	0617-0395	0617-0396	0617-0397	0617-0398
XSR900 16-20	10 mm x 1,5 mm	0617-0394	0617-0395	0617-0396	0617-0397	0617-0398
SCR950 17-20	10 mm x 1,5 mm	0617-0394	0617-0395	0617-0396	0617-0397	0617-0398
FZ1 Fazer ABS 08-09	10 mm x 1,5 mm	0617-0394	0617-0395	0617-0396	0617-0397	0617-0398
FZS1000 Fazer 01-05	10 mm x 1,5 mm	0617-0394	0617-0395	0617-0396	0617-0397	0617-0398
MT-10 16-20	10 mm x 1,5 mm	0617-0394	0617-0395	0617-0396	0617-0397	0617-0398
YZF1000 R1 98-99	10 mm x 1,5 mm	0617-0394	0617-0395	0617-0396	0617-0397	0617-0398
YZF-R1 00-08	10 mm x 1,5 mm	0617-0394	0617-0395	0617-0396	0617-0397	0617-0398
YZF-R1 Big Bang 09-14	10 mm x 1,5 mm	0617-0394	0617-0395	0617-0396	0617-0397	0617-0398

SOPORTES CABLE DE EMBRAGUE BILLET

PARA TRIUMPH BONNEVILLE 02-18, SCRAMBLER 06-18, THRUXTON 04-18, SPEEDMASTER 03-18

Joker MACHINE

- Mecanizado CNC a partir de un bloque de aluminio billet 6061-T6, gracias a lo que la rigidez es superior a la de serie permitiendo un accionamiento más firme del embrague
- Herraje de aleación en todo dorado incluido
- Disponibles en acabado anodizado negro o transparente
- Fácil instalación en minutos





DESCRIPCIÓN	N.° ART.
Negro	0658-0104

DESCRIPCIÓN	N.° ART.
Transparente	0658-0105

Todos los nºs de artículo en MAGENTA son nuevos para 2021


0658-0004


0658-0005


0658-0006


0658-0007


0658-0009


0658-0086

ABRAZADERAS-GUÍAS DE CABLE

- Exclusivo diseño de dos piezas para una instalación sencilla
- Diseño de cabezal pivotante que permite tender los cables de forma más natural sin radios demasiado cerrados
- Acabado en cromado pulido o negro e innovadora abrazadera-guía de un solo tornillo para un look depurado custom
- Con recubrimiento de goma para proteger las superficies pintadas y las fundas de cable

DESCRIPCIÓN	N.° ART.
CROMADO	
32 mm-38 mm ($1^1/_4$"-$1^1/_2$") acelerador/embrague un cable	**0658-0004**
32 mm-38 mm ($1^1/_4$"-$1^1/_2$") acelerador/embrague dos cables	**0658-0005**
25,4 mm-28,6 mm (1"-$1^1/_8$") acelerador/embrague un cable	**0658-0006**
25,4 mm-28,6 mm (1"-$1^1/_8$") acelerador/embrague dos cables	**0658-0007**
Abrazadera-guía dos cables para cables de 6 mm, 7 mm, 8 mm y 9 mm ($^{15}/_{64}$", $^9/_{32}$", $^5/_{16}$" y $^{11}/_{32}$")	**0658-0009**


0658-0087


0658-0088

DESCRIPCIÓN	N.° ART.
NEGRO	
Abrazadera-guía un cable para cables de 6 mm y 7 mm ($^{15}/_{64}$" y $^9/_{32}$")	**0658-0086**
Acelerador/embrague un cable 32 mm-38 mm ($1^1/_4$"-$1^1/_2$") (6 mm, 7 mm, 8 mm con recubrimiento de goma o 9 mm sin recubrimiento de goma ($^{15}/_{64}$", $^9/_{32}$", $^5/_{16}$" con recubrimiento de goma $^{11}/_{32}$" sin recubrimiento de goma))	**0658-0087**
Acelerador/embrague dos cables 32 mm-38 mm ($1^1/_4$"-$1^1/_2$") (6 mm, 7 mm, 8 mm con recubrimiento de goma o 9 mm sin recubrimiento de goma ($^{15}/_{64}$", $^9/_{32}$", $^5/_{16}$" con recubrimiento de goma $^{11}/_{32}$" sin recubrimiento de goma))	**0658-0088**


DS-223041


0658-0074


DS-223042


DS-223046

ABRAZADERAS-GUÍAS DE CABLE EN FUNDICIÓN DRAG SPECIALTIES

- Alternativa económica a las abrazaderas-guías en billet
- Disponibles para cables de acelerador/retorno y embrague
- Disponibles en negro o cromado
- A la venta por unidad

DESCRIPCIÓN	N.° ART.
ABRAZADERAS-GUÍAS DE CABLE ACELERADOR/RETORNO	
CROMADO	
Doble cable 25,4 mm (1")	**DS-223040**
Un cable 25,4 mm (1")	**DS-223041**
NEGRO	
Doble cable, 25,4 mm (1")	**0658-0074**
Un cable, 25,4 mm (1")	**0658-0076**


0658-0075


0658-0078

DESCRIPCIÓN	N.° ART.
ABRAZADERAS-GUÍAS DE CABLE EMBRAGUE	
CROMADO	
25,4 mm (1")	**DS-223042**
28,6 mm ($1^1/_8$")	**DS-223043**
32 mm ($1^1/_4$")	**DS-223046**
NEGRO	
25,4 mm (1")	**0658-0075**
32 mm ($1^1/_4$")	**0658-0077**
35 mm ($1^3/_8$")	**0658-0078**
38 mm ($1^1/_2$")	**0658-0079**


0658-0019


0658-0020


0658-0017

GUÍAS PARA CABLES Y LÍNEAS DE FRENO EN BILLET

- Mecanizado de precisión en aluminio billet y cromado alto brillo
- Para un look depurado, tendido personalizado de cables y líneas de freno en manillares Wild 1 Chubby y bastidores de 32 mm ($1^1/_4$")
- A la venta por unidad

DESCRIPCIÓN	N.° ART.
Guía cable embrague con abrazadera de 32 mm ($1^1/_4$")	**0658-0018**
Guía cable acelerador o línea freno con abrazadera de 32 mm ($1^1/_4$")	**0658-0019**
Guía cable acelerador y retorno o acelerador y línea freno con abrazadera de 32 mm ($1^1/_4$")	**0658-0020**
Guía cable acelerador retorno y línea freno con abrazadera de 32 mm ($1^1/_4$")	**0658-0017**

PARTS EUROPE



0640-1145



0640-1146

ECE Type Approved

RETROVISOR M/C UNIVERSAL CON HOMOLOGACIÓN MARCADO «E» CON LENTE CONVEXA TRANSPARENTE

- Carcasa de aluminio negro con varilla de acero
- Rosca de 10 mm
- Incluye rosca derecha M10

DESCRIPCIÓN	N.° ART.
Izquierda	0640-1145

DESCRIPCIÓN	N.° ART.
Derecha	0640-1146



ECE Type Approved

RETROVISOR CON HOMOLOGACIÓN MARCADO "E"NEGRO CON LENTE CONVEXA TRANSPARENTE

- Carcasa de plástico ABS con varilla de acero
- Mide 174 mm L x 100 mm An
- La varilla mide 70 mm; el perno mide 10 mm
- Para Honda, Kawasaki y Suzuki M/C

DESCRIPCIÓN	N.° ART.
Retrovisor con homologación E-mark (negro con lente convexa transparente)	0640-1138



ECE Type Approved

RETROVISOR M/C UNIVERSAL CON HOMOLOGACIÓN MARCADO «E» CON LENTE CONVEXA TRANSPARENTE

- Carcasa de aluminio cromado
- Varilla de acero de 10 mm
- Incluye perno con rosca a la derecha y perno extra con rosca a la izquierda para Yamaha

DESCRIPCIÓN	N.° ART.
Retrovisor universal con homologación E-mark	0640-1150

ECE Type Approved



0640-1149

RETROVISORES M/C UNIVERSALES CON HOMOLOGACIÓN MARCADO "E" CON LENTE CONVEXA TRANSPARENTE

- Carcasa de aluminio con varilla de acero
- Perno de 10 mm
- Incluye perno con rosca a la derecha y perno extra con rosca a la izquierda para Yamaha
- Carcasa disponible en cromo o negro

DESCRIPCIÓN	N.° ART.
Carcasa cromada	0640-1149

DESCRIPCIÓN	N.° ART.
Carcasa negra	0640-1148

ECE Type Approved



RETROVISOR M/C UNIVERSAL CON HOMOLOGACIÓN E-MARK, CROMADO CON LENTE CONVEXA TRANSPARENTE

- Carcasa de aluminio cromado con varilla de acero
- Perno de 10 mm
- Incluye perno con rosca a la derecha y perno extra con rosca a la izquierda para Yamaha

DESCRIPCIÓN	N.° ART.
Retrovisor M/C universal con homologación E-mark	0640-1147



0640-1153

ECE Type Approved

RETROVISORES M/C UNIVERSAL CON HOMOLOGACIÓN E-MARK

- Carcasa de aluminio fundido con rosca M10
- Incluye perno con rosca a la derecha y perno extra con rosca a la izquierda para Yamaha
- Carcasa negra o cromada

DESCRIPCIÓN	N.° ART.
Cromado	0640-1152

DESCRIPCIÓN	N.° ART.
Negro	0640-1153



ECE Type Approved

RETROVISOR M/C UNIVERSAL CON HOMOLOGACIÓN MARCADO «E»

- Carcasa y varilla de aluminio fundido
- Inserto de ABS

DESCRIPCIÓN	N.° ART.
Retrovisor m/c universal con homologación E-mark	0640-1156

Todos los nºs de artículo en MAGENTA son nuevos para 2021

PARTS EUROPE



0640-1140



0640-1141



0640-1142

RETROVISOR CON HOMOLOGACIÓN E-MARK CON LENTE CONVEXA

- Para lado derecho e izquierdo
- Varilla y carcasa de aluminio
- Mide 105 mm L x 105 mm An
- Rosca de 10 mm

DESCRIPCIÓN	N.° ART.
Carcasa negra mate, lente azul	0640-1140

DESCRIPCIÓN	N.° ART.
Carcasa negra mate, lente transparente	0640-1141

DESCRIPCIÓN	N.° ART.
Carcasa cromada, lente azul	0640-1142

RETROVISOR CON HOMOLOGACIÓN E-MARK CON LENTE CONVEXA

- Para lado derecho o izquierdo
- Carcasa y varilla de aluminio negro mate con cristal azul
- Mide 125 mm L x 86 mm An
- Rosca de 10 mm



DESCRIPCIÓN	N.° ART.
Retrovisor con homologación E-mark con lente convexa	0640-1143



RETROVISOR HEXAGONAL CON HOMOLOGACIÓN MARCADO «E»

- Rosca M10
- Carcasa negra mate

DESCRIPCIÓN	N.° ART.
Retrovisor hexagonal con homologación E-mark	0640-1133



RETROVISOR CON HOMOLOGACIÓN MARCADO «E»

- Para lado derecho e izquierdo
- Carcasa de plástico con varilla de aluminio
- Dimensiones carcasa: 128 mm x 90 mm
- Lente convexa en carcasa negra con cubierta brillante con look de carbono

DESCRIPCIÓN	N.° ART.
Retrovisor con homologación E-mark con varilla de aluminio	0640-1139



RETROVISOR M/C UNIVERSAL CON HOMOLOGACIÓN MARCADO «E»

- Carcasa de aluminio negro fundido con rosca M10
- Cristal transparente
- Incluye perno con rosca a la derecha y perno extra con rosca a la izquierda para Yamaha

DESCRIPCIÓN	N.° ART.
Retrovisor m/c universal con homologación E-mark	0640-1154



RETROVISOR CON HOMOLOGACIÓN E-MARK

- Carcasa negra
- Mide 120 mm L x 81 mm An
- Longitud de puño 193 mm
- Para lado izquierdo o derecho

DESCRIPCIÓN	N.° ART.
Retrovisor con homologación E-mark	0640-1421

PARTS EUROPE



RETROVISOR UNIVERSAL CON HOMOLOGACIÓN E-MARK

- Cromado con roscas de 8 mm y 10 mm
- Para lado izquierdo o derecho

DESCRIPCIÓN	N.° ART.
Retrovisor universal con homologación E-mark	0640-1130



RETROVISOR REDONDO CON HOMOLOGACIÓN MARCADO «E»

- Montura con peso en la tapa del manillar
- Varilla negra
- 94 mm de diámetro

DESCRIPCIÓN	N.° ART.
Retrovisor redondo con homologación E-mark	0640-1144



RETROVISOR CON HOMOLOGACIÓN E-MARK

- Carcasa y varilla de aluminio negro
- Para lado derecho o izquierdo

DESCRIPCIÓN	N.° ART.
Retrovisor con homologación E-mark	0640-1151



RETROVISORES UNIVERSALES CON HOMOLOGACIÓN MARCADO «E»

- A la venta en parejas

DESCRIPCIÓN	N.° ART.
Retrovisores universales con homologación E-mark	0640-1212



ESPEJOS RETROVISORES PARA EXTREMO DE MANILLAR

- Acabado negro satinado
- A la venta en parejas

DESCRIPCIÓN	N.° ART.
Retrovisores para extremo de manillar	0640-1483



RETROVISOR CON HOMOLOGACIÓN E-MARK

- Carcasa negra
- Para lado izquierdo o derecho
- Rosca de 10 mm
- 128 mm x 83 mm; varilla de 78 mm

DESCRIPCIÓN	N.° ART.
Retrovisor con homologación E-mark	0640-1131



RETROVISOR UNIVERSAL CON HOMOLOGACIÓN E-MARK

- Rosca M10
- Carcasa negra mate
- Ángulo de 113°
- Para el lado derecho o izquierdo

DESCRIPCIÓN	N.° ART.
Retrovisor universal con homologación E-mark	0640-1135

Todos los nºs de artículo en MAGENTA son nuevos para 2021

PARTS EUROPE



RETROVISOR M/C UNIVERSAL CON HOMOLOGACIÓN MARCADO «E»

- Carcasa de aluminio fundido cromada con rosca M10
- Cristal transparente
- Incluye perno con rosca a la derecha y perno extra con rosca a la izquierda para Yamaha

DESCRIPCIÓN	N.° ART.
Retrovisor M/C universal con homologación E-mark	0640-1155



0640-1136

RETROVISOR M/C UNIVERSAL CON HOMOLOGACIÓN MARCADO «E»

- Cuerpo y brazo negros; carcasa de aluminio
- Roscas de 8 mm y 10 mm

DESCRIPCIÓN	N.° ART.
Izquierda	0640-1136
Derecha	0640-1137



RETROVISOR M/C UNIVERSAL CON HOMOLOGACIÓN E-MARK

- Carcasa negra
- Rosca de 10 mm
- 140 mm L x 90 mm An
- Varilla de 115 mm para Honda, Yamaha, Suzuki y Kawasaki

DESCRIPCIÓN	N.° ART.
Retrovisor m/c universal con homologación E-mark	0640-1132



RETROVISOR UNIVERSAL CON HOMOLOGACIÓN MARCADO «E»

- Carcasa negra de polipropileno
- Rosca de 10 mm
- A la venta en parejas

DESCRIPCIÓN	N.° ART.
Retrovisor universal con homologación E-mark	0640-1134



RETROVISORES UNIVERSALES

- Acabado negro satinado
- A la venta en parejas

DESCRIPCIÓN	N.° ART.
Retrovisor universal	0640-1484



ANCLAJES PARA RETROVISOR AJUSTABLES

- Se pueden ajustar entre 27 y 45 mm
- Acabado negro brillante
- A la venta en parejas

DESCRIPCIÓN	N.° ART.
Anclajes para retrovisor 27-45 mm	0641-0276



ANCLAJES RETROVISOR

- Carcasa en color negro brillante
- A la venta por parejas

DESCRIPCIÓN	N.° ART.
Anclajes para retrovisor 41 mm	0641-0278



0641-0274



0641-0275

TAPAS ESPEJOS

- Tapan el orificio del retrovisor para que no entre polvo, suciedad o residuos
- Con un acabado en color negro brillante o plateado
- A la venta por parejas

DESCRIPCIÓN	N.° ART.
Negro brillante	0641-0274

DESCRIPCIÓN	N.° ART.
Plata	0641-0275

ESCAPES
BOLSAS & EQUIPAJE
FUNDAS & SEGURIDAD
ACCESORIOS GENERALES
PARABRISAS
CARENADOS & CARROCERÍA
ASIENTOS & RESPALDOS
MANILLARES & MANDOS MANUALES
ESTRIBERAS & MANDOS DE PIE
ILUMINACIÓN
ELÉCTRICO & INSTRUMENTACIÓN
CORONAS & PIÑONES
CADENAS & CORREAS TRANSMISIÓN
RUEDAS & ACCESORIOS
FRENOS
SUSPENSIÓN
MOTOR
ALIMENTACIÓN DE MOTOR
AUDIO/VIDEO & SOPORTES
ACCESORIOS PARA PILOTO
TORNILLERÍA & ARTÍCULOS PROMOCIONALES
ÍNDICE

PARTS UNLIMITED

ECE Type Approved

Consulte la tabla para más detalles



0640-0346



0640-0124



0640-0229

RETROVISORES UNIVERSALES

- Retrovisores universales para el lado izquierdo y el derecho
- Diseñados para atornillarse a la carrocería
- Disponibles en acabado negro o fibra de carbono
- Con homologación ECE
- A la venta por unidad

UNIVERSAL ESPECÍFICO PARA LADO IZQUIERDO O DERECHO

DESCRIPCIÓN	N.° ART.
UNIVERSAL – DIMENSIONES CRISTAL 11 CM x 60 MM (4 3/8" x 2 3/8")	
Look fibra de carbono, lado izquierdo	**0640-0345**
Look fibra de carbono, lado derecho	**0640-0346**
UNIVERSAL CON LUZ INCANDESCENTE – DIMENSIONES CRISTAL 11 CM x 54 MM (4 1/4" x 2 1/8")	
Negro, lado izquierdo	**0640-0347**

UNIVERSAL PARA IZQUIERDA Y DERECHA

DESCRIPCIÓN	N.° ART.
UNIVERSAL – DIMENSIONES CRISTAL: 11,5 CM x 86 MM (4 5/8" x 3 3/8")	
Negro	**0640-0123**[1]
Look de fibra de carbono	**0640-0124**[1]
UNIVERSAL, CORTO – DIMENSIONES CRISTAL: 11,5 CM x 86 MM (4 5/8" x 3 3/8") (VARILLA 38 MM (1 1/2"))	
Negro	**0640-0294**[1]
UNIVERSAL – DIMENSIONES CRISTAL: 10 CM x 70 MM (4" x 2 3/4")	
Negro	**0640-0229**

[1] Homologación ECE.



0640-0938



0640-0976

RETROVISORES MINI PARA MONTAJE EN CARENADO

- Retrovisores clásicos para carenado disponibles con varilla corta de 13,5 cm (5 1/4")
- Base de anclaje ajustable
- Disponibles con un acabado en carbono o en color negro
- A la venta por unidad

DESCRIPCIÓN	N.° ART.
OVALADO	
Carbono	**0640-0938**
Negro	**0640-0975**

DESCRIPCIÓN	N.° ART.
RECTANGULAR	
Carbono	**0640-0940**
Negro	**0640-0976**



0640-0934



0640-0936

RETROVISORES PARA MONTAJE EN CARENADO ZR

- Retrovisor deportivo negro de montaje en carenado con orificio de anclaje ajustable
- Cristal de 11,5 cm (4 1/2") x 83 mm (3 1/4") con varilla de 10 cm (4")
- A la venta por unidad

DESCRIPCIÓN	N.° ART.
Izquierda	**0640-0933**

DESCRIPCIÓN	N.° ART.
Derecha	**0640-0934**

RETROVISORES PARA MONTAJE EN CARENADO ZX

- Retrovisor color negro montado en carenado y ajustable
- Cristal de 11,5 cm (4 1/2") x 83 mm (3 1/4") con varilla de 10 cm (4")
- A la venta por unidad

DESCRIPCIÓN	N.° ART.
Izquierda	**0640-0935**

DESCRIPCIÓN	N.° ART.
Derecha	**0640-0936**

RETROVISORES DE RECAMBIO PARA PANTALLA PARABRISAS

PARA GL 84-87

- Retrovisores izquierdo y derecho de recambio rediseñados de los retrovisores de serie
- Cada uno con dos tapas de carcasa en acabado satinado
- El cliente solo tiene que instalar las tapas de carcasa
- Una pareja con tapas de carcasa a juego también se puede usar para sustituir ambos retrovisores en los modelos GL 84



DS-302079

DESCRIPCIÓN	N.° ART.
Retrovisor recambio lado izquierdo	**DS-302079**

DESCRIPCIÓN	N.° ART.
Retrovisor recambio lado derecho	**DS-302080**

Todos los nos de artículo en **MAGENTA** son nuevos para 2021

PARTS UNLIMITED

RETROVISORES ESTILO AMERICAN CLASSIC

- Estilo American Classic en acabado cromado espejo alto brillo
- Espejo retrovisor ovalado muy resistente
- Disponibles con cristal de 14 cm (5 1/2") x 79 mm (3 1/8") o minicristal de 12 cm (4 3/4") x 70 mm (2 3/4")
- Estilo universal para los lados izquierdo y derecho; también disponible con rosca a izquierdas para aplicaciones Yamaha
- A la venta por unidad



0640-0946



0640-0947

DESCRIPCIÓN	N.° ART.
ESTÁNDAR	
Universal	0640-0945
Yamaha rosca a izquierdas	0640-0946

DESCRIPCIÓN	N.° ART.
MINI	
Universal	0640-0947
Yamaha rosca a izquierdas	0640-0948

MINIRETROVISORES "HARLEY LOOK" CLÁSICO



0640-0954

- Retrovisor "Harley® look" clásico con acabado cromado espejo
- Cristal plano de 12 cm (4 3/4") x 70 mm (2 3/4")
- Para los lados izquierdo y derecho; también disponible con rosca a izquierdas para aplicaciones Yamaha
- Largo de varilla ajustable a 14 cm (5 1/2")
- A la venta por unidad

DESCRIPCIÓN	N.° ART.
Mini Classic	0640-0953

DESCRIPCIÓN	N.° ART.
Mini Classic, Yamaha	0640-0954



0640-0961



0640-0962

RETROVISORES MINI TEARDROP X-TREME

- Exclusiva carcasa Teardrop en cromado brillante o negro
- Para lado izquierdo o derecho
- Disponible con varilla estándar de 18 cm (7") o más corta estilo billet de 14 cm (5,5")
- Cristal de 11 cm x 64 mm (4,25" x 2,5")
- A la venta por unidad

DESCRIPCIÓN	N.° ART.
Estándar, cromado	0640-0960
Estándar, negro	0640-0961

DESCRIPCIÓN	N.° ART.
Estilo billet, cromado	0640-0962
Estilo billet, negro	0640-0963

RETROVISORES DUAL SPORT



0640-0969

- Retrovisores versátiles que se pliegan hacia dentro fuera de peligro en offroad
- Espejo retrovisor ajustable que se puede girar hacia abajo o mover en la varilla de 23 cm (9") para una mejor visión
- Opción estándar para lado izquierdo y derecho; opción de rosca a izquierdas para aplicaciones Yamaha solo para el lado derecho
- Lente redonda de 10 cm (4")
- A la venta por unidad

DESCRIPCIÓN	N.° ART.
Estándar	0640-0968

DESCRIPCIÓN	N.° ART.
Yamaha rosca a izquierdas	0640-0969

RETROVISORES REDONDOS:



0640-0949

- Retrovisor plano retro en negro
- Cristal plano que proporciona una visión exacta
- Para lado izquierdo o derecho
- A la venta por unidad

DESCRIPCIÓN	N.° ART.
Cristal de 10 cm (4"); varilla de 114 mm (5")	0640-0949
Cristal de 10 cm (4"); varilla de 200 mm (5")	0640-1479



0640-0967

RETROVISORES REDONDOS CLÁSICOS

- Look atemporal en acero inoxidable de primera calidad
- Cristal redondo plano de 10 cm (4") con varilla de 23 cm (9")
- A la venta por unidad

DESCRIPCIÓN	N.° ART.
Izquierda	0640-0966

DESCRIPCIÓN	N.° ART.
Derecha	0640-0967



0640-0964



0640-0965

RETROVISORES UNIVERSALES

- Retrovisor de anclaje directo en acero inoxidable de primera calidad
- Cristal plano redondo de 98 mm (3 7/8")
- A la venta por unidad

DESCRIPCIÓN	N.° ART.
Retrovisor anclaje directo, varilla 10 cm (4")	0640-0964
Retrovisor anclaje directo, varilla 20,5 cm (8")	0640-0965

Todos los nos de artículo en MAGENTA son nuevos para 2021

PARTS UNLIMITED



RETROVISORES SUPERSPORT

- Carcasa negra en diseño agresivo
- Diseñados para todas las aplicaciones de montaje en manillar
- Cristal plano de 79 mm (3 1/8") de diámetro
- Varilla de 10 cm (4")
- A la venta por unidad

DESCRIPCIÓN	N.° ART.
Izquierda	0640-0970

DESCRIPCIÓN	N.° ART.
Derecha	0640-0971



RETROVISORES GX

- Cristal gran angular con varilla de 12,5 cm (5")
- Perfecto como recambio de retrovisores OEM
- Cristal de 13,5 cm (5 1/4") x 76 mm (3")
- A la venta por unidad

DESCRIPCIÓN	N.° ART.
Izquierda	0640-0927

DESCRIPCIÓN	N.° ART.
Derecha	0640-0928



RETROVISORES AX

- Popular retrovisor convexo gran angular que proporciona mucha visión con un espejo pequeño
- Estilizada carcasa negra
- Cristal de 12,5 cm (5") x 83 mm (3 1/4")
- A la venta por unidad

DESCRIPCIÓN	TIPO	N.° ART.
Varilla corta; 10 cm (4")	Lado izquierdo	0640-0922
	Lado derecho	0640-0924
Rosca a izquierdas Yamaha; 10 cm (4")	Lado derecho	0640-0925



DESCRIPCIÓN	TIPO	N.° ART.
Varilla larga, 15 cm (6")	Lado izquierdo	0640-0923
	Lado derecho	0640-0926



RETROVISORES RECTANGULARES EN ACERO INOXIDABLE

- Retrovisor Cruiser tradicional en acero inoxidable de primera calidad
- Cristal plano de 14 cm x 64 mm (5,5" x 2,5")
- Las opciones disponibles son tipo estándar con varilla de 14 cm (5,5") para los lados izquierdo o derecho, o tipo rosca a izquierdas con varilla de 14 cm (5,5") para aplicaciones Yamaha
- A la venta por unidad

DESCRIPCIÓN	N.° ART.
Estándar	0640-0974

DESCRIPCIÓN	N.° ART.
Yamaha, derecho	0640-0973



RETROVISORES MINI RECTANGULARES

- Para un look clásico, custom y agresivo en cualquier moto
- Carcasa rectangular disponible en acabado carbono o cromado brillante
- Varilla universal de 11,5 cm (4 1/2") para los lados izquierdo y derecho (excepto rosca a izquierdas para Yamaha)
- Cristal de 10 cm (4") x 64 mm (2 1/2")
- A la venta por unidad

DESCRIPCIÓN	N.° ART.
Universal, carbono	0640-0955

DESCRIPCIÓN	N.° ART.
Universal, cromado	0640-0957



DESCRIPCIÓN	N.° ART.
Yamaha rosca a izquierdas, cromado	0640-0958

Todos los nos de artículo en MAGENTA son nuevos para 2021


0640-0126


0640-0125


0640-0127

RETROVISORES RECAMBIO OEM

- Retrovisores de recambio de modelos populares
- Disponibles en negro
- A la venta por unidad

APLICACIONES	TIPO	N.° ART.
HONDA		
CBR600F4/F4I 99-06	Lado izquierdo	**0640-0126**
	Lado derecho	**0640-0129**
CBR600RR 03-06/1000RR 04-07	Lado izquierdo	**0640-0125**
	Lado derecho	**0640-0128**

APLICACIONES	TIPO	N.° ART.
YAMAHA		
YZF R6 06-07	Lado izquierdo	**0640-0378**
	Lado derecho	**0640-0379**
YZF R1 00-01	Lado izquierdo	**0640-0127**
	Lado derecho	**0640-0130**

RETROVISORES UNIVERSALES

- Retrovisores universales cromados
- Disponibles en formato redondo con varilla de 23 cm (9") y cristal de 11,5 cm (4 1/2") o formato rectangular con varilla de 19 cm (7 1/2") y cristal de 76 mm x 14 cm (3" x 5 1/2"); roscas de 10 mm x 1,25"
- Para lado izquierdo o derecho
- A la venta por unidad

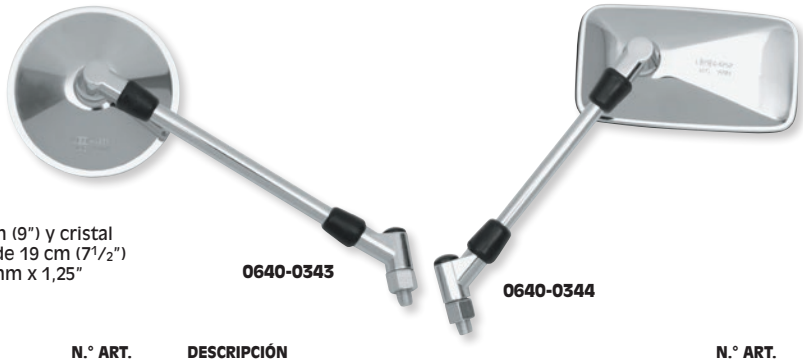
0640-0343

0640-0344

DESCRIPCIÓN	N.° ART.
Redondeado	**0640-0343**

DESCRIPCIÓN	N.° ART.
Rectangular	**0640-0344**

ESPEJO RETROVISOR MONTAJE A MANILLAR

- Instalación rápida y sencilla sobre mayoría de manillares con tira de velcro ajustable
- Completamente ajustable
- Construcción anodizada negra
- A la venta por unidad



DESCRIPCIÓN	N.° ART.
Espejo retrovisor montaje a manillar	**AM1000**


0640-0929


0640-0930


0640-0931


0640-0932

ESPEJOS RETROVISORES PARA EXTREMO DE MANILLAR

- Retrovisores para extremo de manillar para manillares de 25 mm (1") y 22 mm (7/8") y para manillares de 22 mm (7/8") y 19 mm (3/4")
- Disponibles en cuatro formas distintas: semirrectangular, rectangular, redondo u ovalado
- Para lados izquierdo y derecho
- A la venta por unidad

DESCRIPCIÓN	DETALLES	N.° ART.
PARA MANILLARES DE 25 MM (1") Y 22 MM (7/8")		
Semi-rectangular, negro	Cristal de 11,5 cm (4,5") x 83 mm (3,25"); varilla de 12,5 cm (5")	**0640-0929**
Rectangular, look carbono	Cristal de 10,5 cm (4,1") x 64 mm (2,5"); varilla de 15 cm (6")	**0640-0930**
Redondo, negro	Cristal de 10 cm (4"); varilla de 12,5 cm (5")	**0640-0931**

DESCRIPCIÓN	DETALLES	N.° ART.
PARA MANILLARES DE 25 MM (1") Y 22 MM (7/8") (CONT.)		
Ovalado, negro	Cristal de 10,5 cm (4,1") x 64 mm (2,5"); varilla de 13,5 cm (5,25")	**0640-0932**
PARA MANILLARES DE 22 MM (7/8") Y 19 MM (3/4")		
Redondo, negro	Lente de 7,5 cm	**0640-1477**
Ovalado, negro	Lente de 10 cm x 63,5 mm	**0640-1478**

RETROVISORES SERIE ROUND DRAG-NESS



DS-302154



DS-302155

- Retrovisores de segunda generación con algunas características excepcionales
- Completamente cromado
- Diseño afilado con recortes triangulares
- Áreas rebajadas texturizadas pueden estar pintadas a juego con la moto
- Espejo retrovisor de 89 mm (3½") de diámetro que proporciona una buena visión y una estética depurada
- Varilla delgada diseñada específicamente a juego con la forma del espejo retrovisor
- Con un sección cónica de diseño superdepurado en la base con herraje también de forma cónica especial en el espejo retrovisor
- Dimensiones 11,50 cm L x 10 cm H (4⅝" x 4") para situar el retrovisor más hacia arriba y hacia el exterior
- También disponible con varillas de retrovisor Stealth I o Stealth II



DS-302156

Pat. Taiwán nº 78203218

NOTA: Se requieren los adaptadores de retrovisor DS-302148 y/o DS-302149.

DESCRIPCIÓN	N.° ART.
Retrovisor redondo con varilla delgada (venta por unidad)	DS-302154
Retrovisor redondo con varilla Stealth I (venta por unidad)	DS-302155

DESCRIPCIÓN	N.° ART.
Retrovisor redondo con varilla Stealth II (unidad)	DS-302156



DS-302150



0640-0285



DS-302152



DS-302166



DS-302167

RETROVISORES STEALTH I Y II DRAG-NESS

- Los retrovisores originales Stealth están disponibles en diseño estándar o Blue Sapphire tintado con acabados cromado o negro mate
- El diseño Blue Sapphire tintado presenta un look atractivo y ayuda a reducir los reflejos
- El retrovisor original Stealth I tiene una varilla de 12 cm (4¾"); ideal para la mayoría de manillares curvados hacia atrás y Apehanger
- El Stealth II presenta el mismo espejo retrovisor pero con una varilla de 15 cm (6"); especialmente indicado para manillares Drag o Custom
- Las varillas son compatibles con todos los espejos retrovisores Stealth, además de la mayoría de espejos retrovisores OEM y de posventa estilo OEM con espejo retrovisor roscado
- Todos con el tipo de anclaje con espárrago normalmente usado en otros retrovisores; también suministramos tornillo Allen cromados para un nuevo estilo de anclaje custom
- Dimensiones del cabezal ovalado de 12,5 cm x 64 mm (5" x 2½"); montaje a derechas o izquierdas
- Tornillos y pivotes de espejo retrovisor en acero inoxidable
- A la venta por unidad

NOTA: Se requieren los adaptadores de espejo Nº ART. DS-302148/DS-302149/0641-0096/0641-0097.

ESTÁNDAR

DESCRIPCIÓN	N.° ART.
Retrovisor Stealth I cromado (venta por unidad)	DS-302150
Retrovisor Stealth I negro (unidad)	0640-0285
Retrovisor Stealth II cromado - varilla larga (venta por unidad)	DS-302152
Retrovisor Stealth II negro (unidad)	0640-0286

BLUE SAPPHIRE

DESCRIPCIÓN	N.° ART.
Retrovisor Stealth I Blue Sapphire cromado (venta por unidad)	DS-302166
Retrovisor Stealth I Blue Sapphire negro (unidad)	0640-0287
Retrovisor Stealth II Blue Sapphire cromado (venta por unidad)	DS-302167
Retrovisor Stealth II Blue Sapphire negro (unidad)	0640-0288

ADAPTADORES RETROVISOR STEALTH

- Adaptadores 5/16"-18/10 mm
- Para el montaje de retrovisores Stealth de Drag Specialties en una gran variedad de modelos Cruiser de importación o cualquier otro tipo de motocicleta con anclajes de retrovisor de 10 mm
- Para el montaje en el lado derecho en modelos Yamaha es necesario pedir un adaptador de rosca izquierda especial



DS-302148



DS-302149



0641-0096

NOTA: Al montar luces Whisker es necesario taladrar los adaptadores por el centro con una broca de 1/8" para que los cables eléctricos puedan salir por los retrovisores. También puede ser necesario taladrar orificios en la base de los mandos de manillar. Bisele los bordes de los orificios para evitar que el aislamiento resulte dañado.

DESCRIPCIÓN	N.° ART.
CROMADO	
Adaptador para retrovisor derecho/izquierdo para Honda, Suzuki, Kawasaki y Yamaha (lado izquierdo solamente) (unidad)	DS-302148
Adaptador de rosca izquierda para Yamaha (lado derecho solamente) (unidad)	DS-302149

DESCRIPCIÓN	N.° ART.
NEGRO	
Adaptador para retrovisor derecho/izquierdo para Honda, Suzuki, Kawasaki y Yamaha (lado izquierdo solamente) (unidad)	0641-0096

Todos los nºs de artículo en MAGENTA son nuevos para 2021

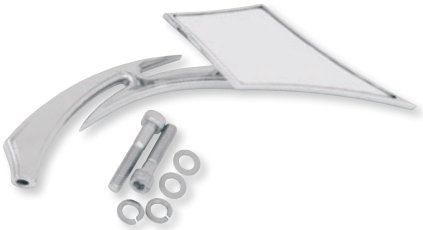

RETROVISOR LANCE

- Construidos en metal fundido pulido y cromado
- Vástago de 15 cm (6") de largo
- Dimensiones espejo retrovisor 13 cm L x 48 mm An (5 1/8" x 1 7/8")
- Herrajes de montaje incluidos
- A la venta por unidad

NOTA: Requiere adaptadores de retrovisor N.º ART. DS-302148/DS-30214/ 0641-0096/0641-0097; venta por separado; pág. 672.

DESCRIPCIÓN	N.° ART.
Retrovisor Lance	0640-0218





RETROVISORES ESTILO FLAME

- Construidos en metal fundido pulido y cromado
- Los retrovisores tienen vástagos de 15 cm (6") de largo
- Cada espejo retrovisor mide 89 mm L x 44 mm An (3 1/2" x 1 3/4")
- Herrajes de montaje incluidos
- A la venta en parejas

DESCRIPCIÓN	N.° ART.
Retrovisores estilo Flame	0640-0219

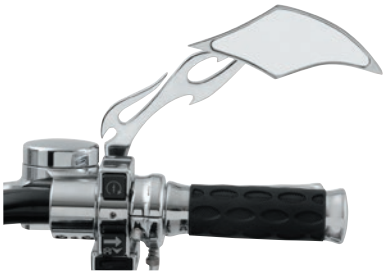

0640-0036



RETROVISORES GÓTICOS CON VARILLA FLAME ESCULPIDA

- Fabricados en metal fundido con acabado cromado
- Dimensiones espejo retrovisor 14 cm x 51 mm (5 1/2" x 2") con una varilla de 15 cm (6")
- Diseñado para aplicaciones en la izquierda o la derecha
- Venta por unidad; incluye herraje a juego

NOTA: Requiere adaptadores de retrovisor N.º ART. DS-302148/DS-302149/ 0641-0096/0641-0097; venta por separado; pág. 672.

DESCRIPCIÓN	N.° ART.
Lado izquierdo	0640-0035

DESCRIPCIÓN	N.° ART.
Lado derecho	0640-0036



RETROVISORES TEARDROP

- Retrovisor diseño custom a un gran precio
- Construcción en metal fundido, pulido y cromado
- Dimensiones espejo retrovisor 14 cm An x 51 mm L (5 1/2" x 2"), longitud varilla 15 cm (6") (varilla de radio corto 89 mm (3 1/2"), varilla de radio largo 11,5 cm (4 1/2")
- Incluye herrajes de montaje cromados
- A la venta en parejas

NOTA: Requiere adaptadores de retrovisor Nº ART. DS-302148/DS-302149/0641-0096/0641-0097; venta por separado; en página 672.

DESCRIPCIÓN	N.° ART.
Retrovisores Teardrop	0640-0082

RETROVISORES DE LÁGRIMA FLAME CON VÁSTAGO EN RELIEVE

- Atractivo espejo retrovisor en diseño Teardrop y 3-D Flame
- Acabado cromado o con pintura electrostática en polvo en color negro mate
- Dimensiones espejo retrovisor 13,5 cm An x 64 mm L (5 1/4" x 2 1/2")
- Varillas retrovisor de 15 cm L (6")
- Herraje de montaje necesario incluido
- A la venta en parejas

NOTA: Requiere adaptadores para retrovisor N.º ART. DS-302148/ DS-302149/0641-0096/0641-0097 Consulte la página 672.

0640-0116



DESCRIPCIÓN	N.° ART.
Cromado	0640-0116

0640-0289



DESCRIPCIÓN	N.° ART.
Negro	0640-0289

RETROVISORES TEAR-DROP

- Excepcional diseño de Tank Tuff Cycles solo disponible en Drag Specialties
- Dimensiones espejo retrovisor 76 mm x 12,5 cm (3" x 5") con cristal plano
- Dos largos de varilla: corta 89 mm (3 1/2") y larga 14 cm (5 1/2")
- Disponibles en acabados cromado o negro mate
- Montaje en lado izquierdo o derecho y herraje incluido
- A la venta por unidad

NOTA: Requiere adaptadores de retrovisor con N.º ART. DS-302148/DS302149/0641-0096; de venta por separado; pág. 672.

0640-0387



0640-0388



0640-0389



0640-0390



DESCRIPCIÓN	N.° ART.
Cromado, varilla larga	0640-0387

DESCRIPCIÓN	N.° ART.
Cromado, varilla corta	0640-0388

DESCRIPCIÓN	N.° ART.
Negro, varilla larga	0640-0389

DESCRIPCIÓN	N.° ART.
Negro, varilla corta	0640-0390

DRAG Specialties



RETROVISOR CON VARILLA DE 5 ORIFICIOS

- Fabricados en fundición
- Acabado cromado
- Frontal de espejo redondo de 76 mm (3"), varilla de 14,5 cm (5 3/4") de largo
- Para aplicaciones a la derecha o izquierda
- A la venta en parejas

NOTA: Requiere adaptador para retrovisor Nº ART. DS-302148/ DS-302149/0641-0096/0641-0097. Consulte la página 672.

DESCRIPCIÓN	N.° ART.
Retrovisores redondos 76 mm (3"), longitud de varilla 14,5 cm 3/4	0640-0401



RETROVISORES CRUZ DE MALTA

- Dimensiones espejo retrovisor de fundición 10 cm x 10 cm (4" x 4")
- Disponible con varilla Air-Glide o redonda
- Soporte universal (derecha o izquierda)
- A la venta por unidad

NOTA: Se requiere abrazadera con soporte de retrovisor Miller Nº ART. DS-302020 o 0641-0109. Solo para manillares de 25,4 mm (1") de diámetro. Consulte la página 705.

DESCRIPCIÓN	N.° ART.
Varilla Air-Glide	1901-6009

DESCRIPCIÓN	N.° ART.
Varilla redonda	1901-6060

HOTOP Designs

RETROVISORES OVALADOS

- Atractivo y compatible con la mayoría de manillares
- Fabricados en aluminio billet mecanizado
- Diseñado por el especialista Don Hotop
- Para lado derecho o izquierdo
- Ancho de retrovisor 12 cm (4 3/16"); altura de retrovisor 51 mm (2"); altura de varilla 10 cm (4"); offset varilla 89 mm (3 1/2"); roscas a derechas de 10 mm
- A la venta por unidad

NOTA: Requiere adaptador de retrovisor N.º ART. DS-302148 (aplicaciones Honda/Kawasaki/Suzuki) o DS-302149 (aplicaciones Yamaha) o 0641-0096/0641-0097; de venta por separado; pág. 672.

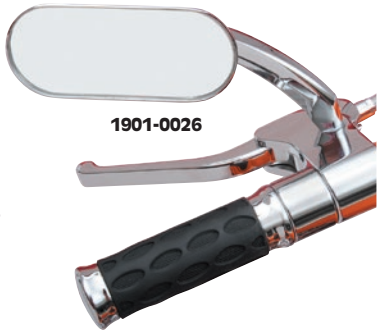





DESCRIPCIÓN	N.° ART.
Cromado	1901-0026

DESCRIPCIÓN	N.° ART.
Negro mate	0640-0488

DESCRIPCIÓN	N.° ART.
Negro brillante	0640-0786

RETROVISOR RECTANGULAR

- Dimensiones espejo retrovisor de fundición 51 mm x 11 cm (2" x 4 1/4")
- A la venta por unidad

NOTA: Se requiere abrazadera con soporte de retrovisor Miller Nº ART. DS-302020 o 0641-0109. Solo para manillares de 25,4 mm (1"). Consulte la página 705.

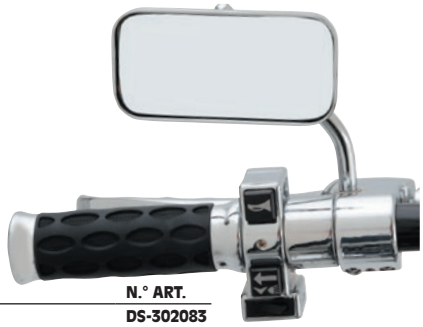

DESCRIPCIÓN	N.° ART.
Retrovisor rectangular	DS-302083

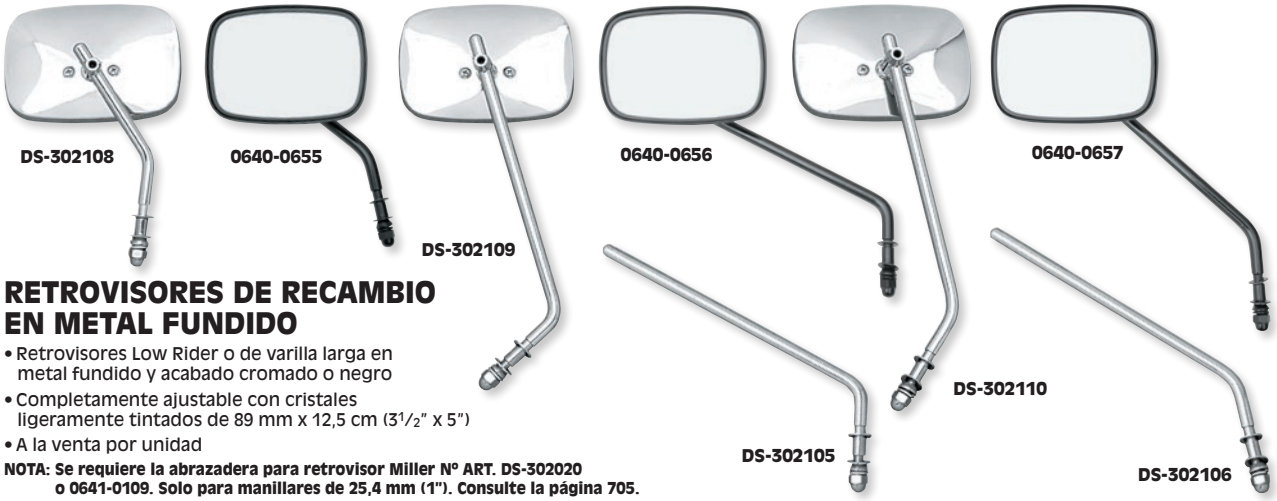

RETROVISORES DE RECAMBIO EN METAL FUNDIDO

- Retrovisores Low Rider o de varilla larga en metal fundido y acabado cromado o negro
- Completamente ajustable con cristales ligeramente tintados de 89 mm x 12,5 cm (3 1/2" x 5")
- A la venta por unidad

NOTA: Se requiere la abrazadera para retrovisor Miller Nº ART. DS-302020 o 0641-0109. Solo para manillares de 25,4 mm (1"). Consulte la página 705.

DESCRIPCIÓN	N.° ART.
Retrovisor con varilla estándar, cromado	DS-302108
Retrovisor con varilla estándar, negra	0640-0655
Retrovisor con varilla Low Rider, cromado	DS-302109
Retrovisor con varilla Low Rider, negro	0640-0656

DESCRIPCIÓN	N.° ART.
Retrovisor con varilla larga, cromado	DS-302110
Retrovisor con varilla larga, negro	0640-0657
Varilla Low Rider, cromada	DS-302105
Varilla larga, cromada	DS-302106

Todos los nºs de artículo en MAGENTA son nuevos para 2021

EMGO

RETROVISORES LED UNIVERSALES

- Disponibles en negro
- Separación entre tornillos 20 mm - 62 mm
- A la venta por unidad
- Con homologación ECE



DESCRIPCIÓN	DIMENSION	LONGITUD	N.° ART.
Lado derecho	160 mm x 90 mm	240 mm	**0640-0807**
Lado izquierdo	160 mm x 90 mm	240 mm	**0640-0808**

RETROVISORES UNIVERSALES PARA MONTAJE EN CARENADO

- Acabado negro mate
- Dimensiones 145 mm x 90 mm
- Largo 155 mm con rosca de anclaje 6 mm
- A la venta en parejas
- Con homologación ECE



DESCRIPCIÓN	N.° ART.
Retrovisores universales para montaje en carenado	**0640-0854**

RETROVISORES EN FIBRA DE CARBONO

- Retrovisores con acabado de fibra de carbono
- Anclaje e instalación tipo OEM
- A la venta por unidad





APLICACIONES	PANELES	N.° ART.
HONDA		
CBR600F2 91-94; CBR600 F3 95-98	Derecha	**2087071**
	Izquierda	**2087072**
CBR600F4/F4i 99-06	Derecha	**20-87023**
	Izquierda	**20-87024**
CBR600RR 03-06	Derecha	**0640-0068**
	Izquierda	**0640-0067**
VFR750F/800Fi 90-99	Derecha	**2087071**
	Izquierda	**2087072**
CBR900RR 93-97	Derecha	**2087091**
	Izquierda	**2087092**
CBR929RR 00-01; CBR954RR 02-03	Derecha	**20-87033**
	Izquierda	**20-87034**
CBR1000F 93-96	Derecha	**2087071**
	Izquierda	**2087072**
RC-51 00-05	Derecha	**20-87023**
	Izquierda	**20-87024**
CBR1000RR 04-07	Derecha	**0640-0068**
	Izquierda	**0640-0067**
KAWASAKI		
ZX600D/E 90-02; ZZR600 03-04	Derecha	**0640-0051**
	Izquierda	**0640-0050**
ZX-6R/RR 03-04	Derecha	**0640-0047**
	Izquierda	**0640-0046**
ZX-6R 05-06	Derecha	**0640-0161**
	Izquierda	**0640-0162**
EX650R 06-08	Derecha	**0640-0375**
	Izquierda	**0640-0376**
ZX-10 04-07	Derecha	**0640-0161**
	Izquierda	**0640-0162**
ZX-12R 00-01	Derecha	**0640-0371**
	Izquierda	**0640-0372**

APLICACIONES	PANELES	N.° ART.
KAWASAKI (CONT.)		
ZX-12R 02-05	Derecha	**0640-0369**
	Izquierda	**0640-0370**
ZX-14 06-07	Derecha	**0640-0373**
	Izquierda	**0640-0374**
SUZUKI		
GS500 03-09	Derecha	**0640-1066**
	Izquierda	**0640-1067**
GSF600S Bandit 00-03	Derecha	**0640-0367**
	Izquierda	**0640-0368**
GSX-R600 01	Derecha	**20-78221**
	Izquierda	**20-78222**
GSX-R600 02-03	Derecha	**20-69723**
	Izquierda	**20-69724**
GSX-R600 04-05	Derecha	**0640-0165**
	Izquierda	**0640-0166**
GSX-R600 06-09	Derecha	**0640-0169**
	Izquierda	**0640-0170**
GSX650F Bandit 08-09	Derecha	**0640-1068**
	Izquierda	**0640-1069**
SV650S 03-06	Derecha	**0640-0062**
	Izquierda	**0640-0063**
GSX-R750 00-01	Derecha	**20-78221**
	Izquierda	**20-78222**
GSX-R750 02-03	Derecha	**20-69723**
	Izquierda	**20-69724**
GSX-R750 04-05	Derecha	**0640-0165**
	Izquierda	**0640-0166**
GSX-R750 06-09	Derecha	**0640-0169**
	Izquierda	**0640-0170**
GSX-R1000 01	Derecha	**20-78221**
	Izquierda	**20-78222**

APLICACIONES	PANELES	N.° ART.
SUZUKI (CONT.)		
GSX-R1000 02	Derecha	**20-69723**
	Izquierda	**20-69724**
GSX-R1000 03-04	Derecha	**0640-0062**
	Izquierda	**0640-0063**
GSX-R1000 05-08	Derecha	**0640-0169**
	Izquierda	**0640-0170**
SV1000 03-06	Derecha	**0640-0062**
	Izquierda	**0640-0063**
GSF1250S Bandit 07-09	Derecha	**0640-1068**
	Izquierda	**0640-1069**
GSX1300R 99-17	Derecha	**20-78221**
	Izquierda	**20-78222**
YAMAHA		
FZ6 04-06	Derecha	**0640-0365**
	Izquierda	**0640-0366**
YZF-R6 01-02	Derecha	**0640-0189**
	Izquierda	**0640-0190**
YZF-R6 03-05, YZF-R6S 06-08	Derecha	**0640-0185**
	Izquierda	**0640-0186**
FZ1 01-05	Derecha	**0640-0055**
	Izquierda	**0640-0054**
YZF-R1 00-01	Derecha	**0640-0059**
	Izquierda	**0640-0058**
YZF-R1 02-03	Derecha	**0640-0177**
	Izquierda	**0640-0178**
YZF-R1 04-06	Derecha	**0640-0181**
	Izquierda	**0640-0182**
YFZ-R1 07-08	Derecha	**0640-0513**
	Izquierda	**0640-0514**
FJR1300 03-05	Derecha	**0640-0173**

EMGO

RETROVISORES OVALADOS BILLET

- Rosca de 10 mm; adaptador de rosca izquierda para abrazadera soporte maneta derecha Yamaha incluido
- Disponibles con varillas cortas y largas
- A la venta en parejas



20-26305



20-26307

DESCRIPCIÓN	N.° ART.
Varilla corta	20-26305

DESCRIPCIÓN	N.° ART.
Varilla alta	20-26307



RETROVISORES MARK II

- Disponible con un acabado en color negro mate para lado derecho
- Anclaje 10 mm
- A la venta por unidad

DIMENSIONES CRISTAL	LONGITUD VARILLA	N.° ART.
89 mm x 12,5 cm (3 1/2" x 5")	12,5 cm (5")	2025171



2025181

RETROVISORES CON MONTURA SOBRE CARENADO MARK II

- Acabado negro mate
- Look perfecto en carenados o aplicaciones custom
- A la venta por unidad

DESCRIPCIÓN	DIMENSIONES CRISTAL	LONGITUD VARILLA	N.° ART.
Retrovisor lado derecho	12,5 cm x 89 mm (5" x 3,5")	15 cm (6")	2025181
Retrovisor lado izquierdo	12,5 cm x 89 mm (5" x 3,5")	15 cm (6")	2025182



2025100



2025105

RETROVISORES ROADHAWK

- Acabo negro con fuelle de goma de protección por encima del ajustador
- Disponible con varilla corta o larga
- Anclaje 10 mm
- Roscas a izquierdas para aplicaciones de retrovisor derecho en Yamaha
- Venta por parejas (izquierda y derecha)

DESCRIPCIÓN	DIMENSIONES CRISTAL	LONGITUD VARILLA	N.° ART.
Retrovisores Roadhawk varilla corta	83 mm x 13,5 cm (3 1/4" x 5 1/4")	12,5 cm (5")	2025100
Retrovisores Roadhawk varilla larga	83 mm x 13,5 cm (3 1/4" x 5 1/4")	18 cm (7")	2025105
Retrovisores Roadhawk varilla corta con (1) rosca a derechas y (1) rosca a izquierdas, retrovisores de rosca de 10 mm	83 mm x 13,5 cm (3 1/4" x 5 1/4")	12,5 cm (5")	2025150



2097110

RETROVISORES TRIMLINE

- Acabado negro mate
- Retrovisor True Vision para una visión más nítida
- Anclaje 10 mm
- Roscas a izquierdas para aplicaciones de retrovisor derecho en Yamaha
- A la venta en parejas

DESCRIPCIÓN	DIMENSIONES CRISTAL	LONGITUD VARILLA	N.° ART.
Retrovisores Trimline	131 mm x 81 mm	12,5 cm (5")	2097110
Retrovisores Trimline con (1) rosca a derechas y (1) rosca a izquierdas	131 mm x 81 mm	12,5 cm (5")	2097120



2046210

RETROVISORES UNIVERSALES EN NEGRO MATE

- Acabado negro mate
- Completamente ajustable
- Disponibles con roscas de 8 mm o 10 mm
- A la venta en parejas

DESCRIPCIÓN	DIMENSIONES CRISTAL	LONGITUD VARILLA	N.° ART.
Retrovisor negro mate con rosca de 8 mm	118 mm x 85 mm	14 cm (5,5")	2046208
Retrovisor negro mate con rosca de 10 mm	118 mm x 85 mm	14 cm (5,5")	2046210

Todos los nos de artículo en MAGENTA son nuevos para 2021

EMGO


2021715


2021720


2021750

RETROVISORES FESTONEADOS EN METAL FUNDIDO

- En metal fundido con festoneado en el cristal del espejo
- Rosca de 10 mm para el lado izquierdo y el derecho salvo que se indique lo contrario
- Las roscas a izquierdas son para algunas aplicaciones de retrovisor derecho en Yamaha
- A la venta por unidad

DESCRIPCIÓN	DIMENSIONES CRISTAL	LONGITUD VARILLA	N.° ART.
Retrovisor festoneado	10 cm x 12,5 cm (4" x 5")	23 cm (9")	**2021715**
Retrovisor festoneado Honda	10 cm x 12,5 cm (4" x 5")	23 cm (9")	**2021720**
Retrovisor festoneado "V-Twin"	10 cm x 12,5 cm (4" x 5")	23 cm (9")	**2021750**
Retrovisor festoneado "V-Twin"; lado derecho con rosca a izquierdas	10 cm x 12,5 cm (4" x 5")	23 cm (9")	**2021751**

RETROVISORES CRUISER "EL CHINO"

- Retrovisor cromado estilo Chopper
- Base roscada de 10 mm para una gran variedad de aplicaciones
- Roscas a izquierdas para aplicaciones de retrovisor derecho en Yamaha
- Se venden por parejas


0640-0157


0640-0158

DESCRIPCIÓN	DIMENSIONES CRISTAL	LONGITUD VARILLA	N.° ART.
Retrovisores cromados	51 mm x 12 cm (2" x 4¾")	12 cm (4¾")	**0640-0157**
Retrovisores cromados con (1) rosca a derechas y (1) rosca a izquierdas, de 10 mm	51 mm x 12 cm (2" x 4¾")	12 cm (4¾")	**0640-0158**

RETROVISORES CUSTOM "LIVE TO RIDE"

- Retrovisores en metal fundido de alta calidad con el lema "Live to Ride...Ride Free"
- Águila cromado o dorado grabado en la parte posterior del retrovisor
- Seleccione entre la versión para el lado derecho y el izquierdo (para la orientación correcta del águila)
- Llave Allen para tornillo de fijación, tuerca ciega cromada y herraje de montaje necesario incluidos
- Dimensiones parte frontal retrovisor 12,5 cm An x 95 mm Al (5" x 3¾")
- A la venta por unidad

NOTA: Se requiere la abrazadera para retrovisor Miller Nº ART. DS-302020. Solo para manillares de 25,4 mm (1"); en página 705.


2031701

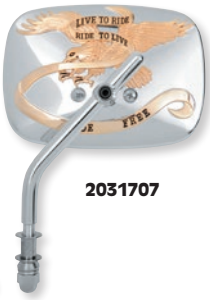
2031707

DESCRIPCIÓN	DIMENSIONES CRISTAL	LONGITUD VARILLA	N.° ART.
Cromado, derecho	12,5 cm x 95 mm (5" x 3¾")	20,5 cm (8")	**2031701**
Cromado, izquierdo	12,5 cm x 95 mm (5" x 3¾")	20,5 cm (8")	**2031703**

DESCRIPCIÓN	DIMENSIONES CRISTAL	LONGITUD VARILLA	N.° ART.
Cromado/dorado, derecho	12,5 cm x 95 mm (5" x 3¾")	20,5 cm (8")	**2031704**
Cromado/dorado, izquierdo	12,5 cm x 95 mm (5" x 3¾")	20,5 cm (8")	**2031707**

RETROVISORES DE ACERO "RIDE FREE"

- Retrovisor universal en acero con mensaje "Ride Free" e imagen en retrovisor
- Retrovisor completamente ajustable
- Disponible en acabado completamente cromado o dorado y cromado
- Compruebe la orientación correcta para el lado derecho y el izquierdo
- Anclaje 10 mm
- Roscas a izquierdas para aplicaciones de retrovisor derecho en Yamaha
- A la venta por unidad


2031754

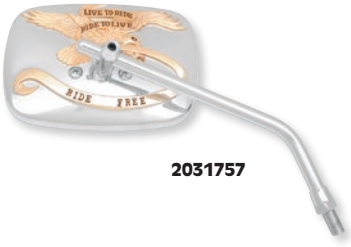
2031757

DESCRIPCIÓN	DIMENSIONES CRISTAL	LONGITUD VARILLA	N.° ART.
CROMADO			
Lado derecho	89 mm x 12,5 cm (3½" x 5")	20,5 cm (8")	**2031754**
Lado izquierdo	89 mm x 12,5 cm (3½" x 5")	20,5 cm (8")	**2031755**
Lado derecho con rosca a izquierdas	89 mm x 12,5 cm (3½" x 5")	20,5 cm (8")	**2031756**

DESCRIPCIÓN	DIMENSIONES CRISTAL	LONGITUD VARILLA	N.° ART.
DORADO Y CROMADO			
Lado derecho	89 mm x 12,5 cm (3½" x 5")	20,5 cm (8")	**2031757**
Lado izquierdo	89 mm x 12,5 cm (3½" x 5")	20,5 cm (8")	**2031758**
Lado derecho con rosca a izquierdas	89 mm x 12,5 cm (3½" x 5")	20,5 cm (8")	**2031759**

RETROVISORES CRUZ DE MALTA

- Nuevo acabado con cristal tintado
- Retrovisor distintivo para echar un ojo al tráfico mientras que todo el mundo le echa el ojo
- En metal fundido y cromado para un verdadero look Chopper años 60
- Disponibles con varilla normal
- A la venta por unidad


0640-0291

DESCRIPCIÓN	DIMENSIONES CRISTAL	LONGITUD VARILLA	N.° ART.
10 mm Yamaha (derecha)	10 cm (4")	10 cm (4")	**0640-0290**

DESCRIPCIÓN	DIMENSIONES CRISTAL	LONGITUD VARILLA	N.° ART.
10 mm modelos europeos o nipones (izquierda)	10 cm (4")	10 cm (4")	**0640-0291**

EMGO

RETROVISOR CRUISER "BIG ONE"

- Retrovisor grande cromado para aumentar el campo de visión
- Base roscada de 10 mm para una gran variedad de aplicaciones
- Roscas a izquierdas para aplicaciones de retrovisor derecho en Yamaha
- Venta por unidad o parejas



DESCRIPCIÓN	DIMENSIONES CRISTAL	LONGITUD VARILLA	N.° ART.
Retrovisores cromados (par)	11 cm x 16 cm (4,25" x 6,25")	15 cm (6")	**0640-0155**
Retrovisores cromados con rosca a la derecha y la izquierda de 10 mm (par)	11 cm x 16 cm (4,25" x 6,25")	15 cm (6")	**0640-0156**
Retrovisor cromado, lado izquierdo o derecho (unidad)	11 cm x 16 cm (4,25" x 6,25")	15 cm (6")	**0640-1041**

RETROVISORES CRUISER

- Retrovisores de look clásico fabricados en acero estampado
- Base roscada de 10 mm para una gran variedad de aplicaciones
- Roscas a izquierdas para aplicaciones de retrovisor derecho en Yamaha
- A la venta por unidad



DESCRIPCIÓN	DIMENSIONES CRISTAL	LONGITUD VARILLA	N.° ART.
Cromado lado derecho con rosca a izquierdas de 10 mm	89 mm x 14 cm (3" x 5 1/2")	12,5 cm (5")	**20-42443**
Cromado lado derecho o izquierdo	89 mm x 14 cm (3" x 5 1/2")	12,5 cm (5")	**20-42444**
Negro lado derecho con rosca a izquierdas de 10 mm	89 mm x 14 cm (3" x 5 1/2")	12,5 cm (5")	**20-42447**
Negro lado derecho o izquierdo	89 mm x 14 cm (3" x 5 1/2")	12,5 cm (5")	**20-42448**

RETROVISORES CUSTOM CRUISER

- Cromado o negro satinado
- Herraje de 10 mm incluido
- Los N.º ART. 0640-0828 y 0640-0830 tienen cada uno dos espárragos de anclaje, un espárrago de anclaje para todas las aplicaciones de 10 mm en el lado derecho y un espárrago de anclaje para aplicaciones en el lado derecho en Yamaha
- A la venta por unidad
- Con homologación ECE



DESCRIPCIÓN	DIMENSION	LONGITUD VARILLA	N.° ART.
CROMADO			
Lado derecho	158 mm x 85 mm	208 mm	**0640-0828**
Lado izquierdo	158 mm x 85 mm	208 mm	**0640-0829**

DESCRIPCIÓN	DIMENSION	LONGITUD VARILLA	N.° ART.
NEGRO SATINADO			
Lado derecho	158 mm x 85 mm	208 mm	**0640-0830**
Lado izquierdo	158 mm x 85 mm	208 mm	**0640-0831**

RETROVISORES CRUISER LI'L

- Retrovisores cromados atractivos de varilla corta diseñados para modelos Cruiser
- Disponibles con rosca de 10 mm estándar o a izquierdas
- Rosca estándar de 10 mm para el lado izquierdo y el derecho de la mayoría de motos, excepto Yamaha; rosca a izquierdas de 10 mm para lado derecho en Yamaha
- A la venta por unidad



DESCRIPCIÓN	LONGITUD VARILLA	DIMENSIONES CRISTAL	ROSCA	N.° ART.
Izquierda o derecha (excepto Yamaha, derecha)	11,5 cm (4 1/2")	76 mm x 12,5 mm (3" x 5")	10 mm	**20-86835**
Yamaha, derecha	11,5 cm (4 1/2")	76 mm x 12,5 mm (3" x 5")	10 mm rosca a izquierdas	**20-86836**

RETROVISORES UNIVERSALES TRUE VISION

- Superficie de espejo True Vision para una visión más nítida
- Acabado negro mate
- Anclaje de 10 mm de rosca
- Venta por unidad, salvo que se indique lo contrario



DESCRIPCIÓN	DIMENSIONES CRISTAL	LONGITUD VARILLA	N.° ART.
Retrovisores True Vision, varilla corta (pareja)	130 mm x 85 mm	12,5 cm (5")	**2078203**
Retrovisor True Vision, varilla corta (solo lado izquierdo)	130 mm x 85 mm	12,5 cm (5")	**2078213**
Retrovisores True Vision, varilla larga (pareja)	130 mm x 85 mm	18 cm (7")	**2078207**
Retrovisor True Vision, varilla larga (solo lado derecho)	130 mm x 85 mm	18 cm (7")	**2078227**

RETROVISORES ESTAMPADOS DE 76 MM (3") CROMADOS

- Parte posterior estampada y cromada con espejo de 76 mm (3") para un look atemporal
- Completamente ajustable para el lado derecho o el izquierdo
- Retrovisores con abrazadera para manillares de 22 mm (7/8") o 25,4 mm (1") de diámetro; herraje incluido
- A la venta por unidad

NOTA: Nº ART. 0640-1015 requiere los Nº ART. DS-302020 o 0641-0109 para el montaje en modelos nipones (venta por separado).



LONGITUD VARILLA	N.° ART.
TIPO ABRAZADERA	
10 cm (4")	**0640-1013**
15 cm (6")	**0640-1014**
TIPO H-D®	
76 cm (3")	**0640-1015**

Todos los nºs de artículo en **MAGENTA** son nuevos para 2021

EMGO


2034010


2034000


0640-0377

RETROVISORES PARA EXTREMO DE MANILLAR

- Elegantes y funcionales para aplicaciones custom o de serie
- Completamente ajustable y para lado izquierdo o derecho
- Montaje interior en la mayoría de manillares de 22 mm (7/8")
- A la venta por unidad

DESCRIPCIÓN	DIMENSIONES CRISTAL	LONGITUD VARILLA	N.° ART.
Negro	10 cm x 14 cm (4" x 5 1/2")	15 cm (6")	**2034010**
Cromado	10 cm x 14 cm (4" x 5 1/2")	15 cm (6")	**2034000**
El Chico cromado	51 mm x 11,5 cm (2" x 4 1/2")	15 cm (6")	**0640-0377**

RETROVISORES PARA EXTREMO DE MANILLAR DE 64 MM (2,5") EN ALUMINIO

- Retrovisor convexo de 64 mm (2,5") para un campo de visión amplio a la vez que mantiene un perfil bajo
- Acabo pulido o negro en pintura electroestática en polvo
- Fácil instalación; montaje en el extremo de manillares de 22 mm (7/8")
- Completamente ajustable, disponible para aplicaciones en lado izquierdo y derecho
- A la venta por unidad


0640-1025


0640-1027

DESCRIPCIÓN	N.° ART.
NEGRO	
Izquierda	**0640-1026**
Derecha	**0640-1025**

DESCRIPCIÓN	N.° ART.
PULIDO	
Izquierda	**0640-1028**
Derecha	**0640-1027**


2034800


2034830


0640-1016


2021708


2021705

ECE Type Approved

Consultar tabla para más detalles

RETROVISORES UNIVERSALES EN ACERO CROMADOS

- Acero estampado o fundido con acabado cromado
- Retrovisor completamente ajustable
- Venta por unidad, salvo que se indique lo contrario

NOTA: Para el montaje en modelos nipones es necesario usar los N.º ART. DS-302020 o 0641-0109; pág. 705.

2021706


2021711

SIN HOMOLOGACIÓN ECE

DESCRIPCIÓN	DIMENSIONES CRISTAL	LONGITUD VARILLA	N.° ART.
ACERO ESTAMPADO			
Retrovisor universal; puede usarse en el lado derecho o el izquierdo	89 mm x 12,5 cm (3 1/2" x 5")	12,5 cm (5")	**2034800**
Retrovisor universal; puede usarse en el lado derecho o el izquierdo	51 mm x 11,5 cm (2" x 4 1/2")	12,5 cm (5")	**2034830**
Retrovisor universal; puede usarse en el lado derecho o el izquierdo	diámetro de 10 cm (4")	10 cm (4")	**0640-1016**
Retrovisor universal; puede usarse en el lado derecho o el izquierdo	diámetro de 10 cm (4")	19 cm (7 1/2")	**0640-1017**
FUNDICIÓN			
Retrovisor universal; puede usarse en el lado derecho o el izquierdo	10 cm x 12,5 cm (4" x 5")	12,5 cm (5")	**2021708**

CON HOMOLOGACIÓN ECE

DESCRIPCIÓN	DIMENSIONES CRISTAL	LONGITUD VARILLA	N.° ART.
FUNDICIÓN			
Retrovisores universales; venta por parejas	89 mm x 14 cm (3 1/2" x 5 1/2")	20,5 cm (8")	**2021705**
Retrovisores universales; venta por parejas	89 mm x 14 cm (3 1/2" x 5 1/2")	12,5 cm (5")	**2021706**
Retrovisor universal, lado derecho	10 cm x 12,5 cm (4" x 5")	23 cm (9")	**2021711**
Retrovisor universal, lado izquierdo	10 cm x 12,5 cm (4" x 5")	23 cm (9")	**0640-0802**

EMGO


2064510


2006804


2006808

2006810


2043000


2034812

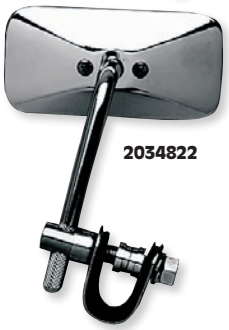
2034822


2049800

RETROVISORES UNIVERSALES CON ANCLAJE

- Disponibles en formato redondo y rectangular
- Anclaje en el lado izquierdo o derecho del manillar
- Venta por unidad, salvo que se indique lo contrario

DESCRIPCIÓN	DIMENSIONES CRISTAL	LONGITUD VARILLA	N.° ART.
REDONDA			
Espejo retrovisor negro con varilla cromada (venta por parejas)	12,5 cm (5")	23 cm (9")	**2064510**
Cromado para manillares de 19 mm, 22 mm o 25,4 mm (3/4", 7/8" o 1")	12,5 cm (5")	10 cm (4")	**2006804**
Cromado para manillares de 19 mm, 22 mm o 25,4 mm (3/4", 7/8" o 1")	12,5 cm (5")	20,5 cm (8")	**2006808**
Cromado para manillares de 19 mm, 22 mm o 25,4 mm (3/4", 7/8" o 1")	12,5 cm (5")	25,5 cm (10")	**2006810**
Cromado con retrovisor ajustable para manillares de 22 mm (7/8")	12,5 cm (5")	23 cm (9")	**2043000**
RECTANGULAR			
Espejo retrovisor negro con varilla cromada (venta por parejas)	79 mm x 11 cm (3.125" x 4,25")	23 cm (9")	**2064520**
Clásico cromado para manillares de 22 mm (7/8")	51 mm x 11,5 cm (2" x 4,5")	12,5 cm (5")	**2034812**
De fundición cromado para manillares de 22 mm (7/8")	51 mm x 11,5 cm (2" x 4,5")	12,5 cm (5")	**2034822**
Cromado con cristal tintado para manillares de 22 mm (7/8")	89 mm x 12,5 cm (3 1/2" x 5")	18 cm (7")	**2049800**


2034900


2034814


2034816


2034824


2021710


2034834


2034836

RETROVISORES UNIVERSALES DE VARILLA ENROSCABLE

- Acero estampado o fundido con acabado cromado
- Retrovisor completamente ajustable
- Anclaje 10 mm
- A la venta por unidad

NOTA: Las roscas a izquierdas son para algunas aplicaciones de retrovisor derecho en Yamaha.

DESCRIPCIÓN	DIMENSIONES CRISTAL	LONGITUD VARILLA	N°. ART.
ACERO ESTAMPADO			
Retrovisor universal lado izquierdo o derecho	10 cm x 14 cm (4" x 5 1/2")	15 cm (6")	**2034900**
Retrovisor Chopper lado izquierdo	51 cm (2")	11,5 cm (4 1/2")	**2034814**
Retrovisor Chopper lado derecho con rosca a izquierdas	51 cm (2")	11,5 cm (4 1/2")	**2034816**
FUNDICIÓN			
Retrovisor clásico lado izquierdo	51 cm (2")	11,5 cm (4 1/2")	**2034824**
Retrovisor universal lado izquierdo o derecho	10 cm x 12,5 cm (4" x 5")	23 cm (9")	**2021710**
Retrovisor ovalado Chopper lado izquierdo	51 cm (2")	11,5 cm (4 1/2")	**2034834**
Retrovisor ovalado Chopper lado derecho con rosca a izquierdas	51 cm (2")	11,5 cm (4 1/2")	**2034836**

Todos los nos de artículo en MAGENTA son nuevos para 2021

EMGO

RETROVISORES EUROSPORT

- Elegante diseño europeo
- Estilo popular atractivo para cualquier moto
- Disponibles con rosca de 10 mm estándar o a izquierdas
- Rosca de 10 mm a izquierdas para lado derecho en Yamaha; rosca estándar de 10 mm para el lado izquierdo y el derecho en la mayoría de motos
- Disponible en acabado negro o carbono
- A la venta por unidad


20-97131

DESCRIPCIÓN	COLOR	DIMENSIONES CRISTAL	LONGITUD VARILLA	ROSCA	N.° ART.
Todos izquierda o derecha (excepto Yamaha, derecha)	Negro	12 cm (4 3/4")	51 mm x 11 cm (2" x 4 1/4")	Estándar 10 mm	**20-97131**
Yamaha, derecha	Negro	12 cm (4 3/4")	51 mm x 11 cm (2" x 4 1/4")	A izquierdas 10 mm	**20-97132**
Todos izquierda o derecha (excepto Yamaha, derecha)	Fibra de carbono	12 cm (4 3/4")	51 mm x 11 cm (2" x 4 1/4")	Estándar 10 mm	**20-97141**

ECE Type Approved

RETROVISOR UNIVERSAL EURO REDONDO



- Retrovisor redondo cromado para casi cualquier motocicleta
- Incluye soportes de anclaje de 8 mm y 10 mm tipo "Euro"
- Para el lado derecho o el izquierdo
- Tamaño cristal 12,5 cm (5"); varilla 23 cm (9") de largo
- A la venta por unidad
- Con homologación ECE

DESCRIPCIÓN	DIMENSIONES CRISTAL	LONGITUD VARILLA	N.° ART.
Retrovisor redondo cromado	12,5 cm (5")	23 cm (9")	**2030650**



ESPEJO RETROVISOR «ENDURO STYLE»

- Perfectos para pilotaje offroad, ya que el espejo puede plegarse
- Color negro y completamente ajustable para muchas aplicaciones
- Rosca de anclaje de 10 mm
- A la venta por unidad

DIMENSIONES CRISTAL	LONGITUD VARILLA	N.° ART.
11,5 cm (4 1/2")	12,5 cm (5")	**0640-0066**

SET RETROVISORES UNIVERSALES ENDURO TRUE VISION



- Resistentes y ligeros
- Montaje en la abrazadera soporte maneta embrague y soportes bomba de freno aprovechando los orificios y tornillos de 5 mm existentes; fácilmente modificables para aplicaciones con tornillos de 6 mm
- A la venta en parejas

DIMENSIONES CRISTAL	DIMENSIONES VARILLA	N.° ART.
10 cm (4")	15 cm (6")	**0640-1057**



SET RETROVISORES ENDURO DE FÁCIL ANCLAJE

- Fabricado en plástico negro duradero
- Montaje en la mayoría de manillares
- Fácilmente ajustable aflojando un tornillo Phillips
- A la venta en parejas

DIMENSIONES CRISTAL	DIMENSIONES VARILLA	N.° ART.
11,5 cm (4 1/2")	12,5 cm (5")	**0640-1059**


2037300


2042408

ECE Type Approved

Ver tabla para detalles

ESPEJO UNIVERSAL REDONDO ESTILO HONDA CB

- Recambio perfecto para modelos Honda CB OEM y otras aplicaciones universales
- Retrovisores redondos cromados con roscas de 8 mm o 10 mm
- Los números de pieza 2035200 y 2037300 son versiones con varilla corta y larga para aplicaciones en Honda CB750/CB900 79-82
- Para el lado derecho o el izquierdo, salvo que se indique lo contrario
- A la venta por unidad

CON HOMOLOGACIÓN ECE

DESCRIPCIÓN	DIMENSIONES CRISTAL	LONGITUD VARILLA	N.° ART.
Rosca de 10 mm	12,5 cm (5")	18 cm (7")	**2035200**
Rosca de 10 mm	12,5 cm (5")	12,5 cm (5")	**2037300**
Rosca de 10 mm; lado izquierdo	12,5 cm (5")	25,5 cm (10")	**2030610**
Rosca de 10 mm; lado derecho	12,5 cm (5")	25,5 cm (10")	**2030620**

SIN HOMOLOGACIÓN ECE

DESCRIPCIÓN	DIMENSIONES CRISTAL	LONGITUD VARILLA	N.° ART.
Rosca de 8 mm	10 cm (4")	20,5 cm (8")	**2042408**
Rosca de 10 mm	10 cm (4")	20,5 cm (8")	**2042410**


2029605

2029610

RETROVISORES UNIVERSALES REDONDOS KAWASAKI ESTILO KZ

- Retrovisores de recambio estilo OE perfectos para los modelos Kawasaki KZ así como otras aplicaciones universales
- Acabado negro satinado con retrovisor redondo estilo OEM
- Disponible en versión de varilla larga o corta con rosca de 10 mm
- Para el lado derecho o el izquierdo
- A la venta por unidad

DESCRIPCIÓN	DIMENSIONES CRISTAL	LONGITUD VARILLA	N.° ART.
Con rosca de 10 mm	12,5 cm (5")	12,5 cm (5")	**2029605**
Con rosca de 10 mm	12,5 cm (5")	25,5 cm (10")	**2029610**

EMGO

MINI RETROVISORES GSXR

PARA SUZUKI GSXR600 89-96, GSXR750 89-95, GSXR1100 88-99

- Más pequeños que los retrovisores OE se montan en la posición OEM
- Disponibles en acabado negro o fibra de carbono
- A la venta en parejas



0640-0081



0640-0080

DESCRIPCIÓN	N.° ART.
Negro	0640-0081

DESCRIPCIÓN	N.° ART.
Fibra de carbono	0640-0080

RETROVISOR UNIVERSAL ESTILO SUZUKI DR

- Diseñado según la serie DR Suzuki de motos Trail
- Acabado en negro y roscas de 10 mm
- A la venta por unidad



0640-1060

DESCRIPCIÓN	DIMENSIONES CRISTAL	DIMENSIONES VARILLA	N.° ART.
Lado izquierdo	11 cm (4 1/4")	12,5 cm (5")	0640-1061
Lado derecho	11 cm (4 1/4")	12,5 cm (5")	0640-1060

ECE Type Approved



RETROVISOR UNIVERSAL ESTILO SUZUKI

- Igual que los retrovisores OEM Suzuki para los modelos europeos GS125 y GSX250/400
- Excelente retrovisor universal enroscable de 10 mm
- Varilla de 14 cm (5 1/2)
- Para lado derecho o izquierdo
- A la venta por unidad
- Con homologación ECE

DESCRIPCIÓN	N.° ART.
Retrovisor universal estilo Suzuki	0640-0837

ECE Type Approved

RETROVISORES REDONDOS DE RECAMBIO PARA SUZUKI

- Espejo retrovisor estilo OEM de 11,7 cm (4 5/8")
- Acabado cromado con formato convexo
- Enroscable con rosca de 10 mm
- Los Nº ART. 0640-0838 y 0640-0839 son retrovisores estilo OEM con varillas de 18 cm (7") para los modelos GS450L, GSX750 y GS Custom
- Los N.º ART. 0640-0840 y 0640-0841 son retrovisores estilo OEM con varillas de 25,5 cm (10") para los modelos TS125/ER/250, RG250E, GSX250E/400E/750E, GS500E/1000E y GSX1100E
- A la venta por unidad
- Con homologación ECE

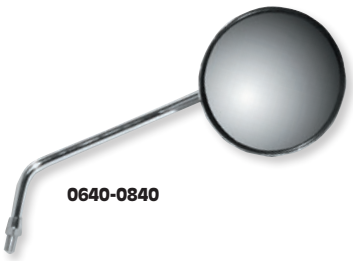

0640-0840

DESCRIPCIÓN	DIMENSIONES CRISTAL	LONGITUD VARILLA	N.° ART.
Lado derecho	11,7 cm (4 5/8")	18 cm (7")	0640-0838
Lado izquierdo	11,7 cm (4 5/8")	18 cm (7")	0640-0839

DESCRIPCIÓN	DIMENSIONES CRISTAL	LONGITUD VARILLA	N.° ART.
Lado derecho	11,7 cm (4 5/8")	25,5 cm (10")	0640-0840
Lado izquierdo	11,7 cm (4 5/8")	25,5 cm (10")	0640-0841

RETROVISORES CLÁSICOS YAMAHA CROMADOS

- Recambio perfecto estilo OEM para modelos clásicos Yamaha y otras aplicaciones
- Modelos originales como la RD250/350/400, DT100/125/175/250/400 y XT500
- Nº ART. 0640-1039 recambio de los nº art. Yamaha 341-26290-10-00 y 341-26290-01-00
- A la venta en parejas

NOTA: Nº ART. 0640-1039 retrovisor derecho con rosca a izquierdas.



0640-1040

DESCRIPCIÓN	ROSCA A IZQUIERDAS	ROSCA A DERECHAS	DIMENSIONES CRISTAL	LONGITUD VARILLA	N.° ART.
Recambio OEM	10 mm	10 mm (lado izquierdo)	11,5 cm (4,5")	20,5 cm (8")	0640-1039
Universal	10 mm	10 mm	11,5 cm (4,5")	20,5 cm (8")	0640-1040

ECE Type Approved

Ver tabla para detalles

RETROVISORES GP

PARA YAMAHA

- Acabado en negro
- GP Deluxe disponible en configuraciones de varilla corta y larga
- Anclaje de 10 mm de rosca
- Venta por parejas (lados izquierdo y derecho)



2078253



2078257



2046220

CON HOMOLOGACIÓN ECE

DESCRIPCIÓN	DIMENSIONES CRISTAL	LONGITUD VARILLA	N.° ART.
GP Deluxe varilla corta	130 mm x 85 mm	12,5 cm (5")	2078253
GP Deluxe varilla larga	130 mm x 85 mm	18 cm (7")	2078257

SIN HOMOLOGACIÓN ECE

DESCRIPCIÓN	DIMENSIONES CRISTAL	LONGITUD VARILLA	N.° ART.
GP Sport	118 mm x 85 mm	12,5 cm (5")	2046220

Todos los nºs de artículo en MAGENTA son nuevos para 2021

EMGO

ECE Type Approved

Consultar tabla para más detalles



0640-1062



0640-0071

RETROVISORES RECAMBIO OEM

- Retrovisores OEM de recambio a precios razonables
- Montaje y diseño idéntico al original

CON HOMOLOGACIÓN ECE

APLICACIONES	TIPO	N.° ART.
DUCATI		
Monster 620 04-06	Derecho, negro	**0640-0811**
	Izquierdo, negro	**0640-0812**
Monster 695 06-08	Derecho, negro	**0640-0811**
	Izquierdo, negro	**0640-0812**
Monster 800S 03-05	Derecho, negro	**0640-0811**
	Izquierdo, negro	**0640-0812**
Monster S2R 800 04-07	Derecho, negro	**0640-0811**
	Izquierdo, negro	**0640-0812**
Monster S4R 03-08	Derecho, negro	**0640-0811**
	Izquierdo, negro	**0640-0812**
Monster S4RS 07-08	Derecho, negro	**0640-0811**
	Izquierdo, negro	**0640-0812**
Monster 1000S 03-05	Derecho, negro	**0640-0811**
	Izquierdo, negro	**0640-0812**
Monster S2R 1000 06-08	Derecho, negro	**0640-0811**
	Izquierdo, negro	**0640-0812**
Diavel Strada 13	Derecho, negro	**0640-0879**
	Izquierdo, negro	**0640-0880**
HONDA		
125 Shadow	Derecho, cromado	**0640-0822**
	Izquierdo, cromado	**0640-0823**
250 Hornet	Derecho, cromado	**0640-0822**
	Izquierdo, cromado	**0640-0823**
CB400	Derecho, cromado	**0640-0822**
	Izquierdo, cromado	**0640-0823**
CB400SB 05	Derecho, negro	**0640-0844**
	Izquierdo, negro	**0640-0845**
CBF500	Derecho, cromado	**0640-0822**
	Izquierdo, cromado	**0640-0823**
VT500, VF500	Derecho, cromado	**0640-0824**
	Izquierdo, cromado	**0640-0825**
	Derecho, negro	**0640-0826**
	Izquierdo, negro	**0640-0827**
CBF600	Derecho, cromado	**0640-0822**
	Izquierdo, cromado	**0640-0823**
CBR600F2 91-94; CBR600 F3 95-98	Derecha	**2087041**
	Izquierda	**2087042**
CBR600F4/F4i 99-06	Derecha	**20-87021**
	Izquierda	**20-87022**
CBR600F4 99-06 con intermitentes LED en retrovisor	Derecho, negro con LED naranja	**0640-0849**
	Izquierdo, negro con LED naranja	**0640-0850**
CBR600RR 03-06	Derecha	**0640-0070**
	Izquierda	**0640-0069**
CBF600S 04-06	Derecha	**0640-0855**
	Izquierda	**0640-0848**
CB750/F	Derecho, cromado	**0640-0822**
	Izquierdo, cromado	**0640-0823**
VF750	Derecho, cromado	**0640-0824**
	Izquierdo, cromado	**0640-0825**
	Derecho, negro	**0640-0826**
	Izquierdo, negro	**0640-0827**
VFR750F/800Fi 90-99	Derecha	**2087041**
	Izquierda	**2087042**
VFR800 00-01	Derecho, negro	**0640-0673**
	Izquierdo, negro	**0640-0674**

[1] La longitud de la varilla es ligeramente más corta que OEM

APLICACIONES	TIPO	N.° ART.
HONDA (CONT.)		
VFR800 02-08	Derecho, negro	**0640-0675**
	Izquierdo, negro	**0640-0676**
CBR900RR 93-97	Derecha	**2087081**
	Izquierda	**2087082**
CBR929RR 00-01; CBR954RR 02-03	Derecha	**20-87031**[1]
	Izquierda	**20-87032**[1]
CBR1000F 93-96	Derecha	**2087041**
	Izquierda	**2087042**
RC-51 00-05	Derecha	**20-87021**
	Izquierda	**20-87022**
RVT1000R 00-06 con intermitentes LED en retrovisor	Derecho, negro con LED naranja	**0640-0849**
	Izquierdo, negro con LED naranja	**0640-0850**
CBR1000RR 04-07	Derecha	**0640-0070**
	Izquierda	**0640-0069**
CB1300F	Derecho, cromado	**0640-0822**
	Izquierdo, cromado	**0640-0823**
CB1300SB 05	Derecho, negro	**0640-0846**
	Izquierdo, negro	**0640-0847**
KAWASAKI		
GPz (todos)	Derecha	**2029682**
	Izquierda	**2029681**
EX500A 87-93	Derecha	**2029664**
	Izquierda	**2029663**
EX500D 94-06	Derecha	**2029691**
	Izquierda	**2029692**
	Derecho, blanco	**20-29693**
	Izquierdo, blanco	**20-29694**
	Derecho, verde	**20-29695**
	Izquierda, verde	**20-29696**
ZX600A/B Ninja 600R 85-87	Derecha	**2029664**
	Izquierda	**2029663**
ZX-6R 95-97	Derecha	**2029691**
	Izquierda	**2029692**
	Derecho, blanco	**20-29693**
	Izquierdo, blanco	**20-29694**
	Derecho, verde	**20-29695**
	Izquierda, verde	**20-29696**
ZX-6R 98-02	Derecha	**20-29651**
	Izquierda	**20-29652**
ZX600D/E 90-02; ZZR600 03-04	Derecha	**0640-0052**
	Izquierda	**0640-0053**
ZX-6R/RR 03-04	Derecha	**0640-0049**
	Izquierda	**0640-0048**
ZX-6R 07-08	Derecho, negro	**0640-0685**
	Izquierdo, negro	**0640-0686**
EX650R 06-08	Derecho, negro	**0640-0359**
	Izquierdo, negro	**0640-0360**
ZX-7 89-95; ZX-7R 94-02; ZX-7RR 96	Derecha	**2029691**
	Izquierda	**2029692**
	Derecho, blanco	**20-29693**
	Izquierdo, blanco	**20-29694**
	Derecho, verde	**20-29695**
	Izquierda, verde	**20-29696**
ZX-9R 98-03	Derecha	**20-29651**
	Izquierda	**20-29652**

RETROVISORES OEM DE RECAMBIO continúa en la siguiente página.

EMGO

ECE Type Approved

Consultar tabla para más detalles

RETROVISORES OEM DE RECAMBIO (CONT.)

HOMOLOGACIÓN ECE (CONT.)

APLICACIONES	TIPO	N.° ART.
KAWASAKI (CONT.)		
ZX1000A Ninja 86-87	Derecha	**2029664**
	Izquierda	**2029663**
ZX-12R 00-01	Derecho, negro	**0640-0353**
	Izquierdo, negro	**0640-0354**
ZX-12R 02-05	Derecho, negro	**0640-0361**
	Izquierdo, negro	**0640-0362**
MOTO GUZZI		
Nevada Club 2A Series 350 98-99	Derecho/izquierdo, cromado	**0640-0817**
Nevada Second Series 750 93-97	Derecho/izquierdo, cromado	**0640-0817**
Nevada Club 750 99-01	Derecho/izquierdo, cromado	**0640-0817**
Nevada Base / Club 750 02-03	Derecho/izquierdo, cromado	**0640-0817**
California Special Sport SS 1100 02	Derecho, cromado	**0640-0805**
	Izquierdo, cromado	**0640-0806**
California Stone / Metal PI 1100 02	Derecho, cromado	**0640-0805**
	Izquierdo, cromado	**0640-0806**
California Stone / Touring PI 1100 03-04	Derecho, cromado	**0640-0805**
	Izquierdo, cromado	**0640-0806**
V11 Le Mans 1100 02	Derecho, negro	**0640-0809**
	Izquierdo, negro	**0640-0810**
California EV / EV Touring / 80 1100 01-02	Derecho/izquierdo, cromado	**0640-0817**
California EV 2A 1100 99-00	Derecho/izquierdo, cromado	**0640-0817**
SUZUKI		
GSF400	Derecho/izquierdo, cromado	**0640-0836**
GS500F 04-07	Derecho, negro	**0640-0852**
	Izquierdo, negro	**0640-0853**
GSF600	Derecho/izquierdo, cromado	**0640-0836**
GSF600S Bandit 00-03	Derecho, negro	**0640-0357**
	Izquierdo, negro	**0640-0358**
GSX600F 98-02	Derecha	**20-78231**
	Izquierda	**20-78232**
GSX-R600 92-93	Derecha	**2078281**
	Izquierda	**2078282**
GSX-R600 97-00	Derecha	**20-78291**
	Izquierda	**20-78292**
GSX-R600 01	Derecha	**20-78211**
	Izquierda	**20-78212**
GSX-R600 02-03	Derecha	**20-69721**
	Izquierda	**20-69722**
GSX-R600 04-05	Derecha	**0640-0163**
	Izquierda	**0640-0164**
GSX-R600 11-18	Derecha	**0640-0705**
	Izquierda	**0640-0706**
SV650S 99-02	Derecha	**0640-0697**
	Izquierda	**0640-0698**
SV650 03-06	Derecha	**0640-0065**
	Izquierda	**0640-0064**
SFV650 Gladius 13	Derecho, negro	**0640-0883**
	Izquierdo, negro	**0640-0884**
GSF650 Bandit 05-06, GSX650F 08-09	Derecho, negro	**0640-0713**
	Izquierdo, negro	**0640-0712**
GSX750F 98-02	Derecha	**20-78231**
	Izquierda	**20-78232**
GSX-R750 86-87	Derecha	**2078261**
	Izquierda	**2078262**
GSX-R750 91-95	Derecha	**2078281**
	Izquierda	**2078282**
GSX-R750 96-99	Derecha	**20-78291**
	Izquierda	**20-78292**
GSX-R750 00-01	Derecha	**20-78211**
	Izquierda	**20-78212**
GSX-R750 02-03	Derecha	**20-69721**
	Izquierda	**20-69722**
GSX-R750 04-05	Derecha	**0640-0163**
	Izquierda	**0640-0164**
GSX-R750 11-18	Derecha	**0640-0705**
	Izquierda	**0640-0706**
GSR750 11-13, GSX-S750 15-16	Derecho, negro	**0640-0883**
	Izquierdo, negro	**0640-0884**
TL1000R 98-03	Derecho, negro	**0640-0714**
	Izquierdo, negro	**0640-0715**

APLICACIONES	TIPO	N.° ART.
SUZUKI (CONT.)		
TL1000S 97-01	Derecho, negro	**0640-0714**
	Izquierdo, negro	**0640-0715**
GSX-R1000 01	Derecha	**20-78211**
	Izquierda	**20-78212**
GSX-R1000 02	Derecha	**20-69721**
	Izquierda	**20-69722**
GSX-R1000 03-04	Derecha	**0640-0065**
	Izquierda	**0640-0064**
SV1000 03-06	Derecha	**0640-0065**
	Izquierda	**0640-0064**
GSX-R1000 09-16	Derecha	**0640-0705**
	Izquierda	**0640-0706**
GSX-R1100 93-94	Derecha	**2078281**
	Izquierda	**2078282**
GSF1250 07-09	Derecho, negro	**0640-0712**
	Izquierdo, negro	**0640-0713**
GSX1300R 99-07	Derecha	**20-78211**
	Izquierda	**20-78212**
YAMAHA		
XV (todos)	Derecha	**2086831**
	Izquierda	**2086832**
FZR600 89-99	Derecho, negro	**20-86881**
	Izquierdo, negro	**20-86882**
FZ6 04-06	Derecho, negro	**0640-0355**
	Izquierdo, negro	**0640-0356**
FZ6 07-09	Derecho, negro	**0640-0665**
	Izquierdo, negro	**0640-0666**
FZ6R 09-13, XJ6F 09-13 (carenado)	Derecho, negro	**0640-0889**
	Izquierdo, negro	**0640-0890**
XJ6 sin carenado 09	Derecho, negro	**0640-0881**
	Izquierdo, negro	**0640-0882**
YX600 86-90	Derecha	**2086831**
	Izquierda	**2086832**
YZF600 95-06	Derecha	**2086871**
	Izquierda	**2086872**
YZF-R6 99-00	Derecha	**20-86891**
	Izquierda	**20-86892**
YZF-R6 01-02	Derecha	**0640-0187**
	Izquierda	**0640-0188**
YZF-R6 06-07	Derecho, negro	**0640-0677**
	Izquierdo, negro	**0640-0678**
YZF-R6 03-05, YZF-R6S 07-08	Derecha	**0640-0183**
	Izquierda	**0640-0184**
XVS650/A V-Star 98-05	Derecha	**20-86833**
	Izquierda	**20-86834**
XJ700 85-86	Derecha	**2086831**
	Izquierda	**2086832**
YZF750 94-98	Derecha	**2086871**
	Izquierda	**2086872**
FZ8 10, FZ8 N 10-13	Derecho, negro	**0640-0881**
	Izquierdo, negro	**0640-0882**
FZR1000 94-95	Derecha	**2086871**
	Izquierda	**2086872**
FZ1 01-05	Derecha	**0640-0057**
	Izquierda	**0640-0056**
FZ1 06-09	Derecho, negro	**0640-0679**
	Izquierdo, negro	**0640-0680**
YZF-R1 98-99	Derecha	**20-86891**
	Izquierda	**20-86892**
YZF-R1 00-01	Derecha	**0640-0061**
	Izquierda	**0640-0060**
YZF-R1 02-03	Derecha	**0640-0175**
	Izquierda	**0640-0176**
YZF-R1 04-06	Derecha	**0640-0179**
	Izquierda	**0640-0180**
YFZ-R1 07-08	Derecha	**0640-0511**
	Izquierda	**0640-0512**
XVS1100/A V-Star 98-02	Derecha	**20-86833**
	Izquierda	**20-86834**

Todos los nos de artículo en **MAGENTA** son nuevos para 2021

EMGO

ECE Type Approved

Consultar tabla para más detalles

RETROVISORES OEM DE RECAMBIO (CONT.)

HOMOLOGACIÓN ECE (CONT.)

APLICACIONES	TIPO	N.° ART.
YAMAHA (CONT.)		
VMX1200 V-Max 85-04	Derecha	**2086831**
	Izquierda	**2086832**
FJR1300 03-05	Derecha	**0640-0171**
	Izquierda	**0640-0172**
XVZ1300 Royal Star 96-01	Derecha	**20-86833**
	Izquierda	**20-86834**
XV1600 Road Star 99-03	Derecha	**20-86833**
	Izquierda	**20-86834**
XV1700 Road Star Warrior 02-05	Derecha	**20-86833**
	Izquierda	**20-86834**
MT01 (todos)	Derecho, negro	**0640-0887**
	Izquierdo, negro	**0640-0888**

SIN HOMOLOGACIÓN ECE

APLICACIONES	TIPO	N.° ART.
BMW		
F800S 04-10, F800ST 04-12, F800GT 11	Derecha	**0640-1157**
	Izquierda	**0640-1158**
HONDA		
CBR250 11-13	Derecha	**0640-1062**
	Izquierda	**0640-1063**
CBR300R 15-18	Derecha	**0640-1169**
	Izquierda	**0640-1170**
CBR500R 13-18	Derecha	**0640-1064**
	Izquierda	**0640-1065**
CBR650F 14-18	Derecha	**0640-1171**
	Izquierda	**0640-1172**
VT750CD/A/B/C/D 98-02; VT750CD/CD2 98-01	Derecho/izquierdo, cromado	**0640-0071**
VT750C/RS 10-14	Derecha	**0640-1037**
	Izquierda	**0640-1038**
CBR1000RR 08-14	Derecho, negro	**0640-0669**
	Izquierdo, negro	**0640-0670**
CB1000R 10	Derecha	**0640-0671**
	Izquierda	**0640-0672**
CB1000R 11-16	Derecha	**0640-1173**
	Izquierda	**0640-1174**
GL1100 Interstate 80-83, Aspencade 82-83	Derecha	**2087001**
	Izquierda	**2087002**
GL1200 84-87	Derecha	**2087051**
	Izquierda	**2087052**
VT1300C 11-15	Derecha	**0640-1037**
	Izquierda	**0640-1038**
KAWASAKI		
KLX250SF 09-10, D-Tracker 125-11	Derecha	**0640-0695**
	Izquierda	**0640-0696**
KZ (todos)	Derecha	**2029672**
EX250 96-07	Derecho, negro	**0640-0687**
	Izquierdo, negro	**0640-0688**
EX250 08-12	Derecho, negro	**0640-0689**
	Izquierdo, negro	**0640-0690**
EX300 13-16	Derecha	**0640-1047**
	Izquierda	**0640-1048**
ZX-6R 05-06	Derecha	**0640-0159**
	Izquierda	**0640-0160**
ZX-6R 09-12	Derecha	**0640-1159**
	Izquierda	**0640-1160**
ZX-6R 13-18	Derecha	**0640-1049**
	Izquierda	**0640-1050**
EX650R Ninja 09-11	Derecha	**0640-0693**
	Izquierda	**0640-0694**
EX650R 12-13	Derecha	**0640-1165**
	Izquierda	**0640-1166**
EX650R 14-1	Izquierda	**0640-1167**
	Izquierda	**0640-1168**
KLE 650 Versys 09	Derecha	**0640-0683**
	Izquierda	**0640-0684**
KLE 650 Versys 11-18	Derecha	**0640-1051**
	Izquierda	**0640-1052**
Z750 04-06	Derecha	**0640-1163**
	Izquierda	**0640-1164**
KLZ1000 Versys 15	Derecha	**0640-1053**
	Izquierda	**0640-1054**
ZX-10 04-07	Derecha	**0640-0159**
	Izquierda	**0640-0160**
Z1000 08-09	Derecha	**0640-0691**
	Izquierda	**0640-0692**
ZX-14 06-09	Derecho, negro	**0640-0363**
	Izquierdo, negro	**0640-0364**
SUZUKI		
VL125/250 Intruder 01-07	Derecho/izquierdo	**0640-0707**
GZ Marauder 125 03-04	Izquierda	**0640-0702**
GZ Marauder 250 02-07	Izquierda	**0640-0702**
GS500E 90-98	Derecha	**0640-1183**
	Izquierda	**0640-1184**
GSR600 05-08	Derecho, negro	**0640-0703**
	Izquierdo, negro	**0640-0704**
GSX600F 88-97	Derecha	**2078271**
	Izquierda	**2078272**
GSX-R600 06-09	Derecha	**0640-0167**
	Izquierda	**0640-0168**
GSF Bandit 650 05-06	Derecho, negro	**0640-0703**
	Izquierdo, negro	**0640-0704**
GSX650F 08-09	Derecho, negro	**0640-0716**
	Izquierdo, negro	**0640-0717**
DL 650 V-Strom 04-11	Derecho, negro	**0640-0716**
	Izquierdo, negro	**0640-0717**
SV650 03-13	Derecha	**0640-0699**
	Izquierda	**0640-0700**
GSF Bandit 650 05-06	Derecho, negro	**0640-0703**
	Izquierdo, negro	**0640-0704**
GSX750 89-97	Derecha	**2078271**
	Izquierda	**2078272**
GSX750 98-01	Derecha	**0640-0699**
	Izquierda	**0640-0700**
GSX-R750 06-09	Derecha	**0640-0167**
	Izquierda	**0640-0168**
VZ Intruder M800 05-13	Izquierda	**0640-0702**
DI 1000 V-Strom 02-15	Derecho, negro	**0640-0716**
	Izquierdo, negro	**0640-0717**
GSX-R1000 06-09	Derecha	**0640-0167**
	Izquierda	**0640-0168**
GSF1200 01-05	Derecha	**0640-0699**
	Izquierda	**0640-0700**
VL Intruder 1500 98-08	Izquierda	**0640-0702**
YAMAHA		
XJ (todos)	Derecho/izquierdo	**2086800**
XS (todos)	Derecha	**2031902**
	Izquierda	**2031901**
YZF-R3 15-18	Derecha	**0640-1181**
	Izquierda	**0640-1182**
SR400 15-16	Derecha	**0640-1029**
	Izquierda	**0640-1030**
YZF-R6 08-16	Derecha	**0640-0708**
	Izquierda	**0640-0709**
XVS650 Custom 07-16	Derecha	**0640-1177**
	Izquierda	**0640-1178**
FZ/FZR700/750 85-88	Derecha	**2086851**
	Izquierda	**2086852**
MT09 14-19	Derecha	**0640-1031**
	Izquierda	**0640-1032**
YZF-R1 09-14	Derecha	**0640-0681**
	Izquierda	**0640-0682**
Super Tenere/ES 14-18	Derecha	**0640-1033**
	Izquierda	**0640-1034**
FJ 1100 84-85	Derecha	**2031951**
	Izquierda	**2031952**
XJR1300 (todos)	Derecha	**0640-0710**
	Izquierda	**0640-0711**
VMX1700 V-Max 09-18	Derecha	**0640-1055**
	Izquierda	**0640-1056**

ARROW BAR END MIRROR

CONSTRUCTORSRACINGGROUP

RETROVISOR PARA EXTREMO DE MANILLAR ARROW

- Exclusivo sistema de anclaje multi-posición altura/ancho
- Bisagra con trinquete para proporcionar espacio libre en condiciones estrechas y reducir la anchura para guardar o transportar la moto
- En aluminio 6061-T6 billet mecanizado CNC
- Diseño aerodinámico con carcasa en aluminio anodizado
- Cristal de espejo convexo de calidad automovilística
- Herraje en acero inoxidable
- Compatible con manillares de 22 mm (7/8"); disponible adaptador interno opcional para manillares de 25,4 mm (1")
- Patente pendiente


0640-0523

DESCRIPCIÓN	N.° ART.
Retrovisor para extremo de manillar Arrow	0640-0523
Kit recambio cristal	0641-0112
Adaptador interno manillar opcional 25,4 mm (1")	0641-0162

DESCRIPCIÓN	N.° ART.
Adaptador interno manillar opcional 22 mm (7/8")	0641-0013
Adaptador interno manillar acero 22 mm (7/8") diámetro exterior	0641-0181


0640-0439


0640-0121


0640-0438


0640-0519


0640-0521


0640-1007


0640-1009


0640-1011


0641-0013


0640-1005


0640-0122


0640-1337


0641-0162

HINDSIGHT

RETROVISORES PARA EXTREMO DE MANILLAR

- Retrovisores convexos con cristal de calidad automovilística
- Construcción de aluminio billet 6061-T6 mecanizado CNC
- Disponible en acabado negro anodizado, rojo, azul, dorado o plateado, con tornillería de acero inoxidable
- Anclaje con goma para reducción de las vibraciones
- Compatible con la mayoría de manillares/semimanillares con un diámetro exterior de 22 mm (7/8") (requiere 10 mm (3/8") de manillar despejado en la parte exterior del puño/acelerador)
- Kit adaptador opcional para montaje en el interior de manillares huecos e interior liso; rango diámetro interior adaptador de 22 mm (7/8") Nº ART. 0641-0013: 12,0 mm mín. a 19,1 mm máx. (0,475" a 0,750"); rango diámetro interior adaptador 25,4 mm (1") Nº ART. 0641-0162: 18,3 mm mín. a 22,3 mm máx. (0,720" a 0,876")
- Retrovisor para puntos ciegos diseñado para usarse en conjunción con el retrovisor izquierdo o retrovisores de serie para una mejor visibilidad de los puntos ciegos
- Versión LS (Lane Splitter) es retráctil/abatible
- A la venta por unidad

DESCRIPCIÓN	N.° ART.
RETROVISOR HINDSIGHT (LADO IZQUIERDO) DE 76 MM (3")	
Retrovisor extremo manillar; negro	0640-0120
Retrovisor extremo manillar; plata	0640-0439
Retrovisor extremo manillar Hindsight LS (Lane Splitter) (retráctil/plegable); negro	0640-0121
Retrovisor extremo manillar Hindsight LS (Lane Splitter) (retráctil/plegable); plata	0640-0438
Adaptador retrovisor interno; 22 mm (7/8")	0641-0013
Recamb. Kit cristal 76 mm (3") diám.	0641-0014
RETROVISOR HINDSIGHT (LADO DERECHO) DE 76 MM (3")	
Retrovisor extremo manillar; negro	0640-0519
Retrovisor extremo manillar; plata	0640-0520
Retrovisor extremo manillar Hindsight LS (Lane Splitter) (retráctil/plegable); negro	0640-0521
Retrovisor extremo manillar Hindsight LS (Lane Splitter) (retráctil/plegable); plata	0640-0522
Retrovisor extremo manillar Hindsight LS (Lane Splitter) (retráctil/plegable); lado izquierdo; dorado	0640-1007

DESCRIPCIÓN	N.° ART.
RETROVISOR HINDSIGHT (LADO DERECHO) DE 76 MM (3") (CONT.)	
Retrovisor extremo manillar Hindsight LS (Lane Splitter) (retráctil/plegable); lado derecho; dorado	0640-1008
Retrovisor extremo manillar Hindsight LS (Lane Splitter) (retráctil/plegable); lado izquierdo; rojo	0640-1009
Retrovisor extremo manillar Hindsight LS (Lane Splitter) (retráctil/plegable); lado derecho; rojo	0640-1010
Retrovisor extremo manillar Hindsight LS (Lane Splitter) (retráctil/plegable); lado izquierdo; azul	0640-1011
Retrovisor extremo manillar Hindsight LS (Lane Splitter) (retráctil/plegable); lado derecho; azul	0640-1012
Adaptador retrovisor interno; 22 mm (7/8")	0641-0013
Recamb. Kit cristal 76 mm (3") diám.	0641-0014
Adaptador retrovisor interno; 25 mm (1")	0641-0162
Adaptador interno manillar acero 22 mm (7/8") diámetro exterior	0641-0181

DESCRIPCIÓN	N.° ART.
RETROVISORES HINDSIGHT EXO	
Retrovisor extremo manillar Hindsight EXO LS (Lane Splitter) (retráctil/plegable); lado izquierdo; negro	0640-1005
Retrovisor extremo manillar Hindsight EXO LS (Lane Splitter) (retráctil/plegable); lado derecho; negro	0640-1006
RETROVISOR PUNTOS CIEGOS DE 51 MM (2") DIÁM.	
Retrovisor puntos ciegos; negro	0640-0122
Retrovisor puntos ciegos; plata	0640-0440
Retrovisor para puntos ciegos LS (Lane Splitter); lado izquierdo	0640-1336
Retrovisor para puntos ciegos LS (Lane Splitter); lado izquierdo	0640-1337
Adaptador interno retrovisor 22 mm (7/8")	0641-0013
Adaptador interno retrovisor 25 mm (1")	0641-0162
Recamb. Kit cristal 51 mm (2") diám.	0641-0015
Adaptador interno manillar acero 22 mm (7/8") diámetro exterior	0641-0181

Todos los nos de artículo en MAGENTA son nuevos para 2021



RETROVISORES CALIFORNIA

- En aluminio billet con cristal convexo
- Barra superior disponible en distintos colores
- Acabado anodizado para una resistencia superior a la corrosión
- Retrovisor para lado derecho o izquierdo

COLOR	N.° ART.
TODOS LOS MODELOS EXCEPTO YAMAHA	
Plata	**0640-0862**

COLOR	N.° ART.
MODELOS YAMAHA	
Negro	**0640-0863**
Azul	**0640-0864**

COLOR	N.° ART.
MODELOS YAMAHA (CONT.)	
Dorado	**0640-0865**
Rojo	**0640-0866**

COLOR	N.° ART.
MODELOS YAMAHA (CONT.)	
Plata	**0640-0867**



RETROVISORES PARA EXTREMO DE MANILLAR D-AXIS

- Aluminio billet 6161 de calidad aeroespacial anodizado
- Frontal de retrovisor con cristal convexo de 1,5 mm para un campo de visión amplio
- Rango de ajuste de 180°
- Adaptador para extremo de manillar disponible por separado
- A la venta por unidad

ESPEJOS RETROVISORES

COLOR	N.° ART.
Negro	**0640-0720**

COLOR	N.° ART.
Azul	**0640-0721**

COLOR	N.° ART.
Dorado	**0640-0722**

COLOR	N.° ART.
Rojo	**0640-0723**

COLOR	N.° ART.
Plata	**0640-0724**

PIEZAS DE RECAMBIO/ACCESORIOS

DESCRIPCIÓN	N.° ART.
Adaptador retrovisor extremo de manillar	**0641-0153**

DESCRIPCIÓN	N.° ART.
Cristal de recambio	**0641-0154**

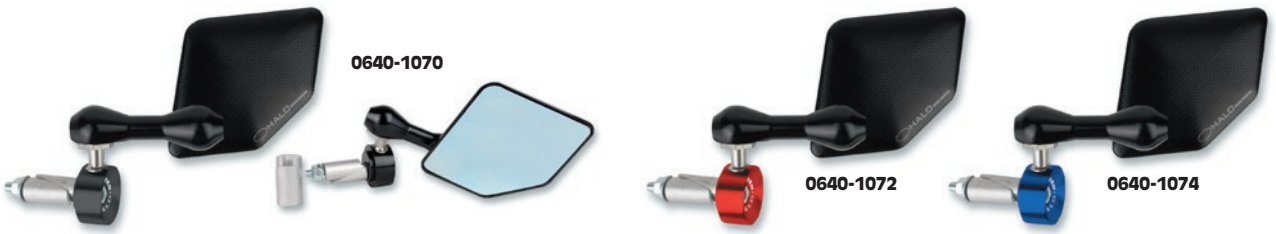

RETROVISORES PARA EXTREMO DE MANILLAR EN ACERO INOXIDABLE HALO

- Mecanizado 3D a partir de un bloque macizo de aluminio 6061-T6 para crear el mejor retrovisor hasta la fecha, tanto por estética como funcionamiento
- Con un sistema de anclaje por rótula en acero inoxidable que permite ajustar el retrovisor de forma infinita para lograr el mejor ángulo de visualización y una adaptación óptima al estilo de la moto y la ergonomía del conductor
- Abatible completamente para situaciones con mucho tráfico
- Compatible con la mayoría de motos con manillares huecos, disponibles adaptadores de venta por separado



ESPEJOS RETROVISORES

DESCRIPCIÓN	N.° ART.
DERECHA	
Negro	**0640-1070**
Rojo	**0640-1072**

DESCRIPCIÓN	N.° ART.
DERECHA (CONT.)	
Azul	**0640-1074**
Dorado	**0640-1076**

DESCRIPCIÓN	N.° ART.
DERECHA (CONT.)	
Plata	**0640-1078**

DESCRIPCIÓN	N.° ART.
IZQUIERDA	
Negro	**0640-1071**
Rojo	**0640-1073**

DESCRIPCIÓN	N.° ART.
IZQUIERDA (CONT.)	
Azul	**0640-1075**
Dorado	**0640-1077**
Plata	**0640-1079**

PIEZAS DE RECAMBIO/ACCESORIOS

DESCRIPCIÓN	N.° ART.
Adaptador retrovisor extremo manillar motos con orificio roscado M8 y manillares aluminio de 13,5 mm a 15,5 mm	**0641-0193**
Adaptador retrovisor extremo manillar motos con orificio roscado M8	**0641-0194**
Adaptador retrovisor extremo manillar para BMW S1000RR y S1000R	**0641-0195**

DESCRIPCIÓN	N.° ART.
Adaptador retrovisor extremo manillar para motos Ducati Panigale	**0641-0196**
Adaptador retrovisor extremo manillar para modelos Yamaha FZ en los que los manillares son más cortos que los puños	**0641-0197**
Cristal de recambio (venta por unidad)	**0641-0192**

DRIVEN

RETROVISOR MONZA

- Ajuste 360° total en tres ejes
- Cristal tintado azul convexo
- Fabricados en aluminio billet mecanizado
- Dos adaptadores de montaje incluidos
- A la venta por unidad



DESCRIPCIÓN	N.° ART.
Retrovisor Monza	0640-1305



0640-1379



0640-0298



0640-0300



0640-0303

Joker MACHINE

RETROVISORES BILLET VIEW TECH

- Varillas y espejos retrovisores mecanizados CNC íntegramente en aluminio billet (no fundido), con un diseño que es ligero, resistente y completamente ajustable en cualquier dirección
- View Tech V presenta un espejo retrovisor superestilizado con cristales de 57 mm (2¼") y un diseño mecanizado de alta calidad con "huecos" Joker en la varilla para más ligereza; montaje en lado izquierdo y derecho
- View Tech VII presenta un look Old School que incluye orificios tipo retro en la varilla para más ligereza; espejo retrovisor de 83 mm (3¼") diámetro completamente ajustable
- Todas las versiones proporcionan una visibilidad trasera excepcional gracias al uso de exclusivos espejos convexos fabricados a mano
- Una vez ajustada la posición del retrovisor, tan solo es necesario una llave para darle el apriete necesario, al contrario de lo que ocurre con los diseños no ajustables que fallan con el paso del tiempo
- Pivote de articulación mecanizado en aleación de acero inoxidable para asegurar un funcionamiento libre de corrosión y completamente desmontable para operaciones de mantenimiento
- Retrovisor en original diseño cónico Teardrop que facilita realizar ajustes al espejo sobre la marcha, además de proporcionar una visibilidad excepcional gracias al uso de un exclusivo espejo convexo con diámetro de 57 mm (2¼")
- Exclusivo diseño mecanizado esculpido con orificios de la varilla para una mayor ligereza; dimensiones del espejo: 15,5 cm x 84 mm x 11 cm (6 1/6" x 3 5/16" x 4 5/16")
- Si se utilizan mandos OEM de modelos nipones, se necesita el adaptador con N.° ART. 0641-0119 (de venta por separado)
- Compatible con la mayoría de mandos de manillar de posventa

DESCRIPCIÓN	N.° ART.
VIEW TECH V	
Liso, negro, izquierdo o derecho	0640-0199
Liso, cromado, izquierdo o derecho	0640-1379
VIEW TECH VII	
Izquierdo, cromado	0640-0298
Derecho, cromado	0640-0299
Izquierdo, negro	0640-0300
Derecho, negro	0640-0301

DESCRIPCIÓN	N.° ART.
VIEW TECH VII (CONT.)	
Izquierdo, cromado (posición de retrovisor de serie)	0640-0302
Derecho, cromado (posición de retrovisor de serie)	0640-0303
Izquierdo, negro (posición de retrovisor de serie)	0640-0304
Derecho, negro (posición de retrovisor de serie)	0640-0305
ADAPTADORES SOPORTE	
Adaptador para mandos de motocicletas nipones OEM	0641-0119

Joker MACHINE

RETROVISORES BEER SCHOONER

- Retrovisor en exclusivo diseño "Schooner Beer Glass" que facilita muchísimo ajustar el espejo en marcha, además de proporcionar una visibilidad excepcional gracias al uso del exclusivo espejo convexo de 57 mm (2¼") de diámetro de Joker de fabricación custom
- Exclusivo diseño mecanizado esculpido con orificios de la varilla para una mayor ligereza y ese popular look "retro"
- Vástagos y cabezales mecanizados CNC íntegramente en aluminio billet (no fundidos); ligeros, resistentes y completamente ajustables en cualquier dirección
- Una vez ajustada la posición del retrovisor, tan solo es necesario una llave para darle el apriete necesario y mantenerlo fijo justo donde quiere
- Pivote de articulación mecanizado en aleación de acero inoxidable para asegurar un funcionamiento libre de corrosión y completamente desmontable para operaciones de mantenimiento
- Dimensiones de retrovisor: 15,5 cm x 84 cm x 11 cm (6 1/6" x 3 5/16" x 4 5/16")

DESCRIPCIÓN	N.° ART.
Retrovisor izquierdo	0640-0538
Retrovisor derecho	0640-0539



0640-0539

0641-0119

- Si se utilizan mandos OEM de modelos nipones, se necesita el adaptador con N.° ART. 0641-0119 (de venta por separado)
- Montaje directo en la mayoría de mandos de manillar de posventa

DESCRIPCIÓN	N.° ART.
Adaptador para mandos de motocicletas nipones OEM	0641-0119

Todos los nos de artículo en MAGENTA son nuevos para 2021

Joker MACHINE


0640-0606


0640-0617


0640-0608

RETROVISORES PARA EXTREMO DE MANILLAR

- Retrovisores íntegramente mecanizados CNC en aluminio billet (no fundidos); ligeros y resistentes; completamente regulables en cualquier dirección para ajustarse a la necesidad de prácticamente cualquier conductor
- Todos los retrovisores con un cristal convexo para una visibilidad excepcional
- Unidades supersólidas que reducen las vibraciones y favorecen una imagen más nítida en el retrovisor
- Mínimas modificaciones necesarias para su montaje; estas unidades se pueden montar a través de las puntas de la mayoría de puños, taladrando o perforando los contrapesos de manillar
- Venta por unidad y disponibles en acabado cromado o anodizado negro superresistente
- Disponible con varilla C (curvada) y varilla D (recta)
- Cada retrovisor requiere un soporte interno de Joker (de venta por separado)

NOTA: Cada conjunto es universal y funciona tanto en el lado izquierdo o el derecho de los manillares.


0640-0610


0640-0621


0641-0099


0641-0100

DESCRIPCIÓN	N.° ART.
RETROVISORES	
Retrovisor redondo extremo manillar 57 mm ($2^1/_4$") – Varilla D	**0640-0606**
Retrovisor redondo extremo manillar 57 mm ($2^1/_4$") – Varilla C	**0640-0617**
Retrovisor redondo extremo manillar 83 mm ($3^1/_4$") – Varilla D	**0640-0608**
Retrovisor redondo extremo manillar 83 mm ($3^1/_4$") – Varilla C	**0640-0619**
Retrovisor estilo Café extremo manillar (espejo retrovisor 98 mm An x 62 mm Al ($3^7/_8$" X $2^7/_{16}$")) – varilla D	**0640-0610**

DESCRIPCIÓN	N.° ART.
RETROVISORES (CONT.)	
Retrovisor estilo Café extremo manillar (espejo retrovisor 98 mm An x 62 mm Al ($3^7/_8$" X $2^7/_{16}$")) – varilla C	**0640-0621**
SOPORTES INTERNOS MANILLAR (VENTA POR UNIDAD)	
Para manillares de acero de 22 mm ($^7/_8$")	**0641-0098**
Para manillares de 25,4 mm (1")	**0641-0099**
Para manillares de aluminio de 22 mm ($^7/_8$")	**0641-0100**


0640-0568


0640-0569


0640-0571

RETROVISOR DISIMULADO PARA EXTREMO DE MANILLAR

- Idea innovadora y compacta para retrovisores para extremo de manillar
- Con un espejo convexo de 57 mm ($2^1/_4$") de diámetro que proporciona una excepcional visibilidad
- Retrovisores íntegramente mecanizados CNC en aluminio billet (no fundidos) gracias a lo que son ligeros y resistentes; completamente regulables en cualquier dirección para ajustarse a la necesidad de prácticamente cualquier conductor
- Con una exclusiva carcasa exterior montada sólidamente con un sección de espejo giratorio de 15° en el interior
- Unidades supersólidas que reducen las vibraciones y favorecen una imagen más nítida en el retrovisor

DESCRIPCIÓN	N.° ART.
RETROVISORES LISOS	
Anodizado negro	**0640-0568**
Cromado	**0640-0569**
RETROVISORES 2 TECH	
Anodizado negro	**0640-0571**


0641-0099


0641-0100

- Mínimas modificaciones necesarias para su montaje; estas unidades se pueden montar a través de las puntas de la mayoría de puños, taladrando o perforando los contrapesos de manillar
- Venta por unidad y disponibles en acabado cromado o negro superresistente de Joker
- Cada retrovisor requiere uno de los anclajes internos (de venta por separado)

DESCRIPCIÓN	N.° ART.
SOPORTES INTERNOS MANILLAR (VENTA POR UNIDAD)	
Para manillares de acero de 22 mm ($^7/_8$")	**0641-0098**
Para manillares de 25,4 mm (1")	**0641-0099**
Para manillares de aluminio de 22 mm ($^7/_8$")	**0641-0100**

Joker MACHINE

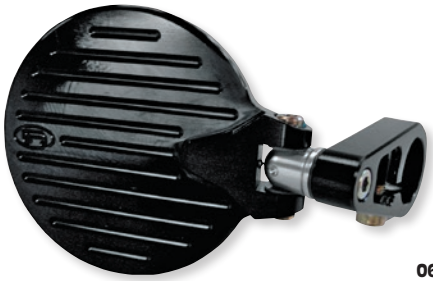



0640-0487

RETROVISORES ABATIBLES PARA EXTREMO DE MANILLAR

- Inspirados en el diseño estructural aeroespacial combinado con un exclusivo estilo "Cafè Racer"
- Nuestros retrovisores y brazos de soporte están completamente mecanizados CNC en aluminio billet, superligeros, resistentes y completamente regulables en múltiples direcciones y posibilidades de ajuste
- Todas las piezas están anodizadas para durabilidad
- Los espejos retrovisores giran (pliegan) 180° completamente hacia delante y detrás, 360° completos en el brazo de soporte, con bloqueo por bola en la posición completamente extendida; el brazo de soporte puede girarse hacia arriba o abajo hacia la posición deseada en el eje de montaje al manillar
- La resistencia a la rotación de todas las piezas se puede ajustar mediante llave Allen a las preferencias personales, y todo el hardware está fabricado en materiales de aleación de primera calidad tratado térmicamente y recubierto con nuestro acabado dorado para resistencia y durabilidad
- Todas las piezas presentan un giro supersuave gracias al uso de espaciadores de nylon entre las piezas en contacto

DESCRIPCIÓN	N.° ART.
ESPEJOS RETROVISORES EN ANODIZADO NEGRO	
Retrovisor redondo (cristal de 57 mm (2 1/4") diám.)	**0640-0486**
Retrovisor redondo (cristal de 83 mm (3 1/4") diám.)	**0640-0487**



0641-0099



0641-0100

- Estos retrovisores proporcionan una visibilidad trasera excepcional gracias al uso de exclusivos espejos convexos fabricados a mano
- Para el montaje se utilizan soporte internos que se expanden en el manillar (de venta por separado)
- Soporte interno manillar para manillares de 25,4 mm (1") de diámetro exterior que expande desde los 19 mm (0,75") a los 22 mm (0,85"); el soporte para manillares de aluminio de 22 mm (7/8") se expande desde 14 mm (0,55") a 17 mm (0,65")
- Retrovisores y soportes de venta por unidad

NOTA: Cada conjunto es universal y funciona tanto en el lado izquierdo o el derecho de los manillares.

DESCRIPCIÓN	N.° ART.
SOPORTES INTERNOS MANILLAR (VENTA POR UNIDAD)	
Para manillares de acero de 22 mm (7/8")	**0641-0098**
Para manillares de 25,4 mm (1")	**0641-0099**
Para manillares de aluminio de 22 mm (7/8")	**0641-0100**



ANCLAJES DE RETROVISOR PARA EXTREMO DE MANILLAR

PARA TRIUMPH THRUXTON 09-20

- Anclajes tipo macizo para modelos Triumph o manillares con tornillos para anclaje de retrovisor
- Cada conjunto de retrovisor para extremo de manillar requiere uno de nuestros anclajes para extremo de manillar
- Se instalan con tornillos de 6 mm
- A la venta por unidad

NOTA: Cada conjunto es universal y funciona tanto en el lado izquierdo o el derecho de los manillares.

DESCRIPCIÓN	N.° ART.
Anclajes de retrovisor extremo de manillar	**0641-0173**



ADAPTADOR RETROVISOR MODELOS NIPONES

- Adaptador de retrovisor modelos nipones de 10 mm para el montaje de retrovisores con soportes de 5/16"-24 en mandos de manillar de modelos nipones
- Perfil superbajo que mantiene la estética depurada de la base, totalmente distinta a la de algunos adaptadores "enfaragosos" de posventa disponibles en el mercado
- Disponibles con rosca a derechas de 10 mm en un extremo y rosca de 5/16"-24 en el otro
- Espárrago roscado de aleación tratado térmicamente y tuerca de bloqueo de acero inoxidable incluidos
- Montaje en segundos con una llave Allen
- Se requiere un adaptador para cada retrovisor

DESCRIPCIÓN	N.° ART.
Adaptador retrovisor modelos nipones	**0641-0119**



TAPONES ANCLAJES DE ESPEJOS

- Diseño de montaje de perfil bajo que mejora la estética de los mandos de manillar de su Joker Machine cuando se desmontan los retrovisores de serie
- De uso obligado al usar retrovisores para extremo de manillar
- Fabricados en aluminio billet 6061-T6 mecanizado CNC y anodizado negro
- Fáciles de instalar
- Herrajes de montaje incluidos



DESCRIPCIÓN	N°. ART.
Para mandos Joker (diseñados para anclajes con 27,9 mm (1,1") de grosor) (de venta por unidad)	**0641-0113**

Todos los nos de artículo en **MAGENTA** son nuevos para 2021



RETROVISORES LED DINÁMICOS AMBAR / BLANCO

- Dos filas de LED blancos/ámbar brillantes orientados hacia adelante detrás de una lente ahumada
- Los LED de luces de circulación diurna blancos se desactivan automáticamente cuando se activa el intermitente o la luz de advertencia de peligro
- Los LED rojos incorporados orientados hacia atrás, también detrás de una lente ahumada, se pueden conectar para iluminar como intermitente encapsulado o luz de freno
- Dimensiones del cabezal del retrovisor: 12,8 cm de ancho x 66 mm de alto (5 1/8" x 2 9/16")
- Los soportes de retrovisor colocan las cabezas de anclaje de 64 mm hacia arriba y 14 cm (2 1/2" hacia fuera 5 1/2") la posición de montaje
- Cables ocultos en el perno de soporte
- Requiere orificios de montaje de 8 mm (5/16")
- Herrajes de montaje incluidos
- A la venta en parejas

DESCRIPCIÓN	N.° ART.	DESCRIPCIÓN	N.° ART.
Cromado	0640-1456	Negro	0640-1457

ADAPTADORES DE ANCLAJE DE RETROVISOR

- Compatible con perno de soporte lateral M8 x 1,25" del retrovisor Custom Dynamics
- A la venta en parejas

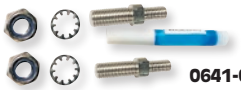

N.° ART.	DESCRIPCIÓN
0641-0256	Compatible con todos los modelos Kawasaki/Suzuki y Honda (rosca a derechas M8 x 1,25 a M10 - 1,25)
0641-0258	Compatible con todos los modelos Scrambler de Yamaha y Ducati (rosca a derechas M8 x 1,25 a M10 - 1,25 y rosca a izquierdas M8 x 1,25 a M10 - 1,25)





RETROVISORES DE ALUMINIO BILLET CON CRISTAL INCOLORO

- Exclusivo pivote de acero inoxidable con casquillo especial de nylon; los espejos retrovisores nunca se desajustarán ni oxidarán en el pivote
- Sin tornillos de ajuste feos en la parte trasera del espejo retrovisor
- Todo el herraje métrico y estándar incluido

DESCRIPCIÓN	N.° ART.
NEGRO ANODIZADO (TODO NEGRO)	
OVALADO 12,5 CM x 64 MM (5" x 2 1/2")	
Cabeza de anclaje lisa con recorte de vástago Weekend Warrior, izquierda; 16,5 cm x 76 mm longitud de vástago (6 1/2" x 3")	0640-1439
Cabezal liso con recorte de vástago Weekend Warrior, derecha; 16,5 cm x 76 mm longitud de vástago (6 1/2" x 3")	0640-1438
RECTANGULAR 10 CM x 51 MM (4" x 2")	
Cabeza de anclaje lisa con recorte de vástago Weekend Warrior, izquierda; 16,5 cm x 76 mm longitud de vástago (6 1/2" x 3")	0640-1441
Cabezal liso con recorte de vástago Weekend Warrior, derecha; 16,5 cm x 76 mm longitud de vástago (6 1/2" x 3")	0640-1440
LLAMA GRANDE 18,1 CM x 70 MM (7" x 2 3/4")	
Recorte de vástago Weekend Warrior, izquierda; 16,5 cm x 76 mm longitud de vástago (6 1/2" x 3")	0640-1436
Recorte de vástago Weekend Warrior, derecha; 16,5 cm x 76 mm longitud de vástago (6 1/2" x 3")	0640-1437

DESCRIPCIÓN	N.° ART.
CROMADO	
RETROVISORES OVALADOS (12,5 CM x 64 MM (5" x 2 1/2"))	
Recorte de bola ranurado Pro Street, izquierda; 15 cm x 11,5 cm de longitud de vástago (6" x 4 1/2")	1901-0006
Recorte de bola ranurado Pro Street, derecha; 15 cm x 11,5 cm de longitud de vástago (6" x 4 1/2")	1901-0007
Recorte Weekend Warrior, izquierda; 16,5 cm x 76 mm longitud de vástago (6 1/2" x 3")	1901-0008
Recorte Weekend Warrior, derecha; 16,5 cm x 76 mm longitud de vástago (6 1/2" x 3")	1901-0009
RETROVISORES RECTANGULARES (10 CM x 51 MM (4" x 2"))	
Recorte Weekend Warrior, izquierda; 16,5 cm x 76 mm longitud de vástago (6 1/2" x 3")	1901-0014
Recorte Weekend Warrior, derecha; 16,5 cm x 76 mm longitud de vástago (6 1/2" x 3")	1901-0015
LLAMA GRANDE 18 CM x 70 MM (7" x 2 3/4")	
Recorte de vástago Weekend Warrior, izquierda; 16,5 cm x 76 mm longitud de vástago (6 1/2" x 3")	0640-1434
Recorte de vástago Weekend Warrior, derecha; 16,5 cm x 76 mm longitud de vástago (6 1/2" x 3")	0640-1435

PACKS DE RETROVISORES PRO-MINI CROMADOS

- Retrovisores en acabado cromado brillante para aplicaciones custom
- Las versiones lisas y diamante incluyen varillas largas y cortas; venta por unidad
- Versiones perfiladas venta por parejas
- Todo el herraje de montaje necesario incluido



DESCRIPCIÓN	DIMENSIONES ESPEJO RETROVISOR	DIMENSIONES VARILLA	N.° ART.
Perfilado (venta por parejas)	10 cm L x 38 mm Al (4" x 1 1/2")	12 cm L x 51 mm Al (4 3/4" x 2")	103100
Liso (unidad)	11,5 cm L x 38 mm Al (4 1/2" x 1 1/2")	Largo (12,5 cm L x 10 cm Al) (5" x 4") y corto (95 mm L x 76 mm Al) (3 3/4" x 3")	103110
Diamante (unidad)	12,5 cm L x 70 mm Al (5" x 2 3/4")	Largo (12,5 cm L x 10 cm Al) (5" x 4") y corto (95 mm L x 76 mm Al) (3 3/4" x 3")	103140


0640-0525


0640-0658


2050-0269

RIVCO

ESPEJOS CON MATICES DE LED PERSONALIZADOS

- Diseño anti vibraciones para una visión más clara
- Incluye LED de extrema intensidad fáciles de ver incluso con el sol más brillante
- LED delanteros con matices ámbar en intermitentes y luces de circulación diurna; LEDs de color rojo brillante en el borde exterior del reflectante lateral en forma de intermitentes
- La superficie del retrovisor es convexa (los objetos están más cerca de lo que parece)
- Las largas varillas personalizadas proporcionan una imagen real (no solo del lateral del coche)
- La longitud del brazo de sujeción desde la sujeción del brazo al centro del espejo es de 15 cm (6")
- Adecuados para todas las motocicletas con retrovisores atornillados (incluye adaptadores métricos)
- Instalación rápida y sencilla con tornillos
- El cristal convexo del retrovisor mide 76 mm x 14 cm (3" x 5,5")
- El kit modular permite el uso con cableado CANbus
- A la venta en parejas

NOTA: Estos retrovisores con matices de LED están diseñados para combinarse con los intermitentes de serie

DESCRIPCIÓN	N.° ART.
Cromado	0640-0525

DESCRIPCIÓN	N.° ART.
Negro	0640-0658

DESCRIPCIÓN	N.° ART.
Kit modular CANbus	2050-0269

RIVCO

RETROVISORES BILLET FLAME

- Vástagos de 15 cm (6") mecanizados de material macizo para un look personalizado
- Retrovisores convexos de 76 mm x 12,5 cm (3" x 5") para un mejor campo de visión
- Disponibles en acabados cromado pulido o negro anodizado con diseño Flame
- Compatibles con todos los modelos con orificio pasante
- A la venta en parejas


0640-1367


0640-1368

DESCRIPCIÓN	N.° ART.
Cromado con diseño de llamas	0640-1367

DESCRIPCIÓN	N.° ART.
Negro con diseño de llamas	0640-1368

RIVCO

RETROVISORES BILLET

- Varillas de 15 cm (6") mecanizadas en aluminio billet para un look personalizado
- Retrovisores convexos de 76 mm x 12,5 cm (3" x 5") para un mejor campo de visión
- Disponibles en acabados cromado pulido o negro
- Compatible con todos los modelos con orificio pasante
- A la venta en parejas


0640-1302


0640-1303

DESCRIPCIÓN	N.° ART.
Cromado	0640-1302

DESCRIPCIÓN	N.° ART.
Anodizado negro	0640-1303

Biltwell Inc. "QUALITY COUNTS"

RETROVISORES UTILITY


0640-1321


0640-0993


0640-1326


0640-1322

- Fabricación precisa en aluminio fundido con herraje de articulación de bola en acero inoxidable
- Cristales de espejo templados disponibles en formato redondo de 10 cm (4"), rectangular de 64 mm x 10 cm (2,5" x 4") o forma de lágrima de 14 cm (5,5")
- Incluye abrazaderas en «P» para montaje a manillar mecanizadas CNC sobre aluminio 6061-T6 con diámetros interiores de 22 mm (7/8") o 25,4 mm (1")
- Refinado conjunto de rótula en el interior del soporte del retrovisor que se puede invertir de posición para el montaje del retrovisor en el lado derecho
- Los retrovisores redondos y en forma de lágrima disponen de marcado CE
- A la venta por unidad

DESCRIPCIÓN	N.° ART.
REDONDA	
Negro para manillares de 22 mm (7/8")	0640-1324
Cromado para manillares de 22 mm (7/8")	0640-1325
Negro para manillares de 25,4 mm (1")	0640-1320
Cromado para manillares de 25,4 mm (1")	0640-1321
RECTANGULAR	
Negro para manillares de 22 mm (7/8")	0640-0996
Cromado para manillares de 22 mm (7/8")	0640-0997

DESCRIPCIÓN	N.° ART.
RECTANGULAR (CONT.)	
Negro para manillares de 25,4 mm (1")	0640-0992
Cromado para manillares de 25,4 mm (1")	0640-0993
FORMA DE GOTA	
Negro para manillares de 22 mm (7/8")	0640-1326
Cromado para manillares de 22 mm (7/8")	0640-1327
Negro para manillares de 25,4 mm (1")	0640-1322
Cromado para manillares de 25,4 mm (1")	0640-1323

Todos los nos de artículo en MAGENTA son nuevos para 2021


0640-1458


0640-1459


0640-1462


0640-1463

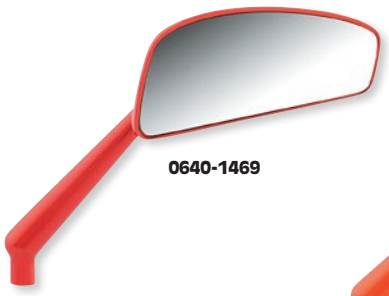
0640-1469


0640-1465


0640-1466

RETROVISORES TEARCHOP

- Una nueva versión de la clásica forma de lágrima
- Suficientemente grande para un buen campo de visión, pero lo suficientemente pequeño para mezclarse con las líneas de la motocicleta
- La combinación de las líneas suaves del cuerpo y la forma exterior en ángulo lo convierten en un ajuste perfecto para cualquier estilo
- Forjado y mecanizado con CNC a partir de aluminio billet
- Vidrio de espejo premium
- Herrajes del eje interno de acero inoxidable de gran resistencia
- Logotipo de Arlen Ness grabado con láser
- A la venta por unidad

DESCRIPCIÓN	N.° ART.
Anodizado negro, izquierdo	0640-1458
Anodizado negro, derecho	0640-1460
Cromado, izquierdo	0640-1459
Cromado, derecho	0640-1461
Anodizado azul, izquierdo	0640-1462

DESCRIPCIÓN	N.° ART.
Anodizado azul, derecho	0640-1467
Anodizado dorado, izquierdo	0640-1463
Anodizado dorado, derecho	0640-1468
Anodizado rojo, izquierdo	0640-1464
Anodizado rojo, derecho	0640-1469

DESCRIPCIÓN	N.° ART.
Naranja anodizado, izquierda	0640-1465
Naranja anodizado, derecha	0640-1470
Titanio anodizado, izquierda	0640-1466
Titanio anodizado, derecha	0640-1471

RETROVISORES OVALADOS FORJADOS

- Cabezales retrovisores de 14 cm An (5 1/2")
- Vástagos de 12,5 cm (5")
- Herraje incluido
- A la venta por unidad


0640-1446


0640-1449

DESCRIPCIÓN	N.° ART.
Naranja anodizado, izquierda	0640-1446
Naranja anodizado, derecha	0640-1448

DESCRIPCIÓN	N.° ART.
Titanio anodizado, izquierda	0640-1447
Titanio anodizado, derecha	0640-1449


1901-2241


0640-1444

RETROVISORES TEARDROP CON VARILLAS DE ACERO

- Espejo retrovisor de fundición cromado con cristal convexo
- Varilla de acero cromado de 12,5 cm (5") que posiciona el espejo retrovisor para una visibilidad mejor
- Dimensiones de espejo retrovisor 16 cm x 76 mm (6 3/8" x 3"); dimensiones de cristal 14,5 cm An x 38 mm Al (5 3/4" x 1 1/2")
- A la venta por unidad

DESCRIPCIÓN	N.° ART.
Retrovisor izquierdo	1901-2241

DESCRIPCIÓN	N.° ART.
Retrovisor derecho	1901-2242

RETROVISORES MINI STOCKER

- Fabricados en aluminio billet forjado
- Con espejo convexo
- Dimensiones espejo 11,5 cm An x 70 mm Al (4 1/2" x 2 3/4")
- Herrajes incluidos
- A la venta por unidad

DESCRIPCIÓN	N.° ART.
Izquierda, titanio anodizado	0640-1444

DESCRIPCIÓN	N.° ART.
Derecha, titanio anodizado	0640-1445

ARLEN NESS

RETROVISORES DE FUNDICIÓN CROMADOS ALTERNATIVE

- Disponibles en Slingshot y Oval Stepped
- Todos los estilos con cristal convexo
- Para el lado derecho o el izquierdo
- A la venta por unidad

NOTA: Requieren adaptadores para retrovisor. Utilice los Nº ART. DS-302148 y/o DS-302149; en página 672.



0640-0028



DS-302033

DESCRIPCIÓN	N.° ART.
Oval Stepped; 12,5 cm An x 64 mm Al (5" x 2 1/2")	0640-0028

DESCRIPCIÓN	N.° ART.
Slingshot, ranurado (12 cm An x 51 mm Al (4 3/4" x 2"))	DS-302033

RETROVISORES DE FUNDICIÓN RAD III

- Versión más grande del popular retrovisor de fundición Rad II de Ness
- Superficie de espejo más grande que proporciona una visibilidad excelente
- Disponibles en acabados cromado o negro
- Dimensiones del cristal 18 cm An x 76 mm Al (7" x 3")



0640-0322



0640-0323



0640-0324



0640-0325

DESCRIPCIÓN	N.° ART.
Retrovisor izquierdo, cromado	0640-0322
Retrovisor derecho, cromado	0640-0323

DESCRIPCIÓN	N.° ART.
Retrovisor izquierdo, negro	0640-0324
Retrovisor derecho, negro	0640-0325

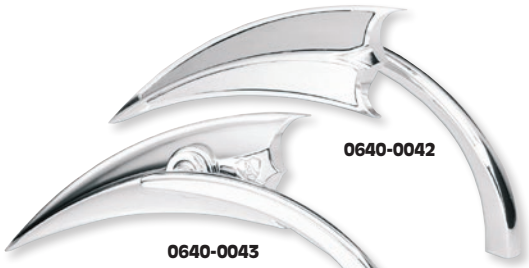

0640-0042

0640-0043



0640-0490

0640-0489



0640-0500

0640-0499



0640-0591



0640-0592

RETROVISORES NESS MICRO

- Diseños minimalistas con mucho estilo para aplicaciones Factory y Custom
- Fabricados en fundición
- Con espejo convexo
- Disponibles con acabados cromado de alto brillo o negro
- Herrajes incluidos
- A la venta por unidad

DESCRIPCIÓN	DIMENSIONES	N.° ART.
CROMADO		
Rad II teardrop, izquierdo	11,5 cm An x 38 mm Al (4 1/2" x 1 1/2")	0640-0497
Rad II teardrop, derecho	11,5 cm An x 38 mm Al (4 1/2" x 1 1/2")	0640-0498
Mini oval, izquierdo	11,5 cm An x 38 mm Al (4 1/2" x 1 1/2")	0640-0493
Mini oval, derecho	11,5 cm An x 38 mm Al (4 1/2" x 1 1/2")	0640-0494
Four Point, izquierdo	95 mm An x 38 mm Al (3 3/4" x 1 1/2")	0640-0501
Four Point, derecho	95 mm An x 38 mm Al (3 3/4" x 1 1/2")	0640-0502
Scoop, izquierdo	11,5 cm An x 38 mm Al (4 1/2" x 1 1/2")	0640-0042
Scoop, derecho	11,5 cm An x 38 mm Al (4 1/2" x 1 1/2")	0640-0043
Flamed, izquierdo	10 cm An x 44 mm Al (4" x 1 3/4")	0640-0591
Flamed, derecho	10 cm An x 44 mm Al (4" x 1 3/4")	0640-0592

DESCRIPCIÓN	DIMENSIONES	N.° ART.
NEGRO		
Rad II teardrop, izquierdo	11,5 cm An x 38 mm Al (4 1/2" x 1 1/2")	0640-0489
Rad II teardrop, derecho	11,5 cm An x 38 mm Al (4 1/2" x 1 1/2")	0640-0490
Mini oval, izquierdo	11,5 cm An x 38 mm Al (4 1/2" x 1 1/2")	0640-0499
Mini oval, derecho	11,5 cm An x 38 mm Al (4 1/2" x 1 1/2")	0640-0500
Upswept, izquierdo	11,5 cm An x 38 mm Al (4 1/2" x 1 1/2")	0640-0491
Upswept, derecho	11,5 cm An x 38 mm Al (4 1/2" x 1 1/2")	0640-0492
Four Point, izquierdo	95 mm An x 38 mm Al (3 3/4" x 1 1/2")	0640-0503
Four Point, derecho	95 mm An x 38 mm Al (3 3/4" x 1 1/2")	0640-0504
Scoop, izquierdo	95 mm An x 32 mm Al (3 3/4" x 1 1/4")	0640-0208
Scoop, derecho	95 mm An x 32 mm Al (3 3/4" x 1 1/4")	0640-0209

Todos los nos de artículo en MAGENTA son nuevos para 2021

ARLEN NESS

0640-1202



0640-1208

0640-1451



0640-1201



0640-1205



0640-1450



RETROVISORES «CAGED SERIES»

- Diseño ligero con múltiples piezas
- Forjado en aluminio, después, mecanizado por CNC a la perfección
- Varilla del retrovisor forjado
- Herraje pivotante mecanizado en acero inoxidable
- Concuerda con muchas líneas populares de accesorios Ness
- Cabezales de espejo ovalados con medidas 13,8 cm an x 64 mm gr (5,45" x 2,5")
- A la venta por unidad

DESCRIPCIÓN	N.° ART.
CROMADO	
10-Gauge, izquierda	**0640-1202**
10-Gauge, derecha	**0640-1204**
Deep Cut, izquierda	**0640-1206**
Deep Cut, derecha	**0640-1208**
Sidekick, izquierda	**0640-1451**
Sidekick, derecha	**0640-1453**

DESCRIPCIÓN	N.° ART.
ANODIZADO NEGRO	
10-Gauge, izquierda	**0640-1201**
10-Gauge, derecha	**0640-1203**
Deep Cut, izquierda	**0640-1205**
Deep Cut, derecha	**0640-1207**
Sidekick, izquierda	**0640-1450**
Sidekick, derecha	**0640-1452**



0640-0757



0640-0762

RETROVISORES SHORT STEM

- Fabricados en aluminio billet forjado
- Con placa de muelle triangulada oculta montada detrás del cristal convexo para impedir que vibre o se suelte
- Pivote de acero inoxidable montado a presión en cada varilla de retrovisor
- Dimensiones del cristal 11,5 cm An x 64 mm Al (4 1/2" x 2 1/2")
- A la venta por unidad

DESCRIPCIÓN	DERECHA	IZQUIERDA
Beveled, anodizado negro	**0640-0757**	**0640-0755**
Beveled, cromado	**0640-0758**	**0640-0756**

DESCRIPCIÓN	DERECHA	IZQUIERDA
Curvado, negro anodizado	**0640-0761**	**0640-0759**
Curvado, cromado	**0640-0762**	**0640-0760**





0640-1199



0640-1200

RETROVISOR CAT EYE SOFTBEND SMOOTH

- Fabricados en fundición y cromados
- Diseño compacto para uso a la derecha o izquierda
- Dimensiones del cristal 11 cm An x 57 mm Al (4 1/4" x 2 1/4")
- Incluye adaptador para aplicaciones múltiples
- A la venta por unidad

DESCRIPCIÓN	N.° ART.
Retrovisor cat eye softbend smooth	**DS-302090**

RETROVISORES EN DIAMANTE

- Cabezal y vástago del retrovisor mecanizados CNC de aluminio forjado
- Moderno diseño en diamante
- Cristal 95 mm Al x 15 cm An (3,75" x 5,9")
- General: 15 cm Al x 18,7 cm An (6" x 7.375")
- A la venta por unidad

DESCRIPCIÓN	N.° ART.
Izquierdo, cromado	**0640-1198**
Lado derecho, anodizado negro	**0640-1199**

DESCRIPCIÓN	N.° ART.
Derecho, cromado	**0640-1200**

Todos los nos de artículo en **MAGENTA** son nuevos para 2021

KURYAKYN



0640-1089



0640-1090



0640-1091



0640-1092

RETROVISORES HEAVY INDUSTRIES CUSTOM

- Dimensiones espejos retrovisores 15 cm An x 7,5 cm Al (6" x 3") aprox.
- Dimensiones varillas 15 cm L (6"); posicionan el retrovisor aprox. 9 cm (4") por encima y 13 cm (5 1/2") hacia fuera del anclaje
- Diseñados para la mayoría de retrovisores Kuryakyn que se fijan a la varilla con un tornillo Allen
- Herraje de montaje incluido
- A la venta en parejas

DESCRIPCIÓN	N.° ART.
RETROVISORES	
Cromado con varilla cromada	**0640-1089**
Negro satinado con varilla negra satinada	**0640-1090**

DESCRIPCIÓN	N.° ART.
RETROVISORES (CONT.)	
Cromado con varilla negra satinada	**0640-1091**
Negro satinado con varilla cromada	**0640-1092**



RETROVISOR TRIDENT

- Varilla de retrovisor de triple articulación con dos puntos de ajuste y cabezal pivotante
- Espejo retrovisor con lente convexa; dimensiones 12 cm x 54 mm (4 3/4" x 2 1/8")
- Varilla de aprox. 12,5 cm (5") de largo
- Herrajes de montaje incluidos
- A la venta por unidad

NOTA: Requiere usar el adaptador de retrovisor Nº ART. 0641-0118.

DESCRIPCIÓN	N.° ART.
Retrovisor Trident	**0640-0546**

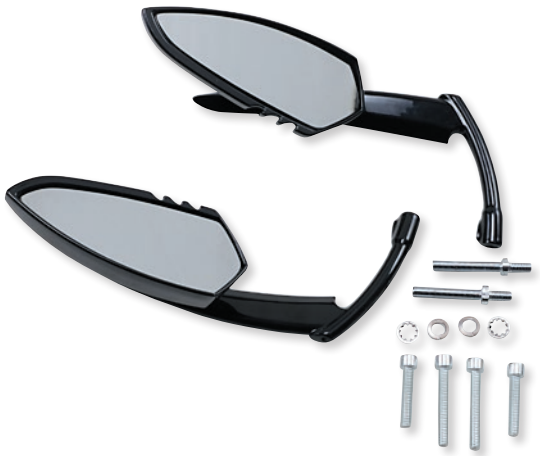

RETROVISORES NEGRO BRILLO SCYTHE

- Varilla de retrovisor en forma de hoz
- Espejo retrovisor en forma de navaja de supervivencia
- La varilla y el espejo retrovisor están unidos por un mecanismo de rótula de bola encajada de funcionamiento suave para un ajuste fácil
- Dimensiones espejo retrovisor 19 mm x 52 mm (3/4" x 2 1/16")
- Fabricados en aluminio fundido
- A la venta en parejas

NOTA: Requiere el adaptador de retrovisor Nº ART. 0641-0118 o 0641-0120 (venta por separado); en página 698.

DESCRIPCIÓN	N.° ART.
Retrovisores Scythe	**0640-0660**

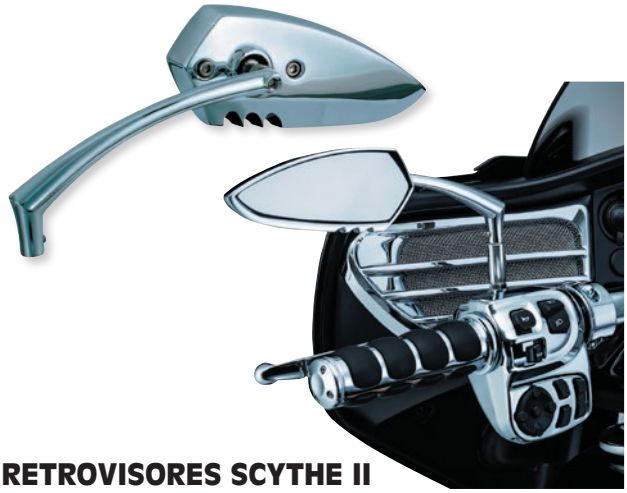

RETROVISORES SCYTHE II

- Varilla de retrovisor en forma de hoz
- Espejo retrovisor en forma de cuchillo de sierra de combate
- Dimensiones espejo retrovisor 19 mm x 52 mm (3/4" x 2 1/16")
- Ajuste del retrovisor mediante un mecanismo de bola y rótula de funcionamiento suave
- Atractivo acabado cromado
- A la venta en parejas

NOTA: Requiere adaptador para retrovisor Nº ART. 0641-0118 o 0641-0120.

NOTA: No recomendado para manillares Buckhorn.

DESCRIPCIÓN	N.° ART.
Retrovisores Scythe II	**0640-0477**

Todos los nºs de artículo en **MAGENTA** son nuevos para 2021

KURYAKYN

RETROVISORES TEARDROP

- Espejos retrovisores y varillas pequeñas y estilizadas en aluminio fundido que proporcionan un refinado look custom
- Cristal convexo que mejora la visibilidad
- Pivote de rótula de bola encajada que proporciona un ajuste suave como la seda y un apriete seguro
- Espejos retrovisores de 12,5 cm (5") An x 51 mm (2") Al, y la varilla posiciona el pivote de rótula 12,5 cm (5") hacia fuera y 76 mm (3") por encima del punto de anclaje
- Disponibles en acabados cromado o negro satinado
- A la venta en parejas

NOTA: Requiere el adaptador de retrovisor métrico Nº ART. 0641-0118 o 0641-0120 (venta por separado); en página 698.



0640-1080



0640-1081

DESCRIPCIÓN	N.° ART.
Cromado	0640-1080

DESCRIPCIÓN	N.° ART.
Negro satinado	0640-1081

RETROVISORES PHANTOM

- Agresivo diseño angular para una estética custom sin igual y que no sacrifica el campo de visión
- Cabezales y vástagos en aluminio forjado de primera calidad, con una bola de acero inoxidable mecanizado y un conector de nilón que ofrecen una articulación suave para un ajuste sencillo y un posicionamiento firme
- Retrovisor convexo que proporciona un campo de visión amplio
- Dimensiones espejo retrovisor 70 mm (2¾") Al x 12 cm (4¾") An
- Recambio directo para aplicaciones H-D
- Requiere extremo de manillar abierto de 70 mm (2¾") Pr x 16 mm (⅝")



0640-1313



0640-1314

- Compatible con puños OEM o Kuryakyn
- Disponible con acabado cromado o negro brillo anodizado
- A la venta en parejas

N.° ART.	DESCRIPCIÓN
0640-1313	Cromado

N.° ART.	DESCRIPCIÓN
0640-1314	Negro brillante

RETROVISORES PARA EXTREMO DE MANILLAR PHANTOM

- Diseño agresivo que amplía la visión trasera y que incorpora un cristal convexo para un campo de visión más grande
- En aluminio forjado de primera calidad, con una bola de acero inoxidable mecanizado y un conector de nilón que ofrecen una articulación suave para un ajuste sencillo y un posicionamiento firme
- Retrovisor convexo que proporciona un campo de visión amplio
- Dimensiones espejo retrovisor 70 mm Al x 12 cm An (2¾" x 4¾")
- Para manillares de 25,4 mm o 22 mm (1" o ⅞") con extremos huecos
- Requiere extremo de manillar abierto de 70 mm (2¾") Pr x 16 mm (⅝")
- Compatible con puños OEM o Kuryakyn
- Disponibles con un acabado en color negro anodizado brillante
- A la venta por parejas



DESCRIPCIÓN	N.° ART.
Retrovisores para extremo de manillar Phantom	0640-1312

RETROVISORES DILLINGER



0640-1384

- Diseño centrado en la funcionalidad con una apariencia industrial y desarrollado para ofrecer unas prestaciones que permitan al conductor tener todo su entorno bajo control
- Espejo retrovisor convexo que amplía el campo de visión en general
- Dimensiones espejo retrovisor: 14 cm x 89 mm (5½" x 3½")
- Cabezales y vástagos diseñados a juego de la línea completa de productos Dillinger de Kuryakyn



0640-1385

- Duradera construcción en aluminio
- Disponibles en acabados plata o negro satinado
- Bola de acero inoxidable mecanizado y conector de nilón para un posicionamiento sencillo, preciso y firme
- A la venta en parejas

DESCRIPCIÓN	N.° ART.
Plata	0640-1384

DESCRIPCIÓN	N.° ART.
Negro satinado	0640-1385

RETROVISORES HEX

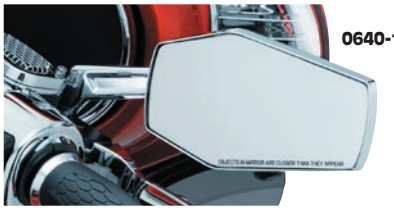

0640-1369



0640-1370

- Acabado, ajuste y funcionalidad espectaculares
- Espejo retrovisor ancho y angular que ofrece un excelente campo de visión acentuado por suaves bordes biselados para un look custom depurado
- La bola de acero inoxidable mecanizado y el conector de nilón ofrecen una articulación suave para un ajuste sencillo y un posicionamiento firme
- Dimensiones espejo retrovisor: 14 cm x 8,9 cm (5½" x 3½")
- El vástago posiciona el retrovisor 11,5 cm (4½") hacia fuera y 7,6 cm (3") por encima del punto de anclaje
- En aluminio fundido con acabado cromado o negro satinado
- A la venta en parejas

DESCRIPCIÓN	N.° ART.
Cromado	0640-1369

DESCRIPCIÓN	N.° ART.
Negro satinado	0640-1370

KURYAKYN


0640-0899


0640-1099


0640-1100

RETROVISORES SKELETON HAND

- Detalladas varillas en forma del cubito y el radio y esqueleto de mano que sujetan el retrovisor en la posición perfecta; la articulación de la muñeca proporciona un ajuste suave y firme del retrovisor
- Adaptadores para modelos Cruiser nipones y herraje de montaje incluido
- A la venta en parejas

DESCRIPCIÓN	N.° ART.
Mano negra/carcasa de retrovisor negra	0640-0899
Mano cromada/carcasa de retrovisor negra	0640-1099
Mano negra/carcasa de retrovisor cromada	0640-1100

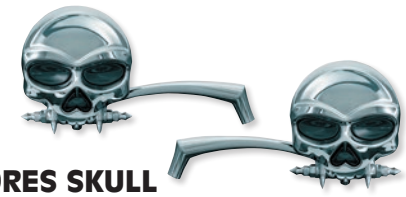

RETROVISORES SKULL

- Dimensiones de frontal de espejo 76 mm (3"), dimensiones de espejo retrovisor 76 mm x 10 cm (3" x 4")
- Varilla suavemente arqueada, posiciona el centro del retrovisor aprox. 11 cm ($4^3/_8$") por encima y 14 cm ($5^1/_2$") hacia fuera con respecto al punto de montaje
- Mecanismo de ajuste del retrovisor con una rótula de pivote entre dos pasadores opuestos
- Pasadores roscados para un ajuste rápido y sencillo del apriete
- A la venta en parejas

NOTA: Requiere adaptador para retrovisor Nº ART. 0641-0118 o 0641-0120. (de venta por separado); ver más abajo.

DESCRIPCIÓN	N.° ART.
Retrovisores Skull	0640-0216

RETROVISORES MAGNUM PLUS



- Retrovisores cromados de alta calidad superresistentes
- Los retrovisores grandes tienen la misma superficie en pulgadas cuadradas que los de serie; los retrovisores pequeños son un 20% más pequeños
- Varillas de 18 cm (7") y espejos retrovisores de 12,5 cm x 70 mm (5" x $2^3/_4$") en los retrovisores Magnum Plus pequeños
- Varillas de 18 cm (7") y espejos retrovisores de 14,5 cm x 83 mm ($5^5/_8$" x $3^1/_4$") en los retrovisores Magnum Plus grandes
- Disponibles con cristal convexo
- A la venta por unidad

NOTA: Requiere adaptador para retrovisor N.º ART. 0641-0118 o 0641-0120.

DESCRIPCIÓN	N.° ART.
Retrovisor Magnum Plus grande (venta por unidad)	0640-0598
Retrovisor Magnum Plus pequeño (venta por unidad)	0640-0597

COMPONENTES DE RECAMBIO PARA RETROVISORES KURYAKYN MAGNUM™ Y MAGNUM™ PLUS

- Recambios disponibles según tabla
- A la venta por unidad



DESCRIPCIÓN	N.° ART.
Espejo retrovisor grande con cristal plano	0640-0600

ADAPTADORES DE RETROVISOR

- Para instalar retrovisores Kuryakyn en modelos Cruiser nipones
- Fabricado en acero inoxidable
- A la venta en parejas


0641-0198


0641-0214

DESCRIPCIÓN	Nº ART. CROMADO	N.º ART. NEGRO BRILLANTE
Para Honda, Kawasaki, Suzuki y Victory (venta por parejas)	0641-0118[1]	0641-0212[1]
Para Ducati Scrambler 15-18, Yamaha (venta por unidad)	0641-0120	0641-0214
Para Triumph America 02-16, America LT, 01-18, Bonneville (excepto SE), Bonneville T100, Rocket III/Touring 04-18, Speedmaster 03-18 (venta por parejas)	0641-0198	-

[1] En los modelos Indian Chieftain, Classic, Roadmaster, Springfield y Vintage, los adaptadores solo son compatibles con los retrovisores Scythe o Teardrop . Todos los demás estilos de retrovisores requieren adaptadores con n.º de pieza 0641-0178 y 0641-0213 para dejar espacio a la bomba de freno (se venden por separado)

ADAPTADORES ELEVADORES RETROVISOR

- Proporcionan una posición de montaje elevada esencial para el montaje de retrovisores de Kuryakyn
- Elevan la posición de anclaje del retrovisor aprox. 38 cm ($1^1/_2$")
- Proporcionan la separación necesaria para la bomba de freno y mejoran de forma importante la visibilidad
- En acero inoxidable de calidad
- A la venta en parejas


0641-0178


0641-0213

APLICACIONES	Nº ART. CROMADO	Nº ART. NEGRO
HONDA		
Todos los modelos	0641-0178	0641-0213
KAWASAKI		
Todos los modelos	0641-0178	0641-0213
SUZUKI		
Todos los modelos	0641-0178	0641-0213
VICTORY		
Todos los modelos (excepto Vision)	0641-0178	0641-0213

Todos los nºs de artículo en MAGENTA son nuevos para 2021

motogadget



RETROVISORES MO. VIEW RACE XL

- Mecanizado CNC en aluminio macizo con tornillos de acero inoxidable y espejo sin cristal
- Diseño ligero con retrovisor convexo sin borde ni marco
- Retrovisor resistente a la corrosión, el óxido y los arañazos; aprox. 4,5 mm de grosor
- Montaje a la izquierda o la derecha; hacia arriba o abajo en el extremo de manillares de 22 mm o 25,4 mm con la abrazadera incluida de 12 mm AN
- Dimensiones 129 mm de diámetro; vástago de 150 mm de largo
- Con homologación ECE
- Se venden por separado para el lado derecho o el izquierdo

DESCRIPCIÓN	N.° ART.
Retrovisor mo.view race xl; lado izquierdo	0640-1432
Retrovisor mo.view race xl; lado derecho	0640-1433



RETROVISORES MO.VIEW RACE

- Mecanizado CNC en aluminio macizo con tornillos de acero inoxidable y espejo sin cristal
- Diseño ligero con retrovisor convexo sin borde ni marco
- Montaje por encima o por debajo en los extremos de manillares de 22 mm o 25,4 mm con la abrazadera de 12 mm An incluida
- Resistente a la corrosión, el óxido y los arañazos; aprox. 4,5 mm de grosor
- Dimensiones 129 mm An x 80 mm Al; vástago 150 mm L
- Con homologación ECE
- Se venden por separado para el lado derecho o el izquierdo

DESCRIPCIÓN	N.° ART.
Retrovisor mo.view race; lado izquierdo	0640-1349
Retrovisor mo.view race; lado derecho	0640-1350



RETROVISOR MO. VIEW SPORT XL

- Mecanizado CNC en aluminio macizo con tornillos de acero inoxidable y espejo sin cristal
- Diseño ligero con retrovisor convexo sin borde ni marco
- Retrovisor resistente a la corrosión, el óxido y los arañazos; aprox. 4,5 mm de grosor
- Montaje a la izquierda o la derecha; hacia arriba o abajo en el extremo de manillares de 22 mm o 25,4 mm con la abrazadera incluida de 12 mm AN
- Dimensiones 122 mm de diámetro; vástago de 180 mm de largo
- Con homologación ECE
- A la venta por unidad

DESCRIPCIÓN	N.° ART.
retrovisor mo.view sport xl	0640-1431



RETROVISOR MO.VIEW SPORT

- Mecanizado CNC en aluminio macizo con tornillos de acero inoxidable y espejo sin cristal
- Diseño ligero con retrovisor convexo sin borde ni marco
- Montaje a la izquierda o la derecha; hacia arriba o abajo en el extremo de manillares de 22 mm o 25,4 mm con la abrazadera incluida de 12 mm AN
- Retrovisor resistente a la corrosión, el óxido y los arañazos; aprox. 4,5 mm de grosor
- Dimensiones 122 mm An x 83 mm Al; vástago 150 mm L
- Con homologación ECE
- A la venta por unidad

DESCRIPCIÓN	N.° ART.
Retrovisor mo.view sport	0640-1348



RETROVISOR MO.VIEW CLUB XL

- Mecanizado CNC en aluminio macizo con tornillos de acero inoxidable y espejo sin cristal
- Diseño ligero con retrovisor convexo sin borde ni marco
- Retrovisor resistente a la corrosión, el óxido y los arañazos; aprox. 4,5 mm de grosor
- Montaje a la izquierda o la derecha; hacia arriba o abajo en el extremo de manillares de 22 mm o 25,4 mm con la abrazadera incluida de 12 mm AN
- Dimensiones 114 mm de diámetro; vástago de 180 mm de largo
- Con homologación ECE
- A la venta por unidad

DESCRIPCIÓN	N.° ART.
retrovisor mo.view club xl	0640-1430



RETROVISOR MO.VIEW CLUB

- Mecanizado CNC en aluminio macizo con tornillos de acero inoxidable y espejo sin cristal
- Diseño ligero con retrovisor convexo sin borde ni marco
- Montaje a la izquierda o la derecha; hacia arriba o abajo en el extremo de manillares de 22 mm o 25,4 mm con la abrazadera incluida de 12 mm AN
- Retrovisor resistente a la corrosión, el óxido y los arañazos; aprox. 4,5 mm de grosor
- Dimensiones 114 mm An x 80 mm Al; vástago 150 mm L
- Con homologación ECE
- A la venta por unidad

DESCRIPCIÓN	N.° ART.
Retrovisor mo.view club	0640-1347

motogadget



RETROVISOR MO.VIEW CLASSIC XL

- Mecanizado CNC en aluminio macizo con tornillos de acero inoxidable y espejo sin cristal
- Diseño ligero con retrovisor convexo sin borde ni marco
- Retrovisor resistente a la corrosión, el óxido y los arañazos; aprox. 4,2 mm de grosor
- Montaje a la izquierda o la derecha; hacia arriba o abajo en el extremo de manillares de 22 mm o 25,4 mm con la abrazadera incluida de 12 mm AN
- Dimensiones 96 mm de diámetro; vástago de 180 mm de largo
- Con homologación ECE
- A la venta por unidad

DESCRIPCIÓN	N.° ART.
retrovisor mo.view classic xl	0640-1429



RETROVISOR MO. VIEW CLASSIC

- Mecanizado CNC en aluminio macizo con tornillos de acero inoxidable y espejo sin cristal
- Diseño ligero con retrovisor convexo sin borde ni marco
- Montaje a la izquierda o la derecha; hacia arriba o abajo en el extremo de manillares de 22 mm o 25,4 mm con la abrazadera incluida de 12 mm AN
- Retrovisor resistente a la corrosión, el óxido y los arañazos; aprox. 4,2 mm de grosor
- Dimensiones 96 mm de diámetro; vástago 150 mm L
- Con homologación ECE
- A la venta por unidad

DESCRIPCIÓN	N.° ART.
retrovisor mo.view classic	0640-1346



RETROVISOR MO.VIEW CRUISE

- Mecanizado CNC en aluminio macizo con tornillos de acero inoxidable y espejo sin cristal
- Diseño ligero con retrovisor convexo sin borde ni marco
- Retrovisor resistente a la corrosión, el óxido y los arañazos; aprox. 4,5 mm de grosor
- Montaje a la izquierda o la derecha; hacia arriba o abajo en el extremo de manillares de 22 mm o 25,4 mm con la abrazadera incluida de 10 mm AN
- Dimensiones 114 mm de diámetro; vástago de 72 mm de largo
- Con homologación ECE
- A la venta por unidad

DESCRIPCIÓN	N.° ART.
retrovisor mo.view cruise	0640-1427



RETROVISOR MO.VIEW ROAD

- Mecanizado CNC en aluminio macizo con tornillos de acero inoxidable y espejo sin cristal
- Diseño ligero con retrovisor convexo sin borde ni marco
- Montaje a la izquierda o la derecha; hacia arriba o abajo en el extremo de manillares de 22 mm o 25,4 mm con la abrazadera incluida de 12 mm AN
- Retrovisor resistente a la corrosión, el óxido y los arañazos; aprox. 4,5 mm de grosor
- Dimensiones 114 mm An x 80 mm Al; vástago 110 mm L
- Con homologación ECE
- A la venta por unidad

DESCRIPCIÓN	N.° ART.
Retrovisor m.View Road	0640-1353



RETROVISOR m.VIEW FLIGHT

- Mecanizado CNC en aluminio macizo con tornillos de acero inoxidable y espejo sin cristal
- Diseño ligero con retrovisor convexo sin borde ni marco
- Montaje a la izquierda o la derecha; hacia arriba o abajo en el extremo de manillares de 22 mm o 25,4 mm con la abrazadera incluida de 12 mm AN
- Retrovisor resistente a la corrosión, el óxido y los arañazos; aprox. 4,5 mm de grosor
- Dimensiones 122 mm An x 83 mm Al; vástago 110 mm L
- Con homologación ECE
- A la venta por unidad

DESCRIPCIÓN	N.° ART.
Retrovisor m.View Flight	0640-1351



RETROVISOR MO.VIEW PACE

- Mecanizado CNC en aluminio macizo con tornillos de acero inoxidable y espejo sin cristal
- Diseño ligero con retrovisor convexo sin borde ni marco
- Retrovisor resistente a la corrosión, el óxido y los arañazos; aprox. 4,5 mm de grosor
- Montaje a la izquierda o la derecha; hacia arriba o abajo en el extremo de manillares de 22 mm o 25,4 mm con la abrazadera incluida de 10 mm AN
- Dimensiones 122 mm de diámetro; vástago de 72 mm de largo
- Con homologación ECE
- A la venta por unidad

DESCRIPCIÓN	N.° ART.
retrovisor mo.view pace	0640-1428

Todos los nos de artículo en MAGENTA son nuevos para 2021



motogadget

RETROVISOR MO.VIEW STREET

- Mecanizado CNC en aluminio macizo con tornillos de acero inoxidable y espejo sin cristal
- Diseño ligero con retrovisor convexo sin borde ni marco
- Retrovisor resistente a la corrosión, el óxido y los arañazos; aprox. 4,2 mm de grosor
- Montaje a la izquierda o la derecha; hacia arriba o abajo en el extremo de manillares de 22 mm o 25,4 mm con la abrazadera incluida de 10 mm AN
- Dimensiones 96 mm de diámetro; vástago de 72 mm de largo
- Con homologación ECE
- A la venta por unidad

DESCRIPCIÓN	N.° ART.
retrovisor mo.view street	0640-1426



motogadget

RETROVISOR m.VIEW CAFE

- Mecanizado CNC en aluminio macizo con tornillos de acero inoxidable y espejo sin cristal
- Diseño ligero con retrovisor convexo sin borde ni marco
- Retrovisor resistente a la corrosión, el óxido y los arañazos; aprox. 4,2 mm de grosor
- Montaje a la izquierda o la derecha; hacia arriba o abajo en el extremo de manillares de 22 mm o 25,4 mm con la abrazadera incluida de 12 mm AN
- Dimensiones 96 mm de diámetro; vástago de 61 mm de largo
- Con homologación ECE
- A la venta por unidad

DESCRIPCIÓN	N.° ART.
Retrovisor m.View Cafe	0640-1352

motogadget

KIT DE TORNILLOS MO.VIEW

- Permite montar los retrovisores mo.view y mo.view XL (con varilla de 150 mm y 180 mm) al soporte H-D estándar, roscas a derechas M10 x 1,5, roscas a derechas M10 x 1,25 y roscas a izquierdas M10 x 1,25
- Fabricados en acero inoxidable
- Venta en packs de 4



DESCRIPCIÓN	N.° ART.
Kit de tornillos	0641-0255

RETROVISORES GT

- Varilla fabrica en plástico de alta densidad y alta calidad
- Roscas de 10 mm
- Llave en Y, tornillos de unión con tuercas adaptadoras e instrucciones de instalación incluidas
- Tamaño de retrovisor: 163 mm x 70 mm; longitud de varilla: 153 mm
- Disponibles solo en negro, venta por parejas
- Adaptador de montaje de varilla de 8 mm-1,25 disponible por separado; venta por unidad



0640-0482



0641-0128

DESCRIPCIÓN	N.° ART.
Retrovisores GT	0640-0482

DESCRIPCIÓN	N.° ART.
Herraje de montaje de varilla de 8 mm estándar (rosca a derechas)	0641-0128

RETROVISORES TRENZADOS

- Su exclusivo diseño de varilla trenzada permite ocultar las articulaciones externas o las antiestéticas tuercas de bloqueo
- Muy fáciles de instalar; basta con atornillarlos a los anclajes para retrovisor de 10 mm existentes
- Fabricados de aluminio ligero
- Acabado cromado
- Superficie del espejo 70 mm x 12,5 cm (2¾" x 5")



0640-1422



0640-1425

DESCRIPCIÓN	DESCRIPCIÓN	N.° ART.
Para cruisers Honda/Kawasaki/Suzuki	Varilla corta, 83 mm (3¼")	0640-1422
	Varilla larga, 11 cm (4¼")	0640-1423

DESCRIPCIÓN	DESCRIPCIÓN	N.° ART.
Para cruisers Yamaha	Varilla corta, 83 mm (3¼")	0640-1425
	Varilla larga, 11 cm (4¼")	0640-1424

RETROVISORES CROMADOS

PARA HONDA GL1500 GOLD WING 88-00

- No espere más para sustituir esos retrovisores pintados arañados
- Recambio a OEM de gran precisión
- A la venta en parejas



DESCRIPCIÓN	N.° ART.
Retrovisores cromados	DS-302078

Todos los nºs de artículo en MAGENTA son nuevos para 2021


0640-0747


0640-0748

RETROVISORES SHOOTER DE ANCLAJE DIRECTO

- Aluminio billet mecanizado CNC con herraje de acero inoxidable
- Diámetro de 64 mm (2 1/2")
- Completamente ajustable
- Disponibles tamaños para la mayoría de manillares
- A la venta por unidad

DESCRIPCIÓN	N.° ART.
PARA MANILLARES DE 22 MM (7/8")	
Negro brillante	**0640-0788**
PARA MANILLARES DE 25,4 MM (1")	
Cromado	**0640-0747**
Negro brillante	**0640-0748**
Negro texturizado	**0640-0749**

DESCRIPCIÓN	N.° ART.
PARA MANILLARES DE 32 MM (1 1/4")	
Cromado	**0640-0750**
Negro brillante	**0640-0751**
Negro texturizado	**0640-0752**


0640-0431


0640-0432

RETROVISORES SHOOTER PARA EXTREMOS DE MANILLAR

- Aluminio billet mecanizado CNC con herraje de acero inoxidable
- Diámetro de 64 mm (2 1/2")
- Sistema de anclaje con casquillo Gooden-Tite® para reducir la vibración
- Completamente ajustable
- Compatible con la mayoría de manillares y semimanillares con un diámetro exterior de 22 mm a 25,4 mm (7/8" a 1")
- El lado derecho o el izquierdo se determina sentado en la moto con el retrovisor montado por debajo del manillar
- A la venta por unidad

DESCRIPCIÓN	N.° ART.
Lado izquierdo, cromado	**0640-0429**
Lado izquierdo, anodizado negro	**0640-0430**

DESCRIPCIÓN	N.° ART.
Lado derecho, cromado	**0640-0431**
Lado derecho, anodizado negro	**0640-0432**

PSR

RETROVISORES DUAL-SPORT

- Virtualmente irrompibles
- Retrovisor convexo para una visión más amplia
- Rótula de 25 mm (1") para sistema de montaje RAM
- Se ajusta/abate de forma rápida para uso on y offroad
- Disponible en formato ovalado de 83 mm (3.25") de diámetro y redondo de 11 cm (4.25") de diámetro
- A la venta por unidad


0640-1083


0640-1084

DESCRIPCIÓN	N.° ART.
Ovalado	**0640-1083**

DESCRIPCIÓN	N.° ART.
Redondeado	**0640-1084**


0640-0445

PSR

RETROVISORES ABATIBLES PARA EXTREMO DE MANILLAR

- Retrovisores de 76 mm (3") de diámetro en aluminio mecanizado CNC
- Para la mayoría de manillares y semimanillares de 22 mm (7/8") de diámetro exterior
- Aplicación específica para el lado derecho y el izquierdo en algunos diseños de láser; véase la tabla para detalles

DESCRIPCIÓN	PANELES	CROMADO	NEGRO
Franco	Ambos lados	**0640-0445**	**0640-0446**
Giorgio	Ambos lados	-	**0640-0448**


0640-0448


0640-0457

- Disponible en versión lisa y con diseños grabados por láser
- Retrovisores Giorgio no plegables

DESCRIPCIÓN	PANELES	CROMADO	NEGRO
Joker	Lado derecho	-	**0640-0457**


0641-0126


0641-0127

PSR

RETROVISOR PARA EXTREMO DE MANILLAR FELIPE

- Mecanizado CNC en aluminio 6061
- Para la mayoría de motocicletas con manillares o semimanillares de 22 mm (7/8")
- Aplicaciones para la derecha o la izquierda
- Disponibles en acabado anodizado negro o anodizado gris pavonado
- Disponibles abrazaderas de manillar para una instalación rápida
- A la venta por unidad

DESCRIPCIÓN	NEGRO	GRIS PLOMIZO
Retrovisor para extremo de manillar	**0640-0626**	**0640-0627**
Inserto para abrazadera de retrovisor	**0641-0126**	**0641-0127**





PSR

RETROVISOR CLÁSICO PARA EXTREMO DE MANILLAR FELIPE

- Diseño con un brazo-soporte del retrovisor alargado y un cristal convexo para una mejor visibilidad
- Carcasa de retrovisor y brazo-soporte completamente mecanizados en aluminio billet 6061-T6
- Aplicación en el lado izquierdo o el derecho
- Para la mayoría de motocicletas con manillares o semimanillares de 22 mm (7/8")
- Inserción de manillar incluida para un montaje rápido (requiere manillar hueco o tubo de semimanillar para poder usarse)
- A la venta por unidad

COLOR	N.° ART.
Negro anodizado	**0640-0790**

Todos los nos de artículo en **MAGENTA** son nuevos para 2021

SW-MOTECH TÜV APPROVED ABE

Consultar tabla para más detalles



0641-0238



0641-0239



0641-0243

EXTENSIONES DE RETROVISOR

- Mejoran significativamente el campo de visión del conductor
- Sujeción segura de los retrovisores, incluso a velocidades altas
- Múltiples opciones de montaje para cualquier moto
- En aluminio mecanizado CNC
- Extensión total 40 mm
- Certificaciones ABE/TÜV, salvo que se especifique lo contrario

APLICACIONES	N°. ART.
APRILIA	
SX125 08-20	**0641-0238**
SXV 450/550 06-20	**0641-0238**
Pegaso 650 05-09	**0641-0238**
Pegaso 650 Factory 08-10	**0641-0238**
SMV750 Dorsoduro 08-20	**0641-0238**
SL750 Shiver 07-16	**0641-0238**
NA850 Mana 07-11	**0641-0238**
RSV1000R 03-09	**0641-0254**
RSV1000 Tuono 02-04	**0641-0238**
BMW	
G310R 16-20	**0641-0236**
G310GS 17-20	**0641-0236**
F650 93-00	**0641-0239**
F650CS Scarver 02-06	**0641-0239**
F650GS Dakar 00-07	**0641-0239**
F650GS 99-06	**0641-0239**
F650GS Twin 07-10	**0641-0239**
G650GS 10-15	**0641-0238**
G650GS Sertao 10-15	**0641-0238**
G650 X 06-09	**0641-0239**
F700GS 12-20	**0641-0239**
	0641-0242[3]
R750/850 GS 18-20	**0641-0242**
	0641-0242[3]
F800GS 07-20	**0641-0239**
	0641-0242[3]
F800GS Adventure 13-20	**0641-0239**
	0641-0242[3]
F800GT 12-20	**0641-0250**
F800R 08-20	**0641-0239**
	0641-0242[3]
F800S 06-10	**0641-0249**
F800ST 06-12	**0641-0249**
F850GS Adventure 18-20	**0641-0242**
	0641-0242[3]
S1000R 13-20	**0641-0242**
S1000RR 10-14	**0641-0269**
S1000XR 15-20	**0641-0242**
	0641-0251[3]
R nineT 14-20	**0641-0242**
	0641-0251[3]
R nineT Pure/Scrambler/ Urban G/S 16-20	**0641-0242**
	0641-0251[3]
K1200R 04-08	**0641-0239**
K1200R Sport 06-08	**0641-0239**
K1200S 04-08	**0641-0248**
R1200GS 04-12	**0641-0239**
	0641-0251[3]
R1200GS Adventure 04-13	**0641-0251**[3]
R1200GS Adventure 06-13	**0641-0239**

APLICACIONES	N°. ART.
BMW (CONT.)	
R1200GS LC/LC Adventure 13-20	**0641-0242**
	0641-0251[3]
R1200GS LC Rally 16-20	**0641-0242**
	0641-0251[3]
R1200R 06-14	**0641-0239**
	0641-0251[3]
R1200R 15-18	**0641-0242**
	0641-0251[3]
R1200ST 04-09	**0641-0239**
R1250 GS/GS Adventure 18-20	**0641-0242**
	0641-0251[3]
R1250R 18-20	**0641-0242**
	0641-0251[3]
K1300GT 08-16	**0641-0239**
K1300R 08-16	**0641-0242**
	0641-0251[3]
K1300S 08-15	**0641-0248**
DUCATI	
M 600 Monster 94-01	**0641-0238**
M 620 i.E Monster 01-05	**0641-0238**
SD Multistrada 620 04-07	**0641-0236**
Scrambler Sixty2 15-20	**0641-0236**
M 750 Monster 97-02	**0641-0238**
M 750 i.E Monster 01-03	**0641-0238**
Monster 797 16-20	**0641-0243**
M 800 S2R Monster 04-07	**0641-0238**
Monster 800 03-05	**0641-0236**
Scrambler Classic 14-17	**0641-0236**
Scrambler Desert Sled 16-20	**0641-0236**
Scrambler Full Throttle 14-17	**0641-0236**
Scrambler Icon 14-16, 19-20	**0641-0236**
Scrambler Urban Enduro 14-16	**0641-0236**
Hypermotard 821 13-15	**0641-0237**
Hyperstrada 821 13-20	**0641-0237**
Monster 821 13-17	**0641-0240**
Monster 821 17-20	**0641-0243**
Streetfighter 848 11-20	**0641-0240**
M 900 Monster 94-99	**0641-0238**
M 900 i.E Monster 99-04	**0641-0238**
M 916 S4 Monster 00-04	**0641-0238**
Hypermotard/Hyperstrada 939 16-20	**0641-0237**
Hypermotard 950 18-20	**0641-0237**
M 992 S2R Monster 05-09	**0641-0238**
M996 S4R Monster 03-05	**0641-0236**
M998 S4RS Monster 06-09	**0641-0236**
DS Multistrada 1000 02-04	**0641-0236**
DS Multistrada S 1000 04-06	**0641-0236**
M 1000 i.E Monster 03-05	**0641-0238**
Scrambler, Srambler Special/ Sport 1100 17-20	**0641-0236**

APLICACIONES	N°. ART.
DUCATI (CONT.)	
Monster 1200 R 16-20	**0641-0240**
Monster 1200 S 14-16	**0641-0240**
Monster 1200 S 16-20	**0641-0243**
XDiavel 15-20	**0641-0240**
HONDA	
CB125E 14-20	**0641-0237**
CB125R 18-20	**0641-0238**
CBF125 09-15	**0641-0238**
CBR125R 03-10	**0641-0238**
VT125C Shadow 98-06	**0641-0238**
XL125 V Varadero 01-08	**0641-0235**
XR125L 03-09	**0641-0238**
CRF250L 12-20	**0641-0241**
CRF250 Rally 17-20	**0641-0241**
CB300R 18-20	**0641-0238**
SW-T400 09-20	**0641-0238**
CB500 93-03	**0641-0238**
CB500F 13-16	**0641-0238**
CB500F 16-20	**0641-0241**
CB500S 96-03	**0641-0238**
CB500X 13-20	**0641-0238**
CBF500 04-06	**0641-0238**
CBR500R 12-15	**0641-0261**
CMX500 Rebel 16-20	**0641-0241**
CBF600 04-07	**0641-0262**
CB600F Hornet 98-13	**0641-0238**
CBF600N 04-13	**0641-0238**
CBF600S 08-13	**0641-0246**[2]
VT600 88-99	**0641-0238**
XL600 V Transalp 87-99	**0641-0238**
CB650F 13-20	**0641-0238**
CB65R 18-20	**0641-0238**
FMX650 05-07	**0641-0238**
XL650 V Transalp 00-06	**0641-0238**
NC700 Integra/S/SD/X/XD 11-14	**0641-0238**
NT700 V Deauville 05-09	**0641-0235**
XL700 V Transalp 07-12	**0641-0238**
CB750 92-03	**0641-0238**
NC750 S/SD/X/XD 13-20	**0641-0238**
VT750C 00-06	**0641-0238**
VT750 C2 97-06	**0641-0238**
X-ADV 16-20	**0641-0238**
XRV750 AFRICA TWIN 89-03	**0641-0238**
VFR800F 14-20	**0641-0245**
VFR800 X Crossrunner 11-20	**0641-0238**

[2] Extensión con moldura perfilada.
[3] Extensión de 66 mm

EXTENSIONES DE RETROVISOR continúa en la siguiente página.

SW-MOTECH® TÜV APPROVED ABE

EXTENSIONES DE RETROVISOR (CONT.)

Consultar tabla para más detalles

APLICACIONES	N°. ART.
HONDA (CONT.)	
CB900F Hornet 01-05	0641-0238
CB1000R 08-20	0641-0238
CBR1000RR Fireblade 04-07	0641-0235
CBR1000RR Fireblade 08-11, 17-20	0641-0245
CBF1000 06-09	0641-0235
CBF1000 06-09	0641-0246[2]
CBF1000F 09-16	0641-0246[2]
CRF1000L Africa Twin 15-20	0641-0241
CRF1000L Africa Twin Adventure Sports 18-20	0641-0241
XL1000 V Varadero 98-11	0641-0238
CB1100 12-16	0641-0238
CB1100EX 13-20	0641-0238
CB1100RS 16-20	0641-0238
CBR1100 XX Blackbird 96-07	0641-0244
VFR1200F 09-20	0641-0245
VFR1200 X Crosstourer 11-20	0641-0238
CB1300 03-09	0641-0238
CB1300S 05-20	0641-0235
HUSQVARNA	
TR650 Strada/Terra 12-15	0641-0238
Nuda 900 11-13	0641-0242
KAWASAKI	
Z125 18-20	0641-0238
Ninja 250 R 08-11	0641-0252[1]
Ninja 300 12-20	0641-0253
Versys 300X ABS 16-20	0641-0238
Z300 14-20	0641-0238
Z400 18-20	0641-0238
ZXR400 94-99	0641-0252[1]
ER-5 96-05	0641-0238
GPZ500S 87-93	0641-0252[1]
KLE500 91-07	0641-0241
Ninja 500 R 08-09	0641-0252[1]
Vulcan 500 LTD 08-09	0641-0238
ER-6N 06-16	0641-0238
Ninja ZX-6R 03-04, 09-12	0641-0252[1]
Ninja ZX-6R 13-20	0641-0253
ER-6F 06-11	0641-0252[1]
KLR650 94-98	0641-0238
KLR650 08-20	0641-0241
Ninja 650 R 08-20	0641-0252[1]
Versys 650 06-20	0641-0238
Vulcan S 650 16-20	0641-0238
Z650 16-20	0641-0238
Ninja ZX-7R 96-01	0641-0252[1]
Z750 03-12	0641-0238
Z750R 11-12	0641-0238
Z750S 05-06	0641-0252[1]
W800 Street 18-20	0641-0238
Z800 12-20	0641-0238
GPZ900 84-89	0641-0252[1]
Vulcan 900 Custom/Classic 06-10, 16-20	0641-0238
Z900 16-20	0641-0238
Z900 RS/RS Cafe 17-20	0641-0238
KLV1000 03-05	0641-0238
Ninja ZX-10R 03-07	0641-0252[1]
Ninja ZX-10R 10-15	0641-0253
Versys 1000 11-20	0641-0238
Z1000/R 03-09, 14-20	0641-0238
Z1000SX 11-13	0641-0252[1]
ZRX1100 97-01	0641-0238
Ninja ZX-12R 00-02	0641-0252[1]
ZRX1200R 01-06	0641-0238
ZZR1400 06-20	0641-0252[1]
Vulcan 1500/1600/2000 Classic 08-20	0641-0238
Vulcan 1600 Nomad 08-20	0641-0238
KTM	
Duke 125 11-16	0641-0236
Duke 125/390 17-20	0641-0237
Duke 200 11-20	0641-0236
Duke 390 13-16	0641-0236
Adventure 640 98-07	0641-0238
Duke 3 690 07-10	0641-0238
Duke/R 690 11-15	0641-0238

APLICACIONES	N°. ART.
KTM (CONT.)	
Duke/R 690 15-20	0641-0241
Adventure/R 790 19-20	0641-0236
Duke 790 18-20	0641-0236
Adventure 950 03-06	0641-0238
SM/SMR 950 05-07	0641-0238
Adventure 990 06-11	0641-0238
SM 990 07-20	0641-0238
SMR 990 07-13	0641-0238
SMT 990 08-20	0641-0238
Adventure 1050 14-20	0641-0241
Adventure R 1090 16-20	0641-0241
Adventure R 1190 13-20	0641-0241
Super Adventure 1290 14-20	0641-0241
Super Adventure S/T 1290 16-20	0641-0241
Super Duke GT 1290 16-20	0641-0241
Super Duke R 1290 13-20	0641-0241
MOTO GUZZI	
Breva 750/1100 05-07	0641-0238
Nevada Classic 750 i.E 05-13	0641-0238
V7 II Stone/Special/Racer/ Stornello 16-20	0641-0238
V7 III Anniversario/Racer/ Special/Stone 16-20	0641-0238
V7 III Carbon/Milano/Rough 17-20	0641-0238
V85 TT 19-20	0641-0238
V9 Roamer/Bobber 15-18	0641-0238
V9 Bobber Sport 18-20	0641-0238
V11 05-20	0641-0238
Breva 1200 06-11	0641-0238
Norge 1200 06-20	0641-0238
Stelvio 1200 08-11	0641-0238
SUZUKI	
VL125 Intruder 99-09	0641-0238
DR200SE 08-13	0641-0238
GZ250 98-02	0641-0238
V-Strom 250 18-20	0641-0241
DRZ400 S/E 99-04	0641-0238
DRZ400 SM 05-07	0641-0238
GS500E 89-08	0641-0238
GS500F 04-06	0641-0263[1]
GSF600 Bandit 00-04	0641-0238
GSR600 05-10	0641-0238
DL650 V-Strom 03-10	0641-0238
GSF650 Bandit 05-20	0641-0238
GSF650S 09-20	0641-0265
SFV650 Gladius 09-16	0641-0238
SV650 98-08	0641-0238
SV650 ABS 15-20	0641-0238
SV650X 18-20	0641-0238
V-Strom 650/XT 11-16	0641-0241
V-Strom 650/XT 17-20	0641-0238
XF650 Freewind 97-03	0641-0238
GSR750 11-16	0641-0238
	0641-0264
GSX750 97-03	0641-0238
GSX-R750 99-05	0641-0264
GSX-S750 16-20	0641-0238
DL1000 V-Strom 01-07	0641-0238
GSX-R1000 01-04	0641-0264
GSX-S1000/F 15-20	0641-0238
GSX-S1000S Katana 19-20	0641-0238
SV1000 03-05	0641-0238
V-Strom 1000/XT 14-20	0641-0238
GSF1200 Bandit 96-06	0641-0238
GSX1200 99-01	0641-0238
GSF1250 Bandit 07-15	0641-0238
GSX1300 B-King 07-11	0641-0238
GSX1300R Hayabusa 99-20	0641-0264
GSX1400 01-06	0641-0238
ROYAL ENFIELD	
Interceptor 650 18-20	0641-0236
TRIUMPH	
Street Triple S A2 660 17-20	0641-0238
Street Triple 675 07-16	0641-0238
Street Triple Rx 675 12-16	0641-0238

APLICACIONES	N°. ART.
TRIUMPH (CONT.)	
Street Triple R/RS/S 765 16-20	0641-0238
Tiger 800/XC 10-14	0641-0238
Tiger 800 XC/XCx/XCa/ XR/XRx/XRt 15-20	0641-0241
Tiger 855/900 93-98	0641-0238
Scrambler 865 06-20	0641-0238
Street Scrambler/Street Twin 900 16-20	0641-0238
Thruxton 900 04-07	0641-0238
Tiger 955i 00-06	0641-0238
Bonneville/T100/SE 04-16	0641-0238
Speed Triple 1050/R 04-15	0641-0238
Tiger 1050 06-11	0641-0238
Tiger 1050 SE 11-12	0641-0238
Tiger 1050 Sport 13-15	0641-0238
Tiger 1050 Sport 16-20	0641-0241
Tiger 1200 Explorer/XC 11-15	0641-0241
Tiger 1200 Explorer XCx/ XCa/XR/XRx/XRt 15-17	0641-0241
Tiger 1200 XCa/XCx/XR/XRt/XRx 18-20	0641-0241
YAMAHA	
MT-125 14-20	0641-0237
XVS125/250 Drag Star 00-06	0641-0238
WR250X 07-20	0641-0236
MT-03 05-14	0641-0236
MT-03 ABS 16-17	0641-0237
FZ6 03-10	0641-0236
XV535 Virago 95-03	0641-0238
XJ6 08-20	0641-0236
XT600 84-89, 98-01	0641-0236
V-Star 650 06-08	0641-0236
XT660R/X 04-20	0641-0236
XT660Z Tenere 07-10	0641-0236
MT-07 Tracer 16-20	0641-0237
MT-07 14-20	0641-0237
MT-07 Moto Cage 13-20	0641-0237
Tenere 700 19-20	0641-0236
XSR700 15-20	0641-0237
XSR700X Tribute 19-20	0641-0237
XTZ 750 Super Tenere 89-96	0641-0236
FZ8 10-20	0641-0236
MT-09 13-20	0641-0236
MT-09 SP 17-20	0641-0236
MT-09 Tracer 14-20	0641-0237
TDM 850 91-01	0641-0236
TDM 900 01-09	0641-0236
Tracer 900 GT 18-20	0641-0237
XJ900F 83-95	0641-0236
XJ900S Diversion 94-96	0641-0236
XSR900 15-20	0641-0237
SCR950 16-20	0641-0237
XV950 13-20	0641-0237
FZ1 01-04	0641-0267[1]
FZ1 05-16	0641-0236
FZ1 Fazer 08-20	0641-0268
MT-10 16-20	0641-0237
BT 1100 Bulldog 02-05	0641-0237
XJR1200 95-99	0641-0236
XT1200Z/ZE Super Tenere 10-20	0641-0236
FJR1300 06-15	0641-0247
XJR1300 98-20	0641-0236
MT-01 04-12	0641-0236
ZERO	
DS/DSP/DSR/DSRP 15-20	0641-0237

[1] No aprobado por ABE/TÜV.
[2] Extensión con moldura perfilada.

Todos los nºs de artículo en MAGENTA son nuevos para 2021





ANCLAJE UNIVERSAL ESPEJO RETROVISOR

- Aplicación universal para mayoría de soportes de maneta de embrague
- Soporte con rosca estándar de 10 mm
- Orificios de montaje de 6 mm y 31 mm (1,22") entre centros

NOTA: Este soporte no es compatible con soportes de manetas hidráulicas ni con modelos KTM.

DESCRIPCIÓN	N.° ART.
Anclaje universal espejo retrovisor	0641-0116

ABRAZADERAS DE RETROVISOR MILLER'S

- Clásica abrazadera de dos piezas cromada o en negro de Miller's Custom Cycle
- Perfecta para montar retrovisores tipo Harley en manillares de 25,4 mm (1")
- Versátil; se puede usar en la derecha o la izquierda
- Diámetro interior de 25,4 mm (1") compatible con la mayoría de defensas de motor, tubos de bastidor y manillares
- Para aplicaciones en las que no se usen mandos estándar o cuando la posición del retrovisor no es funcional



0641-0109



DESCRIPCIÓN	N.° ART.
Cromado	DS-302020

DESCRIPCIÓN	N.° ART.
Negro	0641-0109

ANCLAJES DE RETROVISOR PARA MANILLAR

- Montaje sencillo en manillares de 22 mm y 25,4 mm (7/8" y 1") de diámetro
- Diseño de dos piezas para una instalación sencilla sin que sea necesario desmontar otros componentes del manillar
- Disponible en acabado negro, cromado o carbono
- Roscas estándar de 10 mm junto con roscas a izquierdas de 10 mm
- A la venta por unidad

0641-0185



0641-0187



0641-0191



DESCRIPCIÓN	N.° ART.
PARA MANILLARES DE 22 MM (7/8")	
Negro	0641-0185
Cromado	0641-0186
Fibra de carbono	0641-0187
Negro (rosca a izquierdas)	0641-0188

DESCRIPCIÓN	N.° ART.
PARA MANILLARES DE 22 MM (7/8") (CONT.)	
Cromado (rosca a izquierdas)	0641-0189
Fibra de carbono (rosca a izquierdas)	0641-0190
PARA MANILLARES DE 25,4 MM (1")	
Cromado	0641-0191

ADAPTADORES Y ELEVADORES UNIVERSALES DE RETROVISOR

- Para reducir o aumentar el tamaño de rosca para el montaje de aplicaciones de 8 mm o 10 mm
- Para convertir aplicaciones de rosca a izquierdas a retrovisores de rosca a derechas
- Elevadores para aumentar aprox. 25 mm (1") la altura de los retrovisores
- Disponibles en acabado cromado y negro
- A la venta por unidad

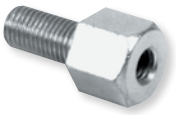

0641-0035



0640-1018

DESCRIPCIÓN	ROSCA MACHO	ROSCA HEMBRA	N.° ART.
ADAPTADORES			
Cromado	8 mm	10 mm	0641-0033
Negro	8 mm	10 mm	0641-0032
Cromado	10 mm	8 mm	0641-0035
Negro	10 mm	8 mm	0641-0034
Negro	8 mm	10 mm lado izquierdo	0640-1024
Cromado	10 mm	8 mm lado izquierdo	0640-1021

DESCRIPCIÓN	ROSCA MACHO	ROSCA HEMBRA	N.° ART.
ADAPTADORES (CONT.)			
Negro	10 mm	8 mm lado izquierdo	0640-1020
Cromado	10 mm	10 mm lado izquierdo	0640-1023
Negro	10 mm	10 mm lado izquierdo	0640-1022
ELEVADORES			
Cromado	10 mm	10 mm	0640-1019
Negro	10 mm	10 mm	0640-1018

ADAPTADOR RETROVISOR EXTREMO DE MANILLAR

- Construcción en aluminio anodizado negro 6061
- Compatible con retrovisores con un diámetro interior de 21,85 mm
- Sustituye el tapón de manillar
- Montaje sencillo con el tornillo M5 o M6 suministrado.
- A la venta por unidad



DESCRIPCIÓN	N.° ART.
Adaptador retrovisor extremo de manillar	0641-0230

APLICACIONES
TRIUMPH
Bonneville/T100 01-16
Bonneville Mag 09-15

APLICACIONES
TRIUMPH (CONT.)
Thruxton 900 04-16
Scrambler 900 06-16

APLICACIONES
TRIUMPH (CONT.)
America 02-16
Speedmaster 02-16

APLICACIONES
TRIUMPH (CONT.)
Speed Triple 13-15

TAPONES DE INSERCIÓN PARA ORIFICIOS DE RETROVISOR

- Tapan orificios antiestéticos al mover o eliminar espejos
- Mecanizado CNC en aluminio 6061
- Anodizado en negro para proteger contra la corrosión
- Se instalan sin herramientas
- Integración perfecta con los mandos
- A la venta en parejas



0641-0232



0641-0234

PARA MODELO	TIPO	N.° ART.
TRIUMPH		
Bonneville/T100 01-16	Montaje por inserción	0641-0232
Bonneville/T100 17-20	Montaje por inserción	0641-0233
Bonneville Bobber 17-20	Montaje por inserción	0641-0233
Bonneville T120 16-20	Montaje por inserción	0641-0233
Thruxton 900 04-08	Con rosca	0641-0234
Thruxton 900 09-16	Montaje por inserción	0641-0232
America 02-16	Montaje por inserción	0641-0232

PARA MODELO	TIPO	N.° ART.
TRIUMPH (CONT.)		
Speedmaster 02-16	Montaje por inserción	0641-0232
Thruxton 1200 16-18	Montaje por inserción	0641-0233
Scrambler 900 06-16	Con rosca	0641-0234
Street Scrambler 17-19	Con rosca	0641-0234
Street Cup 17-19	Con rosca	0641-0234
Street Triple 13-15	Con rosca	0641-0234
Street Twin 16-20	Con rosca	0641-0234

Sets Estriberas, Elevadores & Depósitos Integrados 707-717
Estribos Reposapiés, Soportes & Accesorios 718-759
Plataformas, Soportes & Accesorios 760-769
Palancas de Cambio, Freno & Easy Shifter 770-776
Defensas Motor 777-782



ESTRIBERAS & MANDOS DE PIE

Consultar tabla para más detalles


Lado del cambio


Lado de freno

ESTRIBERAS SP EDITION

- Estriberas ajustables de alta calidad
- Las estriberas pueden ajustarse hasta 28,5 mm en posición retraída y hasta 18 mm en posición elevada respecto a la posición de la estribera de serie
- Construcción mecanizado CNC de precisión de aluminio de alta resistencia para un diseño ligero y robusto
- Acabado anodizado negro
- Las estriberas pueden abatirse (estriberas de montaje rígido disponibles por separado)
- Patrón de cambio estándar para uso en carretera; algunas estriberas pueden invertirse para un patrón de cambio de competición (consulte la tabla)
- Algunos kits requieren un kit de latiguillo de freno trasero de sustitución para instalación (consulte la tabla)
- Las piezas de repuesto y accesorios están disponibles por separado
- Protectores de talón construidos con mecanizado CNC, salvo que se especifique lo contrario en la tabla





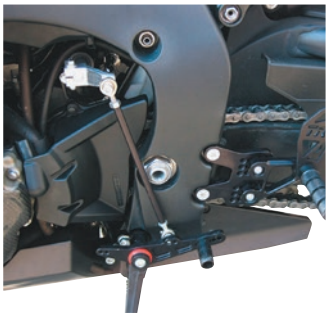



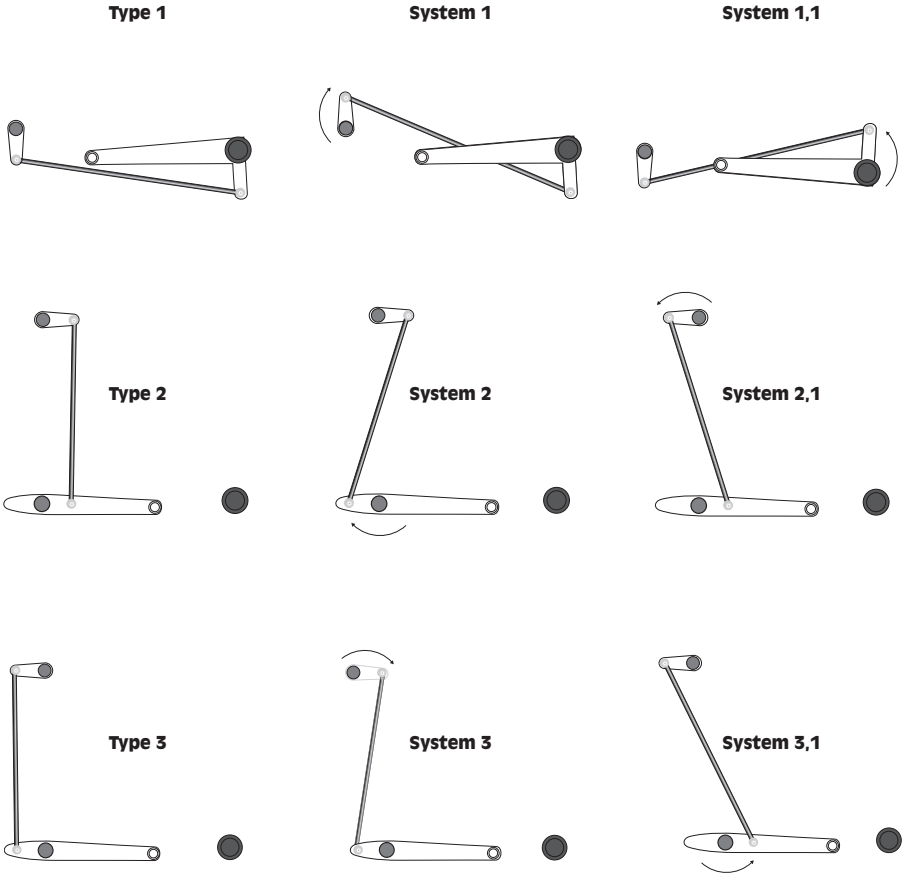

ESTRIBERAS SP EDITION continúa en la siguiente página.

TRW Lucas ABE TÜV APPROVED

Consultar tabla para más detalles

ESTRIBERAS SP EDITION (CONT.)

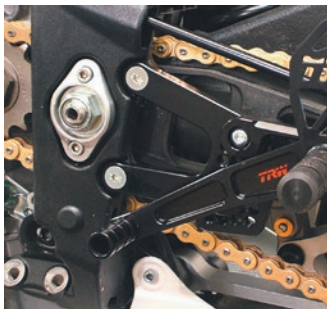

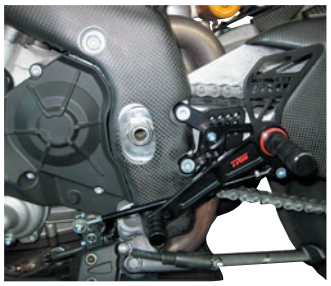

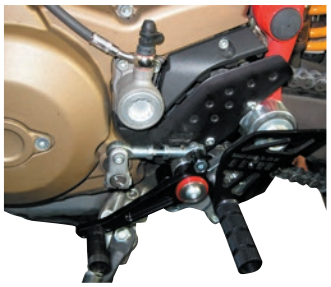

Type 4

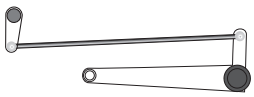

System 4

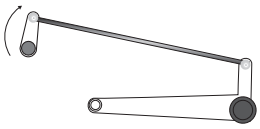

System 4,1

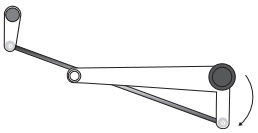

Type 5

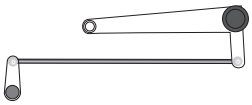

System 5

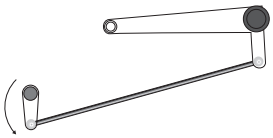

System 5,1

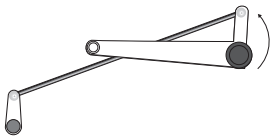

Type 6

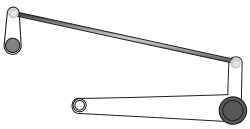

System 6

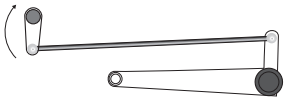

System 6,1

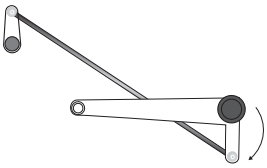

ESTRIBERAS

APLICACIÓN	N.° ART.	TIPO DE PATRÓN DE CAMBIO	TIPO DE PATRÓN DE CAMBIO INVERTIDO	NOTAS
APRILIA				
RSV4 1000 R 10-13	**1623-0429**[19]	Type 5	n/a	2, 12, 16
RSV4 1000 R APRC 10-15	**1623-0429**[19]	Type 5	n/a	2, 12, 16
RSV4 1000 R APRC ABS 13-14	**1623-0429**[19]	Type 5	n/a	2, 4, 12, 16, 17
RSV4 1000 Factory APRC 11-15	**1623-0429**[19]	Type 5	n/a	2, 12, 16
RSV4 1000 RR 15-16	**1623-0429**[19]	Type 5	n/a	2, 4, 12, 16, 17
RSV4 1000 RF 15-16	**1623-0429**[19]	Type 5	n/a	2, 4, 12, 16, 17
RSV4 1000 RR 17	**1623-0508**	Type 5	n/a	2, 4, 12, 16, 17
RSV4 1000 RF 17	**1623-0508**	Type 5	n/a	2, 4, 12, 16, 17
V4 1000 R Tuono APRC 11-14	**1623-0429**[19]	Type 5	n/a	2, 12, 16
V4 1100 RR Tuono 15-16	**1623-0429**[19]	Type 5	n/a	2, 4, 12, 16, 17
V4 1100 RR Tuono 17-	**1623-0508**	Type 5	n/a	2, 4, 12, 16, 17
V4 1100 Tuono Factory 15-16	**1623-0429**[19]	Type 5	n/a	2, 4, 12, 16, 17
V4 1100 Tuono RR, Factory 17-	**1623-0429**[19]	Type 5	n/a	2, 4, 12, 16, 17
DUCATI				
796 Hypermotard 09-	**1623-0433**[19]	Type 1	n/a	5, 12
796 Hypermotard 10-12	**1623-0433**[19]	Type 6	n/a	1, 5, 10, 12, 13, 18
1100 Hypermotard S 07-12	**1623-0433**[19]	Type 6	n/a	1, 5, 10, 12, 13, 18
1100 Hypermotard Evo, SP 10-	**1623-0433**[19]	Type 6	n/a	1, 5, 10, 12, 13, 18
HONDA				
CBR600 RR 03-06	**1623-0466**[19]	Type 1	System 4	3
CBR600 RR 07-08	**1623-0466**[19]	Type 1	System 4	3
CBR600 RR 09-	**1623-0466**[19]	Type 1	System 4	8
CBR600 RA ABS 09-	**1623-0466**[19]	Type 1	System 4	4, 8
CBR1000 RR Fireblade 04-07	**1623-0468**[19]	Type 2	System 2	3
CBR1000 RR Fireblade 08-	**1623-0439**[19]	Type 2	System 2	-
CBR1000 RA Fireblade ABS 08-	**1623-0439**[19]	Type 2	System 2	4
KAWASAKI				
ZX-6RR 600 Ninja 05-06	**1623-0471**[19]	Type 1	System 1	4
ZX-6R 600 Ninja 07-08	**1623-0471**[19]	Type 1	System 1	4
ZX-6R 600 Ninja 09-13	**1623-0471**[19]	Type 1	System 1	4
ZX-6R 636 Ninja 05-06	**1623-0471**[19]	Type 1	System 1	4
ER650H 17-	**1623-0507**	Type 4	n/a	4, 12, 13, 17, 18
EX650K 17-	**1623-0507**	Type 4	n/a	4, 12, 13, 17, 18
KTM				
1290 Superduke R 14-	**1623-0455**[19]	Type 1	n/a	12, 14
SUZUKI				
GSX-R 600 97-00	**1623-0458**[19]	Type 1	System 1	13
GSX-R 600 01-03	**1623-0458**[19]	Type 1	System 1	13

[1] La bomba de freno debe montarse en la estribera.
[2] Incluye soporte para tubo de escape.
[3] Incluye soporte para protector de calor.
[4] Requiere latiguillo de freno trasero de longitud alternativa.
[5] La varilla de cambio pasa por el bastidor.
[6] Se requiere un eje de pistón más corto en la bomba de freno.
[7] Requiere modificaciones en la pantalla parabrisas.
[8] Para usar el patrón de cambio invertido ha de desmontarse la tapa de piñón.
[9] Rango de ajuste limitado.
[10] Varilla de cambio de marchas curva.
[11] Patrón de cambio de marcha invertido no disponible.
[12] Solamente patrón de cambio de marcha invertido; patrón de cambio estándar no disponible.
[13] Solo para uso en modelos sin Quick Shifter.
[14] Puede usarse en modelos sin Quick Shifter.
[15] Solo para modelos con Quick Shifter.
[16] Solo para modelos con ABS.
[17] Es necesario sustituir el manguito del depósito de líquido de frenos.
[18] Ubicación de la estribera distinta con respecto al estándar.
[19] Certificaciones ABE/TÜV.

Todos los nºs de artículo en MAGENTA son nuevos para 2021

Consultar tabla para más detalles

ESTRIBERAS SP EDITION (CONT.)

ESTRIBERAS (CONT.)

APLICACIÓN	N.° ART.	TIPO DE PATRÓN DE CAMBIO	TIPO DE PATRÓN DE CAMBIO INVERTIDO	NOTAS
SUZUKI (CONT.)				
GSX-R 600 04-05	**1623-0458**[19]	Type 1	System 1	-
GSX-R 600 06-07	**1623-0461**[19]	Type 3	System 3	-
GSX-R 600 08-10	**1623-0461**[19]	Type 3	System 3	-
SV650 98-02	**1623-0456**[19]	Type 1	System 1	13
SV650 03-09	**1623-0456**[19]	Type 1	System 1	-
SV650 16-	**1623-0509**	Type 5	n/a	12, 13, 14
GSX-R750 00-03	**1623-0458**[19]	Type 1	System 1	13
GSX-R750 04-05	**1623-0458**[19]	Type 1	System 1	-
GSX-R750 06-07	**1623-0461**[19]	Type 3	System 3	-
GSX-R750 08-10	**1623-0461**[19]	Type 3	System 3	-
GSX-R1000 01-02	**1623-0458**[19]	Type 1	System 1	13
GSX-R1000 03-04	**1623-0458**[19]	Type 1	System 1	-
GSX-R1000 07-08	**1623-0469**[19]	Type 1	System 1	-
SV1000 03-05	**1623-0456**[19]	Type 1	System 1	4, 7, 10
TRIUMPH				
675 Daytona 06-11	**1623-0470**[19]	Type 4	n/a	11, 12
675 Street Triple, ABS 08-12	**1623-0470**[19]	Type 4	n/a	12
765 Street Triple S, R, RS 17-	**1623-0511**	Type 4	n/a	2, 4, 6, 11, 12, 15, 17, 18
1050 Speed Triple S&R 16-17	**1623-0510**[19]	Type 5	n/a	4, 6, 11, 12, 15, 18
1050 Speed Triple S&R 18-	**1623-0506**	Type 5	n/a	4, 6, 11, 12, 15, 18
YAMAHA				
YZF1000 R1 06-08	**1623-0472**[19]	Type 3	System 2	9
YZF1000 R1 15-	**1623-0446**[19]	Type 3	System 2	-

[1] La bomba de freno debe montarse en la estribera.
[2] Incluye soporte para tubo de escape.
[3] Incluye soporte para protector de calor.
[4] Requiere latiguillo de freno trasero de longitud alternativa.
[5] La varilla de cambio pasa por el bastidor.
[6] Se requiere un eje de pistón más corto en la bomba de freno.
[7] Requiere modificaciones en la pantalla parabrisas.
[8] Para usar el patrón de cambio invertido ha de desmontarse la tapa de piñón.
[9] Rango de ajuste limitado.
[10] Varilla de cambio de marchas curva.
[11] Patrón de cambio de marcha invertido no disponible.
[12] Solamente patrón de cambio de marcha invertido; patrón de cambio estándar no disponible.
[13] Solo para uso en modelos sin Quick Shifter.
[14] Puede usarse en modelos sin Quick Shifter.
[15] Solo para modelos con Quick Shifter.
[16] Solo para modelos con ABS.
[17] Es necesario sustituir el manguito del depósito de líquido de frenos.
[18] Ubicación de la estribera distinta con respecto al estándar.
[19] Certificaciones ABE/TÜV.

KITS DE LÍNEAS DE FRENO

APLICACIÓN	N.° ART. KIT SP	N.° ART. KIT LATIGUILLO DE FRENO
APRILIA		
RSV4 1000 R APRC ABS 13-14	**1623-0429**[1]	**1741-5044**
RSV4 1000 RR 15-16	**1623-0429**[1]	**1741-5044**
RSV4 1000 RF 15-16	**1623-0429**[1]	**1741-5044**
RSV4 1000 RR 17	**1623-0508**	**1741-5734**
RSV4 1000 RF 17	**1623-0508**	**1741-5734**
V4 1100 RR Tuono 15-16	**1623-0429**[1]	**1741-5044**
V4 1100 Tuono Factory 15-16	**1623-0429**[1]	**1741-5044**
V4 1100 Tuono RR, Factory 17-	**1623-0429**[1]	**1741-5044**
V4 1100 RR Tuono 17-	**1623-0508**	**1741-5734**
DUCATI		
1100 Panigale V4, S, Speciale 18-	-	**1741-5731**
1299 Panigale, S, R, ABS 15-	-	**1741-5045**
HONDA		
CBR600 RR 09-	**1623-0466**[1]	**1741-4512**
CBR1000 RR Fireblade 08-	**1623-0439**[1]	**1741-4513**
KAWASAKI		
ZX-6RR 600 Ninja 05-06	**1623-0471**[1]	**1741-4514**
ZX-6R 600 Ninja 07-08	**1623-0471**[1]	**1741-4515**
ZX-6R 600 Ninja 09-13	**1623-0471**[1]	**1741-4516**
ZX-6R 636 Ninja 05-06	**1623-0471**[1]	**1741-4514**
KAWASAKI (CONT.)		
ER650H 17-	**1623-0507**	**1741-5733**
EX650K 17-	**1623-0507**	**1741-5733**
Z750 ABS 07-	-	**1741-4518**
Z1000 ABS 07-09	-	**1741-4518**
ZX-10R 1000 Ninja ABS 10-15	-	**1741-4519**
ZX-10R 1000 Ninja ABS, Quickshifter 16-	-	**1741-4519**
SUZUKI		
SV1000 03-05	**1623-0456**[1]	**1741-4520**
GSX1340 B-King ABS 08-	-	**1741-4521**
TRIUMPH		
675 Street Triple ABS 13-17	-	**1741-4522**
675 Daytona R ABS 12-	-	**1741-4522**
675 Daytona R ABS 12-	-	**1741-4522**
765 Street Triple S, R, RS 17-	-	**1741-5735**
1050 Speed Triple S&R 16-17	**1623-0510**	**1741-5736**
1050 Speed Triple S&R 18-	**1623-0506**	**1741-5732**
YAMAHA		
FZ1 1000 S Fazer 06-	-	**1741-4524**
FZ1 1000 S Fazer ABS 07	-	**1741-4525**

[1] Certificaciones ABE/TÜV.

1623-0481





1623-0478





1623-0479

DESCRIPCIÓN	N.° ART.
Estribera plegable (venta por unidad)	**1623-0481**
Tapones protectores punta de estribera (venta por pares)	**1623-0478**
Estribera rígida (no plegable) (venta por unidad)	**1623-0479**

DESCRIPCIÓN	N.° ART.
Brazo actuador para maneta, izquierda	**1623-0531**
Brazo actuador para maneta, derecha	**1623-0532**

ESTRIBERAS SP EDITION continúa en la siguiente página.

ESCAPES
BOLSAS & EQUIPAJE
FUNDAS & SEGURIDAD
ACCESORIOS GENERALES
PARABRISAS
CARENADOS & CARROCERÍA
ASIENTOS & RESPALDOS
MANILLARES & MANDOS MANUALES
ESTRIBERAS & MANDOS DE PIE
ILUMINACIÓN
ELÉCTRICO & INSTRUMENTACIÓN
CORONAS & PIÑONES
CADENAS & CORREAS TRANSMISIÓN
RUEDAS & ACCESORIOS
FRENOS
SUSPENSIÓN
MOTOR
ALIMENTACIÓN DE MOTOR
AUDIO/VIDEO & SOPORTES
ACCESORIOS PARA PILOTO
TORNILLERÍA & ARTÍCULOS PROMOCIONALES
ÍNDICE

TRW Lucas ABE TÜV APPROVED

Consultar tabla para más detalles

ESTRIBERAS SP EDITION (CONT.)



1623-0476

PROTECTORES DE TALÓN

ESTRIBERAS Nº ART.	N.º ART. PROTECTOR DE TALÓN IZQUIERDO	N.º ART. PROTECTOR DE TALÓN DERECHO
1623-0429[2]	-	-
1623-0433[2]	-	1623-0476[1]
1623-0439[2]	-	-
-	1623-0476[1]	1623-0476[1]
-	1623-0476[1]	-
1623-0446[2]	-	-

ESTRIBERAS Nº ART.	N.º ART. PROTECTOR DE TALÓN IZQUIERDO	N.º ART. PROTECTOR DE TALÓN DERECHO
-	1623-0476[1]	-
-	1623-0476[1]	-
1623-0455[2]	-	-
1623-0456[2]	-	-
1623-0458[2]	-	-
1623-0461[2]	-	-

ESTRIBERAS Nº ART.	N.º ART. PROTECTOR DE TALÓN IZQUIERDO	N.º ART. PROTECTOR DE TALÓN DERECHO
-	1623-0476[1]	-
1623-0466[2]	1623-0476[1]	-
1623-0468[2]	-	-
1623-0469[2]	-	-
1623-0470[2]	1623-0476[1]	-
1623-0471[2]	-	-
1623-0472[2]	-	-

[1] Protectores de talón de fibra de carbono. [2] Certificaciones ABE/TÜV.

DEPÓSITOS DE LÍQUIDO DE FRENOS

- Depósitos de líquido de frenos de diseño compacto
- Fabricados en plástico o aluminio
- Capacidad: 15 ml
- Disponible en tres acabados



1731-0309



1731-0310



1731-0314

DESCRIPCIÓN	N.º ART.
DEPÓSITOS CON CONEXIÓN RECTA	
Plástico transparente	1731-0309
Aluminio negro	1731-0311
Aluminio	1731-0310

DESCRIPCIÓN	N.º ART.
DEPÓSITOS CON CONEXIÓN DE 90º	
Plástico transparente	1731-0312
Aluminio negro	1731-0314
Aluminio	1731-0313

BOMBAS DE FRENO

- Bomba de freno trasero más ligera y compacta
- Con fresado CNC a partir de aluminio altamente resistente
- Puntos de montaje regulables desde 37 mm hasta 50 mm
- Igualmente apta para modelos de otros fabricantes
- Activación por medio de rótula de conexión M8
- Diámetro de pistón: 12,8 mm
- Disponibles en color negro, plateado y dorado



1731-0502

DESCRIPCIÓN	N.º ART.
Plata	1731-0501

DESCRIPCIÓN	N.º ART.
Negro	1731-0502

DESCRIPCIÓN	N.º ART.
Dorado	1731-0503

SOPORTES RECOLOCADORES DEPÓSITO DE LÍQUIDO DE FRENOS

- Desplaza hacia arriba 70 mm respecto a la posición original el depósito de líquido de freno
- Cuenta con cuatro taladros redondos más un orificio alargado de 23 mm
- Disponibles en color negro y plateado

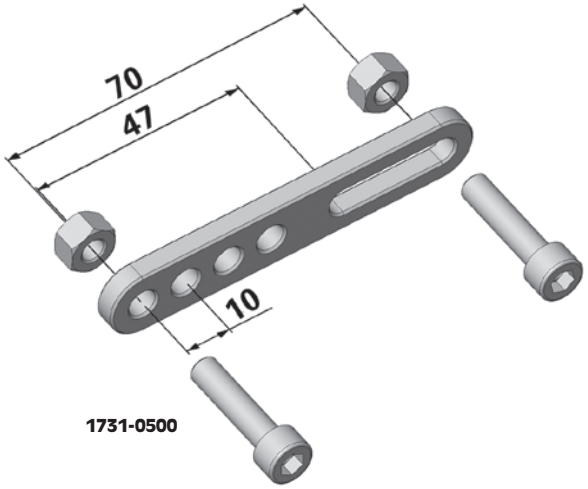

1731-0500

DESCRIPCIÓN	N.º ART.
Negro	1731-0499

DESCRIPCIÓN	N.º ART.
Plata	1731-0500

Todos los nºs de artículo en MAGENTA son nuevos para 2021


1623-0254


1623-0255


1623-0388


1623-0513


1623-0392


1623-0259


1623-0260




1623-0211

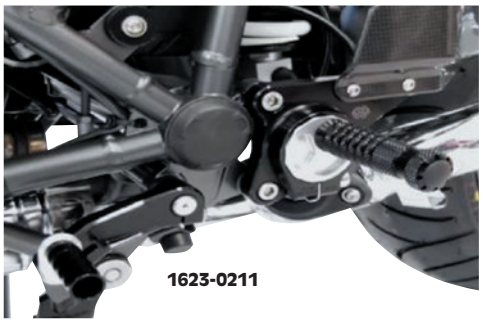
1623-0211

GILLES TÜV APPROVED ABE

ESTRIBERAS RCT10GT

- 12 ajustes configurables
- 22 mm diámetro de ajuste
- Ajuste de elevación
- Dos hileras sin huelgo de cambio con ajuste por esfera y manetas de freno
- Posibilidad de cambio invertido
- 10 mm más ancho que la estribera estándar para procurar mayor confort y evitar el contacto con el tubo de escape
- Compatible con los sistemas de escape Termignoni
- Resistencia extrema frente al desgaste por abrasión y esquirlas de piedras gracias a la superficie endurecida
- Mecanizado CNC a partir de aluminio muy robusto de calidad aeronáutica
- Tornillos de acero inoxidable
- Registro de patente solicitado
- Acabado anodizado duro: negro, negro/plateado, negro/dorado o negro/rojo
- Certificaciones ABE/TÜV

APLICACIONES	INVERTIDO ADICIONAL	NEGRO	NEGRO/ PLATEADO #	NEGRO/ DORADO #	NEGRO/ ROJO #
BMW					
R nineT 17-		-	**1623-0501**	-	-
R nineT 13-16	No	**1623-0254**	**1623-0255**	-	-
R1200R 06-14	No	**1623-0254**	**1623-0255**	-	-
R1200R Classic 11-14	No	**1623-0254**	**1623-0255**	-	-
DUCATI					
Scrambler (todos) 15-	No	-	**1623-0382**	-	-
Multistrada 1200/S 15-17	No	**1623-0388**	-	-	-
HONDA					
CBR 250 11-	Sí	-	**1623-0390**	-	-
CBR 300R 15-	Sí	-	**1623-0390**	-	-
KAWASAKI					
Z900 17-		**1623-0499**	-	-	-
Z900 RS/RS Cafe 18-		-	**1623-0513**	-	-
YAMAHA					
XSR 900 16-	Sí	**1623-0392**	-	**1623-0391**	-
MT-09 Street Rally 13-16	Sí	**1623-0392**	-	**1623-0259**	**1623-0260**
MT-09/FZ-09 13-	Sí	**1623-0392**	-	**1623-0259**	**1623-0260**

DESCRIPCIÓN	N°. ART.
ACCESORIOS PARA ESTRIBERAS RCT10GT	
Protector de talón de carbono para BMW RnineT 1316	**1623-0211**

DESCRIPCIÓN	N°. ART.
ACCESORIOS PARA ESTRIBERAS RCT10GT (CONT.)	
Protector de talón de carbono para BMW R1200R 06-17	**1623-0211**



1623-0261



1623-0523

GILLES TÜV APPROVED ABE

Consultar tabla para más detalles

ESTRIBERAS VCR38GT

- Aluminio 7075 de super alta calidad
- Combinación perfecta de durabilidad, fuerza y peso
- Estriberas ajustables de forma continua
- Múltiples posibilidades de ajuste: reposapié, recorrido de la palanca del cambio, longitud del pie
- Posicionamiento de la maneta de freno mediante ajustador excéntrico
- Configure la posición exacta con ayuda de la escala graduada
- Fije la posición óptima con un tornillo de fijación central
- Doble rodamiento de bolas y maneta de freno sin huelgo
- Posibilidad de cambio estándar e invertido
- Ergonomía optimizada mediante el uso de puntera giratoria innovadora en la palanca de cambios
- La puntera giratoria conlleva menos esfuerzo al cambiar de engranajes
- Disponibles en anodizado negro
- Microinterruptor de luz de freno integrado
- Certificaciones ABE/TÜV, salvo que se especifique lo contrario



1623-0547

APLICACIONES	CAMBIO INVERTIDO ADICIONAL	N°. ART.
APRILIA		
RSV4/Factory 09-12	Sí	**1623-0261**
RSV4 APRC 11-14	No	**1623-0261**
RSV4 ABS 13-14	Sí	**1623-0261**
RSV4 RR/RF 15-16	No	**1623-0261**
RSV4 RR/RF 17-		**1623-0522**[1]
RSV4 Factory 19-		**1623-0522**[1]
Tuono V4R 11-14	Sí	**1623-0261**
Tuono V4R APRC 11-14	No	**1623-0261**
Tuono V4 1100 RR/Factory 15-16	No	**1623-0261**
Tuono V4 1100 RR/Factory 17-		**1623-0522**[1]
DUCATI		
848 08-	Sí	**1623-0264**
848 EVO 12-	Sí	**1623-0264**
Panigale 899 14-16	Sí	**1623-0266**
Panigale 959 16-		**1623-0521**[1]
1098/S 07-08	Sí	**1623-0264**
Monster 1100 09-	No	**1623-0288**
Monster 1100 Diesel/EVO 12-	No	**1623-0288**
1198/S 09-11	Sí	**1623-0264**
Panigale 1199/S 12-14	Sí	**1623-0266**
Panigale 1299/S 15-17	Sí	**1623-0266**
HONDA		
CBR1000RR 08-16		**1623-0523**[1]

APLICACIONES	CAMBIO INVERTIDO ADICIONAL	N°. ART.
HONDA (CONT.)		
CBR1000RR/SP 08-16	Sí	**1623-0268**
CBR1000RR (ABS) 12-16		**1623-0268**
KAWASAKI		
Z750/ABS 07-12	No	**1623-0290**
Z750 750 R 11-12	No	**1623-0290**
Z1000/ABS 07-09	No	**1623-0290**
Z1000/ABS 10-	No	**1623-0270**
Z1000SX 11-	No	**1623-0270**
ZX-10R 11-15	Sí	**1623-0272**
ZX-10R 16-	No	**1623-0272**
KTM		
Duke 790 18-	No	**1623-0547**[1]
Duke 890R 20-	No	**1623-0547**[1]
1190 RC8 08-	Sí	**1623-0292**
1290 Super Duke/R 14-19	No	**1623-0275**
1290 Super Duke GT 16-	No	**1623-0275**
SUZUKI		
GSX-R 600 11-	Sí	**1623-0278**
GSX-R 750 11-	Sí	**1623-0278**
GSX-R 1000 09-16	Sí	**1623-0278**
YAMAHA		
YZF-R1 09-14	Sí	**1623-0282**

[1] No aprobado por ABE/TÜV.

KITS DE COLOR OPCIONALES

- En aluminio mecanizado CNC
- Cambio del color del núcleo de regulación en VCR38GT
- Juego de cuatro

ACCESORIOS/COMPONENTES OPCIONALES

DESCRIPCIÓN	N.° ART.
KITS DE COLOR OPCIONALES	
Azul	**1623-0514**
Dorado	**1623-0515**
Verde	**1623-0516**
Naranja	**1623-0517**

DESCRIPCIÓN	N.° ART.
KITS DE COLOR OPCIONALES (CONT.)	
Rojo	**1623-0518**
Negro	**1623-0519**
Plata	**1623-0520**

DESCRIPCIÓN	N.° ART.
PROTECTORES DE TALÓN DE CARBONO	
Para Honda CBR 1000 ABS 08	**1623-0287**
Para Yamaha YZF-R1 07-08	**1623-0212**

Todos los nºs de artículo en MAGENTA son nuevos para 2021

GILLES

TÜV APPROVED

Consultar tabla para más detalles


1623-0524


1620-1445


1620-1447

ESTRIBERAS FACTOR-X

- Patente única de Gilles Tooling en combinación con World Superbike
- Deportividad auténtica en combinación con un diseño estético
- Balance perfecto de un diseño ultraligero y resistencia al estrés
- Cambio de doble ajuste por esfera y maneta de freno
- Tres ajustes
- Negro anodizado o negro/rojo
- Con homologación TÜV; salvo indicación en contrario

NOTA: El interruptor luz de freno no está incluido.

NOTA: Para utilizar en la vía pública, utilice el kit legalización para vía pública Nº ART. 2106-0313.

APLICACIÓN	CAMBIO GP POSIBLE	NEGRO	NEGRO/ROJO
APRILIA			
RSV4 09-12	Sí	**1620-1451**	-
RSV4 ABS 13-14	Sí	**1620-1451**	-
RSV4/Factory APRC 11-14	No	**1620-1451**	-
RSV4 RR/RF 15-16	No	**1620-1451**	-
Tuono V4R 11-14	Sí	**1620-1451**	-
Tuono V4R APRC 11-14	No	**1620-1451**	-
Tuono V41100RR/Factory 15-16	No	**1620-1451**	-
BMW			
HP4 12-15	No	**1623-0241**[1]	-
	Solo	**1623-0243**[1]	-
S1000R 13-16	No	**1623-0241**[1]	-
	Solo	**1623-0243**[1]	-
S1000RR 09-14	No	**1623-0241**[1]	-
	Solo	**1623-0243**[1]	-
S1000RR 15-16	Sí	**1623-0285**	-
S1000R 17-		**1623-0419**	-
S1000RR 17-18		**1623-0419**	-
S1000RR 19-		**1623-0527**[2]	-

APLICACIÓN	CAMBIO GP POSIBLE	NEGRO	NEGRO/ROJO
HONDA			
CB500F/X 13-18	Sí	**1623-0249**	-
CB500F 19-	Sí	**1623-0249**	-
CBR500R 13-	Sí	**1623-0249**	-
CBR1000RR 08-16	Sí	**1623-0247**	-
CBR1000SP 13-16	Sí	**1623-0247**	-
KAWASAKI			
Ninja 400 18-		**1623-0524**[2]	-
ZX-6R 636 13-		**1623-0524**[2]	-
ZX-10R 12-15	Sí	**1623-0251**	-
ZX-10R 16-	Sí	**1623-0385**	-
TRIUMPH			
Speed Triple 1050/ABS 11-	No	**1620-1453**	-
YAMAHA			
YZF-R6 08-16	Sí	**1623-0253**	-
R6 17-		**1623-0526**[2]	-
YZR-R1 09-14	Sí	**1620-1445**	-
MT-07/Tracer 14-17	Sí	**1620-1446**	**1620-1447**
XSR700 15-17	Sí	**1620-1446**	**1620-1447**

[1] Incl. certificado TÜV - uso obligatorio de microinterruptor OEM y protectores de talón. [2] Sin homologación TÜV.

DESCRIPCIÓN	N.° ART.
ACCESORIOS PARA ESTRIBERAS FACTOR-X	
Kit protector de talón de carbono	**1623-0210**[1]
Kit homologado para vía pública/interruptor luz de freno	**2106-0313**[1]

DESCRIPCIÓN	N.° ART.
ACCESORIOS PARA ESTRIBERAS FACTOR-X (CONT.)	
Kit cambio invertido GP para BMW S1000RR 09-14; negro	**1602-1017**[1]
Kit cambio invertido GP para N.° ART. 1623-0526	**1602-1288**[1]

[1] Sin homologación TÜV.


1623-0542


1623-0396


1623-0424

GILLES

TÜV APPROVED

ABE

ESTRIBERAS MUE2

- Diseño futurista que combina alta calidad con un ajuste de la base de apoyo simplificado
- Las posiciones de la estribera así como las del freno y palanca de cambios se pueden ajustar a las preferencias del usuario
- Posicionamiento rápido de la estribera mediante una combinación de empuje y giro en un solo punto (cinco posiciones mediante empuje y cuatro posiciones mediante rotación)
- Conversión a cambio invertido GP mediante un sencillo cambio de la posición de la varilla de cambio
- Manetas de freno y cambio con doble ajuste por esfera para un funcionamiento perfecto de las manetas


1623-0337


1623-0338

- Protectores de talón de carbono en ambos lados
- Construcción de aluminio
- En negro o dorado anodizado
- Certificaciones ABE/TÜV

APLICACIONES	CAMBIO INVERTIDO ADICIONAL	Nº ART. NEGRO	Nº ART. DORADO
DUCATI			
Panigale V4 1000R 19-		**1623-0542**	-
Panigale V4 1100/S 18-		**1623-0542**	-
HONDA			
CBR1000RR 17-19		**1623-0484**	**1623-0496**
MV AGUSTA			
F3 675 12-16	No	**1623-0396**	-
F3 800 14-16	No	**1623-0396**	-

APLICACIONES	CAMBIO INVERTIDO ADICIONAL	Nº ART. NEGRO	Nº ART. DORADO
SUZUKI			
GSX-R1000R 17-		**1623-0423**	**1623-0424**
YAMAHA			
YZF-R1/R1M 15-	Sí	**1623-0337**	**1623-0338**
MT-10/FZ-10 16-	No	**1623-0417**	**1623-0418**
MT-10 SP 17-	No	**1623-0417**	**1623-0418**

Todos los nºs de artículo en **MAGENTA** son nuevos para 2021

1623-0213

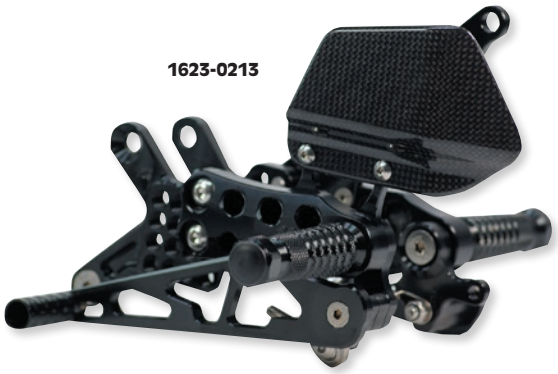



1623-0215





1602-1016

1602-1017





1623-0209

GILLES

TÜV APPROVED

ESTRIBERAS AS31GT

- Múltiples posibilidades de regulación: estribera, recorrido del cambio, longitud del pie
- Mecanizado CNC perfecto para un peso ultraligero
- Aluminio 7075 super rígido de calidad aeronáutica
- Protectores de talón de carbono doble
- Doble rodamiento de bolas y maneta de freno sin huelgo
- Reposapié y puntera con acabado en anodizado muy duro para una mayor resistencia al desgaste
- Las placas básicas con orificios permiten un ajuste rápido y fácil de la posición de conducción adecuada en incrementos de 10 mm
- Acabado anodizado negro duro
- Certificación TÜV

APLICACIONES	CAMBIO INVERTIDO ADICIONAL	NEGRO
APRILIA		
RSV 1000R/R Factory 03-09	Sí	**1623-0213**[1]
RSV 1000R/Nerra 06-10	Sí	**1623-0213**
RSV Tuono R 06-11	Sí	**1623-0213**
BMW		
HP 4 12-15	Opcional	**1623-0215**[2]
S1000R 13-16	Opcional	**1623-0215**[2]
S1000RR 09-14	Opcional	**1623-0215**[2]
HONDA		
CBR 1000 RR sin ABS 08-16	Sí	**1623-0220**
VTR 1000 SP1/SP2 00-05	No	**1623-0218**
VFR 1200 FA/FD 10-	No	**1623-0221**
KAWASAKI		
ZX-10 R 04-05	Sí	**1623-0223**
ZZR1400/ZX-14R 06-15	No	**1623-0224**
SUZUKI		
GSX-R 600 01-05	Sí	**1623-0227**
GSX-R 600 06-10	Sí	**1623-0229**
GSX-R 750 00-05	Sí	**1623-0227**
GSX-R 750 06-10	Sí	**1623-0229**

APLICACIONES	CAMBIO INVERTIDO ADICIONAL	NEGRO
SUZUKI (CONT.)		
GSX-R 1000 01-04	Sí	**1623-0227**
GSX-R 1000 05-06	Sí	**1623-0228**
GSX 1300 R Hayabusa 98-07	Sí	**1623-0226**
GSX 1300 R Hayabusa 08-12	Sí	**1623-0230**
GSX 1300 R Hayabusa ABS 13-	Sí	**1623-0230**
TRIUMPH		
Daytona 675 06-12	Sí	**1623-0300**
Street Triple 08-12	Sí	**1623-0300**
Street Triple R 09-12	Sí	**1623-0300**
YAMAHA		
YZF-R6 06-16	Sí	**1623-0237**
FZ1/Fazer 06-	No	**1623-0239**
FZ1/Fazer ABS 06-	No	**1623-0304**
YZF-R1 98-03	Sí	**1623-0235**[3]
YZF-R1 04-06	Sí	**1623-0236**[3]

[1] No compatible con réplicas Haga ni Edwards con soporte para tubo de escape de montaje elevado.

[2] Kit de cambio invertido opcional en negro o plateado disponible por separado.

[3] Solo inclusive el protector de talón de carbono izquierdo. Protector de talón de carbono derecho opcional Nº ART. 1623-0209 disponible por separado.

DESCRIPCIÓN	N.° ART.
ACCESORIOS PARA ESTRIBERAS AS31GT	
Kit cambio invertido GP 09-14 para BMW S1000RR	**1602-1016**
Kit cambio invertido GP 09-14 para BMW S1000RR	**1602-1017**

DESCRIPCIÓN	N.° ART.
ACCESORIOS PARA ESTRIBERAS AS31GT (CONT.)	
Protector de talón de carbono, derecho para Yamaha YZF-R1 98-06	**1623-0209**

Todos los nºs de artículo en **MAGENTA** son nuevos para 2021


1623-0500


1602-1386

GILLES TÜV APPROVED ABE

KIT DE PALANCA DE FRENO/CAMBIO

- Fabricados en aluminio de alta calidad
- Puntera regulable
- Para cambio estándar o tipo GP
- Acabado en titanio anodizado duro

APLICACIONES	N.° ART.
BMW	
1200 GS/Adventure 13-16	**1623-0500**[1]

APLICACIONES	N.° ART.
YAMAHA	
XTZ Tenere 700 19-20	**1602-1386**

[1] Certificaciones ABE/TÜV.


1602-1018


1602-1023

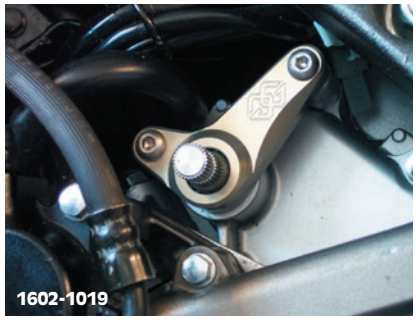
1602-1019


1602-1020


1602-1021


1602-1022

1602-1286

GILLES

KITS REFUERZO SOPORTE EJE DE CAMBIO

- Contribuyen a eliminar los problemas del cambio de marchas
- Uno de los motivos por los que puede fallar el cambio de marchas es que el eje de cambio sobresalga demasiado de la caja de cambios, lo que provoca que se doble elásticamente cuando se cambia de marcha de forma rápida o brusca
- Estabiliza el eje de cambio y elimina cualquier imprecisión en el cambio de marcha
- Con cojinete de latón y rodamiento de agujas
- En color titanio anodizado liso
- A la venta por unidad

APLICACIONES	N.° ART.
APRILIA	
RSV4 09-12	**1602-1018**
RSV4 1000 RR/RF 15-	**1602-1018**
RSV4 ABS 13-14	**1602-1018**
RSV4 APRC 11-14	**1602-1018**
Tuono V4 1100 RR/Factory 15-	**1602-1018**
Tuono V4R/APRC 11-14	**1602-1018**
HONDA	
CB500F/X 13-15	**1602-1023**
CBR500R 13-15	**1602-1023**
CB600 Hornet 98-	**1602-1023**
CBF600/S/ABS 08-13	**1602-1023**
CBR600F 11-13	**1602-1023**
CBR600RR 07-08	**1602-1023**
CBR600RR, ABS 09-16	**1602-1023**
CB650F 14-18	**1602-1023**

APLICACIONES	N.° ART.
HONDA (CONT.)	
CB650R 19-	**1602-1023**
CBR650F 14-18	**1602-1023**
CBR650R 19-	**1602-1023**
CB900 Hornet 01-07	**1602-1023**
CB1000R ABS 08-17	**1602-1019**
CBR1000RR 04-07	**1602-1019**
CBR1000RR 08-19	**1602-1023**
CBR1000 RR SP 13-16	**1602-1023**
SUZUKI	
GSX-R 1000 05-06	**1602-1020**
GSX-R 1000 07-08	**1602-1021**
GSX-R 1000 09-16	**1602-1022**
GSX-R 1000/R 17-	**1602-1287**
YAMAHA	
YZF-R6 03-05	**1602-1286**



1623-0422

DRIVEN

ESTRIBERAS TT

- Diseño inspirado en las carreras
- Todas las estriberas incluyen herrajes de primera calidad, punteras plegables de cambio de marcha/freno y tipo de cambio invertido o estándar
- N.º ART. 1623-0194 con nueve posiciones de montaje distintas (las estriberas puede situarse hasta 32 mm más altas y retrasadas que la posición de serie)
- N.º ART. 1623-0195 con cuatro posiciones de montaje distintas (las estriberas puede situarse hasta 18 mm más altas y retrasadas que la posición de serie)
- La placa de anclaje de estribera tiene una pequeña ventana que muestra el valor de ajuste de la estribera y que oculta todos los orificios de montaje que no se utilizan
- N.º ART. 1623-0199/1623-0204/1603-0205 con seis posiciones de montaje distintas (las estriberas puede situarse hasta 32 mm más altas y retrasadas que la posición de serie)
- Acabado negro anodizado



1623-0194

APLICACIONES	N.° ART.
APRILIA	
RSV4 11-17	1623-0313
BMW	
G 310 R 17-18	1623-0422
1000R 14-15	1623-0307
1000RR 10-14	1623-0307
1000RR 15-17	1623-0312
S1000RR 20	1623-0544
DUCATI	
Panigale 899/959/1199/1299 12-17	1623-0195
Panigale V4 (todos) 18-20	1623-0543
HONDA	
Grom 13-16	1623-0194
Grom SF 17-20	1623-0411
CBR1000RR 08-16	1623-0207
KAWASAKI	
Z-125 16-20	1623-0397
ZX-400 18-20	1623-0487
ZX-6R 05-12	1623-0206
ZX-6R 13-18	1623-0205
ZX-6R 19-20	1623-0545
Z-900 17-19	1623-0485

APLICACIONES	N.° ART.
KAWASAKI (CONT.)	
ZX-10R 11-15	1623-0309
ZX-10R 16-17	1623-0381
KTM	
RC390 15-18	1623-0315
1290 Super Duke 17	1623-0486
SUZUKI	
SV650 17	1623-0410
GSXR1000 17-20	1623-0420
GSX1300R 99-17	1623-0314
TRIUMPH	
675R 13-15	1623-0204
765 17-19	1623-0546
Street Triple/R 13-15	1623-0204
YAMAHA	
YZF R3 15-20	1623-0380
YZF R6 06-16	1623-0199
YZF R6 17-20	1623-0415
FZ-07 15-17	1623-0208
FZ-09 14-17	1623-0308
YZF R1 15-20	1623-0306

ESTRIBERAS

- Estribera superligera y superresistente con agarre superior gracias a los múltiples puntos dentados y de anclaje
- Mecanizado en aluminio billet 6061
- Compatible con todas las estriberas D-Axis
- Acabado negro anodizado
- Incluye tornillo de anclaje M10
- Esta estribera ancha proporciona una superficie de apoyo extra para aquellos pilotos que desean una pisada más estable
- A la venta por unidad

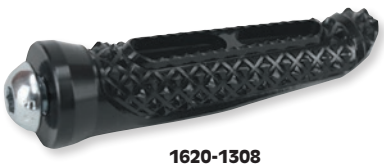

1620-1308

DESCRIPCIÓN	N.° ART.
Estribera Ultra GP	1620-1308

DESCRIPCIÓN	N.° ART.
Estribera ancha	1620-2217

KURYAKYN

CAMBIO PUNTA-TALÓN

PARA HONDA GL1800 GOLD WING 01-17, GOLD WING F6B 13-16

- La conveniencia de un cambio punta-talón sin tener que realizar la conversión a plataformas
- Mantiene las estriberas de serie
- La extensión de cambio de talón opcional se atornilla directamente al cambio punta-talón y mueve la puntera pedal de cambio de talón 25,4 mm o 38,1 mm (1" o 1 1/2")
- Instalación sencilla

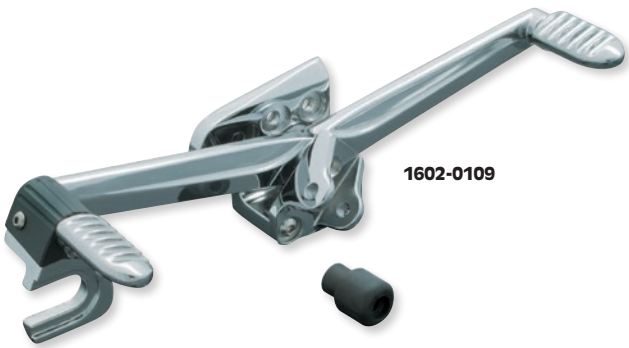

1602-0109

DESCRIPCIÓN	N.° ART.
Cambio punta-talón	1602-0109

DESCRIPCIÓN	N.° ART.
Recambio para casquillo eje pedal de cambios	1603-0181

Todos los nos de artículo en MAGENTA son nuevos para 2021


1623-0201

PSR

ELEVADORES DE ESTRIBERA AJUSTABLES

- Aumenta la distancia al suelo de la estribera
- Instalación fácil y rápida
- Fabricada en aluminio mecanizado CNC
- Incluye los herrajes necesarios
- Disponible en acabado anodizado

APLICACIONES	N.° ART.
KAWASAKI	
EX250R 08-12	**1623-0201**

APLICACIONES	N.° ART.
KAWASAKI (CONT.)	
Ninja 300 13-17	**1623-0201**

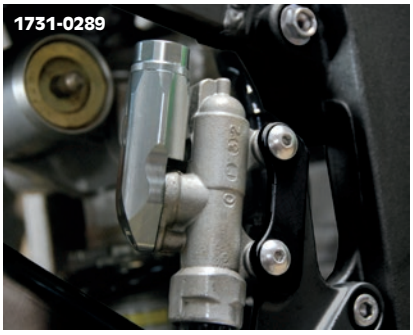
1731-0289


1731-0290


1731-0291

PSR

DEPÓSITOS DE LÍQUIDO DE FRENO TRASEROS INTEGRADOS

- Diseño de una pieza
- Gran complemento funcional; añade un auténtico look personalizado
- Mecanizado CNC para un ajuste preciso y un acabado de calidad


Gris pavonado


Negro

APLICACIONES	ARANDELAS DE SELLADO	DORADO	ROJO	GRIS PLOMIZO	NEGRO
HONDA					
Z125M 19-20	**1731-0289**	**1731-0290**	**1731-0291**	**1731-0293**	**1731-0608**
Grom 125 14-20	**1731-0289**	**1731-0290**	**1731-0291**	**1731-0293**	**1731-0608**
CBR250R 11-13	**1731-0289**	**1731-0290**	**1731-0291**	**1731-0293**	**1731-0608**
CB300F 15-18	**1731-0289**	**1731-0290**	**1731-0291**	**1731-0293**	**1731-0608**
CB300R 19-20	**1731-0289**	**1731-0290**	**1731-0291**	**1731-0293**	**1731-0608**
CBR300R 15-20	**1731-0289**	**1731-0290**	**1731-0291**	**1731-0293**	**1731-0608**
CB500F 13-19	**1731-0289**	**1731-0290**	**1731-0291**	**1731-0293**	**1731-0608**
CB500X 13-20	**1731-0289**	**1731-0290**	**1731-0291**	**1731-0293**	**1731-0608**
CBR500R 13-20	**1731-0289**	**1731-0290**	**1731-0291**	**1731-0293**	**1731-0608**
CBR600F4i 99-06	**1731-0289**	**1731-0290**	**1731-0291**	**1731-0293**	**1731-0608**
CBR600RR 03-20	**1731-0289**	**1731-0290**	**1731-0291**	**1731-0293**	**1731-0608**
CB650F 18	**1731-0289**	**1731-0290**	**1731-0291**	**1731-0293**	**1731-0608**
CB650R 19-20	**1731-0289**	**1731-0290**	**1731-0291**	**1731-0293**	**1731-0608**
CBR650F 14-18	**1731-0289**	**1731-0290**	**1731-0291**	**1731-0293**	**1731-0608**
CBR650R 19-20	**1731-0289**	**1731-0290**	**1731-0291**	**1731-0293**	**1731-0608**
NC700 12-16	**1731-0289**	**1731-0290**	**1731-0291**	**1731-0293**	**1731-0608**
CBR900RR 93-99	**1731-0289**	**1731-0290**	**1731-0291**	**1731-0293**	**1731-0608**
CB1000R 11-19	**1731-0289**	**1731-0290**	**1731-0291**	**1731-0293**	**1731-0608**
CBR1000RR 04-07	**1731-0289**	**1731-0290**	**1731-0291**	**1731-0293**	**1731-0608**
SUZUKI					
GSXR600 97-05	**1731-0289**	**1731-0290**	**1731-0291**	**1731-0293**	**1731-0608**
SV650 03-08	**1731-0289**	**1731-0290**	**1731-0291**	**1731-0293**	**1731-0608**
GSXR750 04-05	**1731-0289**	**1731-0290**	**1731-0291**	**1731-0293**	**1731-0608**
GSX-R1000 03-08	**1731-0289**	**1731-0290**	**1731-0291**	**1731-0293**	**1731-0608**
SV1000 03-07	**1731-0289**	**1731-0290**	**1731-0291**	**1731-0293**	**1731-0608**
YAMAHA					
YZF R6 99-02	**1731-0289**	**1731-0290**	**1731-0291**	**1731-0293**	**1731-0608**
YZF R1 00-03	**1731-0289**	**1731-0290**	**1731-0291**	**1731-0293**	**1731-0608**

MAGURA

BOMBA DE FRENO TRASERA

- Bomba de freno para frenos traseros de disco accionados por pie
- Conector de tubos M10x1 a pinza de freno
- Incluye tornillo de ajuste y muelle de retorno
- No incluye depósito de líquido de frenos ni conectores



DESCRIPCIÓN	N.° ART.
Bomba de freno trasera	**0612-0234**

Todos los nos de artículo en MAGENTA son nuevos para 2021

GILLES

TÜV APPROVED

ABE

Consultar tabla para más detalles



California 1620-2190



Sport 1620-1897



Sport 1620-1894



Touring 1620-2223



Enduro 1620-2221



Enduro 1620-2203



Sport 1620-1440



Sport 1620-1441



Sport 1620-1439



Factory 1620-1829

KITS DE ESTRIBERAS

- Para articulaciones plegables
- Fabricadas en aluminio muy resistente
- Disponibles en una gran selección de estilos para combinarlos con su moto
- Cada kit incluye dos estriberas y dos tapones



Touring 1620-1681



Touring 1620-1680



1620-1851



1620-1850



1620-1852

KITS DE ESTRIBERAS ESPECÍFICOS POR MODELO

APLICACIONES	COLOR	ESTILO	N.° ART.
APRILIA			
RSV 1000 (Mille) 01-03	Negro	Sport, piloto	1620-2182
	Plateado	Sport, piloto	1620-2183
	Negro	California, piloto	1620-2190
RSV 1000 R 03-04	Negro	Sport, piloto	1620-2182
	Plateado	Sport, piloto	1620-2183
	Negro	California, piloto	1620-2190
RSV 1000 R 05	Negro	Sport, piloto	1620-2182
	Plateado	Sport, piloto	1620-2183
	Negro	California, piloto	1620-2190
RSV 1000 R 06-09	Negro	Sport, piloto	1620-2182
	Plateado	Sport, piloto	1620-2183
	Negro	California, piloto	1620-2190
RSV 1000 R (Mille R) 01-03	Negro	Sport, piloto	1620-2182
	Plateado	Sport, piloto	1620-2183
	Negro	California, piloto	1620-2190
RSV 1000 R Factory 03-05	Negro	Sport, piloto	1620-2182
	Plateado	Sport, piloto	1620-2183
	Negro	California, piloto	1620-2190
RSV 1000 R Factory 06-09	Negro	Sport, piloto	1620-2182
	Plateado	Sport, piloto	1620-2183
	Negro	California, piloto	1620-2190
RSV 4 09-12	Negro	Sport, piloto	1620-2182
	Plateado	Sport, piloto	1620-2183
	Negro	California, piloto	1620-2190
RSV 4 1000 RR/RF 18-	Negro	Sport, piloto	1620-2182
	Plateado	Sport, piloto	1620-2183
	Negro	California, piloto	1620-2190
RSV 4 1100 Factory 19-	Negro	Sport, piloto	1620-2182
	Plateado	Sport, piloto	1620-2183
	Negro	California, piloto	1620-2190
RSV 4 ABS 13-14	Negro	Sport, piloto	1620-2182
	Plateado	Sport, piloto	1620-2183
	Negro	California, piloto	1620-2190
RSV TUONO 1000 02-05	Negro	Sport, piloto	1620-2182
	Plateado	Sport, piloto	1620-2183
	Negro	California, piloto	1620-2190
RSV TUONO 1000 R 06-11	Negro	Sport, piloto	1620-2182
	Plateado	Sport, piloto	1620-2183
	Negro	California, piloto	1620-2190
RSV4 APRC 11-14	Negro	Sport, piloto	1620-2182
	Plateado	Sport, piloto	1620-2183
	Negro	California, piloto	1620-2190
RSV4 RR/RF 17-18	Negro	Sport, piloto	1620-2182
	Plateado	Sport, piloto	1620-2183
	Negro	California, piloto	1620-2190
RSV4 RR/RF 15-16	Negro	Sport, piloto	1620-2182
	Plateado	Sport, piloto	1620-2183
	Negro	California, piloto	1620-2190
Tuono V4 1100 RR/ Factory 17-	Negro	Sport, piloto	1620-2182
	Plateado	Sport, piloto	1620-2183
	Negro	California, piloto	1620-2190

APLICACIONES	COLOR	ESTILO	N.° ART.
APRILIA (CONT.)			
Tuono V4 1100 RR/ Factory 15-16	Negro	Sport, piloto	1620-2182
	Plateado	Sport, piloto	1620-2183
	Negro	California, piloto	1620-2190
Tuono V4R 11-14	Negro	Sport, piloto	1620-2182
	Plateado	Sport, piloto	1620-2183
	Negro	California, piloto	1620-2190
Tuono V4R APRC 11-14	Negro	Sport, piloto	1620-2182
	Plateado	Sport, piloto	1620-2183
	Negro	California, piloto	1620-2190
BMW			
F 850 GS 18-	Negro	Touring, piloto	1620-1832[1]
	Plateado	Touring, piloto	1620-1833[1]
G 650 GS Serato 12-	Negro	Sport, acompañante	1620-2187
	Negro	Touring, acompañante	1620-1834[1]
	Plateado	Touring, acompañante	1620-1835[1]
HP 4 12-15	Negro	Sport, piloto	1620-2001
	Plateado	Sport, piloto	1620-2002
	Negro	California, piloto	1620-2191
K 1200 R 05-08	Negro	Sport, acompañante	1620-2003
	Plateado	Sport, acompañante	1620-2004
K 1200 R Sport 07-	Negro	Sport, acompañante	1620-2003
	Plateado	Sport, acompañante	1620-2004
K 1200 S 05-08	Negro	Sport, acompañante	1620-2003
	Plateado	Sport, acompañante	1620-2004
K 1600 GT 11-	Negro	Sport, acompañante	1620-2187
	Negro	Touring, acompañante	1620-1834[1]
	Plateado	Touring, acompañante	1620-1835[1]
K 1600 GTL 11-	Negro	Sport, acompañante	1620-2187
	Negro	Touring, acompañante	1620-1834[1]
	Plateado	Touring, acompañante	1620-1835[1]
R 1200 GS 17-18	Negro	Sport, acompañante	1620-2187
	Negro	Touring, acompañante	1620-1834[1]
	Plateado	Touring, acompañante	1620-1835[1]
	Negro	Touring, piloto	1620-1832[1]
	Plateado	Touring, piloto	1620-1833[1]
R 1200 GS 04-12	Negro	Sport, acompañante	1620-2187
	Negro	Touring, acompañante	1620-1834[1]
	Plateado	Touring, acompañante	1620-1835[1]
R 1200 GS 13-16	Negro	Sport, acompañante	1620-2187
	Negro	Touring, acompañante	1620-1834[1]
	Plateado	Touring, acompañante	1620-1835[1]
	Negro	Touring, piloto	1620-1832[1]
	Plateado	Touring, piloto	1620-1833[1]
R 1200 GS Adventure 06-12	Negro	Sport, acompañante	1620-2187
	Negro	Touring, acompañante	1620-1834[1]
	Plateado	Touring, acompañante	1620-1835[1]
R 1200 GS Adventure 14-16	Negro	Sport, acompañante	1620-2187
	Negro	Touring, acompañante	1620-1834[1]
	Plateado	Touring, acompañante	1620-1835[1]
	Negro	Touring, piloto	1620-1832[1]
	Plateado	Touring, piloto	1620-1833[1]

[1] Certificaciones ABE/TÜV.

Todos los nos de artículo en MAGENTA son nuevos para 2021

GILLES TÜV APPROVED ABE Consultar tabla para más detalles

KITS DE ESTRIBERAS (CONT.)

KITS DE ESTRIBERAS ESPECÍFICOS POR MODELO (CONT.)

APLICACIONES	COLOR	ESTILO	N.° ART.
BMW (CONT.)			
R 1200 ST 05-	Negro	Sport, acompañante	1620-2187
	Negro	Touring, acompañante	1620-1834[1]
	Plateado	Touring, acompañante	1620-1835[1]
R 1250 GS / Adventure 19-	Negro	Sport, acompañante	1620-2187
	Negro	Touring, acompañante	1620-1834[1]
	Plateado	Touring, acompañante	1620-1835[1]
	Negro	Touring, piloto	1620-1832[1]
	Plateado	Touring, piloto	1620-1833[1]
R 850 GS 95-00	Negro	Sport, acompañante	1620-2187
	Negro	Touring, acompañante	1620-1834[1]
	Plateado	Touring, acompañante	1620-1835[1]
R 850 GS 01-05	Negro	Sport, acompañante	1620-2187
	Negro	Touring, acompañante	1620-1834[1]
	Plateado	Touring, acompañante	1620-1835[1]
R nineT 17-	Negro	Sport, acompañante	1620-2003
	Plateado	Sport, acompañante	1620-2004
R nineT 13-16	Negro	Sport, acompañante	1620-2003
	Plateado	Sport, acompañante	1620-2004
R nineT Pure 17-	Negro	Sport, acompañante	1620-2003
	Plateado	Sport, acompañante	1620-2004
R nineT Racer 17-	Negro	Sport, piloto	1620-2001
	Plateado	Sport, piloto	1620-2002
	Negro	California, piloto	1620-2191
R nineT Scrambler 16-	Negro	Sport, acompañante	1620-2003
	Plateado	Sport, acompañante	1620-2004
R nineT Urban G/S 17-	Negro	Sport, acompañante	1620-2003
	Plateado	Sport, acompañante	1620-2004
S 1000 R 17-	Negro	Sport, acompañante	1620-2003
	Plateado	Sport, acompañante	1620-2004
	Negro	Sport, piloto	1620-2001
	Plateado	Sport, piloto	1620-2002
	Negro	California, piloto	1620-2191
S 1000 R 13-16	Negro	Sport, acompañante	1620-2003
	Plateado	Sport, acompañante	1620-2004
	Negro	Sport, piloto	1620-2001
	Plateado	Sport, piloto	1620-2002
	Negro	California, piloto	1620-2191
S 1000 RR 17-18	Negro	Sport, acompañante	1620-2003
	Plateado	Sport, acompañante	1620-2004
	Negro	Sport, piloto	1620-2001
	Plateado	Sport, piloto	1620-2002
	Negro	California, piloto	1620-2191
S 1000 RR 19-	Negro	Sport, acompañante	1620-2003
	Plateado	Sport, acompañante	1620-2004
	Negro	Sport, piloto	1620-2001
	Plateado	Sport, piloto	1620-2002
	Negro	California, piloto	1620-2191
S 1000 RR 09-11	Negro	Sport, acompañante	1620-2003
	Plateado	Sport, acompañante	1620-2004
	Negro	Sport, piloto	1620-2001
	Plateado	Sport, piloto	1620-2002
	Negro	California, piloto	1620-2191
S 1000 RR 12-14	Negro	Sport, acompañante	1620-2003
	Plateado	Sport, acompañante	1620-2004
	Negro	Sport, piloto	1620-2001
	Plateado	Sport, piloto	1620-2002
	Negro	California, piloto	1620-2191
S 1000 RR 15-16	Negro	Sport, acompañante	1620-2003
	Plateado	Sport, acompañante	1620-2004
	Negro	Sport, piloto	1620-2001
	Plateado	Sport, piloto	1620-2002
	Negro	California, piloto	1620-2191
S 1000 XR 15-19	Negro	Sport, acompañante	1620-2187
	Negro	Touring, acompañante	1620-1834[1]
	Plateado	Touring, acompañante	1620-1835[1]
DUCATI			
1098 07-08	Negro	Sport, piloto/acompañante	1620-2178
	Negro	California, piloto	1620-2192
1098 S 07-08	Negro	Sport, piloto/acompañante	1620-2178
	Negro	California, piloto	1620-2192

APLICACIONES	COLOR	ESTILO	N.° ART.
DUCATI (CONT.)			
1198 09-11	Negro	Sport, piloto/acompañante	1620-2178
	Negro	California, piloto	1620-2192
1198 S 09-11	Negro	Sport, piloto/acompañante	1620-2178
	Negro	California, piloto	1620-2192
1199 Panigale 12-14	Negro	Sport, piloto/acompañante	1620-2178
	Negro	California, piloto	1620-2192
1199 Panigale S 12-14	Negro	Sport, piloto/acompañante	1620-2178
	Negro	California, piloto	1620-2192
1299 Panigale 15-17	Negro	Sport, piloto/acompañante	1620-2178
	Negro	California, piloto	1620-2192
1299 Panigale S 15-17	Negro	Sport, piloto/acompañante	1620-2178
	Negro	California, piloto	1620-2192
748 99-02	Negro	Sport, piloto/acompañante	1620-2178
	Negro	California, piloto	1620-2192
748R 00-02	Negro	Sport, piloto/acompañante	1620-2178
	Negro	California, piloto	1620-2192
748S 95-99	Negro	Sport, piloto/acompañante	1620-2178
	Negro	California, piloto	1620-2192
748S 99-02	Negro	Sport, piloto/acompañante	1620-2178
	Negro	California, piloto	1620-2192
748SP 95-99	Negro	Sport, piloto/acompañante	1620-2178
	Negro	California, piloto	1620-2192
848 08-	Negro	Sport, piloto/acompañante	1620-2178
	Negro	California, piloto	1620-2192
848 EVO 12-	Negro	Sport, piloto/acompañante	1620-2178
	Negro	California, piloto	1620-2192
899 Panigale 14-16	Negro	Sport, piloto/acompañante	1620-2178
	Negro	California, piloto	1620-2192
916 94-98	Negro	Sport, piloto/acompañante	1620-2178
	Negro	California, piloto	1620-2192
916S 94-98	Negro	Sport, piloto/acompañante	1620-2178
	Negro	California, piloto	1620-2192
916SP 95-98	Negro	Sport, piloto/acompañante	1620-2178
	Negro	California, piloto	1620-2192
916SPS 97-00	Negro	Sport, piloto/acompañante	1620-2178
	Negro	California, piloto	1620-2192
959 Panigale 16-	Negro	Sport, piloto/acompañante	1620-2178
	Negro	California, piloto	1620-2192
996 98-02	Negro	Sport, piloto/acompañante	1620-2178
	Negro	California, piloto	1620-2192
996SPS 98-02	Negro	Sport, piloto/acompañante	1620-2178
	Negro	California, piloto	1620-2192
998R 00-02	Negro	Sport, piloto/acompañante	1620-2178
	Negro	California, piloto	1620-2192
998S 00-02	Negro	Sport, piloto/acompañante	1620-2178
	Negro	California, piloto	1620-2192
Monster 1200 14-16	Negro	Sport, piloto/acompañante	1620-2178
	Negro	California, piloto	1620-2192
Monster 1200 R 16-	Negro	Sport, piloto/acompañante	1620-2178
	Negro	California, piloto	1620-2192
Panigale V4/S 18-	Negro	Sport, piloto/acompañante	1620-2178
	Negro	California, piloto	1620-2192

[1] Certificaciones ABE/TÜV.

KITS DE ESTRIBERAS continúa en la siguiente página.

GILLES TÜV APPROVED ABE Consultar tabla para más detalles

KITS DE ESTRIBERAS (CONT.)

KITS DE ESTRIBERAS ESPECÍFICOS POR MODELO (CONT.)

APLICACIONES	COLOR	ESTILO	N.° ART.
DUCATI (CONT.)			
Panigale V4 R 19-	Negro	Sport, piloto/acompañante	1620-2178
	Negro	California, piloto	1620-2192
Streetfighter 848 12-	Negro	Sport, piloto/acompañante	1620-2178
	Negro	California, piloto	1620-2192
HONDA			
CB 1000 R 18-	Negro	California, piloto	1620-2193
CB 1000 R ABS 08-17	Negro	California, piloto	1620-2193
CB 1100 13-	Negro	California, piloto	1620-2193
CB 1300 / S 03-	Negro	California, piloto	1620-2193
CB 1300 / S ABS 03-	Negro	California, piloto	1620-2193
CB 500 F 19-	Negro	California, piloto	1620-2193
CB 500 F / X 13-15	Negro	California, piloto	1620-2193
CB 500 F / X 16-18	Negro	California, piloto	1620-2193
CB 500 X 19-	Negro	California, piloto	1620-2193
CB 600 Hornet 98-02	Negro	California, piloto	1620-2193
CB 600 Hornet 02-06	Negro	California, piloto	1620-2193
CB 600 Hornet 07-	Negro	California, piloto	1620-2193
CB 650 F 14-15	Negro	California, piloto	1620-2193
CB 650 F 16-18	Negro	California, piloto	1620-2193
CB 650 R Neo Sports Café 19-	Negro	California, piloto	1620-2193
CB 900 Hornet 01-07	Negro	California, piloto	1620-2193
CBF 1000 06-	Negro	California, piloto	1620-2193
CBF 600 04-07	Negro	California, piloto	1620-2193
CBF 600 08-	Negro	California, piloto	1620-2193
CBR 1000 94-99	Negro	California, piloto	1620-2193
CBR 1000 RR 04-07	Negro	California, piloto	1620-2193
CBR 1000 RR 08-11	Negro	California, piloto	1620-2193
CBR 1000 RR 12-16	Negro	California, piloto	1620-2193
	Negro	California, piloto	1620-2193
CBR 1000 RR 17-19	Negro	California, piloto	1620-2193
CBR 1000 RR SP 13-16	Negro	California, piloto	1620-2193
CBR 1100 XX 96-	Negro	California, piloto	1620-2193
CBR 250 R 11-	Negro	California, piloto	1620-2193
CBR 300 R 15-	Negro	California, piloto	1620-2193
CBR 500 R 13-15	Negro	California, piloto	1620-2193
CBR 500 R 16-18	Negro	California, piloto	1620-2193
CBR 500 R 19-	Negro	California, piloto	1620-2193
CBR 600 91-94	Negro	California, piloto	1620-2193
CBR 600 F4i 99-10	Negro	California, piloto	1620-2193
CBR 600 F 95-98	Negro	California, piloto	1620-2193
CBR 600 F 11-	Negro	California, piloto	1620-2193
CBR 600 RR 03-04	Negro	California, piloto	1620-2193
CBR 600 RR 05-06	Negro	California, piloto	1620-2193
CBR 600 RR 07-08	Negro	California, piloto	1620-2193
CBR 600 RR, ABS 09-16	Negro	California, piloto	1620-2193
CBR 650 F 14-15	Negro	California, piloto	1620-2193
CBR 650 F 16-18	Negro	California, piloto	1620-2193
CBR 650 R 19-	Negro	California, piloto	1620-2193
CBR 900 92-95	Negro	California, piloto	1620-2193
CBR 900 95-99	Negro	California, piloto	1620-2193
CBR 900 RR / 929 00-02	Negro	California, piloto	1620-2193
CBR 900 RR / 954 02-04	Negro	California, piloto	1620-2193
Crossrunner 11-	Negro	California, piloto	1620-2193
Monkey 125 18-	Negro	California, piloto	1620-2193
NC 700 D Integra 12-13	Negro	California, piloto	1620-2193
NC 700 S/X 12-13	Negro	California, piloto	1620-2193
NC 750 S/X 14-15	Negro	California, piloto	1620-2193
NC 750 S/X 16-	Negro	California, piloto	1620-2193
VFR 1200 FA 10-	Negro	California, piloto	1620-2193
VFR 1200 FD (automático) 10-	Negro	California, piloto	1620-2193
VFR 1200 X Crosstourer 13-	Negro	California, piloto	1620-2193
VFR 750 R 88-92	Negro	California, piloto	1620-2193
VFR 800 97-01	Negro	California, piloto	1620-2193
VFR 800 (Interceptor) 02-13	Negro	California, piloto	1620-2193
VFR 800 ABS (Interceptor ABS) 02-13	Negro	California, piloto	1620-2193
VTR 1000 F/ Super Hawk 97-	Negro	California, piloto	1620-2193
VTR 1000 SP1 00-02	Negro	California, piloto	1620-2193
VTR 1000 SP2 / RC51 02-	Negro	California, piloto	1620-2193

APLICACIONES	COLOR	ESTILO	N.° ART.
HUSQVARNA			
Vitpilen 701 18-	Negro	Sport, piloto/acompañante	1620-2220
	Plateado	Sport, piloto/acompañante	1620-2229
	Negro	Touring, piloto/acompañante	1620-2230
	Plateado	Touring, piloto/acompañante	1620-2231
KAWASAKI			
ER-6f 09-11	Negro	Sport, acompañante	1620-1894[1]
	Plateado	Sport, acompañante	1620-1895[1]
	Negro	Sport, piloto	1620-1896[1]
	Plateado	Sport, piloto	1620-1897[1]
ER-6f 12-16	Negro	Sport, acompañante	1620-1894[1]
	Plateado	Sport, acompañante	1620-1895[1]
	Negro	Sport, piloto	1620-1896[1]
	Plateado	Sport, piloto	1620-1897[1]
ER-6n 09-11	Negro	Sport, acompañante	1620-1894[1]
	Plateado	Sport, acompañante	1620-1895[1]
	Negro	Sport, piloto	1620-1896[1]
	Plateado	Sport, piloto	1620-1897[1]
ER-6n 12-16	Negro	Sport, acompañante	1620-1894[1]
	Plateado	Sport, acompañante	1620-1895[1]
	Negro	Sport, piloto	1620-1896[1]
	Plateado	Sport, piloto	1620-1897[1]
Ninja 250R 09-12	Negro	Sport, piloto	1620-1896[1]
	Plateado	Sport, piloto	1620-1897[1]
Ninja 300 13-17	Negro	Sport, piloto	1620-1896[1]
	Plateado	Sport, piloto	1620-1897[1]
Ninja 400 18-	Negro	Sport, acompañante	1620-1894[1]
	Plateado	Sport, acompañante	1620-1895[1]
Ninja 650 17-	Negro	Sport, acompañante	1620-1894[1]
	Plateado	Sport, acompañante	1620-1895[1]
	Negro	Sport, piloto	1620-1896[1]
	Plateado	Sport, piloto	1620-1897[1]
Versys 06-	Negro	Sport, acompañante	1620-1894[1]
	Plateado	Sport, acompañante	1620-1895[1]
	Negro	Sport, piloto	1620-1896[1]
	Plateado	Sport, piloto	1620-1897[1]
Z 1000 03-04	Negro	Sport, acompañante	1620-1894[1]
	Plateado	Sport, acompañante	1620-1895[1]
	Negro	Sport, piloto	1620-1896[1]
	Plateado	Sport, piloto	1620-1897[1]
Z 1000 05-06	Negro	Sport, acompañante	1620-1894[1]
	Plateado	Sport, acompañante	1620-1895[1]
	Negro	Sport, piloto	1620-1896[1]
	Plateado	Sport, piloto	1620-1897[1]
Z 1000/ABS 07-09	Negro	Sport, acompañante	1620-1894[1]
	Plateado	Sport, acompañante	1620-1895[1]
	Negro	Sport, piloto	1620-1896[1]
	Plateado	Sport, piloto	1620-1897[1]
Z 1000/ABS 10-13	Negro	Sport, acompañante	1620-1894[1]
	Plateado	Sport, acompañante	1620-1895[1]
	Negro	Sport, piloto	1620-2186
	Negro	California, piloto	1620-2194
Z 1000/ABS 14-16	Negro	Sport, acompañante	1620-1894[1]
	Plateado	Sport, acompañante	1620-1895[1]
	Negro	Sport, piloto	1620-2186
	Negro	California, piloto	1620-2194
Z 1000/ABS 17-	Negro	Sport, acompañante	1620-1894[1]
	Plateado	Sport, acompañante	1620-1895[1]
	Negro	Sport, piloto	1620-2186
	Negro	California, piloto	1620-2194
Z 1000 SX/Tourer 11-13	Negro	Sport, acompañante	1620-1894[1]
	Plateado	Sport, acompañante	1620-1895[1]
	Negro	Sport, piloto	1620-2186
	Negro	California, piloto	1620-2194
Z 1000 SX/Tourer 14-16	Negro	Sport, acompañante	1620-1894[1]
	Plateado	Sport, acompañante	1620-1895[1]
	Negro	Sport, piloto	1620-2186
	Negro	California, piloto	1620-2194

[1] Certificaciones ABE/TUV.

Todos los nºs de artículo en MAGENTA son nuevos para 2021

GILLES TÜV APPROVED ABE Consultar tabla para más detalles

KITS DE ESTRIBERAS (CONT.)

KITS DE ESTRIBERAS ESPECÍFICOS POR MODELO (CONT.)

APLICACIONES	COLOR	ESTILO	N.° ART.
KAWASAKI (CONT.)			
Z 1000 SX/Tourer 17-	Negro	Sport, acompañante	1620-1894[1]
	Plateado	Sport, acompañante	1620-1895[1]
	Negro	Sport, piloto	1620-1896[1]
	Plateado	Sport, piloto	1620-1897[1]
Z 750/ABS 07-12	Negro	Sport, acompañante	1620-1894[1]
	Plateado	Sport, acompañante	1620-1895[1]
	Negro	Sport, piloto	1620-1896[1]
	Plateado	Sport, piloto	1620-1897[1]
Z 750 R 11-12	Negro	Sport, acompañante	1620-1894[1]
	Plateado	Sport, acompañante	1620-1895[1]
	Negro	Sport, piloto	1620-2186
	Negro	California, piloto	1620-2194
Z650 17-	Negro	Sport, acompañante	1620-1894[1]
	Plateado	Sport, acompañante	1620-1895[1]
	Negro	Sport, piloto	1620-1896[1]
	Plateado	Sport, piloto	1620-1897[1]
Z750/S 04-06	Negro	Sport, acompañante	1620-1894[1]
	Plateado	Sport, acompañante	1620-1895[1]
	Negro	Sport, piloto	1620-1896[1]
	Plateado	Sport, piloto	1620-1897[1]
Z800 13-16	Negro	Sport, acompañante	1620-1894[1]
	Plateado	Sport, acompañante	1620-1895[1]
	Negro	Sport, piloto	1620-2186
	Negro	California, piloto	1620-2194
Z900 17-	Negro	Sport, acompañante	1620-1894[1]
	Plateado	Sport, acompañante	1620-1895[1]
	Negro	Sport, piloto	1620-1896[1]
	Plateado	Sport, piloto	1620-1897[1]
Z900RS/Z900RS Café 18-	Negro	Sport, acompañante	1620-1894[1]
	Plateado	Sport, acompañante	1620-1895[1]
	Negro	Sport, piloto	1620-1896[1]
	Plateado	Sport, piloto	1620-1897[1]
ZRX 1100 96-00	Negro	Sport, piloto	1620-1896[1]
	Plateado	Sport, piloto	1620-1897[1]
ZRX 1200 R 00-05	Negro	Sport, acompañante	1620-1894[1]
	Plateado	Sport, acompañante	1620-1895[1]
	Negro	Sport, piloto	1620-1896[1]
	Plateado	Sport, piloto	1620-1897[1]
ZX-10R 04-05	Negro	Sport, acompañante	1620-1894[1]
	Plateado	Sport, acompañante	1620-1895[1]
	Negro	Sport, piloto	1620-2186
	Negro	California, piloto	1620-2194
ZX-10R 06-07	Negro	Sport, acompañante	1620-1894[1]
	Plateado	Sport, acompañante	1620-1895[1]
	Negro	Sport, piloto	1620-2186
	Negro	California, piloto	1620-2194
ZX-10R 08-09	Negro	Sport, acompañante	1620-1894[1]
	Plateado	Sport, acompañante	1620-1895[1]
	Negro	Sport, piloto	1620-2186
	Negro	California, piloto	1620-2194
ZX-10R 10	Negro	Sport, acompañante	1620-1894[1]
	Plateado	Sport, acompañante	1620-1895[1]
	Negro	Sport, piloto	1620-2186
	Negro	California, piloto	1620-2194
ZX-10R 11-15	Negro	Sport, acompañante	1620-1894[1]
	Plateado	Sport, acompañante	1620-1895[1]
	Negro	Sport, piloto	1620-2186
	Negro	California, piloto	1620-2194
ZX-10R 16-	Negro	Sport, acompañante	1620-1894[1]
	Plateado	Sport, acompañante	1620-1895[1]
	Negro	Sport, piloto	1620-2182
	Plateado	Sport, piloto	1620-2183
	Negro	California, piloto	1620-2190
ZX-12R 99-06	Negro	Sport, acompañante	1620-1894[1]
	Plateado	Sport, acompañante	1620-1895[1]
	Negro	Sport, piloto	1620-2186
	Negro	California, piloto	1620-2194
ZX-6R 95-97	Negro	Sport, acompañante	1620-1894[1]
	Plateado	Sport, acompañante	1620-1895[1]
	Negro	Sport, piloto	1620-1896[1]
	Plateado	Sport, piloto	1620-1897[1]

APLICACIONES	COLOR	ESTILO	N.° ART.
KAWASAKI (CONT.)			
ZX-6R 97-99	Negro	Sport, acompañante	1620-1894[1]
	Plateado	Sport, acompañante	1620-1895[1]
	Negro	Sport, piloto	1620-1896[1]
	Plateado	Sport, piloto	1620-1897[1]
ZX-6R 00-01	Negro	Sport, acompañante	1620-1894[1]
	Plateado	Sport, acompañante	1620-1895[1]
	Negro	Sport, piloto	1620-1896[1]
	Plateado	Sport, piloto	1620-1897[1]
ZX-6R 07-08	Negro	Sport, acompañante	1620-1894[1]
	Plateado	Sport, acompañante	1620-1895[1]
	Negro	Sport, piloto	1620-2186
	Negro	California, piloto	1620-2194
ZX-6R 09-12	Negro	Sport, acompañante	1620-1894[1]
	Plateado	Sport, acompañante	1620-1895[1]
	Negro	Sport, piloto	1620-2186
	Negro	California, piloto	1620-2194
ZX-6R 02	Negro	Sport, acompañante	1620-1894[1]
	Plateado	Sport, acompañante	1620-1895[1]
	Negro	Sport, piloto	1620-1896[1]
	Plateado	Sport, piloto	1620-1897[1]
ZX-6R 03-04	Negro	Sport, acompañante	1620-1894[1]
	Plateado	Sport, acompañante	1620-1895[1]
	Negro	Sport, piloto	1620-2186
	Negro	California, piloto	1620-2194
ZX-6R 05-06	Negro	Sport, acompañante	1620-1894[1]
	Plateado	Sport, acompañante	1620-1895[1]
	Negro	Sport, piloto	1620-2186
	Negro	California, piloto	1620-2194
ZX-6R 636 13-18	Negro	Sport, acompañante	1620-1894[1]
	Plateado	Sport, acompañante	1620-1895[1]
	Negro	Sport, piloto	1620-2186
	Negro	California, piloto	1620-2194
ZX-6R 636 19-	Negro	Sport, acompañante	1620-1894[1]
	Plateado	Sport, acompañante	1620-1895[1]
	Negro	Sport, piloto	1620-2186
	Negro	California, piloto	1620-2194
ZX-6RR 03-04	Negro	Sport, acompañante	1620-1894[1]
	Plateado	Sport, acompañante	1620-1895[1]
	Negro	Sport, piloto	1620-2186
	Negro	California, piloto	1620-2194
ZX-6RR 05-06	Negro	Sport, acompañante	1620-1894[1]
	Plateado	Sport, acompañante	1620-1895[1]
	Negro	Sport, piloto	1620-2186
	Negro	California, piloto	1620-2194
ZX-9R 93-97	Negro	Sport, acompañante	1620-1894[1]
	Plateado	Sport, acompañante	1620-1895[1]
	Negro	Sport, piloto	1620-1896[1]
	Plateado	Sport, piloto	1620-1897[1]
ZX-9R 98-01	Negro	Sport, acompañante	1620-1894[1]
	Plateado	Sport, acompañante	1620-1895[1]
	Negro	Sport, piloto	1620-1896[1]
	Plateado	Sport, piloto	1620-1897[1]
ZX-9R 02-03	Negro	Sport, acompañante	1620-1894[1]
	Plateado	Sport, acompañante	1620-1895[1]
	Negro	Sport, piloto	1620-1896[1]
	Plateado	Sport, piloto	1620-1897[1]
ZZR 1400/ZX-14R 06-11	Negro	Sport, piloto	1620-1896[1]
	Plateado	Sport, piloto	1620-1897[1]
ZZR 1400/ZX-14R 12-15	Negro	Sport, acompañante	1620-1894[1]
	Plateado	Sport, acompañante	1620-1895[1]
	Negro	Sport, piloto	1620-1896[1]
	Plateado	Sport, piloto	1620-1897[1]
KTM			
790 Duke 18-	Negro	Sport, piloto/acompañante	1620-2220
	Plateado	Sport, piloto/acompañante	1620-2229
	Negro	Touring, piloto/acompañante	1620-2230
	Plateado	Touring, piloto/acompañante	1620-2231

[1] Certificaciones ABE/TÜV.

KITS DE ESTRIBERAS continúa en la siguiente página.

GILLES TÜV APPROVED ABE Consultar tabla para más detalles

KITS DE ESTRIBERAS (CONT.)

KITS DE ESTRIBERAS ESPECÍFICOS POR MODELO (CONT.)

APLICACIONES	COLOR	ESTILO	N.° ART.
KTM (CONT.)			
890 Duke R 20-	Negro	Sport, piloto/acompañante	1620-2220
	Plateado	Sport, piloto/acompañante	1620-2229
	Negro	Touring, piloto/acompañante	1620-2230
	Plateado	Touring, piloto/acompañante	1620-2231
SUZUKI			
Bandit 1250 A/S/SA 07-	Negro	Sport, piloto	1620-2182
	Plateado	Sport, piloto	1620-2183
	Negro	California, piloto	1620-2190
Bandit 650/S 07-	Negro	Sport, piloto	1620-2182
	Plateado	Sport, piloto	1620-2183
	Negro	California, piloto	1620-2190
DL 1000 V-STROM/ XT 17-	Negro	Sport, piloto	1620-2182
	Plateado	Sport, piloto	1620-2183
	Negro	California, piloto	1620-2190
DL1000 V-Strom 14-16	Negro	Sport, piloto	1620-2182
	Plateado	Sport, piloto	1620-2183
	Negro	California, piloto	1620-2190
DL1000 V-Strom 02-13	Negro	Sport, piloto	1620-2182
	Plateado	Sport, piloto	1620-2183
	Negro	California, piloto	1620-2190
DL650 V-Strom/ ABS 12-16	Negro	Sport, piloto	1620-2182
	Plateado	Sport, piloto	1620-2183
	Negro	California, piloto	1620-2190
DL650 V-Strom/ ABS 04-11	Negro	Sport, piloto	1620-2182
	Plateado	Sport, piloto	1620-2183
	Negro	California, piloto	1620-2190
GSF 1200/1200S Bandit 06	Negro	Sport, piloto	1620-2182
	Plateado	Sport, piloto	1620-2183
	Negro	California, piloto	1620-2190
	Negro	California, piloto	1620-2193
GSR 600 06-	Negro	Sport, piloto	1620-2182
	Plateado	Sport, piloto	1620-2183
	Negro	California, piloto	1620-2190
GSR 750 11-	Negro	Sport, piloto	1620-2182
	Plateado	Sport, piloto	1620-2183
	Negro	California, piloto	1620-2190
GSX1300BK B-King 07-	Negro	Sport, piloto	1620-2182
	Plateado	Sport, piloto	1620-2183
	Negro	California, piloto	1620-2190
GSX1300BK B-King ABS 07-	Negro	Sport, piloto	1620-2182
	Plateado	Sport, piloto	1620-2183
	Negro	California, piloto	1620-2190
GSX1300R Hayabusa 08-12	Negro	Sport, piloto	1620-2182
	Plateado	Sport, piloto	1620-2183
	Negro	California, piloto	1620-2190
GSX1300R Hayabusa ABS 13-	Negro	Sport, piloto	1620-2182
	Plateado	Sport, piloto	1620-2183
	Negro	California, piloto	1620-2190
GSX-R 1000 05-06	Negro	Sport, piloto	1620-2182
	Plateado	Sport, piloto	1620-2183
	Negro	California, piloto	1620-2190
GSX-R 1000 07-08	Negro	Sport, piloto	1620-2182
	Plateado	Sport, piloto	1620-2183
	Negro	California, piloto	1620-2190
GSX-R 1000 09-11	Negro	Sport, piloto	1620-2182
	Plateado	Sport, piloto	1620-2183
	Negro	California, piloto	1620-2190
GSX-R 1000 12-16	Negro	Sport, piloto	1620-2182
	Plateado	Sport, piloto	1620-2183
	Negro	California, piloto	1620-2190
GSX-R 1000/R 17-	Negro	Sport, piloto	1620-2182
	Plateado	Sport, piloto	1620-2183
	Negro	California, piloto	1620-2190
GSX-R 600 11-	Negro	Sport, piloto	1620-2182
	Plateado	Sport, piloto	1620-2183
	Negro	California, piloto	1620-2190
GSX-R 600 06-07	Negro	Sport, piloto	1620-2182
	Plateado	Sport, piloto	1620-2183
	Negro	California, piloto	1620-2190

APLICACIONES	COLOR	ESTILO	N.° ART.
SUZUKI (CONT.)			
GSX-R 600 08-10	Negro	Sport, piloto	1620-2182
	Plateado	Sport, piloto	1620-2183
	Negro	California, piloto	1620-2190
GSX-R 750 11-	Negro	Sport, piloto	1620-2182
	Plateado	Sport, piloto	1620-2183
	Negro	California, piloto	1620-2190
GSX-R 750 06-07	Negro	Sport, piloto	1620-2182
	Plateado	Sport, piloto	1620-2183
	Negro	California, piloto	1620-2190
GSX-R 750 08-10	Negro	Sport, piloto	1620-2182
	Plateado	Sport, piloto	1620-2183
	Negro	California, piloto	1620-2190
GSX-S 1000 15-	Negro	Sport, piloto	1620-2182
	Plateado	Sport, piloto	1620-2183
	Negro	California, piloto	1620-2190
GSX-S 1000 F 15-	Negro	Sport, piloto	1620-2182
	Plateado	Sport, piloto	1620-2183
	Negro	California, piloto	1620-2190
GSX-S 750 17-	Negro	Sport, piloto	1620-2182
	Plateado	Sport, piloto	1620-2183
	Negro	California, piloto	1620-2190
SFV 650 Gladius 09-14	Negro	Sport, piloto	1620-2182
	Plateado	Sport, piloto	1620-2183
	Negro	California, piloto	1620-2190
SV 650 ABS 16-	Negro	Sport, piloto	1620-2182
	Plateado	Sport, piloto	1620-2183
	Negro	California, piloto	1620-2190
YAMAHA			
Fazer8/ABS 10-	Negro	Sport, piloto	1620-2180
	Plateado	Sport, piloto	1620-2222
	Negro	Touring, piloto	1620-2181
	Plateado	Touring, piloto	1620-2223
	Negro	California, piloto	1620-2224
	Negro	Sport, acompañante	1620-2179
	Plateado	Sport, acompañante	1620-2201
	Negro	Touring, acompañante	1620-2185
	Plateado	Touring, acompañante	1620-2202
FZ1/Fazer 06-	Negro	Sport, piloto	1620-2180
	Plateado	Sport, piloto	1620-2222
	Negro	Touring, piloto	1620-2181
	Plateado	Touring, piloto	1620-2223
	Negro	California, piloto	1620-2224
	Negro	Sport, acompañante	1620-2179
	Plateado	Sport, acompañante	1620-2201
	Negro	Touring, acompañante	1620-2185
	Plateado	Touring, acompañante	1620-2202
FZ1/Fazer ABS 06-	Negro	Sport, piloto	1620-2180
	Plateado	Sport, piloto	1620-2222
	Negro	Touring, piloto	1620-2181
	Plateado	Touring, piloto	1620-2223
	Negro	California, piloto	1620-2224
	Negro	Sport, acompañante	1620-2179
	Plateado	Sport, acompañante	1620-2201
	Negro	Touring, acompañante	1620-2185
	Plateado	Touring, acompañante	1620-2202
FZ6/Fazer 04-06	Negro	Sport, piloto	1620-2180
	Plateado	Sport, piloto	1620-2222
	Negro	Touring, piloto	1620-2181
	Plateado	Touring, piloto	1620-2223
	Negro	California, piloto	1620-2224
	Negro	Sport, acompañante	1620-2179
	Plateado	Sport, acompañante	1620-2201
	Negro	Touring, acompañante	1620-2185
	Plateado	Touring, acompañante	1620-2202
FZ6/Fazer 07-10	Negro	Sport, piloto	1620-2180
	Plateado	Sport, piloto	1620-2222
	Negro	Touring, piloto	1620-2181
	Plateado	Touring, piloto	1620-2223
	Negro	California, piloto	1620-2224
	Negro	Sport, acompañante	1620-2179
	Plateado	Sport, acompañante	1620-2201
	Negro	Touring, acompañante	1620-2185
	Plateado	Touring, acompañante	1620-2202

Todos los nºs de artículo en MAGENTA son nuevos para 2021

GILLES TÜV APPROVED ABE Consultar tabla para más detalles

KITS DE ESTRIBERAS (CONT.)

KITS DE ESTRIBERAS ESPECÍFICOS POR MODELO (CONT.)

APLICACIONES	COLOR	ESTILO	N.° ART.
YAMAHA (CONT.)			
FZ6/Fazer ABS 07-10	Negro	Sport, piloto	1620-2180
	Plateado	Sport, piloto	1620-2222
	Negro	Touring, piloto	1620-2181
	Plateado	Touring, piloto	1620-2223
	Negro	California, piloto	1620-2224
	Negro	Sport, acompañante	1620-2179
	Plateado	Sport, acompañante	1620-2201
	Negro	Touring, acompañante	1620-2185
	Plateado	Touring, acompañante	1620-2202
FZ8/ABS 10-	Negro	Sport, piloto	1620-2180
	Plateado	Sport, piloto	1620-2222
	Negro	Touring, piloto	1620-2181
	Plateado	Touring, piloto	1620-2223
	Negro	California, piloto	1620-2224
	Negro	Sport, acompañante	1620-2179
	Plateado	Sport, acompañante	1620-2201
	Negro	Touring, acompañante	1620-2185
	Plateado	Touring, acompañante	1620-2202
FZS 1000 Fazer 00-04	Negro	Sport, piloto	1620-2180
	Plateado	Sport, piloto	1620-2222
	Negro	Touring, piloto	1620-2181
	Plateado	Touring, piloto	1620-2223
	Negro	California, piloto	1620-2224
	Negro	Sport, acompañante	1620-2179
	Plateado	Sport, acompañante	1620-2201
	Negro	Touring, acompañante	1620-2185
	Plateado	Touring, acompañante	1620-2202
FZS 600 Fazer 97-03	Negro	Sport, piloto	1620-2180
	Plateado	Sport, piloto	1620-2222
	Negro	Touring, piloto	1620-2181
	Plateado	Touring, piloto	1620-2223
	Negro	California, piloto	1620-2224
	Negro	Sport, acompañante	1620-2179
	Plateado	Sport, acompañante	1620-2201
	Negro	Touring, acompañante	1620-2185
	Plateado	Touring, acompañante	1620-2202
MT-03/MT-25 16-	Negro	Sport, piloto	1620-2180
	Plateado	Sport, piloto	1620-2222
	Negro	Touring, piloto	1620-2181
	Plateado	Touring, piloto	1620-2223
	Negro	California, piloto	1620-2224
	Negro	Sport, acompañante	1620-2179
	Plateado	Sport, acompañante	1620-2201
	Negro	Touring, acompañante	1620-2185
	Plateado	Touring, acompañante	1620-2202
MT-07/FZ-07 14-16	Negro	Enduro Explorer, piloto	1620-2221
	Negro	Sport, piloto	1620-2180
	Plateado	Sport, piloto	1620-2222
	Negro	Touring, piloto	1620-2181
	Plateado	Touring, piloto	1620-2223
	Negro	California, piloto	1620-2224
	Negro	Sport, acompañante	1620-2179
	Plateado	Sport, acompañante	1620-2201
	Negro	Touring, acompañante	1620-2185
	Plateado	Touring, acompañante	1620-2202
MT-07/FZ-07 17-	Negro	Enduro Explorer, piloto	1620-2221
	Negro	Sport, piloto	1620-2180
	Plateado	Sport, piloto	1620-2222
	Negro	Touring, piloto	1620-2181
	Plateado	Touring, piloto	1620-2223
	Negro	California, piloto	1620-2224
	Negro	Sport, acompañante	1620-2179
	Plateado	Sport, acompañante	1620-2201
	Negro	Touring, acompañante	1620-2185
	Plateado	Touring, acompañante	1620-2202

APLICACIONES	COLOR	ESTILO	N.° ART.
YAMAHA (CONT.)			
MT-07 Tracer/ Tracer 700 16-19	Negro	Enduro Explorer, piloto	1620-2221
	Negro	Sport, piloto	1620-2180
	Plateado	Sport, piloto	1620-2222
	Negro	Touring, piloto	1620-2181
	Plateado	Touring, piloto	1620-2223
	Negro	California, piloto	1620-2224
	Negro	Sport, acompañante	1620-2225
	Plateado	Sport, acompañante	1620-2226
	Negro	Touring, acompañante	1620-2227
	Plateado	Touring, acompañante	1620-2228
MT-09/FZ-09 13-16	Negro	Enduro Explorer, piloto	1620-2221
	Negro	Sport, piloto	1620-2180
	Plateado	Sport, piloto	1620-2222
	Negro	Touring, piloto	1620-2181
	Plateado	Touring, piloto	1620-2223
	Negro	California, piloto	1620-2224
	Negro	Sport, acompañante	1620-2179
	Plateado	Sport, acompañante	1620-2201
	Negro	Touring, acompañante	1620-2185
	Plateado	Touring, acompañante	1620-2202
MT-09/FZ-09 17-	Negro	Enduro Explorer, piloto	1620-2221
	Negro	Sport, piloto	1620-2180
	Plateado	Sport, piloto	1620-2222
	Negro	Touring, piloto	1620-2181
	Plateado	Touring, piloto	1620-2223
	Negro	California, piloto	1620-2224
	Negro	Sport, acompañante	1620-2179
	Plateado	Sport, acompañante	1620-2201
	Negro	Touring, acompañante	1620-2185
	Plateado	Touring, acompañante	1620-2202
MT-09 Street Ralley 13-16	Negro	Enduro Explorer, piloto	1620-2221
	Negro	Sport, piloto	1620-2180
	Plateado	Sport, piloto	1620-2222
	Negro	Touring, piloto	1620-2181
	Plateado	Touring, piloto	1620-2223
	Negro	California, piloto	1620-2224
	Negro	Sport, acompañante	1620-2179
	Plateado	Sport, acompañante	1620-2201
	Negro	Touring, acompañante	1620-2185
	Plateado	Touring, acompañante	1620-2202
MT-09 Tracer/ Tracer 900/ FJ-09 14-17	Negro	Enduro Explorer, piloto	1620-2221
	Negro	Sport, piloto	1620-2180
	Plateado	Sport, piloto	1620-2222
	Negro	Touring, piloto	1620-2181
	Plateado	Touring, piloto	1620-2223
	Negro	California, piloto	1620-2224
	Negro	Sport, acompañante	1620-2179
	Plateado	Sport, acompañante	1620-2201
	Negro	Touring, acompañante	1620-2185
	Plateado	Touring, acompañante	1620-2202
MT-10/FZ-10 16-	Negro	Sport, piloto	1620-2180
	Plateado	Sport, piloto	1620-2222
	Negro	Touring, piloto	1620-2181
	Plateado	Touring, piloto	1620-2223
	Negro	California, piloto	1620-2224
	Negro	Sport, acompañante	1620-2179
	Plateado	Sport, acompañante	1620-2201
	Negro	Touring, acompañante	1620-2185
	Plateado	Touring, acompañante	1620-2202
MT-10 SP 17-	Negro	Sport, piloto	1620-2180
	Plateado	Sport, piloto	1620-2222
	Negro	Touring, piloto	1620-2181
	Plateado	Touring, piloto	1620-2223
	Negro	California, piloto	1620-2224
	Negro	Sport, acompañante	1620-2179
	Plateado	Sport, acompañante	1620-2201
	Negro	Touring, acompañante	1620-2185
	Plateado	Touring, acompañante	1620-2202

KITS DE ESTRIBERAS continúa en la siguiente página.

ESCAPES
BOLSAS & EQUIPAJE
FUNDAS & SEGURIDAD
ACCESORIOS GENERALES
PARABRISAS
CARENADOS & CARROCERÍA
ASIENTOS & RESPALDOS
MANILLARES & MANDOS MANUALES
ESTRIBERAS & MANDOS DE PIE
ILUMINACIÓN
ELÉCTRICO & INSTRUMENTACIÓN
CORONAS & PIÑONES
CADENAS & CORREAS TRANSMISIÓN
RUEDAS & ACCESORIOS
FRENOS
SUSPENSIÓN
MOTOR
ALIMENTACIÓN DE MOTOR
AUDIO/VIDEO & SOPORTES
ACCESORIOS PARA PILOTO
TORNILLERÍA & ARTÍCULOS PROMOCIONALES
ÍNDICE

GILLES TÜV APPROVED ABE Consultar tabla para más detalles

KITS DE ESTRIBERAS (CONT.)

KITS DE ESTRIBERAS ESPECÍFICOS POR MODELO (CONT.)

APLICACIONES	COLOR	ESTILO	N.° ART.
YAMAHA (CONT.)			
MT-125 14-	Negro	Sport, piloto	1620-2180
	Plateado	Sport, piloto	1620-2222
	Negro	Touring, piloto	1620-2181
	Plateado	Touring, piloto	1620-2223
	Negro	California, piloto	1620-2224
	Negro	Sport, acompañante	1620-2179
	Plateado	Sport, acompañante	1620-2201
	Negro	Touring, acompañante	1620-2185
	Plateado	Touring, acompañante	1620-2202
NIKEN/GT 18-	Negro	Sport, piloto	1620-2180
	Plateado	Sport, piloto	1620-2222
	Negro	Touring, piloto	1620-2181
	Plateado	Touring, piloto	1620-2223
	Negro	California, piloto	1620-2224
	Negro	Sport, acompañante	1620-2179
	Plateado	Sport, acompañante	1620-2201
	Negro	Touring, acompañante	1620-2185
	Plateado	Touring, acompañante	1620-2202
Ténéré 700 19-	Negro	Enduro Explorer, piloto	1620-2203
	Negro	Sport, acompañante	1620-2179
	Plateado	Sport, acompañante	1620-2201
	Negro	Touring, acompañante	1620-2185
	Plateado	Touring, acompañante	1620-2202
Tracer 700 20-	Negro	Enduro Explorer, piloto	1620-2221
	Negro	Sport, piloto	1620-2180
	Plateado	Sport, piloto	1620-2222
	Negro	Touring, piloto	1620-2181
	Plateado	Touring, piloto	1620-2223
	Negro	California, piloto	1620-2224
	Negro	Sport, acompañante	1620-2225
	Plateado	Sport, acompañante	1620-2226
	Negro	Touring, acompañante	1620-2227
	Plateado	Touring, acompañante	1620-2228
Tracer 900 18-	Negro	Enduro Explorer, piloto	1620-2221
	Negro	Sport, piloto	1620-2180
	Plateado	Sport, piloto	1620-2222
	Negro	Touring, piloto	1620-2181
	Plateado	Touring, piloto	1620-2223
	Negro	California, piloto	1620-2224
	Negro	Sport, acompañante	1620-2179
	Plateado	Sport, acompañante	1620-2201
	Negro	Touring, acompañante	1620-2185
	Plateado	Touring, acompañante	1620-2202
Tracer 900 GT 18-	Negro	Enduro Explorer, piloto	1620-2221
	Negro	Sport, piloto	1620-2180
	Plateado	Sport, piloto	1620-2222
	Negro	Touring, piloto	1620-2181
	Plateado	Touring, piloto	1620-2223
	Negro	California, piloto	1620-2224
	Negro	Sport, acompañante	1620-2179
	Plateado	Sport, acompañante	1620-2201
	Negro	Touring, acompañante	1620-2185
	Plateado	Touring, acompañante	1620-2202
XJ 6/ABS 09-12	Negro	Sport, piloto	1620-2180
	Plateado	Sport, piloto	1620-2222
	Negro	Touring, piloto	1620-2181
	Plateado	Touring, piloto	1620-2223
	Negro	California, piloto	1620-2224
	Negro	Sport, acompañante	1620-2179
	Plateado	Sport, acompañante	1620-2201
	Negro	Touring, acompañante	1620-2185
	Plateado	Touring, acompañante	1620-2202
XJ 6 Diversion/ABS 09-12	Negro	Sport, acompañante	1620-2179
	Plateado	Sport, acompañante	1620-2201
	Negro	Touring, acompañante	1620-2185
	Plateado	Touring, acompañante	1620-2202

APLICACIONES	COLOR	ESTILO	N.° ART.
YAMAHA (CONT.)			
XJ 6 Diversion/F/ABS 13-	Negro	Sport, piloto	1620-2180
	Plateado	Sport, piloto	1620-2222
	Negro	Touring, piloto	1620-2181
	Plateado	Touring, piloto	1620-2223
	Negro	California, piloto	1620-2224
	Negro	Sport, acompañante	1620-2179
	Plateado	Sport, acompañante	1620-2201
	Negro	Touring, acompañante	1620-2185
	Plateado	Touring, acompañante	1620-2202
XJ 6 Diversion F/ABS 10-12	Negro	Sport, piloto	1620-2180
	Plateado	Sport, piloto	1620-2222
	Negro	Touring, piloto	1620-2181
	Plateado	Touring, piloto	1620-2223
	Negro	California, piloto	1620-2224
	Negro	Sport, acompañante	1620-2179
	Plateado	Sport, acompañante	1620-2201
	Negro	Touring, acompañante	1620-2185
	Plateado	Touring, acompañante	1620-2202
XJR 1300 07-16	Negro	Sport, piloto	1620-2180
	Plateado	Sport, piloto	1620-2222
	Negro	Touring, piloto	1620-2181
	Plateado	Touring, piloto	1620-2223
	Negro	California, piloto	1620-2224
	Negro	Sport, acompañante	1620-2179
	Plateado	Sport, acompañante	1620-2201
	Negro	Touring, acompañante	1620-2185
	Plateado	Touring, acompañante	1620-2202
XSR 700 15-	Negro	Enduro Explorer, piloto	1620-2221
	Negro	Sport, piloto	1620-2180
	Plateado	Sport, piloto	1620-2222
	Negro	Touring, piloto	1620-2181
	Plateado	Touring, piloto	1620-2223
	Negro	California, piloto	1620-2224
	Negro	Sport, acompañante	1620-2179
	Plateado	Sport, acompañante	1620-2201
	Negro	Touring, acompañante	1620-2185
	Plateado	Touring, acompañante	1620-2202
XSR 900 16-	Negro	Enduro Explorer, piloto	1620-2221
	Negro	Sport, piloto	1620-2180
	Plateado	Sport, piloto	1620-2222
	Negro	Touring, piloto	1620-2181
	Plateado	Touring, piloto	1620-2223
	Negro	California, piloto	1620-2224
	Negro	Sport, acompañante	1620-2179
	Plateado	Sport, acompañante	1620-2201
	Negro	Touring, acompañante	1620-2185
	Plateado	Touring, acompañante	1620-2202
YZF 1000 R Thunder Ace 96-	Negro	Sport, piloto	1620-2180
	Plateado	Sport, piloto	1620-2222
	Negro	Touring, piloto	1620-2181
	Plateado	Touring, piloto	1620-2223
	Negro	California, piloto	1620-2224
	Negro	Sport, acompañante	1620-2179
	Plateado	Sport, acompañante	1620-2201
	Negro	Touring, acompañante	1620-2185
	Plateado	Touring, acompañante	1620-2202
YZF 600 R Thunder Cat 96-	Negro	Sport, piloto	1620-2180
	Plateado	Sport, piloto	1620-2222
	Negro	Touring, piloto	1620-2181
	Plateado	Touring, piloto	1620-2223
	Negro	California, piloto	1620-2224
	Negro	Sport, acompañante	1620-2179
	Plateado	Sport, acompañante	1620-2201
	Negro	Touring, acompañante	1620-2185
	Plateado	Touring, acompañante	1620-2202

GILLES TÜV APPROVED ABE Consultar tabla para más detalles

KITS DE ESTRIBERAS (CONT.)

KITS DE ESTRIBERAS ESPECÍFICOS POR MODELO (CONT.)

APLICACIONES	COLOR	ESTILO	N.° ART.
YAMAHA (CONT.)			
YZF-R1 98-99	Negro	Sport, piloto	1620-2180
	Plateado	Sport, piloto	1620-2222
	Negro	Touring, piloto	1620-2181
	Plateado	Touring, piloto	1620-2223
	Negro	California, piloto	1620-2224
	Negro	Sport, acompañante	1620-2179
	Plateado	Sport, acompañante	1620-2201
	Negro	Touring, acompañante	1620-2185
	Plateado	Touring, acompañante	1620-2202
YZF-R1 00-01	Negro	Sport, piloto	1620-2180
	Plateado	Sport, piloto	1620-2222
	Negro	Touring, piloto	1620-2181
	Plateado	Touring, piloto	1620-2223
	Negro	California, piloto	1620-2224
	Negro	Sport, acompañante	1620-2179
	Plateado	Sport, acompañante	1620-2201
	Negro	Touring, acompañante	1620-2185
	Plateado	Touring, acompañante	1620-2202
YZF-R1 02-03	Negro	Sport, acompañante	1620-2188
	Negro	Sport, piloto	1620-2184
	Negro	California, piloto	1620-2195
YZF-R1 04-05	Negro	Sport, acompañante	1620-2188
	Negro	Sport, piloto	1620-2184
	Negro	California, piloto	1620-2195
YZF-R1 06	Negro	Sport, acompañante	1620-2188
	Negro	Sport, piloto	1620-2184
	Negro	California, piloto	1620-2195
YZF-R1 07-08	Negro	Sport, acompañante	1620-2188
	Negro	Sport, piloto	1620-2184
	Negro	California, piloto	1620-2195
YZF-R1 09-14	Negro	Sport, acompañante	1620-2188
	Negro	Sport, piloto	1620-2184
	Negro	California, piloto	1620-2195
YZF-R1 15-16	Negro	Sport, acompañante	1620-2188
	Negro	Sport, piloto	1620-2184
	Negro	California, piloto	1620-2195
YZF-R1 17-19	Negro	Sport, acompañante	1620-2188
	Negro	Sport, piloto	1620-2184
	Negro	California, piloto	1620-2195
YZF-R1 20-	Negro	Sport, acompañante	1620-2188
	Negro	Sport, piloto	1620-2184
	Negro	California, piloto	1620-2195
YZF-R1 SP 06	Negro	Sport, acompañante	1620-2188
	Negro	Sport, piloto	1620-2184
	Negro	California, piloto	1620-2195
YZF-R125 08-13	Negro	Sport, piloto	1620-2180
	Plateado	Sport, piloto	1620-2222
	Negro	Touring, piloto	1620-2181
	Plateado	Touring, piloto	1620-2223
	Negro	California, piloto	1620-2224
	Negro	Sport, acompañante	1620-2179
	Plateado	Sport, acompañante	1620-2201
	Negro	Touring, acompañante	1620-2185
	Plateado	Touring, acompañante	1620-2202
YZF-R125 14-18	Negro	Sport, piloto	1620-2180
	Plateado	Sport, piloto	1620-2222
	Negro	Touring, piloto	1620-2181
	Plateado	Touring, piloto	1620-2223
	Negro	California, piloto	1620-2224
	Negro	Sport, acompañante	1620-2179
	Plateado	Sport, acompañante	1620-2201
	Negro	Touring, acompañante	1620-2185
	Plateado	Touring, acompañante	1620-2202

APLICACIONES	COLOR	ESTILO	N.° ART.
YAMAHA (CONT.)			
YZF-R1M 15-16	Negro	Sport, acompañante	1620-2188
	Negro	Sport, piloto	1620-2184
	Negro	California, piloto	1620-2195
YZF-R1M 17-19	Negro	Sport, acompañante	1620-2188
	Negro	Sport, piloto	1620-2184
	Negro	California, piloto	1620-2195
YZF-R1M 20-	Negro	Sport, acompañante	1620-2188
	Negro	Sport, piloto	1620-2184
	Negro	California, piloto	1620-2195
YZF-R3 19-	Negro	Sport, piloto	1620-2180
	Plateado	Sport, piloto	1620-2222
	Negro	Touring, piloto	1620-2181
	Plateado	Touring, piloto	1620-2223
	Negro	California, piloto	1620-2224
	Negro	Sport, acompañante	1620-2179
	Plateado	Sport, acompañante	1620-2201
	Negro	Touring, acompañante	1620-2185
	Plateado	Touring, acompañante	1620-2202
YZF-R3 / R25 15-18	Negro	Sport, piloto	1620-2180
	Plateado	Sport, piloto	1620-2222
	Negro	Touring, piloto	1620-2181
	Plateado	Touring, piloto	1620-2223
	Negro	California, piloto	1620-2224
	Negro	Sport, acompañante	1620-2179
	Plateado	Sport, acompañante	1620-2201
	Negro	Touring, acompañante	1620-2185
	Plateado	Touring, acompañante	1620-2202
YZF-R6 98-02	Negro	Sport, piloto	1620-2180
	Plateado	Sport, piloto	1620-2222
	Negro	Touring, piloto	1620-2181
	Plateado	Touring, piloto	1620-2223
	Negro	California, piloto	1620-2224
	Negro	Sport, acompañante	1620-2179
	Plateado	Sport, acompañante	1620-2201
	Negro	Touring, acompañante	1620-2185
	Plateado	Touring, acompañante	1620-2202
YZF-R6 03-04	Negro	Sport, acompañante	1620-2188
	Negro	Sport, piloto	1620-2184
	Negro	California, piloto	1620-2195
YZF-R6 04	Negro	Sport, piloto	1620-2184
	Negro	California, piloto	1620-2195
YZF-R6 05	Negro	Sport, acompañante	1620-2188
	Negro	Sport, piloto	1620-2184
	Negro	California, piloto	1620-2195
YZF-R6 06-07	Negro	Sport, acompañante	1620-2188
	Negro	Sport, piloto	1620-2184
	Negro	California, piloto	1620-2195
YZF-R6 08-16	Negro	Sport, acompañante	1620-2188
	Negro	Sport, piloto	1620-2184
	Negro	California, piloto	1620-2195
YZF-R6 17-	Negro	Sport, acompañante	1620-2188
	Negro	Sport, piloto	1620-2184
	Negro	California, piloto	1620-2195

KITS DE ESTRIBERAS UNIVERSALES

DESCRIPCIÓN	ESTILO	N.° ART.
Negro	Sport	1620-1440
Dorado	Sport	1620-1441
Plata	Sport	1620-1439

DESCRIPCIÓN	ESTILO	N.° ART.
Negro	Factory	1620-1829
Negro	Touring	1620-1681
Plata	Touring	1620-1680

EMBELLECEDORES RACE/FACTORY

COLOR	N.° ART.
Azul	1620-1851
Dorado	1620-1850
Rojo	1620-1852

GILLES

KIT DE ESTRIBERA PLEGABLE

- La estribera y el tapón están fabricados en aluminio con mecanizado CNC, mientras que las piezas funcionales del mecanismo de plegado están fabricadas en acero inoxidable
- Dispone de un mecanismo de plegado que facilita el ajuste y dota al conjunto de un elegante look
- Mide 85 mm de longitud, lo que proporciona una gran superficie de agarre
- Se puede instalar fácilmente en los asientos traseros de las Gilles VCR38GT y AS31GT
- Disponible en negro
- Se venden por pares



DESCRIPCIÓN	N.° ART.
Kit de estribera plegable	1620-1693



GILLES

KIT DE PLACA ADAPTADOR-SOPORTE DE ESTRIBERA PARA YAMAHA XTZ TENERE 700 19-20

- Se fija a los puntos de montaje originales de la estribera para piloto para instalar las estriberas Gilles Tooling
- Se pueden ajustar para elevar las estriberas 7 mm

DESCRIPCIÓN	N.° ART.
Kit adaptador-soporte de estribera	1620-2204

1623-0393



GILLES

KITS DE COVERTORES DE ESTRIBERAS

- Fabricados en aluminio billet con mecanizado CNC
- Protegen las estriberas frente a la suciedad y los residuos al tiempo que mejoran el aspecto general de su motocicleta
- Se venden por pares

APLICACIONES	N.° ART.
YAMAHA	
MT-09/Street Rally 13-18	1623-0393
XSR900 15-18	1623-0393

1620-1437



1620-1438





1620-1435

GILLES TÜV APPROVED ABE

PLACAS DE EXTENSIÓN ESTRIBERA RGK

- Disponibles en 20 mm o 30 mm - 40 mm
- Placas de extensión de 20 mm para conductor o pasajero
- Placas de extensión de 30 mm - 40 mm para pasajeros únicamente
- Ajuste de 360°
- 24 posiciones seleccionables
- En plateado o negro anodizado
- Se venden en conjuntos para instalar a derecha o a izquierda
- No incluye las estriberas
- Certificaciones ABE/TÜV



1620-1436

APLICACIONES	Nº DE PLACA DE EXTENSIÓN: PLATEADA DE 20 MM	NEGRA DE 20 MM	PLATEADA DE 30-40 MM	NEGRA DE 30-40 MM
APRILIA				
RSV 1000 SP 99-01	-	-	1620-1437	1620-1438
RSV 1000/R 01-09	1620-1435	1620-1436	1620-1437	1620-1438
RSV 1000 R Factory 03-05	1620-1435	1620-1436	1620-1437	1620-1438
RSV 1000 R Factory 06-09	1620-1435	1620-1436	-	-
RSV Tuono 1000/R 02-10	1620-1435	1620-1436	1620-1437	1620-1438
RSV4/APRC/ABS/ RF/RF 09-	1620-1435	1620-1436	1620-1437	1620-1438
Tuono V4R/APRC 11-15	1620-1435	1620-1436	1620-1437	1620-1438
Tuono V4 1100 RR/ Factory 15-	1620-1435	1620-1436	1620-1437	1620-1438
BMW				
F650GS 11-12	1620-1435	1620-1436	1620-1437	1620-1438
G650GS/GS Sertao 11-16	1620-1435	1620-1436	1620-1437	1620-1438
F800GS 11-	1620-1435	1620-1436	1620-1437	1620-1438
F800R 08-14	1620-1435	1620-1436	1620-1437	1620-1438

APLICACIONES	Nº DE PLACA DE EXTENSIÓN: PLATEADA DE 20 MM	NEGRA DE 20 MM	PLATEADA DE 30-40 MM	NEGRA DE 30-40 MM
BMW (CONT.)				
F800R 15-16	1620-1435	1620-1436	-	-
F800S/ST 07-13	1620-1435	1620-1436	1620-1437	1620-1438
R nineT 13-16	1620-1435	1620-1436	1620-1437	1620-1438
S1000R 14-	1620-1435	1620-1436	1620-1437	1620-1438
S1000RR/HP4 09-	1620-1435	1620-1436	1620-1437	1620-1438
R1150GS 99-03	1620-1435	1620-1436	-	-
K1200R/S 05-08	1620-1435	1620-1436	1620-1437	1620-1438
R1200GS/GS Adventure 04-12	1620-1435	1620-1436	1620-1437	1620-1438
R1200GS/GS Adventure 13-16	1620-1435	1620-1436	1620-1437	1620-1438
R1200R/R Classic 06-16	1620-1435	1620-1436	1620-1437	1620-1438
R1200RT 05-16	1620-1435	1620-1436	1620-1437	1620-1438
K1300R/S 09-16	1620-1435	1620-1436	1620-1437	1620-1438
K1600GT 11-16	1620-1435	1620-1436	1620-1437	1620-1438

Todos los nºs de artículo en MAGENTA son nuevos para 2021

GILLES TÜV APPROVED ABE

PLACAS DE EXTENSIÓN ESTRIBERA RGK (CONT.)

APLICACIONES	Nº DE PLACA DE EXTENSIÓN PLATEADA DE 20 MM	NEGRA DE 20 MM	PLATEADA DE 30-40 MM	NEGRA DE 30-40 MM
DUCATI				
620SS 02-03	1620-1435	1620-1436	1620-1437	1620-1438
Monster 696 08-14	1620-1435	1620-1436	1620-1437	1620-1438
748/R/S/SP 95-02	1620-1435	1620-1436	1620-1437	1620-1438
750SS 98-03	1620-1435	1620-1436	1620-1437	1620-1438
Monster 796 10-14	1620-1435	1620-1436	1620-1437	1620-1438
800SS 02-04	1620-1435	1620-1436	1620-1437	1620-1438
Scrambler Classic/Full Thottle/Icon/Urban 15-17	1620-1435	1620-1436	1620-1437	1620-1438
Monster S2R 04-08	1620-1435	1620-1436	1620-1437	1620-1438
Monster S4R/RS 03-08	1620-1435	1620-1436	1620-1437	1620-1438
Monster 821/Dark/Stripe	1620-1435	1620-1436	1620-1437	1620-1438
848 08-13	1620-1435	1620-1436	1620-1437	1620-1438
Streetfighter 848 12-17	1620-1435	1620-1436	1620-1437	1620-1438
899 Panigale 14-15	1620-1435	1620-1436	1620-1437	1620-1438
900SS 98-03	1620-1435	1620-1436	1620-1437	1620-1438
916/S/SP/SPS 94-00	1620-1435	1620-1436	1620-1437	1620-1438
996/SPS 98-02	1620-1435	1620-1436	1620-1437	1620-1438
998R/S 00-02	1620-1435	1620-1436	1620-1437	1620-1438
1000SS 02-07	1620-1435	1620-1436	1620-1437	1620-1438
1098/S 07-08	1620-1435	1620-1436	1620-1437	1620-1438
Monster 1100 09-13	1620-1435	1620-1436	1620-1437	1620-1438
Monster 1100 EVO 12-14	1620-1435	1620-1436	1620-1437	1620-1438
Streetfighter 1100/S 09-12	1620-1435	1620-1436	1620-1437	1620-1438
1198/S 09-11	1620-1435	1620-1436	1620-1437	1620-1438
1199 Panigale/S/S Tricolore 12-14	1620-1435	1620-1436	1620-1437	1620-1438
Monster 1200S 14-	1620-1435	1620-1436	1620-1437	1620-1438
Monster 1200R 16-	1620-1435	1620-1436	1620-1437	1620-1438
Multistrada 1200/S 10-	1620-1435	1620-1436	1620-1437	1620-1438
1299 Panigale/S 15-	1620-1435	1620-1436	1620-1437	1620-1438
HONDA				
CBR250R 11-	1620-1435	1620-1436	-	-
CBR300R 15-	1620-1435	1620-1436	-	-
CBR500R 13-15	1620-1435	1620-1436	-	-
CB500F/X 13-	1620-1435	1620-1436	-	-
CB600 Hornet 98-06	1620-1435	1620-1436	-	-
CB600 Hornet 07-13	1620-1435	1620-1436	1620-1437	1620-1438
CBF600 04-13	1620-1435	1620-1436	1620-1437	1620-1438
CBR600 91-94	1620-1435	1620-1436	1620-1437	1620-1438
CBR600/F4i 01-10	1620-1435	1620-1436	1620-1437	1620-1438
CBR600F 95-98	1620-1435	1620-1436	1620-1437	1620-1438
CBR600F 11-13	1620-1435	1620-1436	1620-1437	1620-1438
CBR600RR 03-16	1620-1435	1620-1436	1620-1437	1620-1438
CB650F 14-	1620-1435	1620-1436	1620-1437	1620-1438
CBR650F 14-	1620-1435	1620-1436	1620-1437	1620-1438
NC700S/X 12-13	1620-1435	1620-1436	1620-1437	1620-1438
VFR750 92-97	1620-1435	1620-1436	1620-1437	1620-1438
VFR750R 88-92	1620-1435	1620-1436	1620-1437	1620-1438
VFR800 97-01	1620-1435	1620-1436	1620-1437	1620-1438
VFR800/ABS (Interceptor/ABS) 02-	1620-1435	1620-1436	1620-1437	1620-1438
Crossrunner 11-	1620-1435	1620-1436	1620-1437	1620-1438
CB900 Hornet 01-07	1620-1435	1620-1436	1620-1437	1620-1438
CBR900 95-99	1620-1435	1620-1436	1620-1437	1620-1438
CBR929RR 00-01	1620-1435	1620-1436	1620-1437	1620-1438
CBR954RR 02-03	1620-1435	1620-1436	1620-1437	1620-1438
CB1000R/ABS 08-16	1620-1435	1620-1436	1620-1437	1620-1438
CBF1000 06-12	1620-1435	1620-1436	-	-
CBR1000F 94-98	1620-1435	1620-1436	1620-1437	1620-1438
CBR1000RR 04-	1620-1435	1620-1436	1620-1437	1620-1438
CBR1000RR SP 14-16	1620-1435	1620-1436	-	-
VTR1000 SP1 00-02	1620-1435	1620-1436	1620-1437	1620-1438
VTR1000 SP2/RC51 02-07	1620-1435	1620-1436	1620-1437	1620-1438
VTR1000F/ Super Hawk 97-05	1620-1435	1620-1436	1620-1437	1620-1438
CBR1100XX 96-07	1620-1435	1620-1436	1620-1437	1620-1438
VFR1200 X Crosstourer 12-16	1620-1435	1620-1436	-	-
VFR1200F/FA/FD 10-16	1620-1435	1620-1436	-	-
CB1300/S 03-16	1620-1435	1620-1436	1620-1437	1620-1438
KAWASAKI				
Ninja 250R 09-12	1620-1435	1620-1436	-	-
Ninja 300 13-	1620-1435	1620-1436	-	-
ER-6f 09-16	1620-1435	1620-1436	1620-1437	1620-1438

APLICACIONES	Nº DE PLACA DE EXTENSIÓN PLATEADA DE 20 MM	NEGRA DE 20 MM	PLATEADA DE 30-40 MM	NEGRA DE 30-40 MM
KAWASAKI (CONT.)				
ER-6n 09-16	1620-1435	1620-1436	1620-1437	1620-1438
ZX-6R 95-02	1620-1435	1620-1436	1620-1437	1620-1438
ZX-6R 03-12	1620-1435	1620-1436	1620-1437	1620-1438
ZX-6R 636 13-16	1620-1435	1620-1436	1620-1437	1620-1438
ZX-6RR 03-06	1620-1435	1620-1436	1620-1437	1620-1438
KLE 650 Versys 06-16	1620-1435	1620-1436	1620-1437	1620-1438
Z750/S 04-12	1620-1435	1620-1436	1620-1437	1620-1438
Z750R 11-12	1620-1435	1620-1436	1620-1437	1620-1438
Z800 13-16	1620-1435	1620-1436	1620-1437	1620-1438
Z800 17-	1620-1435	1620-1436	-	-
ZX-9R 93-02	1620-1435	1620-1436	1620-1437	1620-1438
Z1000/ABS 03-09	1620-1435	1620-1436	1620-1437	1620-1438
Z1000/ABS 10-	1620-1435	1620-1436	1620-1437	1620-1438
Z1000SX 11-	1620-1435	1620-1436	1620-1437	1620-1438
ZX-10R 04-12	1620-1435	1620-1436	1620-1437	1620-1438
ZRX1100 96-00	1620-1435	1620-1436	-	-
ZRX1200R 00-05	1620-1435	1620-1436	1620-1437	1620-1438
ZX-12R 99-06	1620-1435	1620-1436	1620-1437	1620-1438
ZZR1400 06-16	1620-1435	1620-1436	1620-1437	1620-1438
SUZUKI				
GSF600 Bandit 94-04	1620-1435	1620-1436	1620-1437	1620-1438
GSR600 06-11	1620-1435	1620-1436	1620-1437	1620-1438
GSX-R 600 96-03	1620-1435	1620-1436	1620-1437	1620-1438
GSX-R 600 06-	1620-1435	1620-1436	1620-1437	1620-1438
DL650 V-Strom/ABS 04-16	1620-1435	1620-1436	-	-
SFV650 Gladius 09-16	1620-1435	1620-1436	1620-1437	1620-1438
SV650/S 98-08	1620-1435	1620-1436	1620-1437	1620-1438
GSR750 11-	1620-1435	1620-1436	1620-1437	1620-1438
GSX-R 750 96-03	1620-1435	1620-1436	1620-1437	1620-1438
GSX-R 750 06-	1620-1435	1620-1436	1620-1437	1620-1438
DL 1000 V-Strom 02-16	1620-1435	1620-1436	-	-
GSX-R 1000 01-04	1620-1435	1620-1436	1620-1437	1620-1438
GSX-R 1000 05-06	-	-	1620-1437	1620-1438
GSX-R 1000/R 07-	1620-1435	1620-1436	1620-1437	1620-1438
SV1000S 03-07	1620-1435	1620-1436	1620-1437	1620-1438
TL1000R 98-02	1620-1435	1620-1436	1620-1437	1620-1438
TL1000S 97-01	1620-1435	1620-1436	1620-1437	1620-1438
GSF1200/S Bandit 96-06	1620-1435	1620-1436	1620-1437	1620-1438
GSF1250 Bandit 1250A/S/SA 07-16	1620-1435	1620-1436	1620-1437	1620-1438
GSX1300BK B-King/ABS 07-09	1620-1435	1620-1436	1620-1437	1620-1438
GSX1300R Hayabusa 08-	1620-1435	1620-1436	1620-1437	1620-1438
GSX1400 01-07	1620-1435	1620-1436	1620-1437	1620-1438
TRIUMPH				
Daytona 675/R 11-16	1620-1435	1620-1436	1620-1437	1620-1438
Street Triple 675/R 11-16	1620-1435	1620-1436	1620-1437	1620-1438
YAMAHA				
MT-125 14-	1620-1435	1620-1436	1620-1437	1620-1438
YZF-R 125 08-16	1620-1435	1620-1436	1620-1437	1620-1438
YZF-R3 15-16	1620-1435	1620-1436	1620-1437	1620-1438
FZS 600 Fazer 97-03	1620-1435	1620-1436	1620-1437	1620-1438
FZ6/Fazer/ABS 04-10	1620-1435	1620-1436	1620-1437	1620-1438
XJ6/Diversion/Diversion F/ABS 09-	1620-1435	1620-1436	1620-1437	1620-1438
YZF600R Thunder Cat 96-07	1620-1435	1620-1436	1620-1437	1620-1438
YZF-R6 98-02	1620-1435	1620-1436	1620-1437	1620-1438
YZF-R6 03-	1620-1435	1620-1436	1620-1437	1620-1438
XSR700 15-	1620-1435	1620-1436	1620-1437	1620-1438
FZ8/Fazer/ABS 10-	1620-1435	1620-1436	1620-1437	1620-1438
MT-07 13-	1620-1435	1620-1436	1620-1437	1620-1438
MT-09/Street Rally/ Tracer 13-	1620-1435	1620-1436	1620-1437	1620-1438
XSR900 16-	1620-1435	1620-1436	1620-1437	-
FZS 1000 Fazer 00-05	1620-1435	1620-1436	1620-1437	1620-1438
FZ1/Fazer/ABS 06-	1620-1435	1620-1436	1620-1437	1620-1438
MT-10/SP 16-	1620-1435	1620-1436	1620-1437	-
YZF1000R Thunder Ace 96-03	1620-1435	1620-1436	1620-1437	1620-1438
YZF-R1 98-01	1620-1435	1620-1436	1620-1437	1620-1438
YZF-R1/SP 02-14	1620-1435	1620-1436	1620-1437	1620-1438
YZF-R1/R1M 15-	1620-1435	1620-1436	1620-1437	1620-1438
XJR1300 15-16	1620-1435	1620-1436	1620-1437	1620-1438

Kite

ESTRIBERAS

PARA BMW F800 GS 08-11, R1200 GS 04, R1200GS ADVENTURE 06-13

- Fabricados en aluminio 2024 de calidad aeronáutica
- Superficie de apoyo aumentada a 60 mm para garantizar resistencia, ligereza y en caso de impacto violento, la estribera puede deformarse sin romperse
- A la venta por parejas



1620-1358



1620-1360

COLOR	N.° ART.
Negro	1620-1358

COLOR	N.° ART.
Plata	1620-1360





1620-2007



1620-2012

SW-MOTECH

TÜV APPROVED

ABE

KITS DE REPOSAPIÉS ION

- Montaje sencillo en el anclaje original del reposapiés
- En acero inoxidable forjado de alta calidad resistente a la corrosión
- Superficie superior de goma desmontable
- Instalación a altura original o en posición15 mm más baja
- Diseñado dentado antideslizante
- Amplia superficie de contacto
- Incluyen dos reposapiés, dos adaptadores de bisagra y herraje de montaje
- También disponibles solo reposapiés
- Certificaciones ABE/TÜV

REPOSAPIÉS

DESCRIPCIÓN	N.° ART.
Reposapiés ION (pareja)	1620-2007

KITS DE REPOSAPIÉS

APLICACIONES	N.° ART.
APRILIA	
SMV750 09-14	1620-2265
SL750 07-16	1620-2161
BMW	
G310GS 17-20	1620-2253
G310R 16-20	1620-2033
F650CS Scarver 02-06	1620-2012
F650GS 03-06	1620-2023
F650GS Twin 07-10	1620-2023
F700GS 12-20	1620-2024
F800GS 07-20	1620-2024
F800GS Adventure 16-20	1620-2024
F800GT 12-16	1620-2161
F800R 08-14	1620-2161
G650GS 11-15	1620-2023
G650GS Sertão 11-15	1620-2023
F750/850 GS 17-20	1620-2154
S1000XR 15-19	1620-2154
S1000XR 20-21	1620-2258
R nineT Scrambler/GS 16-20	1620-2252
R1100GS 93-99	1620-2026
R1200GS 04-12	1620-2026
R1200GS LC/LC Adventure 13-20	1620-2025
R1200GS LC Rally 16-20	1620-2025
R1200R 12-14	1620-2196
R1200R/RS 14-18	1620-2251
R1250GS/GS Adventure 18-20	1620-2025
R1250R/RS 18-20	1620-2251
DUCATI	
Scrambler Sixty2 400 15-20	1620-2034
Scrambler Desert Sled 16-20	1620-2034
Scrambler Classic 14-17	1620-2034
Scrambler Flat Track Pro/Icon/ Urban Enduro 14-16	1620-2034
Scrambler Full Throttle 14-20	1620-2034
Scrambler Icon 19-20	1620-2034
Hypermotard 821 13-20	1620-2034
Hypermotard 939 16-20	1620-2034
Hypermotard 950 18-20	1620-2034
Multistrada 950 16-20	1620-2034
Multistrada 950 S 19-20	1620-2034

APLICACIONES	N.° ART.
DUCATI (CONT.)	
Scrambler Special/Sport 1100 17-20	1620-2034
Multistrada/S 1200 10-20	1620-2034
Multistrada S/SD Air/ Pikes Peak 1260 18-20	1620-2034
HONDA	
CB500F 13-18	1620-2012
CB500X 13-20	1620-2012
XL600 V Transalp 87-99	1620-2010
XL650 V Transalp 00-06	1620-2009
XRV650 Africa Twin 87-90	1620-2010
NC700 S/SD/X/XD 11-14	1620-2011
XL700 V Transalp 07-12	1620-2009
NC750 S/SD/X/XD 14-20	1620-2011
XRV750 Africa Twin 89-03	1620-2010
VFR800 X Crossrunner 11-20	1620-2011
CB1000R 18-20	1620-2012
CRF1000L Africa Twin 15-17	1620-2010
CRF1000L Africa Twin/Africa Twin Adventure Sports 18-20	1620-2013
XL1000 V Varadero 98-00, 07-11	1620-2012
XL1000 V Varadero 01-06	1620-2033
VFR1200 X Crosstourer 11-20	1620-2011
CB1300 03-09	1620-2012
CB1300S 05-20	1620-2012
KAWASAKI	
Versys 300 X ABS 16-20	1620-2030
KLR650 01-20	1620-2258
Versys 650 07-12	1620-2257
Versys 650 14-20	1620-2030
Z900RS 17-20	1620-2257
KLV1000 03-05	1620-2033
Versys 1000 11-20	1620-2030
Z1000 07-09	1620-2257
ZRX1200R/S 00-05	1620-2257
KTM	
Duke 3 690 07-10	1620-2050
Duke/R 690 11-20	1620-2033
Adventure/R 790 19-20	1620-2050
Adventure 950 03-06	1620-2050

APLICACIONES	N.° ART.
KTM (CONT.)	
SM/SMR 950 05-07	1620-2050
Adventure 990 06-11	1620-2050
SM 990 07-20	1620-2050
SMR 990 07-13	1620-2050
SMT 990 08-20	1620-2050
Adventure 1050 14-20	1620-2050
Adventure/R 1090 16-20	1620-2050
Adventure/R 1190 13-20	1620-2050
Super Adventure 1290 14-16	1620-2050
Super Adventure R/S/T 1290 16-20	1620-2050
MOTO GUZZI	
V85 TT 19-20	1620-2033
Stelvio 1200 08-09	1620-2033
MOTO MORINI	
Granpasso 1200 08-09	1620-2033
SUZUKI	
SV650 ABS 15-20	1620-2011
SV650X 18-20	1620-2011
V-Strom 650 03-16	1620-2161
V-Strom 650 17-20	1620-2011
DL1000 V-Strom 01-07	1620-2033
V-Strom 1000 14-19	1620-2161
V-Strom 1050 19-20	1620-2161
TRIUMPH	
Bonneville/T100/SE 04-16	1620-2031
Tiger 800/900 10-20	1620-2261
Tiger XC 800 10-20	1620-2260
Scrambler 865 05-20	1620-2031
Speed Triple 1050 04-07	1620-2012
Tiger 1050 07-10	1620-2196
Scrambler 11-15	1620-2261
Thruxton 04-15	1620-2262
Tiger 1200 11-20	1620-2260
YAMAHA	
XT660 R/X 04-20	1620-2022
XT660Z Tenere 07-16	1620-2022
Tenere 700 19-20	1620-2062
XT1200 Z/ZE Super Tenere 16-20	1620-2022

Todos los nºs de artículo en MAGENTA son nuevos para 2021

SW-MOTECH®

TÜV APPROVED

ABE

Consultar tabla para más detalles

KITS DE REPOSAPIÉS EVO

- Mejoran la estabilidad, el confort y la tracción en cualquier condición
- 36 opciones de ajuste
- Incluyen bisagra de montaje específica por modelo
- Ofrecen un agarre excelente
- Bordes dentados redondeados que ofrecen un agarre excelente
- Inserción de goma desmontable que aumenta la superficie y proporciona apoyo y confort extra
- A la venta por parejas
- También disponibles solo reposapiés
- Certificaciones ABE/TÜV



1620-2008



1620-2035

REPOSAPIÉS

DESCRIPCIÓN	N.° ART.
Reposapiés EVO (pareja)	1620-2008

KITS DE REPOSAPIÉS

APLICACIONES	N°. ART.
APRILIA	
SL750 Shiver 07-16	1620-2021
BMW	
G310GS 17-20	1620-2256
F650GS 03-15	1620-2254
F700GS 12-20	1620-2255
F750/850 GS 17-20	1620-2029
F800GS 07-20	1620-2255
F800GT 12-16	1620-2021
F800R 08-14	1620-2021
F850GS Adventure 18-20	1620-2029
S1000XR 15-19	1620-2029
S1000XR 20	1620-2259
R1100GS 93-99	1620-2028
R1150GS 99-04	1620-2028
R1150GS Adventure 02-04	1620-2028
R nineT 14-20	1620-2032
R nineT Pure 16-20	1620-2032
R nineT Scrambler/GS 16-20	1620-2248
R1200GS 04-12	1620-2028
R1200GS LC 12-20	1620-2027
R1200GS LC Adventure 13-20	1620-2027
R1200GS LC Rally 16-20	1620-2027
R1200R 11-14	1620-2032
R1250GS/Adventure 18-20	1620-2027
DUCATI	
Scrambler Sixty2 15-20	1620-2035
Scrambler Classic 14-17	1620-2035
Scrambler Desert Sled 16-20	1620-2035
Scrambler Flat Track Pro 14-16	1620-2035
Scrambler Full Throttle/Icon 14-20	1620-2035
Scrambler Urban Enduro 14-16	1620-2035
Hypermotard 821 13-20	1620-2035
Hypermotard/Hyperstrada 939 16-20	1620-2035

APLICACIONES	N°. ART.
DUCATI (CONT.)	
Hypermotard 950 18-20	1620-2035
Multistrada 950 16-20	1620-2035
Multistrada 950 S 19-20	1620-2035
Scrambler 1100 Special/Sport 17-20	1620-2035
Multistrada 1200 10-20	1620-2035
Multistrada 1200 S 13-20	1620-2035
Multistrada 1260 Pikes Peak/S/SD Air 18-20	1620-2035
HONDA	
XL600 V Transalp 87-99	1620-2014
XRV650 Africa Twin 87-90	1620-2014
NC700 S/SD/X/XD 11-14	1620-2015
NC750 S/SD/X/XD 14-20	1620-2015
XRV750 AFRICA TWIN 89-03	1620-2014
VFR800 X Crosstourer 11-20	1620-2015
CRF1000L Africa Twin 15-17	1620-2014
CRF1000L Africa Twin/Africa Twin Adventure Sport 18-20	1620-2016
VFR1200 X Crosstourer 11-20	1620-2015
KAWASAKI	
Versys 300 16-20	1620-2259
Versys 650 15-20	1620-2259
KLV1000 03-05	1620-2021
Versys 1000 11-20	1620-2259
KTM	
Duke 3 690 07-10	1620-2019
Adventure/R 790 19-20	1620-2019
Adventure 950 03-06	1620-2019
SM/SMR 950 05-07	1620-2019
Adventure 990 06-11	1620-2019
SM 990 07-20	1620-2019
SMR 990 07-13	1620-2019
SMT 990 08-20	1620-2019

APLICACIONES	N°. ART.
KTM (CONT.)	
Adventure 1050 14-20	1620-2019
Adventure/R 1090 16-20	1620-2019
Adventure/R 1190 13-20	1620-2019
Super Adventure 1290 14-16	1620-2019
Super Adventure R/S/T 1290 16-20	1620-2019
MOTO GUZZI	
V85 TT 19-20	1620-2054
SUZUKI	
V-Strom 250 18-20	1620-2021
GSR600 05-10	1620-2021
DL650 V-Strom 03-10	1620-2021
GSX650F 07-16	1620-2021
SV650 ABS 15-20	1620-2015
SV650X 18-20	1620-2015
V-Strom 650 11-16	1620-2021
V-Strom 650 17-20	1620-2015
V-Strom 1000 14-20	1620-2021
GSF1250 Bandit/S 06-15	1620-2021
GSX1250F ABS 09-20	1620-2021
TRIUMPH	
Tiger 1050 06-11	1620-2032
Tiger 1050 SE 11-12	1620-2032
Tiger 1050 Sport 13-20	1620-2032
Tiger XCx/XCa/XRT/XRX 800 18-20	1620-2263
Scrambler XC/XE 1200 18-20	1620-2263
Tiger 1200 15-20	1620-2264
YAMAHA	
XT660R/X 04-16	1620-2249
XT660Z 07-10	1620-2249
Tenere 700 19-20	1620-2250
XT1200Z 16-20	1620-2249



1620-2017



SW-MOTECH®

EXTENSIONES REPOSAPIÉS

- Amplía la superficie de contacto de los reposapiés a 59 mm x 86 mm
- Perfil mecanizado CNC con bordes redondeados para un agarre adicional
- Fabricado en aluminio resistente
- Montaje atornillado al reposapiés original
- Acabado negro anodizado

APLICACIONES	N.° ART.
HONDA	
CRF1000L Africa Twin 15-17	1620-2017
CRF1000L Africa Twin 18-20	1620-2018
CRF1000L Africa Twin Adventure Sport 18-20	1620-2018

SW-MOTECH®

EXTENSIÓN PEDAL DE FRENO

- Reemplaza la superficie original del pedal de freno
- Superficie más grande para más seguridad al frenar
- Superficie dentada que evita que el pie puede resbalar
- Herraje de montaje incluido

APLICACIONES	N.° ART.
KTM	
Adventure 990 06-11	1610-0588
SMR 990 07-13	1610-0588
SMT 990 08-14	1610-0588
Adventure 1050 14-20	1610-0588
Adventure/R 1090 16-20	1610-0588
Adventure/R 1190 13-20	1610-0588
Super Adventure 1290 14-16	1610-0588
Super Adventure R/S/T 1290 16-20	1610-0588

EMGO

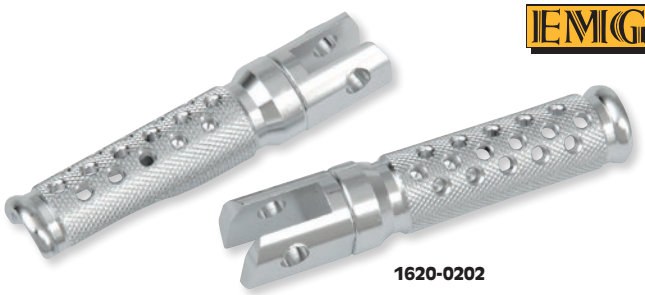

1620-0202



1620-0204

ESTRIBERAS DELANTERAS TIPO SLASH-CUT

- En aluminio 6061-T6 mecanizado
- Medidas 89 mm (3 1/2") (sobresale respecto al soporte)
- A la venta por parejas

APLICACIONES	N.° ART.
HONDA	
CBR600F/F2/F3 87-98	**1620-0202**
VFR750 91-97	**1620-0202**
VFR800 98-01	**1620-0202**
CB900F 02-05	**1620-0202**
CBR900RR 93-99	**1620-0202**
CBR929RR 00-01	**1620-0202**
CBR954RR 02-03	**1620-0202**
CBR1000 91-96	**1620-0202**
VTR1000F 98-05	**1620-0202**

APLICACIONES	N.° ART.
HONDA (CONT.)	
CBR1100XX 97-03	**1620-0202**
SUZUKI	
GSXR600 92-93	**1620-0204**
GSXR600 97-05	**1620-0204**
SV650 99-05	**1620-0204**
GSXR750 93-05	**1620-0204**
GSXR1000 01-04	**1620-0204**
TL1000R/S 97-03	**1620-0204**

APLICACIONES	N.° ART.
YAMAHA	
Seca II 92-98	**1620-0205**
FZR600 89-99	**1620-0205**
YZF600 95-04	**1620-0205**
YZF750 94-98	**1620-0205**
FZR1000 91-96	**1620-0205**
FZ1 01-05	**1620-0205**
YZF1000 97	**1620-0205**
YZFR1 98-06	**1620-0205**

ESTRIBERAS DE ALUMINIO ANODIZADO PARA MOTOS DEPORTIVAS

- Aspecto de alto rendimiento para motos deportivas de alto rendimiento
- 30% más ligeras que las de serie
- Fácil de instalar - se utiliza el herraje existente
- Acabado plateado
- A la venta por parejas



50-11221



50-11261

DELANTERO

APLICACIONES	N.° ART.
HONDA	
CBR600F2/3/4/4i 87-05	**50-11211**
CBR600RR 03-06	**50-11211**
VFR750F 91-97	**50-11211**
CBR900RR 93-99	**50-11211**
CBR929RR 00-01	**50-11211**
CBR954RR 02-03	**50-11211**
CBR1000F 91-96	**50-11211**
CBR1000RR 04-07	**50-11211**
VTR1000F 97-05	**50-11211**
CBR1100X 97-03	**50-11211**
KAWASAKI	
EX250 88-07	**50-11221**
EX500 95-05	**50-11221**
ZX600C Ninja 600R 88-97	**50-11221**

APLICACIONES	N.° ART.
KAWASAKI (CONT.)	
ZX-6/6R 90-02	**50-11221**
ZZR600 03-05	**50-11221**
ZX-7 87-95	**50-11221**
ZX-7R 91-03	**50-11221**
ZX-9R 94-03	**50-11221**
Z1000 03-05	**50-11211**
ZX10R 06-07	**50-11221**
ZRX1100/1200 99-04	**50-11221**
ZX-11 90-01	**50-11221**
ZX-12R 00-02	**50-11221**
ZZR1200 02-05	**50-11221**
SUZUKI	
GSX-R600 92-93, 97-05	**50-11231**
SV650/S 99-05	**50-11231**

APLICACIONES	N.° ART.
SUZUKI (CONT.)	
GSX-R750 93-05	**50-11231**
GSX-R1000 01-04	**50-11231**
TL1000R/S 97-03	**50-11231**
YAMAHA	
FZR600 89-99	**50-11241**
XJ600S Seca II 92-98	**50-11241**
YZF600R 95-04	**50-11241**
YZF-R6 99-02	**50-11241**
YZF750R 94-98	**50-11241**
FZR1000 91-96	**50-11241**
FZ-1 01-05	**50-11241**
YZF1000R 97	**50-11241**
YZF-R1 98-06	**50-11241**

TRASERA

APLICACIONES	N.° ART.
HONDA	
CBR600F2/3/4/4i 87-05	**50-11261**
CBR600RR 03-06	**50-11261**
VFR750F 91-97	**50-11261**
CBR900RR 93-99	**50-11261**
CBR929RR 00-01	**50-11261**
CBR954RR 02-03	**50-11261**
CB1000 04-05	**50-11261**
CBR1000F 91-96	**50-11261**
VTR1000F 97-05	**50-11261**
CBR1000RR 04-07	**50-11261**
CBR1100XX 97-03	**50-11261**

APLICACIONES	N.° ART.
KAWASAKI	
EX250 88-07	**50-11251**
EX500 95-05	**50-11251**
ZX600R 88-97	**50-11251**
ZX-6/6R 90-02	**50-11251**
ZX-7 87-95	**50-11251**
ZX-7R 91-03	**50-11251**
ZX-9R 94-03	**50-11251**
Z1000 03-05	**50-11251**
ZRX1100/1200 99-04	**50-11251**
ZX-11 90-01	**50-11251**
ZX12R 00-02	**50-11251**

APLICACIONES	N.° ART.
KAWASAKI (CONT.)	
ZZR1200 02-05	**50-11251**
SUZUKI	
GSF400 91-93	**50-11311**
GSX-R600 92-93, 97-05	**50-11321**
SV650/S 99-05	**50-11321**
GSX-R750 96-05	**50-11321**
RF900 94-97	**50-11311**
GSX-R1000 01-04	**50-11321**
GSX-R1100 88-99	**50-11311**
TL1000R/S 01-03	**50-11321**
GSX1300R 99-03	**50-11321**

REPOSAPIÉS PLEGABLES UNIVERSALES

- Reposapiés de goma de 10 cm (4") para un mayor agarre y confort
- Incluye tornillos de montaje 3/8"
- Se venden por pares



DESCRIPCIÓN	N.° ART.
Reposapiés plegables universales	**1620-1191**

Todos los nos de artículo en **MAGENTA** son nuevos para 2021


1620-1121


1620-1120


1620-1119

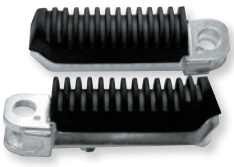
1620-1118

EMGO

ESTRIBERAS DE RECAMBIO TIPO OEM

- Sustituye las estriberas de serie
- Aluminio forjado
- Se venden por pares


1620-1123


1620-1122

APLICACIONES	N.° ART.
HONDA	
Grom 125 14-19, Monkey 125 19	**1620-1121**
CBR250R 11-13	**1620-1121**
CB300F 15-19, CBR300R 15-16	**1620-1121**
CB500X 17-18	**1620-1121**
CBR600F4 99-06	**1620-1120**
CBR600SJR96	**1620-1121**
CBR600 SE 98	**1620-1121**
VFR800R 02-09	**1620-1120**
VFR800 98-01	**1620-1121**
CBR900RR 93-97	**1620-1121**
CB919 02-07	**1620-1121**
CB1000 94-95	**1620-1121**
CB1000F 87-96	**1620-1121**
VTR1000F 98-05	**1620-1121**
CB1100XX 97-98	**1620-1121**

APLICACIONES	N.° ART.
HONDA (CONT.)	
CBR1100XX 99-03	**1620-1120**
VFR1200F 10-14	**1620-1120**
VFR1200X/XD 16-17	**1620-1121**
KAWASAKI	
ZX-6R 98-02	**1620-1119**
ZZR600 05-08	**1620-1119**
Z750S 05-06	**1620-1119**
ZR7S 02-03	**1620-1119**
ZX-9R 98-03	**1620-1119**
Z1000 03-09	**1620-1119**
ZRX1100 99-00	**1620-1119**
ZRX1200 01-05	**1620-1119**
ZX12R 00-05	**1620-1119**
ZZR1200 02-05	**1620-1119**

APLICACIONES	N.° ART.
SUZUKI	
GSF400 91-93	**1620-1118**
GSF600 96-03	**1620-1118**
RF600R 94-96	**1620-1118**
GSX-R1100 89-98	**1620-1118**
GSF1200 97-05	**1620-1118**
GSX1300R Hayabusa 99-07	**1620-1123**
YAMAHA	
FZ6 04-09	**1620-1122**
FZ6R 09-17	**1620-1122**
Niken MXT9KGY 19	**1620-1122**
XVS950C Bolt 15-16	**1620-1122**
FJR1300 03-18	**1620-1122**
XV1700 Road Star Warrior 03-09	**1620-1122**

DRIVEN

ESTRIBERA TT TRACKDAY ULTRA

- Compatibles con todos los kits Driven
- La estribera tiene un agarre en 360 grados y está mecanizada para optimizar su peso y su resistencia
- Incluyen un punto de desconexión en la estribera, para evitar que se produzcan más daños en el conjunto de estribera retrasada en caso de impacto
- La estribera se completa con un tapón de plástico en el extremo, que aporta una estética depurada y proporciona una protección moderada contra los rasguños y los arañazos
- Fijación con un resistente tornillo M10 que no se dobla con conductores más pesados
- Disponibles en negro anodizado
- A la venta por unidad



DESCRIPCIÓN	N.° ART.
Estribera TT Trackday Ultra	**1620-1751**

PSR

ESTRIBERAS PARA MOTO DEPORTIVA PLEGABLES

- Construcción en aluminio forjado con mecanizado CNC
- Diseño plegable hacia arriba o hacia abajo acorde con las preferencias del usuario
- Plegado hacia arriba para un contorno superior de +16 mm que proporciona una mejor conducción deportiva y una distancia al suelo mejorada
- Plegado hacia abajo para un perfil -16 mm plano más bajo y un mayor confort



- Tres ajustes de basculación hacia delante acorde con las preferencias del usuario
- Puntas adherentes para una tracción y respuesta excelentes
- Compatible con soporte de estribera OEM
- Disponible en acabado negro anodizado
- A la venta por parejas

APLICACIONES	N.° ART.
HONDA	
Grom 125 14-20	**1620-1695**
Z125 Monkey 19-20	**1620-1695**
CBR250R 11-13	**1620-1695**
CB300F 15-18	**1620-1695**
CB300R 19-20	**1620-1695**
CBR300R 15-20	**1620-1695**
CB500F 13-19	**1620-1695**
CB500X 13-20	**1620-1695**
CBR500R 13-20	**1620-1695**
CBR600F/F2/F3/ F4/F4i 87-06	**1620-1695**
CBR600RR 03-20	**1620-1695**
VFR750 91-97	**1620-1695**
VFR850 98-09	**1620-1695**
CBR900RR 93-99	**1620-1695**
CB919 02-08	**1620-1695**
CBR929RR 00-01	**1620-1695**
CBR954RR 02-03	**1620-1695**
CB1000R 11-19	**1620-1695**
CBR1000RR 91-20	**1620-1695**
CBR1000S 15-19	**1620-1695**

APLICACIONES	N.° ART.
HONDA (CONT.)	
RVT1000R RC51 00-05	**1620-1695**
VTR1000 97-05	**1620-1695**
CBR1100XX Blackbird 97-03	**1620-1695**
KAWASAKI	
Z125 Pro 17-20	**1620-1696**
EX250R Ninja 88-12	**1620-1696**
Ninja 300 13-17	**1620-1696**
Ninja 400 18-20	**1620-1697**
Z400 19-20	**1620-1697**
EX500R Ninja 87-11	**1620-1696**
ER 6N 09-10	**1620-1696**
ZX600 87-97	**1620-1696**
ZX6D 90-93	**1620-1696**
ZX6E 90-02	**1620-1696**
ZX6R 95-20	**1620-1696**
ZX6R/RR 00-20	**1620-1696**
EX650R Ninja 06-16	**1620-1696**
KLE650 Versys 10-20	**1620-1696**
ZR7S 00-07	**1620-1696**
ZX7R 89-04	**1620-1696**

APLICACIONES	N.° ART.
KAWASAKI (CONT.)	
Z800 16	**1620-1696**
ZX9R 94-03	**1620-1696**
Ninja 1000 11-16	**1620-1696**
Ninja 1000SX 20	**1620-1696**
Versys 1000 15-16	**1620-1696**
Z1000 03-16	**1620-1696**
ZX11 90-00	**1620-1696**
ZX10R 04-10	**1620-1696**
ZX10R 11-20	**1620-1697**
ZRX1100 99-06	**1620-1696**
ZRX1200 01-06	**1620-1696**
ZX12R 00-05	**1620-1696**
ZZR1200 02-05	**1620-1696**
ZX14R 07-20	**1620-1696**
Concours 14 08-20	**1620-1696**
SUZUKI	
GSZ250R 18	**1620-1698**
GSX-R600 06-19	**1620-1698**
GSX-R750 06-19	**1620-1698**
GSX-R1000 05-20	**1620-1698**

APLICACIONES	N.° ART.
SUZUKI (CONT.)	
GSX1300R Hayabusa 98-20	**1620-1698**
YAMAHA	
MT-03 20	**1620-1699**
YZF-R3 15-20	**1620-1699**
FZ6 04-10	**1620-1699**
FZ6R 09-17	**1620-1699**
FZR600 89-01	**1620-1699**
YZF-R6 99-20	**1620-1699**
YZF-R6S 06-10	**1620-1699**
XJ600 Seca II 92-99	**1620-1699**
YZF600R 94-07	**1620-1699**
YZF750R 94-99	**1620-1699**
FZ-09 14-18	**1620-1699**
MT-09 18-20	**1620-1699**
XRS900 16-20	**1620-1699**
FZ1 01-15	**1620-1699**
FZR1000 91-96	**1620-1699**
YZF-R1 98-20	**1620-1699**
YZF1000R 97	**1620-1699**

Todos los nos de artículo en **MAGENTA** son nuevos para 2021

PSR

ESTRIBERAS SBK PARA REPOSAPIÉS OEM

- Diseño inspirado en las carreras con una tracción y respuesta excelentes
- Mecanizado CNC en aluminio forjado de alta calidad para un peso ligero y durabilidad
- Disponible en colores plateado o negro
- A la venta por parejas

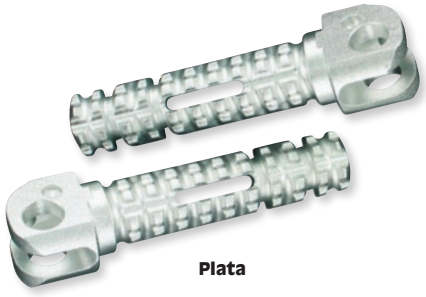

Plata



Negro

ESTRIBERAS PARA PILOTO

APLICACIONES	PLATEADO	NEGRO
BMW		
S1000RR 10-19	-	1620-0958
DUCATI		
Monster 600/750/900 94-01	1620-0951	1620-0952
Supersport 600/750/900 hasta 96	1620-0951	1620-0952
Monster 620/750/1000 02-07	-	1620-0955
Supersport 620/750/900/1000 97-07	-	1620-0949
748 95-02	-	1620-0949
749 03-06	-	1620-0949
Monster S2R 800 05-07	-	1620-0949
848/EVO 08-13	-	1620-0955
Street Fighter 848 12-14	-	1620-0949
851 89-92	1620-0951	1620-0952
888 92-95	1620-0951	1620-0952
916 93-98	-	1620-0949
Monster S2R/S4R 944/916 06-08	-	1620-0949
S4 916 01-02	1620-0951	1620-0952
ST4 916 99-02	1620-0951	1620-0952
ST2 944 97-03	1620-0951	1620-0952
996 99-01	-	1620-0949
ST4S 996 01-05	1620-0951	1620-0952
998 02-04	-	1620-0949
S4R 998 06-08	-	1620-0949
999 03-06	-	1620-0949
1098 07-09	-	1620-0949
Street Fighter 1099 09-11	-	1620-0949
1198 09-11	-	1620-0949
HONDA		
Grom 125 14-20	-	1620-0958
Z125 Monkey 19-20	-	1620-0958
CBR250R 11-13	-	1620-0958
CB300F 15-18	-	1620-0958
CB300R 19	-	1620-0958
CBR300R 15-20	-	1620-0958
CB500F 13-19	-	1620-0958
CB500X 13-20	-	1620-0958
CBR500R 13-20	-	1620-0958
CB599F Euro Model 04-08	-	1620-0958
CBR600F1/F2 87-94	-	1620-0958
CBR600F3 95-98	-	1620-0958
CBR600F4/F4I 99-06	-	1620-0958
CBR600RR 03-20	-	1620-0958
VFR750 91-97	-	1620-0958
VFR800 98-09	-	1620-0958
CBR900RR 93-99	-	1620-0958
CB919 02-07	-	1620-0958
CBR929RR 00-01	-	1620-0958
CBR954RR 02-03	-	1620-0958
CB1000R 11-19	-	1620-0958
CBR1000 91-97	-	1620-0958
CBR1000RR 04-19	-	1620-0958
CBR1000S 15-19	-	1620-0958
RVT1000R RC51 00-05	-	1620-0958
VTR1000 SP/SP2 00-06	-	1620-0958
VTR1000 97-05	-	1620-0958
CBR1100XX 97-03	-	1620-0958

APLICACIONES	PLATEADO	NEGRO
KAWASAKI		
Z125 Pro 17-20	1620-0963	1620-0964
Ninja EX250R 88-12	1620-0963	1620-0964
Ninja 300 13-17	1620-0963	1620-0964
Ninja EX500R 87-11	1620-0963	1620-0964
ER6-N 09-10	1620-0963	1620-0964
ZX600 87-97	1620-0963	1620-0964
ZX6D/E/R/RR 90-20	1620-0963	1620-0964
Ninja EX650R 12-16	1620-0963	1620-0964
KLE650 Versys 10-18	1620-0963	1620-0964
ZR7/S 00-05	1620-0963	1620-0964
ZX7R 89-04	1620-0963	1620-0964
Z800 16	1620-0963	1620-0964
ZX9R 94-03	1620-0963	1620-0964
Ninja 1000/SX 11-20	1620-0963	1620-0964
Versys 1000 15-16	1620-0963	1620-0964
Z1000 03-16	1620-0963	1620-0964
ZX10R 04-10	1620-0963	1620-0964
ZX11C 90-93	1620-0963	1620-0964
ZX11D 93-00	1620-0963	1620-0964
ZRX1100/1200 99-06	1620-0963	1620-0964
ZX12R 00-05	1620-0963	1620-0964
ZZR1200 02-05	1620-0963	1620-0964
Concours 14 08-20	1620-0963	1620-0964
ZX14R 07-20	1620-0963	1620-0964
SUZUKI		
GSX-250R 18-19	1620-0984	1620-0985
GSF600 Bandit 95-05	1620-0972	-
GSX600F Katana 88-08	-	1620-0991
GSX-R600 92-05	1620-0978	1620-0979
GSX-R600 06-19	1620-0984	1620-0985
SV650 99-09	1620-0978	1620-0979
GSX750F Katana 89-06	-	1620-0991
GSX-R750 88-05	1620-0978	1620-0979
GSX-R750 06-19	1620-0984	1620-0985
RF900R 94-97	1620-0972	-
GSX-R1000 01-04	1620-0978	1620-0979
GSX-R1000 05-20	1620-0984	1620-0985
SV1000 03-07	1620-0978	1620-0979
TL1000S 97-05	1620-0978	1620-0979
GSX-R1100 89-98	1620-0972	-
GSF1200 Bandit 97-06	1620-0972	-
GSX1300R Hayabusa 98-20	1620-0984	1620-0985
YAMAHA		
MT-03 20	1620-0993	1620-0994
YZF R3 15-20	1620-0993	1620-0994
FZ6/R 04-17	1620-0993	1620-0994
FZR600 89-99	1620-0993	1620-0994
YZF-R6 99-20	1620-0993	1620-0994
YZF-R6S 06-10	1620-0993	1620-0994
XJ600 Seca II 92-99	1620-0993	1620-0994
YZF600R 94-07	1620-0993	1620-0994
YZF750R 94-99	1620-0993	1620-0994
FZ-09 14-16	1620-0993	1620-0994
FZ1 01-15	1620-0993	1620-0994
FZR1000 91-96	1620-0993	1620-0994
YZF R1 00-20	1620-0993	1620-0994
YZF1000R 97	1620-0993	1620-0994

ESTRIBERAS PASAJERO

APLICACIONES	PLATEADO	NEGRO
DUCATI		
Monster 600/750/900 94-01	1620-0951	1620-0952
Supersport 600/750/900 hasta 96	1620-0951	1620-0952
S4 916 01-02	1620-0951	1620-0952
ST4 916 99-02	1620-0951	1620-0952
ST2 944 97-03	1620-0951	1620-0952
ST4S 996 01-05	1620-0951	1620-0952

APLICACIONES	PLATEADO	NEGRO
HONDA		
CBR600F1 87-90	-	1620-0961
CBR600F2 91-94	-	1620-0961
CBR600F3 95-98	-	1620-0961
CBR600F4/F4I 99-06	-	1620-0961
CBR600RR 03-20	-	1620-0961
VFR800 98-09	-	1620-0961

Todos los nºs de artículo en MAGENTA son nuevos para 2021

PSR ESTRIBERAS SBK PARA REPOSAPIÉS OEM (CONT.)

ESTRIBERAS PASAJERO (CONT.)

APLICACIONES	PLATEADO	NEGRO
HONDA (CONT.)		
CBR900RR 93-99	-	**1620-0961**
CBR929/954RR 00-03	-	**1620-0961**
CB1000R 11-16	-	**1620-0961**
CBR1000 91-97	-	**1620-0961**
CBR1000RR 04-16	-	**1620-0961**
CRF Africa Twin 16-20	-	**1620-0961**
VTR1000 SP/SP2 00-05	-	**1620-0961**
VTR1000 97-05	-	**1620-0961**
CBR1100XX 97-03	-	**1620-0961**
KAWASAKI		
Ninja 400 18-20	-	**1620-0970**
ZX6R/RR 00-19	-	**1620-0970**
EX650R 06-17	-	**1620-0970**
KLE650 Versys 10-19	-	**1620-0970**
Z650 17-19	-	**1620-0970**
Z800 16	-	**1620-0970**
ZX9R 02-03	-	**1620-0970**
Ninja 1000 11-19	-	**1620-0970**
Versys 1000 15-19	-	**1620-0970**
ZX10R 04-20	-	**1620-0970**
ZX12R 00-05	-	**1620-0970**
GTR1400 Concours 08-20	-	**1620-0970**
ZZR1400 07-20	-	**1620-0970**
SUZUKI		
GSX600 Katana 88-97	-	**1620-0991**
GSX-R600 92-05	-	**1620-0976**
GSX-R600 06-19	-	**1620-0988**

APLICACIONES	PLATEADO	NEGRO
SUZUKI (CONT.)		
SV650 99-09	-	**1620-0976**
GSX750 Katana 87-89	-	**1620-0991**
GSX-R750 96-05	-	**1620-0976**
GSX-R750 06-19	-	**1620-0988**
GSX-R1000 01-04	-	**1620-0976**
GSX-R1000 05-18	-	**1620-0988**
SV1000 03-07	-	**1620-0976**
TL1000S 97-01	-	**1620-0976**
GSX1300R Hayabusa 98-07	-	**1620-0976**
GSX1300R Hayabusa 08-20	-	**1620-0988**
YAMAHA		
YZF-R3 15-20	-	**1620-0997**
FZ6 04-10	-	**1620-0997**
FZ6R 09-17	-	**1620-0997**
FZR600 89-99	-	**1620-0997**
YZF-R6 99-02	-	**1620-0997**
YZF-R6 03-19	**1620-0999**	**1620-1000**
YZF-R6S 06-10	**1620-0999**	**1620-1000**
XJ600 Seca II 92-98	-	**1620-0997**
YZF600R 94-07	-	**1620-0997**
YZF750R 94-99	-	**1620-0997**
FZ-09 14-16	-	**1620-0997**
FZ1 01-15	-	**1620-0997**
FZR1000 87-95	-	**1620-0997**
YZF-R1 98-99	-	**1620-0997**
YZF-R1 00-20	**1620-0999**	**1620-1000**
YZF1000R 97	-	**1620-0997**



1620-1930



1620-1931





BURLY BRAND MOTORCYCLE ACCESSORIES

ESTRIBERAS TIPO MX

PARA TRIUMPH

- El aluminio billet puede quedar bien en las Bagger, pero el acero es lo que funciona realmente, como estas estriberas tipo MX de Burly
- Inspiradas en las estriberas de las máquinas de MX de los 70
- Las estriberas tienen un ángulo ajustable que permiten ajustarlas a sus preferencias
- Borde dentado que mantiene sus pies firmemente agarrados
- Las estriberas se venden por parejas; la puntera para el pedal de cambio se vende por unidad



1603-0362

APLICACIONES	DESCRIPCIÓN	N.° ART.
Bonneville 18-19, Scrambler 18-19	Estriberas conductor	**1620-1929**
	Estriberas pasajero	**1620-1930**

APLICACIONES	DESCRIPCIÓN	N.° ART.
Thruxton 18-19	Estriberas conductor	**1620-1931**
	Estriberas pasajero	**1620-1932**
Triumph (todos)	Puntera cambio	**1603-0362**

1620-1936



BURLY BRAND MOTORCYCLE ACCESSORIES

ESTRIBERAS RAZORBACK

PARA TRIUMPH

- Estriberas de acero texturizadas que ofrecen un buen grado de inclinación gracias a su parte inferior en ángulo
- Tornillos de agarre en la parte superior para más sujeción
- Los tornillos pueden instalarse con las arandelas de bloqueo incluidas o si se desea un agarre más agresivo, se puede prescindir de las arandelas y utilizar Loctite® durante el montaje, gracias a lo que los tornillos quedan más expuestos
- A la venta por parejas



1620-1933

APLICACIONES	DESCRIPCIÓN	N.° ART.
Bonneville 18-19, Scrambler 18-19	Estriberas conductor	**1620-1935**
	Estriberas pasajero	**1620-1936**

APLICACIONES	DESCRIPCIÓN	N.° ART.
Thruxton 18-19	Estriberas conductor	**1620-1933**
	Estriberas pasajero	**1620-1934**

ESCAPES
BOLSAS & EQUIPAJE
FUNDAS & SEGURIDAD
ACCESORIOS GENERALES
PARABRISAS
CARENADOS & CARROCERÍA
ASIENTOS & RESPALDOS
MANILLARES & MANDOS MANUALES
ESTRIBERAS & MANDOS DE PIE
ILUMINACIÓN
ELÉCTRICO & INSTRUMENTACIÓN
CORONAS & PIÑONES
CADENAS & CORREAS TRANSMISIÓN
RUEDAS & ACCESORIOS
FRENOS
SUSPENSIÓN
MOTOR
ALIMENTACIÓN DE MOTOR
AUDIO/VIDEO & SOPORTES
ACCESORIOS PARA PILOTO
TORNILLERÍA & ARTÍCULOS PROMOCIONALES
ÍNDICE


1624-0155

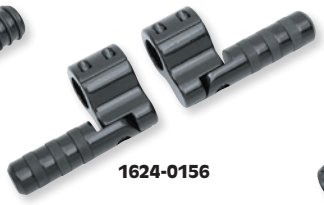
1624-0156


1624-0157


1624-0037


1624-0038


1624-0039

LINDBY CUSTOM, INC. metric

ESTRIBERAS CON ANCLAJE DE ABRAZADERA

- Estriberas con anclaje de abrazadera fabricadas en aluminio billet de primera calidad compatibles con cualquier bastidor o defensa Highway con tubos de diámetro exterior de 32 mm o 38 mm
- A la venta por parejas

DESCRIPCIÓN	N.° ART.
PARA TUBOS CON DIÁM. EXT. DE 32 MM	
Estriberas con juntas tóricas y anclaje de abrazadera en negro anodizado	1624-0155
Estriberas de banda ancha con anclaje de abrazadera en negro anodizado	1624-0156
Estriberas plisadas con anclaje de abrazadera en negro anodizado	1624-0157
Estriberas con juntas tóricas y anclaje de abrazadera cromadas	1624-0037

DESCRIPCIÓN	N.° ART.
PARA TUBOS CON DIÁM. EXT. DE 32 MM (CONT.)	
Estriberas de banda ancha con anclaje de abrazadera cromadas	1624-0038
Estriberas plisadas con anclaje de abrazadera cromadas	1624-0039
PARA TUBOS CON DIÁM. EXT. DE 38 MM	
Estriberas de banda ancha con pintura electrostática en polvo de color negro	1624-0257
Estriberas de banda ancha cromadas	1624-0256


1624-0257


1624-0256

Ciro

ESTRIBERAS CMX

- El diseño hace honor a la tradición de motos x de rendimiento y funcionamiento
- Diseño de precisión que combina un aspecto agresivo, gran confort y una sensación de seguridad
- Cuerpo de estribera de aluminio cromado con goma CMX
- Anclajes incluidos
- A la venta por parejas





DESCRIPCIÓN	N.° ART.
Cromado	1620-1480

Ciro


1624-0298

KITS DE MONTAJE ESTRIBERA HIGHWAY CON DEFENSA DE MOTOR

- Para motos equipadas con defensas de motor 32 mm (1¼")
- Diseño robusto sin pasadores con un acabado cromado o negro
- Anclaje estándar para soportes de estribera macho tipo H-D con resorte "D" tradicional
- Herraje de montaje incluido
- N.º patente diseño EE. UU. 775,519


1624-0304



DESCRIPCIÓN	N.° ART.
CROMADO	
Longitud estándar	1624-0298
Longitud ampliada	1624-0300

DESCRIPCIÓN	N.° ART.
NEGRO	
Longitud estándar	1624-0302
Longitud ampliada	1624-0304

Ciro


1620-2218

APOYO PUNTA DE PIE EN LA DEFENSA DE MOTOR

- Discreto apoyo de la punta del pie que se monta directamente en la defensa de motor
- Añada un lugar seguro para los dedos de sus pies mientras que su talón descansa sobre la plataforma, lo que le permite estirarse de forma cómoda y segura
- Diseñado para un perfil elegante con un borde de goma que evita resbalones
- Se puede montar en cualquier defensa de motor redonda de 32 mm (1¼")
- A la venta por parejas

DESCRIPCIÓN	N.° ART.
Cromado	1620-2218

DESCRIPCIÓN	N.° ART.
Negro	1620-2219


1620-2219

Todos los nºs de artículo en MAGENTA son nuevos para 2021

Joker MACHINE

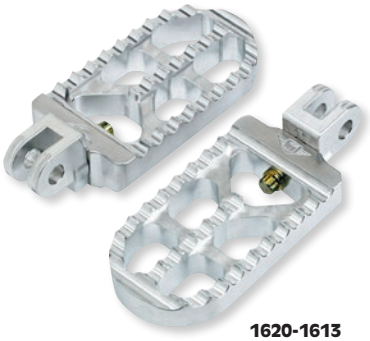

1620-1613



1620-1616

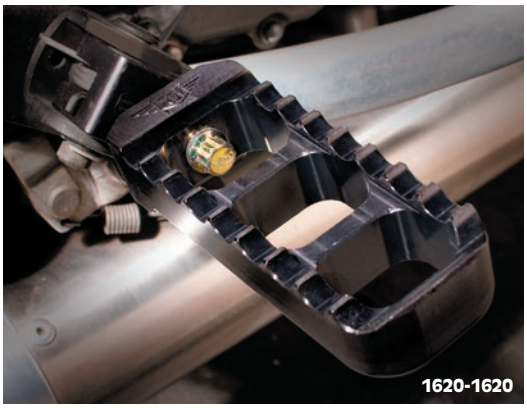

1620-1620

ESTRIBERAS ESTRIADAS

PARA TRIUMPH BONNEVILLE/T100/SCRAMBLER 01-18

- Las estriberas presentan una superficie de apoyo estriada que proporciona suficiente espacio para apoyar el pie y un buen "agarre" para mejorar la sujeción
- Las estriberas están fabricadas completamente en aluminio 6061-T6 con mecanizado CNC
- Presentan un diseño en dos piezas ligero y superresistente
- Las estriberas se pueden girar 360° para una óptima colocación
- No compatibles con soportes para estribera de pasajero
- A la venta por parejas



1620-1630

DESCRIPCIÓN	N.° ART.
ESTRIBERAS ESTRIADAS LARGAS: 11,5 CM L X 64 MM An X 25 MM DE GROSOR ($4^1/_2$" x $2^1/_2$" X 1")	
Aluminio en bruto	**1620-1613**
Anodizado negro	**1620-1614**
ESTRIBERAS ESTRIADAS CORTAS: 84 MM L X 64 MM An X 25 MM Gr ($3^5/_{16}$" X $2^1/_2$" X 1")	
Anodizado negro	**1620-1616**

DESCRIPCIÓN	N.° ART.
ESTRIBERAS ESTRIADAS ESTRECHAS: 4,1 CM L X 38 MM An X 25 MM DE GROSOR ($4^3/_{16}$" x $1^1/_2$" X 1")	
Anodizado negro	**1620-1620**
ESTRIBERAS ESTRIADAS COMPACTAS: 76 MM L X 38 MM An X 21 MM Gr(3" X $1^1/_2$" X $^{13}/_{16}$")	
Anodizado negro	**1620-1630**



1620-0706



1620-0708



1603-0118

ESTRIBERAS ESTRIADAS AJUSTABLES Y PUNTERA PARA EL PEDAL DE CAMBIO

- Dote a su motocicleta de un aspecto único con estas estriberas estriadas ajustables fabricadas en aluminio billet
- Fabricadas en aluminio 6061-T6 con mecanizado CNC
- Presentan un diseño en dos piezas ligero y superresistente
- Disponen de un área para los pies estriada y muy confortable que le proporciona más espacio para los pies, así como un buen "agarre" en la planta del zapato
- La rotación en 360° de la estribera las hace perfectas para cualquier aplicación
- Las estriberas disponen del exclusivo tornillo para ajuste de ángulo de Joker que le permite cambiar el ángulo de la estribera para ajustarlo a la posición de conducción deseada (si es necesario), de manera que las estriberas no se desplacen hacia abajo con el tiempo, la vibración, etc
- La puntera para el pedal de cambio tiene estrías solo en la parte superior; la parte inferior es lisa para evitar dañar el zapato al realizar los cambios. Se instalan fácilmente en el brazo de la palanca de cambios con un orificio de montaje con rosca de 8 mm
- Disponible con un acabado en negro anodizado
- Las estriberas están disponibles en dos longitudes diferentes y se adaptan a la mayor parte de modelos con anclajes de estribera hembra estándar
- Las estriberas se venden por parejas; la puntera para el pedal de cambio se vende por unidad

DESCRIPCIÓN	N.° ART.
Estriberas largas; 11,5 cm de largo x 64 mm de ancho x 25 mm de grosor ($4^1/_2$" x $2^1/_2$" x 1")	**1620-0706**

DESCRIPCIÓN	N.° ART.
Estriberas cortas; 84 mm de largo x 64 mm de ancho x 25 mm de grosor ($3^5/_{16}$" x $2^1/_2$" x 1")	**1620-0708**

DESCRIPCIÓN	N.° ART.
Puntera para el pedal de cambio; 54 mm de largo ($2^1/_8$")	**1603-0118**

ESTRIBERAS DE COMPETICIÓN DE CARRETERA

PARA TRIUMPH BONNEVILLE T100/SE Y SCRAMBLER 01-18

- Las estriberas tienen una banda de rodadura con mecanizado CNC fino en la superficie superior para un agarre óptimo
- Mucho más ligera que las de serie y tienen un diseño en ángulo para mejorar el espacio hasta el suelo en las curvas
- Mecanizadas en bloques macizos de aluminio billet 6061-T6
- La rotación en 360° de la estribera las hace perfectas para cualquier aplicación
- Las estriberas de anclaje macho disponen del exclusivo tornillo para ajuste de ángulo exclusivo de Joker con el fin de mantener el ángulo hacia arriba adecuado de la estribera
- Dimensiones 83 mm L x 32 mm An ($3^1/_4$" x $1^1/_4$")
- Disponible con un acabado en negro anodizado



DESCRIPCIÓN	N.° ART.
Estriberas de competición de carretera	**1620-1745**[1]

[1] No compatibles con soportes para estribera de pasajero.

Joker Machine

PUNTERAS PARA EL PEDAL DE CAMBIO PLISADAS

PARA TRIUMPH

- Fabricados en aluminio billet 6061-T6 con mecanizado CNC
- Con diseño plisado para evitar que se raye la parte de arriba de la bota
- Incluye un tornillo de montaje M8-1.25 para garantizar una rápida instalación
- Miden 50,8 mm (2") de largo y tienen un diámetro externo de 23,8 mm ($^{15}/_{16}$")
- Acabado anodizado negro endurecido
- Venta por unidad



COLOR	N.° ART.
Punteras para el pedal de cambio plisadas	1603-0276

Show Chrome Accessories



1624-0105

ANCLAJES PARA DEFENSA CON ESTRIBERAS

- Anclajes en aluminio billet para montaje en barras de defensas delanteras
- Estriberas con pivote para plegar las estriberas cuando no se usan
- Para defensas delanteras/motor de 32 mm ($1^{1}/_{4}$")
- A la venta por parejas



1624-0329

DESCRIPCIÓN	N.° ART.
Cromado	1624-0105

DESCRIPCIÓN	N.° ART.
Negro	1624-0329

Show Chrome Accessories

SET DE REPOSAPIÉS O PLATAFORMA MINI

PARA HONDA GL1800 GOLD WING 01-18

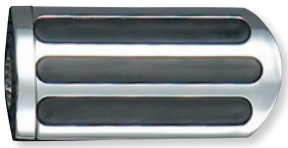

1620-1885



1620-1886

- Recambio para los reposapiés de serie OEM de las GL1800 Gold Wing
- Reutiliza el muelle OEM para mantener la funcionalidad y las características de paso por curva OEM
- Insertos de goma que proporcionan un agarre adicional
- Diseño antirrotación que permite ajustar la posición de la superficie de apoyo a su estilo de conducción preferido
- Disponible plataforma de 10 cm x 10 cm (4" x 4") o reposapiés convencional

DESCRIPCIÓN	N.° ART.
Estribera	1620-1885

DESCRIPCIÓN	N.° ART.
Plataforma mini	1620-1886

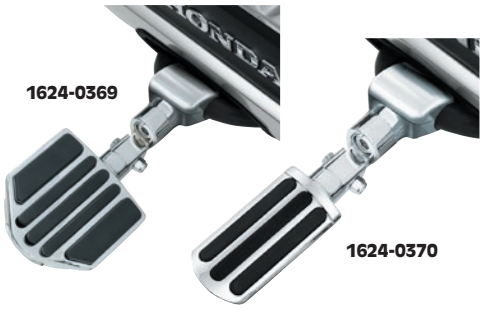

1624-0369

1624-0370



1624-0371



1624-0372

Show Chrome Accessories

ESTRIBERAS PARA DEFENSAS

PARA HONDA GL1800 GOLD WING 18-19

- Misma estética que las estriberas para conductor similares de Show Chrome
- Montaje con anclajes específicos de 25 mm (1") para montar en las defensas de motor de las GL1800 Gold Wing más nuevas, y no en el motor ni las culatas
- Evitan que se produzcan daños en áreas críticas en caso de caída de la moto o tumbadas en curva agresivas
- Con diseño exclusivo antirrotación de Show Chrome que ofrece un ajuste de 360° para un confort superior del conductor
- A la venta por parejas



1624-0373



1624-0374

DESCRIPCIÓN	N.° ART.
Plataforma mini	1624-0369
Moldura	1624-0370

DESCRIPCIÓN	N.° ART.
Rombo	1624-0371
Teardrop	1624-0372

DESCRIPCIÓN	N.° ART.
Llama	1624-0373
Celestar	1624-0374

Todos los nos de artículo en MAGENTA son nuevos para 2021



DS-253800

DRAG Specialties

ESTRIBERAS "POPSICLE" CON JUNTAS TÓRICAS

- Estriberas de fundición en forma de diamante y con contorno negro
- Compatibles con cualquier defensa de motor o bastidor con un diámetro de 25,4 mm (1"); incluyen abrazadera de tubo de tres piezas para facilitar su instalación
- Su exclusivo diseño evita que la estribera le pellizque el tobillo como hacen algunas estriberas redondas
- Incluye las juntas tóricas necesarias; las juntas de repuesto se venden por separado
- A la venta por parejas

DESCRIPCIÓN	N.° ART.
Estriberas	DS-253800
Recamb. juntas tóricas (10 unidades)	DS-253019



DS-253300

DRAG Specialties

ESTRIBERAS CUSTOM CON ANCLAJE DE ABRAZADERA

- El anclaje de abrazadera incluye abrazaderas de acero cromadas de 25,4 mm y 32 mm (1" y 1 1/4"); diseñadas para fijar las estriberas al bastidor o a la defensa de motor
- A la venta por parejas

DESCRIPCIÓN	N.° ART.
Estriberas con anclaje de abrazadera	DS-253300

DRAG Specialties

ESTRIBERAS CUSTOM DE ANCLAJE POR TORNILLO

- Incluye bloque cuadrado de acero cromado de 19 m (3/4") con un tamaño de rosca de 3/8"-24 para montar la estribera en cualquier punto del bastidor
- A la venta por parejas

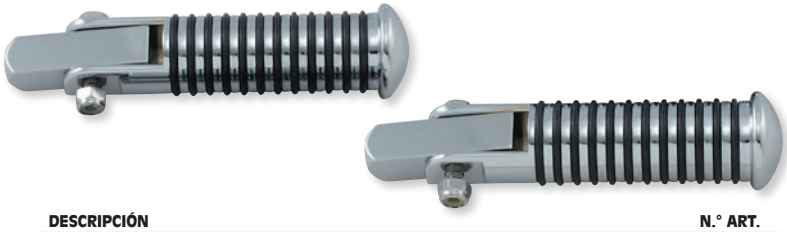

DESCRIPCIÓN	N.° ART.
Estriberas de anclaje por tornillo	DS-253320



1904-6452

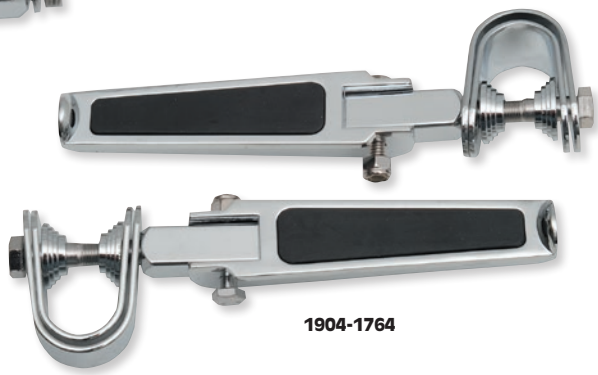

1904-1764

DRAG Specialties

ESTRIBERAS CON APLICACIONES DE GOMA

- Diseño plegable con acabado cromado
- Disponibles con sistema de atornillado o de abrazadera en U
- Se venden por pares

DESCRIPCIÓN	N.° ART.
Atornilladas (tornillos de montaje de 5/16")	1904-6452
Con abrazadera en U (compatibles con tubos de 25,4 mm – 32 mm (1" – 1 1/4"))	1904-1764



DRAG Specialties

ESTRIBERAS CROMADAS CON RECUBRIMIENTO DE GOMA

- Fabricadas en fundición, con recubrimiento de goma y extremos cromados
- Con el mismo estilo de las estriberas Sundance®, pero con un recubrimiento de goma en vez de con ranuras con juntas tóricas
- Anclaje hembra
- A la venta por parejas

DESCRIPCIÓN	N.° ART.
Estriberas cromadas (venta por parejas)	DS-253405



Biltwell Inc. "QUALITY COUNTS"

ESTRIBERAS NORMAN

- Las clásicas Bates de goma reinterpretadas
- Con recubrimiento de PVC moldeado por inyección con pieza base en aluminio 6061-T6 con mecanizado CNC
- Horquillas-soportes de estribera macho de acero al cromo molibdeno fundido a la cera perdida
- Disponibles en negro con acabado galvanizado
- A la venta por parejas

DESCRIPCIÓN	N.° ART.
Estriberas Norman	1620-1462

KURYAKYN

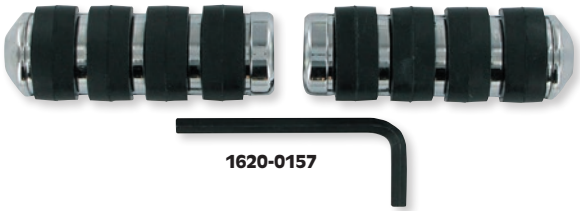

1620-0157



1620-0158

ESTRIBERAS ISO®

- Aporta un look personalizado y amortigua las vibraciones
- Insertos acolchados interiores de neopreno duraderos
- La estribera pequeña mide 32 mm de diámetro x 11,5 cm de largo ($1^1/_4$" x $4^5/_8$")
- La estribera grande mide 38 mm de diámetro x 12,5 cm de largo ($1^1/_2$" x $4^7/_8$")
- La estribera Dually mide 64 mm de ancho x 12,5 cm de largo ($2^1/_2$" x 5")
- Las estriberas sin anclajes macho requieren el uso de adaptadores-soporte de estribera Kuryakyn; páginas 751-752
- Se venden por pares



1622-0510



1620-0159

DESCRIPCIÓN	N.° ART.
ESTRIBERAS PEQUEÑAS ISO®	
Sin anclajes macho	**1620-0157**
Con abrazaderas rápidas Magnum de 25,4 mm (1") de diám.	**1620-1175**
ESTRIBERAS GRANDES ISO®	
Sin anclajes macho	**1620-0158**

DESCRIPCIÓN	N.° ART.
ESTRIBERAS GRANDES ISO® (CONT.)	
Con anclajes macho y extensión 25 mm (1")	**1622-0510**
ESTRIBERAS DUALLY ISO®	
Estriberas Dually ISO®sin anclajes macho	**1620-0159**
Repuesto de goma para estriberas Dually ISO®	**1620-0929**



1620-0925



1620-1078



1620-1079



1620-1080



1620-1082



1620-1084

ESTRIBERAS TRIDENT ISO®

- Un diseño actualizado de las estriberas ISO® originales
- Atractivo look con reposapiés de serie o personalizados
- Las estriberas sin anclajes macho requieren el uso de adaptadores-soporte de estribera Kuryakyn (de venta por separado, páginas 751-752)
- Las estriberas con anclajes macho requieren el uso de adaptadores-soporte de estribera macho (de venta por separado, páginas 751-752)

DESCRIPCIÓN	N.° ART.
CROMADO	
Estriberas pequeñas Trident (11,5 cm x 32 mm con anclajes macho ($4^5/_8$" x $1^1/_4$"))	**1620-0920**
Estriberas grandes Trident (12,5 cm x 38 mm con anclajes macho ($4^7/_8$" x $1^1/_2$"))	**1620-0921**
Estriberas Dually Trident (11,5 cm x 32 mm con anclajes macho ($4^1/_2$" x $1^1/_4$"))	**1620-0922**
Estriberas grandes Trident (12,5 cm x 38 mm sin anclajes macho ($4^7/_8$" x $1^1/_2$"))	**1620-0924**
Estriberas Dually Trident (11,5 cm x 32 mm sin anclajes macho ($4^1/_2$" x $1^1/_4$"))	**1620-0925**
NEGRO BRILLO	
Estriberas pequeñas Trident (11,5 cm x 32 mm con anclajes macho ($4^5/_8$" x $1^1/_4$"))	**1620-1078**
Estriberas grandes Trident (12,5 cm x 38 mm con anclajes macho ($4^7/_8$" x $1^1/_2$"))	**1620-1079**
Estriberas Dually Trident (11,5 cm x 32 mm con anclajes macho ($4^1/_2$" x $1^1/_4$"))	**1620-1080**
Estriberas pequeñas Trident (11,5 cm x 32 mm sin anclajes macho ($4^5/_8$" x $1^1/_4$"))	**1620-1082**
Estriberas grandes Trident (12,5 cm x 38 mm sin anclajes macho ($4^7/_8$" x $1^1/_2$"))	**1620-1083**
Estriberas Dually Trident (11,5 cm x 32 mm sin anclajes macho ($4^1/_2$" x $1^1/_4$"))	**1620-1084**

Todos los nos de artículo en MAGENTA son nuevos para 2021

KURYAKYN

ESTRIBERAS ISO™-WING SIN ANCLAJES MACHO

- Mayor área superficial que cualquier otra estribera
- Líneas elegantes y perfiles delgados permiten un uso en muchas aplicaciones para el piloto o pasajero
- Miden 12,5 cm L x 12,5 cm An (5" x 5")
- Requiere el uso de adaptadores-soporte de estribera Kuryakyn; páginas 751-752
- Se venden por pares



1620-0160



1620-1085

DESCRIPCIÓN	N.° ART.
Cromado	1620-0160

DESCRIPCIÓN	N.° ART.
Negro brillante	1620-1085



1620-0207

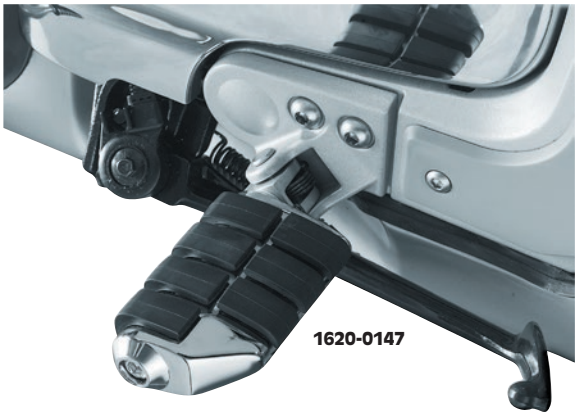

1620-0147

ESTRIBERAS DUALLY ISO®

PARA HONDA GL1800 GOLD WING 01-17, F6B 13-17, VALKYRIE 14-15

- Repuesto directo para estriberas de piloto de serie
- Diseño clásico, cómodo e instalación en minutos

DESCRIPCIÓN	N.° ART.
ISO®-Wings	1620-0207

DESCRIPCIÓN	N.° ART.
Estriberas Dually ISO®	1620-0147



ESTRIBERAS SWEPTWING ISO®

- Diseño simple y estilizado que añade un look elegante y aerodinámico a tu motocicleta
- Incorpora el diseño ISO® tradicional para reducir las vibraciones y ofrecer confort en largas distancias
- Las estriberas con anclajes macho requieren el uso de adaptadores-soporte de estribera macho (se venden por separado)
- A la venta por parejas

DESCRIPCIÓN	N.° ART.
Estriberas SweptWing con anclajes macho	1620-0369



1603-0202

PUNTERA PEDAL DE CAMBIO LARGO ESTRIBERA ISO®

PARA VICTORY

- Sustituye la puntera pedal de cambio y freno de plástico de serie
- Instalación en cuestión de minutos
- Disponible en longitud 73 mm ($2^{7}/_{8}$")
- Venta por unidad

APLICACIONES	N.° ART.
VICTORY	
Kingpin 04-14	1603-0202
Cross Country 10-13 (todos)	1603-0202
Cross Roads 10-13 (todos)	1603-0202

ESTRIBERAS SWINGWING

- Una alternativa conveniente a los mandos avanzados
- Nuestra sofisticada estribera cruise cuenta con un diseño plegable hacia delante
- La estribera desplegable secundaria se extiende 76,2 mm (3") hacia delante y se fija en la posición prevista para conseguir mayor espacio para los pies y mayor confort
- Las estriberas sin anclajes macho requieren el uso de adaptadores soporte de estribera ranurados Kuryakyn (se vende por separado)
- A la venta por parejas



1611-0014

1620-0423

DESCRIPCIÓN	N.° ART.
Estriberas SwingWing con anclaje adaptador macho	1611-0014

DESCRIPCIÓN	N.° ART.
Estriberas SwingWing sin anclaje adaptador macho	1620-0423

KURYAKYN

ESTRIBERAS HEAVY INDUSTRY

- Fundición de aluminio de calidad
- El centro de aluminio moleteado mejora la tracción
- Los insertos de goma Premium reducen la vibración
- Las estriberas con anclajes macho requieren adaptadores-soporte de estribera macho (se vende por separado)
- A la venta por parejas





1620-1676



1620-1677

DESCRIPCIÓN	N.° ART.
Cromado	1620-1676

DESCRIPCIÓN	N.° ART.
Negro satinado	1620-1677

ESTRIBERAS SWITCHBLADE HEAVY INDUSTRY

- Incluyen un brazo plegable que se puede utilizar como soporte para el talón
- Carcasa de aluminio fundido A380 de calidad
- La superficie superior moleteada proporciona tracción y control
- Los insertos de goma EPDM Premium reducen la vibración
- Vienen con o sin anclajes macho
- Las estriberas con anclajes macho requieren el uso de adaptadores-soporte de estribera macho Kuryakyn (de venta por separado, páginas 751752)
- Las estriberas sin anclajes macho requieren adaptadores-soporte de estribera Kuryakyn (de venta por separado, páginas 751-752)
- Se venden por pares

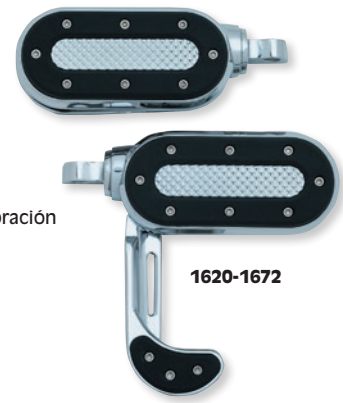

1620-1672

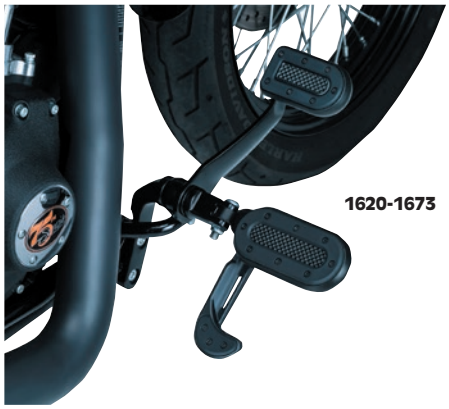

1620-1673

DESCRIPCIÓN	N.° ART.
CROMADO	
Con anclajes macho	1620-1672

DESCRIPCIÓN	N.° ART.
NEGRO SATINADO	
Con anclajes macho	1620-1673
Sin anclajes macho	1620-1675

PUNTERAS PEDAL DE CAMBIO/FRENO HEAVY INDUSTRY

- Recambio directo para el modelo de serie con un estilo más agresivo y una mayor resistencia
- Fabricado en aluminio de primera calidad con goma EPDM prémium
- A juego con el resto de la gama de accesorios de Kuryakyn Heavy Industry
- Disponible en cromado o negro satinado



1603-0329



1603-0330

DESCRIPCIÓN	N.° ART.
Cromado	1603-0329

DESCRIPCIÓN	N.° ART.
Negro satinado	1603-0330

APLICACIONES

APLICACIONES	APLICACIÓN
VICTORY	
Cross Country, Cross Country Tour, Magnum 10-17	Cambio y freno
Cross Roads 10-14	Cambio y freno
Boardwalk 13-14	Cambio y freno
Hardball 12-13	Cambio y freno

APLICACIONES	APLICACIÓN
VICTORY (CONT.)	
Kingpin 04-12	Cambio y freno
Octane 17	Cambio y freno
Vision 08-16	Cambio y freno



1620-1875



1620-1874

ESTRIBERAS DILLINGER

- Construcción multipieza con terminaciones en contraste y un exclusivo diseño de orificios pasantes para una estética y un tacto agresivos
- Fabricadas en aluminio de primera calidad con adaptadores estriados en acero
- Su carcasa de varias piezas combina superficies texturizadas y lisas para un aspecto agresivo
- Los elementos resaltados de la parte superior proporcionan una excelente tracción
- Las estriberas con adaptadores estriados de anclaje macho se pueden utilizar como recambio directo en la gran mayoría de modelos H-D
- Las estriberas sin adaptadores estriados requieren de un adaptador específico para cada modelo, de venta por separado
- Los adaptadores estriados permiten ajustar el ángulo de la estribera para garantizar una posición perfecta
- Disponibles en acabados plata o negro satinado

DESCRIPCIÓN	N.° ART.
PLATEADO	
Con anclajes macho	1620-1875
Sin anclajes macho	1620-1873

DESCRIPCIÓN	N.° ART.
NEGRO SATINADO	
Con anclajes macho	1620-1876
Sin anclajes macho	1620-1874

Todos los nos de artículo en MAGENTA son nuevos para 2021

KURYAKYN

ESTRIBERAS SPEAR

- Fabricación en aluminio fundido de calidad
- Compuesto de goma premium EPDM patentado y ajustado
- Gran superficie antideslizante
- Disponible sin anclajes macho
- A la venta por parejas

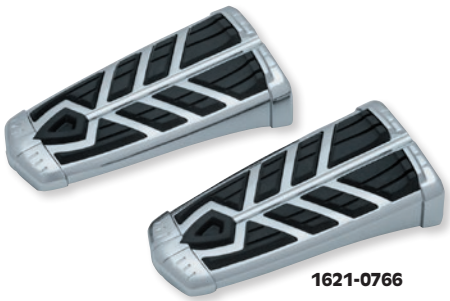

1621-0766



1620-1671

DESCRIPCIÓN	N.° ART.
Cromado	1621-0766

DESCRIPCIÓN	N.° ART.
Negro brillante	1620-1671

ESTRIBERAS PHANTOM

- Fabricadas en aluminio A380 de calidad
- Las resistentes almohadillas de goma EPDM proporcionan una tracción y amortiguación de la vibración extremas y no se endurecen, agrietan o desgastan con el paso del tiempo
- Los adaptadores estriados (disponibles por separado) permiten ajustar el ángulo de la estribera para garantizar una posición perfecta
- Disponibles en cromado o negro brillante
- Se venden por pares



1620-1867



1620-1868

DESCRIPCIÓN	N.° ART.
Cromado	1620-1867

DESCRIPCIÓN	N.° ART.
Negro brillante	1620-1868

PUNTERAS PEDAL DE CAMBIO/FRENO PHANTOM

- En aluminio A380
- La resistente goma EPDM proporciona una tracción extrema y no se endurece, agrieta o desgasta con el paso del tiempo
- Disponibles en cromado o negro brillante



1603-0358



1603-0354

APLICACIONES	CROMADO	NEGRO BRILLO
VICTORY		
Cross County/Tour, Magnum 10-17, Cross Roads 10-14, Boardwalk 13-14, Hardball 12-13, Kingpin 04-12, Vision 08-16, Octane 17	1603-0358	1603-0354

ESTRIBERAS WIDOW

- Diseño de estribera totalmente personalizado
- Diseño de viuda negra aterrador en las almohadillas de goma
- Las estriberas sin anclajes macho requieren el uso de adaptadores-soporte de estribera Kuryakyn (se venden por separado)
- Las estriberas con anclajes macho requieren adaptadores-soporte de estribera macho (se venden por separado)
- Se venden por pares

1611-0015

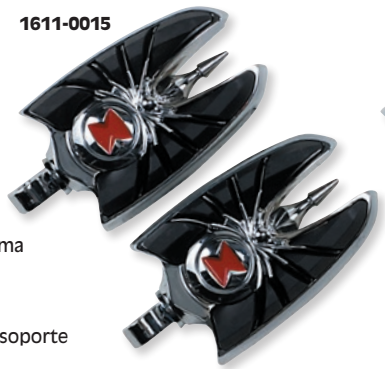

1611-0016



DESCRIPCIÓN	N.° ART.
Estriberas Widow con anclajes macho	1611-0015

DESCRIPCIÓN	N.° ART.
Estriberas Widow sin anclajes macho	1611-0016

ESTRIBERAS ZOMBIE™

- Incluye un punto de aguja siniestra y una calavera entre las almohadillas de goma
- Diseño robusto y resistente
- Las estriberas sin anclajes macho requieren adaptadores-soporte de estribera Kuryakyn; páginas 751-752
- Las estriberas con anclajes macho requieren soportes o adaptadores de estribera macho
- Las estriberas se venden por parejas



1620-0277

DESCRIPCIÓN	N.° ART.
Estriberas Zombie™ con anclajes macho	1620-0277

DESCRIPCIÓN	N.° ART.
Estriberas Zombie™ sin anclajes macho	1620-0278

KURYAKYN



1620-1951

ESTRIBERAS OMNI

- Fusión de forma y función con cuerpos de diseño biselado en aluminio e inserciones de goma texturizada que procuran una base sólida para confort, tracción y control
- Dimensiones 115 mm L x 54 mm An x 31 mm (4,6" x 2,11" x 1,3")
- Requieren adaptador estriados específicos para cada modelo (de venta por separado)
- Duraderos cuerpos en aluminio con goma EPDM de primera calidad que no se endurecen, agrietan ni desgastan con el paso del tiempo
- Superficie ancha y plana y goma texturizada que garantiza un agarre seguro del pie en la mayoría de condiciones
- Acabado cromado o negro satinado
- A la venta por parejas

DESCRIPCIÓN	N.° ART.
Cromado	1620-1951



1620-1952

DESCRIPCIÓN	N.° ART.
Negro satinado	1620-1952



1620-1869



1620-1870

ESTRIBERAS HEX

- Las estriberas HEX combinan a la perfección diseño y función
- Las carcasas de gran resistencia en aluminio presentan un diseño angular con bordes biselados que proporcionan profundidad
- Las inserciones de goma EPDM de primera calidad siguen el mismo patrón geométrico para proporcionar, agarre, estilo y confort aislando las vibraciones
- Carcasas en aluminio A380
- Los resistentes insertos de goma EPDM no se endurecen, agrietan o desgastan con el paso del tiempo
- Combina a la perfección con el resto de la gama de accesorios de Kuryakyn Hex
- Las estriberas con adaptadores estriados de anclaje macho se pueden utilizar como recambio directo en la gran mayoría de modelos H-D
- Los adaptadores estriados permiten ajustar el ángulo de la estribera para garantizar una posición perfecta
- Acabado cromado o negro satinado

DESCRIPCIÓN	N.° ART.
Cromado	1620-1869

DESCRIPCIÓN	N.° ART.
Negro satinado	1620-1870

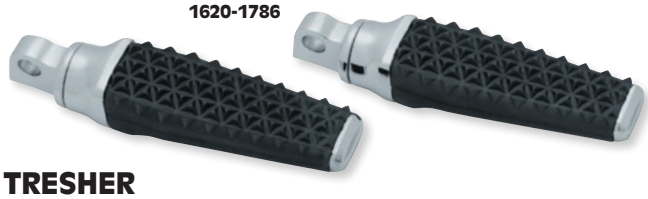

1620-1786

ESTRIBERAS TRESHER

- Elegantes a la vez que sutilmente agresivas con una exclusiva superficie moleteada inspirada en la dentadura de los tiburones que proporciona estilo contundente, agarre excelente y confort que amortigua las vibraciones durante todo el día
- Aerodinámicas carcasas fabricadas en aluminio y combinadas con adaptadores en resistente acero con goma EPDM
- Universales para todos los anclajes de estribera para defensas Kuryakyn (no compatible con las posiciones de anclaje OEM del conductor y el pasajero)
- Acabado cromado o negro satinado
- A la venta por parejas



1620-1787

DESCRIPCIÓN	N.° ART.
Cromado	1620-1786

DESCRIPCIÓN	N.° ART.
Negro satinado	1620-1787



1603-0340



1603-0341

PUNTERAS DE CAMBIO Y FRENO TRESHER

- Carcasas de aluminio de corte aerodinámico revestidas de suave goma EPDM
- Goma moleteada con un diseño inspirado en los dientes de tiburón, que garantiza una tracción ideal
- Disponibles en acabados cromado o negro satinado

APLICACIONES	CROMADO	NEGRO SATINADO
VICTORY		
Cross County/Tour, Magnum 10-17, Cross Roads 10-14, Boardwalk 13-14, Hardball 12-13, Kingpin 04-12, Vision 08-16, Octane 17	1603-0340	1603-0341

Todos los nos de artículo en MAGENTA son nuevos para 2021

KURYAKYN





1620-0180



1620-0910

ESTRIBERAS SWITCHBLADE FLAMIN'

- El soporte para talón abatible aporta confort
- Los soportes de talón cuentan con avisadores de inclinación en la parte inferior
- El brazo abatible está diseñado para usarse solo como soporte para talón

DESCRIPCIÓN	N.° ART.
Estriberas Switchblade Flamin' con anclajes macho (venta por parejas)	1620-1146

ESTRIBERAS STILETTO

- Añade un toque salvaje a tu forma de conducir
- Las estriberas sin anclajes macho requieren el uso de adaptadores-soporte de estribera Kuryakyn; páginas 751-752
- Las estriberas con anclajes macho requieren adaptadores-soporte de estribera macho
- Las estriberas se venden por parejas

DESCRIPCIÓN	N.° ART.
Estriberas Stiletto con anclajes macho	1620-0180

DESCRIPCIÓN	N.° ART.
Estriberas Stiletto sin anclajes macho	1620-0910



1620-0942



1620-0943

ESTRIBERAS PILOT®

- Las estriberas en forma de lágrima añaden un look personalizado a cualquier moto
- Las estriberas incluyen abrazaderas rápidas Magnum para poder instalarlas de forma rápida y fácil
- A la venta por parejas

DESCRIPCIÓN	N.° ART.
Estriberas Pilot con abrazaderas rápidas Magnum 25,4 mm (1") (soporte desplazado)	1620-0942
Estriberas Pilot con abrazaderas rápidas Magnum 32 mm (1 1/4") (soporte desplazado)	1620-0943

ESTRIBERAS Y PUNTERAS CAMBIO/FRENO RIOT

- Estriberas estilo MX industrial
- Construido en aluminio fundido resistente
- Superficie superior de la estribera dentada, estriada que ofrece una tracción antideslizante durante un trayecto agresivo
- Las estriberas no vienen con anclajes macho; requieren adaptadores estriados Kurykayn específicos por modelo para su instalación en los anclajes de serie (venta por separado, págs. 751-752)
- Dimensiones estriberas: 11,5 cm L x 42 mm An x 33 mm Gr(4,6" x 1,64" x 1,29")
- Medidas de puntera cambio/pedal de freno 64 mm L x 32 mm An (2 1/2" x 1 1/4")
- La puntera para cambio/pedal de freno no incluye herrajes de montaje
- Las estriberas se venden por parejas; la puntera para el pedal de cambio se vende por unidad

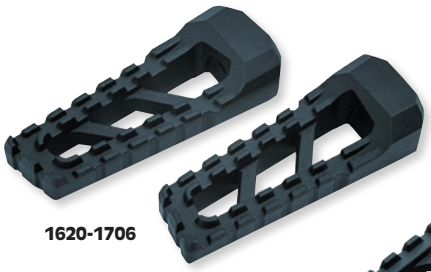

1620-1706



1603-0322

DESCRIPCIÓN	N.° ART.
ESTRIBERAS	
Negro satinado texturizado	1620-1706

DESCRIPCIÓN	N.° ART.
PUNTERA PEDAL DE CAMBIO	
Negro satinado texturizado	1603-0322

DESCRIPCIÓN	N.° ART.
PUNTERA PEDAL DE CAMBIO (CONT.)	
Chorreado abrasivo plata	1603-0323

CAMBIO KINETIC Y PUNTERA PEDAL FRENO





- Cambio por engranajes o parada rápido con estilo
- Cambio directo e incluye un distanciador de 9,5 mm (3/8") para ajustar la posición durante la instalación

APLICACIONES	N.° ART.
VICTORY	
Cross County/Tour, Magnum 10-17, Cross Roads 10-14, Boardwalk 13-14, Hardball 12-13, Kingpin 04-12, Vision 08-16, Octane 17	1602-1045

KURYAKYN

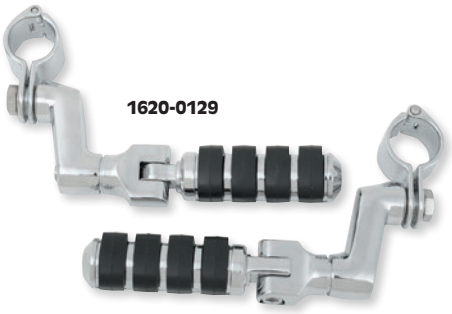
1620-0129


1620-0133

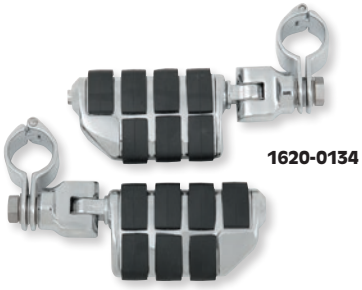
1620-0134

ESTRIBERAS CRUISE TOUR-TECH™

- Estas estribera ofrecen un increíble nivel de adaptabilidad
- La unidad al completo se puede desplazar hacia arriba o hacia abajo en relación a la defensa de motor o a los tubos de bastidor
- El brazo de la estribera también se puede ajustar a lo largo de un arco vertical u horizontal
- Su exclusiva horquilla-soporte de estribera permite ajustar el ángulo de la estribera
- Recomendadas para cualquier motocicleta con defensas de motor o tubos de bastidor con un diámetro de 25,4 mm; 28,6 mm o 32 mm (1", 1 1/8" o 1 1/4")
- Disponibles con abrazaderas de fijación rápida Magnum de 32 mm (1 1/4") para garantizar una instalación rápida y fácil
- Se venden por pares


1620-0135


1620-1292




1620-1289

DESCRIPCIÓN	DIMENSIONES	N.° ART.
SOPORTES DE ANCLAJE DESPLAZADO CON ABRAZADERAS DE INSTALACIÓN RÁPIDA		
Estribera pequeñas ISO®	Abrazaderas de 32 mm (1 1/4") diám.	1620-0129
Estribera grandes ISO®	Abrazaderas de 32 mm (1 1/4") diám.	1620-0130
Estribera Dually ISO®	Abrazaderas de 25,4 mm (1") diám.	1620-0144
Estribera Dually ISO®	Abrazaderas de 32 mm (1 1/4") diám.	1620-0131
HORQUILLA-SOPORTE DE ESTRIBERA CON ABRAZADERAS DE INSTALACIÓN RÁPIDA		
Estribera pequeñas ISO®	Abrazaderas de 32 mm (1 1/4") diám.	1620-0132
Estribera grandes ISO®	Abrazaderas de 32 mm (1 1/4") diám.	1620-0133
Estribera Pilot	Abrazaderas de 32 mm (1 1/4") diám.	1622-0507
Estribera Dually ISO®	Abrazaderas de 32 mm (1 1/4") diám.	1620-0134
ISO®-Wings	Abrazaderas de 32 mm (1 1/4") diám.	1620-0135
Estribera Switchblade	Abrazaderas de 32 mm (1 1/4") diám.	1620-1172

DESCRIPCIÓN	DIMENSIONES	N.° ART.
SOPORTES CRUISE TOUR-TECH		
Estribera Trident Dually y soportes cortos (para pilotos altos)	Abrazaderas de 32 mm (1 1/4") diám.	1620-1292
Estribera Trident Dually y soportes largos (para pilotos bajos)	Abrazaderas de 32 mm (1 1/4") diám.	1620-1293
Soportes largos desplazados Tour-Tech™ con estribera Trident Dually, acabado cromado	-	1620-1291
Soportes largos desplazados Tour-Tech™ con estribera Trident Dually, acabado negro brillante	-	1620-1290
Soportes largos sin estribera (negro brillante)	Abrazaderas de 32 mm (1 1/4") diám.	1620-1289
Soportes cortos sin estribera (negro brillante)	Abrazaderas de 32 mm (1 1/4") diám.	1620-1288


1620-1284


1620-1287


1620-1285

ESTRIBERAS CRUISE TOUR-TECH™

- Ahora puedes montar fácilmente estribera cruise
- Las estribera se montan con seguridad en defensas de motor de 32 mm (1 1/4") de diámetro o defensas Highway
- Interfaces de abrazadera especiales con un brazo desplazado para un posicionamiento cómodo de las estribera
- Requieren al menos 32 mm (1 1/4") de tubo recto para la instalación
- Se venden por pares

DESCRIPCIÓN	N.° ART.
PILOTO ALTO	
Con estribera Dually	1620-1284
Montaje solo versión corta	1620-1282

DESCRIPCIÓN	N.° ART.
PILOTO MEDIO	
Con plataformas mini ISO®-Wing	1620-1286
Con estribera Dually	1620-1287
Montaje solo versión larga	1620-1285

ESTRIBERAS CRUISE CON APOYO PARA LA PUNTA DEL PIE

- Soportes de apoyo para la punta del pie de diseño minimalista
- Se montan directamente en las defensas de motor de 32 mm (1 1/4") de diámetro
- Diseñadas para que el piloto coloque el talón en la parte delantera de la plataforma y la punta del pie en la estribera cruise (compruebe la distancia al instalar el producto)
- A la venta por parejas


1624-0309


1610-0509

DESCRIPCIÓN	N.° ART.
Cromado	1624-0309

DESCRIPCIÓN	N.° ART.
Negro brillante	1610-0509

Todos los nos de artículo en MAGENTA son nuevos para 2021

KURYAKYN

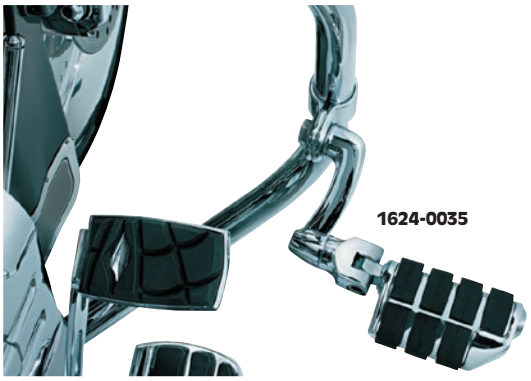

ESTRIBERAS HIGHWAY DUALLY DESPLAZADAS LONGHORN

- Combina los componentes de estribera highway más populares de Kuryakyn en un producto fácil de instalar
- Look depurado, confort duradero
- Completamente ajustable
- Montaje con abrazaderas rápidas Magnum™
- Se venden por pares

DESCRIPCIÓN	N.° ART.
CROMADO	
Con estriberas ISO® y abrazaderas rápidas Magnum 32 mm (1 1/4")	**1624-0035**
Con estriberas ISO® y abrazaderas rápidas Magnum 25,4 mm (1")	**1624-0036**
Con estriberas Trident y abrazaderas rápidas Magnum 32 mm (1 1/4")	**1620-0919**

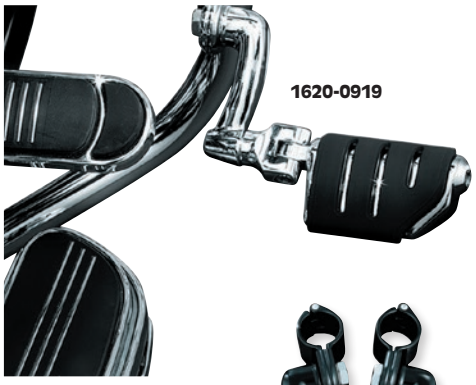



DESCRIPCIÓN	N.° ART.
NEGRO BRILLO	
Con estriberas Trident y abrazaderas rápidas Magnum 32 mm (1 1/4")	**1622-0509**





ESTRIBERAS SWITCHBLADE™

- Cómodas, versátiles y elegantes
- Estriberas de gran superficie con revestimiento de goma
- El reposapiés se puede extender para añadir el confort de las taloneras ISO® de Kuryakyn
- Perfectas para motocicletas con mandos avanzados o estriberas avanzadas; se pueden instalar en cualquier sitio
- Los reposapiés tienen avisadores de inclinación para proteger las estriberas en las curvas

DESCRIPCIÓN	N.° ART.
Estriberas Switchblade con anclajes macho	**1620-0437**
Estriberas Switchblade sin anclajes macho	**1620-0438**





- Las estriberas sin anclaje macho requieren el uso de adaptadores-soportes de estribera Kuryakyn; las estriberas con anclaje macho requieren el uso de adaptadores-soportes de estribera de anclaje macho (se venden por separado)
- A la venta por parejas

DESCRIPCIÓN	N.° ART.
Set de almohadillas de goma de repuesto para estriberas Switchblade (10 unidades)	**1620-0904**



ESTRIBERAS CRUISE PARA PASAJERO

PARA HONDA GL1800 GOLD WING 01-17 (TODOS)

- Proporciona un reposapiés ampliado confortable para largos trayectos
- Los montajes desaparecen cuando no se usan para evitar molestias con las piernas del piloto
- Se atornilla directamente a los soportes de plataforma de fábrica
- Compatible con plataformas Transformer Kuryakyn u OEM
- Se venden por pares



DESCRIPCIÓN	N.° ART.
Estriberas Cruise para pasajero	**1620-1077**

KURYAKYN

CUBIERTAS PARA PUNTERAS DE PEDAL DE CAMBIO

- Cubre la sosa estribera OEM con este diseño superpuesto cromado y de goma
- Se usan dos tornillos para la fijación
- Complementa perfectamente las estriberas Kuryakyn
- Las cubiertas se pueden utilizar en la mayoría de cambios ovalados con un ancho de 16 mm (5/8") o menos incluyendo aplicaciones punta-talón además de las aplicaciones que figuran en la lista (excepto N.º ART. 1602-0110)
- Venta por unidad



1602-0110

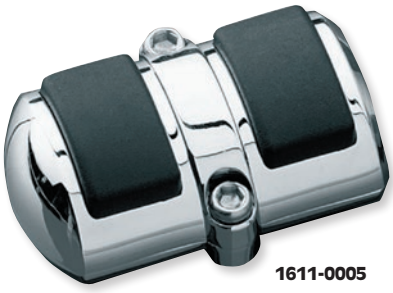

1611-0005

APLICACIONES	N.° ART.
HONDA	
VT1300 09-13	**1602-0110**
VTX1300C 03-09	**1602-0110**
VTX1800 03-09	**1602-0110**

APLICACIONES	N.° ART.
YAMAHA	
XVS650 Drag Star Classic 98-00 (punta), XVS650 Drag Star 98-17 (talón), XVS650 Drag Star Classic 01-10 (talón), XVS1100 Drag Star Classic 99-10 (talón)	**1611-0005**

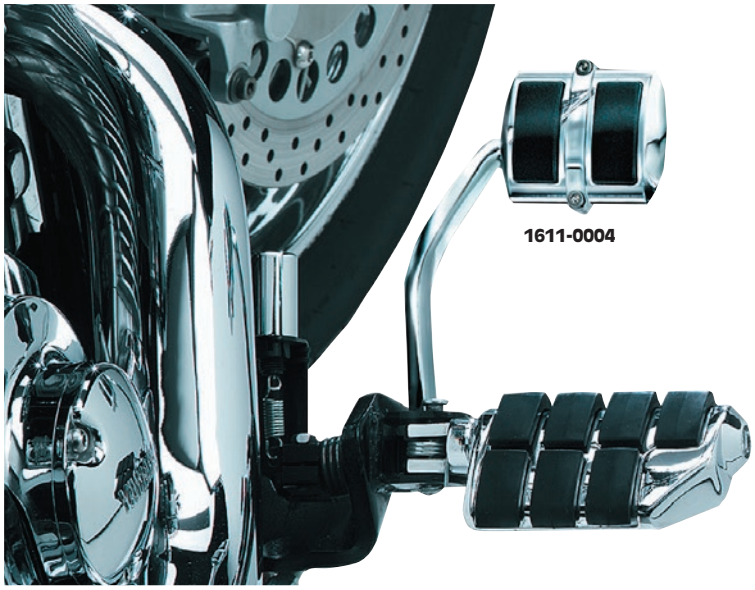

1611-0004



1611-0004

COBERTURA EXTERIOR PEDAL CAMBIO-TALÓN/PEDAL DE FRENO

- El diseño superpuesto tiene un acabado cromado con insertos de goma
- Instalación sobre la almohadilla de goma de serie; fijación con dos tornillos

APLICACIONES	N.° ART.
HONDA (PEDAL DE FRENO)	
VLX600 Shadow 96-07, VT750DC Shadow Spirit 01-09, VT750 Shadow Aero 04-14, VF750C Magna 96-04, VT1100 Shadow Sabre 02-08, VT1100 Shadow ACE 97-99, VT1100 Shadow Spirit 96-08	**1611-0004**
KAWASAKI (PEDAL DE FRENO)	
VN750 Vulcan 86-06	**1611-0004**
KAWASAKI (PEDAL DE CAMBIO TALÓN)	
VN1500 Vulcan 96-08, VN1600 Vulcan 03-08	**1611-0004**

APLICACIONES	N.° ART.
SUZUKI (PEDAL DE FRENO)	
VL800 Volusia 01-04, VZ800 Marauder 01-04, 13-18, M800 Intruder 05-09	**1611-0004**
SUZUKI (PEDAL DE CAMBIO TALÓN)	
VL1500 Intruder LC 98-04, C1500 Intruder 05-09, C800 Intruder 05-14	**1611-0004**
YAMAHA (PEDAL DE FRENO)	
XVS650 Drag Star 98-14	**1611-0004**
XVS650 Drag Star Classic 98-00	**1611-0004**
XVS1100 Drag Star 99-09	**1611-0004**

COBERTURAS PEDAL DE FRENO Y PUNTERAS PEDAL DE CAMBIO

- Personalización de los mandos de serie en cuestión de minutos
- Insertos de goma negros con un acabado cromado
- Encapsula las piezas OEM
- Venta por unidad

NOTA: Ciertos modelos VN1500 requerirán algunas modificaciones mínimas para la instalación.



1611-0007

APLICACIONES	POSICIÓN	N.° ART.
KAWASAKI		
VN900 Vulcan Classic/Custom 09-19	Punta	**1611-0007**
VN1500 Vulcan 09-19	Punta	**1611-0007**
VN1600 Vulcan 09-19	Punta	**1611-0007**
VN1700 Vulcan 09-19	Talón	**1611-0007**
VN2000 Vulcan 09-19	Punta y talón	**1611-0007**
SUZUKI		
C50/T 11-17	Punta	**1611-0007**
VL1500 Intruder 98-04	Punta	**1611-0007**
C50/90 Boulevard 05-09, 13-19	Punta	**1611-0007**
C109R Boulevard 08-09, 13	Punta	**1611-0007**
YAMAHA		
XVS650 V-Star Classic 01-10	Punta	**1611-0007**
Bolt/Spec R 14-19	Punta	**1611-0007**
XVS950 V-Star/T 09-17	Punta	**1611-0007**

APLICACIONES	POSICIÓN	N.° ART.
YAMAHA (CONT.)		
XVS1100 V-Star Classic 99-09	Punta	**1611-0007**
XV1300 Stryker 11-17	Cambio en punta y pedal de freno	**1611-0007**
XVS1300 Royal Star/Venture 96-01	Talón y punta	**1611-0007**
XVS1300/T V-Star 07-17	Punta	**1611-0007**
XV1600/1700 Road Star (excepto Warrior) 99-06	Talón y punta	**1611-0007**
XV1600/1700 Road Star (excepto Warrior) 07-14	Punta	**1611-0007**
XV1700PC Road Star Warrior 02-09	Cambio en punta y pedal de freno	**1611-0007**
XV1900 Roadliner/Stratoliner Deluxe 06-14	Punta	**1611-0007**
XV1900 Raider 08-17	Punta	**1611-0007**

Todos los nos de artículo en **MAGENTA** son nuevos para 2021

KURYAKYN

SOPORTES CRUISE ERGO III

PARA HONDA GL1800 GOLD WING, F6B 01-17

- Para cualquier piloto y para conseguir un nivel de confort sin igual
- Ofrecen un rango de ajuste completo de 38 mm (1 1/2") de delante a atrás
- Anclaje rotacional multi-posición
- La tecnología de elevación automática permite al piloto presionar la estribera hacia abajo para estirarse mientras conduce; cuando no se usa, el brazo se eleva automáticamente para mantener la distancia al suelo en curvas (se puede montar en una posición fija si se prefiere)
- Incluye estriberas Trident ISO®
- Si ya tiene los soportes Ergo II Cruise, puede actualizarse a la capacidad de ajuste de Ergo III con el kit de actualización disponible que incluye soportes y anclajes cruise, N.º ART. 1624-0267
- A la venta por parejas



1624-0262

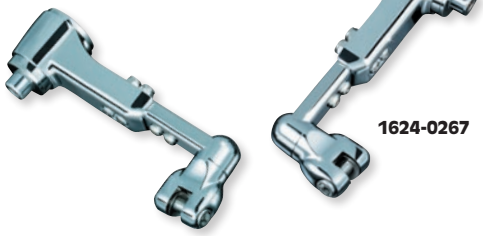

1624-0267

DESCRIPCIÓN	N.º ART.
SOPORTES ERGO III CRUISE CON ESTRIBERAS TRIDENT ISO®	
Cromado	**1622-0505**
Negro brillante	**1624-0262**

DESCRIPCIÓN	N.º ART.
KIT DE ACTUALIZACIÓN DE SOPORTES CROMADOS CRUISE ERGO II A ERGO III	
Kit de actualización	**1624-0267**

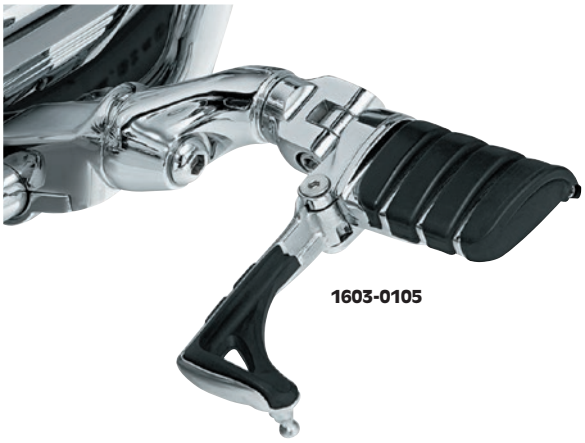

1603-0105



1622-0504



1624-0127





1624-0129

SOPORTES CRUISE ERGO II

PARA HONDA GL1800 GOLD WING 01-17 (TODOS) Y GL1800 FB6 13-16

- La mejor configuración de estribera highway disponible para Honda Gold Wing
- El conjunto de montaje responde a un diseño robusto de dos piezas de fácil instalación
- Ubica el punto de soporte del brazo Cruise alto y ajustado para mantener una buena distancia al suelo en curvas
- Muy ajustable para conseguir una perfecta sensación en la motocicleta
- Disponible con brazos estándar (15 cm L (6")) o mini brazos
- A la venta por parejas

NOTA: Antes de su uso asegúrese de que las estriberas no obstaculizan la conducción así como el trazado de curvas.

DESCRIPCIÓN	N.º ART.
MINI BRAZOS	
Con estriberas Dually ISO®	**1603-0105**
Con estriberas Switchblade	**1620-1064**
Soportes Cruise con estriberas Trident Dually ISO™ (negro)	**1622-0504**

DESCRIPCIÓN	N.º ART.
BRAZOS ESTÁNDAR (15 CM (6"))	
Con estriberas Dually ISO®	**1624-0127**
Con estriberas Switchblade	**1624-0134**
Con plataformas cruise iluminadas (21,5 cm L x 10 cm An (8 1/2" x 4"))	**1624-0129**
Con plataformas cruise no iluminadas (21,5 cm L x 11 cm An (8 1/2" x 4 1/4"))	**1624-0130**

KURYAKYN

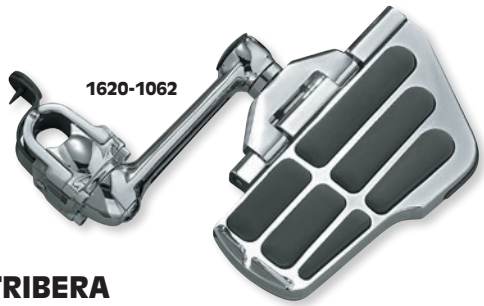
1620-1062

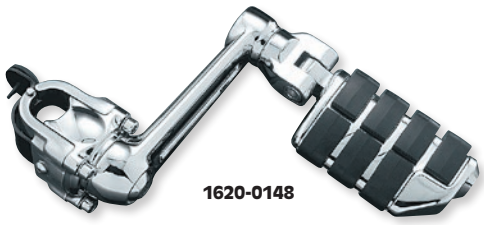
1620-0148

SOPORTES DE ESTRIBERA CRUISE ERGO

PARA HONDA GL1500C VALKYRIE 98-03

- Diseñados para un confort de conducción máximo
- Ofrecen un increíble rango de ajuste
- El soporte de montaje articulado es de acero inoxidable pulido para mayor resistencia y mejor look
- El basculante cromado de seis pulgadas con un mecanismo de bloqueo sofisticado está inclinado en un ángulo de 6° de manera que las estriberas quedan colocadas perfectamente para un confort ideal
- Brazos de repuesto para Ergo Cruise disponibles por separado; se venden por pares
- No para uso en Valkyrie Interstate

DESCRIPCIÓN	N.° ART.
Plataformas Ergo Cruise no iluminadas	1620-1062
Con estriberas Dually ISO®	1620-0148


1624-0131

DESCRIPCIÓN	N.° ART.
Brazos de repuesto cortos (11,5 cm L (4 1/2"))	1624-0131
Brazos de repuesto largos (15 cm la (6"))	1624-0132



MINI BRAZO PARA ESTRIBERAS ERGO II CRUISE

PARA HONDA GL1800 GOLD WING 01-17 (TODOS) Y GL1800 F6B 13-16

- Permite una ajustabilidad total de las estriberas Ergo II para situarse detrás, en o delante del punto de montaje
- Posiciona los pies del piloto en el soporte Ergo II
- Espaciado para una distancia fácil alrededor del carenado
- A la venta por parejas

DESCRIPCIÓN	N.° ART.
Mini brazo para estriberas Ergo II Cruise	1620-0940

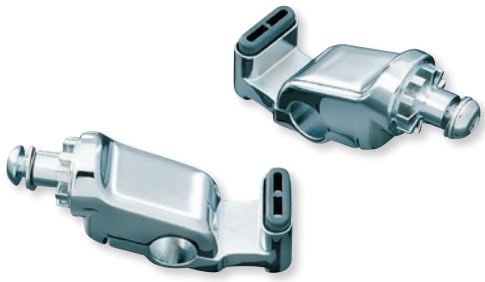

ACTUALIZACIÓN ERGO A ERGO II

PARA HONDA GL1800 GOLD WING 01-17

- Ahora es posible actualizar las estriberas Ergo originales por el estilo de abrazadera de las estriberas Ergo II
- Mantiene el brazo y el reposapiés existentes
- A la venta por parejas

DESCRIPCIÓN	N.° ART.
Actualización Ergo a Ergo II	1624-0133

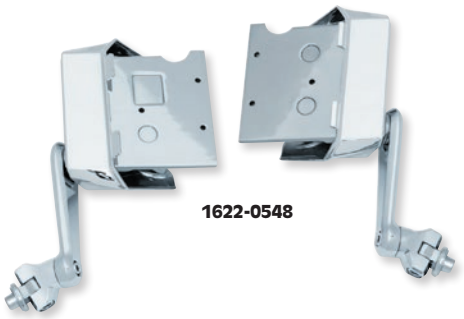
1622-0548


1620-2006


1622-0549

SOPORTES CRUISE

PARA HONDA GL1800 GOLD WING 18-20

- Tres posiciones de montaje y unos brazos y reposapiés completamente ajustables colocan a los reposapiés Omni Highway arriba del todo en su lista de accesorios para la Wing
- Montaje en las defensas de motor de serie y con tapa en plástico ABS para un look depurado
- Dimensiones del brazo: 10 cm (4") L entre centros
- Dimensiones soporte: 30,5 mm Al x 123 mm An (1,2" x 4,84") (orificios de montaje de los brazos separados aprox- 58 mm (2,3"))
- Superficies de fijación de los reposapiés y los brazos estriadas para un ajuste ilimitado y confort a medida
- Construidos en una combinación de acero, aluminio y goma EPDM
- Kits disponibles con o sin reposapiés; ambas opciones incluyen el soporte y el brazo
- Disponibles en acabados cromado o negro satinado

DESCRIPCIÓN	N.° ART.
CROMADO	
Con estriberas	1620-2005
Sin estriberas	1622-0548

DESCRIPCIÓN	N.° ART.
NEGRO SATINADO	
Con estriberas	1620-2006
Sin estriberas	1622-0549

Todos los nos de artículo en MAGENTA son nuevos para 2021

KURYAKYN

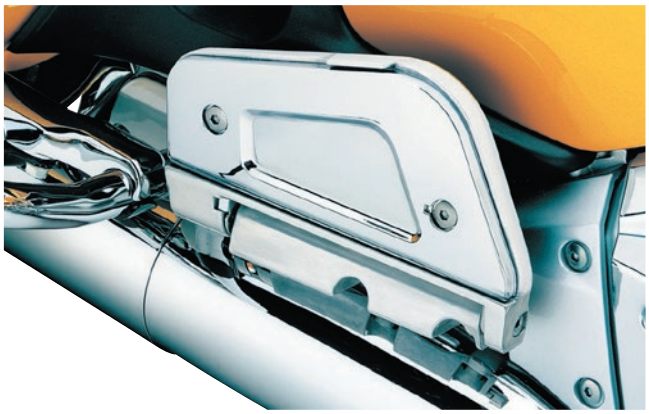

SOPORTES DE ESTRIBERA CROMADOS PARA CONDUCTOR

PARA HONDA GL1800 GOLD WING 01-17, F6B Y VALKYRIE 14-16

- Sustituya los soportes de serie con estos fantásticos repuestos cromados
- Instalación con tornillos
- A la venta por parejas

DESCRIPCIÓN	N.° ART.
Soportes de estribera	1620-1072

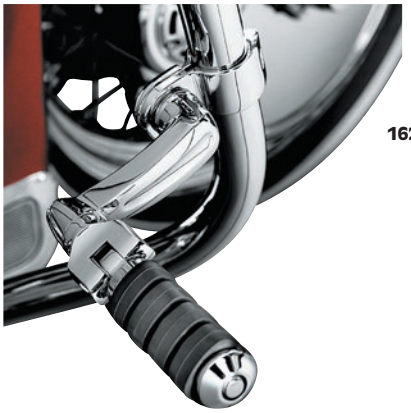



ANCLAJES PARA ESTRIBERA DESPLAZADA LONGHORN

- Medidas: 64 mm (2 1/2") de ancho y 89 mm (3 1/2") de largo
- La forma curvada mantiene la estribera ajustada a la motocicleta
- El soporte de estribera tiene una capacidad de ajuste de 360° para proporcionar un rango de ajuste de 165 mm (6 1/2") a la posición de estribera
- Incorpora un mecanismo de bloqueo para que el soporte no se desplace de su posición
- Compatible con la mayoría de estriberas de anclaje macho (se vende por separado)
- Disponible con o sin abrazaderas rápidas Magnum
- A la venta por parejas



DESCRIPCIÓN	N.° ART.
Soportes de estribera desplazadas Longhorn con abrazaderas Magnum de 32 mm (1 1/4")	1624-0229
Soportes de estribera desplazadas Longhorn con abrazaderas Magnum de 32 mm (1 1/4"); negro brillante	1624-0293

DESCRIPCIÓN	N.° ART.
Soportes de estribera desplazadas Longhorn con abrazaderas Magnum de 38 mm (1 1/2")	1620-0916
Soportes de estribera desplazadas Longhorn sin abrazaderas	1620-0928
Repuesto de anclaje de soporte de estribera (venta por unidad)	1620-0800

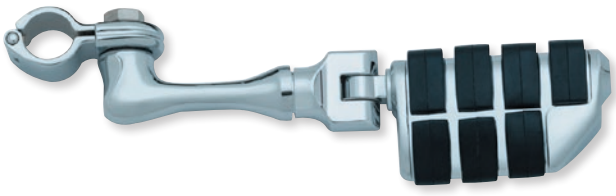

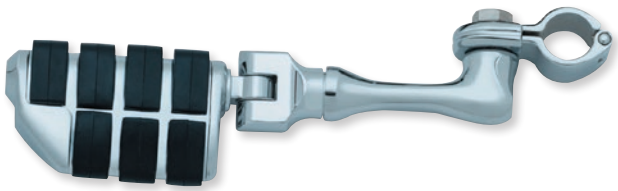

SOPORTES DE ESTRIBERA DE ÁNGULO RECTO

- Su diseño en ángulo recto permite colocar la estribera en el tubo diagonal del bastidor
- Los soportes para estribera miden 14 cm L (5 1/2")
- A la venta por parejas

APLICACIONES	N.° ART.
Estilo largo con estriberas Dually ISO® y abrazaderas de fijación rápida Magnum de 25,4 mm (1")	1624-0320





SOPORTES DE ESTRIBERA PARA CARRETERA BRUTE

- Se ajustan perfectamente a cualquier motocicleta con defensas de motor de 32 mm (1 1/4")
- Con un esbelto diseño y suaves contornos
- Los anclajes que sujetan las abrazaderas a la defensa de motor miran hacia dentro, lo que proporciona a este sistema un look limpio y elegante del que no disfrutan todos los modelos

DESCRIPCIÓN	N.° ART.
Negro brillante	1620-1555
Cromado	1620-1556

KURYAKYN

SOPORTES DE ESTRIBERA CORTOS MAGNUM EN NEGRO BRILLANTE



- Compatibles con estriberas de anclaje macho
- Con roscado 1/2"-13
- A la venta por parejas

DESCRIPCIÓN	N.° ART.
SOPORTES ESTRIBERAS MAGNUM CORTAS	1620-1086



SOPORTES MACHO PARA ESTRIBERAS CRUISER

- Su tope ajustable le permite instalar estriberas convencionales de anclaje por abrazadera sobre una defensa de motor, lo que habitualmente haría que la estribera se inclinara hacia abajo en dirección al suelo
- Su tornillo Allen regulable le permite ajustar el ángulo de la estribera
- Perfectos para estriberas Kuryakyn con horquilla-soporte y abrazaderas de fijación rápida Magnum

DESCRIPCIÓN	N.° ART.
Soportes macho para estriberas Cruiser	1620-1277

SOPORTES DE ESTRIBERAS ESTRIADOS DE ANCLAJE MACHO



- Compatibles con estriberas de anclaje macho
- A la venta por parejas

DESCRIPCIÓN	N.° ART.
Soportes de estriberas estriados de anclaje macho	1620-0801

SOPORTES DE ESTRIBERA UNIVERSALES CRUISE

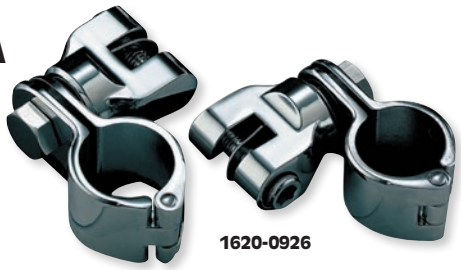

1620-0926



1624-0294

- Combinan abrazaderas de fijación rápida Magnum y horquillas-soportes de estribera de Kuryakyn, de modo que permiten instalar las estriberas de anclaje macho allí donde quiera
- Perfectas para utilizarlas en defensas de motor
- A la venta por parejas

DESCRIPCIÓN	N.° ART.
CROMADO	
Soportes de estribera universales Cruise con abrazaderas de fijación rápida Magnum de 38 mm (1 1/2")	1624-0151
Soportes de estribera universales Cruise con abrazaderas de fijación rápida Magnum de 32 mm (1 1/4")	1620-0926
NEGRO BRILLO	
Soportes de estribera universales Cruise con abrazaderas de fijación rápida Magnum de 32 mm (1 1/4")	1624-0294

ABRAZADERAS RÁPIDAS MAGNUM™





1620-0936



1620-1171

- Fabricado en acero inoxidable
- Orificio de montaje de 13 mm (1/2")
- Se venden individualmente o por pares

DESCRIPCIÓN	N.° ART.
CROMADO	
25,4 mm (1") ID (pr.)	1620-1170
25,4 mm (1") ID (ea.)	1624-0295
28,6 mm (1 1/8") ID (venta por unidad)	1624-0296

DESCRIPCIÓN	N.° ART.
CROMADO (CONT.)	
32 mm (1 1/4") ID (venta por parejas)	1624-0125
32 mm (1 1/4") ID (venta por unidad)	1620-0936
38 mm (1 1/2") ID (venta por parejas)	1624-0126

DESCRIPCIÓN	N.° ART.
NEGRO BRILLO	
32 mm (1 1/4") ID (venta por unidad)	1620-1171

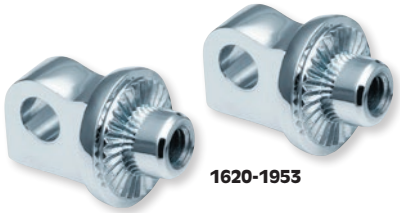

1620-1953



1620-1954

ADAPTADORES DE ESTRIBERA ESTRIADOS CON TOPE AJUSTABLE

- Para todas las estriberas Kuryakyn compatibles con adaptadores estriados
- Para anclajes de estribera para defensas Kuryakyn (no compatible con las posiciones de anclaje OEM del conductor y el pasajero)
- Disponibles en acabados cromado o negro satinado
- A la venta en parejas

DESCRIPCIÓN	N.° ART.
Cromado	1620-1953

DESCRIPCIÓN	N.° ART.
Negro satinado	1620-1954



SOPORTES PARA ADAPTADORES ESTRIADOS

- Para estriberas para conductor/pasajero de Kuryakyn
- Permiten adaptar las estriberas Kuryakyn, o los soportes de estribera a los soportes con anclaje desplazado de Kuryakyn
- Acabado cromado
- A la venta por parejas

DESCRIPCIÓN	N.° ART.
Soportes para adaptadores estriados	1620-0671

Todos los nos de artículo en MAGENTA son nuevos para 2021

KURYAKYN



1620-0670



1620-0149



1620-0151

ADAPTADORES-SOPORTE DE ESTRIBERA CÓNICOS

- Para usar con plataformas y estriberas Kuryakyn que no requieren anclajes adaptadores macho o adaptadores soporte de estribera ranurados
- Adaptadores de estribera para piloto y pasajero disponibles
- Si se necesita herraje adicional, viene incluido con adaptadores
- A la venta por parejas

SOPORTES PARA ADAPTADORES ESTRIADOS

- Permiten fijar las plataformas ISO® de Kuryakyn, y otros accesorios para estriberas de Kuryakyn que requieran estriberas ranuradas, de modo que no se desplacen
- A la venta por parejas

APLICACIONES	FRENTE CÓNICO	TRASERA CÓNICA	FRENTE ESTRIADO	TRASERA ESTRIADA
CAN-AM				
Spyder RS 08-16	**1620-0477**	-	**1620-0669**	-
HONDA				
Rebel 250 96-16	-	**1620-0150**	-	**1620-0670**
600 VLX/Deluxe 96-07	**1620-0149**	**1620-0150**	**1620-0276**	**1620-0670**
CBR 600 00-08	**1620-0477**	-	**1620-0669**	-
F6B 13-16	**1620-0477**	-	**1620-0669**	-
750 Magna 96-04	**1620-0149**	**1620-0150**	**1620-0276**	**1620-0670**
VFR 800 Interceptor 00-09	**1620-0477**	-	**1620-0669**	-
CBR 929 00-01	**1620-0477**	-	**1620-0669**	-
CBR 954 RR 02-03	**1620-0477**	-	**1620-0669**	-
CB 1000 R 11-16	**1620-0477**	-	**1620-0669**	-
CBR 1000 RR 04-16	**1620-0477**	-	**1620-0669**	-
1100 Ace Tourer 97-03	**1620-0935**	**1620-0150**	-	-
1100 Aero 99-02	-	**1620-0150**	-	-
1100 Sabre 00-07	**1620-0149**	**1620-0149**	**1620-0276**	**1620-0849**
1100 Shadow (todos) 00-18	**1620-0149**	**1620-0150**	**1620-0276**	**1620-0670**
1100 Shadow Ace 95-99	**1620-0935**	**1620-0150**	-	-
1100 Spirit 99-07	**1620-0149**	**1620-0149**	**1620-0276**	**1620-0849**
CBR 1100 XX 00-03	**1620-0477**	-	**1620-0669**	-
Fury 09-19	**1620-0149**	**1620-0150**	**1620-0276**	**1620-0670**
ST 1300 03-12	**1620-0477**	-	**1620-0669**	-
VT1300 Interstate 10-15	-	**1620-0150**	-	**1620-0670**
VT1300 Sabre/Stateline 10-16	**1620-0149**	**1620-0150**	**1620-0276**	**1620-0670**
VTX1300C 03-09	**1620-0149**	**1620-0150**	**1620-0276**	**1620-0670**
VTX1300R/S/T 03-09	-	**1620-0150**	-	**1620-0670**
GL 1500 88-00	**1620-0935**	-	-	-
Valkyrie (todos) 97-04	**1620-0935**	**1620-0150**	-	**1620-0849**
VTX 1800C/F 02-08	**1620-0149**	**1620-0150**	**1620-0276**	**1620-0670**
VTX 1800R/S/N/T 02-08	-	**1620-0150**	-	**1620-0670**
Valkyrie 14-15	**1620-0477**	-	**1620-0669**	-
GL 1800 01-19	**1620-0477**	-	**1620-0669**	-
KAWASAKI				
Ninja 300 13-16	**1620-0151**	-	**1620-0274**	-
ZX-6R 00-16	**1620-0151**	-	**1620-0274**	-
ZX-7R 00-03	**1620-0151**	-	**1620-0274**	-
ZX-9R 00-03	**1620-0151**	-	**1620-0274**	-
Vulcan 900 Custom 06-18	**1620-0151**	-	**1620-0274**	**1620-0850**
Vulcan 900 Classic 06-18	-	-	-	**1620-0850**
Z 1000 03-16	**1620-0151**	-	**1620-0274**	-
ZX-10R 04-16	**1620-0151**	-	**1620-0274**	-
ZX-11R 00-01	**1620-0151**	-	**1620-0274**	-
ZX-12R 00-05	**1620-0151**	-	**1620-0274**	-
ZX-14R 06-16	**1620-0151**	-	**1620-0274**	-
Concours 1400 08-18	**1620-0151**	-	-	-
Vulcan 1500 A/B 87-99	**1620-0151**	-	**1620-0274**	**1620-0850**
Vulcan 1500 Classic 96-08	-	-	-	**1620-0850**
Vulcan 1500 Drifter 99-05	-	-	-	**1620-0850**
Vulcan 1500/1600 Mean Streak 02-08	**1620-0151**	-	**1620-0274**	**1620-0850**
Vulcan 1600 Classic 03-08	-	-	-	**1620-0850**
Vulcan 1700 (todos) 09-17	-	-	-	**1620-0850**
Vulcan 2000 (todos) 04-10	-	-	-	**1620-0850**
SUZUKI				
GSX-R600 00-16	**1620-0477**	-	**1620-0669**	-
SV650 00-09	**1620-0477**	-	**1620-0669**	-
GSX-R750 00-16	**1620-0477**	-	**1620-0669**	-
Marauder 800 97-04	-	-	-	**1620-0670**
Volusia 800 01-04	**1620-0477**	**1620-0150**	-	**1620-0670**

ADAPTADORES-SOPORTE DE ESTRIBERA CÓNICOS continúa en la siguiente página.

KURYAKYN

ADAPTADORES-SOPORTE DE ESTRIBERA CÓNICOS (CONT.)



1620-0274



1620-0154



1620-0153

APLICACIONES	FRENTE CÓNICO	TRASERA CÓNICA	FRENTE ESTRIADO	TRASERA ESTRIADA
SUZUKI (CONT.)				
GSX-R1000 01-16	**1620-0477**	-	**1620-0669**	-
SV1000 03-07	**1620-0477**	-	**1620-0669**	-
GSX 1300 R Hayabusa 99-07	**1620-0477**	-	**1620-0669**	-
GSX 1300 R Hayabusa 08-17	**1620-0477**	-	**1620-0669**	-
Boulevard C50/T 05-18	-	-	-	**1620-0670**
Boulevard M50 05-18	**1620-0477**	-	**1620-0669**	**1620-0670**
Intruder 1400/Boulevard S83 95-08	-	-	-	**1620-0670**
Boulevard M90 09-19	**1620-0477**	-	**1620-0669**	**1620-0670**
Boulevard C109 08-13	-	-	-	**1620-0670**
Intruder 1500 LC/Boulevard C90 98-19	-	-	-	**1620-0670**
Marauder 1600/Boulevard M95 04-06	**1620-0151**	-	-	-
M109R (todos) 06-18	**1620-0477**	-	**1620-0669**	-
VICTORY				
Boardwalk (todos)	-	**1620-1140**	-	**1620-0724**
Cross Country (todos)	-	**1620-1140**	-	**1620-0724**
Cross Roads (todos)	-	**1620-1140**	-	**1620-0724**
Gunner (todos) [3]	**1620-1140**	**1620-1140**[3]	**1620-0724**	**1620-0724**[3]
Hammer (todos)[3]	**1620-1140**	**1620-1140**[3]	**1620-0724**	**1620-0724**[3]
Hard-Ball (todos)	-	**1620-1140**	-	**1620-0724**
High-Ball (todos)	**1620-1140**	-	**1620-0724**	-
Judge (todos)	**1620-1140**	**1620-1140**	**1620-0724**	**1620-0724**
Kingpin (todos) [3]	-	**1620-1140**[3]	-	**1620-0724**[3]
Magnum (todos)	-	**1620-1140**	-	**1620-0724**
Vegas/8-Ball/Jackpot (todos)[3]	**1620-1140**	**1620-1140**[3]	**1620-0724**	**1620-0724**[3]
Octane (todos)[3]	**1620-1557**	**1620-1140**[3]	**1620-1558**	**1620-0724**[3]
YAMAHA				
V Star/Virago 250 (todos)	-	**1620-0154**	-	-
YZR-R6/R6S/600R 99-16	**1620-0150**	-	-	-
FZ6R 09-16	**1620-0150**	**1620-0154**	-	-
V Star 650 98-16	**1620-0153**	**1620-0154**	**1620-0275**	**1620-0670**
FZ8 11-13	**1620-0150**	**1620-0154**	-	-
V Star 950 (todos) 09-17	-	**1620-0154**	-	**1620-0670**
Bolt/Bolt R-Spec 14-18	**1620-0153**	-	**1620-0275**	-
YZF-R1/1000R 00-16	**1620-0150**	-	-	-
FZ1/1000 01-16	**1620-0150**	-	-	-
Virago 1100/750 (todos)	**1620-0153**	**1620-0154**	**1620-0275**	**1620-0670**
V Star 1100 99-09	**1620-0153**	**1620-0154**	**1620-0275**	**1620-0670**
V Star 1300 (todos) 07-17	-	-	-	**1620-0849**
Stryker 11-17	**1620-0153**	**1620-0154**	**1620-0275**	**1620-0670**
Stryker 11-17	-	-	**1620-0850**[1]	-
V-Max 85-08	**1620-0153**	**1620-0154**	-	-
V-Max 09-17	**1620-0150**	-	-	-
Road Star 1600/1700 (excepto Warrior) 99-14	-	**1620-0154**	-	**1620-0670**
Road Star Warrior 02-09	**1620-0208**	-	**1620-0670**	**1620-0849**
Royal Star con estriberas traseras OEM 96-01	-	**1620-0154**	-	**1620-0670**
Roadliner/Stratoliner/Deluxe 06-14	-	-	-	**1620-0849**
Raider 08-17	**1620-0150**	-	**1620-0670**	**1620-0849**

[1] PARA Nº ART. 1621-0557 o 1621-0558.
[2] No apto para estriberas Sweptwing Nº ART. 1611-0014 o 1620-0423.
[3] Si el equipamiento incluye anclajes para estribera de pasajero OEM.

Todos los nºs de artículo en **MAGENTA** son nuevos para 2021

KURYAKYN

ANCLAJES DE OFFSET AJUSTABLES CON BLOQUEO

- Con extremos ajustables que le permiten girar la posición de la estribera 360°
- El sistema de bloqueo permite fijar las estriberas en su sitio de modo que no se desplacen
- Disponibles con una longitud de 50,8 mm (2") o de 102 mm (4")
- Disponibles con o sin anclajes adaptadores macho; los anclajes de offset sin anclaje adaptador macho requieren el uso de un adaptador-soporte de estribera ranurado de Kuryakyn y de cualquier estribera con anclaje macho de Kuryakyn; los anclajes de offset con anclajes adaptadores macho requieren el uso de estriberas con anclaje macho de Kuryakyn
- No compatibles con estriberas de serie
- A la venta por parejas

NOTA: No compatible con plataformas Kuryakyn o estriberas Liberator o SwingWing.



1620-1073



1620-1074

DESCRIPCIÓN	N.° ART.
Anclaje de offset ajustable de 50,8 mm (2") con soporte de anclaje macho	1620-1073

DESCRIPCIÓN	N.° ART.
Anclaje de offset ajustable de 102 mm (4") con soporte de anclaje macho	1620-1074

KURYAKYN

ANCLAJES DE OFFSET CON BLOQUEO Y TOMA MACHO



- Los offsets se pueden ajustar a través de un cabezal dentado, de modo que el ajuste de la estribera se mantiene invariable en todo momento
- Proporcionan un enorme rango de ajuste
- Compatibles con cualquier estribera de anclaje macho, así como con estriberas de carretera, estriberas de pasajero y cualquier otra aplicación de estribera con anclaje macho
- Con extremos conificados para combinar con cualquier estribera Kuryakyn
- A la venta por parejas

DESCRIPCIÓN	N.° ART.
102 mm (4") anclajes de offset con bloqueo	1620-0184

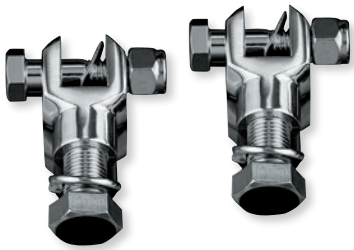

KURYAKYN

ANCLAJES PARA SOPORTES DE ESTRIBERA

- De aplicación universal en estriberas de anclaje macho (tornillo de 1/2" en orificio de 1/2")
- Acabado cromado
- A la venta por parejas

DESCRIPCIÓN	N.° ART.
Anclajes universales para estriberas	1620-1649



KURYAKYN

EXTENSIONES ANCLAJE MACHO

- Fabricadas en acero con acabado cromado
- A la venta por parejas

DESCRIPCIÓN	N.° ART.
Extensión 64 mm (2 1/2")	1620-1295



KURYAKYN

ARANDELAS-MUELLES EN "D"

- Se emplean para crear fricción en las estriberas de anclaje macho
- Compatibles con estriberas de anclaje macho estilo Kuryakyn y con la gran mayoría de estriberas de anclaje macho no originales
- A la venta por parejas

DESCRIPCIÓN	N.° ART.
Arandelas-muelles en "D"	1620-1272

Accutronix
precision crafted billet products

ADAPTADORES-SOPORTES DE ESTRIBERA TRASEROS PLEGABLES

- Fabricados en aluminio billet 6061-T6 con mecanizado CNC; disponibles con un acabado cromado brillante o negro anodizado
- Se fijan a la motocicleta en los anclajes de serie de la estribera; las estriberas se instalan después en los adaptadores con ayuda de un tornillo de 8 mm (5/16")
- Miden 32 mm (1 1/4") de diámetro y unos 32 mm (1 1/4") de longitud entre orificios de fijación, y se elevan con dos tornillos de ajuste
- Compatibles con los modelos indicados en la tabla; si desea comprobar si son compatibles con otros modelos, revise el tipo de anclaje de la estribera
- A la venta por parejas



1620-1245



1620-1246

APLICACIONES	CROMADO	NEGRO
HONDA		
VT1300CS Sabre 10-18, VTX1300 04-09, VTX1300CX Fury 09-18, VTX1800 02-08	1620-1245	1620-1246

APLICACIONES	CROMADO	NEGRO
YAMAHA		
XV1700 Warrior 02-09	1620-1245	1620-1246

Todos los nos de artículo en MAGENTA son nuevos para 2021

ESCAPES
BOLSAS & EQUIPAJE
FUNDAS & SEGURIDAD
ACCESORIOS GENERALES
PARABRISAS
CARENADOS & CARROCERÍA
ASIENTOS & RESPALDOS
MANILLARES & MANDOS MANUALES
ESTRIBERAS & MANDOS DE PIE
ILUMINACIÓN
ELÉCTRICO & INSTRUMENTACIÓN
CORONAS & PIÑONES
CADENAS & CORREAS TRANSMISIÓN
RUEDAS & ACCESORIOS
FRENOS
SUSPENSIÓN
MOTOR
ALIMENTACIÓN DE MOTOR
AUDIO/VIDEO & SOPORTES
ACCESORIOS PARA PILOTO
TORNILLERÍA & ARTÍCULOS PROMOCIONALES
ÍNDICE

RIVCO


1624-0322


1624-0323


1624-0360


1624-0362


1624-0365

ESTRIBERAS HIGHWAY CON BRAZO DE MONTAJE

- Compatible con defensas Highway de 32 mm (1¼") de diámetro
- Disponibles en diseño acanalado, acanalado en punta y ranuradas con acabado cromado negro o negro texturizado mate
- Incluye herramientas necesarias para la instalación

DESCRIPCIÓN	N.° ART.
BRAZO DE MONTAJE 127 MM (5")	
Cromado, con estriberas plisadas	**1624-0322**
Cromado, con estriberas acanaladas en punta	**1624-0323**
Cromado, con estriberas ranuradas	**1624-0324**
Negro mate, con estriberas acanaladas	**1624-0360**
Negro mate, con estriberas acanaladas en punta	**1624-0362**

DESCRIPCIÓN	N.° ART.
BRAZO DE MONTAJE 127 MM (5") (CONT.)	
Negro mate, con estriberas ranuradas	**1624-0363**
Negro mate, con estriberas custom	**1624-0366**
BRAZO DE MONTAJE 63,5 MM (2½")	
Negro, con estriberas plisadas	**1624-0321**
Negro mate, con estriberas acanaladas	**1624-0361**
Negro mate, con estriberas custom	**1624-0365**


1620-0810


1620-0812

ESTRIBERAS HIGHWAY ANTIVIBRACIONES

- Construcción de acero y aluminio con acabado cromado o negro anodizado; la versión cromada también está disponible con soporte para talón de 12,5 cm la (5")
- Sistema de tornillo de bloqueo único que permite al piloto ajustar el ángulo de la estribera
- Pernos de montaje de 9,5 mm (⅜") compatibles con Rivco y la mayoría de soportes
- Herraje de acero inoxidable incluido
- Los anclajes permiten plegar las estriberas cuando no se vayan a utilizar
- Extensiones para estribera de 76 mm (3"), acabado cromado, disponibles por separado (en parejas); soporte entre estribera y mecanismo de plegado del anclaje y abatible con estriberas
- A la venta por parejas


1620-0811

1620-0814

DESCRIPCIÓN	N.° ART.
Estriberas highway cromadas	**1620-0810**
Estriberas highway negras	**1620-0812**

DESCRIPCIÓN	N.° ART.
Estriberas highway cromadas con soporte para talón	**1620-0811**
Extensión de puntera 76 mm (3")	**1620-0814**

ESTRIBERAS HIGHWAY ANTIVIBRACIONES CON ABRAZADERAS DE 32 MM (1¼")

- Construcción integral de acero
- Compatible con defensas de motor de 32 mm (1¼") de diámetro
- Las estriberas incorporan almohadillas de goma antivibraciones
- El ajuste del ángulo con tornillo Allen exclusivo de Rivco ofrece el máximo confort
- Las abrazaderas se agarran con seguridad, no se deslizan ni dañan las defensas de motor

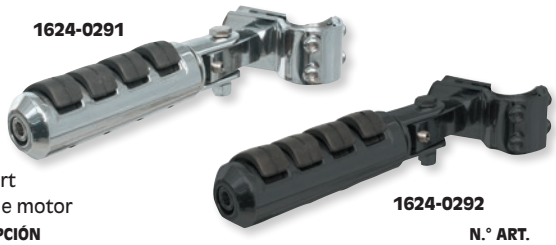
1624-0291

1624-0292

DESCRIPCIÓN	N.° ART.
Triple cromado	**1624-0291**

DESCRIPCIÓN	N.° ART.
Negro satinado texturizado	**1624-0292**

ESTRIBERAS HIGHWAY CON SOPORTES PARA BASTIDOR DE 32 MM (1¼") O 38 MM (1½")

- Las estriberas y soportes de aluminio billet mecanizado CNC, cromado se fijan con abrazadera a tubos inferiores del chasis de 32 mm (1¼") o 38 mm (1½")
- Permiten un rango de movimientos 20,5 cm (8"); 10 cm (4") hacia delante o 10 cm (4") hacia atrás, para adaptarse a cualquier longitud de pierna, por lo que se adaptan fácilmente a tu estilo de conducción y ofrecen el máximo confort
- Las estriberas antivibración cuentan con un sistema de tornillo Allen de bloqueo único que permite al conductor definir el ángulo de la estribera
- A la venta por parejas

DESCRIPCIÓN	N.° ART.
CROMADAS	
Para bastidores 32 mm (1¼")	**1620-0807**
Para bastidores 38 mm (1½")	**1620-0808**
NEGRO SEMIBRILLANTE	
Para bastidores 32 mm (1¼")	**1620-1091**


1620-0807


1620-1091

Todos los nºs de artículo en **MAGENTA** son nuevos para 2021

RIVCO

ESTRIBERAS ANCHAS Y PLANAS

- Superficie ancha y plana que proporciona confort y soporte
- Montaje en cualquier soporte Highway Rivco con un orificio de soporte de estribera 9,5 (3/8")
- Plegado cuando no se usa
- Ángulo regulable de tornillo Allen
- Disponible en negro y cromado



1624-0325



1624-0326

DESCRIPCIÓN	N.° ART.
Cromado	1624-0325

DESCRIPCIÓN	N.° ART.
Negro	1624-0326

ESTRIBERAS CUSTOM

- Estriberas cromadas o negras con inserciones de goma anti-vibraciones
- Las estriberas se pliegan en las horquillas-soportes de estribera de acero inoxidable
- Tornillos de montaje de 9,5 mm (3/8") fabricados en acero inoxidable compatibles con la mayor parte de brazos y abrazaderas
- Se venden por pares



1624-0337



1624-0364

DESCRIPCIÓN	N.° ART.
Cromado	1624-0337

DESCRIPCIÓN	N.° ART.
Negro	1624-0364

ESTRIBERAS CUSTOM UNIVERSALES

- Estriberas negro mate o cromado con inserciones de goma anti-vibraciones
- Tornillos de montaje de 9,5 mm (3/8") fabricados en acero inoxidable compatibles con la mayor parte de brazos y abrazaderas
- Solo estriberas decorativas, no disponen de soportes de anclaje plegable
- A la venta por parejas

1620-2199



1620-2200



DESCRIPCIÓN	N.° ART.
Negro mate	1620-2199

DESCRIPCIÓN	N.° ART.
Cromado	1620-2200





1620-0806



1620-1923

SOPORTES PARA DEFENSA DE MOTOR DE 25,4 MM (1") O 32 MM (1 1/4") PARA ESTRIBERAS HIGHWAY

- Los soportes de aluminio billet de triple cromado o pintura electrostática en polvo de color negro se pueden montar en cualquier protección de bastidor/defensa de motor con tubos de 25,4 mm (1") o 32 mm (1 1/4")
- El diseño de abrazadera ofrece una resistencia y estabilidad superior; los soportes no resbalan incluso bajo todo el peso del cuerpo
- Los brazos de 15 cm (6") tienen un rango de movimiento completo de 360° para adaptarse a cualquier longitud de pierna con 56 posiciones de ajuste posibles mediante pins de bloqueo interno
- Acepta estriberas plegables de montaje directo con tornillo de montaje hasta 9,5 mm (3/8"); las estriberas no vienen incluidas y deben adquirirse por separado
- Incluyen herrajes de acero inoxidable anti-corrosión e instrucciones para una fácil instalación
- A la venta por parejas

DESCRIPCIÓN	N.° ART.
TRIPLE CROMADO	
Para soportes de estribera para defensa de motor de 25,4 mm (1")	1620-0806
Para soportes de estribera para defensa de motor de 32 mm (1 1/4")	1620-0809

DESCRIPCIÓN	N.° ART.
PINTURA ELECTROSTÁTICA EN POLVO DE COLOR NEGRO	
Para soportes de estribera para defensa de motor de 25,4 mm (1")	1620-1923
Para soportes de estribera para defensa de motor de 32 mm (1 1/4")	1620-1924

ESCAPES
BOLSAS & EQUIPAJE
FUNDAS & SEGURIDAD
ACCESORIOS GENERALES
PARABRISAS
CARENADOS & CARROCERÍA
ASIENTOS & RESPALDOS
MANILLARES & MANDOS MANUALES
ESTRIBERAS & MANDOS DE PIE
ILUMINACIÓN
ELÉCTRICO & INSTRUMENTACIÓN
CORONAS & PIÑONES
CADENAS & CORREAS TRANSMISIÓN
RUEDAS & ACCESORIOS
FRENOS
SUSPENSIÓN
MOTOR
ALIMENTACIÓN DE MOTOR
AUDIO/VIDEO & SOPORTES
ACCESORIOS PARA PILOTO
TORNILLERÍA & ARTÍCULOS PROMOCIONALES
ÍNDICE

RIVCO



ESTRIBERAS AERO HIGHWAY PLEGABLES
PARA HONDA GL1800 GOLD WING 18-20

- Mecanizado CNC a partir de aluminio billet macizo y acero cortado con láser; acabado texturizado negro
- Diseño aerodinámico que complementa el look de su moto
- Cinco posiciones de montaje que proporcionan 12,5 cm (5") de desplazamiento longitudinal
- Plegado y desplegado sin dificultades con el pie, no rozan vcon el suelo por muy cerradas que sean las curvas
- A la venta por parejas

DESCRIPCIÓN	N.° ART.
Estriberas Aero Highway plegables	1624-0375





ESTRIBERAS AERO HIGHWAY PLEGABLES Y SISTEMA DE ANCLAJE
PARA HONDA GL1800 GOLD WING 18-20

- Cinco posiciones de montaje que proporcionan 18 cm (7") de desplazamiento longitudinal
- Plegado y desplegado sin dificultades
- Ni siquiera en las curvas más cerradas se rozan con el suelo
- Mecanizado CNC a partir de aluminio billet macizo y acero cortado con láser
- Acabado con pintura electroestática en polvo en negro y plata a juego con el motor
- Diseño aerodinámico

DESCRIPCIÓN	N.° ART.
Estriberas Aero Highway plegables y sistema de anclaje	1624-0359

ESTRIBERAS AERO HIGHWAY PLEGABLES
PARA HONDA GL1800 GOLD WING 01-17, F6B 13-17, VALKYRIE 14-16



1624-0288

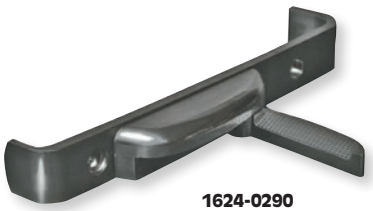

1624-0290

- Fabricadas en aluminio billet con mecanizado CNC y con un diseño sutil y aerodinámico
- El conductor puede desplegar las estriberas con el pie
- Con 76 mm (3") de ajuste hacia delante y hacia detrás
- Tornillos mecanizados de gran resistencia para falsear la tapa de la culata en minutos
- No se rozan con el suelo al tomar las curvas muy pegadas
- No provocan daños en las estriberas ni el motor en caso de caída de la moto

DESCRIPCIÓN	N.° ART.
Cromado	1624-0288

DESCRIPCIÓN	N.° ART.
Plateado anodizado	1624-0289

DESCRIPCIÓN	N.° ART.
Negro brillante anodizado	1624-0290



SOPORTES Y ESTRIBERAS HIGHWAY
PARA HONDA GL1800 GOLD WING 18-20

- En resistente acero cortado a láser
- Con estriberas anchas; disponibles en negro
- Herrajes de montaje incluidos
- A la venta en parejas

DESCRIPCIÓN	N.° ART.
Soportes y estriberas Highway	1624-0376

Todos los nºs de artículo en MAGENTA son nuevos para 2021



SOPORTES DE ESTRIBERA HIGHWAY

PARA CAN-AM SPYDER RT CON PLATAFORMAS DE SERIE 12-17

- Los soportes se atornillan fácilmente a las plataformas para piloto
- Coloca la posición de los pies por delante de la plataforma
- Cuenta con brazo regulable que ofrece un gran rango de movimiento y múltiples posiciones de montaje

DESCRIPCIÓN	N.° ART.
Negro	1624-0286



- Los orificios superiores de 9,5 mm (3/8") aceptan todas las estriberas Rivco y muchas más
- Diseño robusto no flexible fabricado en acero de 9,5 mm (3/8")

DESCRIPCIÓN	N.° ART.
Cromado	1624-0287



SOPORTES DE ESTRIBERA HIGHWAY

PARA CAN-AM SPYDER ROADSTER F3 16-17

- Coloca los pies del conductor hacia delante
- El rango de movimiento de los brazos ajustables es de 15 cm (6")
- Resistente construcción en acero cortado a láser
- Acabado en pintura electrodepositada color negro de alta resistencia
- Funciona con todas las estriberas Rivco muchas otras más (de venta por separado)
- Fácil de instalar; se atornilla a los anclajes de la plataforma de serie

DESCRIPCIÓN	N.° ART.
Soportes de estribera Highway	1624-0338

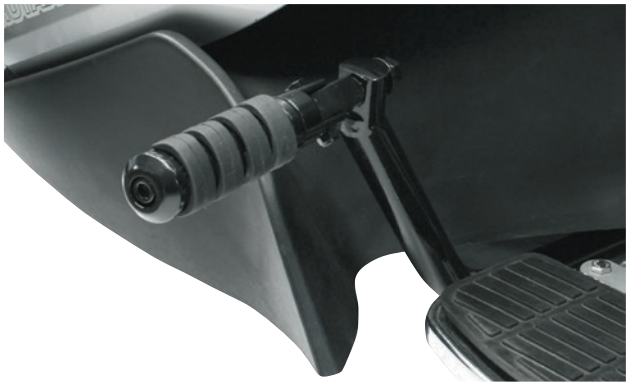

SOPORTES DE ESTRIBERA HIGHWAY

PARA CAN-AM SPYDER RS/RS-S 08-12

- Las placas base de acero tienen un acabado negro satinado en pintura electrostática en polvo
- Los soportes desplazan los pies por delante de las estriberas
- Compatible con todas las estriberas Rivco 9,5 mm (3/8") (las estriberas se venden por separado)

DESCRIPCIÓN	N.° ART.
Soportes de estribera Highway	1624-0245



SOPORTES DE ESTRIBERA HIGHWAY

PARA YAMAHA ROYAL STAR VENTURE MODELOS 18-20

- Resistente construcción en acero cortado a láser
- Desplaza los pies del conductor con un rango de 20,5 cm (8")
- Montaje sencillo atornillado en las plataformas de serie
- Personalizable con cualquier set de estriberas Rivco (de venta por separado)

DESCRIPCIÓN	N.° ART.
Soportes de estribera Highway	1624-0377



SOPORTES DE ESTRIBERA HIGHWAY

- El brazo de soporte Highway de 15 cm (6") se puede ajustar en 72 ángulos distintos
- Compatible con tubos de bastidor de 32 mm a 38 mm (1 1/4" a 1 1/2" de diámetro
- No se desplaza en el bastidor
- Fabricado en resistente acero con herrajes de acero inoxidable
- Compatible con todos los kits de estriberas Rivco (de venta por separado) y con muchos otros más
- Proporciona un elevado confort en viajes largos

DESCRIPCIÓN	N.° ART.
HONDA	
VLX600 todos	1624-0339
NCX700 todos	1624-0339
VT700-1100 97-07	1624-0339

DESCRIPCIÓN	N.° ART.
HONDA (CONT.)	
VTX1300 05-09	1624-0339
VTX1800 todos	1624-0339

RIVCO

SET ADAPTADORES ESTRIBERAS HONDA

- Para cambiar las estriberas de serie por cualquier de las estriberas Rivco
- Añaden confort y un look custom
- Disponibles con acabado cromado o pintura electrostática en polvo de color negro
- A la venta por parejas

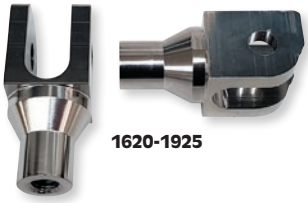

1620-1925

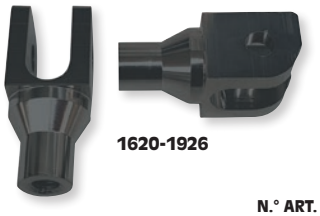

1620-1926

DESCRIPCIÓN	N.° ART.
Cromado	1620-1925

DESCRIPCIÓN	N.° ART.
Negro	1620-1926

RIVCO

ABRAZADERAS DE ESTRIBERA ULTRARRESISTENTES

- Admiten todas las estriberas Rivco
- Diseño de gran resistencia
- Para defensas de motor de 32 mm (1,25")
- Disponibles con acabado cromado o con pintura electrostática en polvo en color negro mate
- A la venta por parejas



1624-0367



1624-0368

DESCRIPCIÓN	N.° ART.
Cromado	1624-0367

DESCRIPCIÓN	N.° ART.
Negro mate	1624-0368

RIVCO

ABRAZADERAS DE MONTAJE DE ESTRIBERA HIGHWAY NEGRAS

- Una manera fácil y económica de montar estriberas highway
- Las abrazaderas de tres piezas se montan en defensas de motor de 25 mm (1") o 32 mm (1 1/4")
- En acero inoxidable con acabado pulverizado negro
- Apto para la mayoría de estriberas
- A la venta por parejas



1624-0236

DESCRIPCIÓN	N.° ART.
Para defensas de motor 25,4 mm (1")	1624-0236

DESCRIPCIÓN	N.° ART.
Para defensas de motor de 32 mm (1 1/4")	1624-0237

DRAG Specialties

ANCLAJES DE ACCESORIOS UNIVERSALES CROMADOS

- Soportes cromados de ajuste universal para instalar focos suplementarios, estriberas y muchos otros accesorios
- Para tubo de 25,4 mm (1") de diámetro
- A la venta por parejas



DESCRIPCIÓN	N.° ART.
Soportes cromados universales	DS-720218

PB Pro-Bolt®

KITS DE TORNILLOS DE TITANIO PARA SUJECIONES DE ESTRIBERAS PARA PILOTO

- Tornillos similares a los originales fabricados en titanio de grado 5 que garantizan una excelente resistencia y calidad
- Extremadamente ligero y resistente a la corrosión
- Incluye tornillos para el lado derecho e izquierdo de la moto
- Se venden en packs de 4



1620-2276

APLICACIONES	N°. ART.
BMW	
R Nine T Sport 16-18	1620-2276
S1000RR 15-18	1620-2276
DUCATI	
1098 07-11	1620-2275
1098S 06-09	1620-2275
1198S 08-11	1620-2275
HONDA	
CBR600 F1-F5 00-04	1620-2276
CBR600 FA 11-13	1620-2276
CBR600 FS1-FS2 01-02	1620-2276
CBR600 FX-FY 99-00	1620-2276
CBR600RR 03-12	1620-2276

APLICACIONES	N°. ART.
KTM	
1290 Super Duke R 14-19	1620-2276
SUZUKI	
DL650 V-Strom 08-09	1620-2276
GSX-R1000 17-20	1620-2276
GSX-R1000 K3-K4 03-04	1620-2276
GSX-R1000 L1-L6 12-16	1620-2276
SV1000S 05-07	1620-2275
YAMAHA	
YZF-R6 05, 17-20	1620-2276
MT-10 16-20	1620-2276
YZF-R1 02-03	1620-2276

Todos los nºs de artículo en MAGENTA son nuevos para 2021





ONEDESIGN™
POWERSPORT PROTECTION

PROTECCIÓN PARA LA PALANCA DE CAMBIOS

- Protege las zapatas de freno al usar el cambio de marchas
- Fabricada en neopreno

DESCRIPCIÓN	N.° ART.
Protección para la palanca de cambios	9001-0009



1602-0241



1602-0249



PC Racing SHIFTERSKIN

SHIFTERSKIN

- Protege el calzado del conductor y facilita el manejo del pedal de cambio
- Compatible con la mayor parte de las motocicletas de street, ATV y minibikes

COLOR	N.° ART.
PARA PUNTERAS PEDAL DE CAMBIO 38 MM - 64 MM (1½"- 2½")	
Negro	1602-0240
Gris	1602-0241

COLOR	N.° ART.
PARA PUNTERAS PEDAL DE CAMBIO 64 MM - 89 MM (2½"- 3½")	
Negro	1602-0249

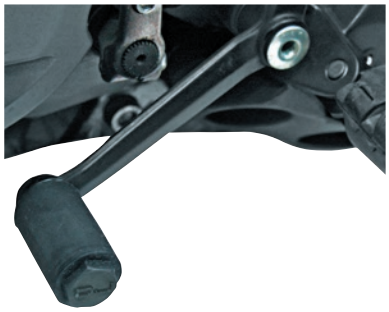

OJ

TAPA-TORNILLO PUNTERA PEDAL DE CAMBIO OJ

- Protege el zapato frente a daños
- Compuesto de poliuretano lavable
- Venta por unidad

DESCRIPCIÓN	N.° ART.
Tapa-tornillo puntera pedal de cambio OJ	3420-0640



SHOW CHROME ACCESSORIES

EMBELLECEDORES PUNTERA CAMBIO

- Embellecedores de fundición cromados con inserciones de goma para punteras de pedal de cambio
- Fijación con tornillos
- El N.° ART. 1602-0079 es compatible con pedales de cambio redondos de 22 mm (⅞")

APLICACIONES	N.° ART.
HONDA	
VT750C/DC ACE/Spirit 98-06, VT1100 Shadow 85-07 (todos), GL1800 Gold Wing 01-16, GL1800 Valkyrie 14-16	1602-0079
SUZUKI	
VL800 Intruder Volusia 01-04	1602-0079

BC

TAPONES ESTRIBERA PASAJERO MULE

- En aluminio billet con acabado cepillado o negro mate
- Diseñados en conjunción con el legendario constructor Richard Pollock de Mule Motorcycles
- Fácil de instalar y de sustituir cuando se quiere viajar con acompañante



1620-1887

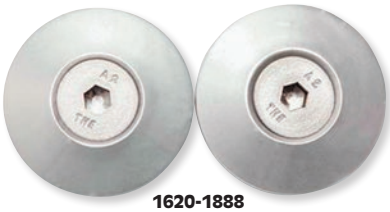

1620-1888

DESCRIPCIÓN	N.° ART.
Negro	1620-1887

APLICACIONES
TRIUMPH
Bonneville T100 17-18
Bonneville T120 16-20

APLICACIONES
TRIUMPH (CONT.)
Bonneville MAG 09-15
Scrambler 900 06-16

- Disponible en acabados cepillado o negro
- Incluye dos tapones y dos tornillos de montaje

DESCRIPCIÓN	N.° ART.
Cepillado	1620-1888

APLICACIONES
TRIUMPH (CONT.)
Street Scrambler 17-19
Street Cup 17-19

APLICACIONES
TRIUMPH (CONT.)
Street Twin 16-20

Genuine JAMES GASKETS®

JUNTAS TÓRICAS DE NEOPRENO 25 MM (1") PARA ESTRIBERAS SUNDANCE®

- Juntas tóricas de 25 mm (1") para estriberas grandes para piloto y pedal plano (pack 10 uds.)
- Recambios para juntas tóricas de neopreno originales de Sundance

DESCRIPCIÓN	N.° ART.
Juntas tóricas de 25 mm (1")	DS-253019



Todos los nos de artículo en MAGENTA son nuevos para 2021

KURYAKYN

1621-0854

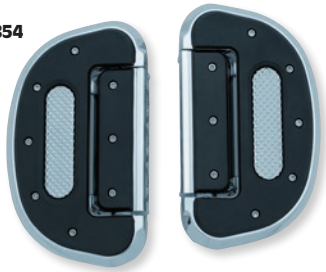



1621-0855

PLATAFORMAS UNIVERSALES PLEGABLES HEAVY INDUSTRY

- Intercambie fácilmente sus estriberas de conductor o acompañante por el confort para larga distancia que solo son capaces de proporcionar unas plataformas
- Tres puntos de anclaje que permiten montar la plataforma a medida en una posición adelantada, intermedia o retrasada
- Con mecanismo de pivote que permite plegarlas y engancharlas en esa posición cuando no se usan
- Requieren adaptadores estriados específicos según modelo (para modelos H-D se recomienda el estilo de adaptador no pivotante)
- En resistente aluminio fundido con suave goma EPDM para amortiguar las vibraciones
- Disponibles en acabados cromado o negro satinado

DESCRIPCIÓN	N.° ART.	DESCRIPCIÓN	N.° ART.
Cromado	1621-0854	Negro satinado	1621-0855



1621-0935



1621-0936

PLATAFORMAS PLEGABLES UNIVERSALES HEX

- Intercambie fácilmente sus estriberas de conductor o acompañante por el confort para larga distancia que solo son capaces de proporcionar unas plataformas
- Con goma EPDM moldeada para un aislamiento mejor de las vibraciones y con un cuerpo de aluminio biselado para un depurado look custom
- Tres puntos de anclaje que permiten montar la plataforma en tres posiciones: adelantada, intermedia o retrasada
- Plataformas con bisagras que incluyen un mecanismo de pivote para plegarlas y engancharlas en esa posición cuando no se usan
- Requieren adaptadores específicos según modelo (para los modelos H-D se recomienda un adaptador no pivotante)
- En resistente aluminio fundido con suave goma EPDM para amortiguar las vibraciones
- Acabado cromado o negro satinado
- A la venta por parejas

DESCRIPCIÓN	N.° ART.	DESCRIPCIÓN	N.° ART.
Cromado	1621-0935	Negro satinado	1621-0936

KITS PLATAFORMAS PARA CONDUCTOR OMNI

PARA HONDA GL1800 GOLD WING 18-20

- Más espacio igual a más confort
- Ofrecen prácticamente cinco veces más superficie con un elegante diseño aerodinámico que sigue las líneas de la nueva Gold Wing
- El kit incluye plataformas para el conductor, palanca de cambios y palanca de freno
- Duradera construcción en aluminio con goma EPDM prémium que proporciona agarre y amortigua las vibraciones
- Compatibles con modelos Gold Wing manual y DCT
- Look a juego con la línea completa de productos Omni de Kuryakyn para Gold Wing
- Disponibles en acabados cromado o negro satinado



1621-0952

DESCRIPCIÓN	N.° ART.	DESCRIPCIÓN	N.° ART.
Cromado	1621-0952	Negro satinado	1621-0953



1621-0951



1621-0954

PLATAFORMAS PARA PASAJERO OMNI TRANSFORMER

PARA HONDA GL1800 GOLD WING 18-20

- Más espacio para los pies y un brazo retráctil con tres posiciones de ajuste para que los pasajeros viajen con todo confort
- Dimensiones plataforma 18,5 cm L x 11,5 cm An (7,2" x 4,5") (en el punto más ancho)
- Recambio directo para las plataformas de pasajero de serie
- En aluminio con goma EPDM para amortiguar las vibraciones
- Brazos retráctiles con tres posiciones de ajustes para un apoyo ampliado de los pies
- Disponibles en acabados cromado o negro satinado
- A la venta en parejas

DESCRIPCIÓN	N.° ART.	DESCRIPCIÓN	N.° ART.
Cromado	1621-0951	Negro satinado	1621-0954

Todos los nºs de artículo en MAGENTA son nuevos para 2021

KURYAKYN

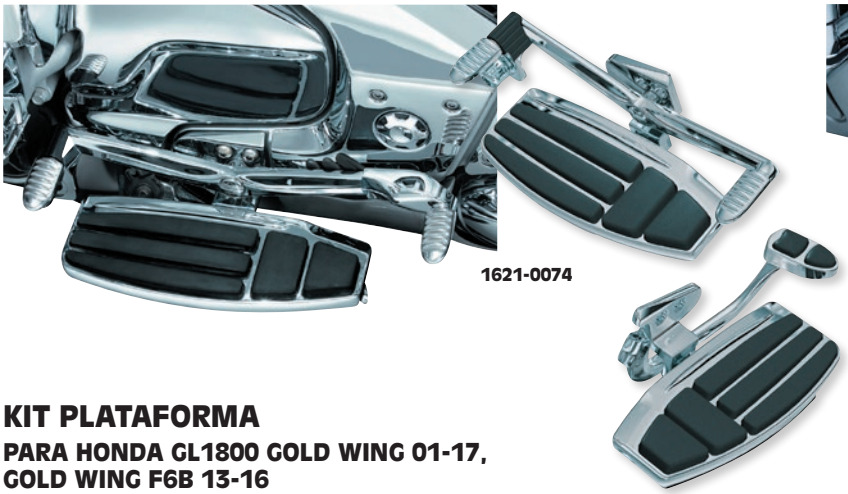

1621-0074

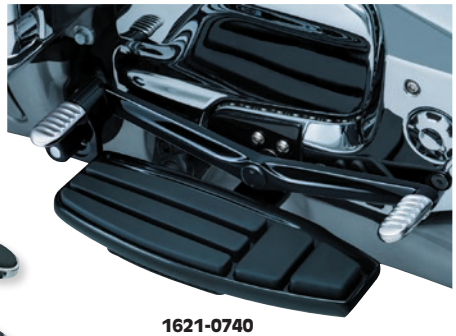

1621-0740

KIT PLATAFORMA

PARA HONDA GL1800 GOLD WING 01-17, GOLD WING F6B 13-16

- Actualiza los controles, mejora el confort y aporta estilo al mismo tiempo
- El kit incorpora un cambio punta-talón y una maneta de freno para estar a la última en cuanto a comodidad y funcionalidad
- Las plataformas tienen un acabado cromado e insertos de goma ISO® a todo lo largo para absorber las vibraciones
- Las plataformas se pliegan para un fácil manejo en espacios reducidos y permiten acceso completo al caballete lateral
- Instalación en cuestión de minutos
- Venta como set

DESCRIPCIÓN	N.° ART.
CROMADO	
Kit de plataforma	**1621-0074**
Recambio para casquillo eje pedal de cambios	**1603-0181**

DESCRIPCIÓN	N.° ART.
NEGRO BRILLO	
Kit de plataforma	**1621-0740**
Recambio para casquillo eje pedal de cambios	**1603-0181**

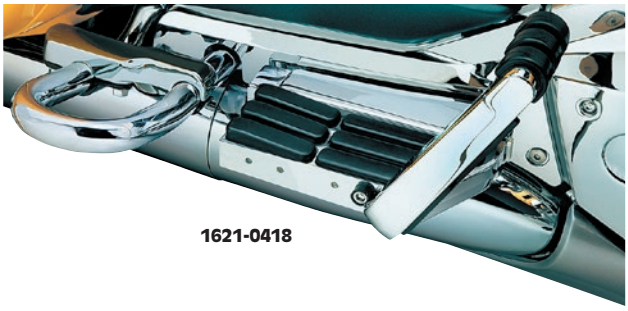

1621-0418



1621-0743

PLATAFORMAS TRANSFORMER™

PARA HONDA GL1800 GOLD WING 01-17, F6B 13-16 (TODOS)

- Ofrecen estilo, función y confort
- Recambios directos para plataformas OEM que se instalan en minutos
- El brazo replegable despliega un reposapiés oculto que proporciona un apoyo alternativo 102 mm (4") más alto y 127 mm (5") más adelantado que el reposapiés de serie

APLICACIONES	N.° ART.
PLATAFORMAS	
Cromado	**1621-0418**
Negro brillante	**1621-0743**

APLICACIONES	N.° ART.
PIEZAS DE RECAMBIO/ACCESORIOS	
Almohadillas de goma de recambio para plataforma Transformer (kit 22 unidades)	**1621-0382**
Almohadillas de goma delgadas de recambio para basculante (las dos plataformas) (conjunto de 4)	**1620-0946**

PLATAFORMAS PARA PILOTO Y PASAJERO ISO® CON SOPORTES ADAPTADORES ESTRIADOS

- Los kits incluyen nuestras plataformas ISO® cromadas con insertos de goma de tamaño completo y un soporte de fundición para conectar con los soportes adaptadores estriados de Kuryakyn (venta por separado)
- Medidas de las plataformas aprox. 23 cm largo (9 1/8")
- El soporte de la estribera de pasajero coloca las plataformas 25 mm (1") más alto que la altura de serie de la estribera
- A la venta por parejas

NOTA: Se requiere el uso de soportes adaptadores estriados Kuryakyn específicos por modelo para el montaje (venta por separado, págs. 751-752).

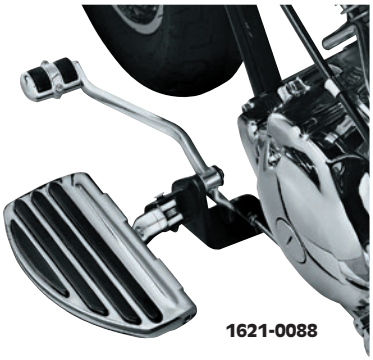

1621-0088



1621-0144

DESCRIPCIÓN	N.° ART.
Plataformas para piloto	**1621-0088**
Plataformas para pasajero	**1621-0144**

DESCRIPCIÓN	N.° ART.
Almohadillas de goma de recambio para plataformas (8 piezas)	**1620-0945**

KURYAKYN



1621-0557

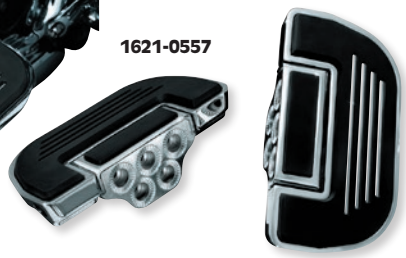



1621-0558

PLATAFORMAS DE PILOTO O PASAJERO

DISEÑO PLISADO O PREMIUM

- Actualización de confort y estilo para tu moto
- El diseño plisado presenta un acabado en negro con efecto arrugado en la base
- El diseño Premium presenta una base cromada e interiores cromados en la goma de la base de apoyo
- Los dos estilos tienen cinco puntos de montaje diferentes para optimizar el confort del piloto o del pasajero
- Medidas de las plataformas 21,5 cm x 11,5 cm ($8^1/_2$" x $4^1/_2$")
- Se requiere el uso de soportes adaptadores estriados Kuryakyn específicos por modelo para el montaje (venta por separado, págs. 751-752)
- A la venta por parejas

NOTA: El uso del cambio ajustable y de las varillas de freno es recomendable para las aplicaciones del piloto. La colocación de las plataformas en soportes previstos para estriberas puede evitar que se plieguen de igual manera que la estribera de serie. La plataforma puede rotarse para una posición más cómoda, pero algunos ángulos pueden causar el roce de la plataforma con otros componentes de la moto evitando que se pliegue completamente. Antes de realizar el pedido, cerciórese de los componentes de la motocicleta que pueden interferir con la colocación de plataformas.

DESCRIPCIÓN	N.° ART.
Plataformas Premium (venta por parejas)	1621-0557
Plataformas plisadas (venta por parejas)	1621-0558





1621-0467

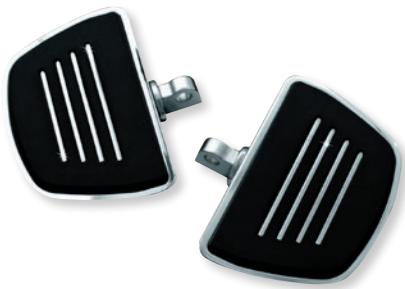



1621-0645

PLATAFORMAS MINI PREMIUM

- El tamaño compacto de una estribera con el confort de una plataforma
- Los insertos de goma aíslan el pie de las vibraciones para mayor confort en trayectos largos
- Los adaptadores estriados terminan en las plataformas para poder colocar las plataformas en la ubicación ideal para el máximo confort
- Con o sin adaptadores soporte de estribera macho
- Las plataformas sin anclajes macho requieren soportes adaptadores estriados Kuryakyn, págs. 751-752
- Las plataformas con anclajes macho requieren adaptadores soporte de estribera macho
- Medidas 14 cm la x 10 cm an ($5^1/_2$" x 4")
- A la venta por parejas

DESCRIPCIÓN	N.° ART.
CROMADO	
Plataformas mini prémium con anclajes macho	1621-0467

DESCRIPCIÓN	N.° ART.
CROMADO (CONT.)	
Plataformas mini prémium sin anclajes macho	1621-0468

DESCRIPCIÓN	N.° ART.
NEGRO BRILLO	
Plataformas mini prémium sin anclajes macho	1621-0645



1621-0644

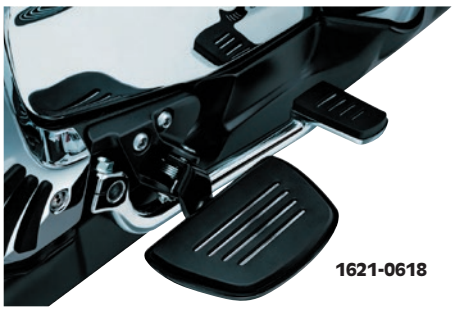

1621-0618

PLATAFORMAS MINI PRÉMIUM CON ANCLAJE RÁPIDO CONFORT

PARA HONDA GL1800 GOLD WING 01-17 Y GOLD WING F6B 13-16

- El tamaño compacto de una estribera con el confort de una plataforma
- El anclaje rápido de 19 mm ($^3/_4$") cuenta con anclajes estriados y ofrece más espacio para las piernas y posibilidad de ajustar el ángulo para mayor confort
- Mantiene la distancia al suelo de serie para un control óptimo
- Medidas 14 cm L x 10 cm An ($5^1/_2$" x 4")
- Disponibles en acabados cromado o negro brillo
- A la venta por parejas

DESCRIPCIÓN	N.° ART.
Cromado	1621-0644

DESCRIPCIÓN	N.° ART.
Negro brillante	1621-0618

Todos los nos de artículo en MAGENTA son nuevos para 2021

KURYAKYN





PLATAFORMAS MINI ISO®-WINGS

- Una alternativa atractiva a las estriberas
- El tamaño ofrece más soporte que las estriberas OEM, aunque el diseño estilizado sigue siendo práctico
- Disponible con o sin anclajes macho
- Las plataformas sin anclajes macho requieren el uso de adaptadores-soporte de estribera Kuryakyn; págs. 751-752
- Las plataformas con anclajes macho requieren adaptadores soporte de estribera macho
- A la venta por parejas

DESCRIPCIÓN	N.° ART.
Acabado cromado con anclajes macho	DS-253586
Negro brillante con anclajes macho	1620-1081
Negro brillante sin anclajes macho	1620-1085



PLATAFORMAS MINI KINETIC™

- Ideales para piloto o pasajero
- Combina el tamaño y la conveniencia de una estribera con el confort de una plataforma de tamaño estándar
- Se puede posicionar hacia delante, atrás o centrada en casi cualquier ángulo utilizando los adaptadores estriados
- Diseñadas para compatibilidad con otros productos Kinetic™
- Disponibles con o sin anclajes adaptadores macho
- A la venta por parejas

DESCRIPCIÓN	N.° ART.
PARA APLICACIONES DE ESTRIBERA DE SOPORTE MACHO	
Cromo con adaptadores de soporte macho	1621-0598
Negro brillante con anclajes adaptadores macho	1621-0614
PARA MODELOS EQUIPADOS CON ADAPTADORES ESTRIADOS KURYAKYN (SE VENDEN POR SEPARADO)	
Cromo sin adaptadores de soporte macho	1621-0613
Negro brillante sin anclajes adaptadores macho	1621-0615



PLATAFORMAS PHANTOM MINI

- Con un diseño de orificios pasantes con líneas esculpidas de forma pronunciada, junto con una superficie de apoyo para el pie mucho más grande en comparación con estriberas estándar
- Fabricadas en aluminio A380 de calidad
- Sus resistentes insertos de goma EPDM garantizan una perfecta tracción y una maravillosa amortiguación de las vibraciones en recorridos largos

DESCRIPCIÓN	N.° ART.
Cromado	1621-0897



- Disponibles en acabados cromado o negro brillo
- Anclajes no incluidos; requieren los anclajes estriados Kuryakyn (de venta por separado, págs. 751-752)
- A la venta por parejas

DESCRIPCIÓN	N.° ART.
Negro brillante	1621-0898

PLATAFORMAS MINI RIOT

- Plataformas mini estilo MX resistente fabricadas en aluminio fundido resistente
- Superficie superior dentada y estriada para un agarre del pie seguro y a prueba de deslizamientos
- Diseño de suela redondo que ofrece una excelente distancia al suelo en curvas
- Dimensiones 14 cm L x 95 mm An x 38 mm Al ($5^1/_2$" x $3^3/_4$" x $1^1/_2$")
- No vienen con anclajes macho; requieren soportes para adaptador estriado específico del modelo Kuryakyn
- Para instalación en el soporte para estribera OEM
- A la venta por parejas



DESCRIPCIÓN	N.° ART.
Plataformas Mini Riot	1621-0803

PLATAFORMAS MINI SPEAR

- Combina el confort y la conveniencia de una plataforma en un conjunto pequeño y práctico
- Fabricado en aluminio fundido resistente
- Insertos de goma premium EPDM patentados que reducen las vibraciones
- Acabado negro satinado
- A la venta en parejas

DESCRIPCIÓN	N.° ART.
Plataformas Mini Spear	1621-0764





KURYAKYN

ALMOHADILLAS DE PLATAFORMA

PARA HONDA GL1800 GOLD WING 01-17 (TODOS)

- Las almohadillas cubren la parte inferior de las plataformas OEM
- Fijación mediante fijaciones de serie
- A la venta por parejas

DESCRIPCIÓN	N.° ART.
Almohadillas de plataforma	1621-0470

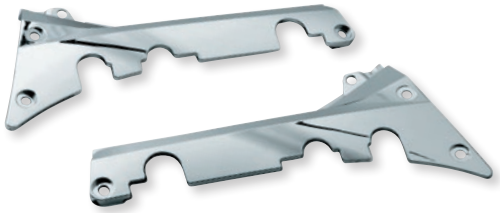

KURYAKYN

EMBELLECEDORES ANCLAJE DE PLATAFORMA PARA PASAJERO

PARA HONDA GL1800 GOLD WING 01-17 Y MODELOS F6B (TODOS)

- El panel revestido de cromo sustituye el panel gris mate de serie del reposapiés OEM del pasajero
- Instalación con tornillos mediante el herraje de serie
- A la venta por parejas

DESCRIPCIÓN	N.° ART.
Embellecedores anclaje de plataforma para pasajero	1621-0472



1621-0695



1621-0852

RIVCO

PLATAFORMAS PARA PILOTO

- Aluminio de calidad aeronáutica billet mecanizado CNC y con triple cromado
- Insertos de goma de neopreno de alta calidad que reducen la fatiga
- Las plataformas pueden ajustarse en tres posiciones (de serie, 19 mm (3/4") más alta que la de serie y 38 mm (1 1/2") más alta que la de serie) y pueden ajustarse arriba y abajo en un rango vertical de movimiento
- Dimensiones N.º ART. 1621-0695: 25,5 cm x 12,5 cm (10" x 5")
- Dimensiones N.º ART. 1621-0852: 30,5 cm x 12,5 cm (12" x 5")

DESCRIPCIÓN	N.° ART.
BOMBARDIER/CAN-AM	
Para RT 10-18	1621-0695

DESCRIPCIÓN	N.° ART.
BOMBARDIER/CAN-AM (CONT.)	
Para GS/RS/RS-S/SM5/SE5 08-14	1621-0852

RIVCO

PLATAFORMAS PARA PILOTO CON CAMBIO PUNTA-TALÓN

PARA HONDA GL1800 01-17, F6B 13-17, VALKYRIE 15-17

- Un elemento imprescindible para trayectos largos, confort y control del piloto
- Las plataformas de calidad prémium miden 12,5 cm x 25,5 cm (5" x 10") e incluyen un cambio punta-talón, que se adapta al pedal de freno y la extensión de caballete así como al reposa-talón plegable
- El reposa-talón plegable hacia arriba y hacia abajo patentado de Rivco confiere al pie la máxima fuerza de accionamiento en el pedal de freno, para un frenado más rápido y seguro con tráfico, así como para trayectos por autovía
- Se incluye también un cambio punta/talón que se puede ajustar al tamaño de calzado 7-14 y con un diseño especial para un cambio suave y optimizado
- Los insertos de goma son de neopreno de alta calidad para disminuir la fatiga así como resistir a la abrasión
- Las plataformas tienen la misma altura que las estriberas de serie para mantener la máxima distancia al suelo en curvas
- Aluminio de calidad aeronáutica billet mecanizado CNC; todas las piezas tienen un triple cromado



DESCRIPCIÓN	N.° ART.
Plataformas para piloto con cambio punta-talón	1621-0670

RIVCO

PLATAFORMAS MINI

- Con goma reversible en uno lado y acabado cromado o negro con insertos de goma en el otro
- Horquillas-soportes de estribera en acero inoxidable de diseño plegable
- Dimensiones: 10 cm x 10 cm (4" x 4")
- Tornillos de montaje de 9,5 mm (3/8") fabricados en acero inoxidable compatibles con la mayor parte de brazos y abrazaderas
- Se venden por pares



1621-0856



1621-0921

DESCRIPCIÓN	N.° ART.
Cromado	1621-0856

DESCRIPCIÓN	N.° ART.
Negro	1621-0921

Todos los nºs de artículo en MAGENTA son nuevos para 2021

Joker MACHINE

PLATAFORMAS ESTRIADAS MINI PARA PILOTO

PARA VICTORY OCTANE 16-17

- Fabricadas en aluminio billet 6061 con mecanizado CNC y un acabado en bruto
- Presentan un diseño en dos piezas ligero y superresistente
- Diseño estriado para un agarre sensacional
- Ajuste de estribera 360°
- Tornillo para ajuste de ángulo a la posición de conducción deseada
- Medidas: 12,7 cm L x 76 mm An x 1,7 mm Gr (5" x 3" x 0,0675")
- Fáciles de instalar

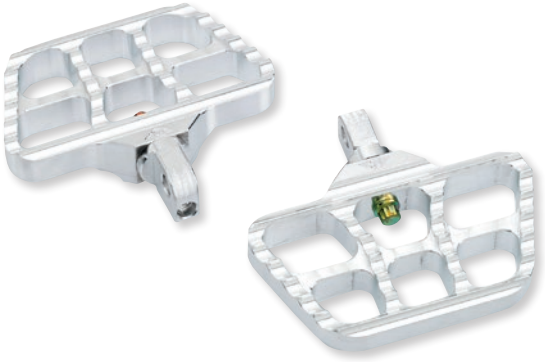

DESCRIPCIÓN	N.° ART.
Plataformas estriadas mini para piloto	**1621-0805**

SHOW CHROME ACCESSORIES

PLATAFORMAS VANTAGE HIGHWAY

- Plataformas Highway elegantes y funcionales construidas en resistente aluminio mecanizado CNC con acabado cromado brillante
- A la venta por parejas



APLICACIONES	POS.	N.° ART.
HONDA		
VT1300 CR/CS/CT Sabre/Stateline/Interstate 10-16	Acompañante	**1621-0118**
VTX1300 04-07	Acompañante	**1621-0118**
VTX1800 05-07	Acompañante	**1621-0118**
SUZUKI		
VL800 Intruder Volusia 01-04	Acompañante	**1621-0118**
SUZUKI (CONT.)		
C50 Boulevard 06-16	Acompañante	**1621-0118**
YAMAHA		
XV950 09-16	Acompañante	**1621-0118**
XVS1100 V-Star Custom/Classic 99-07	Accesorios	**1621-0118**
XVS1300 V-Star 07-16	Acompañante	**1621-0118**

SHOW CHROME ACCESSORIES

KIT PLATAFORMA VANTAGE HIGHWAY CONDUCTOR

PARA CAN-AM SPYDER RT SE 10-18

- El kit incluye plataformas Vantage Highway con anclajes especiales a juego para sustituir el equipamiento poco cómodo de serie
- Los anclajes sustituyen los anclajes OEM con un bloque de fundición cónico macizo con sistema antirrotación integrado
- Los anclajes están diseñados a juego con las plataformas Vantage para un look elegante y un ajuste y un acabado superiores
- Las plataformas Vantage están fabricadas en aluminio mecanizado CNC con un acabado cromado brillante con cómodas almohadillas de goma sobreelevadas
- Plataformas con dimensiones cómodas de 16 cm x 10 cm (6¼" x 4") y un sofisticado patrón inferior que hace que parezcan que están en movimiento



DESCRIPCIÓN	N.° ART.
Kit de plataforma	**1621-0517**

SHOW CHROME ACCESSORIES

PLATAFORMAS VANTAGE HIGHWAY

PARA HONDA GL1800 GOLD WING 18-19

- Funcionalidad y estética sin igual
- Las plataformas del conductor están recomendados para los modelos DCT y se montan directamente en las ranuras de las estriberas
- Las plataformas Highway se montan en los soportes del protector de cárter para una resistencia y un confort superiores
- Exclusivo diseño antirrotación con 360° de ajuste en incrementos de 15°

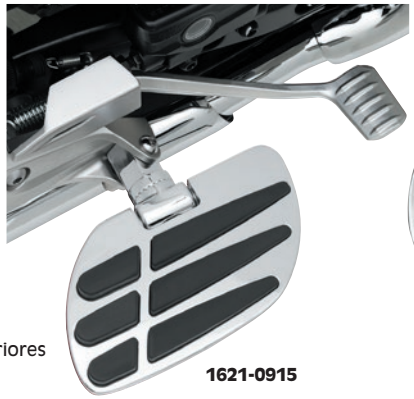

1621-0915



1621-0916

DESCRIPCIÓN	N.° ART.
Plataforma de conductor	**1621-0915**

DESCRIPCIÓN	N.° ART.
Plataforma Highway	**1621-0916**

SHOW CHROME ACCESSORIES

PLATAFORMAS COMMANDER™

- Hecho de aluminio forjado mecanizado por CNC
- Resistentes, duraderas y con una atractiva estética
- Sistema de bloqueo antirrotación patentado que permite ajustar el ángulo preciso, aumentando la comodidad. No se mueve una vez ajustado
- Superficie de goma antideslizante
- Disponible en negro satinado
- 16 cm x 10 cm (6 1/4" x 4")



1621-0966



1621-0956

APLICACIONES	DESCRIPCIÓN	N.° ART.
CAN-AM		
Ryker 19-20	Piloto	1621-0966

APLICACIONES	DESCRIPCIÓN	N.° ART.
HONDA		
GL1800 Gold Wing 18-19	Acompañante	1621-0956

SISTEMA DE PLATAFORMAS CRUISE PASAJERO

- Plataformas de función de alta calidad con acabado cromado
- Almohadillas de goma de gran resistencia integradas
- Las plataformas se pueden girar en los anclajes para un ajuste personalizado
- Herrajes de montaje incluidos
- A la venta en parejas

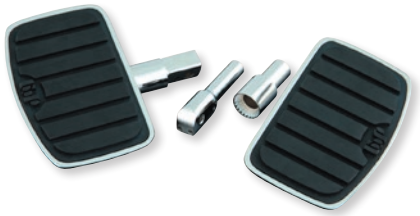

APLICACIONES	N.° ART.
HONDA	
VT750DC Shadow Spirit 01-07	1621-0202
VT1100 Shadow/Sabre/Spirit 97-07	1621-0202
VTX1800R/S 02-03	1621-0202

APLICACIONES	N.° ART.
YAMAHA	
XV1600/1700 Road Star 99-07	1621-0202

EXTENSIONES PARA PLATAFORMAS DE AJUSTE ESCALONADO

PARA HONDA GL1800 GOLD WING 18-19

- Incrementan las opciones de ajuste y proporcionan un mayor confort
- Para usar con anclajes de protecciones de motor y estriberas Posi-lock™
- A la venta por parejas



1621-0909



1623-0530

DESCRIPCIÓN	N.° ART.
Cromado	1621-0909

DESCRIPCIÓN	N.° ART.
Negro	1623-0530

KIT ELEVADOR PARA PLATAFORMA DE PASAJERO

PARA HONDA GL1800 GOLD WING 18-21

- Permite elevar las plataformas de pasajero OEM para disfrutar de una posición más cómoda al pilotar
- Sustituye los soportes de plataforma OEM por un nuevo soporte ajustable de dos piezas
- Permite desplazar las plataformas de pasajero 22 mm (7/8") hacia fuera y elevarlas 32 mm (1 1/4"), 51 mm (2") o 70 mm (2 3/4")
- Incluye todo el herraje de montaje necesario para una instalación sencilla
- Acabado CNC forjado
- A la venta por parejas





DESCRIPCIÓN	N.° ART.
Kit elevador para plataforma de pasajero	1621-1001

EMBELLECEDORES ANCLAJE DE PLATAFORMA PARA PASAJERO

PARA HONDA GL1800 GOLD WING 01-17

- Permiten sustituir las piezas de moldura gris OEM de serie a lo largo de las plataformas de pasajero en las GL1800
- Fabricado en plástico ABS
- Acabado cromado
- A la venta por parejas



DESCRIPCIÓN	N.° ART.
Embellecedores anclaje de plataforma para pasajero	1621-0955

Todos los nos de artículo en MAGENTA son nuevos para 2021


Front classic


Classic trasera


Rear classic up

KITS PLATAFORMAS CLÁSICAS

- Diseño clásico original que aporta un look llamativo a cualquier modelo cruiser
- Instalación rápida y sin esfuerzo, todos los kits con tornillos
- Proporciona más espacio para las piernas
- Sensacional aislamiento de las vibraciones
- Looks americanos clásicos
- Los kits frontales son de acero estampado cromado
- Los kits traseros, disponibles para muchos modelos, están mecanizados mediante CNC a partir de aluminio billet macizo

APLICACIONES	DELANTERO	TRASERA
HONDA		
VT750 Aero 04-07	**1621-0010**	**1621-0012**
VT750 Aero 08-16	**1621-0010**	-
VT750C2 Shadow Spirit 07-09, 12-15	**1621-0010**	-
VT750C Shadow ACE 98-01	**BLV61615**	-
VT1100C2 Shadow ACE 95-99	**BLV61630X**	**BLV-63630**
VT1100C2 Shadow Sabre 00-07	**BLV61635**	**BLV63635**
VT1100CT Shadow ACE Tour 98-01	**BLV61630X**	-
VTX1300R 03-09	**1621-0006**	**1621-0008**
VT1300CR/CS 10-14	**1621-0268**	-
VTX1300S 03-09	-	**BLV63636**
GL1500C Valkyrie 97-03/ GL1500CT Valkyrie Tour 98-00	**BLV-61640**	**BLV-63640**
VTX1800C 02-04	**BLV61650**	**BLV63650**
VTX1800C 05-07	**BLV61650**	-
VTX1800R/S/T 02-09	-	**BLV63660**[1]

APLICACIONES	DELANTERO	TRASERA
HONDA (CONT.)		
VTX1800F 05-08	**BLV61650**	-
KAWASAKI		
VN800A/B Vulcan/Vulcan Classic 95-05	**BLV61920**	-
SUZUKI		
VL1500 Intruder 98-04	-	**BLV63830**
VL1500 Intruder 05-09	-	**1621-0031**
M1800R Intruder 06-14	-	**1621-0085**
YAMAHA		
XVS1100 Drag Star 99-03	-	**BLV63740**
XVS1100 Drag Star Classic 00-09	-	**BLV63740**
XVS1300 Midnight Star 07-14	-	**1621-0084**
XVS1600/XV1700 Road Star 99-14	-	**BLV63750**
Roadliner/Stratoliner 06-14	-	**1621-0050**

[1] No para VTX1800T.


Swept delantera


Swept trasera


Swept trasera plegada

KITS PLATAFORMAS SWEPT

- El diseño Swept personalizado hace que la motocicleta destaque
- Instalación rápida y sin esfuerzo, todos los kits con tornillos
- Proporciona más espacio para las piernas
- Sensacional aislamiento de las vibraciones
- Looks americanos clásicos
- Los kits frontales son de acero estampado cromado
- Los kits traseros, disponibles para muchos modelos, están mecanizados mediante CNC a partir de aluminio billet macizo

APLICACIONES	DELANTERO	TRASERA
HONDA		
VT750C2 Spirit 07-09, 11-14/Aero 750 08-09, 11-18	**1621-0002**	-
VT750C Shadow ACE 98-01	**BLV64115**	-
VT1100C1 Shadow Spirit 97-08	**BLV64121**	-
VT1300CR/CS Stateline/Sabre 10-14	**1621-0267**	-
VTX1300R 03-09	**BLV64160**	-
VTX1300T 08-09	**BLV64160**	-
VTX1800C 02-07	**BLV64150**	-
VTX1800N 04-08	**BLV64160**	-
VTX1800R 02-07	**BLV64160**	-
VTX1800T 08	**BLV64160**	-

APLICACIONES	DELANTERO	TRASERA
HONDA (CONT.)		
VTX1800F 05-08	**BLV64150**	-
KAWASAKI		
VN900 Vulcan Classic LT 06-17	-	**1621-0068**
VN900 Vulcan Classic 06-19	-	**1621-0068**
VN900 Vulcan Custom 07-19	-	**1621-0068**
YAMAHA		
XVS1300C Stryker 11-18	**1621-0269**	-
XV1900/S Raider 08-18	**1621-0114**	-
Roadliner/Stratoliner 06-14	-	**1621-0051**

BARON Custom Accessories

PLATAFORMAS LARGAS PARA PILOTO AJUSTABLES

- Aumenta el confort del piloto con la mejora del posicionamiento de los pies y de las piernas
- Cinco posiciones de ajuste rápido para una personalización de las plataformas acorde a las preferencias de cada piloto
- Aumento del espacio para las piernas que conlleva mayor confort tanto para las piernas como para las rodillas
- 33 cm (13") de longitud, estrechamiento de 10 cm (4") a 60 mm ($2^{3}/_{8}$"), que ofrece una ampliación del posicionamiento de los pies
- Diseño estrecho para mejores ángulos de inclinación sin contacto
- Con un bello diseño de aluminio billet cromado y pulido
- Insertos de goma que reducen las vibraciones en diseño estilizado
- Tiras de goma y almohadillas de goma sustituibles
- Sustitución directa para plataformas de serie - fácil de instalar
- Plataformas cortas para pasajero a juego disponibles para un look personalizado
- Soportes de montaje necesarios; se venden por separado (página 769)



Liso



Enferno

DESCRIPCIÓN	N.° ART.
Liso	1621-0189

DESCRIPCIÓN	N.° ART.
Enferno	1621-0190



1621-0191



1621-0191
Se muestra arriba



1621-0192

PLATAFORMAS CORTAS PARA PASAJERO AJUSTABLES

- Plataformas ajustables que permiten al pasajero una personalización conforme a sus preferencias
- Siete posibilidades de ajuste para un confort óptimo y hasta 114 mm ($4^{1}/_{2}$") más de espacio para las piernas
- Ángulos de basculación ajustables para aliviar el estrés en las pantorillas, muslos y tobillos al flexionar las pantorrillas
- Con un bello diseño pulido con cromado brillante; disponible en estilo «Enferno» o estilo más tradicional «Solid»
- Área superficial 21,5 cm x 89 mm ($8^{1}/_{2}$" x $3^{1}/_{2}$") y almohadillas de goma antideslizantes que reducen las vibraciones y que proporcionan confort y un soporte sólido para los pies
- Control del cuerpo adicional mediante la caída de los talones del pasajero, que se aprietan contra las plataformas al tomar curvas
- La plataforma se pliega cuando no se usa y añade un punto adicional de cromo brillante
- Baron ofrece plataformas largas para piloto a juego con una capacidad de ajuste similar para un aspecto personalizado auténtico
- Soportes de montaje necesarios; se venden por separado (véase abajo)

DESCRIPCIÓN	N.° ART.
Liso	1621-0191

DESCRIPCIÓN	N.° ART.
Enferno	1621-0192

PLATAFORMAS SPORT PARA PASAJERO

- Elimina los chirridos del asiento de pasajero
- Estas plataformas ofrecen más espacio para las piernas así como múltiples ángulos de ajuste para un mejor soporte del pie
- Los pasajeros se benefician de la basculación de la plataforma y pueden aliviar la presión en la parte de atrás de sus muslos
- Acabado cromado brillante con apoyo de pie de goma gruesa
- Soportes de montaje requeridos; se venden por separado en función de la motocicleta (véase abajo)



DESCRIPCIÓN	N.° ART.
Plataforma Sport para pasajero	1621-0188

SOPORTES DE PLATAFORMA DE PASAJERO

- Permite el montaje de las plataformas Sport de pasajero Baron o plataformas cortas
- Se vende como set e incluye el herraje necesario



1621-0177

APLICACIONES	N.° ART.
HONDA	
VTX1800C/F/N/R/S 05-09	1621-0180
KAWASAKI	
VN900 Vulcan Classic/LT 06-20	1621-0185
VN1500/1600 Vulcan Mean Streak 03-09	1621-0184
VN1500 Vulcan Classic 98-08	1621-0184
VN1600 Vulcan Classic 03-08	1621-0184
VN2000 Vulcan 04-10	1621-0185

APLICACIONES	N.° ART.
YAMAHA	
XVS950 V-Star 09-17	1621-0178
XVS1100 Drag Star Custom/Classic 99-09	1621-0178
XV1300 Midnight Star 07-17	1621-0178
XVZ1300 RS Venture 99-13	1621-0195
XVZ1300 Royal Star Tour Deluxe 05-09	1621-0195
XVZ1300 Royal Star 96-01	1621-0195
XV1600/1700 Road Star 99-14	1621-0177

Todos los nos de artículo en MAGENTA son nuevos para 2021

BARON Custom Accessories

SOPORTES DE MONTAJE PARA PLATAFORMAS LARGAS/CORTAS

- Se monta directamente a los soportes de la plataforma de piloto de serie para permitir la fijación de las plataformas largas y cortas Baron
- Se vende como set

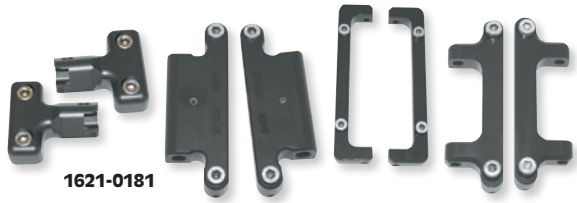

1621-0181

APLICACIONES	N.° ART.
HONDA	
VTX1300 Retro 05-09	**1621-0181**
VTX1800C 02-08	**1621-0193**[1]
VTX1800N/R/S 02-08	**1621-0181**
KAWASAKI	
VN900 Vulcan Classic 06-20	**1621-0183**
VN1500 Vulcan Classic 98-08	**1621-0182**
VN1500 Vulcan Drifter 99-05	**1621-0182**
VN1500 Vulcan Nomad 99-04	**1621-0182**

APLICACIONES	N.° ART.
KAWASAKI (CONT.)	
VN1600 Vulcan Classic 03-08	**1621-0183**
VN2000 Vulcan 04-10	**1621-0183**
SUZUKI	
C800/T/C1500/T Intruder 06-20	**1621-0186**
YAMAHA	
XVS650 Drag Star 98-17	**1621-0193**[1]
XVS1100 Drag Star Classic 99-09	**1621-0196**
XVS1100 Drag Star 99-09	**1621-0193**[1]

APLICACIONES	N.° ART.
YAMAHA (CONT.)	
XVS1300 Midnight Star Classic 07-17	**1621-0196**
XVZ1300 Royal Star 96-01	**1621-0196**
XVZ1300 Royal Star Venture 99-13	**1621-0196**
XVZ1300 Tour Deluxe 05-09	**1621-0196**
XV1600/1700 Road Star 99-14	**1621-0196**
XV1900 Roadliner/Stratoliner 06-15	**1621-0196**

[1] Solo plataformas cortas.

PARTS UNLIMITED

PLATAFORMAS CRUISE PARA DEFENSA DE MOTOR

PARA HONDA GL 80-87

- ¡Las mejores plataformas del mercado!
- Dos soportes de montaje opcionales compatibles con todos los modelos GL 80-87 equipados con defensas de motor OEM
- Cada conjunto de soportes puede ajustarse acorde con la estatura del piloto
- Diseño plegable sencillo con un mecanismo de bloqueo en posición mantiene las plataformas en posición superior o inferior
- Los insertos de goma EPDM reales van a juego con el modelo Aspencade OEM (a diferencia del plástico duro en la mayoría de casos)
- Basta un número de artículo para todos los modelos Gold Wing de Honda de los años 8087
- Disponible en cromado revestido (fundido de molde a presión en lugar de fundición en arena) y con placas de moldura inferior cromadas para un acabado singular
- Todo el herraje de montaje necesario incluido
- Se venden por pares



DS-720215



DESCRIPCIÓN	N.° ART.
Plataformas cruise cromadas para defensa de motor	**DS-720215**

DESCRIPCIÓN	N.° ART.
Almohadillas de goma de recambio (pr.)	**DS-720211**



DS-720208

PARTS UNLIMITED

PLATAFORMAS DESPLAZADAS CRUISE PARA PROTECCIÓN DE MOTOR

PARA HONDA GL1500 88-00

- Sin necesidad de taladrar feos agujeros en las defensas caras de motor OEM
- Sistema de montaje único que permite un ajuste total longitudinal acorde con la estatura del piloto
- Los soportes están desplazados respecto a la motocicleta para asegurarse de que las piernas del piloto no tocan el carenado
- Funciona con o sin tapas de culata de estilo original con orificios
- Las placas tipo moldura y todo el herraje necesario vienen incluidos en el volumen de suministro
- Acabado cromado; se vende por pares

DESCRIPCIÓN	N.° ART.
PLATAFORMAS CRUISE	
Chrome, GL1500 88-97	**DS-720208**
Cromado, GL1500 98-00	**DS-720221**

DESCRIPCIÓN	N.° ART.
ACCESORIOS Y COMPONENTES DE RECAMBIO	
Almohadillas de goma de recambio (pr.)	**DS-720213**
Abrazaderas (conjunto de 8)	**1621-0560**

PARTS UNLIMITED

PLATAFORMAS PARA PASAJERO CROMADAS

PARA HONDA GL1000/1100 75-83

- Plataformas para pasajero en acero cromado con un diseño plisado
- A la venta por parejas



DS-720233

DESCRIPCIÓN	N.° ART.
Plataformas para pasajero	**DS-720233**

DESCRIPCIÓN	N.° ART.
Goma de recambio (venta por parejas)	**DS-720282**

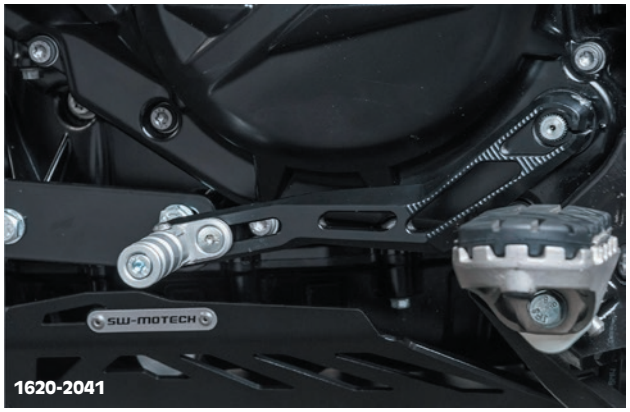

1620-2041

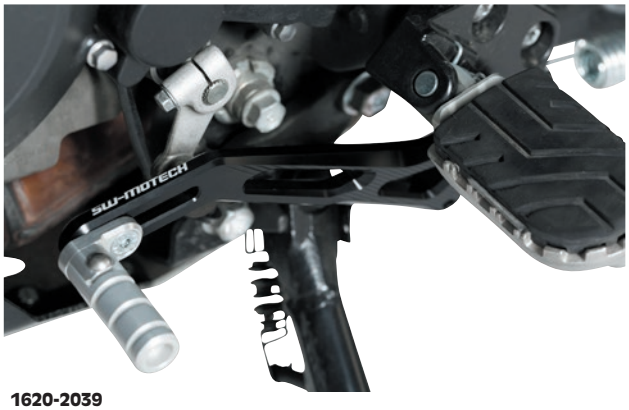

1620-2039

PALANCAS DE CAMBIO

SW-MOTECH®

- Diseño moderno en dos piezas y construido en aluminio mecanizado CNC
- El mecanismo de muelle permite que la palanca se pliegue hacia para protegerla en caso de caída
- Pueden ajustarse 1 cm, 2 cm o 3 cm por detrás de la posición original
- Resistente a arañazos

APLICACIONES	N.° ART.
BMW	
G310R 16-20	1620-2269
F650GS Twin 07-11	1620-2041
F700GS 12-20	1620-2041
F750GS 17-20	1620-2268
F800GS 08-20	1620-2041
F800GS Adventure 13-20	1620-2041
F800GT 12-20	1620-2044
F800R 09-20	1620-2044
F850GS Adventure 17-20	1620-2268
F900R 19-20	1620-2197
F900XR 19-20	1620-2198
R nineT 14-20	1620-2267
Scrambler/Pure/GS 16-20	1620-2267
S1000XR 15-20	1620-2043
R1200GS 04-12	1620-2040
R1200GS Adventure 06-13	1620-2040
R1200GS LC/LC Adventure 13-20	1620-2045
R1200GS LC Rally 16-20	1620-2045
R1200R/RS 15-18	1620-2042
R1250 GS/GS Adventure 18-20	1620-2045
R1250R/RS 18-20	1620-2042
DUCATI	
Monster 821/1200/R 14-20	1620-2272
Hypermotard/Hyperstrada 939 16-20	1620-2273

APLICACIONES	N.° ART.
DUCATI (CONT.)	
Multistrada 950S 19-20	1620-2274
Scrambler Desert Sled 16-18	1620-2048
SuperSport 17-20	1620-2272
Multistrada 1200 Enduro 16-20	1620-2271
Multistrada 1260 17-20	1620-2274
HONDA	
CRF1000L Africa Twin 15-20	1620-2037
CRF1000L Africa Twin Adventure Sport 18-20	1620-2037
KAWASAKI	
Z900 19-20	1620-2269
SUZUKI	
V-Strom 650 11-20	1620-2038
V-Strom 1000 14-20	1620-2039
TRIUMPH	
Tiger 800/XC 10-14	1620-2047
Tiger 800 XC/XCa/XCx/XR/XRt/XRx 15-20	1620-2047
Tiger 1050 Sport 13-20	1620-2270
Tiger 1200 XC/XCa/XCx/XR/XRt/XRx 15-20	1620-2046
Tiger Explorer/Explorer XC 1200 11-15	1620-2046
YAMAHA	
XSR700 15-20	1620-2213
MT-07 Tracer 16-20	1620-2213
Tenere 700 19-20	1620-2266

EXTENSIÓN PALANCAS DE CAMBIOS

SW-MOTECH®

- Aumenta el alcance de las palancas de cambios en 15 mm
- Construcción por mecanizado CNC
- Superficie anodizada en plata que protege contra la corrosión



DESCRIPCIÓN	N.° ART.
Extensión palancas de cambios	1620-2036



1601-0248

VARILLA DE CAMBIO BILLET

BARON Custom Accessories

- Un toque especial para cualquier V-Twin sustituyendo la antiestética varilla de cambio
- Varilla de cambio fabricada en aluminio billet en 3D, pulida a mano y bellamente cromada
- Su diseño facetado le permite captar los reflejos de luz y hacer que su motocicleta destaque entre la multitud
- Se instala fácilmente en pocos minutos

APLICACIONES	N.° ART.
YAMAHA	
XV1600/1700 Road Star 99-14	1601-0248
XV1700 Road Star Warrior 02-09	1601-0248

APLICACIONES	N.° ART.
YAMAHA (CONT.)	
XV 1900 Raider/S 08-17	1601-0248

EMGO

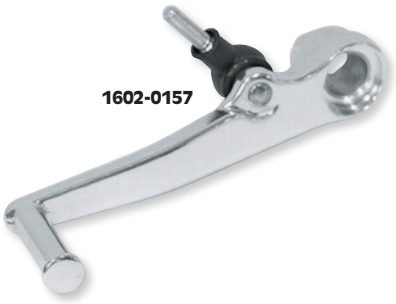
1602-0157


1602-0163

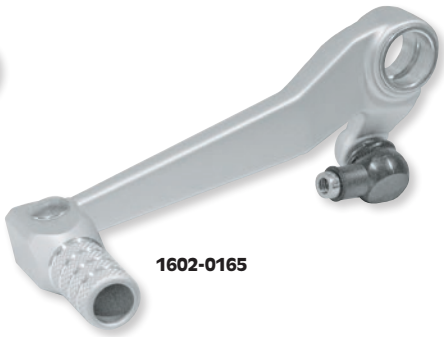
1602-0165


1602-0162

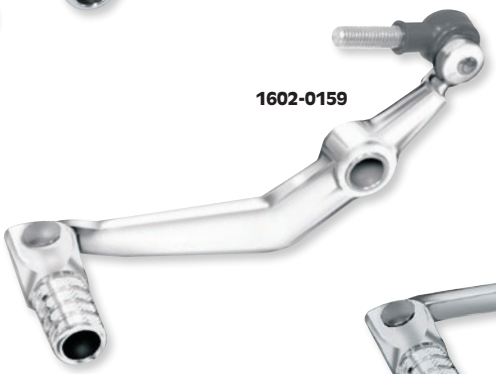
1602-0159

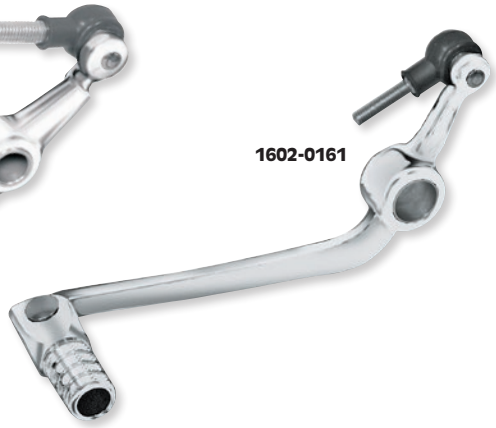
1602-0161

PALANCAS DE CAMBIO PLEGABLES

- Sustituye la palanca blanda de serie
- Fabricadas en acero o en aluminio forjado
- La puntera de cambio se pliega en caso de vuelco de la motocicleta (tal y como viene indicado), evitando así que se produzcan daños

APLICACIONES	DESCRIPCIÓN	N.° ART.
HONDA		
CBR600RR 03-04	Aluminio/plegable	**1602-0157**
CBR600RR/RA 07-19	Aluminio/no plegable	**1602-1383**
CB750F 82	Acero/no plegable	**1602-1319**
CB900F 82	Acero/no plegable	**1602-1319**
CB1000R/RA 11-18	Aluminio/no plegable	**1602-1383**
CBR1000RR 08-09	Aluminio/no plegable	**1602-1384**
CB1100F 83	Acero/no plegable	**1602-1319**
KAWASAKI		
EX250 Ninja 250R 88-07	Aluminio/plegable	**1602-1385**
EX250 Ninja 250R 08-12	Aluminio/plegable	**1602-1368**
EX300 Ninja 13-17	Aluminio/plegable	**1602-1368**
KZ400H 1979 S	Acero/no plegable	**1602-1320**
KZ440 A/D (LTD) 80-83 S	Acero/no plegable	**1602-1320**
KZ550A 80-83 S	Acero/no plegable	**1602-1320**
KL600 85-86, KLR650 87-18 (negro)	Acero/plegable	**1602-1099**
(cromado)	Acero/plegable	**1602-1100**
(25,4 mm (1") más largo que OEM)	Aluminio/plegable	**1602-1098**
KZ650B/C/D/E/F 77-80 S	Acero/no plegable	**1602-1320**
KZ750E 80-82 S	Acero/no plegable	**1602-1320**
ZR750L (Z750) 07-10	Aluminio/plegable	**1602-1380**
ZR1000B (Z1000) 07-09	Aluminio/plegable	**1602-1380**
ZX-120R 00-05	Aluminio/plegable	**1602-0163**
KTM		
125/200/250/390 Duke 12-15 (con rodamiento de rodillos)	Aluminio/plegable	**1602-1379**
400 Duke 94-95, 620 Duke 94-97, +50 Duke 00-04	Aluminio/plegable	**1602-1349**
690 Duke 08-17	Aluminio/plegable	**1602-1102**
690 Enduro R 14-18	Aluminio/plegable	**1602-1102**
690LC4 04 07	Aluminio/plegable	**1602-1102**

APLICACIONES	DESCRIPCIÓN	N.° ART.
KTM (CONT.)		
690SMC 08-10	Aluminio/plegable	**1602-1102**
950 Superenduro 07-09	Aluminio/plegable	**1602-1101**
950 Supermoto R 07-08	Aluminio/plegable	**1602-1101**
990 Adventure S 07-13	Aluminio/plegable	**1602-1101**
990 Supermoto 10-13	Aluminio/plegable	**1602-1101**
SUZUKI		
GSX600F Katana 88-06	Aluminio/no plegable	**1602-0058**
GSXR600 92-93; 97-03	Aluminio/no plegable	**1602-0058**
GSX-R600 06-15	Aluminio/no plegable	**1602-0160**
RF600 94-96	Aluminio, no plegable	**1602-0058**
DR650 96-16	Aluminio, plegable	**1602-1037**
SV650 99-03	Aluminio/no plegable	**1602-0165**
SV650A/S/SF 04-09	Aluminio/plegable	**1602-1375**
GSX650F Katana 08-09	Aluminio/no plegable	**1602-1376**
GSX-R750 88-03	Aluminio/no plegable	**1602-0058**
GSX-R750 06-15	Aluminio/no plegable	**1602-0160**
GSX-R1000 05-08	Aluminio/plegable	**1602-1377**
GSX-R1000 01-02	Aluminio/no plegable	**1602-0058**
GSX-R10000 09-14	Aluminio/no plegable	**1602-0160**
GSX-R1100 89-92	Aluminio/no plegable	**1602-0165**
TL1000S/R 97-03	Aluminio/no plegable	**1602-0058**
GSF1200 Bandit 97-05	Aluminio/no plegable	**1602-0058**
GSX1200 97-00	Aluminio/plegable	**1602-1378**
GSF1250 Bandit 07-11	Aluminio/no plegable	**1602-1376**
GSX1300R 99-07	Aluminio/plegable	**1602-0162**
GSX-1300R Hayabusa 08-17	Aluminio/plegable	**1602-1375**
YAMAHA		
YZF-R6 01-05	Aluminio/plegable	**1602-0159**
YZF-R6S 06-09	Aluminio/plegable	**1602-0159**
YZF-R1 04-08	Aluminio/plegable	**1602-0161**

N.° ART.	AROS N.° OEM
1602-0058	25600-18H00
1602-0157	4720-MFJ-D01/30
1602-0159	5EB-18110-10-00
1602-0160	25600-33E00
1602-0161	2H7-18111-00-00
1602-0162	25600-17G00
1602-0163	13156-0075
1602-0165	25600-17G00
1602-1037	25600-32E00

N.° ART.	AROS N.° OEM
1602-1098	3242-1233, 13242-0046, 13242-0011,13242-0080
1602-1099	13242-0011,13242-0080
1602-1100	3242-1233, 13242-0046, 13242-0011,13242-0080
1602-1101	60034031044015
1602-1102	75034031000
1602-1319	24701-MC3-670
1602-1320	13236-1317
1602-1349	59034031000

N.° ART.	AROS N.° OEM
1602-1368	13242-0050
1602-1375	25600-17GE00
1602-1376	25600-24F00
1602-1377	25600-01H00
1602-1378	25600-18H00
1602-1379	90134031033/1133
1602-1380	13242-1363
1602-1383	24720-MFJ-D01/305
1602-1384	24705-MJP-305
1602-1385	13242-1215

Todos los nºs de artículo en **MAGENTA** son nuevos para 2021

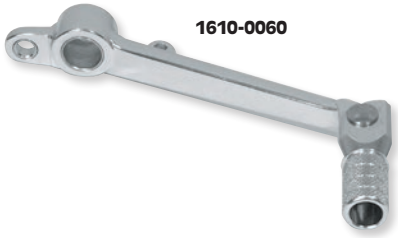
1610-0060


1610-0059


1610-0058


1610-0055


1610-0056


1610-0064


1610-0061


1610-0062

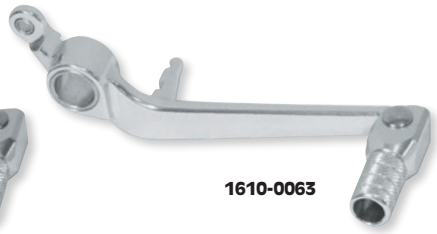
1610-0063

EMGO

PEDALES DE FRENO PLEGABLES FORJADOS

- Construcción en aluminio forjado
- La puntera del pedal de freno se pliega en caso de vuelco de la motocicleta evitando así que se produzcan daños

APLICACIONES	REF. OEM	N.º ART.
HONDA		
CBR600/F4i 99-06	46500-MBW-010	**1610-0060**
CBR600RR 03-06	46500-MEE-000	**1610-0059**
SUZUKI		
GSF600S Bandit 96-03	43111-31E01	**1610-0605**
GSXR600 97-00	43111-33E00	**1610-0604**
GSX-R600 01-03	43111-35F10	**1610-0058**
GSX-R600 06-15	43110-41G00	**1610-0055**
RF600S 1994-1996	43111-31E01	**1610-0605**
SV650/S 99-02	43111-33E00	**1610-0604**
SV650/S 03-09	43111-16G00	**1610-0606**
GSXR750 96-99	43111-33E00	**1610-0604**
GSX-R750 00-03	43111-35F10	**1610-0058**
GSX-R750 06-15	43110-41G00	**1610-0055**
RF900S 1994-1997	43111-31E01	**1610-0605**

APLICACIONES	REF. OEM	N.º ART.
SUZUKI (CONT.)		
GSX-R1000 01-04	43111-35F10	**1610-0058**
GSX-R1000 05-08	43110-41G00	**1610-0055**
SV1000/S 03-07	43111-16G00	**1610-0606**
TL1000R 98-03	43111-33E00	**1610-0604**
TL1000S 97-01	43111-33E00	**1610-0604**
GSX1200 97-00	43111-31E01	**1610-0605**
GSF1200/S/Z Bandit 97-05	43111-31E01	**1610-0605**
GSX1300R Hayabusa 99-16	43111-24F00	**1610-0056**
YAMAHA		
YZF-R6 99-02	5EB-27211-01-00	**1610-0064**
YZF-R6 03-05, YZF-R6S 06-07	5SL-27211-00-00	**1610-0061**
YZF-R1 02-03	5PW-27211-00-00	**1610-0062**
YZF-R1 04-06	5VY-27211-00-00	**1610-0063**
YZF-R1 07-08	4C8-27211-00-00	**1610-0607**

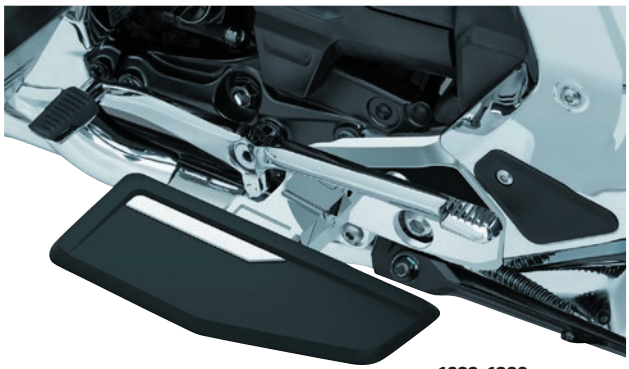
1602-1299

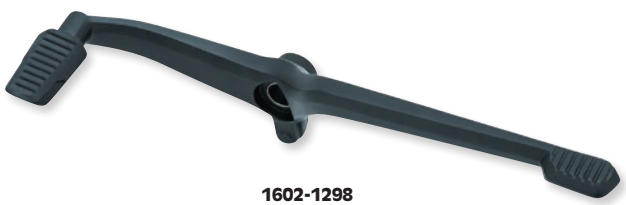
1602-1298

KURYAKYN

PALANCAS DE CAMBIO PUNTA-TALÓN

PARA HONDA GL1800 GOLD WING 18-20

- Recambio directo para el equipamiento de serie que ofrece una opción de cambio de talón cómoda con un diseño ergonómico
- Duradera construcción en aluminio forjado
- Compatible con el equipamiento de estriberas OEM
- Incluye puntera a juego y superficie estriada para el talón
- Disponibles en acabados cromado o negro satinado
- Venta por unidad

DESCRIPCIÓN	N.º ART.
Cromado	**1602-1299**

DESCRIPCIÓN	N.º ART.
Negro satinado	**1602-1298**

Todos los nºs de artículo en **MAGENTA** son nuevos para 2021

KURYAKYN

PALANCAS DE FRENO OMNI

PARA HONDA GL1800 GOLD WING 18-20

- Sustitución directa de la palanca OEM y necesaria para el montaje de las plataformas de conductor Omni Kuryakyn (de venta por separado, pág. 760)
- Eleva la posición de la maneta de freno en comparación con la de serie para una ergonomía superior
- Resistente aluminio fundido
- Puntera pedal de freno incluida



DESCRIPCIÓN	N.° ART.
Cromado	1610-0587
Negro satinado	1610-0586



SHOW CHROME ACCESSORIES

COBERTURA PEDAL DE FRENO

PARA HONDA GL1800 GOLD WING 18-19

- Cobertura de pedal de freno en acabado cromado y goma
- Se desliza por encima del pedal de freno OEM
- Fijación sencilla con tornillos en la parte inferior
- Aumenta la superficie de contacto del pedal de freno para una conducción más segura

DESCRIPCIÓN	N.° ART.
Coberturas para pedal de freno	1611-0091

SHOW CHROME ACCESSORIES

PEDAL DE FRENO GRANDE

PARA CAN-AM SPYDER RS, RT, ST, F3 MODELOS 11-19

- Pedal de freno de gran tamaño para sustituir la cobertura del pedal de freno OEM con una cobertura más grande de 11,5 cm x 51 mm (4,5" L x 2" An)
- Montaje igual que la cobertura del pedal de freno OEM existente con un canal de acero resistente a la corrosión que refuerza la almohadilla de goma de alta densidad
- Esta cobertura más grande del pedal de freno permite usar el pedal de freno de forma más cómoda sin que el pie se salga constantemente del freno
- Diseño sin igual que complementa el estilo del Spyder



DESCRIPCIÓN	N.° ART.
Pedal de freno grande	1611-0065

SHOW CHROME ACCESSORIES

KIT ALMOHADILLA PEDAL DE FRENO

- Añade un estilo nuevo a su Victory
- Con resistentes almohadillas de goma
- Herraje incluido



APLICACIONES	N.° ART.
VICTORY	
Boardwalk 13-14, Cross Country 10-17, Cross Roads 10-13, Kingpin 08-12, Magnum 15-17, Vegas 07-09, Vision 08-17	1611-0067

PARTS UNLIMITED

ALMOHADILLA TALÓN PEDAL DE FRENO

PARA HONDA GL 84-00

- Incluye una almohadilla de goma y tornillos alrededor del pivote trasero en plataformas Parts Unlimited
- Proporciona un soporte para el talón para mayor confort al frenar
- Compatible con el lado de freno de los modelos GL equipados con plataformas para piloto de estilo Aspencade de Parts Unlimited (no modelos económicos)



DESCRIPCIÓN	N.° ART.
Almohadilla talón pedal de freno	DS-720417

KURYAKYN

ALMOHADILLA PEDAL DE FRENO DELUXE ISO®



- Embellece el pedal de freno de serie
- La almohadilla para pedal premium tiene insertos de goma suaves en una cubierta para pedal cromada
- Utiliza fijadores ocultos para un look depurado una vez instalado

APLICACIONES	N.° ART.
KAWASAKI	
VN900 Vulcan Classic 06-18	**1611-0043**
VN1500 Vulcan 96-08	**1611-0043**
VN1600 Vulcan Classic 05-08	**1611-0043**
VN1700 Vulcan 09-14	**1611-0043**

APLICACIONES	N.° ART.
KAWASAKI (CONT.)	
VN1700 Voyager/Vaquero 09-19	**1611-0043**
VN2000 Vulcan 04-10	**1611-0043**
SUZUKI	
C800 Intruder 05-14	**1611-0043**

APLICACIONES	N.° ART.
SUZUKI (CONT.)	
VL1500LC Intruder 98-04	**1611-0043**
YAMAHA	
XV1600/1700 Road Star 99-14 (todos excepto Warrior)	**1611-0043**

KURYAKYN

ALMOHADILLA PEDAL DE FRENO ISO®

PARA HONDA GL1500 GOLD WING 88-00



- Cubre el extremo sin acabado del pedal de freno
- Cromado bonito con insertos de goma con superficie antideslizante

DESCRIPCIÓN	N.° ART.
Almohadilla pedal de freno	**DS-720357**

DESCRIPCIÓN	N.° ART.
Recambio insertos de goma almohadilla pedal de freno	**1620-0932**

KURYAKYN

ALMOHADILLA PEDAL DE FRENO

PARA HONDA



- Almohadilla pedal de freno cromada y de goma
- El diseño superpuesto se instala en minutos
- Para VTX1300R/S/T 03-09, VTX1800 Retro N/S/T 02-08, y VT1300CT Interstate 10-16
- Venta por unidad

DESCRIPCIÓN	N.° ART.
Almohadilla pedal de freno	**1611-0047**

Accutronix
precision crafted billet products

KIT EXTENSIÓN MANDOS AVANZADOS +102 MM (4")

PARA VICTORY GUNNER/HAMMER/HIGH BALL/ JACKPOT/JUDGE/KINGPIN/VEGAS



- Mueve los mandos avanzados OEM Victory 102 mm (4") hacia delante respecto a la ubicación de serie para conseguir mayor espacio en los pies
- Mecanizado en aluminio billet 6061-T6 y pintura electroestática en polvo brillante
- Varillas de cambio y herraje fabricado en acero inoxidable

DESCRIPCIÓN	N.° ART.
Kit prolongación de mandos avanzados	**1622-0520**

Todos los nºs de artículo en MAGENTA son nuevos para 2021

BARON Custom Accessories

EXTENSIONES DE ESTRIBERA

PARA YAMAHA XV1700 ROAD WARRIOR 02-09

- Reubica adecuadamente los controles del pie para un acceso más fácil y cómodo
- Añade 44,5 mm (1 3/4") de espacio para las piernas a tu Warrior
- Todo el herraje de montaje necesario y sencillas instrucciones de instalación incluidos



DESCRIPCIÓN	N.° ART.
Extensiones de estribera	1620-0696

SET DE EXTENSIÓN DE ESTRIBERA

PARA YAMAHA XVS1100 DRAG STAR 99-09

- Mueve las plataformas hacia adelante para mayor confort
- Ajustable - elección posible de 51 mm o 10 cm de espacio para las piernas (2" o 4")
- Reubica los pedales de cambio y freno adecuadamente
- Todo el herraje necesario viene incluido junto con instrucciones fáciles de seguir



DESCRIPCIÓN	N.° ART.
Set de extensión de estribera	1621-0187



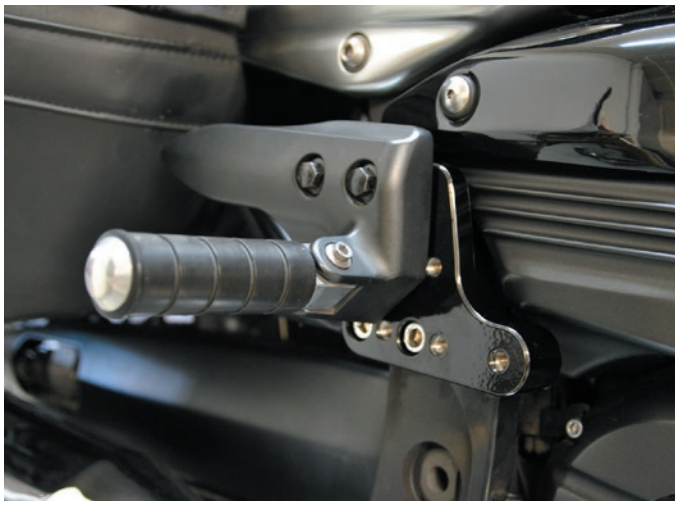

KIT LINER PARA ESTRIBERA DE PASAJERO CONFORT

PARA YAMAHA XV1900 ROADLINER/ STRATOLINER 06-14

- Combinando la estribera de serie con este kit, el pasajero puede seleccionar múltiples posiciones para personalizar la estribera y adaptarla al nivel de confort deseado
- Ajusta la altura de la estribera hacia arriba o hacia fuera
- Mejora la postura del pasajero
- Reduce el estrés físico
- Reduce la fatiga en viajes largos
- Su acabado combina con el bastidor para garantizar una integración perfecta
- Se instala y ajusta fácilmente en pocos minutos
- Instrucciones incluidas

DESCRIPCIÓN	N.° ART.
Kit Liner para estribera de pasajero confort	1621-0436

KIT REUBICADOR PARA DEPÓSITO TRASERO

PARA YAMAHA XV1700PC ROAD WARRIOR 02-09

- Permite sustituir y reubicar el depósito de la bomba de freno de serie
- Permite reubicar el depósito en la parte inferior derecha del bastidor junto a la caja de transferencia de transmisión
- Perfecta para motocicletas con sistemas de escape personalizados
- Fabricado en aluminio con un diseño compacto y un acabado en color negro anodizado
- Su diseño es compatible con la mayor parte de tubos de escape de serie y de sustitución

NOTA: Actualmente solo está disponible para la Yamaha Warrior.



DESCRIPCIÓN	N.° ART.
Kit reubicador para depósito trasero	1731-0262

PINGEL Since 1967

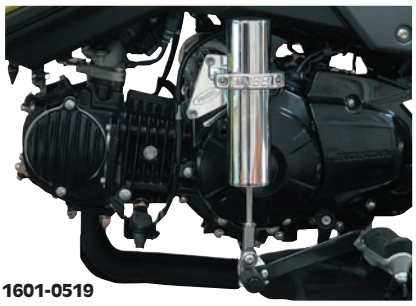
1601-0519


1601-0189


1601-0186


1601-0193

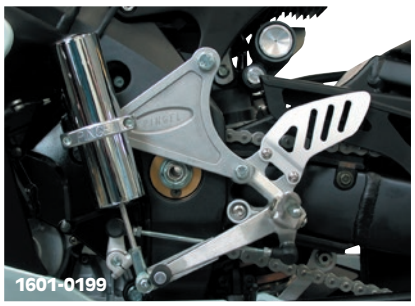
1601-0199


1601-0194

KITS CAMBIO ELÉCTRICO "EASY SHIFT"

- Permite al conductor cambiar de marcha fácilmente, aumentando el confort de la conducción, o controlar la velocidad de forma precisa cuando lo que importa es el rendimiento de la motocicleta
- Le permite ganar al menos una longitud de motocicleta en cada cambio de marcha
- Cambie de marcha, acelerando cuanto desee, y disminuya la marcha pulsando tan solo un botón
- Elimina la necesidad de cambiar de marcha con el pie o con el embrague
- El cambio de marcha OEM se mantiene después de instalar este producto
- Al instalar estos kits es necesario continuar utilizando el embrague para arrancar o detener la motocicleta
- Su módulo de control de última generación permite enviar una señal del control por botón al solenoide de cambio
- Los kits incluyen un control de cambio de dos botones para subidas y bajadas de marcha, un cilindro de cambio electrónico cromado, un módulo cortacorriente y módulos de control
- Los kits se instalan con tornillos e incluyen todos los anclajes necesarios para un ajuste perfecto
- También tiene a su disposición kits universales con control de dos botones en manillar para manillares con un diámetro de 22 mm o 25,4 mm (7/8" o 1"); es posible que para instalar el kit sea necesario adquirir los soportes a los tubos de bastidor para el montaje en el cilindro (se venden por separado)


1601-0223


1601-0422


1601-0468

KITS ATORNILLADOS

APLICACIONES	N.° ART.
HONDA	
Grom 125 14-19	**1601-0519**
GL1500 Gold Wing 88-00	**1601-0189**
GL1800 Gold Wing 01-17, Valkyrie 14-17	**1601-0186**
KAWASAKI	
ZZR1400 06-18	**1601-0193**

APLICACIONES	N.° ART.
SUZUKI	
GSX-R1000 05-06	**1601-0199**
GSX1300R Hayabusa 99-07	**1601-0194**
GSX1300R Hayabusa 08-18	**1601-0223**
VICTORY	
Cross Roads/Cross Country 11-16	**1601-0422**
Hammer/Sport 09-16	**1601-0468**

APLICACIONES	N.° ART.
VICTORY (CONT.)	
Hard-Ball 11-16	**1601-0422**
Jackpot 09-14	**1601-0468**
Kingpin/Touring/Low/Pinball 09	**1601-0468**
Vegas/Vegas 8 Ball 09	**1601-0468**
Vision 11-16	**1601-0422**

1601-0203



KITS UNIVERSALES (REQUIEREN CIERTO MONTAJE) Y SOPORTES PARA TUBO DE BASTIDOR

APLICACIONES	N.° ART.
KITS UNIVERSALES (REQUIEREN CIERTO MONTAJE)	
Todos los modelos con manillar de 22 mm (7/8")/de una a cuatro bobinas	**1601-0203**
Todos los modelos con manillar de 25,4 mm (1")/de una a cuatro bobinas	**1601-0204**

APLICACIONES	N.° ART.
SOPORTES PARA TUBO DE BASTIDOR	
Soporte con un diámetro de 25,4 mm (1")	**0502-0016**
Soporte con diámetro 28,6 mm (1 1/8")	**0502-0017**
Soporte con diámetro 32 mm (1 1/4")	**0502-0018**
Soporte con diámetro 35 mm (1 3/8")	**0502-0019**

Todos los nos de artículo en MAGENTA son nuevos para 2021

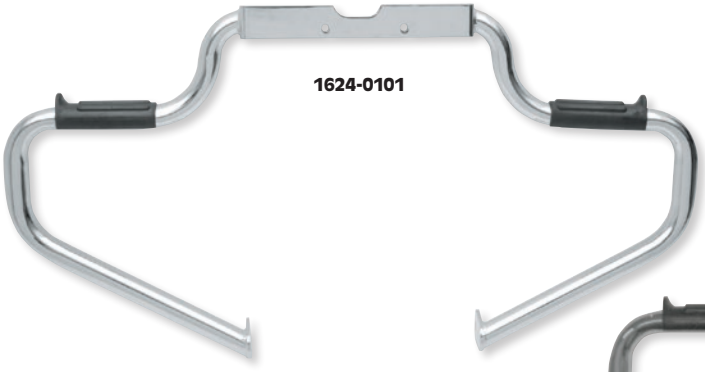
1624-0101

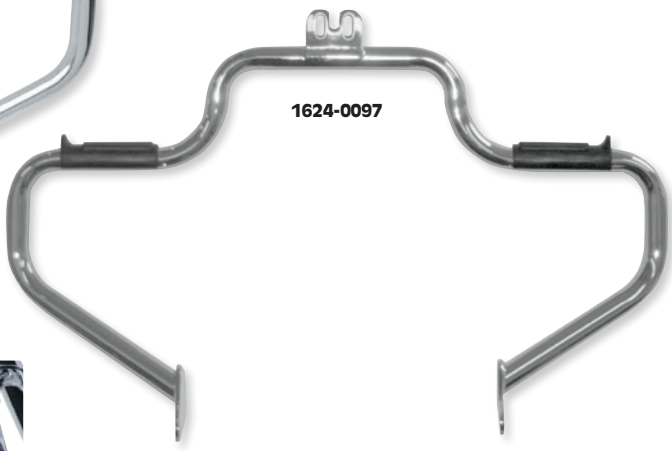
1624-0097


1624-0095


1624-0154

LINDBY CUSTOM, INC. metric

THE MULTIBAR®

MULTIBAR®

- Fabricación en una sola pieza de acero muy robusto de 32 mm (1¼") con triple cromado o pintura electroestática en polvo color negro para una larga durabilidad
- Doblado de precisión
- Reposapiés con apoyo de goma integrado que ofrecen tracción y permiten que el piloto ajuste la posición adecuada
- Fácil de instalar con el herraje incluido

Patente U.S. #D578142.

APLICACIONES	ACABADO	N.º ART.
HONDA		
VT750 Shadow Aero/Phantom 04-17	Cromado	**1624-0102**
VT750C2 Shadow Spirit 07-16	Cromado	**1624-0102**
VT1100C Shadow Sabre/Spirit 00-08	Cromado	**1624-0175**
VTX1300C 04-09, VTX1300R 05-09, VTX1300S 03-09, VTX1300T 08-09	Cromado	**1624-0101**
VT1300 Sabre/Stateline/Interstate 10-17	Cromado	**0505-1141**
VTX1800C 02-08, VTX1800F 05-08	Cromado	**1624-0099**
VTX1800R/S 02-08. VTX1800N 04-08, VTX1800T 07-08	Cromado	**1624-0100**
KAWASAKI		
VN900 Vulcan Classic 06-17	Cromado	**1624-0174**
VN1500 Vulcan 96-08 (todos excepto VN1500A 98-08/VN1500C3/ Mean Streak)	Cromado	**1624-0097**
VN1600 Vulcan 03-08 (todos)	Cromado	**1624-0098**
SUZUKI		
VL800 Intruder Volusia 01-04, C800/M800 Intruder 05-18	Cromado	**1624-0171**
VL1500 Intruder 1500 98-04, C1500 Intruder 05-09	Cromado	**1624-0173**

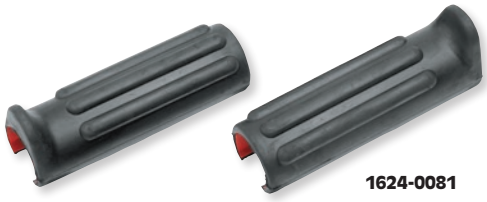
1624-0081

ALMOHADILLAS DE APOYO DE RECAMBIO

DESCRIPCIÓN	N.º ART.
Pareja	**1624-0081**

APLICACIONES	ACABADO	N.º ART.
VICTORY		
Kingpin, Vegas, Jackpot, 8 Ball, Hammer Boardwalk, Judge, Highball 06-17	Cromado	**1624-0141**
	Pintura electrostática en polvo de color negro	**1624-0168**
YAMAHA		
XVS650 Drag Star 98-16 (todos)	Cromado	**1624-0095**
XVS950 Midnight Star/Touring 09-16	Cromado	**1624-0172**
XVS1100 Drag Star 98-09 (todos)	Cromado	**1624-0096**
XVS1300 Midnight Star 07-17 (todos)	Cromado	**1624-0153**
	Pintura electrostática en polvo de color negro	**1624-0154**
XV1600/1700 Road Star 99-16	Cromado	**1624-0094**[1]
XV1900 Roadliner/Stratoliner 06-16	Cromado	**1624-0119**
	Pintura electrostática en polvo de color negro	**1624-0140**
XV1900 Raider 08-16	Cromado	**0505-1067**
	Pintura electrostática en polvo de color negro	**0505-1068**

[1] Para la instalación se ha de taladrar un orificio de 9 mm (11/32") en el bastidor.



1624-0031

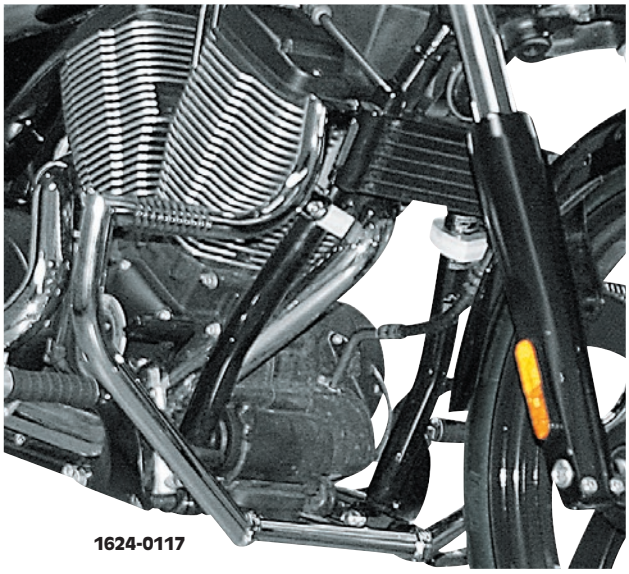

1624-0117



0505-1297

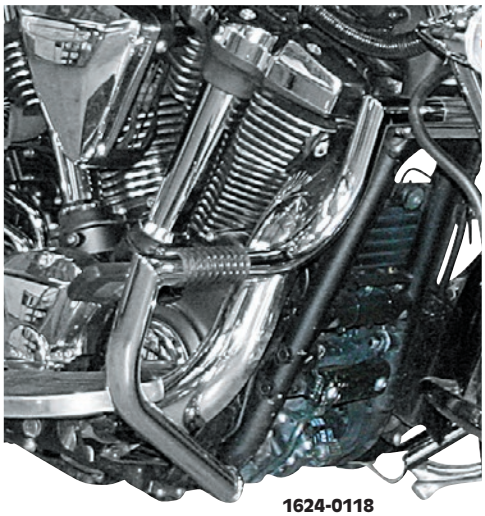

1624-0118



1624-0104

LINDBY CUSTOM, INC. metric

THE LINBAR®

DEFENSAS HIGHWAY DELANTERAS LINBAR®

- Fabricadas en acero muy resistente 32 mm (1 1/4") con un triple cromado, acabado en pintura electroestática en polvo negro mate para una gran durabilidad
- Acodamiento y soldadura de precisión para una compatibilidad perfecta
- Las juntas tóricas de neopreno garantizan tracción en cualquier clima

Patente U.S. #D361311.

NOTA: No recomendado para su uso con kit de mandos avanzados ampliado o plataformas ampliadas.

APLICACIONES	ACABADO	N.º ART.
HONDA		
VT750 Shadow Aero 04-16, VT750C2 07-17	Cromado	**1624-0031**
VT1100 Shadow Spirit/Sabre 00-08	Cromado	**7805-0031**
VTX1300S 03-09, VTX1300C 04-09, VTX1300R 05-09, VTX1300T 08-09	Cromado	**1907-9071**
VTX1300 Sabre/Stateline/Interstate 10-17	Cromado	**0505-1139**
VTX1800C 02-08, VTX1800F 05-08	Cromado	**1907-5014**
VTX1800R/S 02-08, VTX1800N 04-08, VTX1800T 07-08	Cromado	**1907-5015**
KAWASAKI		
VN900 Vulcan Classic 06-18	Cromado	**1624-0179**
SUZUKI		
VL800 Volusia 01-04, C800 Intruder 05-18	Cromado	**1624-0041**
VICTORY		
Cross Country, Cross Roads, Hardball, Magnum 10-17	Cromado	**0505-1202**
VICTORY (CONT.)		
Kingpin, Vegas, Jackpot, 8 Ball, Hammer Boardwalk, Judge, Highball 06-17	Cromado	**1624-0117**
YAMAHA		
XV950T Midnight Star/Touring 09-17	Cromado	**1624-0178**
XVS1100 Drag Star 98-09	Cromado	**1907-5011**
XV1300 Midnight Star 07-17 (todos)	Cromado	**1624-0152**
XVS1300C Stryker 11-17	Pintura electroestática en polvo negra mate	**0505-1297**
XV1600/1700 Road Star 98-16	Cromado	**DS190177**[1]
XV1900 Roadliner/Stratoliner 06-16	Cromado	**1624-0118**
XV1900 Raider 08-16	Cromado	**0505-1071**

[1] Para instalarlo, se ha de taladrar un orificio de 9 mm en el bastidor.

JUNTAS TÓRICAS Y KITS FUNDAS EMBELLECEDORAS PARA DEFENSAS HIGHWAY

DESCRIPCIÓN	N.º ART.
Recamb. juntas tóricas (20 unidades)	**7805-6969**
Kit de recambios Linbar junta tórica ancha (10 unidades)	**1624-0104**

Todos los nºs de artículo en MAGENTA son nuevos para 2021

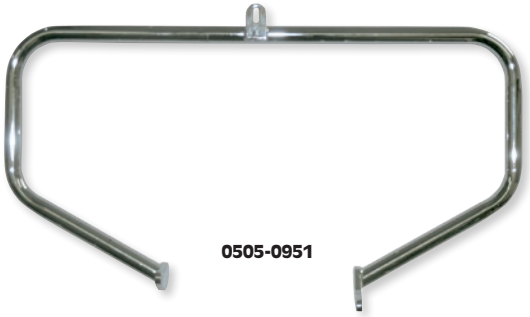

0505-0951



0505-0917

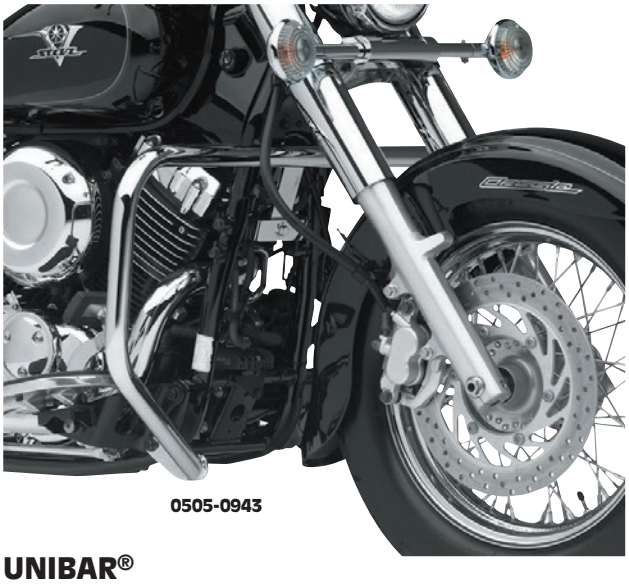

0505-0943



0505-0953

UNIBAR®

- Defensas Highway en estilo original tradicional
- Fabricado en tubo de acero de primera calidad y gran resistencia de 32 mm
- De fácil instalación; incluyen los herrajes necesarios
- Disponible en acabado triple cromado o en pintura electrostática en polvo en color negro brillante

LINDBY CUSTOM, INC. metric

THE UNIBAR®

NOTA: No recomendado para su uso con kit de mandos avanzados ampliado o plataformas ampliadas.

APLICACIONES	ACABADO	N.º ART.
HONDA		
VT750 Shadow Aero/Phantom 04-16, VT750C2 Spirit 07-17	Cromado	**0505-0951**
	Pintura electrostática en polvo de color negro	**0505-0961**
VT1100C Shadow Sabre/Spirit 00-08	Cromado	**0505-0950**
	Pintura electrostática en polvo de color negro	**0505-0960**
VTX1300C 04-09, VTX1300R 05-09, VTX1300S 03-09, VTX1300T 08-09	Cromado	**0505-0918**
	Pintura electrostática en polvo de color negro	**0505-0919**
VTX1300 Sabre/Stateline/Interstate 10-17	Cromado	**0505-1140**
VTX1800C 02-08, VTX1800F 05-08	Cromado	**0505-0948**
VTX1800R/S 02-08. VTX1800N 04-08, VTX1800T 07-08	Cromado	**0505-0949**
KAWASAKI		
VN900 Vulcan Classic 06-17	Cromado	**0505-0947**
	Pintura electrostática en polvo de color negro	**0505-0957**
SUZUKI		
VL800 Intruder Volusia 01-04, C800/M800 Intruder 05-17	Cromado	**0505-0916**
	Pintura electrostática en polvo de color negro	**0505-0917**

APLICACIONES	ACABADO	N.º ART.
SUZUKI (CONT.)		
VL1500 Intruder 1500 98-04, C1500 Intruder 05-09	Cromado	**0505-0946**
YAMAHA		
XVS650 Drag Star 98-16 (todos)	Cromado	**0505-0943**
	Pintura electrostática en polvo de color negro	**0505-0953**
XV950 Midnight Star 09-17	Cromado	**0505-0962**
	Pintura electrostática en polvo de color negro	**0505-0963**
XVS1100 Drag Star Classic/Custom 98-10	Cromado	**0505-0914**
	Pintura electrostática en polvo de color negro	**0505-0915**
XVS1300 Midnight Star 07-17	Cromado	**0505-0945**
	Pintura electrostática en polvo de color negro	**0505-0955**
XV1600/1700 Road Star 99-16	Cromado	**0505-0942**[1]
	Pintura electrostática en polvo de color negro	**0505-0952**[1]
XV1900 Roadliner/Stratoliner 06-16	Cromado	**0505-0944**
	Pintura electrostática en polvo de color negro	**0505-0954**
XV1900 Raider 08-16	Cromado	**0505-1069**

[1] Para instalarlo, se ha de taladrar un orificio de 9 mm en el bastidor.

DRAG Specialties

DEFLECTORES PARA DEFENSAS HIGHWAY LINDBY

- Construcción en material duradero resistente al agua y a los agentes atmosféricos
- Ayuda a mantener los pies y las piernas secos y limpios
- Incluyen un bolsillo en cada deflector para capacidad de almacenamiento adicional
- Sistema de cierre con velcro para un fácil acceso; se pliega fácilmente para su almacenamiento
- Disponibles en estilo liso
- A la venta por parejas

DESCRIPCIÓN	SIN TACHUELAS
HONDA	
Para Nº ART. #1907-9071; VTX1300R/S Retro 03-09	**3550-0039**



0505-0015



DEFENSAS FREEWAY FATTY

- Nuevo aspecto estilizado para el diseño cruiser tradicional con funcionalidad mejorada
- Acero blando cromado con mecanizado CNC que garantiza durabilidad
- Compatibles con cada modelo para una instalación sin problemas
- Compatible con todos los accesorios Cobra inclusive barras de luces y plataformas
- Tubo grande de 38 mm (1 1/2") de diámetro

APLICACIONES	N.° ART.
HONDA	
VT1300CR/CS/CT 10-15	**0505-1133**
VTX1300C 04-09	**0505-0015**
VTX1300T 08-09	**0505-0015**
VTX1300R (Retro) 03-06	**0505-0015**
VTX1800N/R 02-08	**0505-0014**
KAWASAKI	
VN1600A Vulcan 03-08	**0505-0018**
VN1700 Classic LT 09-10	**0505-0018**

APLICACIONES	N.° ART.
KAWASAKI (CONT.)	
VN2000 Vulcan 2000 04-09	**0505-0293**
VN2000 Classic 06-09	**0505-0293**
VN2000 Classic LT 06-10	**0505-0293**
SUZUKI	
VL1500LC Intruder 98-04, C1500 Intruder 05-09	**0505-0020**
C1800R Intruder 08-09	**0505-0677**

APLICACIONES	N.° ART.
YAMAHA	
XVS1300 Midnight Star 07-15	**0505-0478**
XVS1300 Midnight Star Tourer 07-14	**0505-0478**
XV1600/1700 Road Star 99-14	**0505-0907**
XV1900 Raider/Star Roadliner/ Stratoliner 06-15	**0505-0679**
XV1900 Roadliner Midnight 06-10	**0505-0679**

0505-0008



DEFENSAS FREEWAY

- Protegen frente a caídas accidentales y presentan un aspecto sensacional
- Acero blando cromado con mecanizado CNC que garantiza durabilidad
- Compatibles con cada modelo para una instalación sin problemas
- Compatible con todos los accesorios Cobra, incluyendo barras de luces y plataformas
- Diámetro de 32 mm (1 1/4")

APLICACIONES	N.° ART.
HONDA	
VT750C Aero 04-09/11-15	**0505-0012**
	0505-1090[1]
VT750C Shadow ACE 98-03	**BLV11115**
VT750C2 Spirit 07-09/12-14	**0505-0012**
	0505-1090[1]
VT750C2 Shadow Phantom 10-14	**0505-0012**
	0505-1090[1]
VT1100C Shadow 87-96	**BLV11120**
VT1100 97-07	**BLV11121**
VT1100C2 Shadow ACE 95-99	**BLV11130**
VT1100C2 Shadow Sabre 00-07	**BLV11135**
VT1100C3 Shadow Aero 98-02	**BLV11122**
VTX1300C/T/R 03-09	**0505-0008**

APLICACIONES	N.° ART.
HONDA (CONT.)	
VTX1300CR/CS/CT 10-15	**0505-1132**
KAWASAKI	
VN800A 95-05/VN800B Classic 96-06	**BLV11420**
VN900B Vulcan Classic 06-19	**0505-0722**
VN900C Vulcan Custom 07-19	**0505-0722**
VN900D Vulcan Classic LT 06-19	**0505-0722**
VN1500D/E Vulcan Classic 96-08	**BLV11431**
VN1500N 00-08	**BLV11431**
VN1500P Mean Streak 02-03	**BLV11460**
VN1600A Vulcan Classic 03-08	**BLV11461**
VN1600B Mean Streak 04-08	**BLV11460**
SUZUKI	
VL800 Intruder Volusia 01-04	**BLV11325**

APLICACIONES	N.° ART.
SUZUKI (CONT.)	
C800/M800 Intruder 05-14	**BLV11325**
VL1500 Intruder/C90 98-09	**BLV11330**
VZ1600 Marauder 04	**BLV11460**
YAMAHA	
XVS250 Drag Star 07-15	**0505-0941**
XVS650 Drag Star Classic 98-15	**0505-0285**
XVS950 Midnight Star 09-15	**0505-0745**
XVS950 Midnight Star Tourer	**0505-0745**
XVS1300 Midnight Star 07-14	**0505-0477**
XVS1300 Midnight Star Tourer 07-15	**0505-0477**
XV1600 Wild Star 99-03	**0505-0906**
XV1700 Road Star 04-14	**0505-0906**

[1] Acabado en color negro.



DEFENSAS BOULEVARD

PARA SUZUKI M1800 INTRUDER 06-14

- Ofrece un look más deportivo que las defensas Freeway tradicionales
- Curvaturas grandes
- Miden 25,4 mm (1") de diámetro
- Triple cromado para una compatibilidad y acabado superiores

APLICACIONES	N.° ART.
Defensa Boulevard	**0505-0480**

Todos los nos de artículo en **MAGENTA** son nuevos para 2021



1624-0355



0505-2091



1624-0345



1624-0351

CustomAcces

DEFENSAS DE MOTOR

- Suministradas con todo el herraje necesario e instrucciones sencillas para una instalación perfecta
- Disponibles en acero inoxidable pulido o negro

APLICACIONES	DESCRIPCIÓN	25 MM	32 MM	38 MM
HONDA				
VT 125 C/C2 Shadow 01-07	Pulido	-	**1624-0355**	-
CMX Rebel	Negro	**0506-1605**	-	-
VT 750 Spirit 07-13	Pulido	-	-	**1624-0345**
VT 750C Shadow 04-16	Pulido	-	-	**1624-0345**
VT 750 C2B Black Spirit 10-16	Pulido	-	-	**1624-0345**
HYOSUNG				
ST700I 11-16	Pulido	-	**0505-2091**	-
KAWASAKI				
Vulcan S 15-19, Vulcan S Cafe 17-19	Negro	-	-	**1624-0353**
VN 900 Classic 06-16	Pulido	-	-	**1624-0346**
VN 900 Custom 07-16	Pulido	-	-	**1624-0346**

APLICACIONES	DESCRIPCIÓN	25 MM	32 MM	38 MM
SUZUKI				
C800 Intruder 09-17	Negro	-	-	**1624-0379**
C 1500 T Intruder 13-16	Negro	-	-	**1624-0352**
M 1800 R/R2 06-17	Pulido	-	-	**1624-0349**
TRIUMPH				
America 07-16	Pulido	-	-	**1624-0350**
Speedmaster 08-16	Pulido	-	-	**1624-0350**
YAMAHA				
XV950/R 14-19	Negro	-	-	**1624-0351**
XV950 Racer 14-19	Negro	-	-	**1624-0351**
XVS 950A Midnight Star 09-16	Pulido	-	-	**1624-0348**



1624-0106

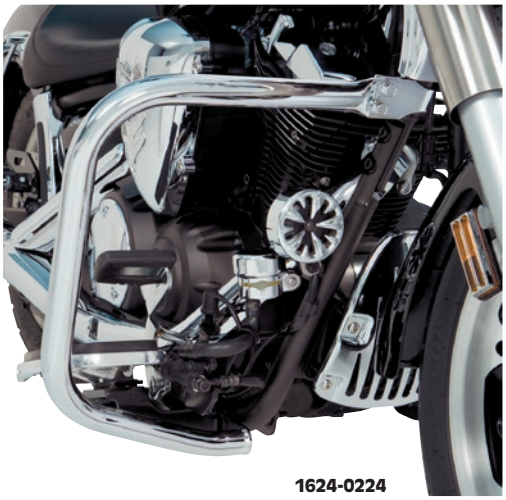

1624-0224

SHOW CHROME ACCESSORIES

DEFENSAS HIGHWAY

- Defensas Highway en tubo de acero cromado
- Compatibles con abrazaderas de montaje de estriberas de 32 mm (1¼")
- Montaje en orificios existentes en el bastidor

APLICACIONES	N.° ART.
KAWASAKI	
VN2000 04-10	**1624-0277**
SUZUKI	
VL800 Intruder Volusia 01-04, C50/M50 Boulevard 05-15	**1624-0106**

APLICACIONES	N.° ART.
YAMAHA	
XVS650/A V-Star Custom/Classic 98-10	**1624-0278**[1]
XVS950 V-Star 09-15	**1624-0224**

[1] No para modelos con plataformas (plataformas Highway mini).

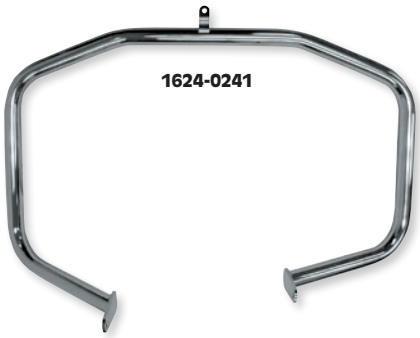
1624-0241


0706-0085

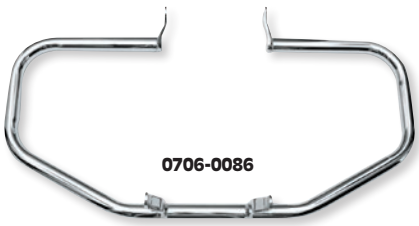
0706-0086


1624-0232


0706-0077


1624-0255

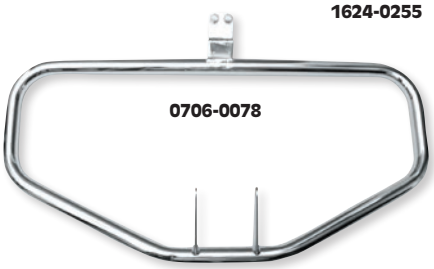
0706-0078

BARON Custom Accessories

DEFENSAS DE MOTOR DE TAMAÑO ESTÁNDAR

- Montaje directamente en el bastidor de la moto para conseguir robustez (sin abrazaderas universales baratas)
- Fabricado en tubo de acero de diámetro 32 mm (1 1/4"); grosor de 3,2 mm (1/8")
- Diseño de la forma del tubo y bridas de montaje de gran resistencia específico para cada motocicleta
- El estilo de anclaje ergonómico proporciona una excelente plataforma para estriberas no originales
- Con un bello diseño pulido y cromado
- Funciona con parabrisas, deflectores inferiores y plataformas OEM
- Montaje muy sencillo en cuestión de minutos
- Todo en diseño cromado a menos que se indique lo contrario en la tabla
- Instrucciones sencillas incluidas

APLICACIONES	N.° ART.
HONDA	
CMX250C Rebel 96-20	**1624-0221**
VT600C Shadow VLX 99-07	**1624-0241**
VT750 Aero 04-16	**1624-0233**
VTX1300C/R/S 03-09	**0706-0081**
VTX1800C 02-08	**1624-0234**
VTX1800R/S/N 02-08	**1624-0235**
KAWASAKI	
VN800 Vulcan Classic 96-05	**0706-0083**
VN900 Vulcan Classic/Custom/LT 06-20	**0706-0085**
VN1500/1600 Vulcan Classic/Nomad 98-08	**0706-0082**
VN1500/1600 Vulcan Mean Streak 02-09	**0706-0082**
VN2000 Vulcan 04-10	**0706-0084**
SUZUKI	
VL800 Volusia/M800 Intruder 05-20	**0706-0086**

APLICACIONES	N.° ART.
VICTORY	
Kingpin, Vegas, Jackpot, 8 Ball, Hammer 08-17	**1624-0231**
Kingpin, Hammer, Kingpin 08-14	**1624-0232**[1]
YAMAHA	
XV250 V-Star 95-07	**1624-0219**
XVS650 Drag Star Classic/Custom 98-17	**0706-0077**
Bolt/XV950 14-17	**1624-0255**[1]
XVS950 Midnight Star Classic/Custom 09-17	**1624-0216**
XVS1100 Drag Star Classic/Custom 99-09	**0706-0080**
XVZ1300 Royal Star 96-01	**0706-0076**
XVS1300CT Midnight Star Tourer 07-17	**1624-0220**
XV1600/1700 Road Star 99-14	**0706-0078**
XV1900 Roadliner/Stratoliner 06-15	**1624-0217**

[1] Pintura electrostática en polvo de color negro



HOPNEL

PAC-A-DERMS ™ BLACK CLASSIC

- Cubiertas para las defensas del motor para bloquear el viento y el agua pulverizada
- Incluye una pareja de bolsillos desmontables EZ Mount™ Black Classic
- No se requieren herramientas para el montaje, fijación segura con correas alrededor de los tubos de la defensa y botones de presión

APLICACIONES	N.° ART.
VICTORY	
Barras redondas en OEM en modelos Cross	**1624-0332**

Focos Delanteros & Accesorios 784-796
Luces Supletorias, Antiniebla & Otras 797-813
Intermitentes & Accesorios 814-863
Luces Traseras 864-870
Luces Embellecedoras, Reflectores & Otras 871-890
Accesorios 891-900
Bombillas 900-907



ILUMINACIÓN

Imagen cortesía de SW-Motech

FOCO DELANTERO DOBLE DUAL BURN EVO 2 DE 18 CM (7")

J.W. SPEAKER

- El repuesto directo perfecto para la gran mayoría de focos delanteros PAR56 de 18 cm (7")
- La tecnología dual burn proporciona simultáneamente al conductor la difusión de las luces cortas y la potencia de las luces largas
- Con una potencia de 1260 lúmenes para las luces largas (de carretera) y una potencia de 750 lúmenes para las luces cortas (de cruce)
- Con conector de tipo H4 y sencilla instalación de "enchufar y listo"
- Carcasa fabricada en aluminio fundido
- Incluye luz delantera de posición



2001-1768



2001-1769



2001-1106

DESCRIPCIÓN	N.º ART.
Negro	2001-1768

DESCRIPCIÓN	N.º ART.
Cromado	2001-1769

DESCRIPCIÓN	N.º ART.
Kit de anclaje	2001-1106

FOCOS DELANTEROS LED ADAPTATIVE 2 DE 18 CM (7")

- La mejorada serie de focos delanteros Adaptive 2 permite usar la tecnología adaptativa tanto con la luz larga como la corta
- Detectan ángulos de inclinación de hasta 30° y rellenan dinámicamente cualquier zona en penumbra al girar
- Sirven como repuesto directo para la mayor parte de focos delanteros de 18 cm (7") y también para actualizar focos delanteros PAR56
- Garantizan una visibilidad, seguridad y durabilidad extremas
- Con conector de tipo H4 y sencilla instalación de "enchufar y listo"
- Carcasa fabricada en aluminio fundido

2001-1775



2001-1774



- Con una potencia de 1600 lúmenes para las luces largas (de carretera) y una potencia de 1020 lúmenes para las luces cortas (de cruce)
- Kit de foco delantero incluye kit de montaje
- Con homologación ECE

DESCRIPCIÓN	N.º ART.
KITS DE FOCOS DELANTEROS	
Negro	2001-1775
Cromado	2001-1776

DESCRIPCIÓN	N.º ART.
FOCOS DELANTEROS DE RECAMBIO	
Negro	2001-1773
Cromado	2001-1774

FOCOS DELANTEROS LED ADAPTATIVE 2 CON SOPORTE EN PEDESTAL DE 18 CM (7")

- La mejorada serie de focos delanteros Adaptive 2 permite usar la tecnología adaptativa tanto con las luces largas/carretera como las luces cortas/cruce
- Detectan ángulos de inclinación de hasta 30° y rellenan dinámicamente cualquier zona en penumbra al girar
- Su exclusivo diseño no requiere de carcasa en el foco delantero para su instalación
- Su soporte en pedestal es compatible con la mayor parte de soportes de anclaje para focos delanteros de 19 mm (3/4")
- Sirven como repuesto directo para la mayor parte de focos delanteros de 18 cm (7") y también para actualizar focos delanteros PAR56



2001-1777



Vista lateral



2001-1778

- Garantizan una visibilidad, seguridad y durabilidad extremas
- Con conector de tipo H4 y sencilla instalación de "enchufar y listo"
- Carcasa fabricada en aluminio fundido
- Con una potencia de 1600 lúmenes para las luces largas (de carretera) y una potencia de 1020 lúmenes para las luces cortas (de cruce)
- Con homologación ECE

DESCRIPCIÓN	N.º ART.
Negro	2001-1777

DESCRIPCIÓN	N.º ART.
Cromado	2001-1778

KITS DE CONVERSIÓN PARA FOCO DELANTERO

2001-1516



- Diseñado para funcionar con su soporte de faro actual
- Fácil instalación para cualquier foco delantero LED redondo para motos de 18 cm (7") de J.W. Speaker
- Incluyen carcasa, anclajes de montaje, conjunto de cableado, llave Allen, tuercas, pernos y tornillos

NOTA: No todos los modelos de marcas de motos mostrados tienen kits de montaje disponibles.

NOTA: Véase la página web de J.W. Speaker en www.jwspeaker.com/fitment para información detallada sobre la aplicación para los modelos específicos de las marcas de motocicletas listadas abajo.

COMPATIBLE CON MODELO	N.º ART.
BMW	
Cable adaptador para RnineT 17-18	2120-0899
TRIUMPH	
Street Triple (R incl.) 07-12	2001-1515

COMPATIBLE CON MODELO	N.º ART.
TRIUMPH (CONT.)	
Speed Triple (no R) 11-15	2001-1516
Speed Triple R 11-15	2001-1517
Street Triple (R incl.) 13-18	2001-1514

Todos los nºs de artículo en MAGENTA son nuevos para 2021

J.W. SPEAKER

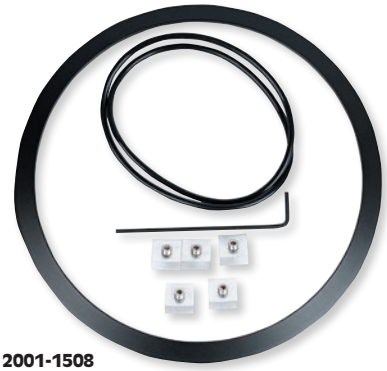

2001-1508





2001-1506

2001-1513



KITS DE ADAPTACIÓN DE FARO

- Diseñado para funcionar con soporte de foco delantero actual
- Fácil instalación para cualquier foco delantero LED redondo para motos de 18 cm (7") de J.W. Speaker
- El kit adaptador incluye anillo de montaje, muelles de compresión, tuercas, pernos y tornillos

NOTA: No todos los modelos de marcas de motos mostrados tienen kits de montaje disponibles.

NOTA: Véase la página web de J.W. Speaker en www.jwspeaker.com/fitment para información detallada sobre la aplicación para los modelos específicos de las marcas de motocicletas listadas abajo.

COMPATIBLE CON MODELO	COLOR	N.º ART.
BMW		
R60/6 74-78	Negro	**2001-1508**
	Aluminio	**2001-1509**
R65 85-87	Negro	**2001-1508**
	Aluminio	**2001-1509**
K75 90-96	Negro	**2001-1508**
	Aluminio	**2001-1509**
R75/6 74-76	Negro	**2001-1508**
	Aluminio	**2001-1509**
R80 82-88	Negro	**2001-1508**
	Aluminio	**2001-1509**
R80/7 77-81	Negro	**2001-1508**
	Aluminio	**2001-1509**
R90/6 74-76	Negro	**2001-1508**
	Aluminio	**2001-1509**
R90S 74-76	Negro	**2001-1508**
	Aluminio	**2001-1509**
R100/7T 76-79	Negro	**2001-1508**
	Aluminio	**2001-1509**
R100CS 80-85	Negro	**2001-1508**
	Aluminio	**2001-1509**
R100R 91-96	Negro	**2001-1508**
	Aluminio	**2001-1509**
R100RS 76-93	Negro	**2001-1508**
	Aluminio	**2001-1509**
R100RT 78-96	Negro	**2001-1508**
	Aluminio	**2001-1509**
R100R Mystik 94-96	Negro	**2001-1508**
	Aluminio	**2001-1509**
R100S 76-81	Negro	**2001-1508**
	Aluminio	**2001-1509**
R100T 78-85	Negro	**2001-1508**
	Aluminio	**2001-1509**
R850R 95-97	Negro	**2001-1508**
	Aluminio	**2001-1509**
R1100R 94-01	Negro	**2001-1508**
	Aluminio	**2001-1509**
R1150R 00-06	Negro	**2001-1508**
	Aluminio	**2001-1509**
R1200C 96-05	Negro	**2001-1508**
	Aluminio	**2001-1509**
DUCATI		
Monster 600/620/750/800/900/1000, S4/S4R/S2R 96-07[1]	Negro	**2001-1508**
	Aluminio	**2001-1509**
Monster 695/S2R/S4R/S4RS 07-08[1]	Negro	**2001-1510**
	Aluminio	**2001-1511**
SportClassic (todos) 06[1]	Negro	**2001-1508**
	Aluminio	**2001-1509**
SportClassic (todos) 07-10[1]	Negro	**2001-1510**
	Aluminio	**2001-1511**
MOTO GUZZI		
Bellagio (todos) 07-13	Negro	**2001-1513**
	Cromado	**2001-1512**

COMPATIBLE CON MODELO	COLOR	N.º ART.
MOTO GUZZI (CONT.)		
BREVA (todos) 03-09	Negro	**2001-1513**
	Cromado	**2001-1512**
California (todos) 83-04	Negro	**2001-1513**
	Cromado	**2001-1512**
Griso (todos 05-13	Negro	**2001-1513**
	Cromado	**2001-1512**
GT 1000 87-91	Negro	**2001-1513**
	Cromado	**2001-1512**
Nevada (todos) 91-13	Negro	**2001-1513**
	Cromado	**2001-1512**
S/SP/SP II 1000 89-94	Negro	**2001-1513**
	Cromado	**2001-1512**
Strada (todos) 93-95	Negro	**2001-1513**
	Cromado	**2001-1512**
V7 (todos) 08-16	Negro	**2001-1513**
	Cromado	**2001-1512**
V11 (todos) 99-05	Negro	**2001-1513**
	Cromado	**2001-1512**
V35/V50/V65 (todos) 77-01	Negro	**2001-1513**
	Cromado	**2001-1512**
850 T3 (todos) prefijo bastidor: ZGUVD 79-85	Negro	**2001-1513**
	Cromado	**2001-1512**
65 GT 650 (todos) prefijo bastidor: ZGUPG 87-89	Negro	**2001-1513**
	Cromado	**2001-1512**
TRIUMPH		
Adventurer 96-01	Cromado	**2001-1504**
Bonneville 00-16 (refrigeración de aire)	Negro	**2001-1505**
	Cromado	**2001-1504**
Bonneville T100/120 16-18 (refrigeración líquida)	Negro	**2001-1507**
	Aluminio	**2001-1506**
Legend TT 98-01	Negro	**2001-1505**
	Cromado	**2001-1504**
Speedmaster 02-18	Negro	**2001-1505**
	Cromado	**2001-1504**
Street Cup 16-18	Negro	**2001-1507**
	Aluminio	**2001-1506**
Street Twin 16-18	Negro	**2001-1507**
	Aluminio	**2001-1506**
Street Scrambler 16-18	Negro	**2001-1507**
	Aluminio	**2001-1506**
Thruxton 04-16 (refrigeración de aire)	Negro	**2001-1505**
	Cromado	**2001-1504**
Thruxton 1200/R 16-18 (refrigeración líquida)	Negro	**2001-1507**
	Aluminio	**2001-1506**
Thunderbird 900 (Sport incl.) 95-04	Negro	**2001-1505**
	Cromado	**2001-1504**
Trident 91-98	Negro	**2001-1505**
	Cromado	**2001-1504**

[1] Los modelos 06-07 pueden contar con un foco delantero BOSCH (con un solo tornillo inferior) o TYC/AC (con dos tornillos en las posiciones 4:00 y 8:00 h); el ajuste de uno u otro dependerá del que lleve actualmente la moto.

J.W. SPEAKER

ECE Type Approved

2001-1854

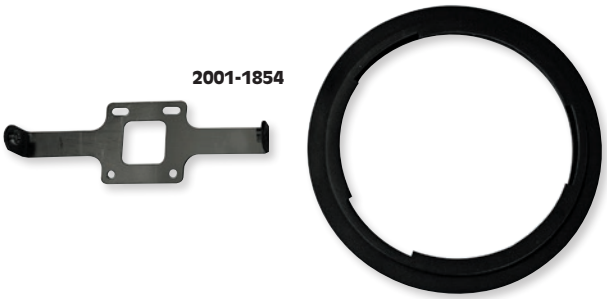

2001-1855

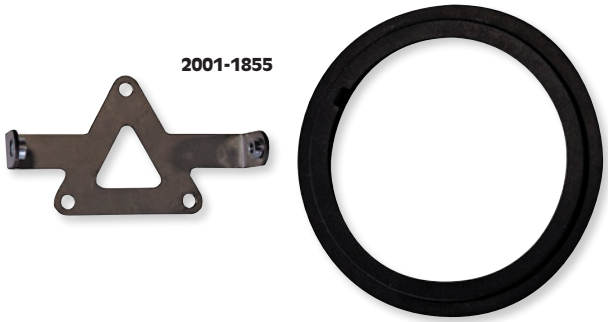

KITS DE MONTAJE ADAPTIVE 2

- Focos delanteros serie Adaptive 2 redondos
- Disponibles para focos delanteros de 18 cm (7") PAR56 y 14,5 cm (5,75") PAR46
- Incluye un soporte, un anillo de goma, accesorios de lámpara a soporte y accesorios de soporte a cubo
- Con homologación ECE

FOCOS DELANTEROS DE 18 CM (7")

COMPATIBLE CON MODELO	COLOR	FOCOS DELANTEROS ADAPTATIVOS DE 18 CM (7")	REQUIERE EL KIT DE MONTAJE N.º
KAWASAKI			
Vulcan 900 Classic/LT 06-17	Negro	**2001-1773**	**2001-1854**
	Cromado	**2001-1774**	**2001-1854**
Vulcan 1500 Classic 00-08	Negro	**2001-1773**	**2001-1854**
	Cromado	**2001-1774**	**2001-1854**
Vulcan 1500 Nomad 00-04	Negro	**2001-1773**	**2001-1854**
	Cromado	**2001-1774**	**2001-1854**
Vulcan 1600 Classic 03-08	Negro	**2001-1773**	**2001-1854**
	Cromado	**2001-1774**	**2001-1854**
Vulcan 1600 Nomad 05-08	Negro	**2001-1773**	**2001-1854**
	Cromado	**2001-1774**	**2001-1854**
Vulcan 1700 Classic 09-12	Negro	**2001-1773**	**2001-1854**
	Cromado	**2001-1774**	**2001-1854**
Vulcan 1700 Nomad 09-14	Negro	**2001-1773**	**2001-1854**
	Cromado	**2001-1774**	**2001-1854**
Vulcan 1700 Vaquero 11-17	Negro	**2001-1773**	**2001-1854**
	Cromado	**2001-1774**	**2001-1854**
Vulcan 1700 Voyager 09-17	Negro	**2001-1773**	**2001-1854**
	Cromado	**2001-1774**	**2001-1854**
Vulcan 2000 Classic 06-10	Negro	**2001-1773**	**2001-1854**
	Cromado	**2001-1774**	**2001-1854**

FOCOS DELANTEROS DE 14,5 CM (5,75")

COMPATIBLE CON MODELO	COLOR	FOCOS DELANTEROS ADAPTATIVOS DE 14,5 CM (5,75")	REQUIERE EL KIT DE MONTAJE N.º
KAWASAKI			
Vulcan 900 Custom 07-17	Negro	**2001-1779**	**2001-1855**
	Cromado	**2001-1780**	**2001-1855**
YAMAHA			
Bolt 14-16	Negro	**2001-1779**	**2001-1855**
	Cromado	**2001-1780**	**2001-1855**
Bolt C/R spec 15-16	Negro	**2001-1779**	**2001-1855**
	Cromado	**2001-1780**	**2001-1855**
Raider 08-09, 12-16	Negro	**2001-1779**	**2001-1855**
	Cromado	**2001-1780**	**2001-1855**
Raider S 08-09, 12-15	Negro	**2001-1779**	**2001-1855**
	Cromado	**2001-1780**	**2001-1855**
Raider SCL 12-14	Negro	**2001-1779**	**2001-1855**
	Cromado	**2001-1780**	**2001-1855**
Road Star Midnight Warrior 05-06, 08-09	Negro	**2001-1779**	**2001-1855**
	Cromado	**2001-1780**	**2001-1855**
Road Star Warrior 03-07, 09	Negro	**2001-1779**	**2001-1855**
	Cromado	**2001-1780**	**2001-1855**
XSR900 16	Negro	**2001-1779**	**2001-1855**
	Cromado	**2001-1780**	**2001-1855**
SCR95 CHCGY/CHCR/CHGY/HR 17	Negro	**2001-1779**	**2001-1855**
	Cromado	**2001-1780**	**2001-1855**
XVS95 CHB/CHCB/CHCR/CHCS/CHS 17	Negro	**2001-1779**	**2001-1855**
	Cromado	**2001-1780**	**2001-1855**
Stryker 12-16	Negro	**2001-1779**	**2001-1855**
	Cromado	**2001-1780**	**2001-1855**
V Star/V Star Tourer 950 12-16	Negro	**2001-1779**	**2001-1855**
	Cromado	**2001-1780**	**2001-1855**
S13 CECBY/CECL/CECR/CEL/CER 14	Negro	**2001-1779**	**2001-1855**
	Cromado	**2001-1780**	**2001-1855**
XV17 PCP/PCPC 02	Negro	**2001-1779**	**2001-1855**
	Cromado	**2001-1780**	**2001-1855**

Todos los nºs de artículo en **MAGENTA** son nuevos para 2021

J.W. SPEAKER

FOCOS DELANTEROS LED DE 14,5 CM (5,75")

- Sirven como repuesto directo para la mayor parte de focos delanteros de 14,5 cm (5,75") y también para actualizar focos delanteros PAR46
- Garantizan una visibilidad, seguridad y durabilidad extremas
- Con conector de tipo H4 y sencilla instalación de "enchufar y listo"
- Carcasa fabricada en aluminio fundido
- Con una potencia de 1600 lúmenes para las luces largas (de carretera) y una potencia de 1020 lúmenes para las luces cortas (de cruce)

2001-2382



DESCRIPCIÓN	N.º ART.
Cromado	2001-2382

2001-2383



DESCRIPCIÓN	N.º ART.
Negro	2001-2383



2001-1781



Vista lateral



2001-1782

ADAPTIVE 2 SERIES

ECE Type Approved

FOCOS DELANTEROS LED ADAPTATIVE 2 CON SOPORTE EN PEDESTAL DE 14,5 CM (5,75")

- La mejorada serie de focos delanteros Adaptive 2 permite usar la tecnología adaptativa tanto con la luz larga como la corta
- Detectan ángulos de inclinación de hasta 30° y rellenan dinámicamente cualquier zona en penumbra al girar
- Su soporte en pedestal es compatible con la mayor parte de soportes de anclaje para focos delanteros de 19 mm (3/4")

DESCRIPCIÓN	N.º ART.
Negro	2001-1781

- Sirven como repuesto directo para la mayor parte de focos delanteros de 14,5 cm (5,75") y también para actualizar focos delanteros PAR46
- Garantizan una visibilidad, seguridad y durabilidad extremas
- Con conector de tipo H4 y sencilla instalación de "enchufar y listo"
- Carcasa fabricada en aluminio fundido
- Con una potencia de 1600 lúmenes para las luces largas (de carretera) y una potencia de 1020 lúmenes para las luces cortas (de cruce)

DESCRIPCIÓN	N.º ART.
Cromado	2001-1782

2001-1779



2001-1780



ADAPTIVE 2 SERIES

ECE Type Approved

FOCOS DELANTEROS LED ADAPTATIVE 2 DE 14,5 CM (5,75")

- La mejorada serie de focos delanteros Adaptive 2 permite usar la tecnología adaptativa tanto con la luz larga como la corta
- Detectan ángulos de inclinación de hasta 30° y rellenan dinámicamente cualquier zona en penumbra al girar
- Sirven como repuesto directo para la mayor parte de focos delanteros de 14,5 cm (5,75") y también para actualizar focos delanteros PAR46
- Garantizan una visibilidad, seguridad y durabilidad extremas

DESCRIPCIÓN	N.º ART.
Negro	2001-1779

- Con conector de tipo H4 y sencilla instalación de "enchufar y listo"
- Carcasa fabricada en aluminio fundido
- Con una potencia de 1600 lúmenes para las luces largas (de carretera) y una potencia de 1020 lúmenes para las luces cortas (de cruce)
- Con homologación ECE

DESCRIPCIÓN	N.º ART.
Cromado	2001-1780

PARTS EUROPE

FOCOS DELANTEROS DE 19 CM (7½")

- Foco delantero de soporte lateral
- Luces largas/cortas con bombilla H4 de 12 voltios y 60/55W
- Con carcasa en negro brillante o cromada
- Venta por unidad
- Con homologación ECE



2001-1438



2001-1439

DESCRIPCIÓN	N.º ART.
Negro brillante	2001-1438

DESCRIPCIÓN	N.º ART.
Cromado	2001-1439



PARTS EUROPE

FOCOS DELANTEROS LED DE 18 CM (7")

- Bombilla LED - superbrillante con resistente carcasa
- Soporte lateral con luz de posición
- Disponible en cromado y negro
- Con homologación ECE

DESCRIPCIÓN	N.º ART.
Negro	2001-1444

PARTS EUROPE

FOCO DELANTERO ESTILO KAWASAKI DE 18 CM (7")



- Lente básica y reflector normal
- Bombilla H4, de 12 voltios y 60/55 vatios
- Luz de posición T10
- Carcasa negra
- Venta por unidad
- Con homologación ECE

DESCRIPCIÓN	N.º ART.
Foco delantero estilo Kawasaki de 18 cm (7")	2001-1436

PARTS EUROPE



2001-1434



2001-1435

FOCOS DELANTEROS ESTILO KAWASAKI DE 18 CM (7")

- Lente transparente y reflector de geometría libre
- Bombilla H4, de 12 voltios y 60/55 vatios
- Luz de posición T10
- Con carcasa negra o cromada
- Venta por unidad
- Con homologación ECE

DESCRIPCIÓN	N.º ART.
Negro	2001-1434

DESCRIPCIÓN	N.º ART.
Cromado	2001-1435



EMGO

RÉPLICA DE FOCO DELANTERO ARIS

- Foco delantero actualizado y customizado de finales de los 60 y principios de los 70
- Con función de luces cortas/largas y bombilla halógena H6 de 35W/35W

DESCRIPCIÓN	N.º ART.
Réplica de foco delantero Aris	2001-0679



EMGO

FOCO DELANTERO COMPLETO DE 18 CM (7")

- Con la misma carcasa/aro que la referencia N.º ART. 2001-0821, pero con un foco delantero con bombilla H4 de 12V 60/55W y luz de posición (sin logo E-Mark)
- Disponible con acabado cromado
- Orificios de montaje de 10 mm
- Venta por unidad
- Con homologación ECE

DESCRIPCIÓN	N.º ART.
FOCO DELANTERO COMPLETO DE 18 CM (7")	2001-0946



2001-1187

EMGO

FOCOS DELANTEROS CON ÓPTICAS SELLADAS

- Reemplazo de óptica sellada para unidades de foco delantero para muchas aplicaciones
- Venta por unidad

DESCRIPCIÓN	N.º ART.
14,5 cm (5¾"); 12V 37,5/60W	2001-1187
18 cm (7"); 12V 75/75W	2001-1185

Todos los nºs de artículo en MAGENTA son nuevos para 2021

EMGO



2001-0818



2001-0819

FOCOS DELANTEROS CLÁSICOS COMPLETOS DE - ANCLAJE LATERAL DE 16 CM (6¼")

- Añade un toque perfecto a cualquier motocicleta
- Incluye una bombilla de 60/55W H4 P43T
- 16 cm (6¼") entre los puntos de montaje a anclajes laterales de horquilla
- Disponibles con carcasa cromada o negra brillante con aros cromados

DESCRIPCIÓN	N.º ART.
Cromado	2001-0818
Negro brillante	2001-0819



2001-1188



2001-1451

CONJUNTOS DE FOCO DELANTERO - ESTILO BATES DE 14,5 CM (5¾")

- Popular foco delantero customizado
- Incluye el clásico testigo luminoso azul en la parte superior de la carcasa
- Equipado con una bombilla halógena H4 de 60/55W
- Con cables de 40,5 cm (16")

DESCRIPCIÓN	N.º ART.
Negro con aro negro	2001-1188
Negro con aro cromado	2001-1451



2001-0820



2001-0821

CARCASAS DE REPUESTO UNIVERSALES PARA FOCOS DELANTEROS DE 18 CM (7")

- Incluye aro y platillo de retención
- Orificios de montaje lateral de 13,5 mm
- Compatible con la mayoría de luces de óptica sellada de 18 cm (7"); no incluido
- Disponibles en negro y en acabado cromado con aro cromado

DESCRIPCIÓN	N.º ART.
Negro	2001-0820
Cromado	2001-0821



2001-0823



2001-0824



2001-0825

FRONTALES DE FARO DE MONTAJE LATERAL TIPO LUCAS DE 18 CM (7")

- Fiel reproducción de los focos delanteros clásicos estilo Lucas de los años 50 y 60
- Disponibles cromadas, en negro mate y en fibra de carbono; todas ellas con aro cromado
- Con orificio trasero para pasar el mazo de cables
- Miden 17 cm (6¾") entre puntos de montaje y 16 cm (6¼") de profundidad
- Requiere tornillos de montaje de 5/16"-24 (no incluidos)
- Compatibles con la mayor parte de focos sellados de 18 cm (7")
- Incluye carcasa para el foco delantero, aro, clip fijador de foco, fijador de moldura-aro y tornillo

DESCRIPCIÓN	N.º ART.
Cromado	2001-0823
Negro mate	2001-0824

DESCRIPCIÓN	N.º ART.
Carbono	2001-0825

2001-1183



2001-1184



CARCASAS PARA FOCOS DELANTEROS DE MONTAJE LATERAL TIPO LUCAS DE 14,5 CM (5¾")

- Estas carcasas son la versión reducida de las carcasas para focos delanteros estilo Lucas de 18 cm (7")
- Disponibles con carcasa cromada o negra brillante con aro cromado
- Con orificio trasero para pasar el mazo de cables
- Con conector de tierra de cobre integrado en el interior de la carcasa y retenedores de cables
- Compatibles con la mayor parte de focos delanteros sellados y focos delanteros LED de 14,5 cm (5¾")
- Requiere tornillos de montaje de 5/16"-24 (no incluidos)

NOTA: Es necesario adquirir el kit de herrajes para carcasas de focos delanteros con número de referencia N.º ART. 2001-1210.

DESCRIPCIÓN	N.º ART.
Cromado	2001-1183

DESCRIPCIÓN	N.º ART.
Negro brillante	2001-1184



KIT DE HERRAJES PARA CARCASA DE FOCO DELANTERO TIPO LUCAS

- Completo kit que incluye todas las piezas necesarias para instalar carcasas para focos delanteros tipo Lucas
- Incluye (4) clips de retención para cables, (1) tornillo, (1) abrazadera fijadora de moldura-aro y (1) conector para foco delantero de 3 clavijas con cableado

DESCRIPCIÓN	N.º ART.
Kit de herrajes para carcasa de foco delantero tipo Lucas	2001-1210

ESCAPES
BOLSAS & EQUIPAJE
FUNDAS & SEGURIDAD
ACCESORIOS GENERALES
PARABRISAS
CARENADOS & CARROCERÍA
ASIENTOS & RESPALDOS
MANILLARES & MANDOS MANUALES
ESTRIBERAS & MANDOS DE PIE
ILUMINACIÓN
ELÉCTRICO & INSTRUMENTACIÓN
CORONAS & PIÑONES
CADENAS & CORREAS TRANSMISIÓN
RUEDAS & ACCESORIOS
FRENOS
SUSPENSIÓN
MOTOR
ALIMENTACIÓN DE MOTOR
AUDIO/VIDEO & SOPORTES
ACCESORIOS PARA PILOTO
TORNILLERÍA & ARTÍCULOS PROMOCIONALES
ÍNDICE

FOCOS DELANTEROS LED ESTILO REFLECTOR PRÉMIUM DE 18 CM (7")

- El repuesto directo perfecto para la gran mayoría de focos delanteros de 18 cm (7")
- Frontal cromado o negro de estilo retro
- Carcasa de aluminio fundido a presión que ofrece una durabilidad robusta y LEDs de última generación
- Con homologación ECE

2001-1792





2001-1542

DESCRIPCIÓN	N.º ART.
Negro	2001-1792

DESCRIPCIÓN	N.º ART.
Cromado	2001-1542

REFLECTOR DE LUZ 14,5 CM (5,75")

- El repuesto directo perfecto para focos delanteros de 14,5 cm (5,75")
- Garantizan una visibilidad, seguridad y durabilidad extremas
- Con una potencia de 1200 lúmenes para las luces largas (de carretera) y una potencia de 500 lúmenes para las luces cortas (de cruce)
- Con homologación ECE



2001-1538





2001-1791

DESCRIPCIÓN	N.º ART.
Cromado	2001-1538

DESCRIPCIÓN	N.º ART.
Negro	2001-1791

FOCOS DELANTEROS COMPLETOS TIPO HYDRA GLIDE DE 18 CM (7")

- Reproducción cromada del foco delantero original de Hydra Glide
- Disponibles con bombilla H4 P43T de 12V
- Estos focos delanteros carecen de testigo luminoso para luces largas
- Si desea más información sobre bombillas de repuesto, consulte las páginas 901-907
- Con homologación ECE



DESCRIPCIÓN	N.º ART.
Foco delantero Hydra Glide	2001-1128

FOCO DELANTERO DE 14,5 CM (5¾") CON VISERA INTEGRADA

- Con anclaje inferior y testigo luminoso azul para luces largas
- Las bombillas de repuesto se venden por separado
- Con homologación ECE



DESCRIPCIÓN	N.º ART.
Bombilla halógena H4 P43T de 14,5 cm (5¾") y 12V 55/60W	2001-1132

FOCOS DELANTEROS PERSONALIZADOS TIPO SPRINGER DE 14,5 CM (5¾")

- El soporte de anclaje se encuentra en la zona posterior de la carcasa del foco; diseñados para aplicaciones personalizadas
- Incluye un soporte de anclaje y un sistema de bombilla H4 P43T de 55/60W; las bombillas de repuesto se venden por separado
- Disponibles con un diseño en liso o con ranuras laterales y visera integrada
- Con homologación ECE

2001-1124



2001-1125



DESCRIPCIÓN	N.º ART.
Foco con visera y ranuras laterales	2001-1124

DESCRIPCIÓN	N.º ART.
Foco, liso	2001-1125

Todos los nºs de artículo en MAGENTA son nuevos para 2021

DRAG Specialties

FOCOS DELANTEROS COMPLETOS EN FUNDICIÓN DE 14,5 CM (5³/₄")

- Carcasa fabricada en aluminio fundido
- Con bombilla tipo H4 P43T
- Disponibles en negro mate
- La carcasa mide 15 cm (6") de diámetro y 16,5 cm (6¹/₂") de profundidad
- Requiere un soporte de anclaje de 19 mm (³/₄") (no incluido)



DESCRIPCIÓN	N.º ART.
Conjunto foco delantero	2001-0207



2001-1126



2001-1127



2001-1122



2060-0504

FOCOS DELANTEROS COMPLETOS DE 14,5 CM (5³/₄")

- Estos focos delanteros completos incluyen carcasa, aro, enchufe, tornillos de montaje, testigo luminoso para luces largas y bombilla H4 P43T de 12V 55/60W
- Disponibles con acabado cromado o negro brillante

DESCRIPCIÓN	N.º ART.
Foco delantero cromado de anclaje inferior con bombilla H4 P43T	2001-1126
Foco delantero cromado de anclaje lateral con bombilla H4 P43T	2001-1127

- Con aro de fijación opcional/de repuesto disponible por separado
- Si desea más información sobre bombillas de repuesto, consulte las páginas 901-907
- Con homologación ECE

DESCRIPCIÓN	N.º ART.
Foco delantero negro brillante de anclaje inferior con bombilla H4 P43T	2001-1122
Foco delantero de repuesto con bombilla	2060-0504

2001-1112





2001-1121

Consultar tabla para más detalles

FOCOS DELANTEROS COMPLETOS TIPO DIAMANTE DE ANCLAJE INFERIOR DE 14,5 CM (5³/₄")

- Un estilo clásico con funciones modernas
- Con anclaje inferior y soporte de anclaje a juego incluido
- Carcasa lisa, disponible con aro liso o con visera
- Disponibles con lentes transparentes o tintadas en azul; éstas últimas proporcionan un haz de luz más blanco y brillante
- Utilizan una bombilla H4 P43T estándar
- Con homologación ECE

DESCRIPCIÓN	N.º ART.
CON ARO CON VISERA	
Cromados con lentes transparentes	2001-1112[1]
CON ARO LISO	
Cromados con lentes transparentes	2001-1114[1]

DESCRIPCIÓN	N.º ART.
CON ARO LISO (CONT.)	
Cromados con lentes transparentes	2001-1116
Negro brillante con lente transparente	2001-1121[1]
Negro brillante con lentes azules	2001-1123[1]

[1] Homologación ECE.

Consultar tabla para más detalles

KITS DE LUCES TIPO DIAMANTE

- Reflectores de luz tipo diamante para darle un toque de modernidad a su moto
- Incluyen una bombilla halógena, cableado y lente tintada en azul
- Las lentes tintadas en azul proporcionan un haz de luz más blanco y brillante
- Con homologación ECE
- Venta por unidad

0901-0577



2001-1119



DESCRIPCIÓN	N.º ART.
Lente transparente para foco delantero de 14,5 cm (5³/₄"), 55/60W	0901-0577
Lente con tintado azul para foco delantero de 14,5 cm (5³/₄"), 55/60W, estilo HD	2001-1129[1]
Lente con tintado azul para foco delantero de 14,5 cm (5³/₄"), 55/60W, estilo vintage	2001-1130[1]
Lente transparente para foco suplementario de 11,5 cm (4¹/₂"), 50W	2001-1119[1]

[1] Homologación ECE.





RIVCO

FOCO DELANTERO LED DE 18 CM (7")

- Disponible con acabado cromado
- Luces cortas de 2700 lúmenes
- Luces largas de 3600 lúmenes
- Brilla con 6500K

DESCRIPCIÓN	N.º ART.
Foco delantero de 18 cm (7")	2001-1568



RIVCO

FOCOS DELANTEROS LED DE 14,5 CM (5,75")

- Luces cortas de 2400 lúmenes
- Luces largas de 3200 lúmenes
- Brilla con 6500K

DESCRIPCIÓN	N.º ART.
Cromado	2001-1566



KURYAKYN

FOCO DELANTERO LED NEGRO PHASE 7 18 CM (7")

PARA YAMAHA

- Diseño complejo de reflector brinda el aspecto de un faro tradicional con el rendimiento de LED
- Lente de policarbonato resistente a los impactos, cuenta con un recubrimiento resistente a los productos químicos y arañazos que no se pone amarillo
- El consumo de corriente de la luz corta es de 1,5 amperios; el consumo de corriente de la luz larga es de 2,3 amperios
- Cumple los requerimientos SAE

COMPATIBLE CON MODELO	N.º ART.
XVS650 V-Star Classic/Silverado 98-10	2001-0666
XVS1100 V-Star 00-09	2001-0666



COMPATIBLE CON MODELO	N.º ART.
XVS1600/XV1700 Road Star 99-13 (excepto Warrior)	2001-0666







KURYAKYN

FOCO DELANTERO LED ORBIT PRISM DE 18 CM (7") CON HALO LED CONTROLADO POR BLUETOOTH®

PARA YAMAHA

- Foco delantero LED de 18 cm (7") de rendimiento súper extremo
- Los LEDs de alta potencia y rendimiento tienen una capacidad de color de 6.000K, para un brillo óptimo
- El halo LED exterior ofrece infinitas opciones de color personalizado, que se pueden controlar con la app IOS o Android descargable
- Carcasa sellada de aluminio fundido con categoría IP67
- Lente de policarbonato anti-amarilleamiento, con barnizado resistente, resistente a arañazos y con protección UV
- Potencia bruta en lúmenes: 2.600 (luces largas), 1.350 (luces cortas)
- Potencia efectiva en lúmenes: 1.600 (luces largas), 1.000 (luces cortas)
- El consumo de corriente de la luz corta es de 1,5 amperios; el consumo de corriente de la luz larga es de 3,0 amperios
- Usa conector estándar H4 de tres terminales planos
- Todo el herraje de montaje necesario incluido
- Controlador de aro de halo LED con Bluetooth® incluido

COMPATIBLE CON MODELO	N.º ART.
XVS650 V-Star Classic/Silverado 98-10	2001-2215
XVS1100 V-Star Classic/Silverado 00-09	2001-2215

COMPATIBLE CON MODELO	N.º ART.
XV1600/1700 Road Star 99-13	2001-2215

KURYAKYN

FOCO DELANTERO LED ORBIT DE 18 CM (7")





- Mejora significativa de la visibilidad en general y el campo de visión de noche con luces LED de alta potencia
- Los LEDs de alta potencia y rendimiento tienen una capacidad de color de 6.000K, para un brillo óptimo
- Carcasa sellada de aluminio fundido con categoría IP67
- Lente de policarbonato anti-amarilleamiento, con barnizado resistente, resistente a arañazos y con protección UV
- Potencia bruta en lúmenes: 2.600 (luces largas), 1.350 (luces cortas)
- Potencia efectiva en lúmenes: 1.600 (luces largas), 1.000 (luces cortas)
- El consumo de corriente de la luz corta es de 1,5 amperios; el consumo de corriente de la luz larga es de 3,0 amperios
- Capacidad de color de temperatura: 6,000K
- Usa conector estándar H4 de 3 terminales planos
- Todo el herraje de montaje necesario incluido

DESCRIPCIÓN	N.º ART.
Foco delantero LED Orbit de 18 cm (7")	2001-2214





FOCO DELANTERO LED ORBIT PRISM+ DE 14,5 CM (5 3/4") CON HALO MULTICOLOR CONTROLADO POR BLUETOOTH®

PARA VICTORY OCTANE 17

- Controlado por Bluetooth mediante la app iOS o Android descargable para personalizar el aro de halo exterior con infinitas opciones cromáticas
- Los potentes LEDs de alto rendimiento amplían considerablemente el campo de visión nocturno y la visibilidad en todas las direcciones
- Potencia bruta en lúmenes: 2200 (luces largas); 1300 (luces cortas)
- Potencia efectiva en lúmenes: 1300 (luces largas); 860 (luces cortas)
- Consumo de corriente de luces cortas: 1,25 amp
- Consumo de corriente de luces largas: 2,0 amp
- Color de temperatura: 6500K
- Incluye controlador Bluetooth® (hay que descargarse en un dispositivo Android o iOS una app gratuita)
- Usa un conector estándar H4 de 3 terminales planos e incluye todos los accesorios de montaje
- Distribución uniforma de la luz y mayor estabilidad de temperaturas
- Duradera carcasa de aluminio con categoría IP67 y lente de policarbonato resistente a arañazos y protección UV

DESCRIPCIÓN	N.º ART.
Foco delantero LED Orbit Prism+ de 14,5 cm (5 3/4") con halo multicolor controlado por Bluetooth®	2001-2212

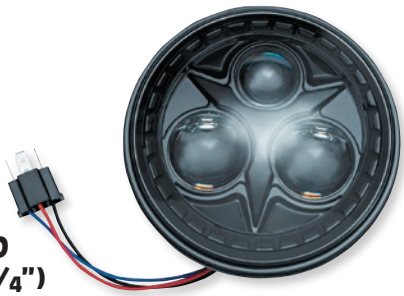



FOCO DELANTERO LED ORBIT DE 14,5 CM (5 3/4")

PARA VICTORY OCTANE 17

- Los potentes LEDs de alto rendimiento amplían considerablemente el campo de visión nocturno y la visibilidad en todas las direcciones
- Potencia bruta en lúmenes: 2,200 (luces largas); 1,300 (luces cortas)
- Potencia efectiva en lúmenes: 1,300 (luces largas); 860 (luces cortas)
- Consumo de corriente de luces cortas: 1,25 amp
- Consumo de corriente de luces largas: 2,0 amp
- Color de temperatura: 6,500K
- Usa un conector estándar H4 de 3 terminales planos e incluye todos los accesorios de montaje
- Distribución uniforma de la luz y mayor estabilidad de temperaturas
- Duradera carcasa de aluminio con categoría IP67 y lente de policarbonato resistente a arañazos y protección UV

DESCRIPCIÓN	N.º ART.
Foco delantero LED Orbit de 14,5 cm (5 3/4")	2001-2213

ECE Type Approved

FOCO DELANTERO LED

- Tecnología LED avanzada
- Luz larga 3,6 amperios y luz corta 1,8 amperios
- Usa conector de cableado estándar de tres terminales planos, H4 P43T
- Carcasa fabricada en aluminio fundido

DESCRIPCIÓN	N.º ART.
Conducción por la izquierda	2001-0899

2001-1750



2001-1749



FOCOS DELANTEROS LED PROBEAM® DE 14,5 CM (5,75")

- La luz corta está compuesta por de tres lentes D con ópticas avanzadas de alta potencia y un DRL
- Las luces largas mantienen iluminadas las luces cortas y añade dos lentes D adicionales con ópticas avanzadas con tres lentes de proyector para un patrón óptico increíblemente amplio que produce un patrón de haz ideal con iluminación de la carretera y a ambos lados
- Fabricado en aluminio fundido ligero de gran resistencia, la carcasa de bajo perfil no requiere aro de fijación y ofrece una instalación plug and play
- Lente de policarbonato duradero para una durabilidad a largo plazo
- Con homologación ECE
- Disponibles en acabados cromado o negro puro
- Puede requerir kit adaptador, de venta por separado, véase a continuación

DESCRIPCIÓN	N.º ART.
Cromado	2001-1750

DESCRIPCIÓN	N.º ART.
Negro puro	2001-1749





Luces cortas/cruce



Luces largas/carretera



Luz de circulación diurna

2001-2322



Consultar tabla para más detalles

FOCO DELANTERO LED THUNDERBOLT UNIVERSAL DE 17 CM

- Mecanizado CNC en aluminio ligero pero a la vez duradero
- Montaje sencillo en el lateral
- Luz larga y corta con opción de luz de circulación diurna
- Luz corta 1058 lúmenes
- Luz larga 813 lúmenes
- Dimensiones de 17 cm diám x 86 mm Pr

DESCRIPCIÓN	N.º ART.
Foco delantero Led Thunderbolt	2001-1816[1]
Foco delantero haz tenue	2001-2322

DESCRIPCIÓN	N.º ART.
Foco delantero de luces largas/carretera	2001-2323

[1] Homologación ECE.

2001-1397



2001-1398

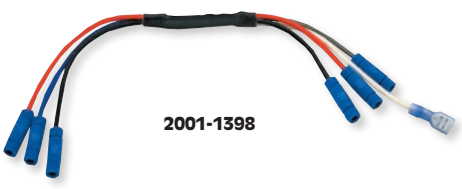

ADAPTADORES PARA LUZ CORTA/LARGA PARA FOCOS DELANTEROS REDONDOS LED TRUBEAM®

- Se debe emplear con faros TruBEAM® de Custom Dynamics
- Venta por unidad

DESCRIPCIÓN	N.º ART.
Para focos TruBEAM® de 18 cm (7")	2001-1397

DESCRIPCIÓN	N.º ART.
Para focos TruBEAM® de 14,5 cm ($5^3/_4$")	2001-1398

Todos los nºs de artículo en MAGENTA son nuevos para 2021

EMGO

SOPORTES DE MONTAJE PARA FOCOS DELANTEROS DE ALUMINIO FUNDIDO

- Fabricados en aluminio fundido de primera calidad
- Se venden en parejas con adaptadores para barras de horquilla de 35 mm, 39 mm y 41 mm
- Disponibles con acabado en aluminio pulido o negro satinado

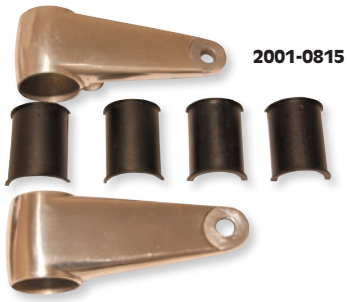

2001-0815



2001-0816

DESCRIPCIÓN	N.º ART.
Aluminio pulido	2001-0815

DESCRIPCIÓN	N.º ART.
Negro satinado	2001-0816

EMGO

SOPORTES PARA FOCOS DELANTEROS DE ACERO INOXIDABLE



- Fabricados en acero inoxidable pulido de larga duración
- Facilitan la instalación de la gran mayoría de focos delanteros de montaje lateral
- Miden 12,5 cm (5") de largo; son compatibles con barras de horquilla de 35 mm-38 mm
- Se venden por parejas con herrajes incluidos

DESCRIPCIÓN	N.º ART.
Soportes para focos delanteros de acero inoxidable	2001-0888

EMGO

SOPORTE LIGERO PARA FOCO DELANTERO DE MONTAJE LATERAL



- Diseño preciso y construcción en acero inoxidable y aluminio para garantizar un aspecto y durabilidad óptimos
- Con inserciones de goma para mejorar el aislamiento del faro
- Compatible con barras de horquilla con un diámetro exterior de 35 mm
- A la venta por pares

DESCRIPCIÓN	N.º ART.
Soportes ligeros para foco delantero de montaje lateral	2001-0817



2001-1446

PARTS EUROPE

SOPORTES PARA FOCO DELANTERO

- Con abrazadera de anclaje para focos delanteros
- Mecanizados en aluminio CNC
- Disponibles en plateado y en diferentes tamaños

TAMAÑOS	N.º ART.
32 mm-36 mm	2001-1446
37 mm-42 mm	2001-1447

TAMAÑOS	N.º ART.
43 mm-48 mm	2001-1448
49 mm-54 mm	2001-1449



BC



SOPORTES LATERALES DE FOCO DELANTERO BILLET

PARA TRIUMPH BONNEVILLE/T100 01-16, BONNEVILLE MAG 09-15, THRUXTON 900 04-16

- Dele un toque aerodinámico a la parte frontal de su motocicleta desplazando el faro 10 mm hacia la moto
- Herrajes de acero inoxidable
- Características: dos soportes laterales de foco delantero, dos abrazaderas de horquilla inferiores y dos abrazaderas de horquilla superiores
- Disponen de una increíble protección frente a las inclemencias del tiempo

DESCRIPCIÓN	N.º ART.
Soportes laterales de foco delantero	2001-1433

Joker MACHINE

ANCLAJES PARA FOCOS DELANTEROS DE LA SERIE 900

PARA TRIUMPH BONNEVILLE 02-18, SCRAMBLER 06-18, STREET TWIN 16-18, THRUXTON 04-17

- Perfectos para sustituir los soportes de metal para foco delantero que vienen de serie en las Bonneville y Scrambler
- Con mecanizado CNC integral a partir de bloques de aluminio 6061-T6 de 51 mm x 51 mm x 15 cm L (2" x 2" x 6") para alcanzar una configuración de soporte extremadamente ligera que confiere a su motocicleta un look de carreras
- Compatibles con jarras de horquilla de 41 mm
- Basta con colocarlos en posición y atornillar los dos tornillos Allen de aleación para mantenerlos en su sitio; arandelas cónicas y tornillos Allen incluidos
- Disponible con un acabado en negro anodizado

NOTA: Al utilizar anclajes para focos delanteros, Joker Machine recomienda emplear un anclaje reubicador para el interruptor de encendido con número de referencia Nº ART. 2106-0092.



DESCRIPCIÓN	N.º ART.
Soportes para foco delantero	2001-0476



SOPORTES LATERALES DE FOCO DELANTERO

PARA TRIUMPH THRUXTON 1200, THRUXTON R, Y STREET CUP 16-19

- Los soportes laterales de foco delantero de perfil bajo permiten cambios sutiles y sublimes en la parte frontal
- El pack viene completo con dos soportes laterales de foco delantero de aluminio 6061 billet y herrajes en acero inoxidable necesarios para una sencilla instalación
- Acabado anodizado negro
- Protección increíble frente a las inclemencias del tiempo

DESCRIPCIÓN	N.º ART.
Soportes laterales de foco delantero	2001-1533

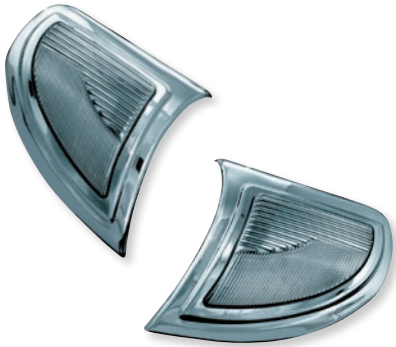

KURYAKYN

EMBELLECEDOR LATERAL PARA FOCO DELANTERO

PARA HONDA GL1800 GOLD WING 06-17, F6B 13-16

- Añade un toque cromado
- Luces de posición e intermitentes ámbar
- Potentes LED con cableado de "enchufar y listo"

DESCRIPCIÓN	N.º ART.
Embellecedor lateral para foco delantero	2040-1538



KURYAKYN

VISERA PARA FOCO DELANTERO

- Con embellecedor cónico en el centro y un borde delantero con acabado curvo
- Compatible con cualquier foco delantero de 18 cm (7") que tenga aro de retención
- Venta por unidad

DESCRIPCIÓN	N.º ART.
Visera para foco delantero	2001-0403



COBRA USA RIDE LOUD

MOLDURAS-VISERAS PARA FOCOS SUPLEMENTARIOS

- Accesorio para complementar el look de focos suplementarios
- Fabricadas en acero cromado estampado
- Un tamaño universal para focos suplementarios

DESCRIPCIÓN	N.º ART.
Para foco suplementario de 11,5 cm (4 1/2"), universal	BLV42021



SHOW CHROME ACCESSORIES

VISERA PARA FOCO DELANTERO CELESTAR

- El diseño Celestar realza el look de cualquier foco delantero
- Para los modelos enumerados y la mayoría de focos de 18 cm (7")

COMPATIBLE CON MODELO	N.º ART.
HONDA	
VT750C Shadow ACE 98-03, VT750C2 Shadow Spirit 07-08, VT750C2BA Shadow Phantom 10-17, VT750RS Shadow RS 10-13, VT1100 (todos excepto Spirit) 95-08	DS720077
KAWASAKI	
VN900 Vulcan 06-16, VN1500 Nomad 99-01, VN1500 Vulcan Classic 96-08	DS720077
SUZUKI	
VL800 Volusia 01-04, C50 Boulevard 05-16, C90 Boulevard 98-08	DS720077
YAMAHA	
XVS650/1100 V-Star Classic 98-09, XVS1300 V-Star 07-17, XVZ1300 Royal Star 96-06, XV1600/1700 Road Star 99-09	DS720077



SHOW CHROME ACCESSORIES

VISORES UNIVERSALES PARA FOCOS DELANTEROS DE 18 CM (7")

- Elegante visera universal válida para cualquier Cruiser con focos delanteros de 18 cm (7")

DESCRIPCIÓN	N.º ART.
Visera foco delantero	2001-0417

Todos los nºs de artículo en MAGENTA son nuevos para 2021

FOCO SUPLEMENTARIO PLANO DE 11,5 CM (4½")



- Se trata del foco suplementario cromado más fino del mercado con una profundidad de tan solo 57 mm (2¼")
- Carcasa lisa, sin marcas de estampación
- Utiliza una óptica sellada sencilla de 30W
- Incluye un tornillo de montaje de ⅜"-24 x 25 mm (1")
- Venta por unidad
- Con homologación ECE

DESCRIPCIÓN	N.º ART.
Foco suplementario plano de 11,5 cm (4½")	2001-0944

FOCO SUPLEMENTARIO COMPLETO TIPO BATES DE 11,5 CM (4½")

2001-1186



2001-1450

- Popular foco suplementario de montaje bajo con un estilo vintage
- Incluye un testigo luminoso azul en la parte superior de la carcasa
- Unidad completa con bombilla para foco sellado de 11,5 cm (4½") y cables para cableado externo de 10,5 cm (16")
- Venta por unidad

DESCRIPCIÓN	N.º ART.
Negro con aro negro	2001-1186

DESCRIPCIÓN	N.º ART.
Negro con aro cromado	2001-1450

LUZ DE CRUCE ESTILO REFLECTOR LED DE 11,5 CM (4,5")



2001-1543



2001-1793

- El repuesto directo perfecto para luces de cruce de 11,5 cm (4,5")
- Garantizan una visibilidad, seguridad y durabilidad extremas
- Con homologación ECE
- A la venta por pares

DESCRIPCIÓN	N.º ART.
Cromado	2001-1543

DESCRIPCIÓN	N.º ART.
Negro	2001-1793

FOCO SUPLEMENTARIO CON VISERA DE 11,5 CM (4½")



- Foco suplementario cromado con carcasa ranurada y aro ampliado
- Incluye una bombilla halógena H3 de 25W y un soporte de anclaje con herrajes
- Para más información acerca de las bombillas de repuesto, consulte las págs. 901-907
- Con homologación ECE

DESCRIPCIÓN	N.º ART.
Foco suplementario con visera	2001-1131

Consultar tabla para más detalles



2001-0101 2001-0558



2001-0957 2001-0958

FOCO SUPLEMENTARIO TIPO DIAMANTE DE 11,5 CM (4½")



2001-0560

- Con carcasa lisa con acabado cromado o negro brillante
- Anclaje por tornillo
- Sencillo estilo diamante
- Con bombillas estándar de 55W H3
- Venta por unidad

DESCRIPCIÓN	N.º ART.
Cromados con lentes transparentes	2001-0101[1]
Negro brillante con lente transparente	2001-0558[1]
Aro cromado opcional/de repuesto	2001-0560

[1] Homologación ECE.

FOCOS SUPLEMENTARIOS DE 11,5 CM (4½")

- Disponibles con un acabado cromado o negro brillante con lente transparente
- Anclaje pivotante
- Incluye bombilla halógena H8
- Venta por unidad

DESCRIPCIÓN	N.º ART.
Cromado	2001-0957
Negro brillante	2001-0958

DS-280010

Consultar tabla para más detalles



2001-0559

FOCOS SUPLEMENTARIOS HALÓGENOS DE ESTILO LATE DE 11,5 CM (4½")



2001-0560

- Compatibles con la mayor parte de modelos cruiser; se instalan con un tornillo con acabado a juego
- Con bombilla halógena H3 de 55W; las bombillas de repuesto con N.º ART. DS-282000 se venden por separado
- Si así lo desea, puede adquirir el aro de fijación cromado por separado para añadir más estilo al conjunto
- Venta por unidad

DESCRIPCIÓN	N.º ART.
Cromado con anclaje por tornillo	DS-280010[1]
Negro brillante con anclaje por tornillo	2001-0559[1]
Aro cromado opcional/de repuesto	2001-0560

[1] Homologación ECE.

DS-280010

Consultar tabla para más detalles



2001-0559

FOCO SUPLEMENTARIO DE 11,5 CM (4½")



2001-0560

- Compatible con la mayor parte de modelos cruiser; se instala con un tornillo con acabado a juego
- Con una bombilla halógena H3 de 55 W
- Si así lo desea, puede adquirir el aro de fijación cromado por separado para añadir más estilo al conjunto
- Para más información acerca de las bombillas de repuesto, consulte las págs. 901-907
- Venta por unidad

DESCRIPCIÓN	N.º ART.
Cromado, anclaje por tornillo	DS-280010[1]
Negro brillante, anclaje por tornillo	2001-0559[1]
Aro cromado opcional/de recambio	2001-0560

[1] Homologación ECE.


A

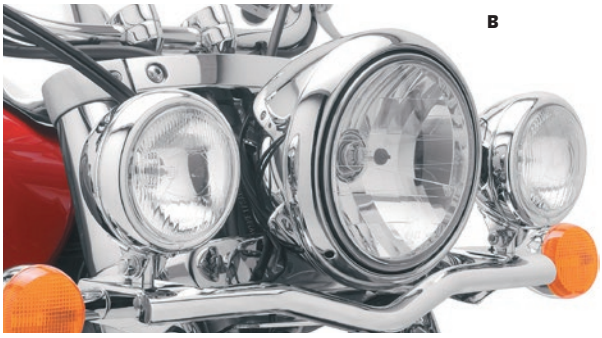
B


C


D

SOPORTE PARA FOCOS SUPLEMENTARIOS

- Añaden visibilidad y hacen que su motocicleta destaque entre la multitud
- Los focos suplementarios vienen preinstalados en el soporte. Basta con adquirir el producto, atornillarlo y conectarlo
- Compatible con los intermitentes de serie
- Tipo A: Soporte con esquinas cuadradas con focos suplementarios planos e intermitentes en la parte inferior
- Tipo B: soporte recto con focos suplementarios de formato cónico e intermitentes en la parte exterior
- Tipo C: soporte en ángulo con focos suplementarios de formato cónico e intermitentes en la parte exterior
- Tipo D: soporte en forma de V con focos suplementarios de formato cónico
- Viseras para focos suplementarios disponibles por separado
- Para instalar el soporte de focos suplementarios en combinación con un parabrisas Memphis Shades, o con la mayor parte de parabrisas del mercado, debe adquirir el kit reubicador para soportes de focos suplementarios Cobra con Nº ART. BLV40030 por separado

NOTA: El diseño de los soportes para focos suplementarios es compatible con las motocicletas de serie. La instalación de una cúpula parabrisas puede provocar problemas de espacio.

DESCRIPCIÓN	N.º ART.
KIT REUBICADOR DE SOPORTE DE FOCOS SUPLEMENTARIOS COBRA	**BLV40030**

SOPORTES DE FOCOS SUPLEMENTARIOS DE ACERO

COMPATIBLE CON MODELO	ESTILO	N.º ART.
HONDA		
VT750CD Shadow ACE Deluxe 98-03	A	**2001-0611**
VTX1300R 03-09	C	**BLV40151**[1]
VTX1800C 02-07	C	**BLV40151**[1]
KAWASAKI		
VN800B Vulcan Classic 96-05	A	**2001-0651**

COMPATIBLE CON MODELO	ESTILO	N.º ART.
KAWASAKI (CONT.)		
VN900 Vulcan Classic/LT 06-19	B	**2001-0154**
VN1500D/E Vulcan Classic 96-04	A	**2001-0651**
VN1600 Vulcan Nomad 05-08	B	**2001-0074**[1]
SUZUKI		
VL1500LC 98-04	B	**2001-0073**[1]

COMPATIBLE CON MODELO	ESTILO	N.º ART.
SUZUKI (CONT.)		
C1500 Intruder 05-09	B	**2001-0073**[1]
YAMAHA		
XVS1100A Drag Star Classic 99-09	D	**BLV40241**[1]
XVS1300 Midnight Star 07-15	B	**2001-0197**
XV1600/XV1700 Road Star 99-14	A	**2001-0616**

[1] Incluye focos suplementarios de formato cónico.

FOCOS SUPLEMENTARIOS DE 11,5 CM (4½")

- La mayor parte de los soportes de focos suplementarios Cobra vienen con focos suplementarios con dorso plano para facilitar el montaje del parabrisas
- Fabricados en aluminio billet cromado con mecanizado CNC
- Disponibles en un modelo estándar o con forma cónica para añadir profundidad al conjunto
- Compatibles con cualquier soporte de focos suplementarios Cobra o con aplicaciones personalizadas
- Focos suplementarios de repuesto para los siguientes soportes de focos suplementarios Cobra: BLV40151, BLV40241, BLV40461, 2001-0009, 2001-0010, 2001-0011, 2001-0071, 2001-0072, 2001-0073, 2001-0074 y 2001-0154
- Bombillas halógenas de 25W
- Viseras disponibles a la venta por separado


BLV49001


2001-0618

DESCRIPCIÓN	FORMA CÓNICA	ESTÁNDAR
HONDA		
VT750 Shadow Aero 04-09	**BLV49001**	**2001-0618**
VTX1300C/R 03-06	**BLV49001**	**2001-0618**
VTX1800C/R/N/F 02-08	**BLV49001**	**2001-0618**
KAWASAKI		
VN900 Classic/LT 06-14	**BLV49001**	**2001-0618**
VN1500 Nomad 05-08	**BLV49001**	**2001-0618**
VN2000 Classic/LT 06-10	**BLV49001**	**2001-0618**

DESCRIPCIÓN	FORMA CÓNICA	ESTÁNDAR
SUZUKI		
C800/C1500 Intruder 05-09	**BLV49001**	**2001-0618**
VL1500 Intruder 98-04	**BLV49001**	**2001-0618**
YAMAHA		
XVS1100 Drag Star Classic 99-09	**BLV49001**	**2001-0618**
XVS1300 Midnight Star 07-14	**BLV49001**	**2001-0618**

Todos los nºs de artículo en **MAGENTA** son nuevos para 2021


2060-0340


2060-0341

BOMBILLAS DE RECAMBIO DE SOPORTE PARA FOCOS SUPLEMENTARIOS ULTIMATE

- Venta por separado

DESCRIPCIÓN	N.º ART.
Bombilla de intermitente de repuesto	2060-0340

DESCRIPCIÓN	N.º ART.
Bombilla de luz de posición de repuesto	2060-0341


0820


CH0733


2001-0632

FOCOS SUPLEMENTARIOS HALÓGENOS Y MAZOS DE CABLES

- Focos de reducido tamaño con una excelente capacidad lumínica y versatilidad
- Con bombillas halógenas H3 de 55W
- Los focos suplementarios ovalados con forma de ojo miden 95 mm An x 32 mm Al (3 3/4" x 1 1/4"); los focos suplementarios cuadrados miden 73 mm An x 64 mm Al (2 7/8" x 2 1/2"); los focos suplementarios rectangulares miden 12 cm An x 38 mm Al (4 3/4" x 1 1/2")
- Cada foco se vende por separado; los precios indicados hacen referencia a una sola unidad; el mazo de cables se debe adquirir por separado
- La longitud del mazo de cables basta para realizar el cableado de dos focos en la mayor parte de vehículos, tanto grandes como pequeños
- El mazo de cables incluye un cable con fusible, un relé y un interruptor, lo que permite ahorrar mucho tiempo al instalar este tipo de focos


CH0735

DESCRIPCIÓN	N.º ART.
Foco ovalado (venta por unidad)	0820
Foco cuadrado (venta por unidad)	CH0733

DESCRIPCIÓN	N.º ART.
Foco rectangular (unidad)	2001-0632
Mazo de cables	CH0735

KIT FOCOS SUPLEMENTARIOS

PARA HONDA VT1100C2 SHADOW ACE 95-99

- Pareja de focos suplementarios de 89 mm (3 1/2") con acabado pulido alto brillo y bombillas halógenas de alta intensidad H3 de 55 W
- Kit completo con barra de soporte; montaje en la horquilla debajo del foco delantero
- Incluye mazo de cables con relé
- Ajuste sencillo de la intensidad



DESCRIPCIÓN	N.º ART.
Kit focos suplementarios	2001-0415

MOLDURAS-VISERA PARA FOCO SUPLEMENTARIO

- Acabado cromado; para focos suplementarios Show Chrome de 11,5 cm (4 1/2")
- A la venta por pares

DESCRIPCIÓN	N.º ART.
Molduras-visera para foco suplementario	2001-0124



PIAA POWERSPORTS

KIT DE FOCOS SUPLEMENTARIOS LED ION AMARILLOS LP530 DE 89 MM (3,5")



- 9,4 vatios por cada luz LED
- Con una proyección de luz ion amarilla de 2500K
- La luz amarilla produce menos reflejos y es más apropiada para iluminar la carretera o el camino
- Incluye dos bombillas, mazo de cables, relé e interruptor
- Construcción duradera

DESCRIPCIÓN	N.º ART.
Kit luz LED	2001-1412

2001-0623





2001-0680

KITS BOMBILLAS LED 530

- Estas bombillas halógenas se caracterizan por su reducido consumo de energía, su excelente durabilidad y por el compacto tamaño habitual de las luces LED
- Su exclusivo diseño permite controlar mejor el haz de luz y proporciona una mayor proyección de luz que las bombillas LED convencionales

DESCRIPCIÓN	N.º ART.
Kit para luces de posición	2001-0623
Kit para faros antiniebla	2001-0624

- Con dos luces LED de 3W que proporcionan un haz de luz blanco a una temperatura de color de 6000K
- Disponibles como focos para conducción o luces antiniebla
- Miden 89 mm de diámetro x 76 mm de profundidad (3,5" x 3")
- El kit incluye: dos bombillas, mazo de cables, relé e interruptor

DESCRIPCIÓN	N.º ART.
Kit de soportes para Yamaha Ténéré	2001-0680

KIT DE FOCOS SUPLEMENTARIOS LED ION AMARILLOS LP270 DE 70 MM (2,75")



- Proyección de luz amarilla de 2500K que proporciona una mejor iluminación en caminos y carreteras
- Sus luces LED con tecnología Reflector Facing dirigen la luz allí donde el conductor la necesita
- Incluye mazo de cables, interruptor de relé y dos bombillas
- Con homologación IP67 y SAE

DESCRIPCIÓN	N.º ART.
Foco suplementario LED Ion amarillo de 70 mm (2,75")	2001-1411

2001-1090



KITS FOCOS LED «LP270» DE 70 MM (2,75")

2001-1089



- Estas bombillas halógenas se caracterizan por su reducido consumo de energía, su excelente durabilidad y por el compacto tamaño habitual de las luces LED
- Su exclusiva tecnología Reflector Facing Technology permite controlar mejor el haz de luz y proporciona una mayor proyección de luz que las bombillas LED convencionales
- Con dos luces LED que proporcionan un haz de luz blanco a una temperatura de color de 6000K
- Kit disponible para luces de conducción o antiniebla
- Cada kit incluye dos bombillas, mazo de cables, relé e interruptor

LEDS	CONSUMO TOTAL	N.º ART.
LUCES CONDUCCIÓN		
Dos LED de 10W	8,5W	2001-1090

LEDS	CONSUMO TOTAL	N.º ART.
LUCES ANTINIEBLA		
Dos LED de 3W	7,5W	2001-1089

Todos los nºs de artículo en MAGENTA son nuevos para 2021

PIAA POWERSPORTS

KITS DE LUCES CUBE LED RF3 76,2 MM (3")



2001-1092



2001-1091

- Dispositivo de iluminación compacto caracterizado por su reducido consumo energético y su gran durabilidad
- Su exclusiva tecnología Reflector Facing Technology permite controlar mejor el haz de luz y proporciona una mayor proyección de luz que las luces LED convencionales
- Con dos luces LED de 8W que proporcionan un haz de luz blanco a una temperatura de color de 6000K en blanco luz del día
- Kit disponible como focos para conducción o focos proyectores
- Cada kit incluye dos focos, mazo de cables premontado e instrucciones de montaje

DESCRIPCIÓN	N.º ART.
Kit de foco suplementario	2001-1092

DESCRIPCIÓN	N.º ART.
Kit focos proyectores	2001-1091

FOCO CON LED BLANCO DE 1100P PARA TODOS LOS TERRENOS



2001-1561



2001-1562

- El ángulo ultraancho del haz de luz proporciona una mejor iluminación del terreno en comparación con las luces cortas
- Proyector con tecnología de última generación que controla la salida de luz para una mejor definición del haz
- Luz blanca de 6000K que reproduce la luz diurna para una mejor iluminación por la noche
- Multiplica los niveles de seguridad haciendo que el piloto sea visible desde la distancia para los conductores que vengan de frente
- Foco ligero y compacto de 61 mm ($2^{13}/_{32}$") que se puede instalar prácticamente en cualquier sitio
- Incluye dos focos con herrajes de montaje y mazo de cables con relé, fusible e interruptor
- Cumple con la normativa SAE; testado para resistir vibraciones de hasta 15 GΩ
- Con más de 100 opciones de montaje compatibles con las marcas y modelos más comunes

KIT LUCES

DESCRIPCIÓN	N.º ART.
Kit luces	2001-1561

KITS DE SOPORTE

COMPATIBLE CON MODELO	N.º ART.
APRILIA	
Dorsoduro 08-16	2001-1562
Mana 850 10-14	2001-1562
RVS4 09-16	2001-1562
Shiver 750 09-16	2001-1562
TuonoV4 12-16	2001-1562
BMW	
F 800 GS & Adventure 13-18	2001-1563
F 800 GT 13-16	2001-1563
F 800 R 15-16	2001-1562
F 800 ST 14	2001-1563
HP4 13-14	2001-1562
K 1200 GT 05-09	2001-1563
K 1200 LT 04-10	2001-1562
K 1600 GT/GTL 11-16	2001-1563
R nineT 15-18	2001-1562
R 1200 R 06-18	2001-1562
R 1200 RS 15-18	2001-1562
S 1000 R 14-16	2001-1562
S 1000 RR 09-16	2001-1562
S 1000 XR 16	2001-1562
DUCATI	
Diavel 11-15	2001-1563
Monster 696/796/1200S 08-15	2001-1563
Monster 821 15-18	2001-1563
Streetfighter 848 11-15	2001-1563
HONDA	
CB300F 15-16	2001-1563
CB500F 14-16	2001-1563

COMPATIBLE CON MODELO	N.º ART.
HONDA (CONT.)	
CB500X 14-18	2001-1563
CBR500F 14	2001-1563
CB1000R 11-16	2001-1563
CBR500R 13-16	2001-1563
CBR300R 11-16	2001-1563
CBR250R 11-13	2001-1563
CBR650F 14-16	2001-1563
CBR1000RR 04-16	2001-1563
CRF1000L African Twin 16-18	2001-1563
CTX700N 14-16	2001-1563
KAWASAKI	
Ninja 650 ABS 12-18	2001-1563
Ninja 1000 11-16	2001-1563
Versys 1000 LT 15-18	2001-1563
Z800 16	2001-1563
Z1000 14-16	2001-1563
ZX-6R 13-18	2001-1563
KTM	
1190 Adventure/R 16	2001-1562
1290 Super Duke R 15-16	2001-1562
390 Duke 15-16	2001-1563
MOTO GUZZI	
Griso 8V SE 15	2001-1562
Norge GT 8V 15	2001-1562
SUZUKI	
Boulevard M50 05-18	2001-1563
Boulevard M90 13-18	2001-1563
Boulevard M109R 10-18	2001-1563

COMPATIBLE CON MODELO	N.º ART.
SUZUKI (CONT.)	
V-Strom 650 12-15	2001-1563
V-Strom 650XT 16-18	2001-1563
V-Strom 1000 & V-Strom 1000 Adventure 14-16	2001-1563
GSX-S750 15-16	2001-1563
GSX-S1000/F 16-18	2001-1563
GSX-R600 11-18	2001-1563
GSX-R750 11-18	2001-1563
GSX-R1000 09-18	2001-1563
Hayabusa 08-18	2001-1563
SFV650 13-18	2001-1563
TRIUMPH	
Daytona 675/R 14-16	2001-1563
Tiger 800 XCx 11-16	2001-1563
Trophy SE 13-16	2001-1562
YAMAHA	
FJ-09 15-16	2001-1563
FJR1300 03-16	2001-1563
FZ1 14-15	2001-1563
FZ6R 09-16	2001-1563
FZ-07 15-16	2001-1563
FZ8 11-13	2001-1563
FZ-09 14-16	2001-1563
R1 07-14	2001-1563
XT1200Z Super Ténéré 12-18	2001-1563
ZERO	
SR 14-18	2001-1562

SOPORTE UNIVERSAL 360° X 4



2001-0568



2001-0928

- Redefine el término "universal"
- Se pueden girar 360° y se ajusta a cuatro tamaños de barra distintos
- La referencia Nº ART. 2001-0568 permite instalar focos en cualquier defensa de motor de hasta 32 mm ($1^1/_4$") o en manillares de entre 25,4 mm y 28,6 mm (1"–$1^1/_8$"); también es compatible con barras UTV a partir de 22 mm ($^7/_8$")
- La referencia Nº ART. 2001-0928 permite instalar focos en cualquier defensa de motor de hasta 44 mm ($1^3/_4$") o en manillares de entre 38 mm–44 mm ($1^1/_2$"–$1^3/_4$")
- Fácil de instalar; basta con deslizarlo en cualquiera de los tres insertos incluidos para alcanzar el tamaño deseado
- Se puede ajustar en un rango de 360°, lo que permite montar los focos en cualquier ángulo de la barra en cualquier modelo de motocicleta
- En resistente aluminio mecanizado para incrementar resistencia
- Con recubrimiento por electrodeposición para mayor resistencia y durabilidad

DESCRIPCIÓN	N.º ART.
Para manillares de 22 mm a 25,4 mm ($^7/_8$" a $1^1/_4$")	2001-0568

DESCRIPCIÓN	N.º ART.
Para manillares de 38 mm a 44 mm ($1^1/_2$" a $1^3/_4$")	2001-0928

SW-MOTECH

KITS DE LUCES LARGAS/CARRETERA EVO

- Luces largas/carretera con capacidad de rango ampliocon LEDs potentes y duraderos
- Proporcionar una iluminación óptima para la conducción en carretera y off-road
- Resistentes al agua y al polvo
- Incluye dos luces largas/carretera, dos soportes para luces, mazo de cables, interruptor en el manillar y todos los herrajes necesarios



2001-2306

DESCRIPCIÓN	N.º ART.
HONDA	
CRF1000L Africa Twin 15-20	2001-2306
CRF1100L Africa Twin 19-20	2001-2306

DESCRIPCIÓN	N.º ART.
HONDA (CONT.)	
CRF1100L Africa Twin Adventure Sport 19-20	2001-2306

DESCRIPCIÓN	N.º ART.
YAMAHA	
Tenere 700 19-20	2001-2290

KIT UNIVERSAL

DESCRIPCIÓN	N.º ART.
Kit universal de luces largas/carretera con abrazaderas en la defensa	2001-2286

ECE Type Approved

FOCOS DE LUZ LARGA

- Ideales para cuando se hacen muchos kilómetros y un alcance largo del haz de luz puede aumentar la visibilidad y la seguridad
- Funcionamiento exento de mantenimiento
- Estancos al agua y al polvo
- Se conecta directamente a la motocicleta, no es necesario cambiar el sistema eléctrico
- Resistente a la intemperie, interruptor de manillar iluminado en azul para una operación sencilla
- Acabado pulverizado color negro
- Con homologación ECE
- A la venta por pares



DESCRIPCIÓN	N.º ART.
Focos de luz larga	2001-2262

ECE Type Approved

Consultar tabla para más detalles

FOCOS ANTINIEBLA EVO

- Aumentan la seguridad y mejoran la visibilidad en condiciones climatológicas adversas
- Funcionamiento exento de problemas y mantenimiento
- Estancos al agua y al polvo
- Se conectan directamente a la moto, no requiere cambios al sistema eléctrico
- Pares de luces antiniebla de reemplazo disponibles por separado



2001-2326



2001-2261

KITS DE LUZ ANTI-NIEBLA EVO

DESCRIPCIÓN	N.º ART.
BMW	
F750/850 GS 17-20	2001-2335
HONDA	
CRF1000L Africa Twin 15-20	2001-2305
CRF1100L Africa Twin 19-20	2001-2305

DESCRIPCIÓN	N.º ART.
SUZUKI	
V-Strom 1050 19-20	2001-2326
TRIUMPH	
Tiger XC/XCa/XCx 10-20	2001-2334

DESCRIPCIÓN	N.º ART.
YAMAHA	
Tenere 700 19-20	2001-2289

KIT DE LUZ ANTINIEBLA UNIVERSAL

DESCRIPCIÓN	N.º ART.
Kit de luz anti-niebla Universal	2001-2285

DESCRIPCIÓN	N.º ART.
Recambio luces anti-niebla EVO	2001-2261[1]

[1] Homologación ECE.



ABRAZADERAS DE FOCOS PARA DEFENSA

- Para montar focos EVO en defensas u otros componentes con un diámetro adecuado
- Incluye adaptadores de goma para diámetros de 22 mm, 25,4 mm, 26 mm, 27 mm y 28 mm
- Herraje de montaje e instrucciones incluidos
- A la venta por pares

DESCRIPCIÓN	N.º ART.
Abrazaderas de focos para defensa	0505-1874

Todos los nºs de artículo en MAGENTA son nuevos para 2021









SW-MOTECH®

KITS SOPORTE LUCES

- Compatibles con luces SW-Motech
- Fácil de instalar
- Acabado pulverizado color negro
- Herraje de montaje incluido

COMPATIBLE CON MODELO	N.º ART.
BMW	
F650GS Twin 07-11	**2001-2270**
F800GS 08-12	**2001-2270**
F800GS 12-20	**2001-2272**
R1150GS 99-04	**2001-2271**
R1150GS Adventure 02-05	**2001-2271**
R1200GS 08-12	**2001-2274**
R1200GS LC 13-20	**2001-2273**
R1200GS LC Rally 16-20	**2001-2273**
R1250GS 18-20	**2001-2273**
HONDA	
CB500X 13-18	**2001-2264**
XL700 V Transalp 07-12	**2001-2263**

COMPATIBLE CON MODELO	N.º ART.
HONDA (CONT.)	
CRF1000L Africa Twin 15-20	**2001-2265**
CRF1000L Africa Twin Adventure Sport 18-20	**2001-2266**
CRF1100L Africa Twin 19-20	**2001-2303**[1]
	2001-2304[2]
CRF1100L Africa Twin Adventure Sport 19-20	**2001-2325**
KAWASAKI	
Versys 650 15-20	**2001-2275**
KTM	
Adventure 1050 14-20	**2001-2267**
Adventure/R 1090 16-20	**2001-2267**

COMPATIBLE CON MODELO	N.º ART.
KTM (CONT.)	
Adventure/R 1190 13-20	**2001-2267**
Super Adventure R/S 1290 16-20	**2001-2268**
MOTO GUZZI	
V85TT 19-20	**2001-2297**
SUZUKI	
V-Strom 650 11-16	**2001-2269**
V-Strom 1050 19-20	**2001-2327**
YAMAHA	
Tenere 700 19-20	**2001-2288**

[1] Para montar con defensas.
[2] Para montar sin defensas.

PIAA POWERSPORTS

KIT DE LUCES ANTINIEBLA LED ION AMARILLAS DE 89 MM (3½")

- 8 vatios por cada luz LED
- Con una proyección de luz ion amarilla de 2500K
- La luz amarilla produce menos reflejos y es más apropiada para iluminar la carretera o el camino
- Su amplio patrón de luz permite iluminar los laterales de la carretera
- Su excepcional control del haz de luz reduce el resplandor
- Incluye dos bombillas, mazo de cables, relé e interruptor
- Construcción duradera



DESCRIPCIÓN	N.º ART.
Kit de luces antiniebla LED ion amarillas de 89 MM (3½")	**2001-1410**

KOSO® Feel The Speed

ECE Type Approved





LUCES ANTINIEBLA LED AURORA

- Instalación cómoda y sencilla
- Ligeras y ajustables
- 420 lúmenes por luz
- Dimensiones de 51 mm diám interno x 64 mm Pr
- A la venta por pares

DESCRIPCIÓN	N.º ART.
Luces antiniebla LED Aurora	**2040-2242**



LUZ CARENADO INFERIOR GT TOUR

PARA HONDA GL1800 GOLD WING 18-19

- Aumenta la seguridad y la visibilidad en funcionamiento con luces antiniebla
- Montaje en las esquinas del carenado inferior proporcionando unas luces de circulación diurna no vistas hasta ahora en el frontal, que además desempeñan la función de luz de curva
- Incluye luces de posición de color naranja y también intermitentes
- Como sutil embellecedor cromado también mejora la estética del frontal del carenado



DESCRIPCIÓN	N.º ART.
Luz carenado inferior GT Tour	2040-2373



LUCES ANTINIEBLA LED

PARA HONDA GL1800 GOLD WING 18-19

- Luz baja dispersa, ancho y de largo alcance para una mejor visibilidad con lluvia y nieve
- Casquillos de aislamiento de goma que proporcionan una iluminación estable sin vibraciones
- Aro diseñado para proporcionar una fotométrica más ancha y larga para una conducción más segura
- Incluye interruptor tipo OEM y mazo de cables plug and play
- Opción de regular vertical para un ajuste personalizado
- A la venta por pares



DESCRIPCIÓN	N.º ART.
Luces antiniebla LED	2001-1857





2040-2435

SET DE LUCES ANTINIEBLA LED

PARA HONDA GL1500 GOLD WING 88-00

- Nuevo y mejorado set de luces antiniebla LED con dos LED de alta intensidad que aumenta la intensidad luminosa del reflector existente posicionando los LED para un brillo máximo
- Estos kits de luces de conducción convierten las luces de curva del carenado inferior en luces antiniebla LED completamente funcionales
- Cableado plug-n-play que se conecta al mazo de cables OEM existente

DESCRIPCIÓN	N.º ART.
Kit luces	2040-2435
Bombilla repuesto (ud.)	2060-0698





DS282148



2060-0097

LUCES ANTINIEBLA

PARA HONDA GL1500 GOLD WING 88-00

- Gran mejora de las luces de curva OEM

DESCRIPCIÓN	N.º ART.
Kit luces	DS282148
Bombilla repuesto (ud.)	2060-0097

KIT DE LUZ ANTINIEBLA Y LUZ DE CIRCULACIÓN DIURNA

PARA YAMAHA XV1900 STAR VENTURE/ELUDER

- Aumento dramático de la intensidad luminosa gracias al uso de LED y reflectores mejores
- Las luces de circulación diurna se mantienen encendidas aunque se apaguen las luces antiniebla gracias a un empalme en el circuito del interruptor de encendido
- Instalación plug-n-play con relé incluido
- Luz de 6000K



DESCRIPCIÓN	N.º ART.
Kit de luces antiniebla	2001-1833

Todos los nºs de artículo en MAGENTA son nuevos para 2021



LUCES ANTI-NIEBLA CAN-AM

PARA CAN-AM F3 15-21

- Luces antiniebla tipo proyector
- Incluye mazo de cables completo con conectores tipo OEM y soportes de montaje
- Incluye dos bombillas LED H11 de color de luz diurna de 3500 lúmenes y 6000K para proporcionar una combinación de 7000 lúmenes de visibilidad brillante

DESCRIPCIÓN	N.º ART.
Luces antiniebla	2040-2552



KIT DE LUZ ANTINIEBLA LED

PARA CAN-AM SPYDER F3 15-18

- Luces antiniebla tipo proyector a juego con el estilo OEM
- Incluye mazo de cables con conectores tipo OEM y soporte
- Soporte con regulación vertical para ajustar la altura deseada para el haz de luz
- Bombilla LED H11 de 2800 lúmenes para 5600 lúmenes de visibilidad en conjunto

DESCRIPCIÓN	N.º ART.
Kit de luz antiniebla LED	2001-1822

KITS DE LUZ ANTINIEBLA LED TRIDIUM

- Nuevas luces antiniebla LED Tridium un 200% más luminosas que proporcionan una visibilidad mucho mejor que hasta ahora
- Incorpora las novedades más recientes de la automoción con una luz LED con tres funciones completamente operativas
- No solo ofrece una luz antiniebla intensa, sino también luces de circulación diurna e intermitentes que mejoran la visibilidad de la motocicleta
- Completamente regulables, permiten ajustar la luz justo en la posición que se necesita
- Casquillos de goma que proporcionan una luz estable sin vibraciones y un alojamiento estanco que garantiza la resistencia a la intemperie
- Incluye interruptor iluminado de calidad OEM, cableado y todo el herraje necesario



2001-2126



2001-2127

COMPATIBLE CON MODELO	N.º ART.
HONDA	
GL1800 Gold Wing 01-10 (modelos sin airbag)	2001-2126[1]
GL1800 Gold Wing 12-17	2001-2127

[1] Requiere el carenado inferior N.º ART. 0521-1419.



LENTES DE REPUESTO TRANSPARENTES

- Lentes antiniebla transparentes de repuesto
- Venta por unidad

DESCRIPCIÓN	N.º ART.
Lentes de repuesto	2020-1870



2106-0527

INTERRUPTORES DE LUZ ANTINIEBLA DE REPUESTO

- Para usar con los kits de luces antiniebla Big Bike Parts®

COMPATIBLE CON MODELO	N.º ART.
HONDA	
GL1800 Gold Wing 01-10	2106-0527
GL1800 Gold Wing 12-17	0616-0360

ESCAPES
BOLSAS & EQUIPAJE
FUNDAS & SEGURIDAD
ACCESORIOS GENERALES
PARABRISAS
CARENADOS & CARROCERÍA
ASIENTOS & RESPALDOS
MANILLARES & MANDOS MANUALES
ESTRIBERAS & MANDOS DE PIE
ILUMINACIÓN
ELÉCTRICO & INSTRUMENTACIÓN
CORONAS & PIÑONES
CADENAS & CORREAS TRANSMISIÓN
RUEDAS & ACCESORIOS
FRENOS
SUSPENSIÓN
MOTOR
ALIMENTACIÓN DE MOTOR
AUDIO/VIDEO & SOPORTES
ACCESORIOS PARA PILOTO
TORNILLERÍA & ARTÍCULOS PROMOCIONALES
ÍNDICE

J.W. SPEAKER

LUCES ANTI-NIEBLA LED TIPO REFLECTOR DE 11,5 CM (4,5")

- Sirven de repuesto para las luces antiniebla de serie PAR36
- Rendimiento premium con estética clásica
- Compatibles con la mayor parte de carcasas de faros antiniebla
- Con homologación SAE
- Con homologación ECE
- A la venta por pares



DESCRIPCIÓN	N.º ART.
Negro	2001-1858

J.W. SPEAKER

LUCES ANTI-NIEBLA LED DE 11,5 CM (4,5")

- Sirven de repuesto para las luces antiniebla de serie PAR36
- Las prestaciones de estas luces superan con creces las de las luces antinieblas con bombilla: mucha mejor visibilidad y una extrema durabilidad sin parangón
- Compatibles con la mayor parte de carcasas de faros antiniebla
- Con homologación ECE
- A la venta por pares



2001-1157



2001-1158





DESCRIPCIÓN	N.º ART.
Negro	2001-1157

DESCRIPCIÓN	N.º ART.
Cromado	2001-1158

Get Lit' Up! Brite-Lites!

FOCOS SUPLEMENTARIOS/ PROYECTORES LED

- Focos suplementarios cuadrados y focos proyectores redondos de gran potencia y con carcasa compacta
- Completamente ajustables para colocar los focos allí donde quiera
- Con resistente carcasa de aluminio con punto de fijación y herrajes de acero inoxidable
- Encendido y apagado instantáneos; no requieren precalentamiento
- Con una durabilidad de más de 50.000 horas
- Disipador de calor extragrande
- Sencilla conexión de dos cables a cualquier entrada de 12 V CC
- Disponible por separado mazo de cables (N.º ART. 2050-0177) con cables doble salida para 2 luces LED montadas tipo pedestal
- Venta por unidad



2001-0705



2001-0706

ESPECIFICACIONES DE FOCOS SUPLEMENTARIOS/PROYECTORES LED

DESCRIPCIÓN	VATAJE	AMPERAJE	LÚMENES	PROFUNDIDAD X ALTURA / CON ANCLAJE	N.º ART.
10 cm (4") LED, cuadrado	16	1,3	1900	83 mm x 76 mm/89 mm (3 1/4" x 3" / 3 1/2")	2001-0705
10 cm (4") LED, redondo	24	2	1720	52 mm x 11 cm/12,5 cm (2 1/16" x 4 1/4" / 5")	2001-0706

Get Lit' Up! Brite-Lites!

BARRAS LED CON LUCES PARA CONDUCCIÓN Y ANTI-NIEBLA

- Foco proyector con LED blancos de alta potencia para iluminación auxiliar, iluminación interior o luces de largo alcance
- Sin pre-calentamiento, la luz se enciende/apaga instantáneamente
- Con una durabilidad de más de 50.000 horas.
- Disipador de calor extragrande
- Cuerpo de aluminio fundido con herraje en acero inoxidable
- Conexión estándar de dos cables a cualquier entrada de 12VDC
- Mazo de cables (N.º ART. 2050-0177) con dos cables de salida para dos luces LED de fijación con espárragos de venta por separado; pág. 898



ESPECIFICACIONES LUCES PARA CONDUCCIÓN/ANTI-NIEBLA

DESCRIPCIÓN	VATAJE	AMPERAJE	LÚMENES	LONGITUD X PROFUNDIDAD X ALTURA / CON ANCLAJE	N.º ART.
6 LED, 16 cm (6 1/4") L, venta por unidad	18	1,0	1900	16 cm x 6 mm x 44 mm/48 mm (6 1/4" x 1 1/4" x 1 3/4" / 1 7/8")	2001-0710

Todos los nºs de artículo en MAGENTA son nuevos para 2021

RIVCO

KIT DE FOCOS SUPLEMENTARIOS LED DE 51 MM (2") CON ABRAZADERAS DE 32 MM (1¼")

- Incrementa la visibilidad con unos focos suplementarios de 30 vatios y 3000 lúmenes
- Set compacto para instalar en cualquier defensa de motor de 32 mm (1¼"), defensas de motor y manillares; también funciona en el interior de carenados o en una barra de luces
- Incorpora carcasas de aluminio anodizado y anclajes pivotantes con pernos de 6 mm
- El kit incluye: luces, abrazaderas de 32 mm (1¼"), interruptor, relé y conjunto de cableado
- Compatible con cualquier sistema de 12V
- Incluye instrucciones sencillas



2001-1161



2001-1541

DESCRIPCIÓN	N.º ART.
Plata	2001-1161

DESCRIPCIÓN	N.º ART.
Negro	2001-1541



2001-1332



2001-1540



FOCOS SUPLEMENTARIOS LED PARA MONTAJE EN EL CARENADO

- Se instalan directamente en el carenado GL1800
- Con luces LED impermeables con una elevada proyección de luz de 3000 lúmenes y una temperatura de color de 6000K en blanco luz del día
- Reducido consumo de energía y funcionamiento en frío
- Con carcasa en aluminio anodizado de 51 mm (2")
- Incluyen luces, interruptor, relé, cableado de montaje rápido, placa de montaje y sencillas instrucciones de montaje
- A la venta por pares

COMPATIBLE CON MODELO	N.º ART.
Para GL1800 Gold Wing 01-17	2001-1332

COMPATIBLE CON MODELO	N.º ART.
Para F6B 13-17 (negro)	2001-1540

FOCOS SUPLEMENTARIOS HONDA PARA HONDA GL1800 GOLD WING 18

- Montaje en las quillas inferiores
- 6000 lúmenes con 6000K de temperatura de color en blanco luz del día
- Instalación sencilla, no requiere el desmontaje del carenado
- Incluye interruptor montado en cuadro de instrumentos, relé y mazo de cables enchufable
- Bajo consumo de 3,5 A
- Todos los componentes de grado IP67 de protección frente al agua

DESCRIPCIÓN	N.º ART.
Luces de posición	2001-1841

FOCOS SUPLEMENTARIOS LED PARA LA QUILLA INFERIOR PARA HONDA GL1800 GOLD WING 01-17/F6B 13-17

- Se instalan en una posición baja y su haz de luz es amplio, lo que proporciona una muy buena visibilidad en carretera y aumenta la visibilidad del tráfico que viene de frente
- Con luces LED impermeables con una elevada proyección de luz de 3000 lúmenes y una temperatura de color de 6000K en blanco luz del día
- Reducido consumo de energía y funcionamiento en frío
- Con carcasa en aluminio anodizado de 51 mm (2")
- Se instalan dentro de la quilla inferior
- Incluyen herrajes, mazo de cables plug-and-play, relé, interruptor integrado en el cuadro de instrumentos y sencillas instrucciones de montaje
- A la venta por pares



DESCRIPCIÓN	N.º ART.
Focos suplementarios LED para la quilla inferior	2001-1333

KIT DE FOCOS SUPLEMENTARIOS LED DE 51 MM (2")

- Aumentan notablemente la visibilidad durante el día y la visión durante la noche
- Con luces LED con una elevada proyección de luz de 3000 lúmenes y una temperatura de color de 6000K en blanco luz del día
- Reducido consumo de energía y funcionamiento en frío
- Con carcasa de aluminio anodizado plateada
- N.º ART. 2001-1331 se monta en los soportes de guardabarros
- N.º ART. 2001-1818 se monta en las aberturas del carenado de serie
- La luces giran al girar el manillar
- Incluye luces, interruptor integrado en el cuadro de instrumentos, relé, todo el cableado necesario y sencillas instrucciones de montaje



2001-1331



2001-1818

COMPATIBLE CON MODELO	N.º ART.
CAN-AM	
Spyder RT/ST/F3 13-18	2001-1331

COMPATIBLE CON MODELO	N.º ART.
CAN-AM (CONT.)	
Spyder Roadster F3 16-17	2001-1818

ESCAPES
BOLSAS & EQUIPAJE
FUNDAS & SEGURIDAD
ACCESORIOS GENERALES
PARABRISAS
CARENADOS & CARROCERÍA
ASIENTOS & RESPALDOS
MANILLARES & MANDOS MANUALES
ESTRIBERAS & MANDOS DE PIE
ILUMINACIÓN
ELÉCTRICO & INSTRUMENTACIÓN
CORONAS & PIÑONES
CADENAS & CORREAS TRANSMISIÓN
RUEDAS & ACCESORIOS
FRENOS
SUSPENSIÓN
MOTOR
ALIMENTACIÓN DE MOTOR
AUDIO/VIDEO & SOPORTES
ACCESORIOS PARA PILOTO
TORNILLERÍA & ARTÍCULOS PROMOCIONALES
ÍNDICE



2001-0929

Get Lit' Up! Brite-Lites!

KITS DE FOCO SUPLEMENTARIO COMPACTO LED DE FORMA CÓNICA

- El kit incluye dos luces LED, herrajes, mazo de cables y un interruptor
- Los LEDs Cree de 10 W consumen tan solo 0,9 amp y proyectan 1100 lúmenes de luz cada uno
- Disponible en aluminio con acabado liso cromado o en negro

DESCRIPCIÓN	N.º ART.
Cromado	2001-0929

2001-0930



- Con ángulo de haz de luz de 25° para iluminar la parte delantera de la motocicleta en combinación con las largas
- Herrajes de acero inoxidable e interruptor de tres posiciones para anclaje de manillar

DESCRIPCIÓN	N.º ART.
Negro	2001-0930

Custom Dynamics

LUCES DE CIRCULACIÓN DIURNA TRUFLEX™

- Diseñados para mejorar la flexibilidad del sistema; se pueden doblar en un círculo pequeño sin que se calienten
- Con luces LED blancas Genesis™ con un ángulo de visión de 120°
- Separación de LED de 13 mm (0,5")
- Temperatura de color de 6500K
- Resistentes a la radiación ultravioleta
- Su exclusivo diseño facetado aumenta el ángulo de visión y mejora el rendimiento
- Con LED blancos y tubo transparente
- No requiere convertidor
- 12 LED; mide 17,5 cm (6,97") de largo
- Venta por unidad

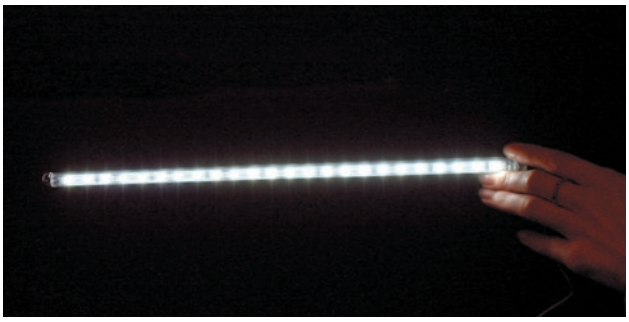

DESCRIPCIÓN	N.º ART.
Luces de circulación diurna Truflex	2040-0932

2001-2207





2001-2208



Custom Dynamics

ECE Type Approved

LUCES ANTINIEBLA LED HALO PROBEAM®

- Con LED Cree para producir un haz de luz superior con un LED halo blanco superbrillante
- Montaje fácil en las defensas del motor con las abrazaderas ProBEAM® (N.º ART. 2040-2345 y 2040-2346 de venta por separado)
- Mazo de cables plug-and-play
- 20 vatios, 430 lúmenes
- Protección contra cortocircuito y sobrecarga térmica
- Dimensiones 81 mm L x 60 mm D (3,2" x 2,36")
- A la venta por pares

DESCRIPCIÓN	N.º ART.
UNIVERSALE	
Negro	2001-2207

DESCRIPCIÓN	N.º ART.
UNIVERSALE (CONT.)	
Cromado	2001-2208

Custom Dynamics

ANCLAJES DE MONTAJE

- Permiten montar sin complicaciones las luces de Custom Dynamics™ con orificio de montaje de 8 mm ($^5/_{16}$") en las defensas de motor
- Diseñadas con tornillo incorporado para un montaje seguro
- Llave Allen incluida
- Compatibles con defensas de motor de 32 mm (1,25")
- Disponibles en cromado o negro brillante

2040-2345



2040-2346



DESCRIPCIÓN	N.º ART.
Negro brillante	2040-2345

DESCRIPCIÓN	N.º ART.
Cromado	2040-2346

Todos los nºs de artículo en MAGENTA son nuevos para 2021





2001-0406

2001-1525



2001-0488

KITS DE FOCOS SUPLEMENTARIOS CONTOUR

- Diseño que integra las inserciones para los recolocadores de intermitentes
- Resistentes y duraderas barras de aluminio forjado
- Con luces de conducción LED True Focus de 89 mm (3½") de diámetro que arrojan un haz de luz más estrecho y más largo
- Los kits incluyen luces, barra de luces, placa de montaje, herraje de montaje, mazo de cables, interruptor y relé; inserciones para los recolocadores de intermitentes de venta por separado
- Lentes transparentes incluidas
- Las inserciones para los recolocadores de intermitentes permiten recolocar todos los intermitentes OEM con anclaje de tornillo roscado de 8 mm (5/16") o 9,5 mm (3/8")
- A la venta por pares

NOTA: Los kits no incluyen adaptadores de intermitentes (de venta por separado).

KITS DE FOCO SUPLEMENTARIO

COMPATIBLE CON MODELO	N.º ART. 89 MM (3½")	N.º ART. LED
HONDA		
VT750C Shadow Aero 04-15	-	2001-1525
VT750C/CD Shadow ACE 98-03	2001-0406	-
VT750C2BA Shadow Phantom 10-17	-	2001-1525
VT1100C2/C3 Shadow Sabre/Aero 98-07	2001-0406	-
GL1500 Valkyrie 97-03	2001-0404	2001-1527
VTX1800C/F/N/R/S/T 02-08	2001-0404	2001-1527

COMPATIBLE CON MODELO	N.º ART. 89 MM (3½")	N.º ART. LED
SUZUKI		
VL800 Intruder Volusia 01-04	2001-0405	-
YAMAHA		
XVS950 V-Star 09-17	2001-0488	-
XVS1300 V-Star 07-17	2001-0343	2001-1531

INSERCIONES PARA RECOLOCADORES DE INTERMITENTES

COMPATIBLE CON MODELO	N.º ART.
HONDA	
Todas las Cruiser (excepto VTX1300C 04-09)	2001-0242

COMPATIBLE CON MODELO	N.º ART.
YAMAHA	
Todas las Cruiser (excepto V-Star 1300, Roadliner, Stratoliner y V-Star 950 09-10)	2001-0247

Todos los nºs de artículo en MAGENTA son nuevos para 2021



2001-1526



2001-0413



2001-0490

KITS DE FOCOS SUPLEMENTARIOS ELLIPTICAL

- Con las carcasas de los focos en aluminio fundido montadas de forma fija a la barra de luces de acero elíptica sin soldaduras; el diseño sin soldaduras elimina la posibilidad de que las luces se puedan soltar debido a vibraciones
- Cables tendidos por el interior para una estética limpia
- Con luces de conducción LED True Focus de 89 cm (3 1/2") de diámetro que arrojan un haz de luz más estrecho y más largo
- Con interruptor de apagado-encendido que puede montarse en una de las carcasas laterales
- Las inserciones para los recolocadores de intermitentes permiten recolocar todos los intermitentes OEM con anclaje de tornillo roscado de 8 mm (5/16") o 9,5 mm (3/8")
- A la venta por pares

NOTA: Los kits no incluyen adaptadores de intermitentes (de venta por separado).

KITS DE FOCO SUPLEMENTARIO

COMPATIBLE CON MODELO	N.º ART. 89 MM (3 1/2")	LED
HONDA		
VT750C Shadow Aero 04-15	**2001-0339**	**2001-1526**
VT750C/CD Shadow ACE 98-03	**2001-0338**	-
VT750C2BA Shadow Phantom 10-17	**2001-0339**	**2001-1526**
VT750RS Shadow RS 10-15	**2001-0339**	**2001-1526**
VT1100C2/C3 Shadow Sabre/Aero 98-08	**2001-0338**	-
VTX1300C/R/S 03-08	**2001-0340**	**2001-1528**
GL1500 Valkyrie 97-03	**2001-0340**	**2001-1528**
VTX1800C/S/R/N/F 02-08	**2001-0340**	**2001-1528**

COMPATIBLE CON MODELO	N.º ART. 89 MM (3 1/2")	LED
KAWASAKI		
VN2000 Vulcan 04-10	**2001-0413**	-
SUZUKI		
VL800 Intruder Volusia 01-04	**2001-0347**	-
YAMAHA		
XVS650/A V-Star 98-09	**2001-0342**	-
XVS950 V-Star 09-17	**2001-0490**	**2001-1530**
XVZ1300 Royal Star Venture 99-12	**2001-1155**	-
XVS1300 V-Star 07-17	**2001-0344**	-



2001-0242



2001-0247

INSERCIONES PARA RECOLOCADORES DE INTERMITENTES

COMPATIBLE CON MODELO	N.º ART.
HONDA	
Todas las Cruiser (excepto VTX1300C 04-09)	**2001-0242**

COMPATIBLE CON MODELO	N.º ART.
YAMAHA	
Todas las cruiser (excepto V-Star 950, V-Star 1300, Roadliner y Stratoliner)	**2001-0247**

Todos los nºs de artículo en **MAGENTA** son nuevos para 2021

SHOW CHROME ACCESSORIES

LUCES DE CONDUCCIÓN LED DE 89 MM (3 1/2")

- Luces de conducción LED que arrojan más del doble de luz que otras del mercado con un tamaño compacto de 89 mm (3 1/2")
- Luz de conducción Focus™ que proyecta un haz de luz real a más de 300 m (1000'), con LED Cree líderes del mercado con luz blanca fría 6000K
- Carcasa de 89 mm (3 1/2") con visera y probada líder de mercado con una gran aceptación tanto en su versión halógena como de luz antiniebla
- Tornillo de 8 mm (5/16") que permite montar las luces prácticamente en cualquier kit de luces que ya haya instalado
- Venta por unidad

2001-1440



2001-1441



DESCRIPCIÓN	N.º ART.
Cromado	2001-1440

DESCRIPCIÓN	N.º ART.
Negro	2001-1441

KIT DE FOCOS SUPLEMENTARIOS FOCUS DE 89 MM (3 1/2")

PARA CAN-AM RYKER 19-20

- Luz de posición ultrabrillante Focus™ con LED blancos brillantes CREE 6000K
- Proporciona hasta 426,7 metros (1.400 pies) de luz
- Sencillos soportes para luces que no requieren taladrado y se montan en los puntos de anclaje existentes debajo del carenado frontal
- Incluye todo el cableado, relé, interruptor iluminado y el herraje
- Requiere taladrar para instalar el interruptor
- Con homologación DOT
- Disponible en negro satinado





DESCRIPCIÓN	N.º ART.
Kit de luz de posición Focus 89 mm (3 1/2")	2001-2283

KITS DE FOCO SUPLEMENTARIO

PARA VICTORY CROSS COUNTRY, TOUR, MAGNUM MODELOS 10-17

- Kits de soportes de luces de conducción compactos
- Posicionados en línea con el foco delantero para una experiencia lumínica sin igual, estos soportes proporcionan una estética depurada ya que se montan en los soportes existentes de los intermitentes
- Disponibles con focos halógenos con visera de 89 mm (3 1/2") (55 vatios) o sin focos, solo los soportes, para usar con luces existentes
- Las carcasas de 89 mm (3 1/2") son las carcasas de acero líderes del mercado de Big Bike Parts con visera integrada en el aro para crear ese look custom auténtico
- Los focos suplementarios halógenos incluyen el cableado y un interruptor específico para el carenado de la Victory



2040-1853

2040-1855



DESCRIPCIÓN	N.º ART.
Juego de halógenos	2040-1853

DESCRIPCIÓN	N.º ART.
Solo soportes para usar con luces existentes	2040-1855

KITS LUCES CONDUCCIÓN LED CREE

PARA VICTORY CROSS COUNTRY, TOUR Y MAGNUM 10-17

- Luz de conducción LED de 89 mm (3 1/2") disponible en acabado cromado o negro satinado
- Incluye soportes especiales para carenado específico según modelo de motocicleta y luces de conducción de alta intensidad con visera y dos LED Cree por luz
- Con 6000K, estas luces no solo son brillantes, sino que también tiene un alcance excepcional de 300 m (1000')

2001-1500



2001-1501



DESCRIPCIÓN	N.º ART.
Cromado	2001-1500

DESCRIPCIÓN	N.º ART.
Negro satinado	2001-1501

ESCAPES
BOLSAS & EQUIPAJE
FUNDAS & SEGURIDAD
ACCESORIOS GENERALES
PARABRISAS
CARENADOS & CARROCERÍA
ASIENTOS & RESPALDOS
MANILLARES & MANDOS MANUALES
ESTRIBERAS & MANDOS DE PIE
ILUMINACIÓN
ELÉCTRICO & INSTRUMENTACIÓN
CORONAS & PIÑONES
CADENAS & CORREAS TRANSMISIÓN
RUEDAS & ACCESORIOS
FRENOS
SUSPENSIÓN
MOTOR
ALIMENTACIÓN DE MOTOR
AUDIO/VIDEO & SOPORTES
ACCESORIOS PARA PILOTO
TORNILLERÍA & ARTÍCULOS PROMOCIONALES
ÍNDICE

ESCAPES
BOLSAS & EQUIPAJE
FUNDAS & SEGURIDAD
ACCESORIOS GENERALES
PARABRISAS
CARENADOS & CARROCERÍA
ASIENTOS & RESPALDOS
MANILLARES & MANDOS MANUALES
ESTRIBERAS & MANDOS DE PIE
ILUMINACIÓN
ELÉCTRICO & INSTRUMENTACIÓN
CORONAS & PIÑONES
CADENAS & CORREAS TRANSMISIÓN
RUEDAS & ACCESORIOS
FRENOS
SUSPENSIÓN
MOTOR
ALIMENTACIÓN DE MOTOR
AUDIO/VIDEO & SOPORTES
ACCESORIOS PARA PILOTO
TORNILLERÍA & ARTÍCULOS PROMOCIONALES
ÍNDICE



KIT DE LUCES DE 60 MM (2 3/8") PARA DEFENSAS HIGHWAY

- Abrazadera para defensas Highway de tres piezas y 32 mm (1 1/4") en negro satinado
- Montaje sencillo en defensas de 32 mm (1 1/4")
- Incluye un orificio de montaje de 10 mm (3/8") para montar estriberas o luces
- Foco suplementario halógeno 50 W de 60 mm (2 3/8")
- Incluye el cableado necesario
- Con visera integrada en el aro

DESCRIPCIÓN	N.º ART.
Kit de luces de 60 mm (2 3/8") para defensas Highway	2001-1823

SHOW CHROME ACCESSORIES



KIT DE FOCOS SUPLEMENTARIOS LED DE 60 MM (2 3/8")

PARA CRUISER CON HORQUILLAS DE 38 MM A 41 MM

- Kit de luces de conducción LED Litespan MR16 de 60 mm (2 3/8") de alta potencia e intensidad disponible para su montaje universal en modelos Cruiser
- Sus luces y soportes para horquilla especiales en aluminio fundido hacen que sean ideales para muchos modelos Cruiser
- Las bombillas de reflector LED Litespan producen 400 lúmenes cada una con 6 LED de 7 vatios en un blanco brillante 4000K
- Su haz de luz estrecho de 20° arroja más luz en la carretera delante de los conductores
- Las abrazaderas de función son válidas para modelos Cruiser con horquillas de 38 mm a 41 mm e incluyen el mazo de cables, un relé y un interruptor

DESCRIPCIÓN	N.º ART.
Kit de focos suplementarios LED 60 mm (2 3/8")	2001-1323



2001-1340



2001-1339

LUCES DE CONDUCCIÓN MINI

- Disponibles en halógeno o LED
- Carcasa de fundición con un diseño liso en aluminio o negro satinado
- Visor integrado en el aro; torillo de fijación que permite girar el visor a la posición deseada para un ajuste personalizado
- 95 mm x 60 mm (3/4" L x 2 3/8") diám.; vástago de 8 mm (5/16")
- Versión halógena con bombilla de 12 V 55 W
- Versión LED con seis bombillas 12 V 7 W
- Venta por unidad

DESCRIPCIÓN	N.º ART.
HALOGEN	
Aluminio	2040-0488
Negro	2001-1340

DESCRIPCIÓN	N.º ART.
LED	
Aluminio	2001-1339
Negro	2001-1341

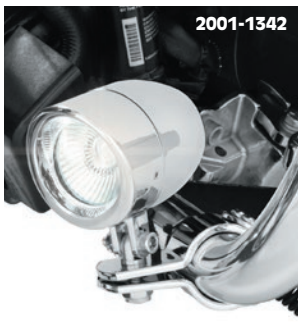

2001-1342



2001-1522

KITS DE LUCES LED MINI PARA DEFENSAS HIGHWAY

- Luces LED 7 W/400 lúmenes/4000K
- Pareja de luces de conducción mini con visera de 60 mm (2 3/8") en fundición
- Incluye una pareja de abrazaderas para defensa Highway de 32 mm (1 1/4"); abrazaderas adicionales disponibles por separado
- Incluye mazo de cables y relé de aislamiento para proteger los circuitos de la moto y dos tipos de interruptor entre los que elegir

DESCRIPCIÓN	N.º ART.
CROMADO	
Kit de halógenos	2001-1342
Kit de LED	2001-1343
Pareja de abrazaderas de 32 mm (1 1/4")	1624-0318

DESCRIPCIÓN	N.º ART.
RECUBRIMIENTO POR ELECTRODEPOSICIÓN NEGRO SATINADO	
Kit de halógenos	2001-1823
Kit de LED	2001-1522
Pareja de abrazaderas de 32 mm (1 1/4")	1624-0340

KITS LUCES LED MINI

PARA HONDA GL1800 GOLD WING 12-17, F6B 13-16

- LED Litespan de alta potencia e intensidad disponible en un kit
- Bombilla LED con reflector en miniatura de 400 lúmenes con 6 LED de 12 voltios, 7 vatios en brillante blanco 4000K
- Su haz de luz estrecho de 20° arroja más luz en la carretera
- Luces de fundición con viseras integradas y de tan solo 60 mm (2 3/8") de diámetro
- El kit incluye un par de soportes, un mazo de cables aislado electrónicamente, un relé y un interruptor
- Estos LED de intensidad no regulable pueden interferir con emisoras de AM/FM menos potentes
- Disponibles en negro satinado

DESCRIPCIÓN	N.º ART.
Negro satinado	2001-1452



Todos los nºs de artículo en MAGENTA son nuevos para 2021

LUCES LED AUXILIARES INFERIORES

PARA CAN-AM SPYDER F3 15-18 (TODOS)

- Focos suplementarios LED de 60 mm (2 3/8") populares para faldón inferior delantero de los Can-Am F3
- Una pareja de soportes en negro satinado de fácil montaje en los orificios existentes en el faldón inferior otorga un efecto flotante a los focos una vez montados
- Focos suplementarios LED con 490 lúmenes potentes con 5000K de temperatura de color con carcasas en negro satinado a juego
- Con regulación de la intensidad para reducir las interferencias con emisoras de radio menos potentes con un mazo de cables específico, incluyendo un relé y un interruptor separados para aislar el circuito



DESCRIPCIÓN	N.º ART.
Negro satinado	2001-1719





KITS LUCES LED MINI

PARA CAN-AM RYKER 19-20

- Luces de posición mini LED con 490 LED regulables de alto rendimiento
- Sencillos soportes para luces que no requieren taladrado y se montan en los puntos de anclaje existentes debajo del carenado frontal
- Incluye todo el cableado, relé, interruptor iluminado y el herraje
- Requiere taladrar para instalar el interruptor
- Disponible en negro satinado

DESCRIPCIÓN	N.º ART.
Kits luces LED mini	2001-2282



2001-1325

2001-1429



KITS LUCES MINI

PARA VICTORY CROSS COUNTRY, CROSS TOUR Y MAGNUM 10-17

- Diseñados para aquellos que buscan un kit de luces de conducción más compacto para los modelos Victory Cross Country y Magnum
- Las luces de conducción mini de 60 mm (2 3/8") incluyen los soportes de luz para la Victory Cross Country
- Luces fabricadas en fundición y con aro diseño en forma de visera
- Cada luz tiene 95 mm (3 3/4") y está disponible en una versión halógena con 50 vatios o una versión LED de 400 lúmenes/4000K
- El kit LED sin regulación de intensidad funciona a la perfección sin interferencias con todas las emisiones que no sean por radiofrecuencia, como Sirius/XM, Bluetooth®, etc.

DESCRIPCIÓN	N.º ART.
CROMADO	
Kit luz LED	2001-1325
NEGRO	
Kit luz LED	2001-1430
Juego de halógenos	2001-1429

FOCOS SUPLEMENTARIOS PARA MONTAR EN LA DEFENSA DE MOTOR



- Con focos suplementarios de 7,5 cm (3") de diámetro integrados en una elegante carcasa cromada
- Las luces se instalan en la defensa de motor con ayuda de abrazaderas de 32 mm (1 1/4") de diámetro
- Requiere un kit de cableado/interruptor de relé de Kuryakyn con número de referencia N.º ART. 2050-0131 para su instalación (se vende por separado)
- Se venden por parejas

DESCRIPCIÓN	N.º ART.
Focos suplementarios para montar en la defensa de motor	2001-0663



KIT UNIVERSAL DE RELÉ/CABLEADO PARA FOCOS SUPLEMENTARIOS

- El relé es un circuito independiente completo de 12V
- Elimina el riesgo de sobrecargar o dañar los circuitos existentes
- El botón de encendido/apagado se monta en el manillar para encender o apagar las luces fácilmente
- El interruptor se puede instalar en manillares con un diámetro de 22 mm, 25,4 mm o 32 mm (7/8", 1" o 1 1/4")

DESCRIPCIÓN	N.º ART.
Relé universal para focos suplementarios	2050-0175



KIT UNIVERSAL DE CABLEADO PARA FOCOS SUPLEMENTARIOS

- Solución sencilla para conectar luces de conducción o luces antiniebla que no incluyen un mazo de cables
- Este mazo de cables universal incluye dos interruptores iluminados, uno rectangular de 13 mm x 19 mm (1/2" x 3/4") y uno redondo de 22 mm (7/8") para elegir el más apropiado durante el montaje
- Los mazos de cables de Big Bike Parts son conocidos por proporcionar protección al circuito eléctrico del vehículo al incorporar un fusible específico para la alimentación y un relé de aislamiento, gracias a lo que este mazo de cables está realmente separado del sistema eléctrico del vehículo
- Aplicación universal de 12 voltios; incluye relés y dos interruptores

DESCRIPCIÓN	N.º ART.
Kit universal de cableado para focos suplementarios	2050-0262

Todos los nºs de artículo en MAGENTA son nuevos para 2021

PARTS EUROPE



INTERMITENTES UNIVERSALES CON HOMOLOGACIÓN E-MARK

- A la venta por pares

DESCRIPCIÓN	N.º ART.
Intermitentes LED universales	2020-1542



INTERMITENTES UNIVERSALES CON HOMOLOGACIÓN E-MARK

- A la venta por pares

DESCRIPCIÓN	N.º ART.
Intermitentes LED con homologación E-Mark	2020-1717



INTERMITENTES UNIVERSALES CON HOMOLOGACIÓN E-MARK

- Luces delanteras y traseras homologadas
- Lente ámbar con bombilla de 12 V/6 W
- Brazo corto de goma
- 42 mm L x 20 mm An x 22 mm Al
- Carcasa negra
- A la venta por pares

DESCRIPCIÓN	N.º ART.
Intermitentes con homologación E-Mark	2020-1618



INTERMITENTES UNIVERSALES CON HOMOLOGACIÓN E-MARK

- Lente ámbar con bombilla de 12 V/21W
- Carcasa ABS negra
- A la venta por pares

DESCRIPCIÓN	N.º ART.
Intermitente universal con homologación E-Mark	2020-1620



INTERMITENTES UNIVERSALES CON HOMOLOGACIÓN E-MARK

- Lente ámbar con bombilla de 12 V/6 W
- Carcasa ABS negra con brazo corto
- Miden 47 mm L x 23 mm An x 28 mm Al
- A la venta por pares

DESCRIPCIÓN	N.º ART.
Intermitente con homologación E-Mark	2020-1616



INTERMITENTES UNIVERSALES CON HOMOLOGACIÓN E-MARK

- Lente ámbar con bombilla de 12 V/6 W
- 58,7 mm L x 21 mm A x 20,7 mm H
- Carcasa ABS negra
- A la venta por pares

DESCRIPCIÓN	N.º ART.
Intermitente con homologación E-Mark	2020-1615



INTERMITENTES UNIVERSALES CON HOMOLOGACIÓN E-MARK

- Intermitentes con homologación E-Mark con bombilla transparente de 12 V/21 W
- Carcasa con luz de posición ámbar en punta
- Dimensiones 46 mm L x 27 mm An x 26 mm Al
- Carcasa ABS
- Brazo de goma corto con lente de diseño "new edge"
- A la venta por pares

DESCRIPCIÓN	N.º ART.
Lente doble (transparente y ámbar)	2020-1612
Lente ámbar	2020-1614



INTERMITENTES UNIVERSALES CON HOMOLOGACIÓN E-MARK

- Lente ámbar con bombilla de 12 V/6 W
- Carcasa ABS negra
- A la venta por pares

DESCRIPCIÓN	N.º ART.
Intermitente universal con homologación E-Mark	2020-1947



INTERMITENTES UNIVERSALES CON HOMOLOGACIÓN E-MARK

- Lente ámbar con bombilla de 12 V/6 W
- Carcasa ABS negra
- A la venta por pares

DESCRIPCIÓN	N.º ART.
Intermitente universal con homologación E-Mark	2020-1945

Todos los nºs de artículo en MAGENTA son nuevos para 2021

PARTS EUROPE



INTERMITENTES UNIVERSALES CON HOMOLOGACIÓN E-MARK

- Lente ámbar con bombilla de 12 V/6 W
- Carcasa ABS negra con brazo corto
- Dimensiones 44 mm L x 27 mm An x 26 mm Al
- A la venta por pares

DESCRIPCIÓN	N.º ART.
Intermitente con homologación E-Mark	2020-1619



2020-1613

INTERMITENTES UNIVERSALES CON

DESCRIPCIÓN	N.º ART.
Lente ahumada	2020-1613



2020-1617

HOMOLOGACIÓN E-MARK

- Intermitentes con homologación E-Mark con brazo de goma y carcasa lisa
- Brazo corto negro
- Bombilla 12 V/21 W
- A la venta por pares

DESCRIPCIÓN	N.º ART.
Lente ámbar	2020-1617



INTERMITENTES UNIVERSALES CON HOMOLOGACIÓN E-MARK

- Lente ahumada
- Carcasa ABS negra
- A la venta por pares

DESCRIPCIÓN	N.º ART.
Intermitente universal con homologación E-Mark	2020-1946



INTERMITENTES UNIVERSALES CON HOMOLOGACIÓN E-MARK

- Lente ahumada
- Carcasa ABS negra
- A la venta por pares

DESCRIPCIÓN	N.º ART.
Intermitente universal con homologación E-Mark	2020-1948



2020-1370

MINI INTERMITENTES LED CON BRAZO DE GOMA CON HOMOLOGACIÓN E-MARK

- Dimensiones 25,8 mm L x 16 mm An x 16,3 mm
- Tornillo roscado M8
- Carcasa ABS

DESCRIPCIÓN	N.º ART.
Carcasa negra con lente ahumada	2020-1370
Carcasa negra con lente ahumada	2020-1371
Carcasa cromada, lente transparente	2020-1372
Carcasa negra con lente ahumada	2020-1373



2010-1335

INTERMITENTES LED BULLET CON ANILLOS

- Soporte en aluminio y carcasa en aleación de cinc
- Dimensiones 36,5 mm de profundidad x 20 mm de diámetro
- A la venta por pares

DESCRIPCIÓN	N.º ART.
INTERMITENTES	
Lente transparente con aro plata	2020-1391
Lente ahumada con aro negro	2020-1392
INTERMITENTES Y LUCES DE POSICIÓN	
Lente transparente con aro plata	2020-1393
Lente ahumada con aro negro	2020-1394
LUCES TRASERAS E INTERMITENTES	
Lente transparente con aro plata	2010-1335
Lente ahumada con aro negro	2010-1336



2020-1388

INTERMITENTES LED COB

- Carcasa en aleación de cinc y lente de policarbonato
- Lente ahumada oscura o ahumada normal
- Venta por unidad

DESCRIPCIÓN	N.º ART.
Lente ahumada oscura; 45,5 mm L x 16,5 mm An x 15 mm Al	2020-1388
Lente ahumada; 48 mm L x 18 mm An x 20 mm Al	2020-1389



2020-1939

INTERMITENTES LED

- Disponible en estilo corto o largo
- Lente transparente o ahumada
- A la venta por pares

DESCRIPCIÓN	N.º ART.
CORTO	
Lente transparente	2020-1939
Lentes cortas	2020-1940

DESCRIPCIÓN	N.º ART.
LARGA	
Lente transparente	2020-1941
Lentes cortas	2020-1942





2020-1944

INTERMITENTES LED

- Lente transparente o ahumada
- A la venta por pares

DESCRIPCIÓN	N.º ART.
Lente transparente	2020-1943

DESCRIPCIÓN	N.º ART.
Lente ahumada	2020-1944

ESCAPES
BOLSAS & EQUIPAJE
FUNDAS & SEGURIDAD
ACCESORIOS GENERALES
PARABRISAS
CARENADOS & CARROCERÍA
ASIENTOS & RESPALDOS
MANILLARES & MANDOS MANUALES
ESTRIBERAS & MANDOS DE PIE
ILUMINACIÓN
ELÉCTRICO & INSTRUMENTACIÓN
CORONAS & PIÑONES
CADENAS & CORREAS TRANSMISIÓN
RUEDAS & ACCESORIOS
FRENOS
SUSPENSIÓN
MOTOR
ALIMENTACIÓN DE MOTOR
AUDIO/VIDEO & SOPORTES
ACCESORIOS PARA PILOTO
TORNILLERÍA & ARTÍCULOS PROMOCIONALES
ÍNDICE

PARTS EUROPE



TESTIGO LUMINOSO CON HOMOLOGACIÓN E-MARK

- Carcasa ABS negra
- Lente de PMMA ahumada
- LED ámbar para SMD

DESCRIPCIÓN	N.º ART.
Intermitente con homologación E-Mark	2020-1387

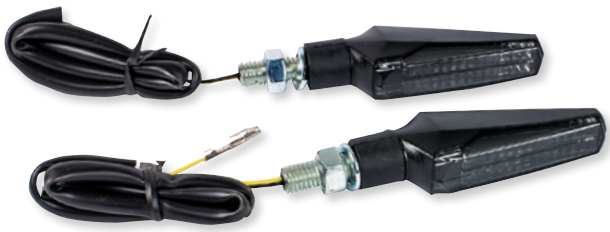

2020-1386

INTERMITENTES CON CONDUCTO LUMINOSO LED CON HOMOLOGACIÓN E-MARK

- Dimensiones 57,8 mm L x 17,4 mm An x 25,4 mm Al
- Carcasa de ABS con lente de PMM

DESCRIPCIÓN	N.º ART.
Carcasa cromada, lente transparente	2020-1385
Carcasa negra con lente ahumada	2020-1386

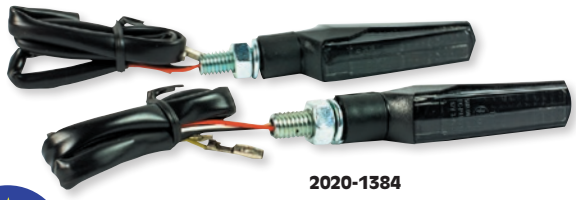

2020-1384

INTERMITENTE CON CONDUCTO LUMINOSO LED CON LUZ DE POSICIÓN DELANTERA CON HOMOLOGACIÓN E-MARK

- Dimensiones 57,8 mm L x 17,4 mm An x 25,4 mm P
- Carcasa de ABS con lente de PMM

DESCRIPCIÓN	N.º ART.
Carcasa cromada, lente transparente	2020-1383
Carcasa negra con lente ahumada	2020-1384

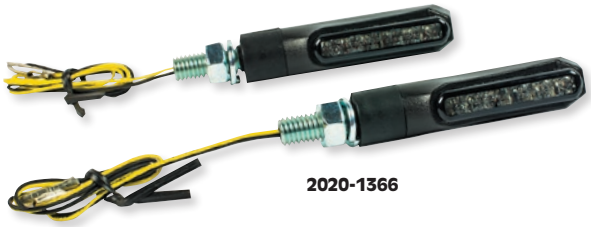

2020-1366

INDICADORES LED UNIVERSALES CON HOMOLOGACIÓN E-MARK

- Dimensiones 51 mm L x 14 mm An x 21 mm Al
- Carcasa ABS negra

DESCRIPCIÓN	N.º ART.
Transparente	2020-1365

DESCRIPCIÓN	N.º ART.
Ahumado	2020-1366



TESTIGO LUMINOSO LED CON MARCADO E UNIVERSAL

- Miden 62 mm L x 21 mm An x 25 mm Al
- Carcasa ABS negra

DESCRIPCIÓN	N.º ART.
Intermitente LED universal con homologación E-Mark	2020-1357



2020-1382

INDICADORES DELANTEROS LED PARA SMD CON LUZ DE POSICIÓN DELANTERA CON HOMOLOGACIÓN E-MARK

- Dimensiones 53 mm L x 30,5 mm An x 27 mm Al
- Carcasa ABS

DESCRIPCIÓN	N.º ART.
Carcasa cromada, lente transparente	2020-1381
Carcasa negra con lente ahumada	2020-1382



INTERMITENTE DELANTERO CON LUZ DE POSICIÓN CON HOMOLOGACIÓN E-MARK

- Carcasa de color negro satinado con lente transparente

DESCRIPCIÓN	N.º ART.
Intermitente delantero con luz de posición con homologación E-Mark	2020-1369

Todos los nºs de artículo en MAGENTA son nuevos para 2021

PARTS EUROPE

INDICADOR LED CON BRAZO DE GOMA CON HOMOLOGACIÓN E-MARK UNIVERSAL

- Miden 53,9 mm L x 20,6 mm An x 19,5 mm Al
- Carcasa de ABS negra con lente ahumada



DESCRIPCIÓN	N.º ART.
Intermitente LED universal con brazo de goma con homologación E-Mark	2020-1374

INTERMITENTE LED UNIVERSAL CON HOMOLOGACIÓN E-MARK

- Dimensiones 25,8 mm L x 16 mm An x 16,3 mm P
- Carcasa ABS negra
- Con tornillo roscado M8



DESCRIPCIÓN	N.º ART.
Intermitente LED universal con homologación E-Mark	2020-1376

INTERMITENTE TRASERO CON HOMOLOGACIÓN E-MARK

- Miden 27 mm L x 18 mm An x 20 mm Al
- Carcasa negra
- Lente transparente con LED ámbar de seis piezas



DESCRIPCIÓN	N.º ART.
Intermitente trasero con homologación E-Mark	2020-1356

2020-1360



INTERMITENTES LED TRASEROS UNIVERSALES CON HOMOLOGACIÓN E-MARK

- Dimensiones 23 mm L x 15,30 mm An x 13,10 mm Al
- Carcasa ABS negra

DESCRIPCIÓN	N.º ART.	DESCRIPCIÓN	N.º ART.
Transparente	2020-1360	Ahumado	2020-1361

2020-1363



INTERMITENTES LED TRASEROS UNIVERSALES CON HOMOLOGACIÓN E-MARK

- Dimensiones 23 mm L x 15,30 mm An x 13,10 mm Al
- Carcasa de ABS cromada

DESCRIPCIÓN	N.º ART.	DESCRIPCIÓN	N.º ART.
Lente transparente	2020-1363	Lente ahumada	2020-1364

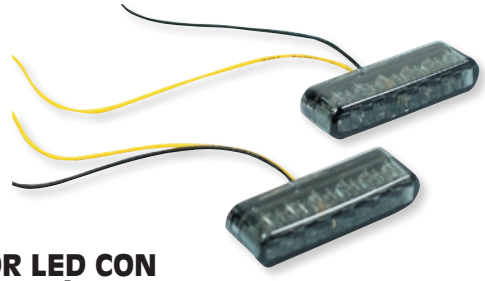

INDICADOR LED CON HOMOLOGACIÓN E-MARK

- Dimensiones 40 mm An x 8 mm Al x 13 mm L
- Lente ahumada
- Fijación con adhesivo 3M™ de dos piezas

DESCRIPCIÓN	N.º ART.
Intermitente LED con homologación E-Mark	2020-1367



FOCO PROYECTOR

- Luz corta con bombilla H1 12 voltios 55 W
- Carcasa de aluminio negra
- Soporte de montaje inferior
- Venta por unidad

DESCRIPCIÓN	N.º ART.
Foco proyector	2001-1437

PARTS EUROPE



INTERMITENTE TRASERO CON HOMOLOGACIÓN E-MARK

- Miden 27 mm L x 18 mm An x 18 mm Al
- Carcasa negra, lente transparente con LED ámbar
- Sin resistencias de dos piezas

DESCRIPCIÓN	N.º ART.
Intermitente trasero con homologación E-Mark	2020-1354

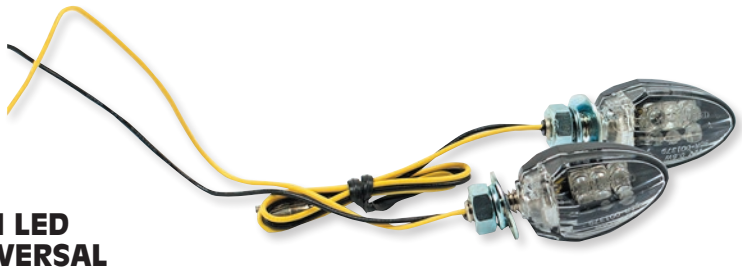

TESTIGO INDICADOR DE DIRECCIÓN LED CON HOMOLOGACIÓN E-MARK UNIVERSAL

- Miden 35 mm L x 20 mm An x 20 mm Al
- Carcasa negra
- Lente transparente con LED ámbar

DESCRIPCIÓN	N.º ART.
Intermitente LED trasero universal con homologación E-Mark	2020-1355



0504-0340



0504-0330



0504-0336

SEPARADORES DE INTERMITENTES

- Venta en juegos de dos o cuatro unidades
- En plástico, aluminio o aluminio mecanizado CNC

COMPATIBLE CON MODELO	DESCRIPCIÓN	N.º ART.
DUCATI		
Monster (delante) (todos)	Plástico (2 ud.)	0504-0340
Monster (detrás) (todos)	Plástico (2 ud.)	0504-0341
Mayoría de modelos Ducati (excepto Monster)	Plástico (4 ud.)	0504-0343
HONDA		
CB600F Hornet 92-14	Plástico (4 ud.)	0504-0330
CBR600/RR 92-14	Plástico (4 ud.)	0504-0330
CBF650 92-14	Plástico (4 ud.)	0504-0330
NC700 92-14	Plástico (4 ud.)	0504-0330
NC750 92-14	Plástico (4 ud.)	0504-0330
CB900 Hornet 92-14	Plástico (4 ud.)	0504-0330
CBR900RR 92-14	Plástico (4 ud.)	0504-0330
CBR929RR 92-14	Plástico (4 ud.)	0504-0330
CBR954RR 92-14	Plástico (4 ud.)	0504-0330
VTR1000 92-14	Plástico (4 ud.)	0504-0330
CBR1000RR 92-14	Plástico (4 ud.)	0504-0330
CB1100 92-14	Plástico (4 ud.)	0504-0330
CB1300 92-14	Plástico (4 ud.)	0504-0330
Universal	Aluminio mecanizado CNC (4 ud.)	0504-0334
KAWASAKI		
ER-6N/6S (todos)	Plástico (2 ud.)	0504-0335
ZX6R/RR 98-05	Plástico (4 ud.)	0504-0329
ZX6R 06-	Plástico (2 ud.)	0504-0335
ZX636R (todos)	Plástico (2 ud.)	0504-0335
Versys 650 (todas)	Plástico (2 ud.)	0504-0335
ZX7R/S 96-05	Plástico (4 ud.)	0504-0329
Z750 98-05	Plástico (4 ud.)	0504-0329

COMPATIBLE CON MODELO	DESCRIPCIÓN	N.º ART.
KAWASAKI (CONT.)		
Z750 06-	Plástico (2 ud.)	0504-0335
Z750R (todos)	Plástico (2 ud.)	0504-0335
Z800 (todos)	Plástico (2 ud.)	0504-0335
ZX9R 98-05	Plástico (4 ud.)	0504-0329
Versys 1000 (todas)	Plástico (2 ud.)	0504-0335
Z1000/SX (todas)	Plástico (2 ud.)	0504-0335
ZX-10R (todos)	Plástico (2 ud.)	0504-0335
ZX12R/S 98-05	Plástico (4 ud.)	0504-0329
SUZUKI		
GSR400 08	Plástico (4 ud.)	0504-0339
GSR600 08	Plástico (4 ud.)	0504-0339
GSR600 95-07	Plástico (4 ud.)	0504-0332
GSX-R600 96-02	Plástico (4 ud.)	0504-0338
GSX-R600 03-05	Plástico (4 ud.)	0504-0331
GSX-R600 06-14	Plástico (4 ud.)	0504-0332
SV650 (modelos anteriores a 05)	Plástico (4 ud.)	0504-0331
GSF600/650 Bandit (modelos anteriores a 05)	Plástico (4 ud.)	0504-0331
GSF650 Bandit 06-14	Plástico (4 ud.)	0504-0332
Gladius 650 95-14	Plástico (4 ud.)	0504-0332
GSX-F650F 95-14	Plástico (4 ud.)	0504-0332
GSX-R750 96-02	Plástico (4 ud.)	0504-0338
GSX-R750 03-05	Plástico (4 ud.)	0504-0331
GSX-R750 06-14	Plástico (4 ud.)	0504-0332
GSR750 95-14	Plástico (4 ud.)	0504-0332
GSX-R1000 (modelos anteriores a 05)	Plástico (4 ud.)	0504-0331
GSX-R1000 06-14	Plástico (4 ud.)	0504-0332
SV1000 95-14	Plástico (4 ud.)	0504-0332
TL1000R 96-02	Plástico (4 ud.)	0504-0338

COMPATIBLE CON MODELO	DESCRIPCIÓN	N.º ART.
SUZUKI (CONT.)		
TL1000S 96-02	Plástico (4 ud.)	0504-0338
GSF1200 Bandit (modelos anteriores a 05)	Plástico (4 ud.)	0504-0331
GSF1200 Bandit 06-14	Plástico (4 ud.)	0504-0332
GSF1250 Bandit 95-14	Plástico (4 ud.)	0504-0332
GSX-F1250F 95-14	Plástico (4 ud.)	0504-0332
GSX-R1300 95-14	Plástico (4 ud.)	0504-0332
GSX1400 95-14	Plástico (4 ud.)	0504-0332
YAMAHA		
Yamaha mayoría de modelos 07-	Aluminio (4 ud.)	0504-0337
FZ6 (todos)	Plástico (4 ud.)	0504-0332
FZ1 01-04	Plástico (4 ud.)	0504-0333
FZS600 Fazer 96-06	Plástico (4 ud.)	0504-0329
YZF600R 96-06	Plástico (4 ud.)	0504-0329
YZF-R6 01-02	Plástico (4 ud.)	0504-0333
YZF-R6 03-04	Plástico (4 ud.)	0504-0331
MT-07 15-	Aluminio mecanizado CNC (4 ud.)	0504-0336
MT-09 15-	Aluminio mecanizado CNC (4 ud.)	0504-0336
YZF1000R 96-06	Plástico (4 ud.)	0504-0329
YZF-R1 98-01	Plástico (4 ud.)	0504-0333
YZF-R1 02-03	Plástico (4 ud.)	0504-0331
FZS1000 Fazer 96-06	Plástico (4 ud.)	0504-0329
FJR1300 96-06	Plástico (4 ud.)	0504-0329
UNIVERSALE		
Mayoría de motos italianas	Plástico (2 ud.)	0504-0342

Todos los nºs de artículo en MAGENTA son nuevos para 2021

motogadget

INTERMITENTES LED m-BLAZE EDGE 3 EN 1



- Intermitentes LED 3 en 1 combinan funciones de intermitente/ freno/luz trasera en una carcasa de metal innovadora
- Bombillas LED de alta intensidad utilizan tecnologías TranzLight® e IntensiLED® de Motogadget para una precisa iluminación e intensa visibilidad
- Con homologación ECE
- Venta por unidad

DESCRIPCIÓN	N.º ART.
Cromado oscuro, izquierdo/derecho	2020-1233

PILOTOS INTERMITENTES «mo-BLAZE ICE»

2040-1339





2040-1340

- Con la avanzada tecnología TranzLight-Technology®, el cuerpo transparente de m-Blaze Ice se convierte en la propia fuente de luz
- Con la tecnología LED de gran intensidad de Motogadget (IntensiLED®)
- Emisión de la luz con un ángulo de casi 180°; visible desde el frontal, el lateral y la parte trasera
- Fabricados en plástico resistente a arañazos con una pequeña base de aluminio billet
- Disponibles en negro anodizado o pulidas
- Con homologación ECE
- Venta por unidad

DESCRIPCIÓN	N.º ART.
Anodizado negro	2040-1339

DESCRIPCIÓN	N.º ART.
Pulido	2040-1340

INTERMITENTES m-BLAZE DISC



2040-1345



2040-1347

- Discos transparentes emisores de luz con TranzLight-Technology® que proporcionan una terminación armoniosa a los manillares
- Con la tecnología LED de gran intensidad de Motogadget (IntensiLED®)
- Fabricados en plástico resistente a arañazos con una base de aluminio compacta
- Disponibles en acabado anodizado negro o pulido
- Con homologación ECE
- Venta por unidad

DESCRIPCIÓN	N.º ART.
Anodizado negro, izquierdo	2040-1345
Anodizado negro, derecho	2040-1346

DESCRIPCIÓN	N.º ART.
Pulido, izquierdo	2040-1347
Pulido, derecho	2040-1348

INTERMITENTES m-BLAZE PIN

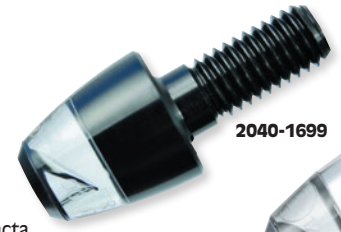

2040-1699

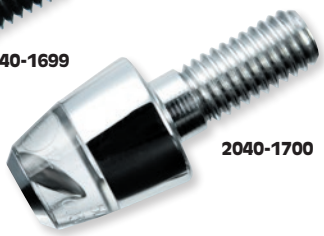

2040-1700

- Más visibilidad y más seguridad con TranzLight-Technology®
- Con la tecnología LED de gran intensidad de Motogadget (IntensiLED®)
- Fabricados en plástico resistente a arañazos con una base de aluminio compacta
- Largo 38,5 mm con rosca, 19,5 mm sin rosca
- 16 mm de diámetro
- Se suministran completos con tornillos roscado M8, tuerca M8 y cable de conexión de 100 cm
- Homologación ECE para usarse como intermitente delantero y trasero
- Venta por unidad

DESCRIPCIÓN	N.º ART.
Negro anodizado	2040-1699

DESCRIPCIÓN	N.º ART.
Pulido	2040-1700

INTERMITENTES PARA MANILLAR m-BLAZE CONO

2040-1341





2040-1342

- Con la avanzada tecnología TranzLight-Technology®, el cuerpo transparente de m-Blaze Cone se convierte en la propia fuente de luz
- Fabricados en plástico resistente a arañazos, con una carcasa de aluminio minimalista que queda fijada de forma segura en el manillar
- Con homologación ECE
- Venta por unidad

DESCRIPCIÓN	N.º ART.
Anodizado negro, izquierdo	2040-1341
Anodizado negro, derecho	2040-1342

DESCRIPCIÓN	N.º ART.
Pulido, izquierdo	2040-1343
Pulido, derecho	2040-1344

KOSO® Feel The Speed





ECE Type Approved

INTERMITENTES NUOVO

- Carcasa de metal de alta calidad
- Soporte flexible
- Rosca M8 x 1,25
- Dimensiones 39 mm H x 100 mm A x 35 mm P
- A la venta por pares

DESCRIPCIÓN	N.º ART.
Intermitentes Nuovo	2020-1708



2040-1944



2040-1945

ECE Type Approved

INTERMITENTES LED DOBLE FUNCIÓN INFINITY

- N.º ART. 2040-1944 es un intermitente monofunción para parte delantera de la moto
- N.º ART. 2040-1945 es un intermitente/luz de freno de doble función para la parte trasera de la moto
- Dos LED de gran intensidad ultra-luminosos
- Venta por unidad

DESCRIPCIÓN	N.º ART.
Delantero, monofunción	2040-1944
Trasero, función doble	2040-1945

INTERMITENTE LED

- 12 V/0,5 vatios
- Miden 64 mm L x 24 mm An x 20 mm Al
- Brazo aprox. 27 mm L
- Rosca M8 x 1,25 mm, aprox. 20 mm L
- Disponible en negro anodizado
- Venta por unidad
- Con homologación ECE

ECE Type Approved



DESCRIPCIÓN	N.º ART.
Intermitente LED	2020-1083



2040-1799



2040-1943

ECE Type Approved

Consulte la tabla para más detalles



2040-2674

INTERMITENTES LED

- Tecnología LED de gran intensidad
- Con solo una luz para una intensidad ultra-luminosa
- Diseño de brazo semirrígido
- Venta por unidad o parejas; véase la tabla

DESCRIPCIÓN	N.º ART.
STINGER	
Negro mate, lente ahumada (par.)	2040-1800[1]
Negro mate, lente transparente (par.)	2040-1799[1]

DESCRIPCIÓN	N.º ART.
INFINITY	
Negro mate, lente ahumada (ud.)	2040-1943[1]
ELECTRO	
Negro mate, lente ahumada (ud.)	2040-2674

[1] Homologación ECE.



ECE Type Approved

INTERMITENTE LED KNIGHT PARA EXTREMO DE MANILLAR

- Tecnología LED de gran intensidad
- Carcasa en negro mate
- Lente ahumada
- Diseño de brazo semirrígido
- Incluye el cableado; listo para su instalación
- Venta por unidad

DESCRIPCIÓN	N.º ART.
Intermitente LED Knight para extremo de manillar	2040-1942



2020-1339



2020-1341

CABLES ADAPTADORES INTERMITENTES

- Para instalar en el mazo de cables original facilitando enormemente la instalación de intermitentes de posventa
- Compatible con una gran variedad de marcas y modelos Sportbike
- A la venta por pares

DESCRIPCIÓN	N.º ART.
Para Ducati	2020-1339
Para Suzuki	2020-1337
Para Triumph	2020-1341

DESCRIPCIÓN	N.º ART.
Para Yamaha MT-07	2020-1344
Para Yamaha MT-09	2020-1343

Todos los nºs de artículo en MAGENTA son nuevos para 2021



2020-1079



2020-1080

BULLET 1000® CON EFECTO ESPECIAL DE INTERMITENCIA

- Alta proyección de luz
- Efecto de intermitencia especial
- Funciona con aplicaciones de 12 voltios
- Disponible en cromado brillo o negro

DESCRIPCIÓN	N.º ART.
Cromado brillo	2020-1079

DESCRIPCIÓN	N.º ART.
Negro	2020-1080



BULLET 1000® OSCURO

- Aro de luces único e uniforme con vidrio tintado
- HPT® - Homogenous Projection Technology (tecnología de proyección homogénea)
- Tecnología LED Kellermann HighPower
- Protección Longlife Protection Guard®, operado por circuito integrado, 330kHz
- Carcasa de metal de alta calidad
- Aptos para aplicaciones de 12 voltios
- Con tornillo de fijación M8 x 20
- Venta por unidad

DESCRIPCIÓN	N.º ART.
Bullet 1000 Oscuro	2020-1680

BULLET 1000® PL

- Aportan más seguridad gracias a una visibilidad mejorada
- Sustituye la luz de posición existente, así como el intermitente
- Efecto de intermitencia especial
- Anillo luminoso homogéneo de características únicas
- Potencia de luz extrema
- HPT®- Homogenous Projection Technology (tecnología de proyección homogénea)
- Tecnología LED Kellermann HighPower
- Long-life Protection Guard®, control por circuito integrado, 330 kHz

DESCRIPCIÓN	N.º ART.
Cromado	2020-1401



2020-1401



2020-1402

- Carcasa de metal de alta calidad
- Aptos para aplicaciones de 12 voltios
- Con tornillo de fijación M8 x 20
- Diseño protegido en Europa
- Con homologación ECE

DESCRIPCIÓN	N.º ART.
Negro	2020-1402





2020-1077

INTERMITENTE Y LUZ DE POSICIÓN BULLET 1000®

- Alta proyección de luz que aumenta la visibilidad
- Funciona con aplicaciones de 12 voltios
- Disponible en cromado brillo o negro

DESCRIPCIÓN	N.º ART.
Cromado brillo	2020-1076

DESCRIPCIÓN	N.º ART.
Negro	2020-1077



2020-1682



BULLET 1000® RB

- Sustituye la luz de freno y trasera existentes
- Anillo luminoso homogéneo de características únicas
- HPT® - Homogenous Projection Technology (tecnología de proyección homogénea)
- Tecnología LED Kellermann HighPower
- Protección Longlife Protection Guard®, operado por circuito integrado, 330 kHz
- Carcasa de metal de alta calidad
- Aptos para aplicaciones de 12 voltios
- Venta por unidad

N.º ART.	DESCRIPCIÓN
2020-1681	Cromado

N.º ART.	DESCRIPCIÓN
2020-1682	Negro





2020-1073

LUZ DE FRENO/LUZ TRASERA BULLET 1000 DF

- Para sustituir luces de freno y luces traseras existentes
- Alta proyección de luz
- Funciona con aplicaciones de 12 voltios
- Disponible en cromado y negro

DESCRIPCIÓN	N.º ART.
Cromado	2020-1073

DESCRIPCIÓN	N.º ART.
Negro	2020-1074



2020-1074



2040-1849



2040-1850

RECAMBIOS SERIE BULLET

DESCRIPCIÓN	N.º ART.
Anclaje rígido M8x40, cromado	2040-1849
Anclaje rígido M8x40, negro	2040-1850

Kellermann high quality products made in germany

LUCES ATTO®

- Extremadamente compactas y muy brillantes
- Tecnología de transparencia óptica extrema EXtranz®
- Tecnología LED Kellermann HighPower
- 330 kHz
- Carcasa de metal de alta calidad
- Aptos para aplicaciones de 12 voltios
- Con tornillo de fijación M5 x 0,5 x 6,6
- Dimensiones de 14 mm L x 10 mm P
- Diámetro de cristal 7,8 mm
- Con homologación ECE





DESCRIPCIÓN	N.º ART.
Luz trasera (lente roja/carcasa negra)	2010-1361
Intermitente (lente transparente/acabado cromado)	2010-1384

DESCRIPCIÓN	N.º ART.
Intermitente (lente transparente/acabado negro)	2040-2126
Intermitente (lente ahumada/acabado negro)	2040-2127

ATTO® DF



- Sustituyen las luces traseras, de freno e intermitentes existentes
- Una sensacional imagen para la parte trasera de la motocicleta
- Tecnología de transparencia óptica extrema EXtranz®
- Tecnología LED Kellermann HighPower
- Protección LongLife Protection Guard®, operado por circuito integrado, 330 kHz
- Carcasa de metal de alta calidad
- Aptos para aplicaciones de 12 voltios
- Con homologación ECE
- Venta por unidad

DESCRIPCIÓN	N.º ART.
Cromado	2040-2295

DESCRIPCIÓN	N.º ART.
Negro	2040-2296

LUCES DE FRENO ATTO® WL



- Montaje horizontal
- Pequeñas, pero espectacularmente luminosas
- Tecnología de transparencia óptica extrema EXtranz®
- Carcasa de metal de alta calidad
- Aptos para aplicaciones de 12 voltios
- Tornillo de fijación M5 x 0,5 x 6,5
- Dimensiones 14 mm L, diámetro máx. de 10 mm, diámetro de lente 7,8 mm
- Con homologación ECE

DESCRIPCIÓN	N.º ART.
Carcasa cromada, lente transparente	2010-1385
Carcasa negra con lente ahumada	2010-1386
Carcasa negra con lente ahumada	2010-1387

LUCES DE FRENO ATTO® RB

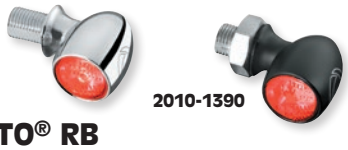

- Montaje horizontal o vertical
- Pequeñas, pero espectacularmente luminosas
- Tecnología de transparencia óptica extrema EXtranz®
- Carcasa de metal de alta calidad
- Aptos para aplicaciones de 12 voltios
- Con tornillo de fijación M5 x 0,5 x 6,5
- Dimensiones 14 mm L, diámetro máx. de 10 mm, diámetro de lente 7,8 mm
- Con homologación ECE

DESCRIPCIÓN	N.º ART.
Carcasa cromada, lente transparente	2010-1388[1]
Carcasa cromada, lente transparente	2010-1389[2]
Carcasa negra con lente ahumada	2010-1390[2]
Carcasa negra con lente ahumada	2010-1391[1]
Carcasa negra con lente ahumada	2010-1392[2]

[1] Montaje horizontal. [2] Montaje vertical.

ATTO® DF INTEGRAL



- Modelo diseñado para un aspecto limpio e impecable
- EXtranz® (tecnología de transparencia óptica extrema)
- Carcasa de metal de alta calidad
- Adecuados para aplicaciones de 12VDC
- Con tornillo de fijación M5 x 0,5 x 6,5
- Con homologación ECE

DESCRIPCIÓN	N.º ART.
Atto® DF Integral	2010-1423



ATTO® RB INTEGRAL

- Su diseño permite que la parte de atrás de la moto tenga un aspecto limpio e impecable
- EXtranz® (tecnología de transparencia óptica extrema)
- Carcasa de metal de alta calidad
- Adecuados para aplicaciones de 12VDC
- Se pueden montar por parejas o como luz individual
- Con homologación ECE

DESCRIPCIÓN	N.º ART.
Estándar	2010-1424

DESCRIPCIÓN	N.º ART.
Dark	2010-1425



ATTO® INTEGRAL

- Modelo diseñado para un aspecto limpio e impecable
- Carcasa de metal de alta calidad
- EXtranz® (tecnología de transparencia óptica extrema)
- Adecuados para aplicaciones de 12VDC
- Con homologación ECE

DESCRIPCIÓN	N.º ART.
Estándar	2010-1426

DESCRIPCIÓN	N.º ART.
Dark	2010-1422



PLACA DE MONTAJE/ ACCESORIOS ATTO®

- Diseño específico para intermitentes Atto®

DESCRIPCIÓN	N.º ART.
Placa de montaje de 174 mm (cromada)	2040-2297
Placa de montaje de 174 mm (negra)	2040-2692
Placa de montaje de 204 mm	2040-2298

DESCRIPCIÓN	N.º ART.
Tornillo M10 x 20 mm	2040-2301
Tornillo M8 x 40 mm	2040-2302
Tornillo M8 x 20 mm	2040-2303
Kit de extensión de 15 mm	2040-2304



PLACA ADAPTADORA DE MANILLAR ATTO®

- Diseñados para anclaje en el manillar de los intermitentes Atto® en el engranaje manual del embrague y el freno

DESCRIPCIÓN	N.º ART.
Cromado	2040-2300

DESCRIPCIÓN	N.º ART.
Negro	2040-2559

Todos los nºs de artículo en MAGENTA son nuevos para 2021



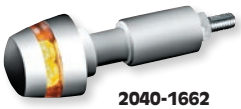

2040-1338

2040-1662

INTERMITENTES BL 2000

- Este luminoso intermitente en forma de anillo es un complemente elegante para su manillar
- Con tecnología de LED de gran intensidad Kellermann con Long Life Protection Guard®, control por circuito integrado a 330 kHz
- Diseñados para motos con sistemas eléctricos de 12 V
- Carcasa de metal de alta calidad, disponible en negro o cromado
- Con homologación ECE
- Venta por unidad

DESCRIPCIÓN	N.º ART.
Negro	2040-1338

DESCRIPCIÓN	N.º ART.
Cromado	2040-1662




2040-0738

2040-0739

INTERMITENTES PARA MANILLAR BL 1000 LED

- Con sistema Long Life Protection Guard® con control por circuito integrado a 330 kHz, modernos LED de gran intensidad e innovador diseño de lente transparente
- Diseño de carcasa que crea una línea limpia en el extremo del manillar
- También amortigua las vibraciones del manillar
- Incluye todos los adaptadores necesarios para su montaje en la mayoría de modelos de manillares
- Adecuados para aplicaciones de 12 V
- Con homologación ECE
- Venta por unidad

DESCRIPCIÓN	N.º ART.
Cromado	2040-0738

DESCRIPCIÓN	N.º ART.
Negro	2040-0739

INTERMITENTE PARA EXTREMO DE MANILLAR BL 1000 DARK

- Intermitente oculto detrás de una lente muy oscura cuando no está en funcionamiento
- Diseño de carcasa que crea una línea limpia en el extremo del manillar
- Tecnología LED de gran intensidad con sistema Long Life Protection Guard® con control por circuito integrado a 330 kHz
- También amortigua las vibraciones del manillar
- Incluye todos los adaptadores necesarios para su montaje en la mayoría de modelos de manillares
- Adecuados para aplicaciones de 12 V
- Disponible en negro
- Con homologación ECE
- Venta por unidad

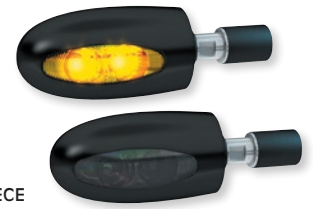

DESCRIPCIÓN	N.º ART.
BL 1000 Dark	2040-0741





2040-0762

2040-0771

2040-0773

INTERMITENTES PARA EXTREMO DE MANILLAR BL 1000

- Combinan la función de un intermitente con la de amortiguar las vibraciones del manillar
- Probada tecnología, elegancia clásica y look reflectante azul xenón
- Lámpara halógena de 21 W
- Carcasa de metal de alta calidad
- Adecuados para aplicaciones de 12 V
- Disponibles en latón para una amortiguación de vibraciones alta y aluminio para una amortiguación de vibraciones más baja
- Disponible con lente transparente o ámbar
- Con homologación ECE
- Venta por unidad

DESCRIPCIÓN	N.º ART.
CRISTAL TRANSPARENTE	
Latón, cromado pulido	2040-0762
Aluminio, mecanizado mate satinado	2040-0766
Aluminio, pulido	2040-0767

DESCRIPCIÓN	N.º ART.
LENTE ÁMBAR	
Latón, cromado pulido	2040-0771
Latón, negro	2040-0773
Aluminio, mecanizado mate satinado	2040-0775

DESCRIPCIÓN	N.º ART.
LENTE ÁMBAR (CONT.)	
Aluminio, pulido	2040-0776
Aluminio, negro	2040-0778








2040-0746

2040-0748

2040-0749

2040-0750

2040-0751

2040-0754





2040-0782

2040-0784

2040-0787

RECAMBIOS SERIE BL 1000

DESCRIPCIÓN	N.º ART.
BL1000/BL 1000 WHITE/BL 1000 SG/BL 1000 LED/BL 1000 PL/BL 1000 DARK	
Lente BL 1000 F (ámbar) solo para BL 1000	2040-0746
Lente BL 1000 R (ámbar) solo para BL 1000	2040-0747
Lámpara halógena 12 V/H21W BL 1000/ 1000 white/1000 white SG	2040-0748
Carcasa BL 1000/1000 white/ 1000 white SG	2040-0749
Pieza multifuncional (sin goma de montaje + tuerca)	2040-0750
Set goma adaptadora (goma de montaje + tuerca para todos los BL 1000) tipo 1 (desde 11,5 mm)	2040-0751

DESCRIPCIÓN	N.º ART.
BL1000/BL 1000 WHITE/BL 1000 SG/BL 1000 LED/BL 1000 PL/BL 1000 DARK (CONT.)	
Set goma adaptadora (goma de montaje + tuerca para todos los BL 1000) tipo 2 (desde 16,5 mm)	2040-0752
Set goma adaptadora (goma de montaje + tuerca para todos los BL 1000) tipo 3 (desde 20 mm)	2040-0753
Cable de masa con tuerca pequeña para el tipo 2	2040-0754
Cable de masa con tuerca grande para el tipo 3	2040-0755
•Cable BL 1000 con contacto de masa BL 1000/BL 1000 white	2040-0756

DESCRIPCIÓN	N.º ART.
BL1000/BL 1000 WHITE/BL 1000 SG/BL 1000 LED/BL 1000 PL/BL 1000 DARK (CONT.)	
Tornillo M8x20 (negro)	2030-1378
Tornillo M8x20 (cromado)	2030-1379
CARCASA RECAMBIO BL 1000	
Latón, cromado pulido	2040-0780
Latón, negro	2040-0782
Aluminio, mecanizado mate satinado	2040-0784
Aluminio, pulido	2040-0785
Aluminio, negro	2040-0787

Kellermann
high quality products made in germany



2020-0553



2020-0554

MICRO 1000 EXTREME

- Luminosidad extrema para más seguridad mejorando la visibilidad
- Dos LED para una luminosidad sin rival
- Tecnología LED de gran intensidad con sistema Long Life Protection Guard® con control por circuito integrado a 330 kHz
- Compacta carcasa en metal de alta calidad para una ligereza mayor
- Adecuados para aplicaciones de 12 V
- Adaptador de goma flexible sustituible que protege el intermitente contra daños por vibraciones y vandalismo
- Rosca M8 x 20 con brazo flexible y lente transparente
- Adecuado para todos los modelos de moto y muchos tipos más de vehículo (quads/ATV, coches, Super Seven, remolques, etc.)
- Con homologación ECE
- Venta por unidad

DESCRIPCIÓN	N.º ART.
Cromado	2020-0553
Negro	2020-0554



2040-0673



2040-0674

INTERMITENTE + LUZ DE POSICIÓN MICRO 1000 PL

- Versión PL de los intermitentes micro 1000 LED con luz de posición integrada
- Accionamiento manual, moderno sistema LED de gran intensidad con sistema Long Life Protection Guard® con control por circuito integrado a 330 kHz que proporciona una visibilidad mejor
- Lentes transparentes para más seguridad al mejorar la visibilidad
- Carcasa de metal de alta calidad
- Adecuados para aplicaciones de 6 V y 12 V
- Adaptador de goma flexible sustituible que protege el intermitente contra daños por vibraciones y vandalismo
- Rosca M8 x 20 con brazo flexible y lente transparente
- Adecuados para todos los modelos de motocicletas
- Con homologación ECE
- Venta por unidad

DESCRIPCIÓN	N.º ART.
Cromado	2040-0673
Negro	2040-0674



MICRO 1000 DF DARK (3 EN 1)

- Para sustituir las luces de freno, las luces traseras y los intermitentes existentes
- Óptica trasera sensacional
- Tecnología LED de gran intensidad con sistema Long Life Protection Guard® con control por circuito integrado a 330 kHz
- Compacta carcasa en metal de alta calidad para una ligereza mayor
- Adecuados para aplicaciones de 12 V
- Adaptador de goma flexible sustituible que protege el intermitente contra daños por vibraciones y vandalismo
- Rosca M8 x 20 con brazo flexible y lente tintada
- Adecuados para todos los modelos de motocicletas
- Homologación ECE para uso trasero
- Disponible en negro
- Venta por unidad

DESCRIPCIÓN	N.º ART.
Micro 1000 DF Dark	2020-0552



MICRO S OSCURO

- Cristal muy tintado pero espectacularmente brillante
- Tecnología de transparencia óptica extrema EXtranz®
- Carcasa de metal de alta calidad
- Aptos para aplicaciones de 12 voltios
- Con rosca M5 x 0,5 x 6,5 mm
- Con homologación ECE
- Venta por unidad

DESCRIPCIÓN	N.º ART.
Micro S oscuro	2040-2436



MICRO S DF OSCURO

- Sustituye las luces traseras de freno e intermitentes existentes
- Una sensacional nueva imagen para la parte trasera de la motocicleta
- Tecnología de transparencia óptica extrema EXtrans®
- Tecnología LED Kellermann HighPower
- Protección LongLife Protection Guard®, operado por circuito integrado, 330 kHz
- Carcasa de metal de alta calidad
- Aptos para aplicaciones de 12 voltios
- Con tornillo de fijación M5 x 0,5 x 6,5
- Con homologación ECE
- Venta por unidad

DESCRIPCIÓN	N.º ART.
Micro S DF oscuro	2040-2274



INTERMITENTE MICRO 1000 DARK

- Lente tintada con tecnología LED de gran intensidad con sistema Long Life Protection Guard® con control por circuito integrado a 330 kHz
- Intermitente oculto detrás de la lente tintada cuando no está en funcionamiento
- Compacta carcasa en metal de alta calidad para una ligereza mayor
- Adecuados para aplicaciones de 12 V
- Adaptador de goma flexible sustituible que protege el intermitente contra daños por vibraciones y vandalismo
- Rosca M8 x 20 con brazo flexible y lente transparente
- Adecuados para todos los modelos de motocicletas
- Homologación ECE para uso delantero y trasero
- Disponible en negro
- Venta por unidad

DESCRIPCIÓN	N.º ART.
Intermitente Micro 1000 Dark	2040-0679

Todos los nºs de artículo en MAGENTA son nuevos para 2021

Kellermann
high quality products made in germany



2040-0680



2040-0686



2040-0684



2040-0687

INTERMITENTES LED MICRO 1000

- Para sustituir los intermitentes traseros y los delanteros
- Tecnología LED de gran intensidad con sistema Long Life Protection Guard® con control por circuito integrado a 330 kHz
- Compacta carcasa en metal de alta calidad para una ligereza mayor
- Adaptador de goma flexible sustituible que protege el intermitente contra daños por vibraciones y vandalismo
- Adecuados para todos los modelos de motocicletas
- Para aplicaciones de 6 o 12 V
- Rosca M8 x 20 con brazo flexible y lente transparente o ámbar
- Con homologación ECE
- Venta por unidad

DESCRIPCIÓN	N.º ART.
Cromados con lentes transparentes	2040-0680
Negro con lente transparente	2040-0681
Cromado con lente ámbar	2040-0683
Negro con lente ámbar	2040-0684

INTERMITENTES HALÓGENOS MICRO 1000

- Reúne una tecnología halógena comprobada y un diseño elegante y atemporal en un mismo pack
- Complemento ideal para nuestros intermitentes para extremo de manillar BL 1000
- Excelente relación calidad/precio
- Lámpara halógena de 6W con carcasa de metal de alta calidad
- Adecuados para aplicaciones de 12 V
- Adaptador de goma flexible sustituible que protege el intermitente contra daños por vibraciones y vandalismo
- Rosca M8 x 20 con brazo flexible y lente ámbar
- Adecuados para todos los modelos de motocicletas
- Con homologación ECE
- Venta por unidad

DESCRIPCIÓN	N.º ART.
Cromado	2040-0686
Negro	2040-0687



2020-1679



2020-1684



2020-1686



RHOMBUS S

- Tecnología de transparencia óptica extrema EXtranz®
- Tecnología LED Kellermann HighPower
- Sistema Long Life Protection Guard®, control por circuito integrado, 330 kHz
- Carcasa de metal de alta calidad
- Aptos para aplicaciones de 12 voltios
- Con tornillo de fijación M5x0, 5x6,5 mm
- Con homologación ECE
- Venta por unidad

DESCRIPCIÓN	IZQUIERDO	DERECHO
Extreme	2020-1679	2020-1683
Dark	2020-1684	2020-1685
DF oscuro	2020-1687[1]	2020-1686[1]

[1] Solo luz trasera.



2020-0556



2020-0557



2020-0558



2020-0559

MICRO RHOMBUS EXTREME

- Luminosidad extrema para más seguridad mejorando la visibilidad
- Dos LED para una luminosidad sin rival
- Tecnología LED de gran intensidad con sistema Long Life Protection Guard® con control por circuito integrado a 330 kHz
- Compacta carcasa en metal de alta calidad para una ligereza mayor
- Adecuados para aplicaciones de 12 V
- Adaptador de goma flexible sustituible que protege el intermitente contra daños por vibraciones y vandalismo
- Rosca M8 x 20 con brazo flexible y lente transparente
- Adecuado para todos los modelos de motocicletas y muchos tipos de vehículos más (quads/ATV, coches, Super Seven, remolques, etc.)
- Con homologación ECE
- Venta por unidad

DESCRIPCIÓN	N.º ART.
Cromado; delantero izquierdo o trasero derecho	2020-0556
Cromado; delantero derecho o trasero izquierdo	2020-0557
Negro; delantero izquierdo o trasero derecho	2020-0558
Negro; delantero derecho o trasero izquierdo	2020-0559

Kellermann
high quality products made in germany

INTERMITENTE + LUZ DE POSICIÓN MICRO ROMBUS PL


2040-0689


2040-0691


2040-0692

- Intermitente Rhombus con luces de posición luminosas
- Aportan más seguridad gracias a una visibilidad mejorada
- Tecnología LED de gran intensidad con sistema Long Life Protection Guard® con control por circuito integrado a 330 kHz
- Carcasa de metal de alta calidad
- Adecuados para aplicaciones de 6 V y 12 V
- Adaptador de goma flexible sustituible que protege el intermitente contra daños por vibraciones y vandalismo
- Rosca M8 x 20 con brazo flexible y lente transparente
- Con homologación ECE
- Venta por unidad

DESCRIPCIÓN	N.º ART.
Cromado; izquierdo delantero	2040-0689
Cromado; derecho delantero	2040-0690
Negro; izquierdo delantero	2040-0691
Negro; derecho delantero	2040-0692

MICRO RHOMBUS DF DARK (3 EN 1)



- Para sustituir las luces de freno, las luces traseras y los intermitentes existentes
- Óptica trasera sensacional
- Tecnología LED de gran intensidad con sistema Long Life Protection Guard® con control por circuito integrado a 330 kHz
- Compacta carcasa en metal de alta calidad para una ligereza mayor
- Adecuados para aplicaciones de 12 V
- Adaptador de goma flexible sustituible que protege el intermitente contra daños por vibraciones y vandalismo
- Rosca M8 x 20 con brazo flexible y lente tintada
- Adecuados para todos los modelos de motocicletas
- Con homologación ECE
- Venta por unidad

DESCRIPCIÓN	N.º ART.
Negro; trasero izquierdo	2020-0563

INTERMITENTES MICRO ROMBUS DARK

2040-0695




2040-0696

- Intermitentes ocultos detrás de la lente tintada cuando no están en funcionamiento
- Tecnología LED de gran intensidad con sistema Long Life Protection Guard® con control por circuito integrado a 330 kHz
- Carcasa de metal de alta calidad
- Adecuados para aplicaciones de 12 V
- Adaptador de goma flexible sustituible que protege el intermitente contra daños por vibraciones y vandalismo
- Con homologación ECE
- Venta por unidad

DESCRIPCIÓN	N.º ART.
Negro; delantero izquierdo o trasero derecho	2040-0695
Negro; delantero derecho o trasero izquierdo	2040-0696

INTERMITENTES MICRO RHOMBUS

2040-0697



2040-0700



- Para sustituir los intermitentes delanteros y traseros y refrescar el look de la moto
- Tecnología LED de gran intensidad con sistema Long Life Protection Guard® con control por circuito integrado a 330 kHz
- Carcasa de metal de alta calidad
- Adecuados para aplicaciones de 6 V y 12 V
- Adaptador de goma flexible sustituible que protege el intermitente contra daños por vibraciones y vandalismo
- Con homologación ECE
- Venta por unidad

DESCRIPCIÓN	N.º ART.
Cromado; delantero izquierdo o trasero derecho	2040-0697
Cromado; delantero derecho o trasero izquierdo	2040-0698
Negro; delantero izquierdo o trasero derecho	2040-0699
Negro; delantero derecho o trasero izquierdo	2040-0700

INTERMITENTES + LUZ TRASERA/ DE FRENO MICRO RHOMBUS DF

2040-0703



2040-0706



- Combinación de intermitente, luz de freno y luz trasera con luces traseras dobles luminosas
- Tecnología LED de gran intensidad con sistema Long Life Protection Guard® con control por circuito integrado a 330 kHz
- Carcasa de metal de alta calidad
- Adecuados para aplicaciones de 12 V
- Adaptador de goma flexible sustituible que protege el intermitente contra daños por vibraciones y vandalismo
- Rosca M8 x 20 con brazo flexible y lente transparente
- Con homologación ECE
- Venta por unidad

DESCRIPCIÓN	N.º ART.
Cromado; derecho trasero	2040-0703
Cromado; izquierdo trasero	2040-0704
Negro; trasero izquierdo	2040-0706

RECAMBIO PARA MICRO S/RHOMBUS S/ATTO®



DESCRIPCIÓN	N.º ART.
Adaptador de montaje variable M6	2040-2466

Todos los nºs de artículo en MAGENTA son nuevos para 2021

PARTS EUROPE STREET 2021

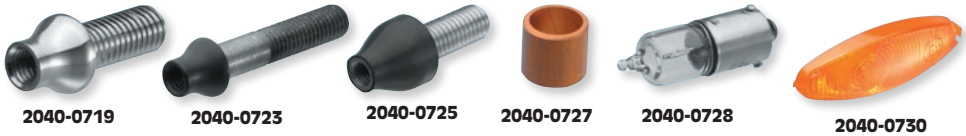

2040-0719 2040-0723 2040-0725 2040-0727 2040-0728 2040-0730

RECAMBIOS SERIE MICRO

DESCRIPCIÓN	N.º ART.
Extensión de 10 mm, cromada	2040-1093
Extensión de 10 mm, negra	2040-1094
Anclaje rígido M8 x 20, cromado	2040-0719
Anclaje rígido M8 x 20, negro	2040-0720
Anclaje rígido M8 x 40, cromado	2040-0722
Anclaje rígido M8 x 40, negro	2040-0723
Adaptador de goma flexible de 40 mm	2040-0725
Adaptador de goma flexible de 20 mm	2040-0726
Extensión de goma flexible de 30 mm	2040-1092

DESCRIPCIÓN	N.º ART.
Adaptador M8-M12	2040-0727
Lámpara halógena 12 V/H6W	2040-0728
Lente intermitente micro 1000 Evo	2040-0730
Portabombillas micro 1000	2040-0731
Portabombillas micro 1000 Evo	2040-0732
Conector de cable Posi-Lock, 9 por juego	2040-0733
Conector de cable Posi-Lock, 5 por juego	2040-0734
Conector de cable Mini Posi-Lock, 5 por juego	2040-2319
Adaptador de cabezal de 15° para aplicaciones en ángulo	2040-2314



2020-1711





Consultar tabla para más detalles

INTERMITENTES LED BLOKK-LINE

- Para sustituir los intermitentes de serie
- Fácil montaje con rosca y tuerca M8
- Alta intensidad luminosa para una buena visibilidad
- Conexión a 12 V, no requieren resistencia

DESCRIPCIÓN	N.º ART.
Negro	2020-1711[1]
Cromado	2020-1712
Luz de posición negra	2020-1713[1]



2020-1715

- Carcasas en aluminio disponibles en acabado negro anodizado o cromado
- A la venta por unidad

DESCRIPCIÓN	N.º ART.
Luz de posición cromada	2020-1714[1]
Negro con luces de freno y trasera integradas	2020-1715[1]
Cromado con luces de freno y trasera integradas	2020-1716[1]

[1] Homologación ECE.



2020-1709



2020-1710

INTERMITENTES BLOKK-LINE MICRO

- Para sustituir los intermitentes de serie
- Fácil montaje con rosca y tuerca M8
- Mitad del tamaño de los intermitentes BLOKK-LINE normales
- Nueva tecnología SMD-LED un 40% más brillante

DESCRIPCIÓN	N.º ART.
Negro	2020-1709

- Carcasas en aluminio disponibles en acabado negro anodizado o cromado
- A la venta por unidad

DESCRIPCIÓN	N.º ART.
Cromado	2020-1710



2020-1509

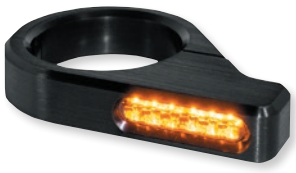

2020-1505

INTERMITENTES LED PARA HORQUILLA ZC-LINE

- "Sistema de bloqueo rápido" que garantiza un montaje sencillo de los intermitentes sin que sea necesario soltar la horquilla
- Disponibles en dos tamaños: Classic o Micro
- Para tamaños de tubo de horquilla de 39 mm a 56 mm

COLOR	N.º ART.
COMPATIBLE CON BARRA DE HORQUILLA DE DIÁMETRO 39 MM - 41 MM	
Aluminio/negro, clásico	2020-1503
Aluminio/negro, micro	2020-1509
COMPATIBLE CON BARRA DE HORQUILLA DE DIÁMETRO 47 MM - 49 MM	
Aluminio/negro, clásico	2020-1505
Aluminio/negro, micro	2020-1511

- Conexión a 12 V, no requieren resistencia
- Carcasas de aluminio disponibles con un acabado negro anodizado
- A la venta por pares

COLOR	N.º ART.
COMPATIBLE CON BARRA DE HORQUILLA DE DIÁMETRO 54 MM - 56 MM	
Aluminio/negro, clásico	2020-1507
Aluminio/negro, micro	2020-1513

Consultar tabla para más detalles

INTERMITENTES

- Repuestos exactos de las unidades completas OEM a un precio muy inferior
- Los intermitentes se venden con lente ámbar, con lente transparente con bombilla ámbar o con lente ahumada
- Las bombillas ámbar se deben emplear con lentes transparentes
- Vienen embalados para su exposición
- Todas las referencias se refieren a artículos ámbar a no ser que se indique lo contrario
- Todas las referencias de intermitentes disponen de homologación ECE
- Si desea más información sobre los diferentes accesorios, consulte las siguientes páginas

NOTA: Intermitentes K&S también disponibles.


2020-0786

PARA BMW

- Intermitentes delanteros izquierdo y derecho disponibles también con LED ámbar, Nº ART. 2020-1167

COMPATIBLE CON MODELO	DELANTERO IZQUIERDO	DELANTERO DERECHO	TRASERA IZQUIERDO	TRASERA DERECHO	RECAMB. LENTE ÁMBAR	RECAMB. LENTE TRANSPARENTE
G650 09	2020-0786	2020-0786	2020-0786	2020-0786	2020-1167	-
S1000RR	2020-1166[1]	2020-1166[1]	-	-	2020-1167	-

[1] Unidad con lente transparente.


2020-1164

PARA DERBI

- Las unidades delanteras y traseras del lado derecho/izquierdo se pueden sustituir por unidades con lente transparente (N.º ART. 2020-1160) y ahumadas (N.º ART. 2020-1161)

PARA DUCATI

COMPATIBLE CON MODELO	DELANTERO IZQUIERDO	DELANTERO DERECHO	TRASERA IZQUIERDO	TRASERA DERECHO
848	2020-1164[1]	2020-1164[1]	2020-1164[1]	2020-1164[1]
1000RR Desmosedici	2020-1164[1]	2020-1164[1]	2020-1164[1]	2020-1164[1]
1098	2020-1164[1]	2020-1164[1]	2020-1164[1]	2020-1164[1]
1100S Hypermotard	2020-1163[1]	2020-1163[1]	2020-1163[1]	2020-1163[1]

[1] Unidad con lente transparente.


2020-0661


2020-0664


2020-0700


2020-0701

PARA HONDA

COMPATIBLE CON MODELO	DELANTERO IZQUIERDO	DELANTERO DERECHO	DELANTERO IZQUIERDA/DERECHA	TRASERA IZQUIERDO	TRASERA DERECHO	TRASERA IZQUIERDA/DERECHA	RECAMB. LENTE ÁMBAR	RECAMB. LENTE TRANSPARENTE
Todos hasta 74	2020-0661	2020-0661	-	2020-0662	2020-0662	-	2020-0660[2]	25-1040C[2]
CT70 73-79	2020-0661	2020-0662	-	2020-0662	2020-0662	-	2020-0660[2]	25-1040C[2]
XL70 74-76	2020-0661	2020-0661	-	2020-0662	2020-0662	-	2020-0660[2]	25-1040C[2]
XL75 77-79	2020-0661	2020-0661	-	2020-0662	2020-0662	-	2020-0660[2]	25-1040C[2]
CT90 74-79	2020-0661	2020-0661	-	2020-0662	2020-0662	-	2020-0660[2]	25-1040C[2]
CBR F4i 01-06	2020-0846	2020-0846	-	2020-0846	2020-0846	-	-	-
CBR F4i	2020-0901	2020-0901	-	2020-0901	2020-0901	-	-	-
VTR/CBR	2020-0900	2020-0900	-	2020-0900	2020-0900	-	-	-
ST90 73-75	2020-0661	2020-0661	-	2020-0662	2020-0662	-	2020-0660[2]	25-1040C[2]
XL100 74-78	2020-0661	2020-0661	-	2020-0662	2020-0662	-	2020-0660[2]	25-1040C[2]
XL100S 79	2020-0661	2020-0661	-	2020-0662	2020-0662	-	2020-0660[2]	25-1040C[2]
CB125 73-79	2020-0661	2020-0661	-	2020-0662	2020-0662	-	2020-0660[2]	25-1040C[2]
CBF125 08	-	-	-	2020-0902[1]	2020-0838[1]	-	-	-
CBF125	-	-	-	2020-0902[1]	2020-0838	-	-	-
CBR125R 04-11	-	-	-	2020-0902[1]	2020-0838[1]	-	-	-
CBR125R/RS/RT 12-13	-	-	-	2020-0902[1]	2020-0838	2020-1116[1]	-	-
CG125C/E 69-73	2020-0664	2020-0664	-	2020-0665	2020-0665	-	2020-0663[2]	-
CT125 77	2020-0662	2020-0662	-	2020-0662	2020-0662	-	2020-0660[2]	25-1040C[2]
MSX125 Grom 13-14	-	-	-	2020-1142	2020-1141	-	-	-
MSX125 Grom 13-14	-	-	-	2020-1144[7]	2020-1143[7]	-	-	-
MT125 74-76	2020-0661	2020-0661	-	2020-0662	2020-0662	-	2020-0660[2]	25-1040C[2]
XL125 74-78	2020-0661	2020-0661	-	2020-0662	2020-0662	-	2020-0660[2]	25-1040C[2]
XL125 79	-	-	-	2020-0700	2020-0700	-	-	-
XL125 82-83	-	-	-	2020-0701	2020-0701	-	-	-
XL175 74-78	2020-0661	2020-0661	-	2020-0662	2020-0662	-	2020-0660[2]	25-1040C[2]
CM185T 78-79	2020-0661	2020-0661	-	2020-0662	2020-0662	-	2020-0660[2]	25-1040C[2]
XL185 79-82	-	-	-	2020-0700	2020-0700	-	-	-
CB200T 75-76	2020-0661	2020-0661	-	2020-0662	2020-0662	-	2020-0660[2]	25-1040C[2]
CM200T 80-82	2020-0661	2020-0661	-	2020-0662	2020-0662	-	2020-0660[2]	25-1040C[2]
TLR200 86-87	2020-0657	2020-0656	-	2020-0659[5]	2020-0659[5]	-	2020-0653[2]	25-1020C[2]
CB250 91-08	2020-0658	2020-0658	-	2020-0659[5]	2020-0659[5]	-	2020-0653[2]	25-1020C[2]
CBR250R 11-13	-	-	-	2020-0902[1]	2020-0838[1]	2020-1116[1]	-	-
CB250TT 90	2020-0658	2020-0658	-	-	-	-	2020-0653[2]	25-1020C[2]

[1] Unidad con lente transparente.
[2] Sin homologación ECE.
[7] Unidad con lente ahumada.

Todos los nºs de artículo en MAGENTA son nuevos para 2021

Consultar tabla para más detalles

INTERMITENTES (CONT.)


2020-0659


2020-0656


2020-0680

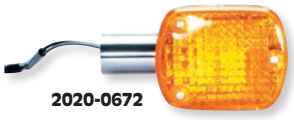
2020-0672


2020-0667


2020-0674


2020-0677


2020-0678

PARA HONDA (CONT.)

	DELANTERO			TRASERA			RECAMB. LENTE	
COMPATIBLE CON MODELO	IZQUIERDO	DERECHO	IZQUIERDA/DERECHA	IZQUIERDO	DERECHO	IZQUIERDA/DERECHA	ÁMBAR	TRANSPARENTE
CMX250 85-87, 96-09	2020-0672[4]	2020-0672[4]	-	2020-0673[6]	2020-0673[6]	-	2020-0671[2]	25-1070C[2]
CM250 82-83	2020-0664	2020-0664	-	2020-0665	2020-0665	-	2020-0663[2]	-
CRF250L 13-15	2020-0903	2020-0829	2020-1119[7]	-	-	2020-1117[7]	-	-
CRF250L 13-15	2020-0903	2020-0829	2020-1120	-	-	2020-1118	-	-
MT250 74-76	2020-0661	2020-0661	-	2020-0662	2020-0662	-	2020-0660[2]	25-1040C[2]
NX250 88-90	2020-0659[5]	2020-0659[5]	-	2020-0659[5]	2020-0659[5]	-	2020-0653[2]	25-1020C[2]
VTR250 88-90	2020-0654	2020-0654	-	2020-0659[5]	2020-0659[5]	-	2020-0653[2]	25-1020C[2]
VTR250 88-90	2020-0844	2020-0844	-	2020-0844	2020-0844	-	-	-
XL250 72-76	2020-0661	2020-0661	-	2020-0662	2020-0662	-	2020-0660[2]	25-1040C[2]
XL250 78-81	-	-	-	2020-0700	2020-0700	-	-	-
XL250 82-83	-	-	-	2020-0701	2020-0701	-	-	-
XL250 84-87	2020-0657	2020-0656	-	2020-0659[5]	2020-0659[5]	-	2020-0653[2]	25-1020C[2]
XR250L 91-96	2020-0657	2020-0656	-	2020-0659[5]	2020-0659[5]	-	2020-0653[2]	25-1020C[2]
CBR300R 15	-	-	-	2020-0902[1]	2020-0838[1]	2020-1116[1]		
XL350 74-78	2020-0661	2020-0661	-	2020-0662	2020-0662	-	2020-0660[2]	25-1040C[2]
XL350R 84-85	2020-0657	2020-0656	-	2020-0659[5]	2020-0659[5]	-	2020-0653[2]	25-1020C[2]
CB360T 75-76	2020-0661	2020-0661	-	2020-0662	2020-0662	-	2020-0660[2]	25-1040C[2]
CJ360T 76-77	2020-0661	2020-0661	-	2020-0662	2020-0662	-	2020-0660[2]	25-1040C[2]
CL360 74-75	2020-0661	2020-0661	-	2020-0662	2020-0662	-	2020-0660[2]	25-1040C[2]
CB400A 78	2020-0661	2020-0661	-	2020-0662	2020-0662	-	2020-0660[2]	25-1040C[2]
CB400F 75-77	2020-0680	2020-0680	-	2020-0681	2020-0681	-	2020-0679[2]	25-1100C[2]
CB400F CB1 89-90	2020-0684	2020-0683	-	2020-0686	2020-0685	-	2020-0682[2]	-
CB400T 78-81	2020-0661	2020-0661	-	2020-0662	2020-0662	-	2020-0660[2]	25-1040C[2]
CM400 79-81	2020-0661	2020-0661	-	2020-0662	2020-0662	-	2020-0660[2]	25-1040C[2]
CB450SC 82-83	2020-0664	2020-0664	-	2020-0665	2020-0665	-	2020-0663[2]	-
CB450T 82/CM450 82-83	2020-0661	2020-0661	-	2020-0662	2020-0662	-	2020-0660[2]	25-1040C[2]
CMX450 86-87	2020-0672[4]	2020-0672[4]	-	2020-0673[6]	2020-0673[6]	-	2020-0671[2]	25-1070C[2]
CB500T 75-76	2020-0680	2020-0680	-	2020-0681	2020-0681	-	2020-0679[2]	25-1100C[2]
CB500X/R/F 13	2020-0905	2020-0834	-	2020-0905	2020-0834	-	-	-
CX500 78	2020-0661	2020-0661	-	2020-0662	2020-0662	-	2020-0660[2]	25-1040C[2]
CX500C/D 79-82	2020-0680	2020-0680	-	2020-0681	2020-0681	-	2020-0679[2]	25-1100C[2]
GB500 89-90	2020-0668	2020-0667	-	2020-0670	2020-0669	-	2020-0666[2]	25-1060C[2]
GL500 81-82	2020-0677	2020-0677	-	2020-0678	2020-0678	-	2020-0676[2]	25-1090C[2]
VF500C 84-85/VT500 83-86	2020-0672[4]	2020-0672[4]	-	2020-0673[6]	2020-0673[6]	-	2020-0671[2]	25-1070C[2]
VF500F 84-86	2020-0684	2020-0683	-	2020-0686	2020-0685	-	2020-0682[2]	-
XL500 79-81	-	-	-	2020-0700	2020-0700	-	-	-
CB550F 74	2020-0661	2020-0661	-	2020-0662	2020-0662	-	2020-0660[2]	25-1040C[2]
CB550F/K 75-78	2020-0680	2020-0680	-	2020-0681	2020-0681	-	2020-0679[2]	25-1100C[2]
CB550SC 83	2020-0672[4]	2020-0672[4]	-	2020-0673[6]	2020-0673[6]	-	2020-0671[2]	25-1070C[2]
CBR600F 87-90	2020-0652	2020-0651	-	2020-0655	2020-0655	-	2020-0653[2]	25-1020C[2]
CBR600F2 91-94	2020-0675	2020-0674	-	2020-1050	2020-1049	-	2020-0653[2]	25-1020C[2, 3]
CBR600F3 95-96	2020-0684	2020-0683	-	2020-1050	2020-1049	-	2020-0653[2]	25-1020C[2, 3]
CBR600F3 97-98	2020-0689	2020-0688	-	2020-0691	2020-0690	-	2020-0687[2]	25-1140C[2]
CBR600F4 01-06	2020-0693	2020-0692	-	2020-0695	2020-0694	-	2020-0687[2]	25-1140C[2]
CBR600RR 03-06	2020-0723	2020-0722	-	2020-0725	2020-0724	-	2020-0687[2]	25-1140C[2]
CBR600RR 13	2020-0903	2020-0829	-	2020-0903	2020-0829	-	-	-
CBR600SE 98	2020-0689	2020-0688	-	-	-	-	2020-0687[2]	25-1140C[2]
CBR600SJR 96	-	-	-	2020-1050	2020-1049	-	-	-
VT600C/CD 88-97	2020-0668	2020-0667	-	2020-0670	2020-0669	-	2020-0666[2]	25-1060C[2]
VT600C/CD 98-07	2020-0714	2020-0713	-	2020-0716	2020-0715	-	2020-0717[2]	25-1250C[2]
VT600CD2 99-00	2020-0714	2020-0713	-	2020-0716	2020-0715	-	2020-0717[2]	25-1250C[2]
XL600R 83-87	2020-0657	2020-0656	-	2020-0659[5]	2020-0659[5]	-	2020-0653[2]	25-1020C[2]
XL600V 89-90	2020-0652	2020-0651	-	2020-0659[5]	2020-0659[5]	-	2020-0653[2]	25-1020C[2]

[1] Unidad con lente transparente.
[2] Sin homologación ECE.
[3] Solo compatible con intermitentes traseros.
[4] También disponible con lente transparente, Nº ART. 25-1075C.
[5] También disponible con lente transparente, Nº ART. 25-1036C.
[6] También disponible con lente transparente, Nº ART. 25-1076C.
[7] Unidad con lente ahumada.

INTERMITENTES continúa en la siguiente página.

K&S TECHNOLOGIES INCORPORATED

ECE Type Approved

Consultar tabla para más detalles

INTERMITENTES (CONT.)



2020-0706



2020-0704

PARA HONDA (CONT.)

COMPATIBLE CON MODELO	DELANTERO IZQUIERDO	DELANTERO DERECHO	DELANTERO IZQUIERDA/ DERECHA	TRASERA IZQUIERDO	TRASERA DERECHO	TRASERA IZQUIERDA/ DERECHA	RECAMB. LENTE ÁMBAR	RECAMB. LENTE TRANSPARENTE
CB650 79	2020-0677	2020-0677	-	2020-0678	2020-0678	-	2020-0676[2]	25-1090C[2]
CB650/C/SC 80-82	2020-0680	2020-0680	-	2020-0681	2020-0681	-	2020-0679[2]	25-1100C[2]
CB650SC 83-85	2020-0672[4]	2020-0672[4]	-	2020-0673[6]	2020-0673[6]	-	2020-0671[2]	25-1070C[2]
CX650C 83	2020-0672[4]	2020-0672[4]	-	2020-0673[6]	2020-0673[6]	-	2020-0671[2]	25-1070C[2]
GL650 83	2020-0677	2020-0677	-	2020-0678	2020-0678	-	2020-0676[2]	25-1090C[2]
NT650 88-91	2020-0684	2020-0683	-	2020-0686	2020-0685	-	2020-0682[2]	-
NX650 88-89	2020-0659[5]	2020-0659[5]	-	2020-0659[5]	2020-0659[5]	-	2020-0653[2]	25-1020C[2]
XR650L 93-09/11-12	2020-0659[5]	2020-0659[5]	-	2020-0659[5]	2020-0659[5]	-	2020-0653[2]	25-1020C[2]
XLV650 00-04	-	2020-1114	-	-	-	2020-1112	-	-
CB700SC 84-86	2020-0706	2020-0706	-	2020-0707	2020-0707	-	2020-0671[2]	25-1070C[2]
NC700 13	2020-0905	2020-0834	-	2020-0905	2020-0834	-	-	
VF700C 84-86/VT700C 83-85	2020-0672[4]	2020-0672[4]	-	2020-0673[6]	2020-0673[6]	-	2020-0671[2]	25-1070C[2]
VF700C 87/VT700C 86-87	2020-0668	2020-0667	-	2020-0670	2020-0669	-	2020-0666[2]	25-1060C[2]
VF700F 84-85	2020-0684	2020-0683	-	2020-0686	2020-0685	-	2020-0682[2]	-
VF700S 84-85	2020-0706	2020-0706	-	2020-0707	2020-0707	-	2020-0671[2]	25-1070C[2]
VFR700 86-87	2020-0684	2020-0683	-	2020-0686	2020-0685	-	2020-0682[2]	-
CB750 75-78	2020-0680	2020-0680	-	2020-0681	2020-0681	-	2020-0679[2]	25-1100C[2]
CB750 91-93, 95-03	2020-0658	2020-0658	-	2020-0659[5]	2020-0659[5]	-	2020-0653[2]	25-1020C[2]
CB750C/SC 80-83	2020-0680	2020-0680	-	2020-0681	2020-0681	-	2020-0679[2]	25-1100C[2]
CB750F 79-80	2020-0704	2020-0704	-	2020-0705	2020-0705	-	2020-0676[2]	25-1090C[2]
CB750K 75-78	2020-0680	2020-0680	-	2020-0681	2020-0681	-	2020-0679[2]	25-1100C[2]
CB750K/L 79-82	2020-0677	2020-0677	-	2020-0678	2020-0678	-	2020-0676[2]	25-1090C[2]
VF750C 82-84	2020-0672[4]	2020-0672[4]	-	2020-0673[6]	2020-0673[6]	-	2020-0671[2]	25-1070C[2]
VF750C 88/94-03	2020-0710	2020-0709	-	2020-0711	2020-0712	-	2020-0708[2]	-
VF750CD/C2 95-00	2020-0710	2020-0709	-	2020-0711	2020-0712	-	2020-0708[2]	-
VF750F 83-84	2020-0684	2020-0683	-	2020-0686	2020-0685	-	2020-0682[2]	-
VF750S 82-84	-	-	-	2020-0703	2020-0703	-	-	-
VF750V 94	2020-0710	2020-0709	-	2020-0711	2020-0712	-	-	-
VFR750F 86	2020-0684	2020-0683	-	2020-0686	2020-0685	-	2020-0682[2]	-
VFR750F 90-93	-	-	-	2020-0686	2020-0685	-	2020-0682[2]	-
VFR750R 90	2020-0684	2020-0683	-	2020-0686	2020-0685	-	2020-0682[2]	-
VT750C 83	2020-0672[4]	2020-0672[4]	-	2020-0673[6]	2020-0673[6]	-	2020-0671[2]	25-1070C[2]
VT750C/CD/CD2 98-01	2020-0719	2020-0718	-	2020-0721	2020-0720	-	2020-0717[2]	25-1250C[2]
VT750C2/C2F 07-09	2020-0714	2020-0713	-	-	-	-	2020-0717[2]	25-1250C[2]
VT750 DC 01-03, 05-07	2020-0714	2020-0713	-	2020-0716	2020-0715	-	2020-0717[2]	25-1250C[2]
VT750CD A/B/C/D 02-03	2020-0719	2020-0718	-	2020-0721	2020-0720	-	2020-0717[2]	25-1250C[2]
VT800C 88	2020-0668	2020-0667	-	2020-0670	2020-0669	-	2020-0666[2]	25-1060C[2]
CB900C 80-82	2020-0680	2020-0680	-	2020-0681	2020-0681	-	2020-0679[2]	25-1100C[2]
CB900F 81-82	2020-0704	2020-0704	-	2020-0705	2020-0705	-	2020-0676[2]	25-1090C[2]
CB900F 02-05	2020-0689	2020-0688	-	2020-0725	2020-0724	-	2020-0687[2]	25-1140C[2]
CBR900RR 93-95	2020-0684	2020-0683	-	2020-0686	2020-0685	-	2020-0682[2]	-
CBR900RR 96-99	2020-0689	2020-0688	-	2020-0691	2020-0690	-	2020-0687[2]	25-1140C[2]
CB919 02-07	2020-0689	2020-0688	-	2020-0725	2020-0724	-	2020-0687[2]	25-1140C[2]
CBR929RR 00-01	2020-0698	2020-0696	-	2020-0699	2020-0697	-	2020-0687[2]	25-1140C[2]
CBR954RR 02-03	2020-0698	2020-0696	-	2020-0699	2020-0697	-	2020-0687[2]	25-1140C[2]
CB1000C 83	2020-0672[4]	2020-0672[4]	-	2020-0673[6]	2020-0673[6]	-	2020-0671[2]	25-1070C[2]
CBR1000F 87-96	-	-	-	2020-1050	2020-1049	-	-	-
CBR1000RR 04-05	2020-0723	2020-0722	-	2020-0725	2020-0724	-	2020-0687[2]	25-1140C[2]
CBR1000RR 06	-	-	-	2020-0725	2020-0724	-	2020-0687[2]	25-1140C[2]
CBR1000RR 09-13	-	-	-	2020-1140[7]	2020-1139[7]	-	-	-
GL1000K/L 75-78	2020-0680	2020-0680	-	2020-0681	2020-0681	-	2020-0679[2]	25-1100C[2]
GL1000STD 79	2020-0677	2020-0677	-	2020-0678	2020-0678	-	2020-0676[2]	25-1090C[2]
VF1000F 84	2020-0684	2020-0683	-	2020-0686	2020-0685	-	2020-0682[2]	-
VF1000R 85-86	2020-0684	2020-0683	-	2020-0686	2020-0685	-	2020-0682[2]	-
VTR1000F 99-00	2020-0689	2020-0688	-	2020-0691	2020-0690	-	2020-0687[2]	25-1140C[2]
VTR1000F 01-05	2020-0698	2020-0696	-	2020-0699	2020-0697	-	2020-0687[2]	25-1140C[2]
XLV1000 99-06	-	-	2020-1115[1]	-	-	2020-1113	-	-
CB1100F 83	-	-	-	2020-0703	2020-0703	-	-	-
GL1100STD 80-83	2020-0677	2020-0677	-	2020-0678	2020-0678	-	2020-0676[2]	25-1090C[2]
VF1100C 83-86	2020-0672[4]	2020-0672[4]	-	2020-0673[6]	2020-0673[6]	-	2020-0671[2]	25-1070C[2]
VF1100S 84-85	2020-0684	2020-0683	-	2020-0686	2020-0685	-	2020-0682[2]	-
VT1100C 85-86	2020-0672[4]	2020-0672[4]	-	2020-0673[6]	2020-0673[6]	-	2020-0671[2]	25-1070C[2]
VT1100C/D 87-00	2020-0668	2020-0667	-	2020-0670	2020-0669	-	2020-0666[2]	25-1060C[2]
VT1100C 01-07	2020-0668	2020-0667	-	-	-	-	2020-0666[2]	25-1060C[2]
VT1100C2 95-99	2020-0668	2020-0667	-	2020-0670	2020-0669	-	2020-0666[2]	25-1060C[2]
VT1100C2 00-07	2020-0719	2020-0718	-	2020-0721	2020-0720	-	2020-0717[2]	25-1250C[2]
VT1100C3 98-02	2020-0719	2020-0718	-	2020-0721	2020-0720	-	2020-0717[2]	25-1250C[2]

[1] Unidad con lente transparente.
[2] Sin homologación ECE.
[4] También disponible con lente transparente, Nº ART. 25-1075C.
[5] También disponible con lente transparente, Nº ART. 25-1036C.
[6] También disponible con lente transparente, Nº ART. 25-1076C.
[7] Unidad con lente ahumada.

Todos los nºs de artículo en **MAGENTA** son nuevos para 2021

INTERMITENTES (CONT.)

Consultar tabla para más detalles

PARA HONDA (CONT.)

COMPATIBLE CON MODELO	DELANTERO IZQUIERDO	DELANTERO DERECHO	DELANTERO IZQUIERDA/ DERECHA	TRASERA IZQUIERDO	TRASERA DERECHO	TRASERA IZQUIERDA/ DERECHA	RECAMB. LENTE ÁMBAR	RECAMB. LENTE TRANSPARENTE
VT1100T 98-00	2020-0668	2020-0667	-	-	-	-	2020-0666[2]	25-1060C[2]
GL1200 84	2020-0677	2020-0677	-	2020-0678	2020-0678	-	2020-0676[2]	25-1090C[2]
CB1300 97-99	-	-	2020-1111[1]	-	-	2020-1111[1]	-	-
VTX1300C 04-05	2020-0714	2020-0713	-	2020-0721	2020-0720	-	2020-0717[2]	25-1250C[2]
VTX1300C 06-09	2020-0714	2020-0713	-	-	-	-	-	25-1250C[2]
GL1500C/CD 00-03	-	-	-	2020-0721	2020-0720	-	2020-0717[2]	25-1250C[2]
GL1500CF 99-01	-	-	-	2020-0721	2020-0720	-	2020-0717[2]	25-1250C[2]
GL1500CT 00	-	-	-	2020-0721	2020-0720	-	2020-0717[2]	25-1250C[2]
VTX1800C 02-04	2020-0719	2020-0718	-	2020-0721	2020-0720	-	2020-0717[2]	25-1250C[2]
VTX1800C2/C3 05-06, VTX1800F2/ F3 05-08, VTX1800N2/N3 04-08, VTX1800R2/R3 04-07, VTX1800S2/ S3 04-06, VTX1800T2/T3 07-08	2020-1052	2020-1051	-	-	-	-	2020-1071[2]	2020-0998[2]
VTX1800C1 05-07, VTX1800F1 05-08, VTX1800N1 04-08, VTX1800R1 04-07, VTX1800S1 04-06, VTX1800T1 07-08	2020-1054	2020-1053	-	2020-1053	2020-1054	-	2020-1071[2]	2020-0998[2]
VTX1800R/S 02-03	2020-0719	2020-0718	-	-	-	-	2020-0717[2]	25-1250C[2]

[1] Unidad con lente transparente.
[2] Sin homologación ECE.

N.º ART. HONDA	N.º ART. CONJUNTO LENTE AHUMADA
2020-0652	2020-0840
2020-0651	2020-0840
2020-0655	2020-0840
2020-0723	2020-0840
2020-0722	2020-0840
2020-0725	2020-0840

N.º ART. HONDA	N.º ART. CONJUNTO LENTE AHUMADA
2020-0724	2020-0840
2020-0834	2020-0837
2020-0829	2020-0831
2020-0903	2020-0904
2020-0905	2020-0906

PARA HYOSUNG

COMPATIBLE CON MODELO	DELANTERO IZQUIERDO	DELANTERO DERECHO	TRASERA IZQUIERDO	TRASERA DERECHO	RECAMB. LENTE ÁMBAR	RECAMB. LENTE TRANSPARENTE
GT	2020-1162[1]	2020-1162[1]	2020-1162[1]	2020-1162[1]	-	-

[1] Unidad con lente transparente.

2020-0761



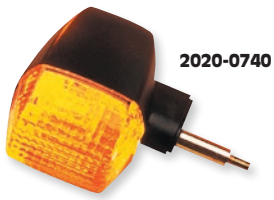

2020-0740

PARA KAWASAKI

COMPATIBLE CON MODELO	DELANTERO IZQUIERDO	DELANTERO DERECHO	DELANTERO IZQUIERDA/ DERECHA	TRASERA IZQUIERDO	TRASERA DERECHO	TRASERA IZQUIERDA/ DERECHA	RECAMB. LENTE ÁMBAR	RECAMB. LENTE TRANSPARENTE
BN125A 01-02 varilla larga	-	-	-	2020-0766[4]	2020-0766[4]	-	2020-0729[2]	25-2020C[2]
D-Tracker 125	-	-	2020-1159	-	-	2020-1159	-	-
KZ200A 78-79	2020-0761	2020-0761	-	2020-0762	2020-0762	-	2020-0760[2]	-
EL250 Eliminator 88-89	2020-0734	2020-0734	-	2020-0734	2020-0734	-	2020-0729[2]	25-2020C[2]
EL250 91-94	2020-0734	2020-0734	-	2020-0734	2020-0734	-	2020-0729[2]	25-2020C[2]
EX250 Ninja 86-87	-	-	-	2020-0743	2020-0743	-	2020-0735[2]	-
Ninja 250	2020-0912[1]	2020-0813	-	2020-0912[1]	2020-0813	-	-	-
EX250F 88-05	2020-0740	2020-0740	-	2020-0745	2020-0745	-	2020-0735[2]	-
KL250D KLR 85-06	2020-0773	2020-0773	-	2020-0776	2020-0776	-	2020-0772[2]	-
KL250G 00-04/KLX250H 06-07	2020-0773	2020-0773	-	-	-	-	2020-0772[2]	-
KZ250 80-83	2020-0761	2020-0761	-	2020-0762	2020-0762	-	2020-0760[2]	-
EX305 GPz 83	2020-0754	2020-0754	-	2020-0754	2020-0754	-	-	-
KZ305 81-82	2020-0761	2020-0761	-	2020-0762	2020-0762	-	2020-0760	-
KZ305 LTD 82/87-88	2020-0761	2020-0761	-	2020-0762	2020-0762	-	2020-0760	-
S2 72-73	2020-0728	2020-0728	-	2020-0728	2020-0728	-	2020-0726[2]	25-2010C[2]
KZ400A 77-78	2020-0728	2020-0728	-	2020-0728	2020-0728	-	2020-0726[2]	25-2010C[2]
KZ400B 78-79	2020-0727	2020-0727	-	2020-0728	2020-0728	-	2020-0726[2]	25-2010C[2]
KZ400C 78	2020-0727	2020-0727	-	2020-0728	2020-0728	-	2020-0726[2]	25-2010C[2]
KZ400D 74-77	2020-0728	2020-0728	-	2020-0728	2020-0728	-	2020-0726[2]	25-2010C[2]
KZ400H 79	2020-0757	2020-0757	-	2020-0757	2020-0757	-	2020-0755	-
KZ400S 75-77	2020-0728	2020-0728	-	2020-0728	2020-0728	-	2020-0726[2]	25-2010C[2]
KZ440A 80-81	2020-0757	2020-0757	-	2020-0757	2020-0757	-	2020-0755[2]	-
KZ440A/D LTD 81-84	2020-0761	2020-0761	-	2020-0762	2020-0762	-	2020-0760	-
KZ440B 80-81	2020-0727	2020-0727	-	2020-0728	2020-0728	-	2020-0726[2]	25-2010C[2]
KZ440D 80-81	2020-0757	2020-0757	-	2020-0757	2020-0757	-	2020-0755[2]	-
KZ440G1 82	2020-0756	2020-0756	-	2020-0757	2020-0757	-	2020-0755[2]	-

[1] Unidad con lente transparente.
[2] Sin homologación ECE.
[4] Varilla larga (97 mm).

INTERMITENTES continúa en la siguiente página.

INTERMITENTES (CONT.)

Consultar tabla para más detalles


2020-0737


2020-0753


2020-0738


2020-0774


2020-0742


2020-0743

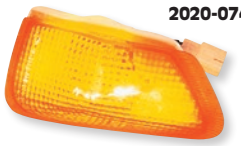
2020-0746

PARA KAWASAKI (CONT.)

COMPATIBLE CON MODELO	DELANTERO IZQUIERDO	DELANTERO DERECHO	DELANTERO IZQUIERDA/ DERECHA	TRASERA IZQUIERDO	TRASERA DERECHO	TRASERA IZQUIERDA/ DERECHA	RECAMB. LENTE ÁMBAR	RECAMB. LENTE TRANSPARENTE
EN450 454 LTD 86-90	2020-0730	2020-0730	-	2020-0731	2020-0731	-	2020-0729[2]	25-2020C[2]
EN500A1-A7 90-96	2020-0768	2020-0767	-	2020-0770	2020-0769	-	-	-
EN500C 96-09	2020-0764	2020-0763	-	2020-0766[4]	2020-0766[4]	-	2020-0729[2]	25-2020C[2]
EX500 87-93	2020-0737	2020-0737	-	2020-0743	2020-0743	-	2020-0735[2]	-
EX500D 94-09	2020-0744	2020-0744	-	2020-0745	2020-0745	-	2020-0735[2]	-
KLE500 91-04	2020-0820	2020-0820	-	2020-0820	2020-0820	-	-	-
KLE500 05-07	2020-0907	2020-0820	2020-1121	2020-0907	2020-0820	-	-	-
H1B/C 70-72	2020-0728	2020-0728	-	2020-0728	2020-0728	-	2020-0726[2]	25-2010C[2]
KZ550 LTD 81-83	2020-0761	2020-0761	-	2020-0762	2020-0762	-	2020-0760[2]	-
KZ550A 80-83	2020-0756	2020-0756	-	2020-0757	2020-0757	-	2020-0755[2]	-
KZ550C LTD 80-83	2020-0761	2020-0761	-	2020-0761	2020-0761	-	2020-0760[2]	-
KZ550D GPZ 81	2020-0753	2020-0753	-	-	-	-	-	-
KZ550F 84	2020-0761	2020-0761	-	2020-0762	2020-0762	-	2020-0760[2]	-
KZ550H GPZ 82-83	2020-0753	2020-0753	-	2020-0754	2020-0754	-	-	-
KZ550M 83	2020-0761	2020-0761	-	2020-0762	2020-0762	-	2020-0760[2]	-
ZR550 Zephyr 90-93	2020-0733	2020-0733	-	2020-0734	2020-0734	-	2020-0732[2]	-
ZX550A GPZ 84-86	2020-0738	2020-0738	-	2020-1055	2020-1055	-	-	-
ER6 06-11	-	-	-	2020-0818	2020-0818	-	-	-
ER6 06-11	-	-	-	2020-0816	2020-0816	-	-	-
ER6	2020-0912[1]	2020-0813	-	2020-0908[1]	2020-0818	-	-	-
ER-6F/N ABS 06-08	2020-1150[1]	2020-1149[1]	2020-1122	-	-	2020-1122	-	-
ER-6F/N ABS 09-11	-	-	2020-1124[1]	-	-	2020-1123[1]	-	-
ER-6F/N ABS 12-14	-	-	2020-1126[1]	-	-	2020-1123[1]	-	-
ER6F	2020-0910[1]	2020-0815[1]	-	-	-	-	-	
ER6N	2020-0910[1]	2020-0815[1]	-	-	-	-	-	-
KL600A/B KLR 84-86	2020-0773	2020-0773	-	2020-0775	2020-0774	-	2020-0772[2]	-
KLR650	-	-	-	2020-0818[1]	2020-0818[1]	-	-	
ZL600B2/B3 96-97	2020-0765	2020-0765	-	2020-0766[4]	2020-0766[4]	-	2020-0729[2]	25-2020C[2]
ZL600 Eliminator 86-87	2020-0733	2020-0733	-	2020-0734	2020-0734	-	2020-0732[2]	25-2020C[2]
ZX600 93-95	2020-0782	2020-0782	-	2020-0782	2020-0782	-	-	
ZX600A/B Ninja 85-87	2020-0742	2020-0742	-	2020-0743	2020-0743	-	2020-0735[2]	-
ZX600C Ninja 88-97	2020-0736	2020-0736	-	2020-0743	2020-0743	-	2020-0735[2]	-
ZX600D ZX-6 90-93	2020-0747	2020-0746	-	2020-0739	2020-0739	-	2020-0735[2, 3]	-
ZX600E 93-05	2020-0781	2020-0780	-	2020-0739	2020-0739	-	-	-
ZX600F ZX-6 95-97	2020-0748	2020-0748	-	2020-0745	2020-0745	-	2020-0735[2]	-
ZX600G 98-99	2020-0748	2020-0748	-	2020-0745	2020-0745	-	2020-0735[2]	-
ZX600J 00-01	2020-0750	2020-0750	-	2020-1056	2020-1056	-	2020-0735[2]	-
ZX600J/M 02-08	2020-0750	2020-0750	-	-	-	-	2020-0735[2]	-
ZX636B 03-04	2020-0750	2020-0750	-	2020-0739	2020-0739	-	2020-0735[2]	-
ZX6R	2020-0828	2020-0828	-	2020-0826	2020-0826	-	-	
ZX6R	-	-	-	2020-0908[1]	2020-0818	-	-	-
ZX-6R 07-12	2020-1150[1]	2020-1149[1]	-	2020-1146[1]	2020-1145[1]	-	-	-
ZX-6R 13-14	-	-	2020-1126[1]	2020-0818[1]	2020-0818[1]	2020-1123[1]	-	
KLE650 Versys/ABS 07-09	-	-	2020-1121	-	-	2020-1121	-	-
KL650 Tengai 90-91	2020-0740	2020-0740	-	-	-	-	2020-0735[2]	-
KLR650	-	-	-	2020-0908[1]	2020-0818	-	-	-
KLR650A 87-07	2020-0773	2020-0773	-	2020-0775	2020-0774	-	2020-0772[2]	-
KLX650C 93-96	2020-0773	2020-0773	-	-	-	-	2020-0772[2]	-
KZ650B 77	2020-0728	2020-0728	-	2020-0728	2020-0728	-	2020-0726[2]	25-2010C[2]
KZ650B 78-79	2020-0727	2020-0727	-	2020-0728	2020-0728	-	2020-0726[2]	25-2010C[2]
KZ650C 77-79	2020-0727	2020-0727	-	2020-0728	2020-0728	-	2020-0726[2]	25-2010C[2]
KZ650D SR 78-79	2020-0761	2020-0761	-	2020-0762	2020-0762	-	2020-0760[2]	-
KZ650E 80	2020-0761	2020-0761	-	2020-0762	2020-0762	-	2020-0760[2]	-
KZ650F 80	2020-0727	2020-0727	-	2020-0728	2020-0728	-	2020-0726[2]	25-2010C[2]
KZ650H CSR 81-83	2020-0761	2020-0761	-	2020-0762	2020-0762	-	2020-0760[2]	-
Ninja 650	2020-0912[1]	2020-0813	-	2020-0912[1]	2020-0813	-	-	-

[1] Unidad con lente transparente.
[2] Sin homologación ECE.
[3] Solamente para intermitentes traseros.
[4] Varilla larga (97 mm).

Todos los nºs de artículo en **MAGENTA** son nuevos para 2021

INTERMITENTES (CONT.)

Consultar tabla para más detalles


2020-0727


2020-0756


2020-0736


2020-0730


2020-0749


2020-0745


2020-0741

PARA KAWASAKI (CONT.)

	DELANTERO			TRASERA			RECAMB. LENTE	
COMPATIBLE CON MODELO	IZQUIERDO	DERECHO	IZQUIERDA/ DERECHA	IZQUIERDO	DERECHO	IZQUIERDA/ DERECHA	ÁMBAR	TRANSPARENTE
KZ700A 84	2020-0753	2020-0753	-	2020-0754	2020-0754	-	-	-
VN700A 85	2020-0730	2020-0730	-	2020-0731	2020-0731	-	2020-0729[2]	25-2020C[2]
ZN700 LTD 84-85	-	-	-	2020-0731	2020-0731	-	2020-0729[2]	25-2020C[2]
H2 750 74-75	2020-0728	2020-0728	-	2020-0728	2020-0728	-	2020-0726[2]	25-2010C[2]
KZ750B 76-77	2020-0728	2020-0728	-	2020-0728	2020-0728	-	2020-0726[2]	25-2010C[2]
KZ750B 78-79	2020-0727	2020-0727	-	2020-0728	2020-0728	-	2020-0726[2]	25-2010C[2]
KZ750E 80-82	2020-0756	2020-0756	-	2020-0757	2020-0757	-	2020-0755[2]	-
KZ750G LTD 80	2020-0756	2020-0756	-	2020-0757	2020-0757	-	2020-0755[2]	-
KZ750F 83	2020-0761	2020-0761	-	2020-0762	2020-0762	-	2020-0760[2]	-
KZ750H LTD 80-83	2020-0761	2020-0761	-	2020-0762	2020-0762	-	2020-0760[2]	-
KZ750K LTD Belt 83-84	2020-0761	2020-0761	-	2020-0762	2020-0762	-	2020-0760[2]	-
KZ750L 83	2020-0753	2020-0753	-	2020-0754	2020-0754	-	-	-
KZ750M CSR 82	2020-0761	2020-0761	-	2020-0762	2020-0762	-	2020-0760[2]	-
KZ750R 82	2020-0753	2020-0753	-	2020-0754	2020-0754	-	-	-
VN750A 86-06	2020-0730	2020-0730	-	2020-0731	2020-0731	-	2020-0729[2]	25-2020C[2]
Z750 04-05	2020-0820	2020-0820	-	2020-0820	2020-0820	-	-	-
Z750	2020-0907	2020-0820	-	2020-0907	2020-0820	-	-	-
ZR750C1-C3 91-93	2020-0765	2020-0765	-	2020-0766[4]	2020-0766[4]	-	2020-0729[2]	-
ZR750F2 00	-	-	-	2020-0745	2020-0745	-	2020-0735[2]	-
ZR750H 01-05	2020-0744	2020-0744	-	2020-1056	2020-1056	-	2020-0735[2]	-
ZR750/ABS 07-08	-	-	2020-1121	-	-	2020-1121	-	-
ZR750/ABS 11-12	-	-	-	-	-	2020-1123[1]		
ZR750S 05-06	-	-	2020-1121	-	-	2020-1121	-	-
ZX750A GPz 83-85	2020-0738	2020-0738	-	2020-1055	2020-1055	-	-	-
ZX750E Turbo 84-85	2020-0738	2020-0738	-	2020-1055	2020-1055	-	-	-
ZX750F Ninja 87-90	2020-0736	2020-0736	-	2020-0749	2020-0749	-	2020-0735[2]	-
ZX750H/J/L ZX-7 89-95	2020-0748	2020-0748	-	2020-0745	2020-0745	-	2020-0735[2]	-
ZX750K/M ZX-7R 91-94	2020-0748	2020-0748	-	2020-0745	2020-0745	-	2020-0735[2]	-
ZX750N ZX-7RR 96-97	2020-0748	2020-0748	-	2020-0745	2020-0745	-	2020-0735[2]	-
ZX750P ZX-7R 96-03	2020-0748	2020-0748	-	2020-0745	2020-0745	-	2020-0735[2]	-
VN800A 95-05	2020-0764	2020-0763	-	2020-0766[4]	2020-0766[4]	-	2020-0729[2]	25-2020C[2]
VN800B 96-05	2020-0764	2020-0763	-	2020-0766[4]	2020-0766[4]	-	2020-0729[2]	25-2020C[2]
VN800C 99-00	-	-	-	2020-0758	2020-0758	-	2020-0729[2]	25-2020C[2]
VN800E 01	2020-0785	2020-0785	-	-	-	-	2020-0729[2]	25-2020C[2]
Z1 73-75	2020-0728	2020-0728	-	2020-0728	2020-0728	-	2020-0726[2]	25-2010C[2]
KZ900A 76-77	2020-0728	2020-0728	-	2020-0728	2020-0728	-	2020-0726[2]	25-2010C[2]
KZ900B LTD 76	2020-0762	2020-0762	-	2020-0728	2020-0728	-	2020-0726[2, 3]	25-2010C[2, 3]
ZL900 Eliminator 85-86	2020-0733	2020-0733	-	2020-0734	2020-0734	-	2020-0732[2]	25-2020C[2]
ZX900A Ninja 84-86	2020-0740	2020-0740	-	2020-0741	2020-0741	-	2020-0735[2]	-
ZX900B/C 94-99	2020-0748	2020-0748	-	2020-0745	2020-0745	-	2020-0735[2]	-
ZX900E 00-01	-	-	-	2020-1056	2020-1056	-	-	-
ZX900E1 ZX-9R 00-01	2020-0750	2020-0750	-	2020-0739	2020-0739	-	2020-0735[2]	-
ZX900F ZX9-R 02-03	2020-0750	2020-0750	-	2020-0739	2020-0739	-	2020-0735[2]	-
ZX9R	2020-0828	2020-0828	-	2020-0826	2020-0826	-	-	
KZ1000A 77	2020-0728	2020-0728	-	2020-0728	2020-0728	-	2020-0726[2]	25-2010C[2]
KZ1000A 78	2020-0727	2020-0727	-	2020-0728	2020-0728	-	2020-0726[2]	25-2010C[2]
KZ1000A 79-80	2020-0756	2020-0756	-	2020-0757	2020-0757	-	2020-0755[2]	-
KZ1000B LTD 77-80	2020-0761	2020-0761	-	2020-0728	2020-0728	-	2020-0726[2, 3]	25-2010C[2, 3]
KZ1000C Police 78-81	2020-0727	2020-0727	-	-	-	-	2020-0726[2]	25-2010C[2]
KZ1000D Z1R 78/80	2020-0751	2020-0751	-	2020-0752	2020-0752	-	-	-
KZ1000E Shaft ST 79-80	2020-0756	2020-0756	-	2020-0757	2020-0757	-	2020-0755[2]	-
KZ1000G Classic 80	2020-0761	2020-0761	-	2020-0728	2020-0728	-	-	-
KZ1000J 81-83	2020-0753	2020-0753	-	2020-0754	2020-0754	-	-	-
KZ1000K LTD 81-82	2020-0761	2020-0761	-	2020-0762	2020-0762	-	2020-0760[2]	-
KZ1000M CSR 81-82	2020-0761	2020-0761	-	2020-0762	2020-0762	-	2020-0760[2]	-

[1] Unidad con lente transparente.
[2] Sin homologación ECE.
[3] Solamente para intermitentes traseros.
[4] Varilla larga (97 mm).

INTERMITENTES continúa en la siguiente página.

K&S TECHNOLOGIES INCORPORATED

ECE Type Approved

Consultar tabla para más detalles

INTERMITENTES (CONT.)



2020-0751



2020-0733



2020-0765



2020-0764

PARA KAWASAKI (CONT.)

COMPATIBLE CON MODELO	DELANTERO IZQUIERDO	DELANTERO DERECHO	DELANTERO IZQUIERDA/ DERECHA	TRASERA IZQUIERDO	TRASERA DERECHO	TRASERA IZQUIERDA/ DERECHA	RECAMB. LENTE ÁMBAR	RECAMB. LENTE TRANSPARENTE
KZ1000P Police 78-03	2020-0727	2020-0727	-	-	-	-	2020-0726[2]	25-2010C[2]
KZ1000R Replica 82-83	2020-0753	2020-0753	-	2020-0754	2020-0754	-	-	-
ZG1000 Concours 86-06	2020-1058	2020-1057	-	2020-0743	2020-0743	-	2020-0735[2]	-
ZL1000A Eliminator 87	2020-0733	2020-0733	-	2020-0734	2020-0734	-	2020-0732[2]	25-2020C[2]
Ninja 1000	2020-0814[1]	2020-0814[1]	-	-	-	-	-	-
Ninja 1000	2020-0911[1]	2020-0814	-	-	-	-	-	-
Z1000/ABS 07-09	2020-1150[1]	2020-1149[1]	2020-1121	-	-	2020-1121	-	-
Z1000/ABS 10-13	2020-1150[1]	2020-1149[1]	-	-	-	2020-1123[1]	-	-
Z1000SX/ABS 11-13	-	-	2020-1125[1]	-	-	2020-1123[1]	-	-
Z1000SX/ABS 14	-	-	2020-1125[1]	-	-	-	-	-
ZX-10R 06-07	2020-1150[1]	2020-1149[1]	-	2020-1148[1]	2020-1147[1]	-	-	-
ZX-10R 08-10	2020-1152[1]	2020-1151[1]	-	2020-1146[1]	2020-1145[1]	-	-	-
KZ1100B GPz 81-82	2020-0753	2020-0753	-	2020-0754	2020-0754	-	-	-
KZ1100L LTD 83	2020-0761	2020-0761	-	2020-0762	2020-0762	-	2020-0760[2]	-
ZN1100B LTD 84-85	-	-	-	2020-0731	2020-0731	-	2020-0729[2]	25-2020C[2]
ZR1100A 92-93	2020-0765	2020-0765	-	2020-0766[4]	2020-0766[4]	-	2020-0729[2]	25-2020C[2]
ZR1100A 94-95	2020-0765	2020-0765	-	-	-	-	2020-0729[2]	25-2020C[2]
ZR1100C 99-00	2020-0759	2020-0759	-	2020-0745	2020-0745	-	2020-0735[2]	-
ZX1100A GPZ 83-84	2020-0738	2020-0738	-	2020-1055	2020-1055	-	-	-
ZX1100D 93-01	2020-0784	2020-0783	-	-	-	-	-	-
ZX1100E GPZ 95-97	2020-0744	2020-0744	-	2020-0745	2020-0745	-	2020-0735[2]	-
ZX1100F 96	2020-0744	2020-0744	-	2020-0745	2020-0745	-	2020-0735[2]	-
ZR1200 01-05	2020-0759	2020-0759	-	2020-1056	2020-1056	-	2020-0735[2]	-
ZRX12	-	-	-	2020-0909[1]	2020-0816	-	-	-
ZX1200A 00-01	2020-0750	2020-0750	-	2020-1056	2020-1056	-	2020-0735[2]	-
ZX1200B 02-05	2020-0750	2020-0750	-	2020-0739	2020-0739	-	2020-0735[2]	-
ZRX12	-	-	-	2020-0816	2020-0816	-	-	-
1400GTR ABS 08-14	2020-1150[1]	2020-1149[1]						
ZZR-1400 ABS 06-14	-	-	-	2020-1148[1]	2020-1147[1]	-	-	-
VN1500A "88" 87-99	2020-0777	2020-0777	-	2020-0779	2020-0778	-	-	-
VN1500C3-C4 96-97	2020-0777	2020-0777	-	2020-0779	2020-0778	-	-	-
VN1500D/E 96-00	2020-0764	2020-0763	-	2020-0787	2020-0787	-	2020-0729[2]	25-2020C[2]
VN1500E 01-04	2020-0764	2020-0763	-	-	-	-	2020-0729[2]	25-2020C[2]
VN1500G 99-00	2020-0785	2020-0785	-	2020-0787	2020-0787	-	2020-0729[2]	25-2020C[2]
VN1500J 99-00	-	-	-	2020-0758	2020-0758	-	2020-0729[2]	25-2020C[2]
VN1500L/N/R 00-01	2020-0785	2020-0785	-	2020-0787	2020-0787	-	2020-0729[2]	25-2020C[2]
VN1700	-	-	2020-1157	-	-	-	-	-

[1] Unidad con lente transparente.
[2] Sin homologación ECE.
[4] Varilla larga (97 mm).



2020-0789



2020-0790



2020-0819

PARA SUZUKI

COMPATIBLE CON MODELO	DELANTERO IZQUIERDO	DELANTERO DERECHO	DELANTERO IZQUIERDA/ DERECHA	TRASERA IZQUIERDO	TRASERA DERECHO	TRASERA IZQUIERDA/ DERECHA	RECAMB. LENTE ÁMBAR	RECAMB. LENTE TRANSPARENTE
GN125Z/D/E 82-83, 91-97	2020-0789	2020-0789	-	2020-0790	2020-0790	-	2020-0788[2]	25-3010C[2]
DR125SE 94-96	2020-1061	2020-1061	-	2020-1061	2020-1061	-	-	-
DR200SE 96-09, 13	2020-1061	2020-1061	-	-	-	-	-	-
DR250S 90-95	2020-0819	2020-0819	-	2020-0795	2020-0795	-	2020-0791[2]	25-3020C[2]
GN250 82-83/85/88	2020-0789	2020-0789	-	2020-0790	2020-0790	-	2020-0788[2]	25-3010C[2]
GS250 80-81	2020-0789	2020-0789	-	2020-0790	2020-0790	-	2020-0788[2]	25-3010C[2]
GSR250	2020-0849[1]	2020-0849[1]	-	2020-0847[1]	2020-0847[1]	-	-	-
GSR250	2020-0922[1]	2020-0923[1]	-	2020-0922[1]	2020-0923[1]	-	-	-
GW250 13-14	2020-0922[1]	2020-0849[1]	2020-1109[1]	2020-0923[1]	2020-0847[1]	2020-1110[1]	-	-
GZ250 99-01	2020-0843	2020-0843	-	-	-	-	2020-0796[2]	25-3030C[2]
GS300 82-85	2020-0789	2020-0789	-	2020-0790	2020-0790	-	2020-0788[2]	25-3010C[2]
DR350S 90-93	2020-0819	2020-0819	-	2020-0795	2020-0795	-	2020-0791[2]	25-3020C[2]
DR350SE 94-99	2020-1061	2020-1061	-	2020-1059	2020-1059	-	-	-

[1] Unidad con lente transparente.
[2] Sin homologación ECE.

Todos los nºs de artículo en **MAGENTA** son nuevos para 2021

Consultar tabla para más detalles

INTERMITENTES (CONT.)


2020-0827


2020-0830


2020-0822


2020-0809


2020-0800

PARA SUZUKI (CONT.)

	DELANTERO			TRASERA			RECAMB. LENTE	
COMPATIBLE CON MODELO	IZQUIERDO	DERECHO	IZQUIERDA/ DERECHA	IZQUIERDO	DERECHO	IZQUIERDA/ DERECHA	ÁMBAR	TRANSPARENTE
GN400 82	2020-0789	2020-0789	-	2020-0790	2020-0790	-	2020-0788[2]	25-3010C[2]
GSF400 Bandit 91-93	2020-0827	2020-0827	-	2020-0830	2020-0830	-	2020-0796[2]	25-3030C[2]
GSR400	2020-0918[1]	2020-0855[1]	-	2020-0919[1]	2020-0854[1]	-	-	-
GS450E/S 80-83	2020-0822	2020-0822	-	2020-0823	2020-0823	-	2020-0811[2]	-
GS450G 82-83/85	2020-0789	2020-0789	-	2020-0790	2020-0790	-	2020-0788[2]	25-3010C[2]
GS450L 80-83/85-88	2020-0789	2020-0789	-	2020-0790	2020-0790	-	2020-0788[2]	25-3010C[2]
GS450T 81-83	2020-0789	2020-0789	-	2020-0790	2020-0790	-	2020-0788[2]	25-3010C[2]
GS500 89-00	2020-0819	2020-0819	-	2020-0821	2020-0821	-	2020-0791[2]	25-3020C[2]
GS500K 01-02	-	-	-	2020-0833	2020-0833	-	-	25-3160C[2]
GS550M 82	2020-0822	2020-0822	-	2020-0823	2020-0823	-	2020-0811[2]	-
GS550ED 83	2020-0810	2020-0810	-	2020-0810	2020-0810	-	-	-
GS550E 85-86	2020-0809	2020-0809	-	2020-0825	2020-0825	-	2020-1072[2]	2020-1013[2]
GS550ESD 83	2020-0809	2020-0809	-	2020-0810	2020-0810	-	-	-
GS550ES 83-86	2020-0809	2020-0809	-	2020-0810	2020-0810	-	2020-1072[2]	2020-1013[2]
GS550L 79	2020-0800	2020-0800	-	2020-0802	2020-0802	-	2020-0799[2]	-
GS550L 80-82	2020-0789	2020-0789	-	2020-0790	2020-0790	-	2020-0788[2]	25-3010C[2]
GS550LD 83	2020-1060	2020-1060	-	-	-	-	-	-
GSF600S 00-03	2020-0836	2020-0836	-	2020-0839	2020-0839	-	2020-0835[2]	-
GSF600S 96-99	2020-1061	2020-1061	-	2020-1059	2020-1059	-	-	-
GSF600N/NA/S/SA Bandit 09-11	-	-	2020-1107[1]	-	-	-	-	-
GSR600 06-10	2020-0918[1]	2020-0855[1]	2020-1105[1]	2020-0919[1]	2020-0854[1]	2020-1106[1]	-	-
GSX600F 88-97	2020-0819	2020-0819	-	2020-0821	2020-0821	-	2020-0791[2]	25-3020C[2]
GSX600F 98-06	-	-	-	2020-0833	2020-0833	-	-	25-3160C[2]
GSXR600 92-93	2020-0819	2020-0819	-	2020-0795	2020-0795	-	2020-0791[2]	25-3020C[2]
GSXR600 97-00	2020-0832	2020-0832	-	2020-0833	2020-0833	-	-	25-3160C[2]
GSXR600 01	2020-0836	2020-0836	-	2020-0839	2020-0839	-	2020-0835[2]	-
GSXR600 02-03	2020-0845	2020-0845	-	2020-0848	2020-0848	-	-	-
GSXR600 04-05	2020-0894	2020-0894	2020-1138[1]	2020-0894	2020-0894	2020-1138[1]	-	-
RF600R 94-96	2020-1059	2020-1059	-	2020-1059	2020-1059	-	-	-
DL650	2020-0921	2020-0850	-	2020-0921	2020-0850	-	-	-
DL650	2020-0916	2020-0858	-	2020-0915	2020-0859	-	-	-
DL650AL 12-14	-	-	2020-1108	-	-	-	-	-
DR650S 90-91	-	-	-	2020-0806	2020-0806	-	-	-
DR650S 92-93	2020-0819	2020-0819	-	2020-0795	2020-0795	-	2020-0791[2]	25-3020C[2]
DR650SE 94-95	2020-1061	2020-1061	-	2020-1059	2020-1059	-	-	-
DR650SE 96-09, 11-13	2020-1059	2020-1059	-	2020-1059	2020-1059	-	-	-
GR650D/XD 83	2020-1060	2020-1060	-	-	-	-	-	-
GS650GD 83	2020-1060	2020-1060	-	2020-1060	2020-1060	-	-	-
GS650GL 81-82	2020-0789	2020-0789	-	2020-0790	2020-0790	-	2020-0788[2]	25-3010C[2]
GS650GLD 83	2020-1060	2020-1060	-	-	-	-	-	-
GSX650E 81	2020-0817	2020-0817	-	2020-0817	2020-0817	-	2020-0811[2]	-
GSX650F	2020-0921	2020-0850	-	2020-0921	2020-0850	-	-	-
GS650E 82	2020-0823	2020-0823	-	2020-0823	2020-0823	-	2020-0811[2]	-
GS650G 81-82	2020-0822	2020-0822	-	2020-0823	2020-0823	-	2020-0811[2]	-
GS650M 83	2020-0823	2020-0823	-	2020-0823	2020-0823	-	2020-0811[2]	-
GSF650 09-12	2020-0920[1]	2020-0853[1]	-	2020-0920[1]	2020-0853[1]	-	-	-
LS650 86-88/95-03	2020-0797	2020-0797	-	2020-0798	2020-0798	-	2020-0796[2]	25-3030C[2]
LS650 Savage 04-06	2020-0852	2020-0851	-	-	-	-	-	-
SV650S 99-02	2020-0832	2020-0832	-	-	-	-	-	25-3160C[2]
GS700E/ES 85	2020-0809	2020-0809	-	2020-0825	2020-0825	-	2020-1072[2]	2020-1013[2]
VS700 85-87	2020-0797	2020-0797	-	2020-0798	2020-0798	-	2020-0796[2]	25-3030C[2]
XN85 Turbo 83	2020-0812	2020-0812	-	2020-0817	2020-0817	-	2020-0811[2]	-
GS750 77-79	2020-0800	2020-0800	-	2020-0802	2020-0802	-	2020-0799[2]	-
GS750L 79	2020-0800	2020-0800	-	2020-0802	2020-0802	-	2020-0799[2]	-
GS750L 80-81	2020-0789	2020-0789	-	2020-0790	2020-0790	-	2020-0788[2]	25-3010C[2]
GS750E 80-82	2020-0822	2020-0822	-	2020-0823	2020-0823	-	2020-0811[2]	-
GS750E/ES 83	2020-0824	2020-0824	-	2020-0825	2020-0825	-	2020-1072[2]	2020-1013[2]
GS750S 83	2020-0812	2020-0812	-	2020-0823	2020-0823	-	2020-0811[2]	-
GS750T 82	2020-0789	2020-0789	-	2020-0790	2020-0790	-	2020-0788[2]	25-3010C[2]
GS750TD	2020-1060	2020-1060	-	-	-	-	-	-
GSR750	2020-0921	2020-0850	-	2020-0921	2020-0850	-	-	-
GSX750F 89-97 (brazo corto)	2020-0792	2020-0792	-	2020-0795	2020-0795	-	2020-0791[2]	25-3020C[2]
GSX750F 98-05	-	-	-	2020-0833	2020-0833	-	-	25-3160C[2]

[1] Unidad con lente transparente.
[2] Sin homologación ECE.

INTERMITENTES continúa en la siguiente página.

INTERMITENTES (CONT.)

Consultar tabla para más detalles


2020-0845


2020-0848


2020-0894


2020-0824


2020-0812


2020-0803


2020-0806


2020-0792

PARA SUZUKI (CONT.)

COMPATIBLE CON MODELO	DELANTERO IZQUIERDO	DELANTERO DERECHO	DELANTERO IZQUIERDA/ DERECHA	TRASERA IZQUIERDO	TRASERA DERECHO	TRASERA IZQUIERDA/ DERECHA	RECAMB. LENTE ÁMBAR	RECAMB. LENTE TRANSPARENTE
GSXR750 86-87	2020-0803	2020-0803	-	2020-0806	2020-0806	-	-	-
GSXR750 88	2020-0792	2020-0792	-	2020-0795	2020-0795	-	2020-0791[2]	25-3020C[2]
GSXR750 89-92	2020-0792	2020-0792	-	2020-0821	2020-0821	-	2020-0791[2]	25-3020C[2]
GSXR750W 93	2020-0819	2020-0819	-	2020-0821	2020-0821	-	2020-0791[2]	25-3020C[2]
GSXR750W 94-95	2020-1059	2020-1059	-	2020-1062	2020-1062	-	-	-
GSXR750 96-99	2020-0832	2020-0832	-	2020-0833	2020-0833	-	-	25-3160C[2]
GSXR750 00-01	2020-0836	2020-0836	-	2020-0839	2020-0839	-	2020-0835[2]	-
GSXR750 02-03	2020-0845	2020-0845	-	2020-0848	2020-0848	-	-	-
GSXR750 04-05	2020-0894	2020-0894	2020-1138[1]	2020-0894	2020-0894	2020-1138[1]	-	-
GT750 77	2020-0800	2020-0800	-	2020-0802	2020-0802	-	2020-0799[2]	-
VS750 88-91	2020-0797	2020-0797	-	2020-0798	2020-0798	-	2020-0796[2]	25-3030C[2]
VL800 Volusia 04	-	-	-	2020-0862	2020-0861	-	-	-
VL800C Intruder 07-08/11	2020-0860	2020-0856	-	2020-0862	2020-0861	-	-	-
C800	2020-0917	2020-0857	-	-	-	-	-	-
VS800 92-03	2020-0797	2020-0797	-	2020-0798	2020-0798	-	2020-0796[2]	25-3030C[2]
VX800 90-93	2020-0827	2020-0827	-	2020-0830	2020-0830	-	2020-0796[2]	25-3030C[2]
VZ800 05-09	2020-0917	2020-0857	2020-1104	-	-	-	-	-
GS850G 79-80	2020-0800	2020-0800	-	2020-0802	2020-0802	-	2020-0799[2]	-
GS850G 81	2020-0822	2020-0822	-	2020-0823	2020-0823	-	2020-0811[2]	-
GS850GZ/GD 82-83	2020-1060	2020-1060	-	2020-1060	2020-1060	-	-	-
GS850GL 80-82	2020-0789	2020-0789	-	2020-0790	2020-0790	-	2020-0788[2]	25-3010C[2]
GS850GLD 83	2020-1060	2020-1060	-	2020-1060	2020-1060	-	-	-
RF900R 94-97	2020-1059	2020-1059	-	2020-1062	2020-1062	-	-	-
DL1000	2020-0916	2020-0858	-	2020-0915	2020-0859	-	-	-
GS1000 78-79	2020-0800	2020-0800	-	2020-0802	2020-0802	-	2020-0799[2]	-
GS1000G/S 80	2020-0800	2020-0800	-	2020-0802	2020-0802	-	2020-0799[2]	-
GS1000GL 80	2020-0789	2020-0789	-	2020-0790	2020-0790	-	2020-0788[2]	25-3010C[2]
GS1000GL 81	2020-0800	2020-0800	-	2020-0802	2020-0802	-	2020-0799[2]	-
GS1000L 79	2020-0800	2020-0800	-	2020-0802	2020-0802	-	2020-0799[2]	-
GS1000S Katana 82	2020-0812	2020-0812	-	2020-0823	2020-0823	-	2020-0811[2]	-
GSXR1000 01	2020-0836	2020-0836	-	2020-0839	2020-0839	-	2020-0835[2]	-
GSXR1000 02	2020-0845	2020-0845	-	2020-0848	2020-0848	-	-	-
GSXR1000 03-04	2020-0894	2020-0894	2020-1138[1]	2020-0894	2020-0894	2020-1138[1]	-	-
TL1000R 98-03	2020-0832	2020-0832	-	-	-	-	-	25-3160C[2]
TL1000S 97-01	2020-0832	2020-0832	-	2020-0833	2020-0833	-	-	25-3160C[2]
GS1100L 80	2020-0789	2020-0789	-	2020-0790	2020-0790	-	2020-0788[2]	25-3010C[2]
GS1100E 80-83	2020-0822	2020-0822	-	2020-0823	2020-0823	-	2020-0811[2]	-
GS1100ESD 83	2020-0824	2020-0824	-	2020-0825	2020-0825	-	2020-1072[2]	2020-1013[2]
GS1100GL 82	2020-0800	2020-0800	-	2020-0802	2020-0802	-	2020-0799[2]	-
GS1100GZ/GD 82-83	-	-	-	2020-1060	2020-1060	-	-	-
GS1100S 83	2020-0812	2020-0812	-	2020-0823	2020-0823	-	2020-0811[2]	-
GSX1100G 91-93	2020-0827	2020-0827	-	2020-0830	2020-0830	-	2020-0796[2]	25-3030C[2]
GSXR1100 86-88	2020-0803	2020-0803	-	2020-0806	2020-0806	-	-	-
GSXR1100 89-92	2020-0792	2020-0792	-	2020-0821	2020-0821	-	2020-0791[2]	25-3020C[2]
GSXR1100 93-94	2020-0819	2020-0819	-	2020-0821	2020-0821	-	2020-0791[2]	25-3020C[2]
GSXR1100W 95-98	2020-1059	2020-1059	-	2020-1062	2020-1062	-	-	-
GS1150E 85-86	2020-0809	2020-0809	-	2020-0810	2020-0810	-	-	-
GS1150ES 83-86	2020-0809	2020-0809	-	2020-0810	2020-0810	-	2020-1072[2]	2020-1013[2]
GS1150EF/EG 85-86	-	-	-	-	-	-	2020-1072[2]	2020-1013[2]
GSF1200K 01-03	-	-	-	2020-0839	2020-0839	-	-	-
GSF1200S 97-00	2020-1061	2020-1061	-	2020-1059	2020-1059	-	-	-
GSF1200S 01-05	2020-0836	2020-0836	-	2020-0839	2020-0839	-	2020-0835[2]	-
GSF1250 10-12	2020-0920[1]	2020-0853[1]	-	2020-0920[1]	2020-0853[1]	-	-	-
GSX1300R, Z 99-04	-	-	-	2020-0833	2020-0833	-	-	25-3160C[2]
GSX1300R Hayabusa 08-14	2020-1154[1]	2020-1153[1]	-	2020-1156[1]	2020-1155[1]	-	-	-
VS1400 87-03	2020-0797	2020-0797	-	2020-0798	2020-0798	-	2020-0796[2]	25-3030C[2]
VS1400 04-06	2020-0852	2020-0851	-	-	-	-	-	-
VL1500 98-01	2020-0841	2020-0841	-	2020-0842	2020-0842	-	2020-0796[2]	25-3030C[2]
VL1500 04-06	2020-0852	2020-0851	-	-	-	-	-	-
C1800R Intruder 08-09	2020-0860	2020-0856	-	-	-	-	-	-

[1] Unidad con lente transparente.
[2] Sin homologación ECE.

Todos los nºs de artículo en **MAGENTA** son nuevos para 2021

INTERMITENTES (CONT.)

Consultar tabla para más detalles

PARA TRIUMPH

COMPATIBLE CON MODELO	DELANTERO IZQUIERDO	DELANTERO DERECHO	TRASERA IZQUIERDO	TRASERA DERECHO
T100 Bonneville/EFI/SE	2020-1165[1]	2020-1165[1]	2020-1165[1]	2020-1165[1]
Scrambler/EFI	2020-1165[1]	2020-1165[1]	2020-1165[1]	2020-1165[1]
900 Thruxton	2020-1165[1]	2020-1165[1]	2020-1165[1]	2020-1165[1]

[1] Unidad con lente transparente.


2020-0642


2020-0864


2020-0647


2020-0877


2020-0881

PARA YAMAHA

COMPATIBLE CON MODELO	DELANTERO IZQUIERDO	DELANTERO DERECHO	DELANTERO IZQUIERDA/ DERECHA	TRASERA IZQUIERDO	TRASERA DERECHO	TRASERA IZQUIERDA/ DERECHA	RECAMB. LENTE ÁMBAR	RECAMB. LENTE TRANSPARENTE
DT50DT/LC 88-90	2020-0642	2020-0642	-	2020-0642	2020-0642	-	-	-
DT50SR/SM 05-11	-	-	2020-1132[2]	-	-	-	-	-
YSR50 87-92	2020-0880	2020-0880	-	2020-0880	2020-0880	-	2020-0868[2]	25-4030C[2]
DT100 77-83	2040-1440[2]	2040-1440[2]	-	2020-0865	2020-0865	-	2020-0863[2]	-
DT125 78-81	2040-1440[2]	2040-1440[2]	-	2020-0865	2020-0865	-	2020-0863[2]	-
XT125 82-83	2020-0642	2020-0642	-	2020-0643	2020-0643	-	-	-
YZF-R125 08-13	-	-	2020-1134[1, 2]	-	-	2020-1134[1, 2]	-	-
YZF-R125 13	2020-0786[1]	2020-0786[1]	-	2020-0786[1]	2020-0786[1]	-	-	-
DT175 78-81	2040-1440[2]	2040-1440[2]	-	2020-0865	2020-0865	-	2020-0863[2]	-
TW200 87	2020-0642	2020-0642	-	2020-0643	2020-0643	-	-	-
TW200 88-12	2020-0879	2020-0879	-	2020-0880	2020-0880	-	2020-0868[2]	25-4030C[2]
XT200 82-83	2020-0642	2020-0642	-	2020-0643	2020-0643	-	-	-
XT225 92-07	2020-0869	2020-0869	-	2020-0870	2020-0870	-	2020-0868[2]	25-4030C[2]
DT250 77-79	2040-1440[2]	2040-1440[2]	-	2020-0865	2020-0865	-	2020-0863[2]	-
SRX250 87	2020-0869	2020-0869	-	2020-0870	2020-0870	-	2020-0868[2]	25-4030C[2]
XT250 80-83	2040-1440[2]	2040-1440[2]	-	2020-0865	2020-0865	-	2020-0863[2]	-
XT250 84	2020-0642	2020-0642	-	2020-0643	2020-0643	-	-	-
XT250 varilla de 28 mm	2020-0864	2020-0864	-	-	-	-	2020-0863[2]	-
XT250 08-12	-	-	-	2020-0870	2020-0870	-	2020-0868[2]	25-4030C[2]
XV250 88-90	2020-0647	2020-0647	-	2020-0648[4]	2020-0648[4]	-	2020-0646[2]	-
XV250G 95-12	2020-0649[3]	2020-0649[3]	-	2020-0650	2020-0650	-	2020-0866[2]	25-4020C[2]
XT350 84-00	2020-0642	2020-0642	-	2020-0643	2020-0643	-	-	-
DT400 77-79	2040-1440[2]	2040-1440[2]	-	2020-0865	2020-0865	-	2020-0863[2]	-
FZR400 88-90	2020-0879	2020-0879	-	2020-0880	2020-0880	-	2020-0868[2]	25-4030C[2]
XS400 79-81	2020-0878	2020-0878	-	2020-0878	2020-0878	-	2020-0876	25-4110C[2]
XS400 Maxim 82-83	2020-0648[4]	2020-0648[4]	-	2020-0648[4]	2020-0648[4]	-	2020-0646[2]	-
XS400S 80	2020-0877	2020-0877	-	2020-0878	2020-0878	-	2020-0876[2]	25-4110C[2]
XS400S 81	-	-	-	2020-0878	2020-0878	-	2020-0876[2]	25-4110C[2]
SR500 78-81	2020-0877	2020-0877	-	2020-0878	2020-0878	-	2020-0876[2]	25-4110C[2]
TX500 73-74	2020-0877	2020-0877	-	2020-0878	2020-0878	-	2020-0876[2]	25-4110C[2]
XP500 T-Max 13-14	-	-	2020-1136[1]	-	-	2020-1137[1]	-	-
XS500 75-78	2020-0877	2020-0877	-	2020-0878	2020-0878	-	2020-0876[2]	25-4110C[2]
XT500 77-81	2040-1440[2]	2040-1440[2]	-	2020-0865	2020-0865	-	2020-0863[2]	-
XV500 Virago 83	2020-0648[4]	2020-0648[4]	-	2020-0648[4]	2020-0648[4]	-	2020-0646[2]	-
XV535 87-88	2020-0647	2020-0647	-	2020-0648[4]	2020-0648[4]	-	2020-0646[2]	-
XV535 90, 93-99	2020-0649[3]	2020-0649[3]	-	2020-0650	2020-0650	-	2020-0866[2]	25-4020C[2]
XJ550 Maxim 81-83	2020-0648[4]	2020-0648[4]	-	2020-0648[4]	2020-0648[4]	-	2020-0646[2]	-
XT550 82-83	2020-0642	2020-0642	-	2020-0643	2020-0643	-	-	-
XZ550 Vision 82-83	2020-0872	2020-0872	-	2020-0873	2020-0873	-	2020-0871[2]	-
FJ600 84-85	2020-0881	2020-0881	-	-	-	-	2020-0871[2]	-
FZ6SS Fazer 06	-	-	2020-1131	-	-	-	-	-
FZ6N/NA/NAHG/NHG/NS/S/SA/SAHG/SHG 04-09	-	-	2020-1131	-	-	-	-	-
FZ600 86-88	2020-0879	2020-0879	-	2020-0880	2020-0880	-	2020-0868[2]	25-4030C[2]
FZ600 04-05	2020-0886	2020-0885	-	-	-	-	-	-
FZS600/S Fazer 98-01	-	-	2020-1127[2]	-	-	2020-1129	-	-
FZS600 Fazer 02-03	-	-	2020-1128	-	-	2020-1129	-	-
FZS600 06-09/11	2020-0808	2020-0808	-	2020-0808	2020-0808	-	-	-
FZS600 FZ6 06-09/11	2020-0886	2020-0885	-	-	-	-	-	-
FZS600	2020-0807	2020-0807	-	2020-0807	2020-0807	-	-	-
FZR600 89-99	2020-0879	2020-0879	-	2020-0880	2020-0880	-	2020-0868[2]	25-4030C[2]
FZR600R 94-95	-	-	2020-1127[2]	-	-	2020-1130	-	-
FZ6R 11	2020-0886	2020-0885	-	-	-	-	-	-

[1] Unidad con lente transparente.
[2] Sin homologación ECE.
[3] También disponible con lente transparente, Nº ART. 25-4105C.
[4] También disponible con lente transparente, Nº ART. 25-4096C.

INTERMITENTES continúa en la siguiente página.

INTERMITENTES (CONT.)

Consultar tabla para más detalles



2020-0879



2020-0885



2020-0875



2020-0867

PARA YAMAHA (CONT.)

COMPATIBLE CON MODELO	DELANTERO IZQUIERDO	DELANTERO DERECHO	DELANTERO IZQUIERDA/ DERECHA	TRASERA IZQUIERDO	TRASERA DERECHO	TRASERA IZQUIERDA/ DERECHA	RECAMB. LENTE ÁMBAR	RECAMB. LENTE TRANSPARENTE
SRX600 86	2020-0879	2020-0879	-	2020-0880	2020-0880	-	2020-0868[2]	25-4030C[2]
XJ600S Seca II 92-98	2020-0879	2020-0879	-	2020-0870	2020-0870	-	2020-0868[2]	25-4030C[2]
XT600 84-89	2020-0642	2020-0642	-	2020-0643	2020-0643	-	-	-
XT600 90-95	2020-0880	2020-0880	-	2020-0880	2020-0880	-	2020-0868[2]	25-4030C[2]
YX600 86-90	2020-0869	2020-0869	-	2020-0870	2020-0870	-	2020-0868[2]	25-4030C[2]
YZF600R 96-02	-	-	2020-1127[2]	-	-	2020-1129	-	-
YZF600R 95-07	2020-0813	2020-0813	-	2020-0805	2020-0805	-	-	-
YZF600R 96-97	-	-	-	-	-	2020-1130	-	-
YZF R6 99-02	2020-0884	2020-0884	2020-1127[2]	2020-0887	2020-0887	2020-1129	-	25-4160C[2]
YZF R6 03-05	2020-0886	2020-0885	2020-1131	2020-0888	2020-0887	2020-1131	-	-
YZF-R6 11-12	2020-0886	2020-0885	-	2020-0887	2020-0887	-	-	-
YZF-R6 06-14	-	-	2020-1133	-	-	2020-1133	-	-
TX650 74	2020-0877	2020-0877	-	2020-0878	2020-0878	-	2020-0876[2]	25-4110C[2]
XJ650 Maxim 80-83	2020-0647	2020-0647	-	2020-0648[4]	2020-0648[4]	-	2020-0646[2]	-
XJ650LH Midnight 81	2020-0648[4]	2020-0648[4]	-	2020-0648[4]	2020-0648[4]	-	2020-0646[2]	-
XJ650L 82-83	2020-0872	2020-0872	-	2020-0873	2020-0873	-	2020-0871[2]	-
XJ650RJ Seca 82-83	2020-0648[4]	2020-0648[4]	-	2020-0648[4]	2020-0648[4]	-	2020-0646[2]	-
XS650 75-83	2020-0877	2020-0877	-	2020-0878	2020-0878	-	2020-0876[2]	25-4110C[2]
XS650S Heritage 82	2020-0878	2020-0878	-	2020-0878	2020-0878	-	2020-0876[2]	25-4110C[2]
XVS650 98-04	2020-0649[3]	2020-0649[3]	-	2020-0650	2020-0650	-	2020-0866[2]	25-4020C[2]
XT660R 04-12	2020-0794	2020-0794	-	2020-0794	2020-0794	-	-	-
FZ700 87	2020-0869	2020-0869	-	2020-0870	2020-0870	-	2020-0868[2]	25-4030C[2]
FZX700 Fazer 86-87	2020-0879	2020-0879	-	2020-0880	2020-0880	-	2020-0868[2]	25-4030C[2]
XJ700 85-86	2020-0649[3]	2020-0649[3]	-	2020-0650	2020-0650	-	2020-0866[2]	25-4020C[2]
XV700 84-87/97	2020-0649[3]	2020-0649[3]	-	2020-0650	2020-0650	-	2020-0866[2]	25-4020C[2]
YZFR7 99	-	-	-	-	-	2020-1130	-	-
FZ750 85	2020-0642	2020-0642	-	2020-0643	2020-0643	-	-	-
FZ750 86-88	2020-0869	2020-0869	-	2020-0870	2020-0870	-	2020-0868[2]	25-4030C[2]
FZR750 87-88	2020-0879	2020-0879	-	2020-0880	2020-0880	-	2020-0868[2]	25-4030C[2]
TX750 73-74	2020-0877	2020-0877	-	2020-0878	2020-0878	-	2020-0876[2]	25-4110C[2]
XJ750 Maxim 82	2020-0875	2020-0875	-	2020-0641	2020-0641	-	2020-0874[2]	-
XJ750 Maxim 83	2020-0647	2020-0647	-	2020-0648[4]	2020-0648[4]	-	2020-0646[2]	-
XJ750 Midnight Maxim 83	2020-0648[4]	2020-0648[4]	-	2020-0648[4]	2020-0648[4]	-	2020-0646[2]	-
XJ750R Seca 81-83	2020-0872	2020-0872	-	2020-0873	2020-0873	-	2020-0871[2]	-
XS750 77-79	2020-0877	2020-0877	-	2020-0878	2020-0878	-	2020-0876[2]	25-4110C[2]
XV750 Virago 81-83	2020-0648[4]	2020-0648[4]	-	2020-0648[4]	2020-0648[4]	-	2020-0646[2]	-
XV750H/J 88-97	2020-0649[3]	2020-0649[3]	-	2020-0650	2020-0650	-	2020-0866[2]	25-4020C[2]
YZF600	2020-0813	2020-0813	-	2020-0805	2020-0805	-	-	-
YZF600 13	2020-0804	2020-0804	-	2020-0804	2020-0804	-	-	-
YZF750 94, 96-98	2020-0884	2020-0884	-	-	-	-	-	25-4160C[2]
YZF750 94, 96-98	2020-0813	2020-0813	-	2020-0805	2020-0805	-	-	-
YZF750R/SP 95-96	-	-	2020-1127[2]	-	-	2020-1129	-	-
TDM850 92-93	2020-0879	2020-0879	-	2020-0870	2020-0870	-	2020-0868[2]	25-4030C[2]
TRX850 96-98	-	-	2020-1127[2]	-	-	2020-1129	-	-
XS850 80-81	2020-0877	2020-0877	-	2020-0878	2020-0878	-	2020-0876[2]	25-4110C[2]
XS850L/S 80-81	2020-0877	2020-0877	-	2020-0878	2020-0878	-	2020-0876[2]	25-4110C[2]
TDM900 01	2020-0913	2020-0801	-	2020-0913	2020-0801	-	-	-
TDM900/A 03-10	2020-0913	2020-0801	2020-1131	2020-0913	2020-0801	-	-	-
XJ900 Seca 83	2020-0881	2020-0881	-	-	-	-	2020-0871[2]	-
XV920J Virago 82	2020-0644	2020-0644	-	2020-0645	2020-0645	-	2020-0874[2]	-
XV920K/MK 83	2020-0647	2020-0647	-	2020-0648[4]	2020-0648[4]	-	2020-0646[2]	-
XV920RH/RJ Virago 81-82	2020-0648[4]	2020-0648[4]	-	2020-0648[4]	2020-0648[4]	-	2020-0646[2]	-
XVS950A 09-12	-	-	2020-1135[1, 2]	-	-	2020-1135[1, 2]	-	-
FZ1N/A/S/SA Fazer 06-12	-	-	2020-1131	-	-	-	-	-
FZR1000 87-94	2020-0869	2020-0869	-	2020-0880	2020-0880	-	2020-0868[2]	25-4030C[2]
FZR1000G/R 95	2020-0869	2020-0869	-	2020-0870	2020-0870	-	2020-0868[2]	25-4030C[2]
FZS1000 01-05	2020-0808	2020-0808	-	2020-0808	2020-0808	-	-	-
FZS1000 FZ1 01-05	2020-0889	2020-0889	-	-	-	-	-	25-4160C[2]
FZS1000XC FZ1 06-12	2020-0886	2020-0885	-	-	-	-	-	-
FZS1000	2020-0807	2020-0807	-	2020-0807	2020-0807	-	-	-
FZS1000/S Fazer 01-05	-	-	2020-1128	-	-	-	-	-
MT-01/S 05-09	-	-	2020-1131	-	-	-	-	-

[1] Unidad con lente transparente.
[2] Sin homologación ECE.
[3] También disponible con lente transparente, Nº ART. 25-4105C.
[4] También disponible con lente transparente, Nº ART. 25-4096C.

Todos los nºs de artículo en MAGENTA son nuevos para 2021

Consultar tabla para más detalles

INTERMITENTES (CONT.)

PARA YAMAHA (CONT.)

COMPATIBLE CON MODELO	DELANTERO IZQUIERDO	DELANTERO DERECHO	DELANTERO IZQUIERDA/DERECHA	TRASERA IZQUIERDO	TRASERA DERECHO	TRASERA IZQUIERDA/DERECHA	RECAMB. LENTE ÁMBAR	RECAMB. LENTE TRANSPARENTE
XV1000 84-85	-	-	-	2020-0867	2020-0867	-	2020-0866[2]	25-4020C[2]
YZF1000 97	2020-0884	2020-0884	-	-	-	-	-	25-4160C[2]
YZF1000 97	2020-0813	2020-0813	-	2020-0805	2020-0805	-	-	-
YZF1000 13	2020-0804	2020-0804	-	2020-0804	2020-0804	-	-	-
YZF1000R Thunderrace 96-98, 00-01	-	-	2020-1127[2]	-	-	2020-1129	-	-
YZF-R1 98-99	2020-0884	2020-0884	2020-1127[2]	-	-	2020-1130	-	25-4160C[2]
YZF-R1 00-01	2020-0884	2020-0884	-	2020-0883	2020-0883	-	-	25-4160C[2]
YZF-R1 02-06	2020-0886	2020-0885	2020-1131	2020-0888	-	2020-1131	-	-
YZF-R1 S 06	-	-	2020-1131	-	-	2020-1131	-	-
YZF-R1 07-11	-	-	2020-1133	-	-	2020-1133	-	-
YZF-R1 09-12	2020-0886	2020-0885	-	-	-	-	-	-
R1	2020-0793	2020-0793	-	2020-0793	2020-0793	-	-	-
R1	2020-0913	2020-0801	-	2020-0913	2020-0801	-	-	-
R1	2020-0914	2020-0793	-	2020-0914	2020-0793	-	-	-
FJ1100 84-85	2020-0881	2020-0881	-	-	-	-	2020-0871[2]	-
XJ1100 Maxim 82	2020-0647	2020-0647	-	2020-0648[4]	2020-0648[4]	-	2020-0646[2]	-
XS1100 78-81	2020-0875	2020-0875	-	2020-0641	2020-0641	-	2020-0874[2]	-
XS1100S 79-81	2020-0877	2020-0877	-	2020-0878	2020-0878	-	2020-0876[2]	25-4110C[2]
XV1100 86-88	-	-	-	2020-0867	2020-0867	-	2020-0866[2]	25-4020C[2]
XV1100 89-99	2020-0649[3]	2020-0649[3]	-	2020-0650	2020-0650	-	2020-0866[2]	25-4020C[2]
XVS1100 00-03	2020-0649[3]	2020-0649[3]	-	2020-0650	2020-0650	-	2020-0866[2]	25-4020C[2]
XVS1100S 04	-	-	-	2020-0650	2020-0650	-	2020-0866[2]	25-4020C[2]
FJ1200 86-93	-	-	-	2020-0880	2020-0880	-	2020-0868[2]	25-4030C[2]
FJR1300 01-02	-	-	2020-1128	-	-	-	-	-
VMX-12 Vmax 86-04	2020-0649[3]	2020-0649[3]	-	2020-0650	2020-0650	-	2020-0866[2]	25-4020C[2]
XVZ1300 Royal Star 96-05	2020-0649[3]	2020-0649[3]	-	2020-0650	2020-0650	-	2020-0866[2]	25-4020C[2]
XVS1300A 07-11, 14	2020-0771	2020-0771	2020-1135[1]	2020-0771	2020-0771	2020-1135[1]	-	-
XV1600 Wild Star 99-03	2020-0649[3]	2020-0649[3]	-	2020-0650	2020-0650	-	2020-0866[2]	25-4020C[2]

[1] Unidad con lente transparente.
[2] Sin homologación ECE.
[3] También disponible con lente transparente, Nº ART. 25-4105C.
[4] También disponible con lente transparente, Nº ART. 25-4096C.

UNIVERSAL

COMPATIBLE CON MODELO	DELANTERO IZQUIERDO	DELANTERO DERECHO	TRASERA IZQUIERDO	TRASERA DERECHO	RECAMB. LENTE ÁMBAR	RECAMB. LENTE TRANSPARENTE
Universal	2020-1158[1]	2020-1158[1]	2020-1158[1]	2020-1158[1]	-	-

[1] Unidad con lente transparente.

TABLA DE REFERENCIA DE LENTES TRANSPARENTES

LENTES TRANSPARENTES N.º ART.	LENTES ÁMBAR N.º ART.
DERBI	
2020-1160	-
2020-1161[1]	-

LENTES TRANSPARENTES N.º ART.	LENTES ÁMBAR N.º ART.
HONDA	
25-1036C	2020-0659
25-1075C	2020-0672
25-1076C	2020-0673

LENTES TRANSPARENTES N.º ART.	LENTES ÁMBAR N.º ART.
YAMAHA	
25-4105C	2020-0649
25-4096C	2020-0648

[1] Lentes ahumadas de repuesto

INTERMITENTES TIPO LUCAS

- Disponibles con brazo largo o corto
- Ambos de un cable con carcasa cromada y lente ámbar
- Incluye bombilla de 23 vatios de 12 V; bombillas de recambio disponibles por separado; págs. 901-907
- Venta por unidad



2020-0519



2020-0520

DESCRIPCIÓN	N.º ART.
Brazo largo, 120 mm (recambio N.º OEM 54057567)	2020-0519

DESCRIPCIÓN	N.º ART.
Brazo corto, 80 mm (recambio N.º OEM 54057553)	2020-0520

INTERMITENTES ON/OFF-ROAD

- Intermitentes de montaje universal para todo tipo de motocicletas
- A la venta por pares

257000



25-7002



DESCRIPCIÓN	N.º ART.
Ámbar	257000

DESCRIPCIÓN	N.º ART.
Cromado	25-7002

DESCRIPCIÓN	N.º ART.
Lente de recambio ámbar con lengüeta	25-7010A

K&S TECHNOLOGIES INCORPORATED

ECE Type Approved

2020-0931



2020-0926



INTERMITENTES CON CARCASA DE ALUMINIO CON HOMOLOGACIÓN E-MARK

- Disponibles con bombillas incandescentes o luces LED; consulte las tablas de referencias
- Su diseño de tres cables garantiza una configuración de intensidad alta y baja
- Su diseño oblongo mide 66,4 mm de largo (panel de fondo), 35 mm de profundidad y 34/39,3 mm de ancho, con un diámetro de rosca de 9,9 mm
- A la venta por pares

2020-0945



ACABADO NEGRO – INCANDESCENTE

COLOR DE LENTE/CABLES	N.º ART.
Lente ámbar, dos cables	2020-1063
Lente ámbar, dos cables	2020-0925
Lente ámbar, tres cables	2020-1064
Lente ámbar, tres cables	2020-0928

COLOR DE LENTE/CABLES	N.º ART.
Lente transparente, dos cables	2020-1065
Lente transparente, dos cables	2020-0931
Lente transparente, tres cables	2020-1066
Lente transparente, tres cables	2020-0934

CROMADO – INCANDESCENTE

COLOR DE LENTE/CABLES	N.º ART.
Lente ámbar, dos cables	2020-1067
Lente ámbar, dos cables	2020-0926
Lente ámbar, tres cables	2020-1068
Lente ámbar, tres cables	2020-0929

COLOR DE LENTE/CABLES	N.º ART.
Lente transparente, dos cables	2020-1069
Lente transparente, dos cables	2020-0932
Lente transparente, tres cables	2020-1070

ACABADO NEGRO – LED

COLOR DE LENTE/CABLES	N.º ART.
Lente ámbar, dos cables, 18 LED	2020-0937
Lente transparente, dos cables, 18 LED	2020-0943

COLOR DE LENTE/CABLES	N.º ART.
Lente transparente, tres cables, 18 LED	2020-0946

ACABADO CROMADO – LED

COLOR DE LENTE/CABLES	N.º ART.
Lente transparente, tres cables, 18 LED	2020-0947

ACABADO PULIDO – LED

COLOR DE LENTE/CABLES	N.º ART.
Lente transparente, tres cables, 18 LED	2020-0945



2020-1543





2020-1544



INTERMITENTES LED UNIVERSALES

- Intermitentes monofunción
- Carcasas negras
- Dimensiones aprox. 11,5 cm L x 57 mm An x 63 mm Pr (4,5" x 2,25" x 2,5")
- Los cables están tendidos a través del soporte hueco roscado de 8 mm x 1,25 para lograr una instalación limpia
- A la venta por pares



2020-1545



DESCRIPCIÓN	N.º ART.
Lentes transparentes	2020-1543

DESCRIPCIÓN	N.º ART.
Lentes ahumadas	2020-1544

DESCRIPCIÓN	N.º ART.
Lentes ámbar	2020-1545

INTERMITENTES PARA KTM

- Con carcasa de plástico negro y lente transparente
- Sustituye el OEM KTM Nº ART. 60114025000/26000
- Incluye bombilla de 10 vatios de 12 V; bombillas de recambio disponibles por separado; págs. 901-907
- Medidas totales: 125 mm x 15 mm x 54 mm; medidas de la lente: 80 cm x 50 cm x 27 cm
- Venta por unidad



COMPATIBLE CON MODELO	DELANTERO		TRASERA	
	IZQUIERDO	DERECHO	IZQUIERDO	DERECHO
450 EXC-R 07-10	2020-0525	2020-0525	2020-0525	2020-0525
525 EXC-R 07-08	2020-0525	2020-0525	2020-0525	2020-0525
530 EXC-R 09-10	2020-0525	2020-0525	2020-0525	2020-0525
690 DUKE 08-10, 13	2020-0525	2020-0525	2020-0525	2020-0525
690 Enduro 08-11	2020-0525	2020-0525	2020-0525	2020-0525
690 Rally Factory Replica 07-09	2020-0525	2020-0525	2020-0525	2020-0525
690 SMC 08-10,	2020-0525	2020-0525	2020-0525	2020-0525
690 Supermoto 07-08	2020-0525	2020-0525	2020-0525	2020-0525

COMPATIBLE CON MODELO	DELANTERO		TRASERA	
	IZQUIERDO	DERECHO	IZQUIERDO	DERECHO
950 Adventure S 08	2020-0525	2020-0525	2020-0525	2020-0525
990 Adventure 07-12	2020-0525	2020-0525	2020-0525	2020-0525
990 Adventure Baja 13	2020-0525	2020-0525	2020-0525	2020-0525
990 Adventure R 09-12	2020-0525	2020-0525	2020-0525	2020-0525
990 Adventure S 07-08	2020-0525	2020-0525	2020-0525	2020-0525
990 Super Duke 07-08	2020-0525	2020-0525	2020-0525	2020-0525
990 Supermoto R 10-12	2020-0525	2020-0525	2020-0525	2020-0525
990 Supermoto T 10-13	2020-0525	2020-0525	2020-0525	2020-0525

Todos los nºs de artículo en MAGENTA son nuevos para 2021

LUCES DE POSICIÓN LED SECUENCIALES UNIVERSALES

- Universal
- Medidas: 76 mm L x 13 mm Al x 19 mm P (3" x 0,5" x 0,75")
- LED muy luminosos con patrón secuencial para captar la atención



2040-2311

DESCRIPCIÓN	N.º ART.
Lente transparente	2040-2311



2040-2312

DESCRIPCIÓN	N.º ART.
Lente ahumada	2040-2312

Consultar tabla para más detalles

INTERMITENTES CON CARCASA DE ALUMINIO

- Intermitentes K&S de incomparable diseño
- Disponibles con bombillas de filamento doble o sencillo, o luces LED; consulte las tablas de referencias
- Estos intermitentes LED con diseño de tres cables garantiza una configuración de intensidad alta y baja
- A la venta por pares



2040-1157



2040-1162



2040-1163



2040-1165



2040-1143



2040-1145



2040-1146

CARCASA DE ALUMINIO/ACABADO NEGRO SATINADO

COLOR DE LENTE/FILAMENTO	N.º ART.
OBLONGO – LENTE DE 63 MM An X 35,5 MM Al; LONGITUD TOTAL DE 83 MM; TORNILLO DE MONTAJE DE 10 MM	
Ámbar/filamento sencillo	2040-1477[1]
Ámbar/filamento doble	2040-1155
Ahumado/filamento sencillo	2040-1465[1]
Ahumado/filamento doble	2040-1157
REDONDO Nº 1 – DIÁMETRO DE LA LENTE DE 47 MM; LONGITUD DE LA CARCASA DE 67 MM; PROFUNDIDAD DE LA CARCASA DE 71 MM; TORNILLO DE MONTAJE DE 10 MM	
Ámbar/filamento sencillo	2040-1448[1]
Ámbar/filamento sencillo	2040-1162
REDONDO Nº 2 – DIÁMETRO DE LA LENTE DE 36 MM; LONGITUD DE LA CARCASA DE 55 MM; PROFUNDIDAD DE LA CARCASA DE 71 MM; TORNILLO DE MONTAJE DE 10 MM	
Ámbar/filamento sencillo	2040-1445[1]

COLOR DE LENTE/FILAMENTO	N.º ART.
REDONDO Nº 2 – DIÁMETRO DE LA LENTE DE 36 MM; LONGITUD DE LA CARCASA DE 55 MM; PROFUNDIDAD DE LA CARCASA DE 71 MM; TORNILLO DE MONTAJE DE 10 MM (CONT.)	
Ámbar/filamento sencillo	2040-1163
Rojo/filamento sencillo	2040-1165
REDONDO Nº 3 – DIÁMETRO DE LA LENTE DE 36 MM; LONGITUD DE LA CARCASA DE 55 MM; PROFUNDIDAD DE LA CARCASA DE 62 MM; TORNILLO DE MONTAJE DE 10 MM	
Ahumado/filamento sencillo	2040-1422[1]
Ahumado/filamento doble	2040-1143
Ámbar/filamento sencillo	2040-1421[1]
Ámbar/filamento doble	2040-1145
Rojo/filamento sencillo	2040-1146
Rojo/filamento doble	2040-1147

[1] Homologación ECE.



25-8320



25-8321



25-8331



2040-1138



2040-1133

CARCASA DE ALUMINIO/ACABADO PULIDO

COLOR DE LENTE/FILAMENTO	N.º ART.
OBLONGO – LENTE DE 63 MM An X 35,5 MM Al; LONGITUD TOTAL DE 83 MM; TORNILLO DE MONTAJE DE 10 MM	
Ámbar/filamento sencillo	2040-1478[1]
Ámbar/filamento doble	25-8301
Ahumado/filamento sencillo	2040-1466[1]
Transparente/filamento sencillo	2040-1460[1]
REDONDO Nº 1 – DIÁMETRO DE LA LENTE DE 47 MM; LONGITUD DE LA CARCASA DE 67 MM; PROFUNDIDAD DE LA CARCASA DE 71 MM; TORNILLO DE MONTAJE DE 10 MM	
Rojo/filamento sencillo	2040-1158
Ámbar/filamento sencillo	2040-1450[1]
Ámbar/filamento sencillo	25-8320
Transparente/filamento sencillo	25-8321
REDONDO Nº 2 – DIÁMETRO DE LA LENTE DE 36 MM; LONGITUD DE LA CARCASA DE 55 MM; PROFUNDIDAD DE LA CARCASA DE 71 MM; TORNILLO DE MONTAJE DE 10 MM	
Ámbar/filamento sencillo	2040-1446[1]
Transparente/filamento sencillo	25-8331

COLOR DE LENTE/FILAMENTO	N.º ART.
REDONDO Nº 3 – DIÁMETRO DE LA LENTE DE 36 MM; LONGITUD DE LA CARCASA DE 55 MM; PROFUNDIDAD DE LA CARCASA DE 62 MM; TORNILLO DE MONTAJE DE 10 MM	
Rojo/filamento sencillo	2040-1138
Rojo/filamento doble	2040-1139
Ahumado/filamento sencillo	2040-1426[1]
Ámbar/filamento sencillo	2040-1425[1]
Ámbar/filamento doble	2040-1133
BOMBILLAS DE RECAMBIO	
Bombilla de recambio (filamento sencillo)	258037
Bombilla ámbar de recambio (filamento sencillo)	25-8037A
Bombilla de recambio (filamento doble)	25-8047
Bombilla ámbar de recambio (filamento doble)	25-8047A

[1] Homologación ECE.

CARCASA DE ALUMINIO/ACABADO CROMADO

COLOR DE LENTE/FILAMENTO	N.º ART.
OBLONGO – LENTE DE 63 MM An X 35,5 MM Al; LONGITUD TOTAL DE 83 MM; TORNILLO DE MONTAJE DE 10 MM	
Ámbar/filamento sencillo	2040-1476[1]
Ahumado/filamento sencillo	2040-1464[1]
Ámbar/filamento doble	2040-1022
Ahumado/filamento sencillo	2040-1023



2040-1022



2040-1023

COLOR DE LENTE/FILAMENTO	N.º ART.
OBLONGO – LENTE DE 63 MM An X 35,5 MM Al; LONGITUD TOTAL DE 83 MM; TORNILLO DE MONTAJE DE 10 MM (CONT.)	
Ahumado/filamento doble	2040-1024
Transparente/filamento sencillo	2040-1459[1]
Transparente/doble filamento	2040-1026

[1] Homologación ECE.

INTERMITENTES CON CARCASA DE ALUMINIO continúa en la siguiente página.

ECE Type Approved

Consultar tabla para más detalles

K&S TECHNOLOGIES INCORPORATED



2040-1028



2040-1030

INTERMITENTES CON CARCASA DE ALUMINIO (CONT.)



2040-1140



2040-1134



2040-1137

CARCASA DE ALUMINIO/ACABADO CROMADO (CONT.)

COLOR DE LENTE/FILAMENTO	N.º ART.
REDONDO Nº 1 – DIÁMETRO DE LA LENTE DE 47 MM; LONGITUD DE LA CARCASA DE 67 MM; PROFUNDIDAD DE LA CARCASA DE 71 MM; TORNILLO DE MONTAJE DE 10 MM	
Ámbar/filamento sencillo	**2040-1447**[1]
Transparente/filamento sencillo	**2040-1028**
REDONDO Nº 2 – DIÁMETRO DE LA LENTE DE 36 MM; LONGITUD DE LA CARCASA DE 55 MM; PROFUNDIDAD DE LA CARCASA DE 71 MM; TORNILLO DE MONTAJE DE 10 MM	
Ámbar/filamento sencillo	**2040-1444**[1]
Transparente/filamento sencillo	**2040-1030**
REDONDO Nº 3 – DIÁMETRO DE LA LENTE DE 36 MM; LONGITUD DE LA CARCASA DE 55 MM; PROFUNDIDAD DE LA CARCASA DE 62 MM; TORNILLO DE MONTAJE DE 10 MM	
Rojo/filamento doble	**2040-1141**
Ahumado/filamento sencillo	**2040-1424**[1]

COLOR DE LENTE/FILAMENTO	N.º ART.
REDONDO Nº 3 – DIÁMETRO DE LA LENTE DE 36 MM; LONGITUD DE LA CARCASA DE 55 MM; PROFUNDIDAD DE LA CARCASA DE 62 MM; TORNILLO DE MONTAJE DE 10 MM (CONT.)	
Ahumado/filamento sencillo	**2040-1134**
Ahumado/filamento doble	**2040-1135**
Ámbar/filamento sencillo	**2040-1423**[1]
Ámbar/filamento doble	**2040-1137**
BOMBILLAS DE RECAMBIO	
Bombilla de recambio (filamento sencillo)	**258037**
Bombilla ámbar de recambio (filamento sencillo)	**25-8037A**
Bombilla de recambio (filamento doble)	**25-8047**
Bombilla ámbar de recambio (filamento doble)	**25-8047A**

[1] Homologación ECE.



2040-1355



2040-1374



2040-1395



2040-1417

CARCASA DE ALUMINIO/ACABADO NEGRO SATINADO - LED

COLOR DE LENTE/CABLES	N.º ART.
OBLONGO – LENTE DE 63 MM An X 35,5 MM Al; LONGITUD TOTAL DE 83 MM; TORNILLO DE MONTAJE DE 10 MM; 21 LED	
Ámbar, dos cables	**2040-1355**
REDONDO Nº 1 – DIÁMETRO DE LA LENTE DE 47 MM; LONGITUD DE LA CARCASA DE 67 MM; PROFUNDIDAD DE LA ARCASA DE 71 MM; TORNILLO DE MONTAJE DE 10 MM; 16 LED	
Transparente, dos cables	**2040-1374**

COLOR DE LENTE/CABLES	N.º ART.
REDONDO Nº 2 – DIÁMETRO DE LA LENTE DE 36 MM; LONGITUD DE LA CARCASA DE 55 MM; PROFUNDIDAD DE LA CARCASA DE 71 MM; TORNILLO DE MONTAJE DE 10 MM; 16 LED	
Transparente, dos cables	**2040-1392**
Ahumado, dos cables	**2040-1395**
REDONDO Nº 3 – DIÁMETRO DE LA LENTE DE 36 MM; LONGITUD DE LA CARCASA DE 55 MM; PROFUNDIDAD DE LA CARCASA DE 62 MM; TORNILLO DE MONTAJE DE 10 MM; 16 LED	
Ahumado, dos cables	**2040-1415**
Ámbar, dos cables	**2040-1417**

2040-1369



2040-1386



2040-1361

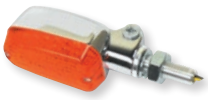



2040-1383

CARCASA DE ALUMINIO/ACABADO PULIDO - LED

COLOR DE LENTE/CABLES	N.º ART.
REDONDO Nº 1 – DIÁMETRO DE LA LENTE DE 47 MM; LONGITUD DE LA CARCASA DE 67 MM; PROFUNDIDAD DE LA CARCASA DE 71 MM; TORNILLO DE MONTAJE DE 10 MM; 16 LED	
Ámbar, dos cables	**2040-1367**
Ámbar, tres cables	**2040-1369**
REDONDO Nº 2 – DIÁMETRO DE LA LENTE DE 36 MM; LONGITUD DE LA CARCASA DE 55 MM; PROFUNDIDAD DE LA CARCASA DE 71 MM; TORNILLO DE MONTAJE DE 10 MM; 16 LED	
Transparente, dos cables	**2040-1386**

CARCASA DE ALUMINIO/ACABADO CROMADO - LED

COLOR DE LENTE/CABLES	N.º ART.
OBLONGO – LENTE DE 63 MM An X 35,5 MM Al; LONGITUD TOTAL DE 83 MM; TORNILLO DE MONTAJE DE 10 MM; 21 LED	
Ámbar, dos cables	**2040-1361**
REDONDO Nº 1 – DIÁMETRO DE LA LENTE DE 47 MM; LONGITUD DE LA CARCASA DE 67 MM; PROFUNDIDAD DE LA CARCASA DE 71 MM; TORNILLO DE MONTAJE DE 10 MM; 16 LED	
Ahumado, dos cables	**2040-1383**

ECE Type Approved

INTERMITENTES UNIVERSALES

- Intermitentes K&S de incomparable diseño
- Con carcasa de aluminio; elija el acabado y el color de lentes que desee
- Disponibles con bombillas estándar/LED
- Ajuste universal en todo tipo de aplicaciones
- Venta por parejas, salvo que se especifique lo contrario
- Con homologación ECE



2040-1725



2040-1727



2040-1728



2040-1731

COLOR DE LA CARCASA	COLOR DE LENTE	N.º ART.
LED		
Negro	Transparente	**2040-1715**
Negro	Transparente	**2040-1722**
Negro	Transparente	**2040-1718**
Negro	Transparente	**2040-1719**
Negro	Transparente	**2040-1720**
Negro	Ahumado	**2040-1721**
Cromado	Transparente	**2040-1713**
Cromado	Transparente	**2040-1714**

COLOR DE LA CARCASA	COLOR DE LENTE	N.º ART.
ESTÁNDAR		
Negro	Transparente	**2040-1716**[2]
Negro	Transparente	**2040-1717**
Negro	Ámbar	**2040-1712**
Negro	Ámbar	**2040-1723**
Negro	Ámbar	**2040-1724**
Negro	Ámbar	**2040-1729**[1]
Negro	Ámbar	**2040-1730**[1, 2]
Cromado	Ámbar	**2040-1710**

COLOR DE LA CARCASA	COLOR DE LENTE	N.º ART.
ESTÁNDAR (CONT.)		
Cromado	Ámbar	**2040-1711**
Cromado	Ámbar	**2040-1725**[2]
Cromado	Ámbar	**2040-1727**[1, 2]
Cromado	Ámbar	**2040-1728**[1]
Cromado	Ámbar	**2040-1731**
Cromado	Ámbar	**2040-1732**[1, 2]
BOMBILLA DE RECAMBIO		
Ámbar	-	**2060-0521**[1]

[1] Se vende por separado. [2] Con varilla larga.

Todos los nºs de artículo en **MAGENTA** son nuevos para 2021

Consultar tabla para más detalles


2040-0264


2040-0266


2040-0267

LUCES DE POSICIÓN

- Intermitentes K&S de incomparable diseño
- A la venta por pares

COMPACTA FLEXIBLE

DESCRIPCIÓN	N.º ART.
Negro/ámbar (filamento sencillo)	2040-1435[1]
Negro/ahumado (filamento sencillo)	2040-1434[1]
Negro/arco iris (filamento sencillo)	2040-1433[1]
Negro/transparente (filamento sencillo)	2040-0263

DESCRIPCIÓN	N.º ART.
Negro/ámbar (filamento doble)	2040-0264
Negro/ahumado (filamento doble)	2040-0265
Negro/arco iris (filamento doble)	2040-0266
Negro/transparente (filamento doble)	2040-0267

DESCRIPCIÓN	N.º ART.
Fibra de carbono/ámbar (filamento sencillo)	2040-1432[1]
Fibra de carbono/ahumado (filamento sencillo)	2040-1431[1]

[1] Homologación ECE.


25-8280


25-8281


25-8270


25-8271


25-8278


25-8275

Consultar tabla para más detalles

TEARDROP LED 70 MM X 25 MM (2,75" X 1")

DESCRIPCIÓN	COLOR	N.º ART.
Mini 38 mm x 32 mm ($1^1/_2$" x $1^1/_4$")	Ámbar	25-8280
	Transparente	25-8281
Bombilla recambio mini	Transparente	258027
	Ámbar	25-8027A
Tamaño pequeño 64 mm x 40 mm ($2^1/_2$" x $1^9/_{16}$")	Ámbar	25-8270
	Transparente	25-8271
Bombilla recambio pequeña	Transparente	25-8077
	Ámbar	25-8077A

DESCRIPCIÓN	COLOR	N.º ART.
Tamaño mediano 70 mm x 48 mm ($2^3/_4$" x $1^7/_8$")	Ámbar	25-8272
	Transparente	25-8273
	Arco iris	25-8278
Bombilla recambio mediana	Transparente	25-8077
	Ámbar	25-8077A
Grande 10,5 cm x 48 mm (4,2" x 1,9")	Ámbar	25-8275
	Transparente	25-8276
Bombilla recambio grande	Transparente	25-8087

Consultar tabla para más detalles


25-8021

MONTAJE DE PERFIL BAJO 89 MM X 57 MM (3,5" X 2,25")

DESCRIPCIÓN	N.º ART.
Carbono/ámbar (filamento sencillo)	2040-1467[1]
Carbono/ámbar (filamento doble)	258148
Carbono/transparente (filamento sencillo)	2040-1449[1]
Carbono/transparente (filamento doble)	25-8020
Carbono/ahumado (filamento sencillo)	2040-1472[1]
Carbono/ahumado (filamento doble)	25-8146
Negro/ámbar (filamento sencillo)	2040-1469[1]

DESCRIPCIÓN	N.º ART.
Negro/ámbar (filamento doble)	25-8158
Negro/transparente (filamento sencillo)	2040-1471[1]
Negro/transparente (filamento doble)	25-8023
Negro/ahumado (filamento sencillo)	2040-1481[1]
Negro/ahumado (filamento doble)	25-8021
Cromado/ámbar (filamento sencillo)	2040-1485[1]
Cromado/transparente (filamento sencillo)	2040-1483[1]

DESCRIPCIÓN	N.º ART.
Cromado/ahumado (filamento sencillo)	2040-1480[1]
Bombilla de recambio (filamento sencillo)	258037
Bombilla ámbar de recambio (filamento sencillo)	25-8037A
Bombilla de recambio (filamento doble)	25-8047
Bombilla ámbar de recambio (filamento doble)	25-8047A

[1] Homologación ECE.


25-8340


25-8341


25-8342

Consultar tabla para más detalles

MINITRIÁNGULO MONTAJE DE PERFIL BAJO 57 MM X 32 MM (2,25" X 1,25")

DESCRIPCIÓN	N.º ART.
Ámbar (filamento sencillo)	25-8340
Transparente (filamento sencillo)	25-8341
Arco iris (filamento sencillo)	25-8342

DESCRIPCIÓN	N.º ART.
Bombilla de recambio (filamento sencillo)	25-8077
Bombilla ámbar de recambio (filamento sencillo)	25-8077A

INTERMITENTES continúa en la siguiente página.

K&S TECHNOLOGIES INCORPORATED

INTERMITENTES (CONT.)



25-8083



25-8188

MINI WING 13,5 CM X 57 MM (5,25" X 2,25")

DESCRIPCIÓN	N.º ART.
Negro/ámbar (filamento doble)	25-8083
Negro/ahumado (filamento doble)	25-8188
Bombilla de recambio (filamento sencillo)	25-8057

DESCRIPCIÓN	N.º ART.
Bombilla ámbar de recambio (filamento sencillo)	25-8057A
Bombilla de recambio (filamento doble)	25-8067
Bombilla ámbar de recambio (filamento doble)	25-8067A



25-8058



25-8061



TEARDROP 89 MM X 51 MM (3,5" X 2,0")

DESCRIPCIÓN	N.º ART.
Ámbar (filamento sencillo)	25-8058
Ámbar (filamento doble)	25-8178
Transparente (filamento sencillo)	25-8061
Transparente (filamento doble)	25-8062
Ahumado (filamento sencillo)	25-8138

DESCRIPCIÓN	N.º ART.
Bombilla de recambio (filamento sencillo)	258037
Bombilla ámbar de recambio (filamento sencillo)	25-8037A
Bombilla de recambio (filamento doble)	25-8047
Bombilla ámbar de recambio (filamento doble)	25-8047A

TEARDROP LED 70 MM X 25 MM (2,75" X 1")

DESCRIPCIÓN	N.º ART.
Ámbar	25-8900



2040-1430



2040-1429



2040-1428



2040-1427

ECE Type Approved

Consulte la tabla para más detalles

INTERMITENTES LED PARA PANTALLAS PARABRISAS

- Intermitentes impermeables con lente transparente y luces LED ámbar
- Los intermitentes para Honda, Kawasaki y Suzuki incluyen 15 luces LED; los intermitentes para Yamaha incluyen 14 luces LED
- A la venta por pares

DIMENSIONES

N.º ART.	LONGITUD DE LA LENTE	ANCHURA DE LA LENTE	PROFUNDIDAD DE LA CARCASA	LARGO DE ROSCA	DIÁMETRO EXTERIOR DE LA ROSCA
2040-1430	48,3 mm	29,1 mm	11,9 mm	15 mm	9,1 mm
2040-1429	47,5 mm	31,4 mm	12,9 mm	15 mm	9,1 mm
2040-1428	51,0 mm	36,0 mm	23,0 mm	15 mm	9,1 mm
2040-1427	39,3 mm	25,2 mm	17,3 mm	15 mm	9,1 mm

COMPATIBLE CON MODELO	N.º ART.
HONDA	
CBR600F3 97-98	2040-1430
CBR600F4/F4i 99-06	2040-1430
CBR600RR 03-06	2040-1430
CBR900RR 96-99	2040-1430
CB919 02-05	2040-1430
CBR929RR 00-01	2040-1430
CBR954RR 02-03	2040-1430

COMPATIBLE CON MODELO	N.º ART.
HONDA (CONT.)	
CBR1000RR 04-05	2040-1430
VTR1000F 99-05	2040-1430
KAWASAKI	
ZX6R 95-08	2040-1429
ZX6RR 04-06	2040-1429
ZX-7 89-95	2040-1429
ZX-7RR 96-97	2040-1429

COMPATIBLE CON MODELO	N.º ART.
KAWASAKI (CONT.)	
ZX-7R 96-03	2040-1429
ZX9R 94-03	2040-1429
GPZ1100 95-97	2040-1429
ZX12R 00-05	2040-1429
SUZUKI	
GSF600S 00-03	2040-1428
GSX-R 600 01-05	2040-1428

COMPATIBLE CON MODELO	N.º ART.
SUZUKI (CONT.)	
GSX-R 750 00-05	2040-1428
GSX-R 1000 01-04	2040-1428
GSF1200S 01-05	2040-1428
YAMAHA	
YZF R6 03-07	2040-1427
YZF R1 02-06	2040-1427

KITS DE INTERMITENTES LED PARA EL TAPÓN DEL EXTREMO DEL MANILLAR

- Se instala en los extremos del manillar
- El cableado permite que las luces funcionen en combinación con los intermitentes
- Las luces LED ámbar son muy brillantes y permiten que su motocicleta acapare todas las miradas
- Cada kit incluye: un par de intermitentes para el tapón del extremo del manillar, llave Allen, terminales para los cables y cubiertas (cinco machos, cinco hembras), cable de acero de 114,5 cm (45") e instrucciones de montaje
- Especificaciones: diámetro de la cabeza de 27 mm, longitud de la cabeza de 29 mm; longitud total de 70 mm



2040-0452



2040-0453

DESCRIPCIÓN	N.º ART.
Plata	2040-0452

DESCRIPCIÓN	N.º ART.
Negro	2040-0453

Todos los nºs de artículo en **MAGENTA** son nuevos para 2021

K&S TECHNOLOGIES INCORPORATED

MINIINTERMITENTES LED CON MONTAJE DE PERFIL BAJO

- Estas luces impermeables pesan tan solo 17 g (0,6 oz.) de peso neto
- Montaje de perfil bajo con el tornillo y la tuerca de montaje incluidos en la parte inferior de la carcasa
- Con cable de 122 cm (4')
- Disponibles con carcasa cromada o de fibra de carbono, y con luces LED de color rojo o transparentes
- A la venta por pares





DESCRIPCIÓN	N.º ART.
64 MM L x 25 MM An x 19 MM Al (2,5" x 1" x 0,75")	
Cromado/rojo	**25-9501B**

DESCRIPCIÓN	N.º ART.
64 MM L x 25 MM An x 19 MM Al (2,5" x 1" x 0,75") (CONT.)	
Cromado/transparente	**25-9504B**

































ECE Type Approved

Consulte la tabla para más detalles

INTERMITENTES MINI-STALK UNIVERSALES

- Compatibles con aplicaciones custom
- Opciones disponibles Mini-Stalk ultra-pequeño, Mini-Stalk normal o Mini-Stalk de brazo largo
- Mini-Stalk ultra-pequeño disponible en negro, carbono o cromado, Mini-Stalk normal disponible en negro, blanco o carbono, Mini-Stalk de brazo largo disponible en negro o carbono
- Bombilla de filamento simple; venta por parejas

DESCRIPCIÓN	COLOR DE LENTE	N.º ART.
MINI-STALK ULTRA-PEQUEÑO 63,5 MM x 38 MM (2 1/2" x 1 1/2")		
Negro	Ámbar	**2040-1443**
Negro	Transparente	**2040-1442**[1]
Negro	Arco iris	**2040-1441**[1]
Carbono	Ámbar	**2040-1438**[1]
Carbono	Transparente	**2040-1437**[1]
Carbono	Arco iris	**2040-1436**[1]
Cromado	Ámbar	**2020-0882**[1]
Cromado	Transparente	**2040-1439**[1]
MINI-STALK 76 MM x 38 MM (3" x 1 1/2")		
Blanco	Ámbar	**2040-1479**[1]
Blanco	Transparente	**2040-1487**[1]
Negro	Ámbar	**2040-1474**[1]
Negro	Transparente	**2040-1486**[1]
Negro	Ahumado	**2040-1482**[1]
Negro	Arco iris	**2040-1475**[1]
LED negro	-	**2040-0099**[1]
Carbono	Ámbar	**2040-1488**[1]
Carbono	Transparente	**2040-1484**[1]
Carbono	Ahumado	**25-8119**
Negro	Incandescente	**25-7500**
Carbono	Incandescente	**25-7501**
Cromado	Incandescente	**25-7502**
MINI-STALK BRAZO LARGO 95,5 MM x 38 MM (3 3/4" x 1 1/2")		
Negro	Ámbar	**2040-1490**[1]
Negro	Ahumado	**2040-1491**[1]

DESCRIPCIÓN	COLOR DE LENTE	N.º ART.
MINI-STALK BRAZO LARGO 95,5 MM x 38 MM (3 3/4" x 1 1/2") (CONT.)		
Negro	Transparente	**2040-1492**[1]
LED negro	-	**2040-0098**[1]
Carbono	Ahumado	**2040-1494**[1]
Carbono	Ámbar	**2040-1489**[1]
Carbono	Transparente	**2040-1493**[1]
BOMBILLAS DE RECAMBIO		
Bombilla transparente para Mini-Stalk ultra-pequeño, Mini-Stalk y Mini-Stalk de brazo largo (unidad)	-	**258027**
Bombilla ámbar para Mini-Stalk ultra-pequeño, Mini-Stalk y Mini-Stalk de brazo largo (unidad)	-	**25-8027A**
Filamento simple transparente; 12 V, 23 W; 30 mm x 25 mm dia.; longitud global 50 mm	-	**25-8057A**
Ámbar; filamento doble; 12 V, 23/8 W; 30 mm x 25 mm dia.; longitud global 50 mm	-	**25-8067A**
Bombilla de recambio para N.º ART. 25-7500, 25-7501 y 25-7502	-	**25-7507**
Lente de recambio para Nº ART. 25-7500, 25-7501 y 25-7502	-	**25-7510**
Bombila de recambio para Mini-Stalk y Mini-Stalk vástago largo filamento simple (ud.)	-	**25-8017**
Bombilla de recambio para N.º ART. 25-7500, 25-7501 y 25-7502; pack de 10 unidades	-	**2060-0713**
Bombillas de recambio ámbar para N.º ART. 25-7500, 25-7501 y 25- 502; pack de 10 unidades	-	**2060-0714**

[1] Homologación ECE.

Todos los nºs de artículo en **MAGENTA** son nuevos para 2021

K&S TECHNOLOGIES INCORPORATED

ECE Type Approved

Consulte la tabla para más detalles

INTERMITENTES LED ULTRAMINI

- LED para sustituir luces estándar
- Se instalan con adhesivo de doble cara o con tuercas y tornillos
- A la venta por pares


2040-0318


2040-0319

DESCRIPCIÓN	NÚMERO DE LUCES LED	N.º ART.
MONTAJE DE PERFIL BAJO (64 MM L X 90 MM A X 30 MM H)		
Carcasa negra	10	**2040-0318**[1]
Carcasa de fibra de carbono	10	**2040-0319**[1]
STALK OVALADO CON BRAZO CORTO (90 MM L TOTAL; 53 MM L X 21 MM A LENTE)		
Carcasa negra	15	**2040-0306**
Carcasa cromada	15	**2040-0307**

DESCRIPCIÓN	NÚMERO DE LUCES LED	N.º ART.
STALK OVALADO CON BRAZO CORTO (82 MM L TOTAL; 29 MM L X 24 MM A LENTE)		
Carcasa negra	15	**2040-0312**[1]
Carcasa cromada	15	**2040-0313**[1]
STALK OVALADO CON BRAZO LARGO (100 MM L TOTAL; 40 MM L X 24 MM A LENTE)		
Carcasa negra	15	**2040-0310**[1]
Carcasa cromada	15	**2040-0311**[1]

DESCRIPCIÓN	NÚMERO DE LUCES LED	N.º ART.
STALK TIPO DIAMANTE (90 MM L TOTAL; 51 MM L X 19 MM A LENTE)		
Carcasa con moldura-aro	13	**2040-0308**
STALK TRIANGULAR CON BRAZO CORTO (66 MM L TOTAL; 46 MM L X 27 MM A LENTE)		
Carcasa negra	15	**2040-0316**[1]
Carcasa cromada	15	**2040-0317**[1]

[1] Homologación ECE.


25-9000


25-9001

KITS CABLEADO UNIVERSAL INTERMITENTES

- Kit de cableado para intermitentes ideal para muchas aplicaciones
- Incluye relé 12 V, interruptor y cableado
- Puede usarse con interruptores Mini-Stalk originales (Nº ART. 2040-1474 o 2040-1479)
- Disponibles con o sin soportes de montaje cromados

DESCRIPCIÓN	N.º ART.
Kit con soportes	**25-9000**

DESCRIPCIÓN	N.º ART.
Kit sin soportes	**25-9001**


2020-1168

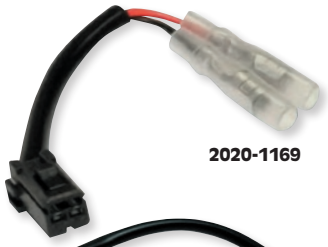
2020-1169


2020-1171

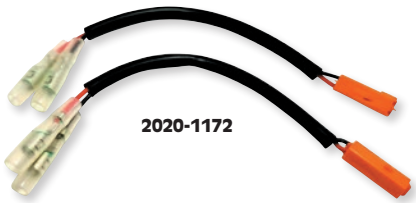
2020-1172

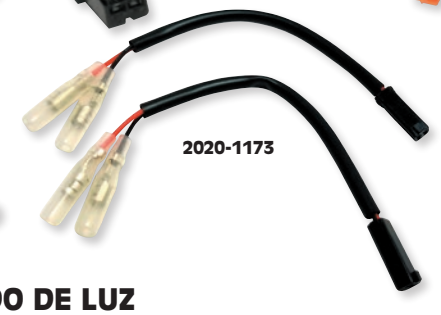
2020-1173


2020-1174


2020-1176

ADAPTADORES DE CABLEADO DE LUZ

- Elimina la necesidad de cortar y empalmar el cableado al usar intermitentes, luces de posición o luces de matrícula de posventa
- Se enchufa al conector de intermitentes OEM y, a continuación, se usan los conectores de pines usados en las luces de posventa
- A la venta por pares

DESCRIPCIÓN	N.º ART.
Para MV Augusta	**2020-1168**
Para Ducati	**2020-1169**
Para Honda	**2020-1171**

DESCRIPCIÓN	N.º ART.
Para Kawasaki	**2020-1172**
Para Suzuki	**2020-1173**
Para Triumph	**2020-1174**

DESCRIPCIÓN	N.º ART.
Para Yamaha MT-09	**2020-1176**



ADAPTADORES DE CABLEADO DE MATRÍCULA

- Elimina la necesidad de cortar y empalmar el cableado al usar intermitentes, luces de posición o luces de matrícula de posventa
- A la venta por pares

DESCRIPCIÓN	N.º ART.
Adaptadores de cableado de matrícula	**2020-1421**

Todos los nºs de artículo en **MAGENTA** son nuevos para 2021

LUCES DE POSICIÓN DRAG-NESS FM1

- Luces de posición de montaje de perfil bajo cromadas para montaje debajo de, encima de o junto a una Tourbox, un guardabarros, un basculante o cualquier tipo de superficie plana
- Luces de fundición con recortes en look custom y una forma distintiva; dimensiones aprox. 89 mm L x 32 mm x 51 mm D (3 1/2" x 1 1/4" x 2")
- Incluye junta para la base y tornillos de anclaje
- Bombillas de filamento simple de 12 V con lente roja y ámbar incluidas
- A la venta por pares



DS-280104

DESCRIPCIÓN	N.º ART.
Luces de posición FM1	DS-280104

DESCRIPCIÓN	N.º ART.
Lente ámbar de recambio (unidad)	2040-0301

DESCRIPCIÓN	N.º ART.
Lente ámbar de recambio (unidad)	2040-0302

ECE Type Approved

Consultar tabla para más detalles

LUCES DE POSICIÓN BULLET CUSTOM

- Versión limpia y custom de un diseño popular
- Aro de lente sin herraje a la vista
- Dimensiones 38 mm (1 1/2") de diámetro y 64 mm (2 1/2") de largo
- Anclaje por tornillo o espárrago de 5/16"-24
- Incluye bombilla de doble filamento de 12 V
- Venta por parejas; lentes ámbar y rojas incluidas



2040-0276



2040-0532

DESCRIPCIÓN	N.º ART.
Luz de posición Bullet Custom, anclaje por espárrago	2040-0276

DESCRIPCIÓN	N.º ART.
Luz de posición Bullet Custom, anclaje por tornillo	2040-1762[1]

[1] Homologación ECE.

LUCES DE POSICIÓN BULLET

- Luces de posición pequeñas y de forma aerodinámica con lentes rojas o ámbar
- Luces cromadas construidas totalmente en metal y con anclaje inferior
- Los modelos con bombilla de doble filamento se puede usar para luces de posición y de freno adicionales
- Venta por unidad



DS-280069



DS-280070



DS-280060



DS-282012-PK

DESCRIPCIÓN	N.º ART.
Luz ámbar, filamento doble	DS-280069
Luz roja, filamento doble	DS-280070
Lente ámbar de recambio	DS-280060

DESCRIPCIÓN	N.º ART.
Lente roja de recambio	DS-280061
Bombilla de recambio (10 unidades)	DS-282012-PK

LUCES DE POSICIÓN BULLET DE ANCLAJE LATERAL

- Luces rojas con anclajes laterales cromados, lado derecho e izquierdo
- Bombilla de recambio (N.º ART. 97-BP) disponible por separado



DS-280048



DS-280049

DESCRIPCIÓN	N.º ART.
Anclaje a la derecha	DS-280048

DESCRIPCIÓN	N.º ART.
Anclaje a la izquierda	DS-280049

DESCRIPCIÓN	N.º ART.
Lente roja de recambio	DS-280061

DESCRIPCIÓN	N.º ART.
Lente ámbar de recambio	DS-280060

ECE Type Approved

Consultar tabla para más detalles

LUCES DE POSICIÓN CROMADAS

- Diseño liso en carcasa de fundición
- Carcasa de 30 mm (1,2") de diámetro y largo total de 76 mm (3")
- Incluye lente ámbar resistente a impactos, bombilla LED o de filamento simple de 12 V/10 W con tornillo de montaje hueco de 3/8"
- Disponibles lentes de recambio en tres colores; transparente, rojo y ámbar

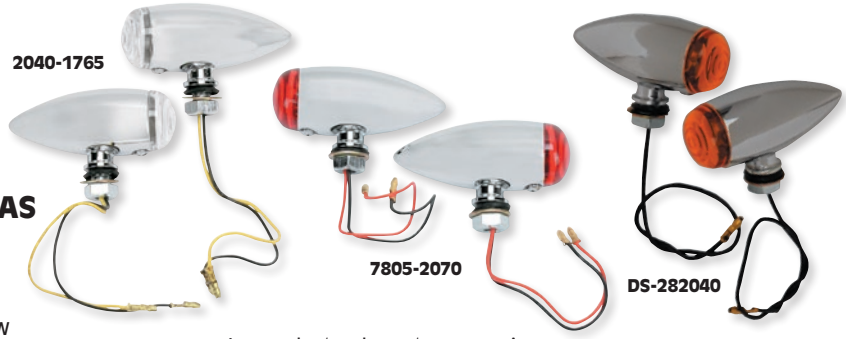

2040-1765

7805-2070

DS-282040

- Luces y lentes de venta por parejas
- Bombilla de recambio (N° ART. DS-282013) de venta por separado

NOTA: Bombilla ámbar para lente transparente no disponible.

DESCRIPCIÓN	N.º ART.
INTERMITENTES LED	
Con lente transparente y LED ámbar	2040-1765[1]
Con lente ámbar y LED ámbar	7805-2069
Con lente roja y LED rojo	7805-2070
LUCES DE POSICIÓN CONVENCIONALES	
Luces ámbar lisas	2040-1767[1]
Luces ámbar ranuradas	2040-1768[1]

DESCRIPCIÓN	N.º ART.
COMPONENTES DE RECAMBIO	
Lente roja (venta por parejas)	DS-282042
Lente transparente (venta por parejas)	DS-282044
Lente ámbar (venta por parejas)	2040-1769[1]
LED ámbar	2060-0505[1]
LED rojo	2060-0170

[1] Homologación ECE.

DRAG Specialties


2040-0277


2040-0530


2040-0531

ECE Type Approved

Consultar tabla para más detalles

LUCES DE POSICIÓN MINI DEUCE

- Luces Bullet con lentes estilo Deuce
- Dimensiones lente 44 mm (1 3/4") de diámetro y carcasa de 60 mm (2 3/8") de longitud
- Anclaje por espárrago o tornillo de 5/16"-24
- Incluye bombilla de doble filamento de 12 V
- Disponible en combinación de lentes transparentes/ahumadas o ámbar/naranjas
- A la venta por pares


2040-1040


2040-1043

DESCRIPCIÓN	N.º ART.
CROMADO	
Luces con lentes transparentes/ahumadas (anclaje por espárrago)	**2040-0277**
Luces con lentes ámbar/rojas (anclaje por espárrago)	**2040-1760**[1]
Luces con lentes transparentes/ahumadas (anclaje por tornillo)	**2040-0530**
Luces con lentes ámbar/rojas (anclaje por tornillo)	**2040-1761**[1]
NEGRO BRILLANTE	
Luces con lentes transparentes/ahumadas (anclaje por espárrago)	**2040-1040**
Luces con lentes ámbar/rojas (anclaje por espárrago)	**2040-1763**[1]
Luces con lentes transparentes/ahumadas (anclaje por tornillo)	**2040-1042**

DESCRIPCIÓN	N.º ART.
NEGRO BRILLANTE (CONT.)	
Luces con lentes ámbar/rojas (anclaje por tornillo)	**2040-1764**[1]
PIEZAS DE RECAMBIO/ACCESORIOS	
Kit de lentes (dos transparentes y dos ahumadas)	**2020-0118**
Kit de lentes (dos ámbar y dos rojas)	**2020-1177**[1]
Bombilla transparente12 V 23/8 W (venta por parejas)	**2060-0202**
Bombilla recambio doble filamento roja (pines desplazados) (venta por parejas)	**2060-0332**

[1] Homologación ECE.

LUCES DE POSICIÓN ESTILO RETRO MINI

- Atractivo look años 60 en carcasa de fundición cromada estilo retro
- Herrajes de aro ocultos para un look superdepurado
- Dimensiones carcasa luz 41 mm (1 5/8") de diámetro y 83 mm (3 1/4") de longitud
- Anclaje por tornillo o espárrago de 5/16"-24
- Bombilla de doble filamento de 12 V, lentes ámbar y rojas incluidas
- A la venta por pares
- Bombillas de repuesto disponibles, ver páginas 901-907


2040-0279


2040-0533

DESCRIPCIÓN	N.º ART.
Luces retro mini, anclaje por espárrago	**2040-0279**
Luces retro mini, anclaje por tornillo	**2040-0533**

DESCRIPCIÓN	N.º ART.
Kit de lentes de recambio (dos rojas y dos ámbar)	**2020-0120**
Kit de lentes de recambio (dos rojas y dos ámbar)	**2020-1178**


DS-280006

LUCES DE POSICIÓN PONY

- Luces de posición en miniatura cromadas con soportes de montaje inferiores universales
- Luces redondas de 57 mm L x 19 mm Al (2 1/4" x 3/4")
- Incluye lentes ámbar y roja
- A la venta por pares

DESCRIPCIÓN	N.º ART.
Luces de posición Pony	**DS-280006**
Lentes de recambio ámbar	**DS-285018**
Lentes de recambio rojas	**DS-285019**

ECE Type Approved

Consultar tabla para más detalles


DS-280005

LUCES DIAMOND

- Carcasa cromada y lentes en rojo y ámbar con un diseño especial en forma de diamante
- Cada uno tiene un tornillo de anclaje de 1/4" con orificio para tender los cables de forma oculta
- Dimensiones aprox. 48 mm An x 51 mm L x 35 mm Al (1 7/8" x 2" x 1 3/8")
- Bombilla de recambio de filamento sencillo de 12 V, use el N.º ART. DS-280194-PK

DESCRIPCIÓN	N.º ART.
Luz Diamond (venta por parejas)	**2040-1766**[1]
Lente ámbar de recambio (unidad)	**2040-1770**[1]
Lente ámbar de recambio (unidad)	**DS-285039**

[1] Homologación ECE.

LUCES DE POSICIÓN RECTANGULARES

- Diseño original de Drag Specialties
- Tiene carcasas cromadas fundidas en una pieza de precisión
- Bombilla de doble filamento
- Dimensiones: 48 mm Al x 60 mm An x 64 mm P (1 7/8" x 2 3/8" x 2 1/2"); con lente ámbar instalada y una lente roja extra en el set
- Venta por unidad


DS-280169

U.S. Patent #4,420,803
DES. Patent #D276.468


DS-282012-PK

DESCRIPCIÓN	N.º ART.
RECTANGULAR	
Luz de posición rectangular con bombilla de doble filamento	**DS-280169**
Lente ámbar de recambio (unidad)	**2040-0299**
Lente ámbar de recambio (unidad)	**2040-0300**
Minilente ámbar de recambio (unidad)	**2040-0301**

DESCRIPCIÓN	N.º ART.
RECTANGULAR (CONT.)	
Minilente roja de recambio (unidad)	**2040-0302**
Junta lente de recambio (venta por unidad)	**DS-280157**
Bombilla de recambio (10 unidades)	**DS-282012-PK**

Todos los nºs de artículo en MAGENTA son nuevos para 2021

INTERMITENTES DELANTEROS UNIVERSALES LED PROBEAM® DYNAMIC RINGZ™





- Anillo externo de 24 LED ProBEAM® blancos que generan un suave halo blanco y que funciona como luz de conducción
- Los 12 LEDs ámbar funcionan como intermitente
- Cuando se activa un intermitente, los LED blancos se apagan del todo durante el ciclo de intermitencia completo
- Carcasa de aluminio y diseño cónico de 76 mm L x 61 mm D (3" x 2,4"), tornillo $^{5}/_{16}$" x 18
- Incluido cristal ahumado
- A la venta por pares
- Es posible que requiera un ecualizador de corriente

DESCRIPCIÓN	N.º ART.
Negro brillante	2020-1733

DESCRIPCIÓN	N.º ART.
Cromado	2020-1734

INTERMITENTES DELANTEROS PROBEAM® DYNAMIC RINGZ™ CON LENTES AHUMADAS





- El anillo exterior de 24 LEDS ProBEAM® blancos genera un suave halo blanco que funciona como luz de posición, mientras que los 12 LEDs centrales ámbar funcionan como intermitentes
- Cuando se activa un intermitente, los LEDs blancos se apagan del todo durante el ciclo de intermitencia completo, dando así mayor visibilidad a la señal del intermitente ámbar
- Los intermitentes incluyen cristales ahumados y cumplen la especificación SAE
- Con homologación ECE
- A la venta por pares

DESCRIPCIÓN	N.º ART.
UNIVERSAL	
Negro	2020-1796

DESCRIPCIÓN	N.º ART.
UNIVERSAL (CONT.)	
Cromado	2020-1797

INTERMITENTES DELANTEROS/TRASEROS UNIVERSALES LED PROBEAM®



- 24 LED ámbar de doble función de calidad automotriz por unidad
- Carcasa de aluminio y diseño cónico de 79 mm L x 57 mm D (3,125" x 2,25") con tornillo de montaje de $^{5}/_{16}$"-18
- Disponibles con un acabado cromado o negro brillante con lentes ámbar
- Con homologación SAE

DESCRIPCIÓN	N.º ART.
Negro brillante	2020-1735

DESCRIPCIÓN	N.º ART.
Cromado	2020-1736





INTERMITENTES TRASEROS DE ANILLO UNIVERSALES LED PROBEAM®

- 24 LED rojos de calidad automotriz por unidad
- Carcasa de aluminio de 76 mm L x 61 mm D (3" x 2,4"), tornillo $^{5}/_{16}$"
- Disponible en negro brillo o cromado

DESCRIPCIÓN	N.º ART.
Negro brillante	2020-1739

DESCRIPCIÓN	N.º ART.
Cromado	2020-1740





INTERMITENTES TRASEROS UNIVERSALES LED PROBEAM®

- Intermitente con 24 LED rojos de doble función de calidad automotriz por unidad
- Carcasa de aluminio y diseño cónico de 76 mm L x 61 mm D (3" x 2,4"), tornillo $^{5}/_{16}$" x 18
- Disponible en negro brillo o cromado

DESCRIPCIÓN	N.º ART.
Negro brillante	2020-1737

DESCRIPCIÓN	N.º ART.
Cromado	2020-1738



2020-1920



2020-1921

INTERMITENTES MINI LED

- Conjunto de intermitentes compacto con LED superbrillantes
- Cuando se activa el intermitente la luz blanca se apaga, dando así mayor visibilidad a la señal del intermitente ámbar
- El intermitente delantero de color ámbar se puede conectar de manera que parpadee de forma estándar o secuencial
- Compatible con todos los sistemas 12VDC con tierra negativa
- Repuesto de aplicación directa con un perno de soporte M10 de 1,5 x 14 mm

DESCRIPCIÓN	N.º ART.
LED trasero rojo	2020-1920

DESCRIPCIÓN	N.º ART.
LED delantero ámbar/blanco	2020-1921

INTERMITENTES LED TRUWRAP™

- Intermitentes LED de doble función para instalación alrededor de la horquilla
- Con luces LED de posición blancas e intermitentes ámbar integrados en un tubo ahumado
- Los LED blancos de posición se desactivan automáticamente cuando se activan los intermitentes o los intermitentes de emergencia, y se vuelven a activar cuando se desactivan los intermitentes o los intermitentes de emergencia
- Los LED funcionan con 4 secuencias de intermitencia de emergencia y alarmas cuando la motocicleta está en marcha o parada
- Fácil de instalar: basta con limpiar la superficie con el primer 3M™, aplicar la cinta 3M™ y enrollar los LED alrededor de la barra de horquilla
- Incluyen seis Posi-Taps® para garantizar una instalación sencilla, o conectores de soldadura con tubos termorretráctiles y revestimiento adhesivo
- Con tubo para cables de acero inoxidable y bridas para cables cromadas para una instalación limpia y profesional
- A la venta por pares





2040-1495

DESCRIPCIÓN	N.º ART.
39 mm	2040-1495
41 mm	2040-1496

DESCRIPCIÓN	N.º ART.
43 mm	2040-1497
49 mm	2040-1498

DESCRIPCIÓN	N.º ART.
56 mm	2040-1499

LUCES LED PARA HORQUILLA TRUWRAPZ® 360°

- Luces LED con múltiples funciones, de instalación fácil y sencilla, tipo wrap-around y que se instalan en un máximo de 30 minutos
- Con todas las ventajas del sistema TruFLEX™ en combinación con el módulo Eclipze2®
- Luces LED con doble función como luces de posición e intermitentes de la serie Genesis™; los LED también se pueden emplear únicamente como intermitentes para su uso en Europa
- Los LED ámbar están disponibles con tubos ámbar o ahumados
- Los LED funcionan con 4 secuencias de intermitencia de emergencia y alarmas cuando la motocicleta está en marcha o parada
- Incluyen seis Posi-Taps® para garantizar una instalación sencilla, o conectores de soldadura con tubos termorretráctiles y revestimiento adhesivo
- Con tubo para cables de acero inoxidable y bridas para cables cromadas para una instalación limpia y profesional
- Dimensiones de 9 cm An x 8 cm Al (0,34" x 0,30")
- A la venta por pares

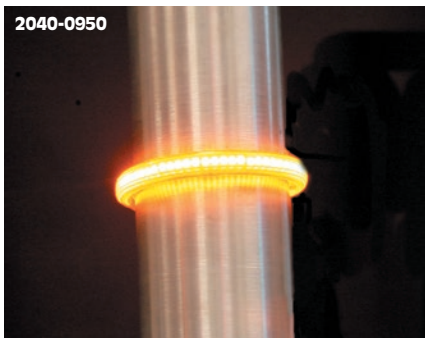

DESCRIPCIÓN	ÁMBAR	AHUMADO OSCURO
Para horquillas de 39 mm	2040-0950	2040-0951
Para horquillas de 41 mm	2040-0952	2040-0953
Para horquillas de 43 mm	2040-0954	2040-0955

DESCRIPCIÓN	ÁMBAR	AHUMADO OSCURO
Para horquillas de 49 mm	2040-0956	2040-0957
Para horquillas de 56 mm	2040-0958	2040-0959

INTERMITENTES LED WRAP-AROUNDS™ CON LUCES DE CIRCULACIÓN DIURNA

- Con carcasa fabricada en aluminio billet T 6061 con acabado cromado o negro brillante
- Con 15 luces de circulación diurna (DRL) LED superbrillantes a cada lado
- Con 15 intermitentes LED superbrillantes ámbar a cada lado
- Disponibles con lentes ahumadas
- Disponibles para: Horquillas de 37 mm, 39 mm, 41 mm, 43 mm, 49 mm y 56 mm
- Pedir según el diámetro exterior de los tubos de horquilla
- A la venta por pares



2020-1284





2020-1285

DESCRIPCIÓN	NEGRO BRILLO	CROMADO
37 mm	2020-1431	2020-1432
39 mm	2020-1280	-
41 mm	-	2020-1283

DESCRIPCIÓN	NEGRO BRILLO	CROMADO
43 mm	2020-1284	2020-1285
49 mm	2020-1286	-
56 mm	2020-1288	2020-1289

Todos los nºs de artículo en MAGENTA son nuevos para 2021

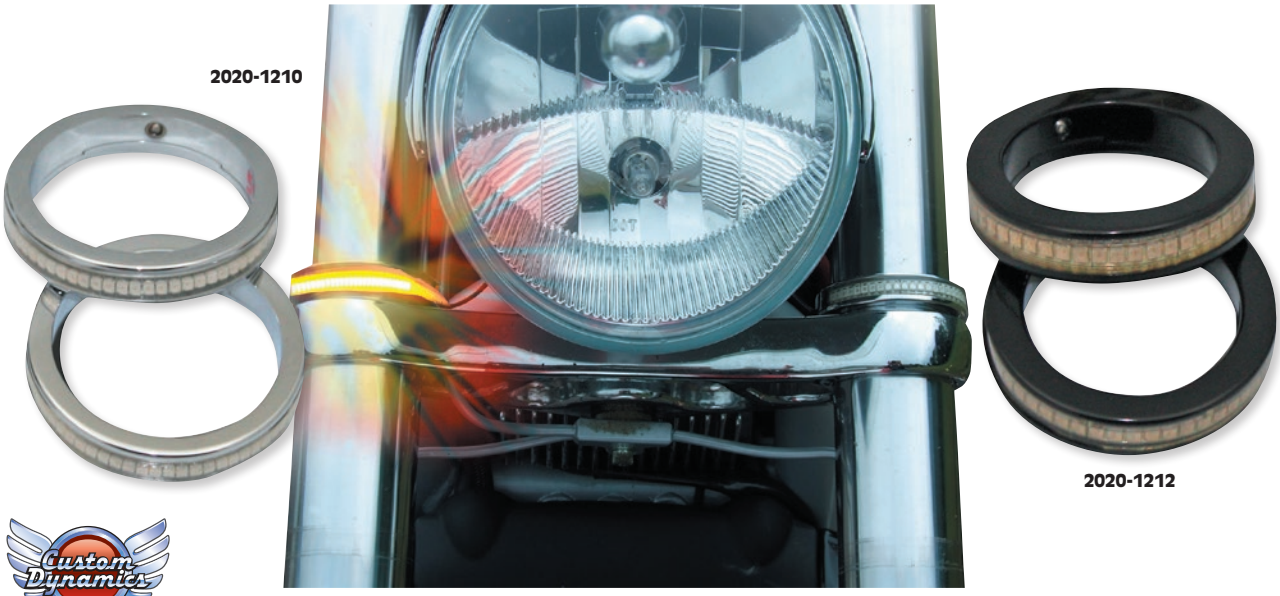

INTERMITENTES LED ÁMBAR WRAP-AROUNDS™

- Con 30 luces LED superbrillantes ámbar a cada lado
- Disponibles con lentes transparentes o ahumadas
- Las carcasas son de aluminio billet 6061 con acabado en cromo o negro brillante
- Orden basada en el diámetro exterior de los tubos de la horquilla; véase la tabla
- A la venta por pares

NOTA: Es posible que requiera un ecualizador de corriente.

NOTA: El N.º ART. 2050-0251 se requiere en todos los modelos H-D® BCM cuando se desmontan los intermitentes delanteros, de venta por separado, véase a continuación.

DESCRIPCIÓN	LENTE	N.º ART.
39 MM		
Cromado	Transparente	**2020-1210**
	Ahumado	**2020-1211**
Negro brillante	Transparente	**2020-1212**
	Ahumado	**2020-1213**
41 MM		
Cromado	Transparente	**2020-1214**
	Ahumado	**2020-1215**
Negro brillante	Transparente	**2020-1216**

DESCRIPCIÓN	LENTE	N.º ART.
43 MM		
Cromado	Transparente	**2020-1218**
	Ahumado	**2020-1219**
Negro brillante	Ahumado	**2020-1221**
49 MM		
Cromado	Transparente	**2020-1222**
	Ahumado	**2020-1223**
Negro brillante	Ahumado	**2020-1225**

DESCRIPCIÓN	LENTE	N.º ART.
56 MM		
Cromado	Transparente	**2020-1226**
	Ahumado	**2020-1227**
Negro brillante	Transparente	**2020-1228**
	Ahumado	**2020-1229**



CONVERSORES DE CABLEADO WRAP-AROUNDS™

- Convierta los sistemas Wrap-Arounds™ de 2 cables de Custom Dynamics en sistemas de 3 cables
- Permite que sus luces funcionen como luces de posición e intermitentes, y no solo como intermitentes
- A la venta por pares

DESCRIPCIÓN	N.º ART.
Conversores de 2 a 3 cables	**2050-0251**



INTERMITENTES LED DE MONTAJE DE PERFIL BAJO

- Diseño mono-función, dos cables y terminales para soldar
- Disponibles en 14 mm ($^{9}/_{16}$") y 25,4 mm (1") de diámetro
- Acabado en acero inoxidable
- Diseño estanco/impermeable
- Se venden en packs de seis

DESCRIPCIÓN	N.º ART.
14 MM ($^{9}/_{16}$") DE DIÁMETRO	
Inoxidable	**2040-2247**

DESCRIPCIÓN	N.º ART.
25,4 MM (1") DE DIÁMETRO	
Inoxidable	**2040-2249**

KURYAKYN



KITS SILVER BULLET UNIVERSALES

- Pueden instalarse en casi cualquier sitio para añadir algo de estilo
- Los Silver Bullet halógenos usan una bombilla halógena de un solo filamento de gran resistencia de 20 W
- Kits de halógenos incluyen lentes transparentes
- Los Silver Bullets halógenos no requieren un ecualizador de corriente
- El cable de alimentación sale de la luz a través de un tornillo de montaje hueco en aquellas con un tornillo de montaje de $^3/_8$"-16
- Dimensiones 64 mm L x 41 mm Al ($2^1/_2$" x $1^5/_8$")

NOTA: Los Silver Bullet no deben usarse para sustituir los intermitentes de serie.

DESCRIPCIÓN	N.º ART.
Con tornillo de montaje hueco $^3/_8$"-16	2040-0192



2040-0832



2040-0858

LUCES LED UNIVERSALES SILVER BULLETS SUPERBRILLANTES

- La bombilla LED tiene forma cóncava, lo que garantiza un brillo máximo
- Los LED Silver Bullets de circuito simple se conectan a tierra a través del soporte
- Los LED Silver Bullets de doble circuito tienen tres cables: luces de posición, intermitente y puesta a tierra
- Medidas 64 mm L x 41 mm diámetro exterior ($2^1/_2$" x $1^5/_8$")
- Incluyen lente transparente
- A la venta por pares

DESCRIPCIÓN	N.º ART.
CON TORNILLO DE MONTAJE HUECO DE $^3/_8$"-16	
Ámbar (doble circuito)	2040-0832
Rojo (doble circuito)	2040-0858



2020-1039

ECE Type Approved

Consulte la tabla para más detalles



2020-1040

LUCES TORPEDO

- Combinación perfecta de estilo y funcionamiento
- Luces ámbar monofunción que pueden usarse como intermitentes delanteros o traseros
- Luces multifunción con tres circuitos en rojo y ámbar para usarse como luz de posición, freno e intermitente (solo parte trasera)
- Dimensiones 70 mm L x 45 mm diámetro (2,75" x 1,75")
- Tornillos de montaje de M10-1,5 mm x 25 mm
- Disponibles en cromado o negro brillante
- A la venta por pares

DESCRIPCIÓN	N.º ART.
MONOFUNCIÓN ÁMBAR, DELANTE/DETRÁS	
Negro brillante	2020-1041
Cromado	2020-1042
MULTIFUNCIÓN ROJA Y ÁMBAR, DETRÁS	
Negro brillante	2020-1039[1]
Cromado	2020-1040[1]

[1] Homologación ECE.

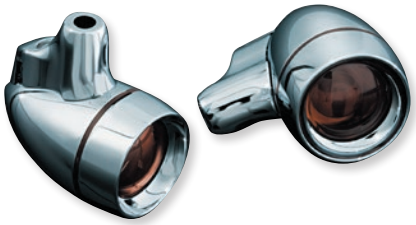

INTERMITENTES DELANTEROS ÁMBAR DOBLE CIRCUITO UNIVERSALES CON LENTES AHUMADAS

- Actualice sus intermitentes con estas elegantes luces intermitentes de forma cónica
- Tienen aros cromados, lentes ahumadas y bombillas ámbar
- Miden 57,2 mm ($2^1/_4$") de diámetro
- Se montan en horquillas sin protección con abrazaderas en P o abrazaderas de horquilla de dos piezas (se vende por separado)
- Se instalan con tornillos de montaje de $^5/_{16}$" ó $^3/_8$"
- Las bombillas ámbar estilo 1157/BAY15D de repuesto están disponibles por separado
- A la venta por pares

DESCRIPCIÓN	N.º ART.
Intermitentes delanteros de doble circuito	2020-0623



2040-0859



2020-1043

MINI-LUCES LED DE FORMA CÓNICA

- Funcionan como luces de posición o intermitentes auxiliares
- Los cables se introducen en el tornillo de montaje hueco de $^3/_8$"-16 x $^5/_8$" para un aspecto limpio y despejado
- LED ámbar con lentes ligeramente ahumadas
- Disponibles en acabados cromado o negro brillo
- Medidas 25 mm P x 70 mm L (1" x $2^3/_4$")
- No incluyen ecualizador de corriente
- A la venta por pares



DESCRIPCIÓN	N.º ART.
CROMADO	
Luces LED cónicas y lisas con LED rojo, lente ahumada	2040-0613
Luces LED cónicas y lisas con LED ámbar, lente ahumada	2040-0859
NEGRO BRILLO	
Luces LED cónicas y lisas con LED ámbar, lente ahumada	2020-1043

Todos los nºs de artículo en MAGENTA son nuevos para 2021

KURYAKYN

AROS EN RELIEVE ALTO CON LENTES

- Aros en relieve alto y lentes que realmente actualizan el look de los intermitentes de serie
- Con lentes ahumadas y bombillas en color
- Montaje directo en las carcasas de intermitentes OEM con el herraje de serie
- Para modelos Honda 02-05 VTX1800R/S/C y 03-09 VTX1300R/S/C/T, 09-18 Fury, 10-16 VT1300 Custom Line (Sabre, Stateline e Interstate), 04-18 Shadow 750 Aero/Phantom/RS, 02-03 Shadow Ace 750, 01-07 Shadow Sabre 1100 (también adecuados para la mayoría de modelos Cruiser Honda sustituyendo la lente de intermitente OEM 33401-MBA-612)
- Para Kawasaki 04-10 Vulcan 2000, 03-08 Vulcan 1600 Classic/Nomad (también adecuados para otros modelos Cruiser Kawasaki, sustituyendo la lente de intermitente OEM 23048-0001 o 23048-0002)
- A la venta por pares



DESCRIPCIÓN	N.º ART.
Con bombillas ámbar de doble circuito	2020-0574

2020-0572



AROS EN RELIEVE ALTO CON LENTES

- Para actualizar el estilo de los intermitentes de forma rápida
- Aprovechan el herraje de serie y se instalan directamente en las carcasas de intermitentes OEM; no requieren modificaciones
- Para modelos Honda 02-05 VTX1800R/S/C y 03-09 VTX1300R/S/C/T, 09-19 Fury, 10-16 VT1300 Custom Line (Sabre, Stateline e Interstate), 04-19 Shadow 750 Aero/Phantom/RS, 02-03 Shadow Ace 750, 01-07 Shadow Sabre 1100 (también adecuados para la mayoría de modelos Cruiser Honda sustituyendo la lente de intermitente OEM 33401-MBA-612)
- Para Kawasaki 04-10 Vulcan 2000, 03-08 Vulcan 1600 Classic/Nomad (también adecuados para otros modelos Cruiser Kawasaki, sustituyendo la lente de intermitente OEM 23048-0001 o 23048-0002)
- A la venta por pares



DESCRIPCIÓN	N.º ART.
Aros en relieve alto con lentes ámbar	2020-0572

DESCRIPCIÓN	N.º ART.
Aros en relieve alto con lentes rojas	2020-0573

LENTES TRANSPARENTES O ROJAS DE RECAMBIO PARA INTERMITENTES

- Compatibles con las carcasas de intermitentes de los modelos listados
- A la venta por pares

NOTA: Las lentes transparentes para intermitentes requieren el uso de bombillas ámbar o rojas; ámbar para aplicaciones delanteras o rojas para aplicaciones traseras.



2020-0569



2020-0571

COMPATIBLE CON MODELO	COLOR	N.º ART.
KAWASAKI		
VN900 Vulcan 08-19 (todas), VN1500/1600 Mean Streak 02-08 (todas)	Transparente	2020-0569
SUZUKI		
C50/M50 Boulevard 05-19 (todos), C90 05-09/13-19 (todos), M109R 06-19 (todos), C109 08-09/13, M90 09/13	Transparente	2020-0568

COMPATIBLE CON MODELO	COLOR	N.º ART.
YAMAHA		
XVS650 V-Star 98-10 (todas), XVS1100 V-Star 99-09 (todas), XVZ1300 Royal Star 99-03 y XV1600/1700 Road Star 99-09 (todas excepto Road Star Warrior)	Transparente	2020-0570
	Rojo	2020-0571
XVS950 V-Star/Tourer 09-12 (todas), Bolt 950 14-17, XVS1300 V-Star 07-09/11-16 (todas)	Transparente	2020-0569

LENTES PARA INTERMITENTES

- Lentes de sustitución directa para los modelos enumerados en la tabla
- Lentes transparentes o rojas disponibles
- A la venta por pares

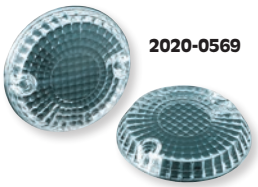

2020-0569



2020-0568



2020-0571

COMPATIBLE CON MODELO	COLOR	N.º ART.
KAWASAKI		
VN900 Vulcan 06-19 (todos)	Transparente	2020-0569
VN 1500 Vulcan Mean Streak 02-03	Transparente	2020-0569
VN 1600 Vulcan Mean Streak 04-08	Transparente	2020-0569
SUZUKI		
C50/M50 Boulevard 05-19 (todos), C90 05-19 (todos), M109R 06-19 (todos), C109 08-13, M90 09-18	Transparente	2020-0568
YAMAHA		
XVS650 Drag Star 98-13	Transparente	2020-0570
	Rojo	2020-0571
XV950/Bolt 14	Transparente	2020-0569

COMPATIBLE CON MODELO	COLOR	N.º ART.
YAMAHA (CONT.)		
XVS950 Midnight Star/Tourer 09-13 (todos)	Transparente	2020-0569
XVS1100 Drag Star 99-11	Transparente	2020-0570
	Rojo	2020-0571
XVZ1300 Royal Star 99-11	Transparente	2020-0570
	Rojo	2020-0571
XVS1300 Midnight Star 07-13 (todos)	Transparente	2020-0569
XVZ 1300 AT Royal Star Tour Classic 99	Rojo	2020-0571
XV1600/1700 Road Star 99-09 (todos excepto Road Star Warrior)	Transparente	2020-0570
	Rojo	2020-0571
XV 1900 Raider (todos)	Transparente	2020-0569

2040-0425



LENTES DE RECAMBIO PARA LUCES SILVER BULLET HALÓGENAS

- A la venta por pares

DESCRIPCIÓN	N.º ART.
LENTE PEQUEÑA SILVER BULLET HALÓGENO (36,5 MM DIÁM. ($1^{7}/_{16}$"))	
Transparente	2040-0425

DESCRIPCIÓN	N.º ART.
LENTE GRANDE SILVER BULLET HALÓGENO (51 MM DIÁM. (2"))	
Transparente	2040-0427

SHOW CHROME ACCESSORIES





LUZ DE INTERMITENTE LED
PARA HONDA GL1800 GOLD WING 01-05

- Cuenta con 21 LED para un brillo óptimo
- Conexión al mazo de cables existente
- Requiere un ecualizador de corriente doble N.º ART. 2050-0044; consultar la página 899

DESCRIPCIÓN	N.º ART.
Transparente	2020-1868

INTERMITENTES DELANTEROS
PARA HONDA GL1800 GOLD WING 01-17/F6B 13-16

- Para sustituir los intermitentes OEM ámbar
- Incluyen bombillas incandescentes ámbar
- Se instala con el herraje existente
- Disponible en ahumado
- A la venta por pares

DESCRIPCIÓN	N.º ART.
Ahumado	2040-1509

KITS DE CONVERSIÓN DE INTERMITENTE LED

- Convierten los intermitentes incandescentes de serie en LED ámbar de alta visibilidad
- Exclusiva lente en diseño de panal
- La placa de circuitos de LED se conecta directamente al zócalo de la bombilla OEM
- Las placas de circuitos disponen de un panel frontal cromado para mejorar la iluminación
- Las versiones para Honda y Yamaha tienen 21 LED por unidad; las versiones para Kawasaki y Suzuki tienen 18 LED por unidad
- Montaje sencillo con herrajes OEM

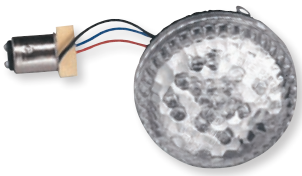

2060-0135



- Requiere un ecualizador de corriente doble (N.º ART. 2050-0044) para que los intermitentes funcionen a la velocidad de parpadeo de serie; los modelos Honda requieren un ecualizador de corriente doble por motocicleta, mientras que todos los demás modelos requieren uno por kit
- A la venta por pares

COMPATIBLE CON MODELO	DIÁM.	POS.	N.º ART.
HONDA			
Todas las Cruiser 98-10	64 mm (2 1/2")	Tras.	2060-0127[1]
KAWASAKI			
Todos los modelos Cruiser recientes (excepto VN1600D/E Vulcan Nomad/Classic y VN200 Vulcan)	73 mm (2 7/8")	Tras.	2060-0133
		Delant.	2060-0134
VN1600 Vulcan Classic/Nomad 03-08	-	Tras.	2060-0127
VN2000 Vulcan 04-08	-	Tras.	2060-0127
SUZUKI			
C50/M50/M95/M109R Boulevard 05-16	64 mm (2 1/2")	Tras.	2060-0135
		Delant.	2060-0136
YAMAHA			
Mayoría de Cruiser Yamaha 05-10		Delant.	2060-0132

[1] Para usar solo con lentes de anclaje inferior.



LUCES DE POSICIÓN LED ROJAS
PARA CAN-AM RYKER 19-20, VICTORY CROSS COUNTRY/CROSS ROADS 10-17

- Cada luz de posición/intermitentes incluye 14 LED rojos para aumentar la visibilidad
- Luces de doble función para usarlas como luces de posición y luces de freno o intermitentes
- 25 cm x 95 cm (1" x 3 3/4")
- Con homologación SAE
- A la venta por pares

DESCRIPCIÓN	N.º ART.
Luces de posición led rojas	2040-2599

2040-1508





INTERMITENTES LED
PARA CAN-AM SPYDER RT 08-19

- LED para maletas laterales de Can-Am Spyder RT
- Mejoran el look y la visibilidad
- A la venta por pares

DESCRIPCIÓN	N.º ART.
Rojo	2040-1508
Ámbar	2020-1869

Todos los nºs de artículo en MAGENTA son nuevos para 2021

SHOW CHROME ACCESSORIES

INTERMITENTES LED

PARA HONDA GL1800 GOLD WING 18-19

- Luces de posición LED con doble función
- 24 LED SMD que sustituyen los reflectores OEM
- LED rojos o ámbar con lentes transparentes a juego con los intermitentes de los retrovisores delanteros
- Sellados para protección contra la intemperie
- Tornillo integrado, pasador de alineación y cinta doble cara para un montaje seguro
- Base reflectante alrededor de los LED que maximiza la intensidad luminosa
- A la venta por pares





DESCRIPCIÓN	N.º ART.
Lentes transparentes con LED ámbar	2040-2320
Lentes transparentes con LED rojos	2040-2321

DESCRIPCIÓN	N.º ART.
Lentes ámbar con LED ámbar	2040-2486
Lentes rojas con LED rojos	2040-2487



PRO PERFORMANCE PRODUCTS

LUCES CUSTOM VIPER

- Luces en aluminio billet cromadas con ranuras en acabado mecanizado redondeado
- Con LED de doble circuito y lentes ámbar
- Dimensiones 25 mm x 15 cm (1" x 6")
- A la venta por pares



DESCRIPCIÓN	N.º ART.
Luces custom Viper	DS-280281C
Bombilla y soporte de recambio con cable de 39,5 cm (15 1/2") para luces Viper convencionales más antiguas	DS-280282



PRO PERFORMANCE PRODUCTS

LUCES DE POSICIÓN MINI BULLET

- Aplicación popular para marcos de matrícula
- LED monofunción con aro cromado
- Conexión directa a masa, conexión monocable
- Montaje con espárrago de 6 mm y tuerca
- A la venta por pares



DESCRIPCIÓN	N.º ART.
Ámbar	2040-1229
Azul	2040-1230
Rojo	2040-1231



PRO PERFORMANCE PRODUCTS

LUCES DE POSICIÓN MINI LED

- Con tres LED ultra-luminosos monofunción o de doble función
- Aro de 29 mm (1 1/8") en acero inoxidable
- Conexión sencilla con dos cables
- Montaje en orificio de 10 mm (3/8") con goma-pasador de cables incluido
- Venta por unidad





DESCRIPCIÓN	N.º ART.
FUNCIÓN ÚNICA	
LED ámbar con lente ámbar	2040-1218
LED ámbar con lente transparente	2040-1220

DESCRIPCIÓN	N.º ART.
DOBLE FUNCIÓN	
LED rojo con lente roja	2040-1225
LED ámbar con lente transparente	2040-1226
LED rojo con lente transparente	2040-1227



PRO PERFORMANCE PRODUCTS

LUCES DE POSICIÓN BULLET

- Luces universales disponibles en un diseño liso o ranurado
- Bombillas de filamento simple y lentes ámbar incluidas
- 64 mm L x 25 mm diám. (2 1/2" x 1")
- A la venta por pares

NOTA: Ara usarse adicionalmente a los intermitentes de serie; no recomendadas para usarse como luces de posición.



DESCRIPCIÓN	N.º ART.
Smooth	0903-0000

DESCRIPCIÓN	N.º ART.
Ranurado	0903-0001

ESCAPES
BOLSAS & EQUIPAJE
FUNDAS & SEGURIDAD
ACCESORIOS GENERALES
PARABRISAS
CARENADOS & CARROCERÍA
ASIENTOS & RESPALDOS
MANILLARES & MANDOS MANUALES
ESTRIBERAS & MANDOS DE PIE
ILUMINACIÓN
ELÉCTRICO & INSTRUMENTACIÓN
CORONAS & PIÑONES
CADENAS & CORREAS TRANSMISIÓN
RUEDAS & ACCESORIOS
FRENOS
SUSPENSIÓN
MOTOR
ALIMENTACIÓN DE MOTOR
AUDIO/VIDEO & SOPORTES
ACCESORIOS PARA PILOTO
TORNILLERÍA & ARTÍCULOS PROMOCIONALES
ÍNDICE

EMGO

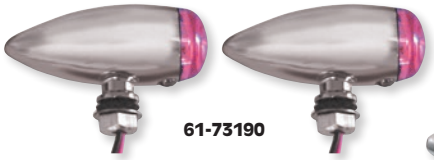
61-73190


61-73192

LUCES DE POSICIÓN BULLET

- Para un ligero toque retro
- Con carcasas con revestido cromado de fundición
- Lentes ámbar y rojas incluidas
- Dimensiones: 75 mm x 30 mm
- Disponible con bombilla incandescente de doble filamento o LED
- A la venta por pares

DESCRIPCIÓN	N.º ART.
Liso, LED	2040-0417
Liso, incandescente	61-73190

DESCRIPCIÓN	N.º ART.
Buffalo, incandescente	61-73192



FOCOS DECORATIVOS LED CRUZ MALTESA

- Fantástica carcasa de fundición extrabrillante
- Iluminación de extrema potencia; luz LED de doble función
- Miden 38 mm x 38 mm x 89 mm (1,5" x 1,5" x 3,5")
- Se venden por parejas; incluye una lente transparente y una ámbar

DESCRIPCIÓN	N.º ART.
Focos decorativos LED Maltese	2040-0122

INTERMITENTES LED MALTESE

- Focos LED de estilo clásico
- Con diseño de doble función en una resistente carcasa de plástico
- Disponibles con carcasa cromada o negra y luces LED de color rojo
- Miden 38 mm x 38 mm x 48 mm (1,5" x 1,5" x 1,9")
- Se venden por parejas


2040-0119

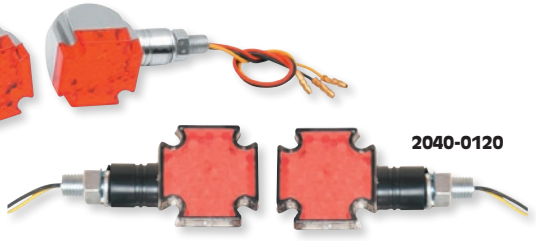
2040-0120

DESCRIPCIÓN	N.º ART.
Cromado/rojo	2040-0119

DESCRIPCIÓN	N.º ART.
Negro/rojo	2040-0120

LUCES DECO PARA EXTREMO DE MANILLAR

- Luces para extremo de manillar tipo BMW para cualquier moto
- Compatibles con manillares de 22 mm (7/8") y de 25,4 mm (1")
- Bombilla de filamento simple de 12 V incluida
- A la venta por pares


2020-0624

DESCRIPCIÓN	N.º ART.
Para manillares de 22 mm (7/8")	2020-0624
Para manillares de 25,4 mm (1")	2020-0636


2040-1522


2040-1523

FOCOS QUEEN

- Fabricados en fundición y cromados
- Disponibles con lente roja o ámbar
- Filamento simple de 12V
- Venta por unidad

DESCRIPCIÓN	N.º ART.
Lente roja	2040-1522

DESCRIPCIÓN	N.º ART.
Lente ámbar	2040-1523

INTERMITENTES DE MONTAJE DE PERFIL BAJO

- Lente transparente; LED rojos
- Con carcasa negra, cromada o de fibra de carbono
- Medidas: 64 mm L x 25 mm An x 25 mm Al (2 1/2" x 1" x 1")
- A la venta por pares


61-97001


61-97002


61-97003

DESCRIPCIÓN	N.º ART.
Negro	61-97001

DESCRIPCIÓN	N.º ART.
Cromado	61-97002

DESCRIPCIÓN	N.º ART.
Fibra de carbono	61-97003

CHRIS PRODUCTS

LUCES DE POSICIÓN

- Con fuelle especial para una mayor resistencia al agua
- Disponibles con lente roja o ámbar
- Medidas: 95 mm An x 57 mm Al (3 3/4" x 2 1/4")
- Conjuntos completos


2040-1061

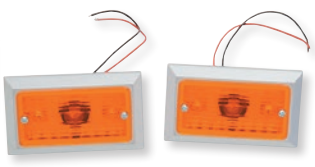
2040-1062

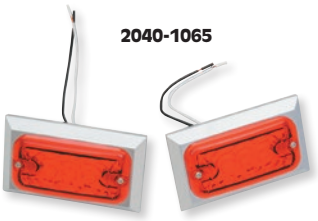
2040-1065

DESCRIPCIÓN	N.º ART.
TIPO INCANDESCENTE FILAMENTO SENCILLO	
Con lente ámbar	2040-1060
Con lente roja	2040-1061

DESCRIPCIÓN	N.º ART.
TIPO INCANDESCENTE FILAMENTO DOBLE	
Con lente ámbar	2040-1062
Con lente roja	2040-1063

DESCRIPCIÓN	N.º ART.
TIPO LED MONOFUNCIÓN	
Con LED ámbar	2040-1064
Con LED rojo	2040-1065

Todos los nºs de artículo en MAGENTA son nuevos para 2021



SOPORTE PARA REUBICACIÓN DE INTERMITENTES

PARA TRIUMPH BONNEVILLE T100 17-18, BONNEVILLE T120 16-18, SCRAMBLER CARB/EFI 06-16, THRUXTON 900 04-16, THRUXTON 1200/R 16-18

- Acerca los intermitentes delanteros a la horquilla
- Aluminio billet
- No cambia el ángulo de serie

DESCRIPCIÓN	N.º ART.
Soportes para reubicación de intermitentes	2020-1347



ADAPTADORES PARA INTERMITENTES DELANTEROS

- Lleva los intermitentes delanteros más cerca de las horquillas
- Permite usar intermitentes no originales
- Transforma la apariencia de cualquier parte frontal de una Street Twin
- En aluminio con acabado negro
- A la venta por pares

DESCRIPCIÓN	N.º ART.
Adaptadores para intermitentes delanteros	2020-1719

COMPATIBLE CON MODELO
TRIUMPH
Street Twin 16-20
Street Scrambler 17-19
Bonneville Bobber 17-20

COMPATIBLE CON MODELO
TRIUMPH (CONT.)
Thruxton 1200 16-18
Thruxton 1200R 16-18

SOPORTES PARA INTERMITENTES TRASEROS

PARA TRIUMPH STREET TRIPLE 13-15

- Reubica los intermitentes de posventa no originales directamente en los kits de eliminador de guardabarros de British Customs
- Doblados 90° para una visibilidad máxima de la señal
- Fabricados en acero inoxidable de gran calidad



- Con pintura electroestática en polvo negro para ofrecer resistencia a la intemperie
- A la venta por pares

DESCRIPCIÓN	N.º ART.
Soportes para intermitentes traseros	2020-1720



KITS RECOLOCADORES DE INTERMITENTES TRASEROS

- Montaje acoplado de los intermitentes para un look más estilizado
- Una actualización sencilla y poco costosa; aprovecha los intermitentes OEM
- Instalación en cuestión de minutos

COMPATIBLE CON MODELO	N.º ART.
HONDA	
VT1100C Shadow 87-96	BLV43120
VT1100C2 Shadow ACE 95-99	BLV43120
VT1100C1 Shadow Spirit 97-07	BLV43120



SOPORTE PARA INTERMITENTES TRASEROS

- Soporte en acero pulido para montar luces de posición custom en su moto de forma rápida y sencilla
- Instalación en los orificios existentes del guardabarros debajo de la luz trasera de serie
- Compatibles con la mayoría de luces de posición de posventa

COMPATIBLE CON MODELO	N.º ART.
KAWASAKI	
VN1600 Vulcan Classic 03-08	2030-0374
VN1600 Vulcan Nomad 05-09	2030-0374
VN2000 Vulcan 04-10	2030-0374



2040-0542



2040-0541

SOPORTES LUZ DE POSICIÓN CUSTOM

- Soportes en acero pulido para montar luces de posición custom en su moto de forma rápida y sencilla
- Compatibles con la mayoría de luces de posición de posventa
- Disponibles en versión recta o con codo de 90° para cualquier aplicación custom
- A la venta por pares

DESCRIPCIÓN	N.º ART.
Recto	2040-0542

DESCRIPCIÓN	N.º ART.
Codo 90°	2040-0541



TAPAS ORIFICIO INTERMITENTES

PARA KAWASAKI Z900RS 18-

- Protege contra la suciedad
- Rosca M8

DESCRIPCIÓN	N.º ART.
Tapas orificio intermitentes	2040-2334


12-1200


12-1206


12-1207


12-1209


12-1210


12-1222


12-1223


12-1215


12-1214


12-1218


12-1216


12-1212


12-1219


12-1220

BRAZOS DE INTERMITENTES

- Recambio OEM o válido para modelo

OEM/PARA MODELO N.º	N.º ART.
HONDA	
33691-MB2-003	**12-1200**
33691-MJ0-003	**12-1206**
33690-MK3-000	**12-1207**
33490-MK3-000	**12-1209**
33690-KR3-672	**12-1210**
33690-MK7-671	**12-1221**
33690-MM8-000	**12-1211**

OEM/PARA MODELO N.º	N.º ART.
HONDA (CONT.)	
33690-MZ5-000	**12-1211**
33491-MN0-003	**12-1222**
33490-MN0-003	**12-1223**
90154-268-670	**12-1215**
90154-341-670	**12-1217**
90154-388-671	**12-1213**

OEM/PARA MODELO N.º	N.º ART.
KAWASAKI	
EN500A1-A7 90-96	**12-1201**
VN1500A 87-99	**12-1201**
VN1500B detrás 87-90	**12-1201**
VN1500C3-C4 96-97	**12-1201**
23078-001 (30 mm)	**12-1214**
23078-001 (95 mm)	**12-1218**
23051-053	**12-1231**

OEM/PARA MODELO N.º	N.º ART.
SUZUKI	
35619-38A01	**12-1216**
YAMAHA	
4G0-83318-00	**12-1212**
4X7-83328-00	**12-1219**
1AA-83318-00	**12-1220**

CHRIS PRODUCTS

ESPACIADORES INTERMITENTES CROMADOS


CH-0536

- Kits de espaciadores cromados en distintas longitudes para una estética custom
- El kit incluye uno de cada espaciador de tamaño de la lista
- 10,5 mm (0,414") DI y 17,5 mm (0,685") DE

DESCRIPCIÓN	N.º ART.
Kit surtido	**CH-0536**
6,5 mm (1/4"); 4 uds.	**CH-0531**
13 mm (1/2"); 2 uds.	**CH-0532**

DESCRIPCIÓN	N.º ART.
19 mm (3/4"); 2 uds.	**CH-0533**
25 mm (1"); 2 uds.	**CH-0534**
32 mm (1 1/4"); 2 uds.	**CH-0535**

CH-0495



DESCRIPCIÓN	N.º ART.
Kit espárrago/tuerca trasero 16 mm (5/8") (2 unidades)	**CH-0495**

BRAZO DE RECAMBIO INTERMITENTES

EMGO

PARA MODELOS HONDA GL MÁS ANTIGUOS

- Longitud 19 mm
- Venta por unidad



DESCRIPCIÓN	N.º ART.
Brazo de intermitente tipo Honda GL antiguo	**2020-0950**

Custom Dynamics



ABRAZADERAS DE ANCLAJE PARA BULLETS LED BILLET

- Recubrimiento de goma interior que protege el acabado
- Tornillo de apriete para una fijación segura (llave Allen incluida)
- Orificio de montaje de 8 mm (5/16")
- Disponible en acabado de color negro
- A la venta por pares

DESCRIPCIÓN	N.º ART.
Abrazadera 25,4 mm (1")	**2040-1908**

CHRIS PRODUCTS



ABRAZADERA DE INTERMITENTES PARA MANILLARES 25,4 MM (1")

- Abrazadera de manillar cromada con tornillos para manillares de 25,4 mm (1")
- Venta por unidad

DESCRIPCIÓN	N.º ART.
Abrazadera de intermitentes para manillares	**DS-280248**

Todos los nºs de artículo en MAGENTA son nuevos para 2021



2040-0340



KURYAKYN
ABRAZADERAS EN "P"

- Abrazaderas en acero inoxidable ideales para montar luces Silver Bullet u otras en los tubos del bastidor o las defensas del motor
- Diseño abisagrado para una instalación sencilla
- Montaje seguro gracias a un tornillo de cabeza avellanada plana y el fiador utilizado para instalar el accesorio
- Abrazaderas con orificio de montaje de 8 mm (5/16")
- Disponible en cromado, salvo que se indique lo contrario
- De venta por unidad

DESCRIPCIÓN	N.º ART.
39 mm – 41 mm diám.	2040-0334
38 mm – 41,3 mm diám. (1 1/2" – 1 5/8")	2040-0335
22 mm – 25,4 mm diám. (7/8" – 1")	2040-0336
35 mm – 38 mm diám. (1 1/8" – 1 1/2")	2040-0337
28,6 mm – 32 mm diám. (1 1/8" – 1 1/4") (negro)	2040-0339
28,6 mm – 32 mm diám. (1 1/8" – 1 1/4")	2040-0340

KURYAKYN
ANCLAJES PARA HORQUILLA ABIERTOS

- Facilitan el montaje de intermitentes en horquillas
- Sistema especial de anclaje que se ajusta a horquillas de 39 mm a 49 mm y compatible con intermitentes de posventa con tornillo de fijación roscado M8-1,25
- En aluminio fundido con parte interior revestida de goma para proteger la horquilla
- Perfectos para montar cualquier intermitente Kuryakyn o de posventa con tornillo de fijación roscado M8-1,25
- Diseño moderno no visto normalmente en anclajes para horquilla
- Disponibles en acabados cromado o negro satinado



2020-1776

DESCRIPCIÓN	N.º ART.
Cromado	2020-1776
Negro satinado	2020-1777

KURYAKYN
SOPORTES DE INTERMITENTE PARA BARRA DE HORQUILLA DE DOS PIEZAS

- Resistentes soportes cromados compatibles con luces Silver Bullet de Kuryakyn o cualquier otro tipo de luz custom que utilice herrajes de montaje de 7,9 mm (5/16")
- Pedido según el tamaño de la barra de horquilla
- A la venta por pares

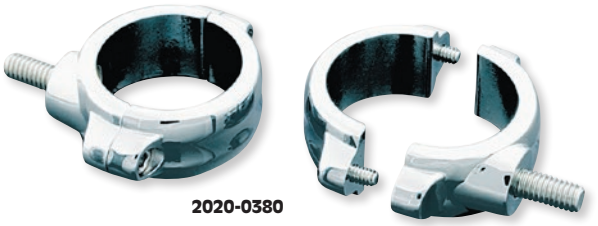

2020-0380

DIÁM. TUBO HORQUILLA	N.º ART.
39 mm	0450-0242
41 mm	2020-0388
49 mm	0450-0243
54 – 58 mm	2020-0380



Joker MACHINE
ANCLAJES DE INTERMITENTES PARA SOPORTES DE FARO

- Para montar intermitentes en soportes de faro de Joker Machine
- Compatibles con intermitentes con tornillos de montaje de 8 mm (5/16")
- El grosor mínimo de panel admisible es 5,1 mm (0,200")
- Diámetro exterior del anclaje es 19 mm (0,75")
- Acabado cromado
- Tornillos de 8 mm incluidos

DESCRIPCIÓN	N.º ART.
Anclajes de intermitentes para soportes de faro	2020-0977



2040-1271

Joker MACHINE
TORNILLOS LARGOS

- Para luces Astro Joker Machine rectangulares y de anclaje central y cualquier intermitente de posventa que utilice tornillos de M8 x 1,25 para el montaje
- A la venta por pares

DESCRIPCIÓN	N.º ART.
M8 x 1,25 x 14 mm (0,55" L)	2040-1270
M8 x 1,25 x 25 mm (0.984" L)	2040-1271
M8 x 1,25 x 35 mm (1.377" L)	2040-1272

PARTS UNLIMITED

LENTES TRANSPARENTES PARA INTERMITENTES

PARA HONDA GL1800 GOLD WING 01-17



- Lentes de plástico transparentes para sustituir las lentes OEM
- Bombillas ámbar incluidas
- A la venta por pares

DESCRIPCIÓN	N.º ART.
Lentes transparentes para intermitentes	2020-0379

EMGO

LENTES TRANSPARENTES PARA INTERMITENTES TRASEROS

PARA HONDA CBR600F2/F3 91-8



- Opción inmejorable para estilizar los intermitentes
- Dos lentes y dos bombillas ámbar incluidas

DESCRIPCIÓN	N.º ART.
Lentes transparentes para intermitentes	2020-0095

Custom Dynamics

LENTES PARA INTERMITENTES

PARA TODOS LOS MODELOS CRUISER HONDA/KAWASAKI



- Lentes aptas para todo tipo de señales, con lengüeta y un orificio para tornillo
- A la venta por pares

DESCRIPCIÓN	N.º ART.
Transparente	2020-1426

DESCRIPCIÓN	N.º ART.
Ahumado	2020-1427

DESCRIPCIÓN	N.º ART.
Rojo	2020-1428

Custom Dynamics

LENTES RECAMBIO INTERMITENTES

PARA TODOS LOS MODELOS VULCAN 900, VULCAN 1500/1600 02-08 (SOLO MODELOS MEAN STREAK), TODOS LOS VULCAN NOMAD/CLASSIC CON LENTES DE 2 TORNILLOS





- Para sustituir las lentes de serie
- Disponibles en rojo y ahumado
- A la venta por pares

DESCRIPCIÓN	N.º ART.
Ahumado	2020-0615

DESCRIPCIÓN	N.º ART.
Rojo	2020-0616

KOSO Feel The Speed

ADAPTADORES PARA INTERMITENTE





- Para adaptar intermitentes de terminales redondos a cableado OEM
- A la venta por pares

COMPATIBLE CON MODELO	N.º ART.
Kawasaki	2120-0803

COMPATIBLE CON MODELO	N.º ART.
Yamaha	2120-0805

MAZO DE CABLES INTERMITENTES



- Para la instalación de intermitentes de posventa sin que sea necesario realizar empalmes o cablear
- Compatible con la mayoría de intermitentes de posventa
- A la venta por pares

DESCRIPCIÓN	N.º ART.
Mazo de cables de intermitentes	2120-0886

COMPATIBLE CON MODELO
TRIUMPH
America CARB 02-08
America EFI 09-16
Bonneville T100 EFI 09-16
Bonneville T100 CARB 02-08

COMPATIBLE CON MODELO
TRIUMPH (CONT.)
Bonneville MAG 09-15
Scrambler 900 EFI 09-16
Scrambler CARB 06-08
Thruxton 900 EFI 09-16

COMPATIBLE CON MODELO
TRIUMPH (CONT.)
Thruxton 900 CARB 04-08
Speedmaster EFI 09-16
Speedmaster CARB 03-08

Todos los nos de artículo en MAGENTA son nuevos para 2021



2020-0463

motogadget

RELÉ DE INTERMITENTES DIGITAL MO.FLASH

- Reemplaza todos los relés de intermitentes convencionales; utiliza sólo dos cables
- Ideal para motos personalizadas y modificaciones con espacio limitado
- Se introduce por el manillar, en tubos del bastidor o el mazo de cables
- Velocidad de destello constante y correcta; adecuado para casi todos los intermitentes LED y todos los micro intermitentes
- Funciona con cuatro intermitentes o dos intermitentes de extremo de manillar y tiene una respuesta inmediata, sin pérdida de luz intermitente
- Cuenta con una protección automática de sobrecarga; no genera calor durante el funcionamiento
- Requiere 5 V a 18 V para funcionar; compatible con intermitentes de 6 V
- A prueba de agua y cortocircuitos
- No requiere resistencias de carga o accesorios similares
- Nº ART. 2020-0463 es adecuado para todos los intermitentes LED, micro intermitentes, intermitentes halógenos e intermitente de bombilla de 1W-100W
- mo.wave, N.º ART. 2020-0464, es el primer relé de intermitentes que permite un suave encendido/apagado gradual de sus luces intermitentes

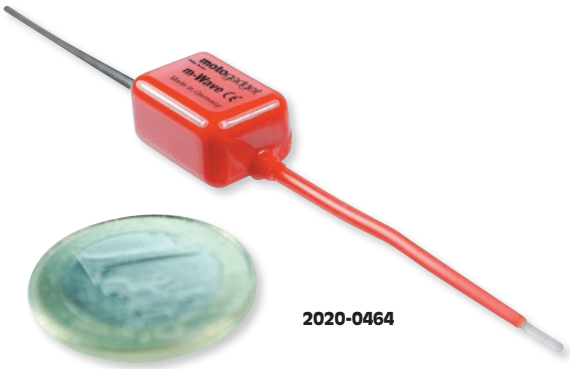

2020-0464

DESCRIPCIÓN	N.º ART.
Relé digital mo.flash	2020-0463
Relé digital mo.wave	2020-0464



motogadget

RELÉ INTERMITENTE MO.RELAY+ PULSADOR

- Combina un relé intermitente digital de circuito independiente con controles electrónicos de pulsador
- Cuatro modos de funcionamiento diferentes: cambio de carril, giro, intermitente continuo y emergencia
- No requiere unidad de control de pulsador o resistencia de carga adicional
- Velocidad de destello constante y correcta; adecuado para casi todos los intermitentes LED y todos los micro intermitentes
- Funciona con cuatro intermitentes o dos intermitentes de extremo de manillar
- Cuenta con una protección automática de sobrecarga; no genera calor durante el funcionamiento
- Requiere 5 V a 18 V para funcionar
- A prueba de agua y resistente a las vibraciones; nunca se pondrá en cortocircuito

DESCRIPCIÓN	N.º ART.
Relé intermitente mo.relay+ pulsador	2020-0631



motogadget

RELÉ MO.RELAY

- Relé pequeño, compacto
- Diseñado para controlar casi cualquier tipo de dispositivo, incluyendo luz de carretera, luz de posición, bocina, encendido, etc.
- Mueve altas cargas y corrientes directamente a los dispositivos conmutados
- Optimiza la fiabilidad eléctrica de su moto
- Reduce las caídas de tensión en la fuente de alimentación
- Reduce a un mínimo la carga y la corriente en el cambio de velocidades del manillar y el cierre de ignición, permitiendo que el cableado sea de menor diámetro en el cambio de velocidades y facilitándolo
- Mecanizado por CNC y anodizado en negro
- Moldeado internamente, impermeable y resistente a vibraciones
- Dos cables rojos permiten la conexión de dispositivos para alimentación de 12 V y corriente de carga de hasta 20 A
- Dos cables negros permiten la conexión del cambio de velocidades
- No previsto como unidad de control para pulsadores
- Fácil de instalar

DESCRIPCIÓN	N.º ART.
Relé mo.relay	2020-0462

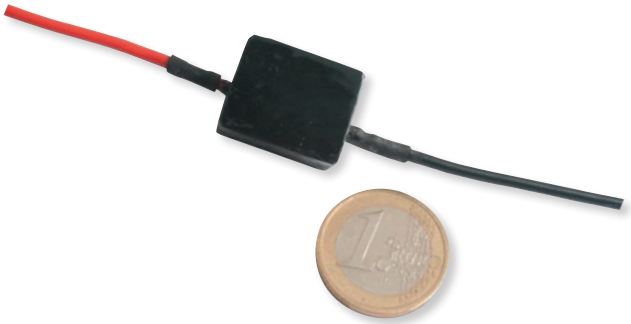

PARTS EUROPE

RELÉ DE INTERMITENTES LED

- 100% autoregulante
- 10 amperios con 5 V-16 V, rango 0,1-90 W
- 20 mm L x 15 mm An x 10 mm Al

DESCRIPCIÓN	N.º ART.
Relé de intermitentes	2020-1390

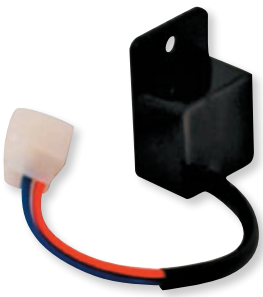

Custom Dynamics

DESTELLADOR ESTÁNDAR

- Para sustituir los destelladores de 2 o 3 pines en la mayoría de motos niponas
- Solo se requiere una unidad al sustituir intermitentes de serie por LED, tanto delante como detrás
- Máximo 120 W

DESCRIPCIÓN	N.º ART.
Destellador DOT estándar	2050-0070



RELÉ INTERMITENTE DE CIRCUITO INDEPENDIENTE

- Ideal para usar con intermitentes LED o halógenos
- Además de regular la frecuencia de destello, este relé ofrece la ventaja de cancelar el funcionamiento del intermitente no activado
- Solución óptima para motocicletas con uno o dos intermitentes y como recambio de relés originales de dos o tres polos
- Todo el herraje de montaje necesario incluido
- Con homologación ECE

DESCRIPCIÓN	N.º ART.
Relé intermitente de circuito independiente	2040-0709



RELÉ INTERMITENTE DE CIRCUITO INDEPENDIENTE R1

- Se conecta a la alimentación del interruptor de intermitentes o se puede montar en lugar del relé de intermitentes 2-3
- También se conecta al testigo de intermitentes en instrumentación
- Impide el destello de los intermitentes no activados
- Destello constante a 75 impulsos por minuto independientemente a la carga
- Dimensiones 21 mm L x 11 mm A x 6 mm H
- Adecuado para intermitentes y motocicletas con sistemas de 6 V y 12 V
- Con homologación ECE
- Venta por unidad

DESCRIPCIÓN	N.º ART.
Relé intermitente de circuito independiente R1	2020-0625

RELÉS DE INTERMITENTES

- Adecuados para vehículos con intermitentes de 5-9 voltios o 12 voltios
- Más vatios que los de serie

N.º ART.	DESCRIPCIÓN
2020-1747	5-9 voltios

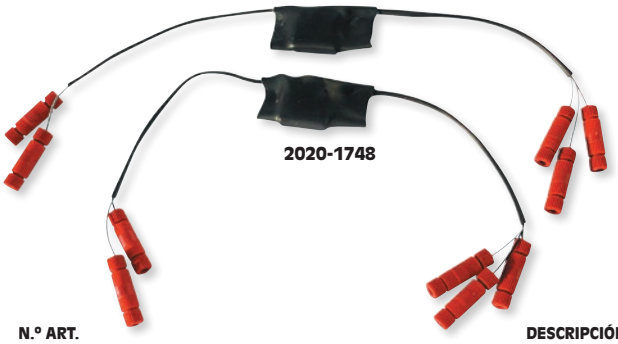

N.º ART.	DESCRIPCIÓN
2020-1748	12 voltios

RESISTENCIAS

- Al cambiar los intermitentes originales a sistemas LED o halógenos, la frecuencia de destello cambia automáticamente
- La frecuencia de destello se ajusta para resistencias conectadas en paralelo
- Consulte la tabla de aplicaciones para compatibilidades

NOTA: Al usar micro 1000 DF y un chivato luminoso, se requiere una resistencia adicional de 33 ohmios (N.º ART. 2040-0712) para la luz trasera y una resistencia adicional de 7,5 ohmios (N.º ART. 2040-0711) para la luz de freno.

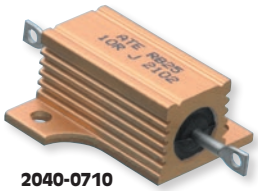

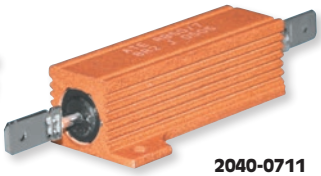

DESCRIPCIÓN	N.º ART.
10 ohmios	2040-0710

DESCRIPCIÓN	N.º ART.
7,5 ohmios	2040-0711

DESCRIPCIÓN	N.º ART.
33 ohmios	2040-0712

TABLA DE APLICACIONES

CONSUMO DE ENERGÍA INTERMITENTES ORIGINALES	MICRO 1000 HALÓGENO	MICRO 1000 LED/RHOMBUS	MICRO BL 1000 LED
RESISTENCIA NECESARIA AL CAMBIAR A INTERMITENTES KELLERMANN (POR CADA INTERMITENTE)			
21W	2040-0710	2040-0711	2040-0710
RESISTENCIA NECESARIA AL CAMBIAR A INTERMITENTES KELLERMANN (POR CADA LADO)			
10W	2040-0710	2040-0710	2040-0710

RESISTENCIAS EN LÍNEA

- Resistencias en línea universales de 10 W/3 ohmios o de gran resistencia de 20 W/8,5 ohmios
- Funcionan con luces LED
- Terminales adicionales incluidos
- A la venta por pares



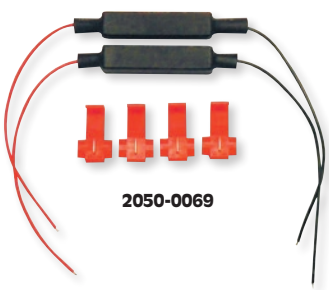

DESCRIPCIÓN	N.º ART.
Resistencias en línea universales (10 W/ 3 ohmios)	2050-0065

DESCRIPCIÓN	N.º ART.
Resistencias en línea de gran resistencia (20 W/ 8,5 ohmios)	2050-0069

Todos los nºs de artículo en MAGENTA son nuevos para 2021

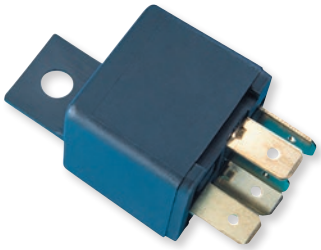

2110-1067



2110-1068



SHOW CHROME ACCESSORIES

RELÉS DE RECAMBIO

- Relés de luz de repuesto

DESCRIPCIÓN	N.º ART.
Compatible con todas las luces de manillar Show Chrome Cruiser	2110-1067
Relé de luz antiniebla	2110-1068

SHOW CHROME ACCESSORIES

RELÉ DE INTERMITENTES LED PARA CRUISER HONDA

- Ajustan la velocidad de destello a la de serie cuando se sustituyen los intermitentes de bombillas incandescentes por intermitentes LED
- Plug-n-go

DESCRIPCIÓN	N.º ART.
Relé intermitentes LED	2050-0038

K&S TECHNOLOGIES INCORPORATED



RELÉ DE INTERMITENTES TIPO CIRCUITO INTEGRADO

- Relé de intermitentes de 3 polos 12 V
- Funciona con LED y bombillas de filamento
- Incluye adaptador de montaje, cable de masa y mazo de cables
- Tensión de funcionamiento máxima de 16 V y tensión de funcionamiento mínima de 8 V
- Amperaje de funcionamiento máximo de 15 A; amperaje de funcionamiento mínimo de 0,1 A

DESCRIPCIÓN	N.º ART.
Relé de intermitentes	2106-0052



2020-0063



2020-0064

K&S TECHNOLOGIES INCORPORATED

RELÉS DE INTERMITENTES

- N.º ART. 2020-0063 relé intermitentes de 2 polos tipo electrónico 12 V con un máximo de 20 A
- N.º ART. 2020-0064 relé intermitentes de 3 polos tipo electrónico 12 V con un máximo de 20 A

DESCRIPCIÓN	N.º ART.
2 polos tipo electrónico	2020-0063
3 polos tipo electrónico	2020-0064



KOSO Feel The Speed

RELÉS DE INTERMITENTES 12 V

- Relé digital
- 12 voltios
- Disponible con tres conectores

DESCRIPCIÓN	N.º ART.
Tres conectores	2130-0206



2020-1191



2020-1192



2020-1193



2020-1194

EMGO

RELÉS DE INTERMITENTES TIPO OE

- Relés de intermitentes tipo OE con soporte de goma si procede
- Compatibles con aplicaciones custom
- Venta por unidad

DESCRIPCIÓN	N.º ART.
2 pines 12 V/23 W	2020-1191

DESCRIPCIÓN	N.º ART.
2 pines 12 V/10W	2020-1192

DESCRIPCIÓN	N.º ART.
2 pines 12 V/23 W	2020-1193

DESCRIPCIÓN	N.º ART.
3 pines 12 V/23 W	2020-1194

FLOSSER

INTERMITENTES

- Para el correcto funcionamiento de sus intermitentes de posventa
- Disponibles para intermitentes LED
- Venta por unidad o en packs de 10

2130-0181



DESCRIPCIÓN	TENSIÓN	POTENCIA MÁX.	N.º ART.
Destellador para LED con 2 terminales	12V	30W	2130-0181
Destellador para LED con 2 terminales (pack de 10)	12V	30W	2130-0219
Destellador para LED con 3 terminales (pack de 10)	12V	30W	2130-0220

FLOSSER

MINIRELÉS

- Con soportes para una instalación sencilla
- Normalmente abiertos, con cuatro terminales
- Venta en packs de 10



2130-0215

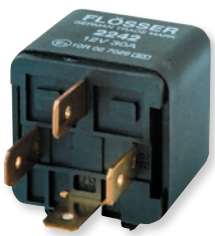

2130-0217

DESCRIPCIÓN	N.º ART.
Relés 12 V 30 A con resistencia	2130-0215
Relés 12 V 30 A	2130-0217

Todos los nºs de artículo en MAGENTA son nuevos para 2021

ESCAPES
BOLSAS & EQUIPAJE
FUNDAS & SEGURIDAD
ACCESORIOS GENERALES
PARABRISAS
CARENADOS & CARROCERÍA
ASIENTOS & RESPALDOS
MANILLARES & MANDOS MANUALES
ESTRIBERAS & MANDOS DE PIE
ILUMINACIÓN
ELÉCTRICO & INSTRUMENTACIÓN
CORONAS & PIÑONES
CADENAS & CORREAS TRANSMISIÓN
RUEDAS & ACCESORIOS
FRENOS
SUSPENSIÓN
MOTOR
ALIMENTACIÓN DE MOTOR
AUDIO/VIDEO & SOPORTES
ACCESORIOS PARA PILOTO
TORNILLERÍA & ARTÍCULOS PROMOCIONALES
ÍNDICE

PARTS EUROPE



LUZ TRASERA CON LUZ DE MATRÍCULA CON HOMOLOGACIÓN E-MARK

- Carcasa negra y soporte
- Lente ahumada

DESCRIPCIÓN	N.º ART.
Luz trasera LED con luz de matrícula con homologación E-Mark	2010-1312



LUZ TRASERA CON CONDUCTO LUMINOSO LED Y LUZ DE MATRÍCULA CON HOMOLOGACIÓN E-MARK

- Miden 85,8 mm L x 38 mm An x 28,6 mm Al
- Carcasa de aluminio negro con soporte
- Lente roja

DESCRIPCIÓN	N.º ART.
Luz trasera con conducto luminoso LED con homologación E-Mark y luz de matrícula	2010-1321



LUZ TRASERA CON LUZ DE MATRÍCULA CON HOMOLOGACIÓN E-MARK

- Carcasa AL6061-T6 CNC plateada
- Soporte acero negro
- Lente transparente

DESCRIPCIÓN	N.º ART.
Luz trasera con luz de matrícula con homologación E-Mark	2010-1329



LUZ TRASERA LED CON SOPORTE CON HOMOLOGACIÓN E-MARK

- Soporte negro/tornillo y lente ahumada
- No incluye la luz de la matrícula
- Incluye tornillos y soporte de espuma para instalación

DESCRIPCIÓN	N.º ART.
Luz trasera LED con soporte con homologación E-Mark	2010-1317



LUZ TRASERA CON LUZ DE MATRÍCULA CON HOMOLOGACIÓN E-MARK

- 45 mm de diámetro con soporte de acero
- Carcasa negra con lente ahumada

DESCRIPCIÓN	N.º ART.
Luz trasera LED con luz de matrícula con homologación E-Mark	2010-1316



LUZ TRASERA LED CON SOPORTE CON HOMOLOGACIÓN E-MARK

- Carcasa negra y soporte
- Lente roja

DESCRIPCIÓN	N.º ART.
Luz trasera LED con soporte con homologación E-Mark	2010-1319



LUZ TRASERA CON LUZ DE MATRÍCULA CON HOMOLOGACIÓN E-MARK

- Carcasa AL6061-T6 negra CNC
- Soporte acero negro
- Lente transparente

DESCRIPCIÓN	N.º ART.
Luz trasera con luz de matrícula con homologación E-Mark	2010-1328



LUZ TRASERA NUEVA SPARTO CON HOMOLOGACIÓN E-MARK

- Carcasa negra y soporte con lente de color rojo
- Incluye bombilla de 12V 21/SE

DESCRIPCIÓN	N.º ART.
Luz trasera Sparto con homologación E-Mark	2010-1311

Todos los nºs de artículo en MAGENTA son nuevos para 2021

PARTS EUROPE



LUCES TRASERAS LED CON INTERMITENTES

- Con carcasa de plástico ABS negro y lentes transparentes de polimetilmetacrilato (PMMA)
- 57 mm L x 21,9 mm An x 22 mm Al
- A la venta por pares

DESCRIPCIÓN	N.º ART.
Luces traseras con conducto luminoso 3 en 1 LED	2020-1375



2010-1331

LUZ TRASERA LED PARA SMD CON INDICADOR CON HOMOLOGACIÓN E-MARK

- Dimensiones 53 mm L x 30,5 mm An x 27 mm Al
- Carcasa ABS

DESCRIPCIÓN	N.º ART.
Lente transparente	2010-1331

DESCRIPCIÓN	N.º ART.
Lente ahumada	2010-1332

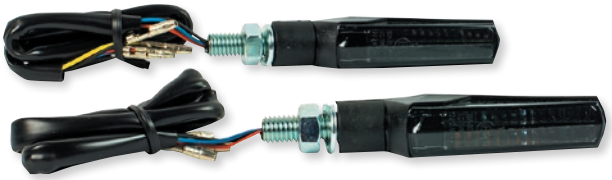

2010-1334

LUCES TRASERAS CON GUÍA DE LUZ CON INDICADOR CON HOMOLOGACIÓN E-MARK

- Dimensiones 57,8 mm L x 17,4 mm An x 25,4 mm Al
- Carcasa de ABS cromado con lente de PMMA transparentes o ahumadas

DESCRIPCIÓN	N.º ART.
Transparente	2010-1333

DESCRIPCIÓN	N.º ART.
Ahumado	2010-1334



LUZ TRASERA LED UNIVERSAL CON LUZ DE MATRÍCULA Y HOMOLOGACIÓN E-MARK

- Miden 47 mm L x 42,6 mm An x 14,5 mm Al
- Carcasa aluminio 6061-T6 mecanizado CNC negra
- Lente ahumada

DESCRIPCIÓN	N.º ART.
Luz trasera LED universal con luz de matrícula con homologación E-Mark	2010-1320



LUZ TRASERA LED UNIVERSAL CON LUZ DE MATRÍCULA Y HOMOLOGACIÓN E-MARK

- Lente transparente

DESCRIPCIÓN	N.º ART.
Luz trasera LED universal con luz de matrícula con homologación E-Mark	2040-1946



LUZ TRASERA CON LUZ DE MATRÍCULA CON HOMOLOGACIÓN E-MARK

- Miden 110 mm L x 62 mm An x 27 mm Al
- Carcasa ABS con lente ahumada

DESCRIPCIÓN	N.º ART.
Luz trasera LED con luz de matrícula con homologación E-Mark	2010-1314

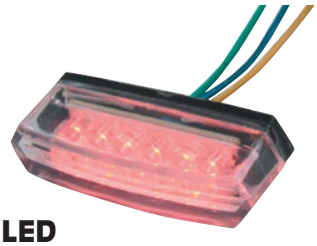

LUZ TRASERA LED CON HOMOLOGACIÓN E-MARK UNIVERSAL

- Miden 49 mm L x 20 mm An x 13 mm Al
- Con carcasa de plástico ABS con lente transparente

DESCRIPCIÓN	N.º ART.
Luz trasera LED universal con homologación E-Mark	2010-1315

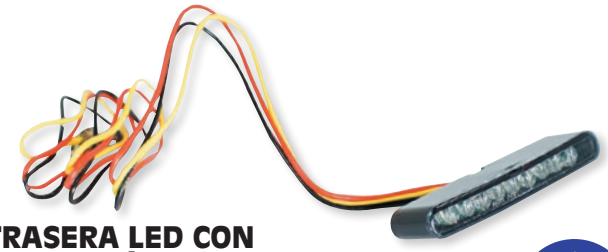

LUZ TRASERA LED CON HOMOLOGACIÓN E-MARK

- Miden 53 mm L x 15 mm An x 7 mm Al
- Base negra con lente ahumada
- Aplicación con pieza adhesiva 3M™

DESCRIPCIÓN	N.º ART.
Luz trasera LED con homologación E-Mark	2040-1947

2040-1950

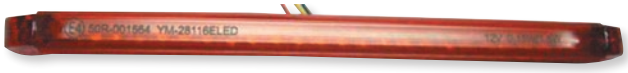

2040-1951

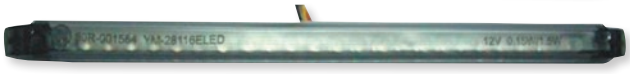

LUCES TRASERAS LED CON HOMOLOGACIÓN E-MARK

- Dimensiones 127 mm L x 10 mm An x 9 mm Al
- Lente roja o ahumada

DESCRIPCIÓN	N.º ART.
Rojo	2040-1950

DESCRIPCIÓN	N.º ART.
Ahumado	2040-1951

ESCAPES
BOLSAS & EQUIPAJE
FUNDAS & SEGURIDAD
ACCESORIOS GENERALES
PARABRISAS
CARENADOS & CARROCERÍA
ASIENTOS & RESPALDOS
MANILLARES & MANDOS MANUALES
ESTRIBERAS & MANDOS DE PIE
ILUMINACIÓN
ELÉCTRICO & INSTRUMENTACIÓN
CORONAS & PIÑONES
CADENAS & CORREAS TRANSMISIÓN
RUEDAS & ACCESORIOS
FRENOS
SUSPENSIÓN
MOTOR
ALIMENTACIÓN DE MOTOR
AUDIO/VIDEO & SOPORTES
ACCESORIOS PARA PILOTO
TORNILLERÍA & ARTÍCULOS PROMOCIONALES
ÍNDICE

PARTS EUROPE

LUZ TRASERA LED CON LED DE 16 PIEZAS CON HOMOLOGACIÓN E-MARK



- Dimensiones 105 mm L x 19 mm An X 15 mm Al
- Lente roja

DESCRIPCIÓN	N.º ART.
Luz trasera LED con LED de 16 piezas con homologación E-Mark	2020-1359

LUZ TRASERA LED CON HOMOLOGACIÓN E-MARK



2010-1313

- Miden 78 mm L x 27 mm An x 16 mm Al
- Carcasa ABS negra
- Lente transparente con LED rojo de seis piezas

DESCRIPCIÓN	N.º ART.
Luz trasera LED con homologación E-Mark	2010-1313

LUCES TRASERAS LED CON HOMOLOGACIÓN E-MARK



2040-1948

- Medidas 40 mm L x 8 mm An x 13 mm P
- Lente transparente o ahumada

DESCRIPCIÓN	N.º ART.
Transparente	2040-1948

DESCRIPCIÓN	N.º ART.
Ahumado	2040-1949

LUZ TRASERA LED CON HOMOLOGACIÓN E-MARK



- Medidas 26,9 mm L x 12 mm An x 9,9 mm Al (para montaje horizontal)
- Lente de PMMA ahumada

DESCRIPCIÓN	N.º ART.
Luz trasera LED con homologación E-Mark	2040-1952

LUZ DE FRENO LED



- Luz LED compacta ultrabrillante de 24 voltios con base negra y lente roja
- Mide 62 mm L x 25,76 mm An
- Venta por unidad

DESCRIPCIÓN	N.º ART.
Luz de freno LED	2010-1330

LUZ TRASERA LED ESTILO BATES CON HOMOLOGACIÓN E-MARK



- Carcasa de metal negro con lente ahumada y soporte ajustable
- Incluye una lente independiente roja de una pieza

DESCRIPCIÓN	N.º ART.
Luz trasera LED estilo Bates con homologación E-Mark	2010-1318

LUZ TRASERA LED CON LUZ DE MATRÍCULA



2010-1323 2010-1324

- Lente transparente, roja o ahumada con carcasa de plástico resistente
- Venta por unidad

DESCRIPCIÓN	N.º ART.
Transparente	2010-1322
Rojo	2010-1323

DESCRIPCIÓN	N.º ART.
Ahumado	2010-1324

LUZ TRASERA CON LUZ DE MATRICULACIÓN CON HOMOLOGACIÓN E-MARK



- Dimensiones 55 mm x 45 mm; espaciado entre tornillos 40 mm
- Carcasa cromada

DESCRIPCIÓN	N.º ART.
Luz trasera con luz de matrícula con homologación E-Mark	2010-1309

LUCES TRASERAS LED DE FORMA CÓNICA



- Lentes traseras ultrabrillantes en una carcasa negra satinada
- El set de luces traseras incluye un intermitente integrado
- 60 mm de diámetro
- A la venta por pares

DESCRIPCIÓN	N.º ART.
Luces traseras LED de forma cónica	2020-1368

Todos los nºs de artículo en MAGENTA son nuevos para 2021

DS-270001

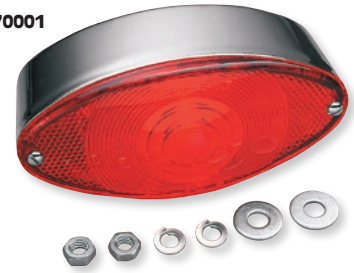

0902-1242



DRAG Specialties

ECE Type Approved

Consulte la tabla para más detalles

LUCES TRASERAS

- Luces traseras con montura de fundición
- Venta por unidad
- Si desea más información sobre bombillas de repuesto, consulte las páginas 901-907

DESCRIPCIÓN	N.º ART.
LUCES TRASERAS	
Luz trasera cat-eye ovalada (12,5 cm L x 64 mm Al x 64 mm P (5" x 2 1/2" x 2 1/2"))	**2010-1255**[1]
Cat-eye con lente roja (12,5 cm An x 60 mm Al x 48 mm P (5" x 2 3/8" x 1 7/8"))	**2010-1261**[1]

DESCRIPCIÓN	N.º ART.
LENTES DE REPUESTO	
Luz trasera roja/transparente tipo Cat Eye 3D con calavera y fondo rojo	**0902-1242**
Lente de repuesto para el Nº ART. 0902-1242	**2010-0823**
Lente de repuesto para el Nº ART. 2010-1261	**2010-1250**[1]

[1] Homologación ECE.

2010-1265



2010-1266



KOSO Feel The Speed

ECE Type Approved

LUZ TRASERA INFINITY

- Con seis luces LED ultrabrillantes que aumentan la visibilidad
- Fácil de instalar

DESCRIPCIÓN	N.º ART.
Lente ahumada	**2010-1265**

DESCRIPCIÓN	N.º ART.
Lente roja	**2010-1266**





2010-1395

KOSO Feel The Speed

ECE Type Approved

LUZ TRASERA HAWKEYE

- Minúscula luz trasera LED ultra-luminosa
- Doble función: luz de posición y freno
- Con luz de matrícula
- Dimensiones 51 mm L x 17 mm An x 24 mm Al

DESCRIPCIÓN	N.º ART.
Lente roja	**2010-1394**

DESCRIPCIÓN	N.º ART.
Lente ahumada	**2010-1395**

KOSO Feel The Speed

ECE Type Approved

LUZ TRASERA MINI LED CON LUZ DE MATRÍCULA

- Carcasa negra con cristal no tintado
- LED 0,4 W
- Dimensiones 30 mm H x 100 mm A x 35 mm P
- Certificado E-Mark



DESCRIPCIÓN	N.º ART.
Luz trasera mini LED; no tintada	**2010-1375**

KOSO Feel The Speed

ECE Type Approved

LUZ TRASERA LED SOLAR

- Diseño ultra-luminoso con doble función
- Dimensiones 86 mm diámetro x 11,1 mm espesor
- Montaje en cualquier superficie plana con los herrajes suministrados

2010-1396



2010-1397



DESCRIPCIÓN	N.º ART.
Lente ahumada	**2010-1396**

DESCRIPCIÓN	N.º ART.
Lente roja	**2010-1397**

2010-0163



2010-0162



2010-1150



EMGO

LUCES TRASERAS TIPO LUCAS

- Con el estilo Lucas de antes de 1965
- Disponibles con soporte cromado para la matrícula o solo con la luz trasera
- Bombilla de doble filamento de 12V 23/3W
- Todo el herraje de montaje incluido
- Para más información acerca de las bombillas de repuesto, consulte las págs. 901-907

DESCRIPCIÓN	N.º ART.
Luz trasera con soporte cromado, lente roja	2010-0163
Luz trasera con soporte cromado, lente roja	2010-1150

DESCRIPCIÓN	N.º ART.
Luz trasera solo, lente roja	2010-0162
Lente roja de repuesto (solo compatible con la luz trasera 2010-0162)	2010-0413



EMGO

LUZ TRASERA RETRO SPARTO "CLASSIC STYLE"

- Fabricada en aluminio con lentes proyectadas de 48 mm (1⁷/₈") para un look inconfundible
- Mide 14 cm (5¹/₂") de largo, 12,5 cm (4⁷/₈") de ancho y 92 mm (3⁵/₈") de alto
- Incluye una bombilla de 12V 32/3C y el herraje de montaje necesario
- Disponible en acabado negro con pintura electroestática en polvo

DESCRIPCIÓN	N.º ART.
Luz trasera replica Sparto	2010-1155



EMGO

LUZ TRASERA CLÁSICA DE 57 MM (2¹/₄") CON SOPORTE PARA MATRÍCULA

- Esta luz trasera redonda de 57 mm (2¹/₄") incluye una bombilla de 12V 23/3W
- Con soporte para matrícula integrado
- Disponible con acabado cromado

DESCRIPCIÓN	N.º ART.
Luz trasera clásica de 57 mm (2¹/₄") con soporte para matrícula	2010-1151

Biltwell Inc. "QUALITY COUNTS"

LUCES TRASERAS DE FORMA CÓNICA

- Carcasa de aluminio fundido por cera perdida con acabado pulido o negro
- Lentes plásticas rojas de policarbonato moldeado por inyección extragruesas
- Panel LED personalizado con 15 elementos de 12V y dos fases (luces de freno y luces de posición)
- El diámetro externo de la lente de la luz trasera es de 41 mm (1⁵/₈")
- Venta por unidad

2010-1093



2010-1094



DESCRIPCIÓN	N.º ART.
Pulido	2010-1093

DESCRIPCIÓN	N.º ART.
Negro	2010-1094

DESCRIPCIÓN	N.º ART.
Lentes de repuesto	2010-1158

Biltwell Inc. "QUALITY COUNTS"

LUCES TRASERAS MAKO

- Carcasa de aluminio fundido por cera perdida con acabado pulido o negro
- Lentes plásticas de policarbonato moldeado por inyección extragruesas
- Panel LED personalizado con 15 elementos de 12V y dos fases (luces de freno y luces de posición)
- Los anclajes de montaje se venden por separado
- El diámetro externo de la lente de la luz trasera roja es de 41 mm (1⁵/₈")
- Al iluminarse, se ven fácilmente a una distancia de aproximadamente 91,5 m (300') en noche cerrada
- Venta por unidad

2010-1079



2010-1080



DESCRIPCIÓN	N.º ART.
Pulido	2010-1079

DESCRIPCIÓN	N.º ART.
Negro	2010-1080

DESCRIPCIÓN	N.º ART.
Lentes de repuesto	2010-1158

Todos los nºs de artículo en MAGENTA son nuevos para 2021

LUZ TRASERA «PAN» CON PORTAMATRÍCULA





- Looks de inspiración retro
- Dota de estilo la sección trasera del Triumph Street Twin
- De instalación rápida y fácil
- Luz trasera plug-n-play – no es necesario empalmar cables, basta con insertarlo en el mazo de cables de serie
- Incluye plataforma de montaje para la placa de matrícula

NOTA: Marco de matrícula no incluido.

COMPATIBLE CON MODELO	DESCRIPCIÓN	N.º ART.
TRIUMPH		
Street Twin 16-20, Street Scrambler/Street Cup 17-19	Negro	**2010-1340**
Speedmaster 02-16, America 02-16	Cromado	**2010-1380**

LUZ TRASERA RETRO







- Look bobber personalizado retro
- Luz trasera LED
- Sustituye el conjunto de luces traseras OEM de gran tamaño
- Disponible en aluminio 6061 con acabado negro anodizado
- Cableado plug-n-play para una fácil y rápida instalación

COMPATIBLE CON MODELO	DESCRIPCIÓN	N.º ART.
TRIUMPH		
Bonneville/T100 carb/EFI/Mag 01-16, Scrambler 900 carb/EFI 06-16, Thruxton 900 carb/EFI 04-16	Negro	**2010-1342**
	Cepillado	**2010-1381**
	Pulido	**2010-1382**
Bonneville T100 17-20, Bonneville T120 16-20	Pulido	**2010-1383**

LUZ TRASERA LED EN FORMA DE LÁGRIMA





- Perfectas para maletas laterales rígidas y para cualquier superficie plana
- Diseño de montaje de perfil bajo con lente roja
- Su doble función permite conectar las luces para que funcionen como luces de posición o luces de freno
- Sellado electrónico por resina epoxi
- Contienen 51 luces LED superbrillantes
- Medidas: 15 cm Al x 61 mm An x 20 mm Pr (5,7" x 2,4" x 0,775")
- Se montan con tornillos de doble rosca con tuercas; los tornillos miden 25,4 mm L (1")

DESCRIPCIÓN	N.º ART.
Luz trasera en forma de lágrima con lente roja	**2010-1039**

- Sencilla conexión por 3 cables
- La almohadilla de montaje se vende por separado
- Venta por unidad

DESCRIPCIÓN	N.º ART.
Almohadilla de montaje	**2010-1043**

LUCES TRASERAS EN FORMA DE LÁGRIMA



- Luces traseras personalizadas con un look espectacular
- Diseño de montaje de perfil bajo con lente roja sencilla
- Medidas: 59 mm An x 14 cm Al x 89 mm P ($2^{5}/_{16}$" x $5^{1}/_{2}$" x $3^{1}/_{2}$")
- La carcasa en forma de lágrima se vende por separado
- Utilice las bombillas de repuesto 1157/BAY15D N.º ART. DS-282090PK; véase la sección bombillas

DESCRIPCIÓN	N.º ART.
Luces traseras en forma de lágrima	**DS-272143**

Joker Machine

LUZ TRASERA LED COMPLETA CAFE





- Equipe su motocicleta con una de estas unidades completas de luces LED traseras fabricadas completamente en aluminio billet y de estilo Lucas
- De estilo retro, pero equipadas con la tecnología de iluminación más avanzada, gracias a sus 40 luces transparentes LED de gran intensidad y doble función de la marca Joker integradas en una carcasa con mecanizado CNC al 100 % y equipadas también con una placa base
- Lentes prismáticas de primera calidad fabricadas en policarbonato con mecanizado CNC en la parte superior e inferior para una perfecta difusión de la luz; incluyen una luz para matrícula
- Con orificios de montaje roscado de 6 mm y espaciado de 86,6 mm (3,408") entre centros
- Esta unidad es perfecta para multitud de otras aplicaciones; se puede instalar sobre superficies planas, en el guardabarros, en el soporte del guardabarros y en prácticamente cualquier superficie que imagine
- Sencilla instalación de tres cables
- Tamaño supercompacto: 11,5 cm An x 52 mm Al x 29 mm Gr (4,500" x 2,041" x 1,150")
- Disponible con un acabado en negro anodizado

NOTA: No incluye el soporte.

DESCRIPCIÓN	N.º ART.
Conjunto de luz trasera Cafe	2010-0824

Custom Dynamics

LUCES DE FRENO INTERMITENTES KNIGHT RIDERZ

- Incluyen 21 potentes luces LED de doble función
- Diseñadas para garantizar la máxima visibilidad
- Funcionan con cualquier sistema de 12 V CC
- No requiere de ecualizador de corriente o resistencia
- Medidas: 191 mm L x 17,8 mm An x 17,8 mm Al ($7^1/_2$" x $^7/_{10}$" x $^7/_{10}$")



2040-1296

DESCRIPCIÓN	N.º ART.
Luz de posición/freno	2040-1296[1]

DESCRIPCIÓN	N.º ART.
Luz de freno	2040-1297

[1] No modula.

Custom Dynamics



2040-1085

LUZ DE FRENO LED DE MONTAJE ELEVADO RT
PARA CAN-AM SPYDER RT/RT-S/RT-LIMITED 10-18

- 36 LED Genesis™ de alta intensidad que logran un brillo inigualable
- Carcasa cromada contorneada
- Puede utilizarse como tercera luz de freno, luz de posición adicional o luces de doble función posición/freno con conversor dual opcional

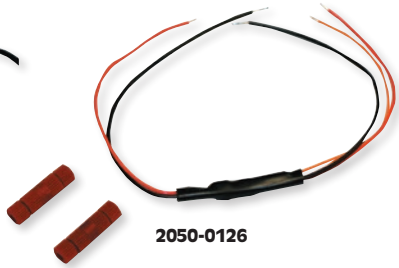

2050-0126

DESCRIPCIÓN	N.º ART.
Luz de freno LED de montaje elevado RT	2040-1085

DESCRIPCIÓN	N.º ART.
Conversor dual	2050-0126

RIVCO

KIT ILUMINACIÓN LED SOMA





- Mejora el freno y la luz trasera
- El kit incluye dos tiras de luces LED pertenecientes al sorprendente rango de brillo de visión de 135°, 15 LED, modulador de luz de freno trasera e intermitente y anclajes de montaje
- El modulador de freno que incluye hace funcionar los LED con las luces traseras y las de freno; al aplicar el freno, el modulador hace destellar las tiras de luces LED de gran angular de alta intensidad tres veces por segundo, en dos modos
- Incrementa la visibilidad y la atención de todos conductores que circulan detrás de su vehículo
- Las abrazaderas que incluye le permiten colocar la tira de luces entre la placa de la matrícula y el soporte; puede utilizarse vertical y horizontalmente

DESCRIPCIÓN	N.º ART.
Kit iluminación LED SOMA	2010-0747

CHRIS PRODUCTS

BLUE DOTS

- Realce cualquier luz trasera o intermitente añadiéndole un punto azul
- Al encender la luz, su poliédrica superficie añade un toque diamantino al conjunto; con borde cromado
- Se instalan sobre la superficie de la lente (lente no incluida)
- Se venden en packs de cuatro



DESCRIPCIÓN	N.º ART.
Blue Dots	DS-272050

Todos los nºs de artículo en MAGENTA son nuevos para 2021



KURYAKYN

MOLDURA PARABRISAS CON EMBELLECEDORES INTERMITENTES

PARA HONDA GL1800 GOLD WING 01-17 Y F6B 13-16 (TODOS)

- Moldura en ABS moldeado con un acabado cromado
- Con embellecedores intermitentes LED ámbar para una mayor visibilidad
- Instalación plug-n-play (necesario Nº ART. 2020-0381 para instalación plug-n-play en GL1800 06-17; necesario Nº ART. 2020-0953 para instalación plug-n-play en F6B 13-16)

DESCRIPCIÓN	N.º ART.
Moldura de parabrisas con intermitentes	2350-0163



KURYAKYN

BARRA DE LUCES LED Y LUCES LED DE RETROVISOR STEALTH

PARA HONDA GL1800 GOLD WING 01-17

- Añaden visibilidad y estilo
- Sirven como intermitentes auxiliares
- Diseño delgado que no reduce ni interfiere en el campo visual del retrovisor; prácticamente invisibles cuando no se usan
- Conexión directa al mazo de cables de serie sin que sean necesarios empalmes
- A la venta por pares

DESCRIPCIÓN	N.º ART.
Luces LED retrovisor Stealth	2040-0143

KURYAKYN

EMBELLECEDORES PARA HORQUILLA LED OMNI

PARA HONDA GL1800 GOLD WING 18-20

- Cambie los reflectantes de las horquillas por algo con lo que seguro que no pasará desapercibido
- Luces LED de posición blancas que se convierten en intermitentes al usar esta función y que iluminan de forma intensa el frontal de su Gold Wing
- Proporcionan luces de posición auxiliares blancas e intermitentes ámbar
- Recambio directo de los reflectores montados de serie en las horquillas
- Carcasas en plástico ABS moldeado por inyección con lentes de policarbonato reflectantes ahumadas
- Requiere el adaptador de cableado de Kuryakyn para una conexión plug-n-play (N.º ART. 2120-1000, pág. 898)
- Disponibles en acabados cromado o negro satinado





DESCRIPCIÓN	N.º ART.
Cromado	2040-2507
Negro satinado	2040-2508



SHOW CHROME ACCESSORIES

EMBELLECEDORES LED PARA GUARDABARROS DELANTERO

PARA HONDA GL1800 GOLD WING 01-17/F6B 13-16

- Embellecedor en plástico ABS cromado con ocho LED ámbar
- Montaje con cinta doble cara; no requiere taladrar
- A la venta por pares

DESCRIPCIÓN	N.º ART.
Embellecedores LED para guardabarros delantero	1405-0012



DRAG Specialties

LUZ GUARDABARROS DELANTERO NOSTALGIA

- Luz de 12 V de fundición en acabado cromado
- Diseñada como una luz de guardabarros delantero clásica y nostálgica
- Con junta de montaje, herraje oculto y cables extralargos
- Lente ámbar incluida; bombilla de recambio Nº ART. A72-BP disponible por separado

DESCRIPCIÓN	N.º ART.
Luz guardabarros delantero 12 V	DS-280180

SHOW CHROME ACCESSORIES

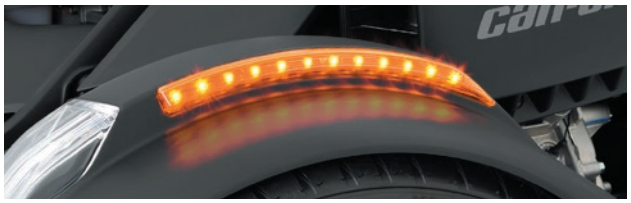

KIT DE LUZ LED ÁMBAR DE GUARDABARROS DELANTERO

PARA CAN-AM F3/RT/RYKER 19-20

- Luces LED para sustituir los reflectores OEM
- Utiliza 24 de los LED montados en superficie más novedosos de Hi-Output
- Proporciona hasta 12W de iluminación
- La capacidad de doble función funciona como luces de posición e intermitentes para mejorar la seguridad



DESCRIPCIÓN	N.º ART.
Kit de luz LED ámbar de guardabarros delantero	2040-2560



LUCES LED GUARDABARROS DELANTEROS

PARA CAN-AM SPYDER 13-19

- Aumentan la intensidad de los LED en ámbar en casi un 800% y en rojo casi un 300%
- Iluminación ultraeficiente
- Unidades selladas como medida de protección contra la intemperie y para ofrecer un funcionamiento libre de mantenimiento



- No requieren taladrar
- Montaje en el cableado existente con conectores plano sin que sean necesarios componentes adicionales
- Doble función de luz de posición e intermitentes

COLOR	N.º ART.
Ámbar	2040-2371

COLOR	N.º ART.
Ámbar '21	2040-2680

COLOR	N.º ART.
Rojo	2040-2372



KITS DE REFLECTORES LED PARA GUARDABARROS DELANTERO

PARA CAN-AM SPYDER RS-S, ST-S, ST-LTD, RT-S, RT-LTD 13-18

- Sustituya los reflectores delanteros OEM con LED especiales ultraeficientes de alta intensidad que ofrecen una luminosidad sobresaliente y funcionan como luces de posición e intermitentes
- Sustituya los reflectores centrales OEM de los guardabarros delanteros con luces LED ámbar multifuncionales con 32 LED SMD



- Las unidades LED están selladas como medida de protección contra la intemperie y para ofrecer un funcionamiento libre de mantenimiento
- Su montaje no requiere taladrar, montaje en el cableado LED existente con conectores planos, no se requieren componentes adicionales
- Venta por parejas

DESCRIPCIÓN	N.º ART.
Kits de reflectores LED para guardabarros delantero	2040-1903

LUCES LED DE GUARDABARROS DELANTERO

PARA CAN-AM RT/ST/F3 13-18

- La próxima generación LED de alta intensidad con doble función de luz de posición funcionamiento e intermitentes
- Para sustituir los reflectores OEM
- Los conjuntos están sellados como medida de protección contra la intemperie y para ofrecer un funcionamiento libre de mantenimiento
- Los soportes no requieren taladrar; montaje en el cableado existente con conectores planos, no requieren componentes adicionales



DESCRIPCIÓN	N.º ART.
Luces LED de guardabarros delantero	2312-0510

Todos los nºs de artículo en MAGENTA son nuevos para 2021



SHOW CHROME ACCESSORIES

DISCOS DELANTEROS CON ILUMINACIÓN TRI-COLOR

PARA HONDA GL1800 GOLD WING 01-17 (NO MODELOS TOURING)

- Incluye un círculo de luces LED tricolor en el borde exterior del disco
- El ámbas señala hacia fuera, el rojo y azul señala hacia dentro
- 38 LED en el borde del anillo externo a cada lado y una luz de 9 LED de color ámbar en la parte inferior de la horquilla para mayor visibilidad
- Resistente a la climatología

DESCRIPCIÓN	N.º ART.
Discos delanteros con iluminación tri-color	1710-3900

KURYAKYN



LED RING OF FIRE™

PARA HONDA GL1800 GOLD WING 01-17, F6B 13-16

- Con LED de conexión independiente superluminosos que duran más que las tiras de luces incandescentes
- Con un efecto luminoso mucho más sorprendente
- Cuenta con dos filas de luces independientes (una fila en ámbar que proyecta la luz hacia fuera, y su selección de otros colores proyecta hacia adentro)
- Venta como set

DESCRIPCIÓN	N.º ART.
LED Ámbar/Ring of Fire ámbar	2040-0434



RING OF FIRE PARA RUEDA TRASERA

PARA HONDA GL1800 GOLD WING 01-17, F6B 13-16

- Luces LED en rojo/rojo que proyectan un resplandor atractivo desde debajo de las maletas
- Todo el herraje de montaje necesario incluido

DESCRIPCIÓN	N.º ART.
Ring of Fire para rueda trasera	2040-0332

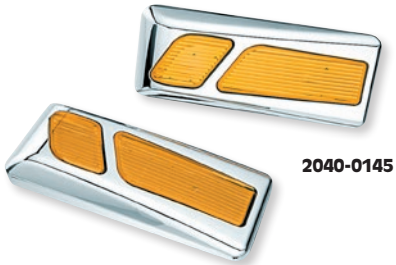

2040-0145



REFLECTORES LED DELANTEROS

PARA HONDA GL1800 GOLD WING 01-17, GOLD WING F6B 13-16

- Deslumbrantes reflectores LED para sustituir los aburridos catadióptricos ámbar de los embellecedores inferiores de la horquilla
- Funcionamiento como luces de posición e intermitentes
- Atractivos y visibilidad superior
- Disponibles en cromado o negro brillante
- A la venta por pares

NOTA: Los modelos GL1800 06-17 requieren ART. Nº 20200381 para instalación plug and play. Los modelos F6B 13-16 requieren ART: Nº 2020-0953 para instalación plug and play.

DESCRIPCIÓN	N.º ART.
Cromado	2040-0145



2040-1655

DESCRIPCIÓN	N.º ART.
Negro brillante	2040-1655

KURYAKYN

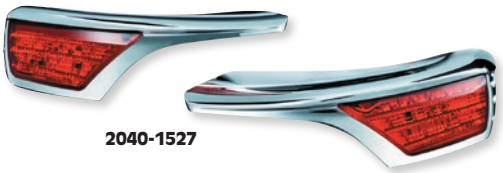

2040-1527

MOLDURA REPOSABRAZOS PARA ACOMPAÑANTE CON INTERMITENTES LED

- Combinación de elementos cromados y tecnología de iluminación LED
- Luces LED esculpidas en rojo con función de intermitentes y luces de posición
- Instalación plug-n-play sin modificaciones necesarias

NOTA: Modelos años 06-10 requerirán ART. Nº 2120-0673 y modelos años 12-17 requerirán ART. Nº 2120-0619 para montaje directo tipo plug-n-play.



COMPATIBLE CON MODELO	N.º ART.
HONDA	
GL1800 Gold Wing 01-05	**2040-1527**

COMPATIBLE CON MODELO	N.º ART.
HONDA (CONT.)	
GL1800 Gold Wing 06-17 (excepto F6B)	**2040-1649**





2040-2510

INSERCIONES LED OMNI LATERALES PARA MALETAS

PARA HONDA GL1800 GOLD WING 18-20

- Para sustituir los sencillos reflectores con iluminación auxiliar de posición/freno en rojo e intermitentes en ámbar
- Carcasas de ABS moldeado por inyección
- Elegantes lentes reflectantes en policarbonato ahumado que realzan el look de la moto cuando está parada
- Recambio directo de los reflectores laterales montados de serie en las maletas laterales
- Integra funciones de luz de posición/freno roja e intermitentes ámbar utraluminosas
- Requiere el adaptador de cableado Kuryakyn para su instalación (N.º ART. 2120-0100, de venta por separado)
- Acabado cromado o negro satinado

DESCRIPCIÓN	N.º ART.
Inserciones cromadas	**2040-2509**

DESCRIPCIÓN	N.º ART.
Inserciones en negro satinado	**2040-2510**

DESCRIPCIÓN	N.º ART.
Adaptador de cableado	**2120-1000**

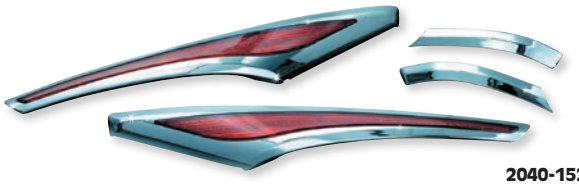

2040-1525



MOLDURAS EMBELLECEDORAS LED MALETA LATERAL

PARA HONDA GL1800 GOLD WING 12-17, F6B 13-16

- Con LED superluminosos para luces de posición e intermitentes
- A juego con la línea de las maletas laterales de serie
- Elemento de enlace entre el negro texturizado y el carenado pintado
- Lentes rojas insertadas en cromado brillante o negro brillo con lentes ahumadas
- Requiere mazo de cables trasero adicional para una instalación plug-n-play

DESCRIPCIÓN	N.º ART.
Cromado con lentes rojas	**2040-1525**
Mazo de cables trasero adicional para GL1800 12-17 (excepto F6B)	**2120-0619**

DESCRIPCIÓN	N.º ART.
Mazo de cables trasero adicional para 13-16 F6B	**2120-0674**

MOLDURAS ILUMINADAS PARA MALETAS LATERALES

PARA HONDA GL1800 GOLD WING 01-10

- Añade un toque metalizado y elegancia
- Moldura con atractivos LED de bajo consumo y que generan muy poco calor
- Sustitución de las piezas existentes sin añadir más elementos de los necesarios; se aprovechan tanto los puntos de anclaje como el herraje de serie
- Venta como set de cuatro unidades



DESCRIPCIÓN	N.º ART.
Moldura de maleta lateral iluminada con lentes rojas	**2040-0148**

Todos los nºs de artículo en MAGENTA son nuevos para 2021

PARTS UNLIMITED

SET DE LUZ PARA LATERALES DE MALETA

PARA HONDA GL1500 GOLD WING 88-00



DS-280821

- Para sustituir los catadióptricos de serie en los laterales de las maletas de la GL1500
- Incluye los paneles de luz y el cableado
- N.º ART. DS-280325PK de venta a distribuidores en packs de 10; venta a clientes por unidades

DESCRIPCIÓN	N.º ART.
Set luz para laterales de maleta	DS-280821

DESCRIPCIÓN	N.º ART.
Kit lente ámbar de recambio	2040-0345

DESCRIPCIÓN	N.º ART.
Bombillas de recambio (10 unidades)	DS-280325PK

SHOW CHROME ACCESSORIES

SET DE ILUMINACIÓN CON SEIS LUCES PARA LATERALES DE MALETA

PARA HONDA GL1500 GOLD WING 88-00



- Para sustituir los reflectores OEM
- Las bombillas están montadas en placas de circuitos; sustitución sencilla

DESCRIPCIÓN	N.º ART.
Set de iluminación con seis luces para laterales de maleta	2040-0165

SHOW CHROME ACCESSORIES

ILUMINACIÓN DECORATIVA PARA MALETAS LATERALES

PARA HONDA GL1800 GOLD WING 18-20



- Aumenta la seguridad y la visibilidad
- Sigue el diseño y las líneas de la motocicleta
- 30,5 cm x 19 mm (12" x 3/4") con 18 LED rojos por lado con lentes reflectantes rojas a juego
- Incorpora un sutil diseño cromado con la lente insertada y se pueden conectar como luces de posición e intermitentes para mejorar la visibilidad
- Fijación segura con cinta acrílica de doble cara y requiere un pequeño orificio para el cableado
- Todos los componentes necesarios incluidos
- Venta por parejas

DESCRIPCIÓN	N.º ART.
Iluminación decorativa para maletas laterales	2040-2485

SHOW CHROME ACCESSORIES

KIT DE LUZ DE SPOILER PARA MALETA LATERAL

PARA HONDA GL1500 GOLD WING 88-00

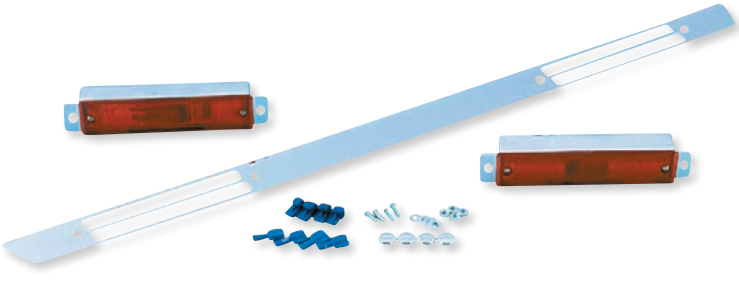

- Kit de luz de alerón de tres piezas
- Fácil de instalar en los alerones de la maleta lateral OEM
- Proporciona más seguridad
- Se puede conectar como luz de posición o de freno

DESCRIPCIÓN	N.º ART.
Kit de luz de alerón para maleta lateral	2040-2551

ESCAPES
BOLSAS & EQUIPAJE
FUNDAS & SEGURIDAD
ACCESORIOS GENERALES
PARABRISAS
CARENADOS & CARROCERÍA
ASIENTOS & RESPALDOS
MANILLARES & MANDOS MANUALES
ESTRIBERAS & MANDOS DE PIE
ILUMINACIÓN
ELÉCTRICO & INSTRUMENTACIÓN
CORONAS & PIÑONES
CADENAS & CORREAS TRANSMISIÓN
RUEDAS & ACCESORIOS
FRENOS
SUSPENSIÓN
MOTOR
ALIMENTACIÓN DE MOTOR
AUDIO/VIDEO & SOPORTES
ACCESORIOS PARA PILOTO
TORNILLERÍA & ARTÍCULOS PROMOCIONALES
ÍNDICE

Todos los nºs de artículo en MAGENTA son nuevos para 2021

ESCAPES
BOLSAS & EQUIPAJE
FUNDAS & SEGURIDAD
ACCESORIOS GENERALES
PARABRISAS
CARENADOS & CARROCERÍA
ASIENTOS & RESPALDOS
MANILLARES & MANDOS MANUALES
ESTRIBERAS & MANDOS DE PIE
ILUMINACIÓN
ELÉCTRICO & INSTRUMENTACIÓN
CORONAS & PIÑONES
CADENAS & CORREAS TRANSMISIÓN
RUEDAS & ACCESORIOS
FRENOS
SUSPENSIÓN
MOTOR
ALIMENTACIÓN DE MOTOR
AUDIO/VIDEO & SOPORTES
ACCESORIOS PARA PILOTO
TORNILLERÍA & ARTÍCULOS PROMOCIONALES
ÍNDICE

SHOW CHROME ACCESSORIES



MOLDURAS CON LED PARA BAÚLES Y MALETAS LATERALES

PARA HONDA GL1800 GOLD WING 01-10

- Luces con función de luz de posición y freno que aumentan la iluminación de la parte trasera y los laterales de la moto, a la vez que añaden un toque especial
- Instalación en el rebaje OEM existente
- Conexión directa al mazo de cables existente
- Cada kit para maleta lateral o baúl incluye 56 LED y lentes rojas y transparentes

DESCRIPCIÓN	N.º ART.
Kit moldura baúl	2040-1244

DESCRIPCIÓN	N.º ART.
Kit moldura maleta lateral	2040-1243



LUZ LED POSICIÓN/INTERMITENTES/ FRENO PARA BAÚL

PARA CAN-AM SPYDER RT 10-19

- Luz para baúl que ofrece las funciones de luz de posición, freno e intermitentes en una sola unidad compacta
- Con pequeños LED de alta intensidad ultraeficientes que ofrecen una luminosidad sobresaliente con un consumo bajo
- Los conjuntos de LED están alojados en barras selladas para protección contra la intemperie y un funcionamiento libre de mantenimiento
- Funcionalidad superior combinada con una elegante carcasa cromada lo suficientemente baja como para permitir el montaje de rejillas portaequipajes
- Fijación con cinta adhesiva de doble cara para un montaje seguro
- Su montaje requiere realizar un taladro para el cable que se conecta al cableado LED existente con conectores planos, no se requieren componentes adicionales

DESCRIPCIÓN	N.º ART.
Luz LED posición/intermitentes/freno para baúl	2040-1789



LUZ DE BAÚL GT TOUR

PARA HONDA GL1800 GOLD WING 18-19

- Luces LED multifuncionales
- Las luces para baúl proporcionan visibilidad y una luz de freno justo donde necesitan estar, en lo alto para aumentar la seguridad
- Proporcionan las funciones de luz de posición, freno e intermitentes

DESCRIPCIÓN	N.º ART.
Luz de baúl GT Tour	2040-2313

KURYAKYN



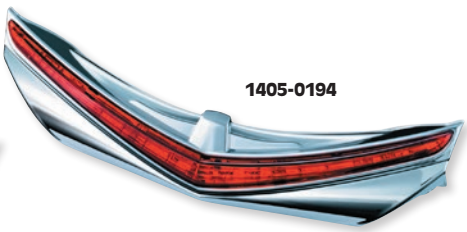

PUNTAS DE GUARDABARROS TRASERO CON LED

PARA HONDA GL1800 GOLD WING 12-17, F6B 13-16

- Con marco integral en acabado cromado o negro alto brillo
- Función como luz de posición o freno con lentes ahumadas o rojas
- Cableado plug-n-play y montaje sencillo para una instalación fácil
- A la venta por pares

NOTA: Requiere mazo de cable para accesorio trasero (a la venta por separado) para montaje plug-n-play.

DESCRIPCIÓN	N.º ART.
Punta de guardabarros cromada	1405-0193
Punta de guardabarros en negro brillo	1405-0194

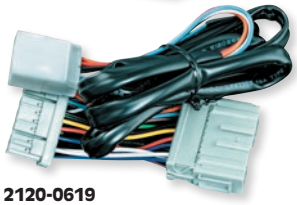

DESCRIPCIÓN	N.º ART.
Adaptador trasero adicional para F6B 13-16	2120-0674
Adaptador trasero adicional para GL1800 12-17	2120-0619

Todos los nºs de artículo en MAGENTA son nuevos para 2021

KURYAKYN



2040-1526



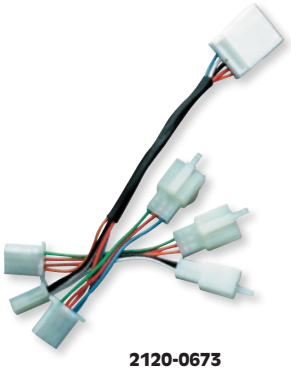

2120-0673

EMBELLECEDOR BAÚL

PARA HONDA GL1800 GOLD WING 06-17 (EXCEPTO F6B)

- Diseñado para funcionar como unidad independiente en las GL1800 de primera generación
- Mejora de la visibilidad trasera y lateral
- Requiere mazo de cables trasero adicional para una instalación plug-n-play

DESCRIPCIÓN	N.º ART.
Embellecedor baúl	2040-1526
Mazo de cables trasero adicional para GL1800 01-10	2120-0673
Mazo de cables trasero adicional para GL1800 12-17 (excepto F6B)	2120-0619



2040-1648



2040-1651

TIRAS LED VERTICALES LUZ DE POSICIÓN/FRENO TRASERA

PARA HONDA GL1800 GOLD WING 01-17, GOLD WING F6B 13-16

- Carcasas cromadas con lentes rojas con LED
- Función como luces de posición y luces de freno auxiliares
- Aplicación adhesiva con conectores de cableado de montaje rápido
- A la venta por pares

DESCRIPCIÓN	N.º ART.
Cromado	2040-1648
Negro brillante	2040-1651



2040-0147





3550-0144

MOLDURA PARA BAÚL ILUMINADA

PARA HONDA GL1800 GOLD WING 01-10

- Clase auténtica e instalación sencilla
- LED de dos circuitos para luces de posición y freno
- Consumo mínimo
- Instalación rápida y sencilla en comparación con las barras de luces de diseño antiguo
- Disponible con lentes rojas o cromadas y LED rojos

DESCRIPCIÓN	N.º ART.
Con lentes rojas	2040-0147
Con lentes cromadas	3550-0144

ESCAPES
BOLSAS & EQUIPAJE
FUNDAS & SEGURIDAD
ACCESORIOS GENERALES
PARABRISAS
CARENADOS & CARROCERÍA
ASIENTOS & RESPALDOS
MANILLARES & MANDOS MANUALES
ESTRIBERAS & MANDOS DE PIE
ILUMINACIÓN
ELÉCTRICO & INSTRUMENTACIÓN
CORONAS & PIÑONES
CADENAS & CORREAS TRANSMISIÓN
RUEDAS & ACCESORIOS
FRENOS
SUSPENSIÓN
MOTOR
ALIMENTACIÓN DE MOTOR
AUDIO/VIDEO & SOPORTES
ACCESORIOS PARA PILOTO
TORNILLERÍA & ARTÍCULOS PROMOCIONALES
ÍNDICE

2040-0960



2040-0961



LUCES MAGICAL WIZARD™ CON TECNOLOGÍA TRUMAGIC™

- Todos los kits Magical Wizard incluyen un diagrama de cableado, un kit de instalación completo y un control remoto estándar o compatible con Bluetooth® (aplicaciones Android e IOS) Color Command™ 6
- Ya no es necesario conformarse con tener luces embellecedoras LED de un solo color en su motocicleta
- Magical Wizard™ permite cambiar entre siete atractivos colores preprogramados: rojo, verde, azul, púrpura, blanco, turquesa o ámbar, además de uno de los miles de colores personalizados, tan solo tocando un botón
- Tres tipos distintos de patrones aleatorios
- Tres velocidades de destello distintas
- Capacidad para alternar colores y patrones a la vez
- ¿No puede decidir qué color quiere? Téngalos todos con la función Color Fade que pasa lentamente de un color al otro
- Kit básico con cuatro barras LED
- Kit estándar con seis barras LED
- Kit súper con ocho barras LED
- Barras adicionales disponibles; venta por unidad
- Cada barra contiene seis LED gran angulares superluminosos
- Todas las funciones son controladas por un módulo Color Command™ con 36 funciones, incluyendo tres funciones para alternar colores, función de destello y función de fundido de colores
- El módulo Color Command™ funciona hasta distancias de 30,5 m (100')
- Kit de instalación LeverLockz™ con conectores Cage Clamp® que convierten la instalación en algo sencillísimo
- Cada Cage Clamp puede conectar hasta entre 1-15 cables; de modo que es posible conectar hasta 15 barras sin necesidad de soldar ni de usar herramientas especiales
- Cada barra se suministra cinta doble cara 3M™ preaplicada
- Dimensiones barra: 59 mm L x 14 mm An x 11 mm P ($2^{5}/_{16}$" x $^{9}/_{16}$" x $^{7}/_{16}$")
- Barras suministradas con cables de 132 cm (52")

DESCRIPCIÓN	N.º ART.
Kit básico Magical Wizard™	2040-0960
Kit estándar Magical Wizard™	2040-0962
Kit Super Magical Wizard™	2040-0961
Barra LED Magical Wizard™ (unidad)	2040-0655

DESCRIPCIÓN	N.º ART.
LED sencillo	2040-1295
Barra super slimline	2040-2030
Tira LED flexible 30,5 cm (12")/15	2040-1264
Tira LED flexible 61 cm (24")/30	2040-1967



KITS ILUMINACIÓN MOTO COMPLETO MAGICAL WIZARD™

- Disponible con control remoto Color Command™ 6
- Ilumina el motor, la rueda trasera y con efectos sobre el suelo
- Seis tiras flexibles de 15 LED Magical Wizard™
- Cuatro barras de montaje flexibles
- Cuatro barras LED Magical Wizard™ estándar que cambian de color
- Dos llaveros
- Kit de instalación LeverLockz™ con instrucciones
- Control remoto inalámbrico Bluetooth® 4.0 compatible con aplicaciones Android e IOS

NOTA: No para modelos V-ROD.

DESCRIPCIÓN	N.º ART.
Con control remoto Color Command™ 6 estándar	2040-1266



KITS LUCES BÁSICO SLIMLINE MAGICAL WIZARD™

- Disponible con control remoto Color Command™ 6 estándar
- Kit incluye cuatro barras LED Slimline Magical Wizard™ que cambian de color
- Dos llaveros
- Kit de instalación LeverLockz™ con instrucciones
- Dimensiones barra LED Slimline: 55,6 mm L x 11,1 mm A x 4,8 mm Al ($2^{3}/_{16}$" x $^{7}/_{16}$" x $^{3}/_{16}$")

DESCRIPCIÓN	N.º ART.
Con control remoto Color Command™ 6 estándar	2040-1242

Todos los nºs de artículo en MAGENTA son nuevos para 2021



KITS LUCES SPORT BIKE MAGICAL WIZARD™

- Ilumina el motor, la rueda delantera y la trasera y con efectos sobre el suelo
- Nueve tiras flexibles de 6 LED Magical Wizard™
- Nueve tacos de montaje
- Nueve barras LED Magical Wizard™ estándar que cambian de color
- Disponibles con módulo Color Command™ 6 compatible con Bluetooth®
- Dos llaveros
- Kit de instalación LeverLockz™ con instrucciones

DESCRIPCIÓN	N.º ART.
Con módulo Color Command™ 6 compatible con Bluetooth®	2040-2044

MAGIC SPOTS

- Una gran solución para añadir un punto de luz brillante prácticamente en cualquier sitio
- Ideales para añadir una luz de freno adicional (roja), un intermitente adicional (ámbar) o iluminar la placa de matrícula (luz blanca)
- Acabado cromado o negro brillante
- Seis LED monofunción de alta intensidad
- Sencilla conexión mediante dos cables
- Dimensiones 58 mm L x 11 mm An x 5 mm Al (2,3" x 0,45" x 0,2")
- Venta por unidad



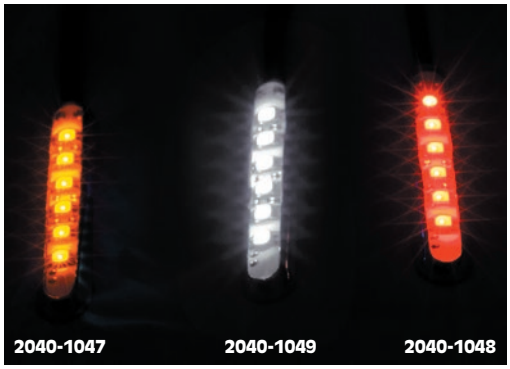

DESCRIPCIÓN	N.º ART.
CROMADO	
Ámbar	**2040-1047**
Rojo	**2040-1048**

DESCRIPCIÓN	N.º ART.
CROMADO (CONT.)	
Blanco	**2040-1049**

DESCRIPCIÓN	N.º ART.
NEGRO	
Ámbar	**2040-1864**
Rojo	**2040-1865**

DESCRIPCIÓN	N.º ART.
NEGRO (CONT.)	
Blanco	**2040-1866**

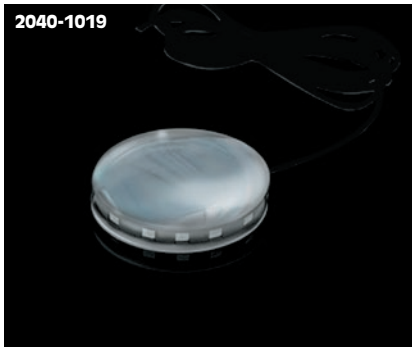

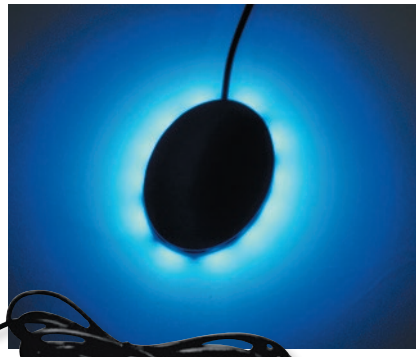

MAGICAL WIZARD™ WHEEL LIGHTZ

- 12 LED en un disco ovalado para una iluminación 360°
- Cables 213 cm (7') y carcasa disponible en cromado o negro
- Adhesivo recortado de calidad automotriz 3M™ preaplicado
- Impermeable
- Instalación en el interior de la pinza de freno
- Compatibles con cualquier moto que tenga pinzas de freno planas en la parte posterior y una separación de 15,9 mm (5/8") entre la pinza y la rueda
- Medidas: 66 mm x 51 mm x 13 mm (2,6" x 2,0" x 0,5");
- Requiere el kit Magical Wizard™, Nº ART. 2040-0960, 2040-0961 o 2040-0962 (en página 878)



DESCRIPCIÓN	N.º ART.
Cromado	**2040-1019**

DESCRIPCIÓN	N.º ART.
Negro	**2040-1020**

KITS LED PARA MOTOR CRUISER MAGICFLEX®2

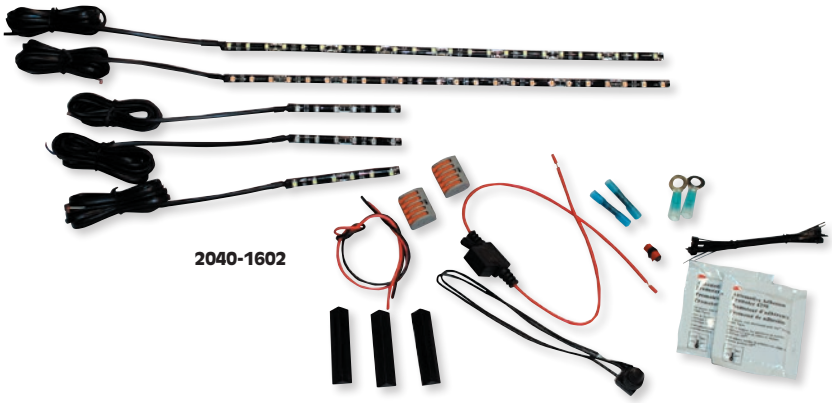

- Cable de 122 cm (48") con conductores codificados por color con protección anti-calórica negra
- Aplicación con cinta adhesiva 3M™
- Luces LED de función única, montaje superficial y alta potencia
- Ángulo de visualización de 120°
- 100% impermeables
- El kit incluye dos tiras de 24 LED 30,5 cm (12"), tres tiras de 6 LED 76 mm (3"), tres soportes de anclaje y kit de montaje completo

DESCRIPCIÓN	N.º ART.
PARA CRUISERS	
Azul	**2040-1602**
Verde	**2040-1603**

DESCRIPCIÓN	N.º ART.
PARA CRUISERS (CONT.)	
Naranja	**2040-1604**
Rojo	**2040-1606**

DESCRIPCIÓN	N.º ART.
PARA CRUISERS (CONT.)	
Blanco	**2040-1628**

LUCES EMBELLECEDORAS LED DE PERFIL BAJO MAGICFLEX®2

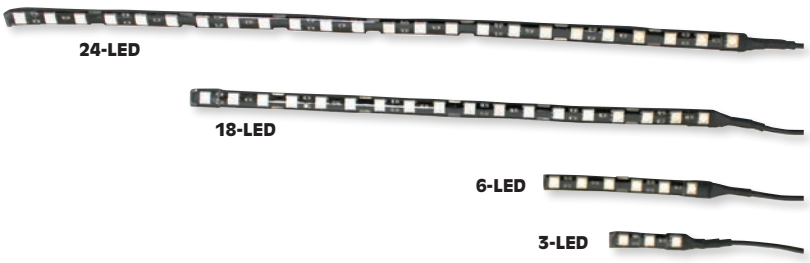

- Cable de 122 cm (48") con conductores codificados por color con protección anti-calórica negra
- Con cinta 3M™ preaplicada
- Extremadamente versátil y flexible
- LED 5050 de montaje superficial de alta intensidad
- Ángulo de visualización de 120°
- 100% impermeables gracias a un revestimiento conformado
- A la venta por pares
- Tacos de montaje y tira de montaje disponible para facilitar el montaje
- Control remoto de encendido/apagado de las luces embellecedoras LED disponible por separado; en página 886

NOTA: Los tacos de montaje están fabricados específicamente para MagicFLEX® 6 y se pueden cortar por la mitad para MagicFLEX® 3.

NOTA: Las cintas de montaje permiten el montaje de MagicFLEX® 18 y 24 en ángulos rectos y posiciones no posibles hasta ahora.

DESCRIPCIÓN	N.º ART.
3 LED, (38 MM (1,5") LARGO)	
Ámbar	**2040-1600**
Azul	**2040-1594**
Verde	**2040-1595**
Naranja	**2040-1596**
Rosa	**2040-1597**
Rojo	**2040-1598**
Ultravioleta	**2040-1599**
Blanco	**2040-1601**
6 LED, (76 MM (3") LARGO)	
Ámbar	**2040-1592**
Azul	**2040-1586**
Verde	**2040-1587**
Naranja	**2040-1588**
Rosa	**2040-1589**
Rojo	**2040-1590**
Ultravioleta	**2040-1591**

DESCRIPCIÓN	N.º ART.
6-LED (76 MM (3") LARGO) (CONT.)	
Blanco	**2040-1593**
18 LED, (23 MM (9") LARGO)	
Ámbar	**2040-1584**
Azul	**2040-1578**
Verde	**2040-1579**
Naranja	**2040-1580**
Rosa	**2040-1581**
Rojo	**2040-1582**
Ultravioleta	**2040-1583**
Blanco	**2040-1585**
24 LED, (30,5 MM (12") LARGO)	
Ámbar	**2040-1576**
Azul	**2040-1570**
Verde	**2040-1571**
Naranja	**2040-1572**
Rosa	**2040-1573**

DESCRIPCIÓN	N.º ART.
24-LED (30,5 CM (12") LARGO) (CONT.)	
Rojo	**2040-1574**
Ultravioleta	**2040-1575**
Blanco	**2040-1577**
72 LED (100 CM (39,5") LARGO)	
Ámbar	**2040-1708**[1]
Azul	**2040-1702**[1]
Verde	**2040-1703**[1]
Naranja	**2040-1704**[1]
Rosa	**2040-1707**[1]
Rojo	**2040-1701**[1]
Ultravioleta	**2040-1705**[1]
Blanco	**2040-1706**[1]
TACOS MONTAJE	
Tacos montaje, pack de 4	**2040-1301**
Tira de montaje, pack de 2	**2040-1302**

[1] A la venta por unidad.

LUCES PARA RUEDAS MAGICFLEX® 2



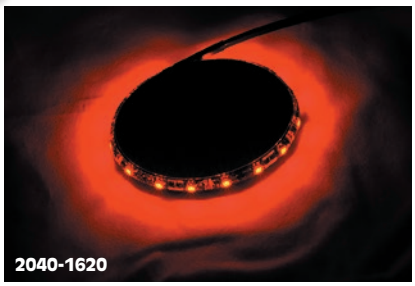

- Contiene 15 LED de alta intensidad con cables de 213,5 cm (84") con revestimiento negro que convierte su instalación en una operación sencilla en casi cualquier aplicación
- Disponibles en carcasa cromada y negra
- Instalación con cinta doble cara 3M™ preinstalada en cada luz para rueda MagicFLEX®
- Dimensiones 74 mm x 58 mm x 10 mm (2,9" x 2,3" x 0,4")
- Compatibles con cualquier moto que tenga pinzas de freno planas en la parte posterior y una separación de 15,9 mm ($^5/_8$") entre la pinza y la rueda
- Venta por unidad

DESCRIPCIÓN	N.º ART.
CARCASA CROMADA	
LED azul	**2040-1609**
LED verde	**2040-1610**
LED naranja	**2040-1611**
LED rosa	**2040-1612**

DESCRIPCIÓN	N.º ART.
CARCASA CROMADA (CONT.)	
LED rojo	**2040-1613**
LED púrpura	**2040-1614**
LED ámbar	**2040-1615**
LED blanco	**2040-1630**

DESCRIPCIÓN	N.º ART.
CARCASA NEGRA	
LED azul	**2040-1616**
LED verde	**2040-1617**
LED naranja	**2040-1618**
LED rosa	**2040-1619**

DESCRIPCIÓN	N.º ART.
CARCASA NEGRA (CONT.)	
LED rojo	**2040-1620**
LED púrpura	**2040-1621**
LED ámbar	**2040-1622**
LED blanco	**2040-1631**

Todos los nºs de artículo en MAGENTA son nuevos para 2021

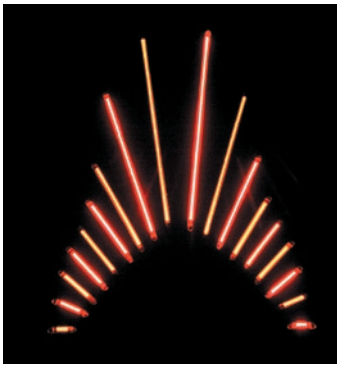

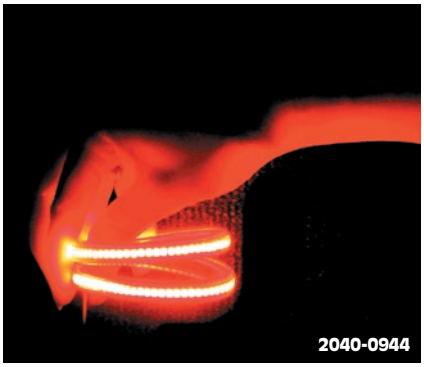

TIRAS DE LUCES LED FLEXIBLES TRUFLEX® DE ALTA CALIDAD

- Diseñadas para una flexibilidad superior; se pueden doblar en radios estrechos sin que sea necesario calentarlas previamente
- LED Genesis™ con un ángulo de visión de 120° y montaje superficial
- Resistentes a la radiación ultravioleta
- Su exclusivo diseño facetado aumenta el ángulo de visión y mejora el rendimiento
- Se pueden usar como luces de posición, intermitentes, luces traseras o luces de freno en cualquier sistema 12 V CC
- Disponibles con LED en rojo, ámbar o blanco y tubos transparentes, ámbar, rojos o ahumados
- Venta por unidad

NOTA: Se requiere un conversor dual para su uso a modo de sistema de tres cable de doble función; disponible por separado.

DESCRIPCIÓN	N.º ART.
10 LED (55 MM L (2,17"))	
Ámbar/ámbar	**2040-0924**
Ámbar/transparente	**2040-0925**
Rojo/rojo	**2040-0926**
Rojo/ahumado	**2040-0927**
20 LED (85 MM L (3,35"))	
Ámbar/ámbar	**2040-0933**
Ámbar/transparente	**2040-0934**
Rojo/rojo	**2040-0935**
Rojo/ahumado	**2040-0936**

DESCRIPCIÓN	N.º ART.
30 LED (11,5 CM L (4,53"))	
Ámbar/ámbar	**2040-0938**
Ámbar/transparente	**2040-0939**
Rojo/rojo	**2040-0940**
Rojo/ahumado	**2040-0941**
45 LED (16 CM L (6,30"))	
Ámbar/ámbar	**2040-0942**
Ámbar/transparente	**2040-0943**
Rojo/rojo	**2040-0944**
Rojo/ahumado	**2040-0945**

DESCRIPCIÓN	N.º ART.
75 LED (25 CM LA (9,84"))	
Ámbar/transparente	**2040-0947**
Rojo/rojo	**2040-0948**
Rojo/ahumado	**2040-0949**
100 LED (32,5 CM L (12,80"))	
Ámbar/ámbar	**2040-0920**
Ámbar/transparente	**2040-0921**
Rojo/rojo	**2040-0922**
Rojo/ahumado	**2040-0923**
115 LED (37 CM L (14,60"))	
Rojo/rojo	**2040-0930**

CONVERTIDORES DOBLES

DESCRIPCIÓN	N.º ART.
Para 5-10 luces LED	**2050-0097**
Para 15-20 luces LED	**2050-0098**
Para 30-60 luces LED	**2050-0099**

DESCRIPCIÓN	N.º ART.
Para 65-100 luces LED	**2050-0100**
Para 100-115 luces LED	**2050-0101**

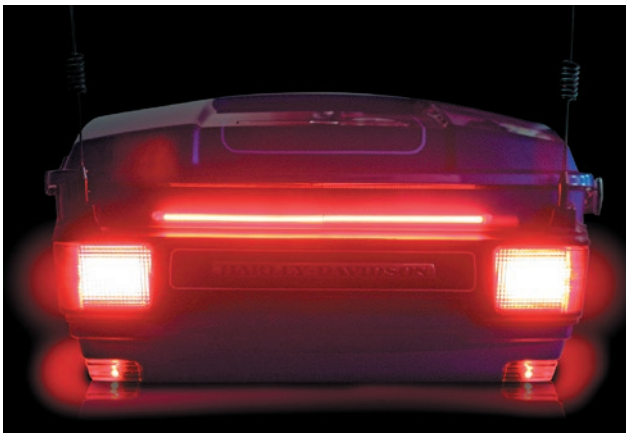



TIRAS LED TRUFLEX® CON LUCES DE POSICIÓN/FRENO/ INTERMITENTES INTEGRADAS

- Múltiples tiras TruFLEX® integradas en una sola carcasa para aplicaciones integradas de luces de posición/freno/intermitentes
- Conversor dual TF incluido (excepto con TF110RR que no lo requiere)
- Con cinta adhesiva 3M™ ya aplicada para el montaje
- Diseñadas para una flexibilidad superior; se pueden doblar en radios estrechos sin que sea necesario calentarlas previamente
- LED Genesis™ con un ángulo de visión de 120° y montaje superficial
- Resistentes a la radiación ultravioleta
- Su exclusivo diseño facetado aumenta el ángulo de visión y mejora el rendimiento
- Los conversores se venden por separado
- Venta por unidad

DESCRIPCIÓN	N.º ART.
TIRAS LUCES LED	
Tira con 55 LED rojos/55 LED rojos con tubo rojo; luz de posición/freno/intermitentes; requiere módulo de luz de posición/freno/intermitentes (35,5 cm L (14"))	**2040-0928**
Tira con 25 LED ámbar/65 LED rojos/25 LED ámbar con tubo transparente; intermitentes laterales ámbar, luz trasera central roja (luz de posición/freno) (37 cm L (14,6"))	**2040-0929**
Tira con 25 LED rojos/65 LED rojos/25 LED ámbar con tubo rojo; intermitentes laterales rojos, luz trasera central roja (luz de posición/freno) (37 cm L (14,6"))	**2040-0931**

CONVERSORES

DESCRIPCIÓN	N.º ART.
Para 5-10 luces LED	**2050-0097**
Para 15-25 luces LED	**2050-0098**

DESCRIPCIÓN	N.º ART.
Para 30-60 luces LED	**2050-0099**
Para 65-120 luces LED	**2050-0100**

DESCRIPCIÓN	N.º ART.
Para 125-160 luces LED	**2050-0101**

TIRAS FLEXIBLES DE LUCES LED TRUFLEX II®



- Cuatro veces más brillantes que las luces TruFlex® originales
- Muy flexible y con un diseño poliédrico con el que se incrementa el ángulo de visión
- Disponibles con LED en rojo o ámbar y tubos ámbar, rojos o ahumados resistentes a la luz ultravioleta
- Cada tira está dotada de cinta adhesiva preaplicada para automoción
- Las tiras tienen 8,5 mm An x 7,5 mm Al (0,34" x 0,30")
- Los Nº ART. 2050-0274 y 2050-0275 convierten las TruFlex® II de dos cables en una versión de tres cables: alta, baja y masa (se venden por separado)
- Venta por unidad

NOTA: Se requiere un conversor dual para su uso a modo de sistema de tres cable de doble función; disponible por separado.

DESCRIPCIÓN	N.º ART.
40 LED (15 CM L (5.875"))	
Ámbar/ámbar	**2040-1998**
Ámbar/Ahumado	**2040-1999**
Rojo/rojo	**2040-2000**
Rojo/ahumado	**2040-2001**

DESCRIPCIÓN	N.º ART.
65 LED (22 CM L (8,75"))	
Ámbar/Ahumado	**2040-2003**
Rojo/rojo	**2040-2004**
Rojo/ahumado	**2040-2005**

DESCRIPCIÓN	N.º ART.
ACCESORIOS OPCIONALES	
Conversor dual de cables 40 LED	**2050-0274**
Conversor dual de cables 65 LED	**2050-0275**

TIRAS DE LUCES LED TRUFLEX®





- Tira flexible de luces LED blancas con tubo transparente diseñada desde un principio para ofrecer una fiabilidad y un rendimiento máximos
- Dispersión de la luz: su exclusivo diseño faceteado aumenta el ángulo de visión y mejora el rendimiento
- Montaje: montaje por la base estándar o montaje lateral opcional
- Tapa final: Sellada al 100% con pegamento RTV de calidad militar resistente a UV
- Cableado: Filamento de cobre calibre 26 de 91,5 cm (36")
- Fijación: cinta adhesiva automotiva para acrílicos 3M™ preaplicada
- Tensión: amplia gama de funcionamiento: 9-14 V CC
- Bajo consumo: aprox. 25 mA por cada 5 LED
- Venta por unidad

DESCRIPCIÓN	N.º ART.
18 LED; 24 cm (9,41")	**2001-0669**

DESCRIPCIÓN	N.º ART.
6 LED; 87 mm (3,43")	**2001-0670**

BARRA DE LUCES LED INTEGRADA TRUFLEX®

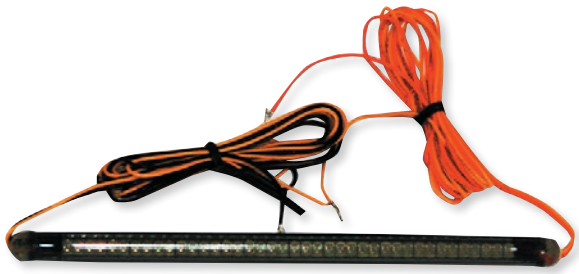

- Contiene 10 intermitentes LED ámbar para el lado izquierdo y para el derecho
- Ofrece una visualización optimizada con 20 LED rojos de doble función para luz de posición e intermitentes
- Incluye tubo ahumado
- Medidas: 14,5 cm (5,7") L

DESCRIPCIÓN	N.º ART.
Barra de luces LED Truflex®	**2040-1837**

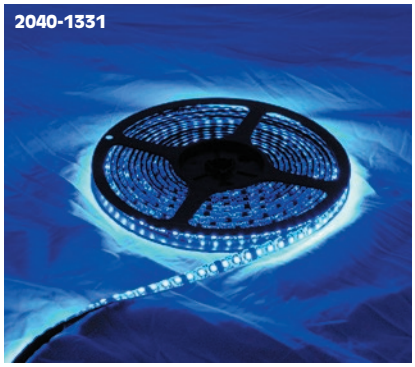

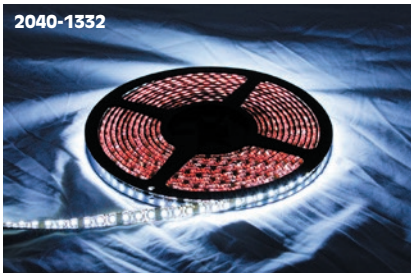

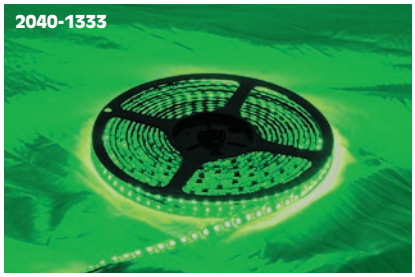

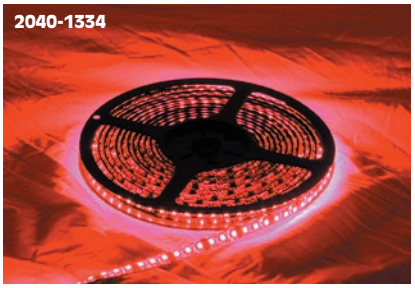



BOBINAS DE LED

- Luces LED SMD 3528 superdensas y alta intensidad
- Bobina de 600 LED, 120 LED/metro, 5 metros largo total
- Se puede cortar a medida cada tres LED
- Incluye adhesivo negro 3M™

DESCRIPCIÓN	N.º ART.
Azul	**2040-1331**

DESCRIPCIÓN	N.º ART.
Luz blanca fría	**2040-1332**

DESCRIPCIÓN	N.º ART.
Verde	**2040-1333**

DESCRIPCIÓN	N.º ART.
Rojo	**2040-1334**

DESCRIPCIÓN	N.º ART.
Amarillo	**2040-1335**

Todos los nºs de artículo en **MAGENTA** son nuevos para 2021

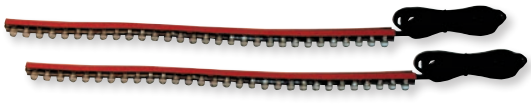
30 cm

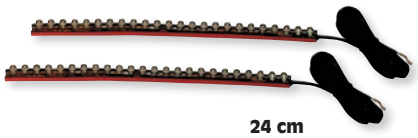
24 cm

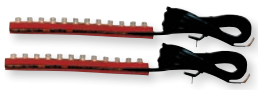
12 cm

LUCES LED EMBELLECEDORAS STINGERZ®

- Cables de 122 cm (48"), con cinta adhesiva preaplicada en tres caras
- Extremadamente versátil y flexible
- Cinco tamaños disponibles
- A la venta por pares


89 cm


38 cm

DESCRIPCIÓN	N.º ART.
STINGERZ 30 LED (30 CM LONGITUD (11,8"))	
Azul	**2040-0866**
Verde	**2040-0867**
Lava	**2040-0868**
Rojo	**2040-0869**
STINGERZ 24 LED (24 CM LONGITUD (9,4"))	
Verde	**2040-0872**
Lava	**2040-0873**

DESCRIPCIÓN	N.º ART.
STINGERZ 24 LED (24 CM LONGITUD (9,4")) (CONT.)	
Blanco	**2040-0875**
STINGERZ 12 LED (12 CM LONGITUD (4,7"))	
Azul	**2040-0876**
Verde	**2040-0877**
Lava	**2040-0878**
Rojo	**2040-0879**
Blanco	**2040-0880**

DESCRIPCIÓN	N.º ART.
STINGERZ 9 LED (89 MM LONGITUD (3,5"))	
Azul	**2040-0881**
Verde	**2040-0882**
Lava	**2040-0883**
Rojo	**2040-0884**
Blanco	**2040-0885**
STINGERZ 3 LED (38 MM LONGITUD (1,2"))	
Azul	**2040-0886**

DESCRIPCIÓN	N.º ART.
STINGERZ 3 LED (38 MM LONGITUD (1,2")) (CONT.)	
Verde	**2040-0887**
Lava	**2040-0888**
Rojo	**2040-0889**

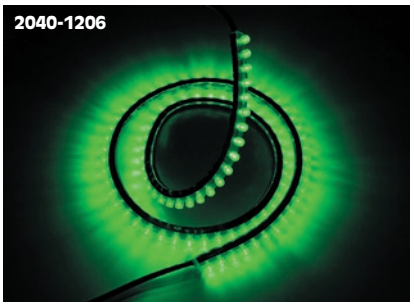
2040-1206

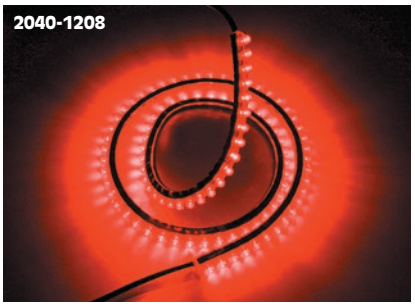
2040-1208

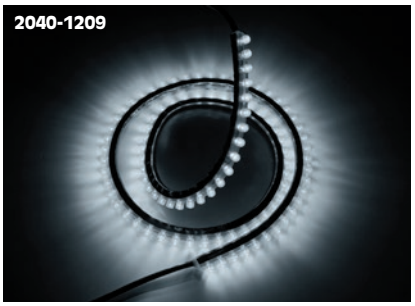
2040-1209

KIT LUCES LED EMBELLECEDORAS STINGERZ®

- 99 LED PTH Reactor™ de alta calidad superluminosos
- LEDs 100 cm (39,4") de largo y están enfundados en silicona superflexible
- El kit incluye: Cinta 3M™ y cable de 122 cm (48") con conductores codificados por color con protección anti-calórica en negro

DESCRIPCIÓN	N.º ART.
Verde	**2040-1206**

DESCRIPCIÓN	N.º ART.
Rojo	**2040-1208**

DESCRIPCIÓN	N.º ART.
Blanco	**2040-1209**

LUZ RUEDA STINGERZ®

- Con 15 LED monofunción de alta potencia con tecnología LED Reactor™
- Precableada con cables negros de 213,5 cm (84")
- Disponible con carcasa cromada
- Compatible con cualquier moto que tenga pinzas de freno planas en la parte posterior y una separación de 15,9 mm ($^5/_8$") entre la pinza y la rueda
- Montaje con cinta doble cara preinstalada
- Dimensiones 66 mm L x 53 mm A x 13 mm H (2,6" x 2,1" x 0,5")
- Venta por unidad



DESCRIPCIÓN	N.º ART.
Blanco	**2040-1057**

CLÚSTERS DE LED UNIVERSALES

- Luces LED gran angular superbrillantes
- Cableado de doble función
- Diámetro de 25 mm (1") con 16 LED
- Diámetro de 32 mm (1,25") con 24 LED
- Diámetro de 46 mm (1,8") con 48 LED
- Venta por unidad


2060-0257


2060-0258


2060-0262

DESCRIPCIÓN	N.º ART.
25 MM (1") DE DIÁMETRO	
Ámbar	**2060-0256**
Rojo	**2060-0257**

DESCRIPCIÓN	N.º ART.
32 MM (1,25") DE DIÁMETRO	
Ámbar	**2060-0258**
Rojo	**2060-0259**

DESCRIPCIÓN	N.º ART.
46 MM (1,8") DE DIÁMETRO	
Ámbar	**2060-0261**
Rojo	**2060-0262**

LUCES PARA EXTREMO DE MANILLAR LED DINÁMICAS





- Añada una luz de posición LED superbrillante de color blanco y un intermitente de color ámbar al extremo de su manillar
- 360° de iluminación para mayor seguridad y visibilidad
- Con seis LED ámbar y seis LED blancos por unidad
- Lente de policarbonato
- Los LED blancos de las luces de circulación diurna se desconectan automáticamente cuando se activa el intermitente o el warning
- Compatibles con manillares de 22 mm - 25,4 mm (7/8" - 1") con sistemas de 12VDC con tierra negativa
- No compatible con motos con acelerador electrónico, puños calefactados o tapones para los extremos de manillar roscados
- Acabado negro brillante
- Herrajes de montaje incluido
- A la venta por pares

DESCRIPCIÓN	N.º ART.
Luces para extremo de manillar LED dinámicas	2020-1889

LED BOLTZ


2040-2563


2040-2566

- Con LED superbrillantes para una llamativa luz LED de color rojo o ámbar
- Con un diámetro de 16 mm (5/8") y un acabado en color negro o pulido
- Se monta en un orificio de 13 mm (1/2") e incluye un cable de 122 cm (4') para una instalación impecable
- Los LED Boltz de color rojo son de doble función, luces de 3 cables, y los LED Boltz de color ámbar son monofunción, luces de 2 cables
- A la venta por pares

DESCRIPCIÓN	N.º ART.
Ámbar, acabado en color negro	2040-2563
Ámbar, acabado pulido	2040-2564

DESCRIPCIÓN	N.º ART.
Rojo, acabado en color negro	2040-2565
Rojo, acabado pulido	2040-2566

LED BOLTZ ÁMBAR/BLANCO


2040-2561


2040-2562

- Con LED superbrillantes para una llamativa luz de posición blanca y unos intermitentes de color ámbar
- Dimensiones 16 mm (5/8") de diámetro
- Se monta en un orificio de 13 mm (1/2") e incluye un cable de 122 cm (4') para una instalación impecable
- A la venta por pares

NOTA: En el N.º ART. 2050-0401, es necesario que las luces de posición blancas se apaguen cuando se activa el intermitente ámbar (de venta por separado).

DESCRIPCIÓN	N.º ART.
Acabado en negro	2040-2561

DESCRIPCIÓN	N.º ART.
Acabado pulido.	2040-2562

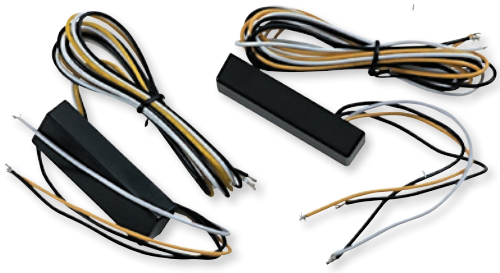

CONVERSOR ÁMBAR/BLANCO PARA LED BOLTZ

- Permite que los LED Boltz ámbar/blanco funcionen como luces de posición blancas con intermitentes de color ámbar
- Este módulo permite apagar el LED blanco cuando se activa el intermitente, de modo que el intermitente ámbar funciona con un elevado contraste
- Máximo tres LED Boltz por conversor
- A la venta por pares

DESCRIPCIÓN	N.º ART.
Conversor ámbar/blanco	2050-0401

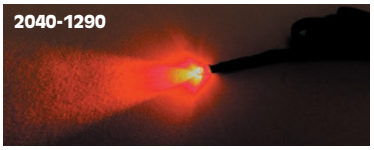
2040-1290


2040-1292

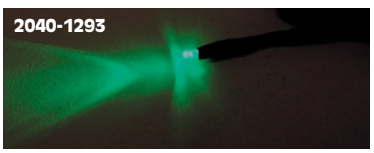
2040-1293

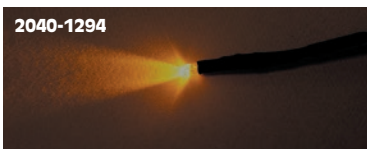
2040-1294

LUCES LED INDIVIDUALES

- Ideal para cualquier sitio que necesita un punto de luz
- Ideales como luces indicadoras de cambio de marcha, luces de cuadro de instrumentos, luces embellecedoras y luces de instrumentación
- Conexión directa a 12V, no requiere resistencia
- Incluye 122 cm (48') de cable calibre 22 enfundado en negro
- Venta por unidad

DESCRIPCIÓN	N.º ART.
Rojo	2040-1290
Blanco	2040-1292

DESCRIPCIÓN	N.º ART.
Verde	2040-1293
Amarillo	2040-1294

Todos los nºs de artículo en MAGENTA son nuevos para 2021

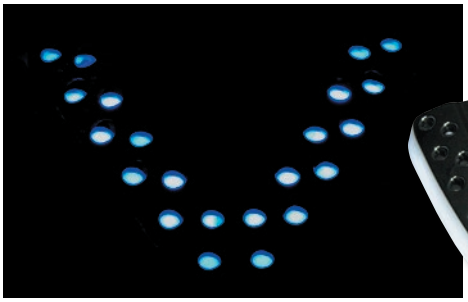

0940-1490



0940-1491



2040-1905



CHEESE WEDGE

PARA VICTORY VEGAS, KINGPIN, HAMMER, JACKPOT, VISION, CROSS COUNTRY

- Recambio directo para el emblema "Cheese Wedge" de fábrica
- Iluminación de fondo LED custom para crear un efecto visual atractivo
- Emblema disponible en negro o cromado
- Escudos en negro con letras en plata
- Kit LED Magic Flex2™ de venta por separado; debe pedir un Cheese Wedge y el kit LED para un conjunto completo
- El kit LED incluye las luces LED y todo el cableado y los conectores necesarios para una instalación rápida sin problemas

DESCRIPCIÓN	N.º ART.
EMBLEMA CHEESE WEDGE	
Cromado	**0940-1490**
Negro	**0940-1491**

DESCRIPCIÓN	N.º ART.
ESCUDOS CHEESE WEDGE	
Derecha	**2040-1905**
Izquierda	**2040-1906**

LUCES DE POSICIÓN BRIGHTSIDES™



PARA CAN-AM SPYDER

- Para sustituir los reflectores laterales no funcionales en Can-Am Spyder
- Cada luz incluye 12 LED Genesis™ de alta intensidad
- Disponible en rojo
- Brightsides™ en rojo disponibles como luces de posición o luces de doble función como luces de posición e intermitentes

DESCRIPCIÓN	N.º ART.
Luces de posición para Can-Am Spyder F3/F3-S 15-16	**2040-1820**

BARRAS DE LUZ LED ROJA DE DOBLE INTENSIDAD



2040-2596

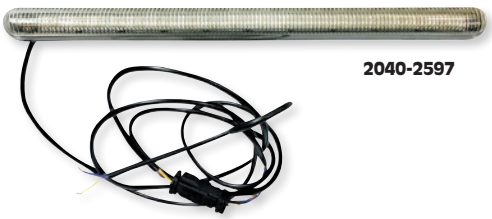

2040-2597

- Con cinta adhesiva para el montaje en cualquier superficie plana de 18 cm (7")
- Su ligero diseño incluye 50 LED rojos de doble función ubicados detrás de una lente roja o ahumada
- Una simple conexión de 3 cables proporciona una luz de posición roja y una luz de freno brillante roja o intermitente
- Compatible con todos los sistemas 12VDC con tierra negativa
- Con cables de 117 cm (46")
- Dimensiones: 18 cm La x 13 mm An x 10 mm Al (7" x 0,5" x 0,4")

DESCRIPCIÓN	N.º ART.
Lente roja	**2040-2596**

DESCRIPCIÓN	N.º ART.
Lente ahumada	**2040-2597**

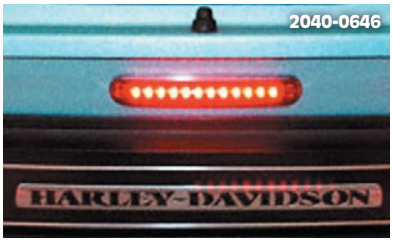



2040-0648





BARRAS DE LUCES KNIGHT RIDERZ



- Con 12 LED superluminosos
- Cinta doble cara 3M™ para un montaje fácil
- Compatibles con cualquier sistema de 12 V sin requerir ecualizadores de corriente ni resistencias
- Barras de luces no secuenciales con capacidad de doble función que se pueden usar como luces de posición, freno o intermitentes en conjunción con un controlador Custom Dynamics; opción de seleccionar la función de destello de luces de freno o no
- La barra de luces secuencial "Knight Riderz" ofrece una secuencia de lado a lado en el modo de luces de posición y la función de destello de luces de freno
- Las barras de intermitentes LED secuenciales son compatibles con intermitentes con una frecuencia de destello entre 60 y 120 por segundo; perfectas como intermitentes auxiliares; montaje en maletas laterales o guardabarros de modelos Trike

DESCRIPCIÓN	N.º ART.
Barra de luces no secuenciales sin destello luces de freno, roja (venta por unidad)	**2040-0646**
Barra de luces no secuenciales con destello luces de freno, roja (venta por unidad)	**2040-0648**

DESCRIPCIÓN	N.º ART.
Barra de luces secuenciales con destello luces de freno, roja (venta por unidad)	**2040-0647**
Barra de intermitentes LED secuenciales, ámbar (venta por unidad)	**2040-0649**
Barra de intermitentes LED secuenciales, roja (venta por unidad)	**2040-0650**

BARRAS DE LUCES LED DINÁMICAS ÁMBAR/BLANCO DE 11,5 CM (4,5")

- Incluye 21 LED superbrillantes de doble color ámbar/blanco por unidad
- Montaje estanco en una delgada carcasa negra brillante; la unidad se puede montar en cualquier superficie de montaje semiplana de 11,5 cm (4,5") y viene con cinta adhesiva para instalarla fácilmente en los paramanos y los carenados
- Medidas 11,5 cm L x 13 mm An (4,5" L x 0,5")
- Instalación *plug-n-play*
- A la venta por pares



DESCRIPCIÓN	N.º ART.
Para todos los modelos con sistemas de 12VDC con tierra negativa	2040-2604

BARRA DE LUCES LED DYNAMIC 11,5 CM (4,5")

- Con 21 LED de doble color en ámbar/blanco por unidad para proporcionar una luz de circulación diurna superluminosa y una luz de intermitente
- Montaje estanco en una delgada carcasa negra brillante
- La unidad se puede montar en cualquier superficie de montaje plana de 11,5 cm (4,5"); se suministra ya con cinta adhesiva incluida para facilitar el montaje
- Compatible con cualquier sistema de 12 VDC con tierra negativa
- Se venden por parejas



DESCRIPCIÓN	N.º ART.
Barra de luces Dynamic 11,5 cm (4,5")	2040-2483

BARRAS DE LUCES UNIVERSALES

- LED super-brillantes ámbar para intermitentes y LED super-brillantes rojos para luces de posición y freno integrados en una elegante barra ligera
- Se pueden operar a baja o alta intensidad
- Ideales para faldones inferiores de guardabarros, Tour Paks®, marcos de matrícula y soportes de matrícula
- Barra de 24 LED de 24 cm (9,4")



- Con cinta doble cara 3M™ preaplicada y puede montarse por la cara posterior o cada uno de los laterales
- Incluyen cables de 91,5 cm (3') para un montaje sencillo
- Flexibles e impermeables

DESCRIPCIÓN	N.º ART.
Barra de 24 LED	2040-0658

CONTROL REMOTO SENCILLO DE CONEXIÓN/DESCONEXIÓN

- Conexión/desconexión de las luces embellecedoras de forma sencilla hasta distancias de 30,5 m (100')
- Incluye un llavero y una centralita con fusible de 3 amperios integrado

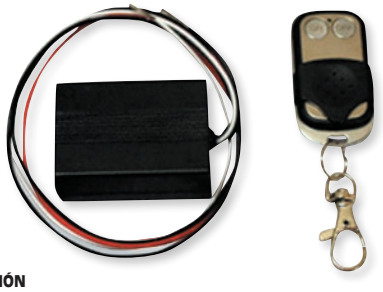

DESCRIPCIÓN	N.º ART.
Control remoto de conexión/desconexión	2050-0095

CHRIS PRODUCTS

BARRAS DE LUZ LED

- Barras de luz LED de triple función que lucen en rojo cuando se activan (luz de posición, luz de freno e intermitentes derechos e izquierdos)
- Cable de 139,5 cm (55")
- 38 cm x 38 mm x 22 mm (15" x 1,5" x 7/8")
- Base de policarbonato



2040-1031



2040-1032



2040-1033

DESCRIPCIÓN	N.º ART.
Lente roja/base negra	2040-1031

DESCRIPCIÓN	N.º ART.
Lente roja/base blanca	2040-1032

DESCRIPCIÓN	N.º ART.
Lente transparente/base blanca	2040-1033

Todos los nºs de artículo en MAGENTA son nuevos para 2021

Get Lit' Up! Brite-Lites!



2040-2678



2040-2679

KIT DE LUCES LED ROCK 2.0 Y KIT DE EXPANSIÓN

- Resistente carcasa de aluminio fundido con chips LED que cambian de color
- Luz super-brillante con más de dos millones de combinaciones de color
- Un 30 % más brillantes que las luces Rock originales, con una mejor dispersión y un módulo fino con un grosor de tan solo 12,7 mm (0,5")
- Se controla a través de las conexiones Bluetooth® de su teléfono móvil; se conecta en segundos
- Elija un color, ejecute un programa de colores o ponga música para cambiar de color
- Compatible con cualquier luz LED controlada por Bluetooth
- Diseño de cadena margarita, con dos líneas externas (delantera y trasera)
- Ampliable (hasta 10 módulos)

DESCRIPCIÓN	N.º ART.
Kit de luces Rock 2.0	2040-2678

- El kit incluye una centralita de control, cuatro módulos LED, cuatro cables alargadores, almohadillas de montaje de silicona y herrajes de montaje
- Centralita de control: 8,9 cm x 8,9 cm x 2,5 cm (3,5" x 3,5" x 1"), módulos: 7,6 cm x 5 cm x 12,7 cm (3" x 2" x 5"), cables alargadores: (dos) 1,8 m (6') y (dos) 3 m (10')
- El kit de expansión LED de dos piezas (N.º ART. 2040-2679) permite añadir módulos de luces LED adicionales
- Se pueden añadir hasta tres kits de expansión adicionales a la centralita del kit de luces Rock 2.0 para poder controlar hasta 10 módulos LED desde una sola centralita de control
- El kit de expansión incluye dos módulos LED, dos cables alargadores, almohadillas de montaje de silicona y herrajes

DESCRIPCIÓN	N.º ART.
Kit de expansión	2040-2679





KIT LUCES LED ÁREA PISADA DE RUEDAS - RGB Y BLUETOOTH®

- Cuatro unidades en aluminio fundido controladas mediante Bluetooth® con iPhone®/Android®
- Seis chips LED que cambian de color
- Luz super-brillante con más de dos millones de combinaciones de color
- Control mediante cualquier conexión Bluetooth de un *smartphone*
- Escoja un color, seleccione un programa de colores o reproduzca música para que los colores cambien - compatible con cualquier luz LED controlada por Bluetooth

DESCRIPCIÓN	N.º ART.
Kit de luces LED área pisada de ruedas	2040-2341



2010-1420

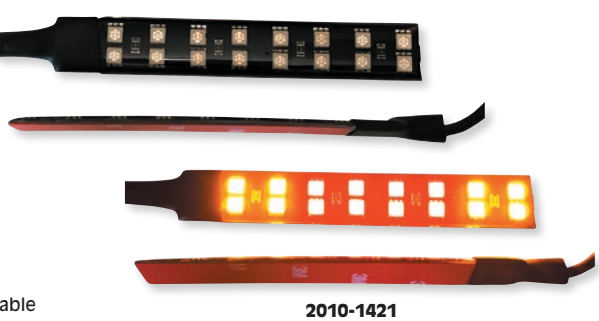

2010-1421

TIRAS DE LUCES LED FLEXIBLES FINAS

- Con dos filas de chips de LED SMD de 50 mm
- Su flexible diseño permite una aplicación directa en superficies con un acabado liso; compatible con guardabarros curvos
- Superficie flexible "gota de pegamento" en color negro brillante
- Tira adhesiva gris de 3M® de calidad automotriz en la parte trasera de la tira de luces
- Cable con una longitud de aprox. 1,5 m (5') con revestimiento de PVC en color negro para proteger y ocultar los cables
- Disponibles en dos versiones: con tres cables y cinco cables
- En la versión de tres cables, todas las luces son rojas; en la versión de cinco cables, los ocho LED centrales son de color rojo y los cuatro LED externos a cada lado son de color ámbar (para intermitentes a derecha/izquierda)
- Especificaciones: 12 cm x 1,9 cm x 0,3 cm ($4^3/_4$" x $^3/_4$" x $^1/_8$") 152 cm (60") de cable

DESCRIPCIÓN	N.º ART.
Tres cables; dos funciones posición/freno	2010-1420

DESCRIPCIÓN	N.º ART.
Cinco cables; cuatro funciones posición/freno/derecha/izquierda	2010-1421

Todos los nºs de artículo en MAGENTA son nuevos para 2021

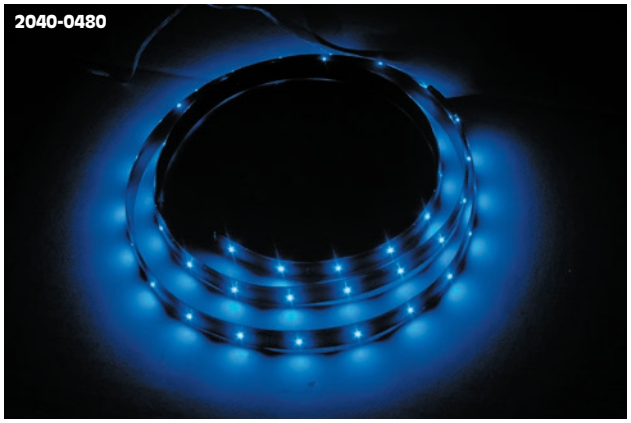
2040-0480

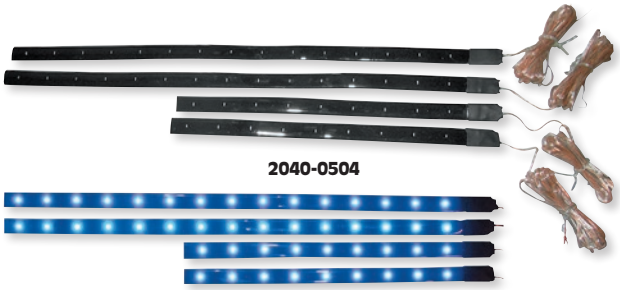
2040-0504


Tira estándar

Tira superfina 3/16"

Get Lit' Up! Brite-Lites!

KITS LUCES LED EMBELLECEDORAS

- LED de alta potencia en cada unidad
- Conexión en cualquier vehículo de 12 V, con o sin batería
- Incluye todos los cables, grapas, clips de montaje y fijación adhesiva 3M™
- Instalación rápida con herramientas mínimas
- En tiras sencillas de 91 cm (36"), kits de cuatro tiras, kits de ocho tiras superfinas de 5 mm A ($^{3}/_{16}$") y kits de seis tiras con control remoto
- Control remoto por IR para Nº ART. 2040-0974 controla todas las funciones, cambia los colores, controla la intensidad y tiene cuatro funciones de secuencia automática preprogramadas
- También disponible en tiras de 366 cm (12') para remolques
- Todas las tiras se pueden cortar a medida


2040-0974


2040-1781

COLOR	N.º ART.
TIRA 91 CM (36") (VENTA POR UNIDAD)	
Rojo	2040-0478
Verde	2040-0479
Azul	2040-0480
Amarillo	2040-0481
Blanco	2040-0482
Púrpura	2040-0483
KITS DE CUATRO TIRAS (DOS DE 32 CM (12,5"); DOS DE 20,5 CM (8"))	
Rojo	2040-0503
Azul	2040-0504
Verde	2040-0505

COLOR	N.º ART.
KITS DE CUATRO TIRAS (DOS DE 32 CM (12,5"); DOS DE 20,5 CM (8")) (CONT.)	
Amarillo	2040-0506
Blanco	2040-0507
Púrpura	2040-0508
KITS DE OCHO TIRAS SUPERFINAS DE 5 MM A ($^{3}/_{16}$") (CUATRO DE 30,5 CM (12"); CUATRO DE 20,5 CM (8"))	
Rojo	2040-0968
Azul	2040-0969
Verde	2040-0970
Amarillo	2040-0971
Púrpura	2040-0972

COLOR	N.º ART.
KITS DE OCHO TIRAS SUPERFINAS DE 5 MM A ($^{3}/_{16}$") (CUATRO DE 30,5 CM (12"); CUATRO DE 20,5 CM (8")) (CONT.)	
Blanco	2040-0973
KIT DE SEIS TIRAS CON CONTROL REMOTO (DOS DE 91 CM (36"); DOS DE 45,5 CM (18"); DOS DE 23 CM (9"))	
Multicolor	2040-0974
DOS TIRAS	
Rojo	2040-1781
Azul	2040-1782
Verde	2040-1783
Amarillo	2040-1784
Blanco	2040-1785


2040-2292





SETS DE LUCES LED SHOCK & AWE 2.0

- Nuevo nivel de sistema de iluminación LED con más de 1 millón de colores
- Nueva aplicación de control con más funciones, incluyendo modo de carreras para seguir la velocidad, modo de música para seguir el ritmo y función de freno que ilumina todos los LED en rojo al usar el freno
- Puede crear, guardar y cargar secuencias de colores personalizadas
- Controlador Bluetooth® de 3 canales que se conecta a cualquier fuente de12 V DC, compatible con las luces Shock & Awe 1.0.
- Aplicación disponible Apple App Store y Google Play Store
- El kit básico incluye nueve tiras LED de 76 mm (3"), controlador Bluetooth y todo lo necesario para la instalación

DESCRIPCIÓN	N.º ART.
SET DE LUCES LED SHOCK & AWE 2.0	
Kit básico	2040-2292
ACCESORIOS	
Tiras LED flexibles de 76 mm (3") (venta por parejas)	2040-2293
Tiras LED flexibles de 30,5 cm (12") (venta por parejas)	2040-2294

DESCRIPCIÓN	N.º ART.
ACCESORIOS (CONT.)	
Divisores en Y 20,5 cm (8") (venta por parejas)	2120-0931
Cables de prolongación 20,5 cm (8") (venta por parejas)	2120-0932
Cables de prolongación 56 cm (22") (venta por parejas)	2120-0933
Controlador Bluetooth	2050-0321

Todos los nºs de artículo en MAGENTA son nuevos para 2021

KURYAKYN



2050-0389



KITS PRISM+ IMPACT

- El sistema Prism+ ofrece numerosísimas formas para convertir cada salida en un espectáculo rodante de luces; todo controlado por teléfono a través de Bluetooth®
- Múltiples opciones de color tan solo con un toque a partir de una circunferencia cromática basada en la gama espectral de colores, cuatro modos predefinidos, modos personalizados creados por el usuario, modo sincronizado con la música, modo de color mediante detección por cámara y mucho más
- Los LED inteligentes también incorporan funciones prácticas como luz de posición, freno e intermitente, que mejoran de forma significativa la visibilidad con respecto a los demás participantes del tráfico
- Disponibles con o sin controlador V2 Prism+ Bluetooth (N.º ART. 2050-0387), lo que ofrece la opción de empezar desde cero o ampliar sistemas de luces, kits o componentes Prism+ con controlador Bluetooth ya instalados
- Incluye seis unidades Prism+, dos tiras flexibles de luz 20,5 cm (8"), ocho cables alargadores 23 cm (9"), cuatro cables alargadores 30,5 cm (12"), dos cables alargadores 61 cm (24"), interruptor de desconexión/conexión, abrazaderas de cable, toallitas de alcohol desengrasante y grasa dieléctrica
- Controlador Bluetooth con cuatro zonas para una cobertura y una variedad máximas (dos delante, dos detrás)
- La potencia máx. de salida del controlador es 3200 mA, sin que ninguna zona supere los 1200 mA (consumo total kit Prism+ Impact: 902 mA)
- Unidades LED: Ocho LED gran angulares de alta luminosidad (consumo 92 mA)
- Tiras LED flexibles 20,5 cm (8"): 16 LED gran angulares de alta luminosidad (consumo 175 mA)
- Resistentes carcasas y conectores herméticos IP67
- Universales para cualquier vehículo con 12 V DC
- Cinta adhesiva 3M® VHB™ para una instalación sencilla y segura







DESCRIPCIÓN	N.º ART.
Kit Prism+ Impact con controlador Bluetooth®	2050-0389

DESCRIPCIÓN	N.º ART.
Kit Prism+ Impact	2050-0390

KITS PRISM+ PRO

- Los kits Pro están diseñados para aquellos que cuidan hasta el detalle más mínimo para que su moto sea la que más llame la atención
- El sistema Prism+ ofrece numerosísimas formas para convertir cada salida en un espectáculo rodante de luces; todo controlado por teléfono a través de Bluetooth®
- Múltiples opciones de color tan solo con un toque a partir de una circunferencia cromática basada en la gama espectral de colores, cuatro modos predefinidos, modos personalizados creados por el usuario, modo sincronizado con la música, modo de color mediante detección por cámara y mucho más
- Los LED inteligentes también incorporan funciones prácticas como luz de posición, freno e intermitente, que mejoran de forma significativa la visibilidad con respecto a los demás participantes del tráfico
- Disponibles con o sin controlador V2 Prism+ Bluetooth (N.º ART. 2050-0387), lo que ofrece la opción de empezar desde cero o ampliar sistemas de luces, kits o componentes Prism+ con controlador Bluetooth ya instalados
- Incluye diez unidades Prism+, dos tiras flexibles de luz 10 cm (4"), dos tiras flexibles de luz 20,5 cm (8"), ocho cables alargadores 23 cm (9"), dos cables alargadores 30,5 cm (12"), dos cables alargadores 61 cm (24"), dos conectores en Y cortos, dos conectores en Y largos, interruptor de desconexión/conexión, abrazaderas de cable, toallitas de alcohol desengrasante y grasa dieléctrica
- Controlador Bluetooth con cuatro zonas para una cobertura y una variedad máximas (dos delante, dos detrás)
- La potencia máx. de salida del controlador es 3200 mA, sin que ninguna zona supere los 1200 mA (consumo total kit Prism+ Impact: 902 mA)

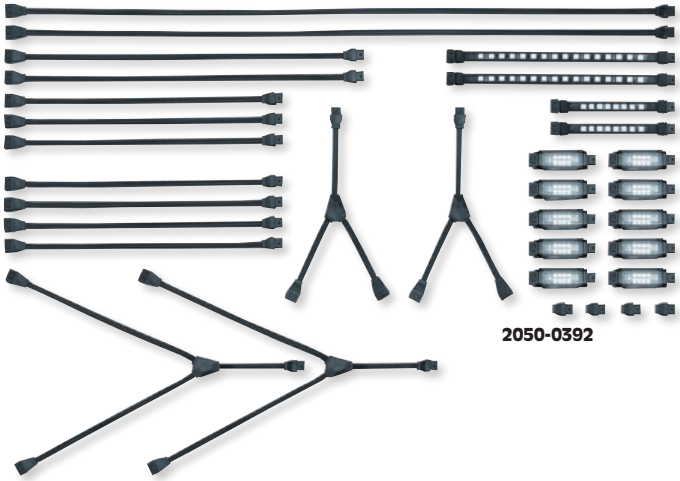

2050-0392

- Unidades LED: Ocho LED gran angulares de alta luminosidad (consumo 92 mA)
- Tiras LED flexibles 10 cm (4"): Ocho LED gran angulares de alta luminosidad (consumo 92 mA)
- Tiras LED flexibles 20,5 cm (8"): 16 LED gran angulares de alta luminosidad (consumo 175 mA)
- Resistentes carcasas y conectores herméticos IP67
- Universales para cualquier vehículo con 12 V DC
- Cinta adhesiva 3M® VHB™ para una instalación sencilla y segura

DESCRIPCIÓN	N.º ART.
Kit Prism+ Pro con controlador Bluetooth®	2050-0391

DESCRIPCIÓN	N.º ART.
Kit Prism+ Pro	2050-0392

KURYAKYN

KIT PRISM+ CORE



- El sistema Prism+ ofrece numerosísimas formas para convertir cada salida en un espectáculo rodante de luces; todo controlado por teléfono a través de Bluetooth®
- Múltiples opciones de color tan solo con un toque a partir de una circunferencia cromática basada en la gama espectral de colores, cuatro modos predefinidos, modos personalizados creados por el usuario, modo sincronizado con la música, modo de color mediante detección por cámara y mucho más
- Los LED inteligentes también incorporan funciones prácticas como luz de posición, freno e intermitente, que mejoran de forma significativa la visibilidad con respecto a los demás participantes del tráfico
- Incluye cuatro unidades Prism+, dos cables alargadores 23 cm (9"), dos cables alargadores 30,5 cm (12"), un controlador V2 Prism Bluetooth®, interruptor de desconexión/conexión, abrazaderas de cable, toallitas de alcohol desengrasante y grasa dieléctrica
- Controlador Bluetooth con cuatro zonas para una cobertura y una variedad máximas (dos delante, dos detrás)
- La potencia máx. de salida del controlador es 3200 mA, sin que ninguna zona supere los 1200 mA (consumo total kit Prism+ Impact: 902 mA)
- Resistentes carcasas y conectores herméticos IP67
- Universales para cualquier vehículo con 12 V DC
- Cinta adhesiva 3M® VHB™ para una instalación sencilla y segura

DESCRIPCIÓN	N.º ART.
Kit Prism+ Core	2050-0388

LUCES FLARE PRISM+



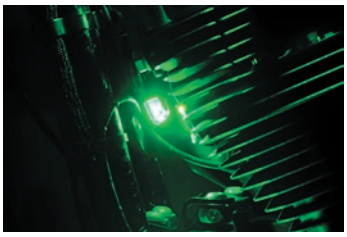

- Luz embellecedora con un estilo inconfundible
- Soporte de acero flexible que permite instalar la luz en los tornillos de fijación del guardabarros, los tornillos del cubrecadenas/correas o cualquier otro tornillo adecuado en el que se desee añadir un punto luminoso adicional de máxima intensidad
- Incluye dos luces Flare Prism, un conector en Y largo, abrazaderas de cable, toallitas de alcohol desengrasante y grasa dieléctrica
- Seis LED gran angulares de alta luminosidad (consumo 92 mA por luz Flare)
- Resistentes carcasas y conectores herméticos IP67

DESCRIPCIÓN	N.º ART.
Luces Flare Prism+	2040-2493



2040-2494

LUCES EMBELLECEDORAS PRISM+





2040-2496

- Para ampliar un kit ya instalado, crear su propio kit desde cero o sustituir unidades Prism+ o tiras flexibles dañadas
- Tiras de 10 cm (4") con 8 LED gran angulares de alta luminosidad (consumo 92 mA); tiras de 20,5 cm (8") con 16 LED de alta luminosidad (consumo de 175 mA)
- Requiere controlador Bluetooth® Prism+ (N.º ART. 2050-0387), de venta por separado o incluido con kits y luces Prism+ seleccionados
- Venta por unidad para permitir ampliar de forma sencilla sistemas de luces Prism+ ya instalados

DESCRIPCIÓN	N.º ART.
Tira LED flexible 10 cm (4")	2040-2494

DESCRIPCIÓN	N.º ART.
Tira LED flexible 20,5 cm (8")	2040-2495

DESCRIPCIÓN	N.º ART.
Unidad LED Prism+	2040-2496

CONTROLADOR BLUETOOTH® PRISM





- Con cuatro "zonas" (dos delanteras y dos traseras) para activar distintos modos de visualización y espectros cromáticos de forma simultánea
- No compatible con los focos delanteros (N.º ART. 2001-1800, N.º ART. 2001-1524) o laterales (N.º ART. 2001-1802) originales Orbit Prism
- La app Kuryakyn Prism es compatible con todos los dispositivos iOS o Android ofreciendo un funcionamiento sencillo y rápido con opciones de color infinitas, modos de visualización precargados personalizables, modos de visualización creados por el usuario y mucho más
- Disponible para el montaje de focos laterales Orbit Prism+ de 11,5 cm (4½") o unidades LED, tiras flexibles, luces Flare y ruleta de luces para ruedas Prism+
- La potencia máx. de salida del controlador es 3200 mA, sin que ninguna zona supere los 1200 mA
- Universales para cualquier vehículo con 12 V DC
- Micrófono para función de sincronización con la música
- Reconocimiento por cámara para referenciado de color por foto

DESCRIPCIÓN	N.º ART.
Controlador Bluetooth® Prism+	2050-0387

COMPONENTES DE CABLEADO PRISM+



2120-0996





2120-0997

- Variedad de cables de prolongación y conectores para que su instalación o ampliación de Prism+ sea sencilla y ordenada
- Los conectores en Y están disponibles en longitudes cortas (20,5 cm (8")) o largas (30,5 cm (12"))
- Los cables de prolongación están disponibles en longitudes de 23 cm (9"), 30,5 cm (12") o 61 cm (24") para cubrir las necesidades de instalación en distintos vehículos y de configuraciones distintas de Prism+
- Venta por unidad

DESCRIPCIÓN	N.º ART.
Conector en Y, corto (20,5 cm (8"))	2120-0995
Conector en Y, largo (30,5 cm (12"))	2120-0996
Cable de prolongación, 23 cm (9")	2120-0997

DESCRIPCIÓN	N.º ART.
Cable de prolongación, 30,5 cm (12")	2120-0998
Cable de prolongación, 61 cm (24")	2120-0999

Todos los nºs de artículo en MAGENTA son nuevos para 2021

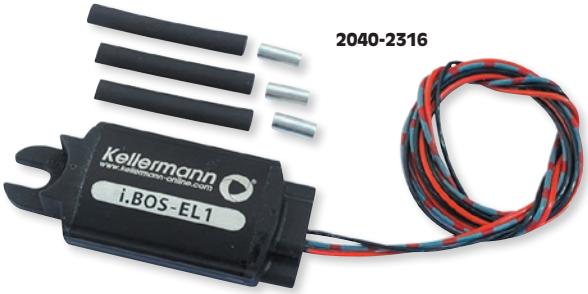

2040-2316



2040-2317

Kellermann
high quality products made in germany

i.BOS

- Rectificación rápida de testigos de control que presentan anomalías de funcionamiento

DESCRIPCIÓN	N.º ART.
Para usar con luces traseras LED	2040-2316

DESCRIPCIÓN	N.º ART.
Para usar con testigos	2040-2317

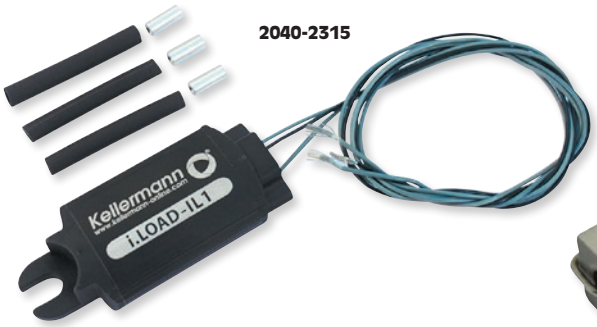

2040-2315



2040-2318

Kellermann
high quality products made in germany

i.LOAD

- Al montar intermitentes nuevos puede ocurrir que aumente la velocidad de parpadeo de los intermitentes o el testigo
- i.Load corrige la velocidad de parpadeo

DESCRIPCIÓN	N.º ART.
Para usar con testigos	2040-2315

DESCRIPCIÓN	N.º ART.
Para usar con intermitentes LED de 10 vatios	2040-2318

motogadget

CENTRO DE CONTROL DIGITAL mo.UNIT

mo.UNIT BASIC

- Permite control digital mediante manejo de 4 o 5 botones
- Reemplaza por completo la caja de fusibles
- Sistema de alarma integrado, relé de arranque, intermitente, luz de posición y destello de foco delantero
- Presenta 10 canales de salida y 12 de entrada
- Hasta diez circuitos independientes pueden controlarse digitalmente y desconectarse dado el caso
- Luz de freno de emergencia controlada en función de la aceleración
- Conmuta las luces larga y corta con un solo pulsador
- Luces de emergencia digitales, relé de intermitentes digital de circuito independiente, modulador de luz de freno digital con modo de destello programable, relé de bocina
- Es capaz de gestionar dispositivos consumidores de potencia y maximizar la batería durante el arranque de la moto
- Función de diagnóstico con 15 LED indicadores
- 101 mm L x 61 mm A x 28 mm P

m.UNIT BLUE

- Equipada con todas las características del mo.unit
- Conexión cifrada con Bluetooth® de bajo consumo energético para reducir el consumo del smartphone y del m.UNIT
- Gestión de ajustes y de alarma mediante app para smartphone m.ride
- Incorpora la función Keyless Go (arranque sin llave), el sistema eléctrico de a bordo se enciende al acercar el smartphone a la moto
- Emite mensajes de avería en tiempo real a través de los auriculares del casco
- Muestra la posición de aparcamiento y la ubicación del vehículo
- Modo de sistema de alarma ajustable y configuración de sensibilidad
- Manejo mediante botones o interruptores del manillar
- Compatible con cambio de velocidades por botón o cambio de velocidades convencional
- 101 mm L x 61 mm A x 28 mm P

DESCRIPCIÓN	N.º ART.
Centro de control digital mo.Unit (basic)	2020-1537
Centro de control digital mo.Unit (blue)	2020-1536

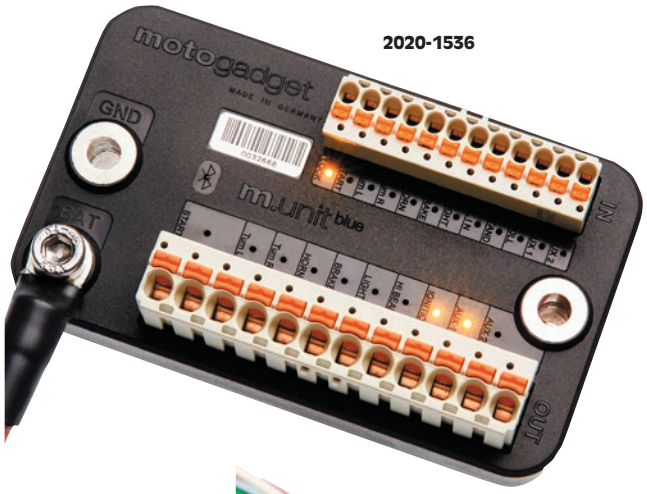

2020-1536

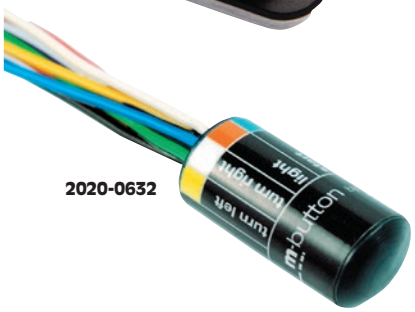

2020-0632

mo.BUTTON

- Funciona en combinación con el m.Unit para reducir la acumulación de cables
- Conecta electrónicamente todos los instrumentos, interruptores y botones del manillar y transmite sus señales al mo.Unit por un delgado cable
- Puede integrarse en el tubo del manillar o cualquier otra ubicación conveniente
- Equipado con conexiones para: intermitentes izquierdo y derecho, focos delanteros luz larga y corta, arranque eléctrico, bocina e interruptor de luz de freno delantero

DESCRIPCIÓN	N.º ART.
Kit de cable mo.Unit	2120-0817
mo.Button	2020-0632

motogadget



MÓDULADOR LUZ DE FRENO MO.STOP

- Un controlador de luz de freno digital ajustable
- Aumenta la seguridad en la carretera
- Permite que la luz de freno pulse, lo que aumenta el tiempo de reacción del tráfico que viene detrás
- También pueden utilizarse como un relé de intermitente normal o como un relé de intermitente con apagado automático
- Se introduce por los manillares, en tubos del bastidor o el mazo de cables
- Seis variantes de luz/intermitencia diferentes ajustables para la luz de freno: modo normal (sin destello, transmisión directa); sube y baja a 3 Hz; destello a 5 Hz; destello ocho veces a 5 Hz, luego iluminación continua; destello dos veces a 5 Hz, luego un segundo de iluminación continua y repite de nuevo; transmisión de tres segundos, luego destello a 5 Hz
- Funciona con casi todas las luces de freno LED y todas las lámparas de luz de freno convencionales
- Fácil de instalar
- A prueba de agua, resistente a las vibraciones y no genera calor durante el funcionamiento
- Cuenta con una protección automática de sobrecarga

DESCRIPCIÓN	N.º ART.
Modulador luz de freno mo.stop	2020-0465



0616-0213



0616-0214



0616-0215



0616-0216

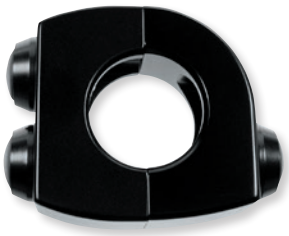

0616-0221



2106-0238



2106-0239

CARCASA PARA PULSADOR MO.SWITCH

- Carcasa de pulsador de control universal para manillares de 25,4 mm (1") y 22 mm (7/8")
- El diseño compacto permite montar múltiples unidades en un manillar
- Fabricada en aluminio macizo mecanizado por CNC
- Disponible con uno, dos o tres botones, o diseño de tres mini botones en acabado negro o pulido, con botones negros o de acero inoxidable

DESCRIPCIÓN	N.º ART.
PARA MANILLARES DE 25,4 MM (1")	
UN BOTÓN	
Un botón pulsador negro con soporte de montaje	0616-0243
DOS BOTONES	
Carcasa negra c/ botones negros	0616-0213
Carcasa negra c/ botones de acero inoxidable	0616-0214
Carcasa pulida c/ botones negros	0616-0215
Carcasa pulida c/ botones de acero inoxidable	0616-0216
TRES BOTONES	
Carcasa negra c/ botones negros	0616-0221
Carcasa negra c/ botones de acero inoxidable	0616-0222
Carcasa pulida c/ botones negros	0616-0223
Carcasa pulida c/ botones de acero inoxidable	0616-0224
TRES MINI BOTONES	
Carcasa negra c/ botones de acero inoxidable	0616-0237

DESCRIPCIÓN	N.º ART.
PARA MANILLARES DE 22 MM (7/8")	
DOS BOTONES	
Carcasa negra c/ botones negros	0616-0217
Carcasa negra c/ botones de acero inoxidable	0616-0218
Carcasa pulida c/ botones negros	0616-0219
Carcasa pulida c/ botones de acero inoxidable	0616-0220
TRES BOTONES	
Carcasa negra c/ botones negros	0616-0225
Carcasa negra c/ botones de acero inoxidable	0616-0226
Carcasa pulida c/ botones negros	0616-0227
Carcasa pulida c/ botones de acero inoxidable	0616-0228
TRES MINI BOTONES	
Carcasa negra c/ botones de acero inoxidable	0616-0239
Carcasa pulida c/ botones de acero inoxidable	0616-0240
COMPONENTES DE RECAMBIO	
Botón de recambio negro	2106-0238
Botón de recambio de acero inoxidable	2106-0239



2106-0238



2106-0239

PULSADOR COMPACTO

- Pulsador de 12 mm para empleo y control de todos los instrumentos
- Diseño compacto de alta calidad, resistente al agua y las vibraciones
- El punto de presión ergonómico ofrece una buena respuesta durante su uso

N.º ART.	DESCRIPCIÓN	N.º ART.	DESCRIPCIÓN
2106-0238	Negro	2106-0239	Acero inoxidable

Todos los nºs de artículo en MAGENTA son nuevos para 2021



MÓDULO DE INTERMITENCIA SECUENCIAL ESTÁTICA/DINÁMICA

- Posibilita el parpadeo secuencial de los tres intermitentes LED independientes instalados en la parte posterior de la moto
- Los LED también desempeñan las funciones de luces de freno y conducción
- Incluye mazo de cables con conductores codificados por color para sustituir el mazo de cables original en el guardabarros trasero e instrucciones de montaje
- Ecualizador de corriente integrado para evitar el parpadeo rápido
- Parpadeo secuencial estático: Al pulsar el botón de intermitencia se enciende el primer LED, seguido por el segundo y el tercero antes de que los tres en su conjunto se apaguen dando inicio de nuevo a la secuencia
- Parpadeo secuencial dinámico: Al pulsar el botón de intermitencia se enciende y apaga el primer LED, a continuación se enciende y apaga el segundo y finalmente se enciende y apaga el tercero iniciándose a continuación de nuevo la secuencia



2050-0303

N.º ART.	DESCRIPCIÓN
PARA VICTORY JUDGE, BOARDWALK, XCOUNTRY, XROADS Y MAGNUM 11-15	
2050-0311	Módulo estático
2050-0312	Módulo dinámico

N.º ART.	DESCRIPCIÓN
UNIVERSALE	
2050-0307	Módulo dinámico
2050-0303	Módulo estático

ILLUMINATOR PRO III METRIC

- Compatible con modelos de motos niponas o europeas provistas de interruptores para intermitente momentáneos o no momentáneos
- Posee todas las características de un módulo de control de intermitentes: autocancelación, luces de posición delanteras e intermitentes aplicadas a bombillas halógenas de filamento simple, bombillas incandescentes o LED
- También controla las funciones de luz de posición trasera, luz de frenos e intermitentes traseros igualmente con bombillas halógenas de filamento simple, bombillas incandescentes o LED
- Con dos cables independientes para testigo luminoso en panel de instrumentación
- Ecualizador de carga integrado
- Hasta 70 W por punto de iluminación
- Se conserva la cancelación de intermitentes por botón de presión
- El modo intermitentes de emergencia no genera calor
- Para uso con todos los modelos de motos niponas o europeas excepto modelos BMW con sistemas de frenos integrados y modelos Honda con interruptor para intermitentes para encendido/apagado de las luces de posición delanteras



DESCRIPCIÓN	N.º ART.
Illuminator Pro III	**2050-0043**

ILLUMINATOR METRIC

- Triplica la visibilidad del tren trasero de la moto
- Convierte los intermitentes y luces de posición traseras en una triple combinación de luces de posición, freno e intermitente
- Cuando se activa un intermitente la otra luz sigue funcionando como luz de posición al igual que la luz de freno sigue conservando su función
- Compatible con lámparas incandescentes, halógenas o LED
- Para una frecuencia de destello elevada, combínese con nuestro módulo Metric Flash Pro
- Incluye instrucciones fáciles de seguir y todos los conectores necesarios
- Para uso con todos los modelos de motos niponas y europeas excepto modelos BMW con luces de freno integradas



DESCRIPCIÓN	N.º ART.
Illuminator Metric	**2050-0028**

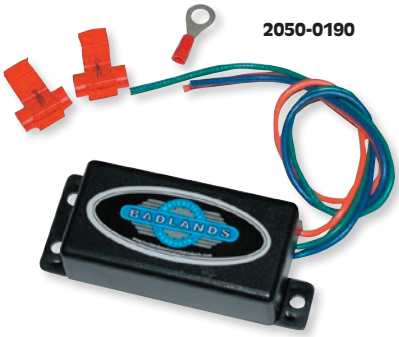

2050-0190



2050-0191

MÓDULO ECUALIZADOR DE CORRIENTE POR CABLE

- Permite el uso de bombillas de intermitentes halógenas, incandescentes o LED sin destello rápido
- Venta por unidad

DESCRIPCIÓN	N.º ART.
Para Honda	**2050-0190**

DESCRIPCIÓN	N.º ART.
Para Kawasaki, Suzuki y Yamaha	**2050-0191**

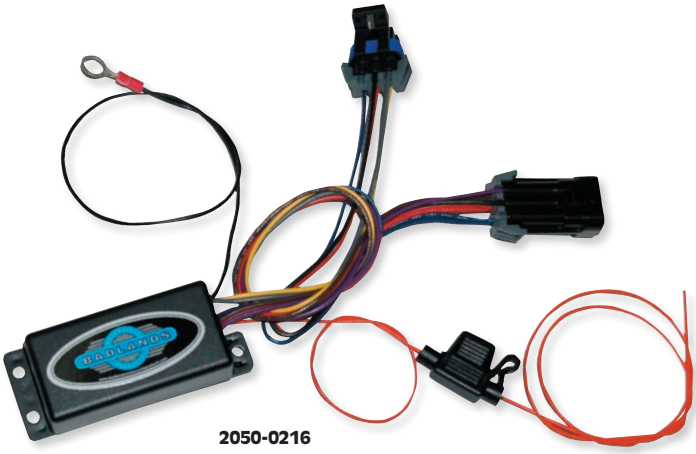

2050-0216

MÓDULOS ILLUMINATOR BADLANDS PARA VICTORY

- Diseñados para añadir las funciones de luz de posición, freno e intermitente a cada uno de los intermitentes traseros
- Con ecualizador de carga integrado que es perfecto para cambiar los intermitentes de fábrica por versiones LED
- Diseño plug-n-play para un montaje sencillo

MODELO Y AÑO	N.º ART.
VICTORY	
Jackpot, Hammer, Vegas, Kingpin, Highball y Gunner 09-15 (todos)	**2050-0216**

MODELO Y AÑO	N.º ART.
VICTORY (CONT.)	
Cross Country, Cross Roads y Magnum 11-15 (todos)	**2050-0217**

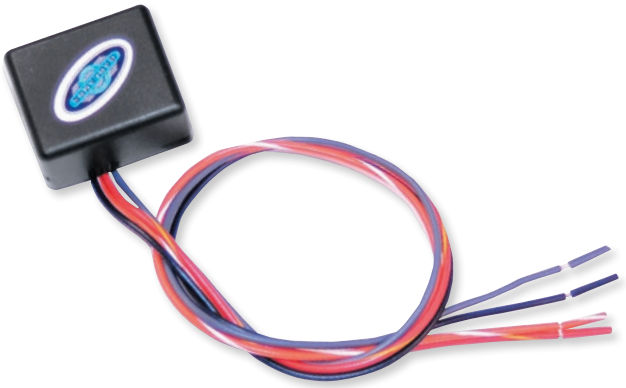

MÓDULO IMPULSOS UNIVERSAL PARA LUZ DE FRENO

- Cuando se usa el freno, este módulo hace que la luz de freno destelle cinco veces antes de encenderse de forma fija
- Diseñado para usarse con la mayoría de módulos de luz de Badlands

DESCRIPCIÓN	N.º ART.
Módulo impulsos luz de freno	**2050-0292**



SISTEMA DE INTERMITENTES SMART

- El primer módulo auto-cancelación de intermitentes
- Cancela automáticamente los intermitentes después de cada giro, cambio de carril o salida de rotonda
- Mantiene la opción de control manual de los intermitentes

DESCRIPCIÓN	N.º ART.
Sistema de intermitentes inteligente	**2020-1604**

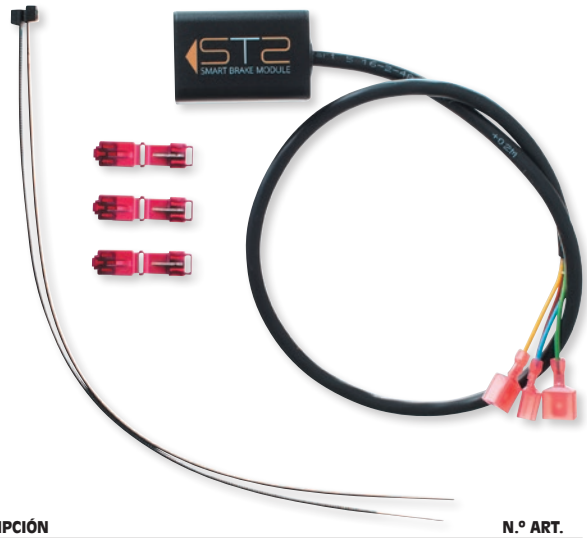

MÓDULO DE FRENO INTELIGENTE

- Hace que las luces de frenos destellen con freno motor o al reducir de marcha para advertir a los conductores que circulan detrás suya
- Un plus de seguridad con avanzados sensores de movimiento y un algoritmo especial que reconoce la desaceleración
- Dos modos: destellos o luz fija al detectar una fuerza de desaceleración
- Compatible con todas las motocicletas, viejas y nuevas, con LED o bombillas incandescentes

DESCRIPCIÓN	N.º ART.
Módulo de freno inteligente	**2010-1372**

Todos los nºs de artículo en **MAGENTA** son nuevos para 2021



KIT DE INSTALACIÓN LUCES LED EMBELLECEDORAS LEVERLOCKZ™ PLUG-N-PLAY

- Contiene todo lo necesario para una instalación normal de 9 unidades LED de luces embellecedoras

CONTENIDO:

1 botón pulsador resistente a la intemperie con fuelle
Cinta doble cara 3M™ resistente a la intemperie de 30,5 cm (12") de largo y 13 mm (1/2") de ancho
2 toallitas desengrasantes 3M™
Portafusibles resistente a la intemperie
Fusibles ATC 3 amperios
Cable negro 18 AWG 30,5 cm (1')
Cable rojo 18 AWG 30,5 cm (1')
10 bridas
2 terminales en ojal para crimpar autosellantes
2 conectores Cage Clamp®
2 conectores prensables azules para crimpar autosellantes
Diagrama de cableado e instrucciones paso a paso

DESCRIPCIÓN	N.º ART.
Kit luces LED embellecedoras Lever Lockz	2120-0549

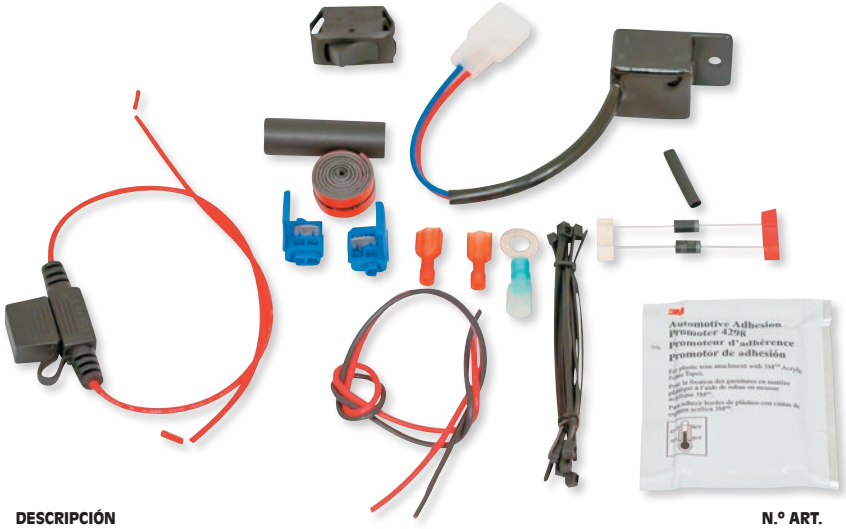

KIT INTERMITENTES EMERGENCIA

- Añade la función de intermitentes de emergencia a motos niponas
- Funciona con LED o bombillas incandescentes
- Incluye interruptor basculante para activar los intermitentes de emergencia, kit de instalación e instrucciones

DESCRIPCIÓN	N.º ART.
Kit luces de emergencia	2050-0118

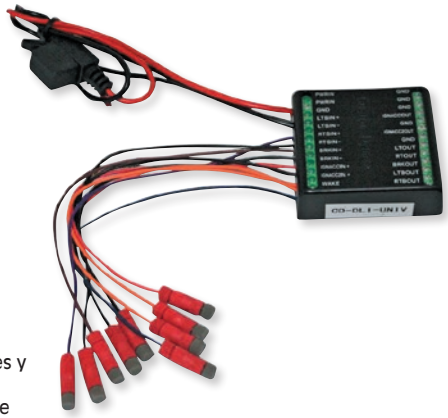

MÓDULO AISLADOR

- Aislamiento total de todas las luces y accesorios eléctricos del vehículo
- Protección contra cortocircuito de todas las salidas sin relés ni fusibles
- Capacidad total máxima 30 amperios
- Intermitente izquierdo, intermitente derecho, freno, batería, tomas de corriente para accesorios
- Salidas aisladas: intermitente izquierdo, intermitente derecho, freno, batería, marcha/accesorios
- Salida aislada integrada: también salida de masa aislada
- Salida aislada remolque 4 pines

NOTA: Mazo de cables de remolque de 4 pines (N.º ART. 2120-0929) de venta por separado, pág. 245.

DESCRIPCIÓN	N.º ART.
Universal 12VDC	2050-0301

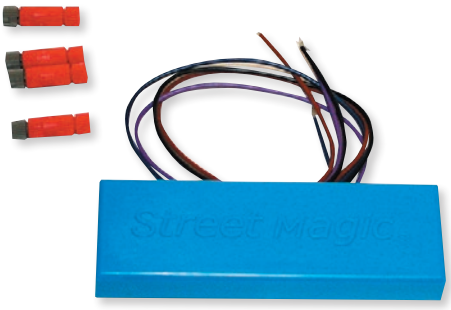

MÓDULO ESTABILIZADOR INTERMITENTES

PARA TODOS LOS MODELOS DE MOTOS NIPONAS SIN BUS CAN

- Instalación sencilla Posi-Tap®
- Compatible con alarma
- 100% impermeables

DESCRIPCIÓN	N.º ART.
Módulo estabilizador intermitentes	2050-0222

KIT DE CONVERSIÓN SMART TRIPLE PLAY® DE LUZ DE POSICIÓN/FRENO/INTERMITENTES

PARA MOTOCICLETAS DE 12V CC CON 2 INTERMITENTES TRASEROS

- Conversión de intermitentes traseros a luz de posición/freno/intermitentes
- Funciona con LED o bombillas incandescentes
- 10 patrones seleccionables para la función estroboscópica/destellos de la luz de freno integrada (el usuario también puede seleccionar sin estroboscopio/destello)
- Posibilidad de aplicar los patrones de la función estroboscópica/destellos solo en las luces de freno, solo en los intermitentes o en ambos
- Con la función SMART activada, la función estroboscópica/destellos se pausa con la activación de los intermitentes cuando se frena y gira a la vez
- 10 intensidades seleccionables para las luces de posición para igualar la luminosidad de las luces de posición a la luz trasera central
- Protección contra cortocircuito integrada
- Se requiere un ecualizador/estabilizador de carga (se vende por separado, véase más abajo)
- Carcasa sellada resistente a la intemperie 10,5 cm Al x 36 mm An x 15 mm P (4,2" x 1,4" x 0,6")

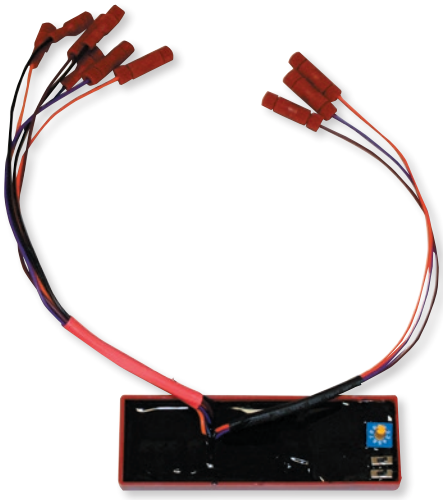

DESCRIPCIÓN	N.º ART.
Kit de conversión de luz de posición/freno/intermitentes	2050-0156



DESTELLADOR UNIVERSAL LUCES DE FRENO MAGIC STROBE

- 10 patrones para la función estroboscópica/destellos seleccionables por el usuario
- Protección contra sobrecarga/térmica/cortocircuito/inversión de polaridad
- 84W, sistema 12 V
- Funciona con LED o bombillas incandescentes
- Dimensiones: 57 mm La x 32 mm An x 12,5 mm Al (2,25" x 1,25" x 0,5")

DESCRIPCIÓN	N.º ART.
Destellador universal luces de freno Magic Strobes	2050-0123

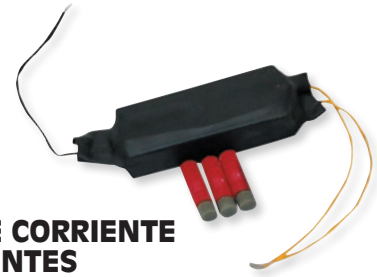

ECUALIZADOR DE CORRIENTE PARA INTERMITENTES

PARA VICTORY

- Permite el uso de luces LED/intermitentes/sin parpadeo rápido
- Incluye Posi-Taps® para una instalación rápida y limpia
- Para usar en modelos 05 y posteriores con intermitentes LED CD o MBW
- En los modelos 11-15 se requiere uno al convertir uno de los conjuntos de intermitentes o ambos a LED
- En los modelos 05-10 se requiere uno al instalar LED tanto delante como detrás
- Venta por unidad

DESCRIPCIÓN	N.º ART.
Ecualizadores de corriente para intermitentes	2050-0252



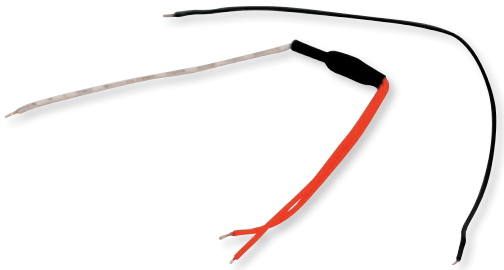

KIT DE DIODOS

- Para modelos Cruiser nipones con una bombilla de intermitente
- Kit necesario cuando se sustituyen las bombillas de intermitentes delanteros por LED

DESCRIPCIÓN	N.º ART.
Kit de diodos	2050-0072

NAMZ Custom Cycle Products

MÓDULO INTENSIFIER III PARA LUCES DE DOBLE FUNCIÓN

- Este módulo convierte las bombillas tipo LED de función única en bombillas de doble función: posición/freno, posición/intermitentes o luz larga/corta
- Incluye par cableado de intensificadores de doble función con un aditamento de LED universal (500 miliamperes máximo)
- Compatible con luces LED intermitentes, de posición o suplementarias
- No es compatible con lámparas incandescentes o halógenas

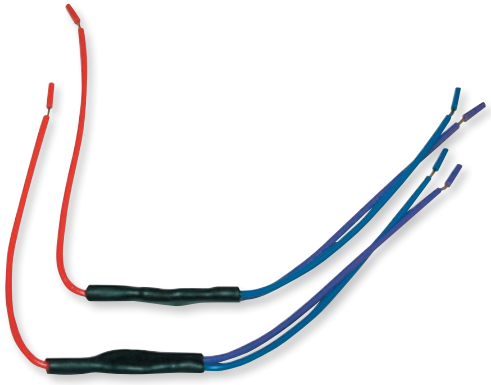

DESCRIPCIÓN	N.º ART.
Módulo Intensifier III para luces de doble función	2050-0189

Todos los nºs de artículo en MAGENTA son nuevos para 2021

KURYAKYN



INTERRUPTORES ADICIONALES

PARA TAPAS DE DEPÓSITO BOMBA DE FRENO

- Conveniente modo de obtener un control accesible de las luces embellecedoras y otros accesorios eléctricos de la motocicleta
- La tapa tiene tres interruptores; cada uno está diseñado para 12V y un máximo de 12A
- Venta por unidad

COMPATIBLE CON MODELO	N.º ART.
HONDA	
VLX600 96-07	**2106-0046**
VF750C/CD Magna 96-04	**2106-0046**
VT750C2 Shadow (Ace/Aero/Phantom/RS/Spirit) 02-18	**2106-0046**
VT1100C1 Shadow Spirit 98-07	**2106-0046**
VT1100C3 Shadow Aero 99	**2106-0046**
VT1100 Shadow Sabre 02-07	**2106-0046**
VT1100 Ace Tourer 97-99	**2106-0046**
VT1300 (Sabre/Stateline/Interstate) 10-15	**2106-0046**
VT1300 Fury 09-19	**2106-0046**

COMPATIBLE CON MODELO	N.º ART.
HONDA (CONT.)	
VTX1300/1800 (todos)	**2106-0046**
GL1500C Valkyrie 97-04 (excepto Rune)	**2106-0046**
GL1500/GL1800/F6B (todos)	**2106-0046**
YAMAHA	
XV1300 Royal Star 96-01	**2106-0046**
XV1300AT Royal Star Venture 02	**2106-0046**
XV1600/1700 Road Star 99-14 (todos)	**2106-0046**
XV1700 Road Warrior 02-09	**2106-0046**

CONTROLADOR PULSACIÓN LUZ DE FRENO

PARA HONDA GL1500/1800 GOLD WING (TODOS)

- Control para que las luces de freno destellen brevemente de forma automática antes de encenderse de forma fija; para hasta seis luces de freno
- No acorta la vida de las luces



DESCRIPCIÓN	N.º ART.
Controlador pulsación luz de freno	**2050-0112**

MAZO DE CABLES MÚLTIPLE PLUG-N-PLAY

PARA HONDA GL1800 GOLD WING 01-17 Y F6B 13-16

- Simplifique y reduzca el cableado de los accesorios de su moto
- Kit con múltiples conexiones plug-n-play (cinco si se usa en la parte delantera de la moto, ocho si se usa en la parte trasera)
- Posibilidad de instalar dos kits en la parte delantera para un total de ocho conexiones
- Para usar con las luces embellecedoras de Kuryakyn que se conectan al mazo de cables OEM en los retrovisores o detrás de la placa de matrícula usando el mazo de cables en línea "Y" de Kuryakyn
- Aplicaciones delanteras solo para modelos 12-16

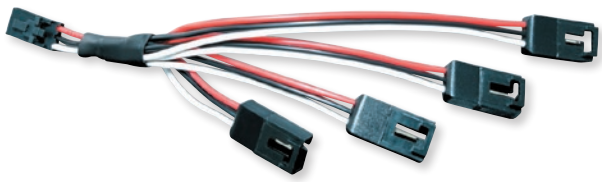

DESCRIPCIÓN	N.º ART.
Mazo de cables múltiple plug-n-play	**2120-0427**

MAZO DE CABLES TRASERO ADICIONAL

PARA HONDA GL1800 GOLD WING 12-17 (EXCEPTO F6B)

- Necesario para instalar luces adicionales traseras Kuryakyn
- Una vez instalado, todas las luces adicionales traseras plug-n-play pueden instalarse con facilidad
- Proporciona conexión del cableado de posición, intermitente, freno y masa detrás del panel central de matrícula
- Sólo se necesita un mazo de cables



DESCRIPCIÓN	N.º ART.
Mazo de cables trasero adicional	**2120-0619**

CONECTOR/ADAPTADOR CABLEADO ILUMINACIÓN OMNI

PARA HONDA GL1800 GOLD WING 18-20

- Accesorio necesario para que todos los productos de iluminación LED Kuryakyn Omni LED sean plug-n-play en los modelos Honda Gold Wing hasta el 18
- El kit de adaptador de cableado es compatible con hasta tres accesorios de iluminación de Kuryakyn y cuenta con conectores de alta calidad sellados
- El kit de conector en Y permite añadir hasta cuatro accesorios de iluminación sin tener que adquirir un adaptador adicional
- A juego con los conectores OEM fácilmente accesibles debajo del asiento



2120-1000



2120-1001

DESCRIPCIÓN	N.º ART.
Kit adaptador cableado	**2120-1000**

DESCRIPCIÓN	N.º ART.
Kit conector en Y	**2120-1001**

Todos los nºs de artículo en MAGENTA son nuevos para 2021

KURYAKYN

KIT CABLEADO Y RELÉ UNIVERSAL

- Recomendado para usar con Silver Bullets halógenos cuando se usan como luces de posición/suplementarias
- El relé permite cablear las luces por separado para evitar sobrecargar el circuito del foco delantero
- Kit con interruptor, relé, mazo de cables universal e instrucciones generales para la instalación
- Para aplicaciones personalizadas



DESCRIPCIÓN	N.º ART.
Kit cableado y relé universal	2050-0131

KIT DE DIODOS

- Para usar cuando se instalan luces LED como intermitentes en una motocicleta con un solo testigo de intermitentes
- En caso de no estar instalado el diodo la potencia se retroalimentará a través del testigo y los intermitentes parpadearán a la vez
- Se requiere un kit por motocicleta



DESCRIPCIÓN	N.º ART.
Kit de diodos	2050-0130

CONVERSOR DE 5 A 4 CABLES

- Convertidor que permite usar kits de cableado y relés de remolque con mazos de 4 cables (posición/intermitente izquierdo/freno, intermitente derecho/freno, masa)
- El quito cable adicional queda disponible para proporcionar alimentación de 12 v protegida por fusible a las luces del compartimento del remolque o sistemas de acceso sin llave que estén cableadas de forma independiente al sistema básico de luces del remolque
- Incluye conector plano de 4 pines
- Venta por unidad

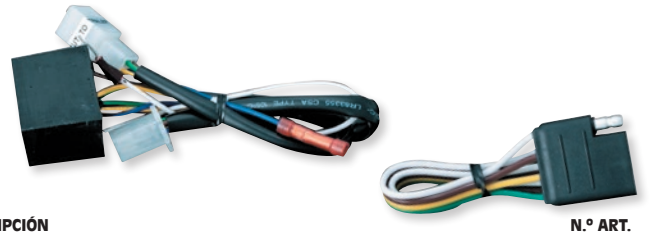

DESCRIPCIÓN	N.º ART.
Conversor de 5 a 4 cables	2120-0388

CONECTORES ADAPTADORES

- Para usar con los embellecedores de intermitentes delanteros plug-n-play Kuryakyn
- Necesario para usar con las luces de Kuryakyn Stealth, kits de retrovisores LED, kit Stealth y retrovisor, Stealth Light II, luces de posición Aero Head y conversiones LED de catadióptricos delanteros
- A la venta por pares

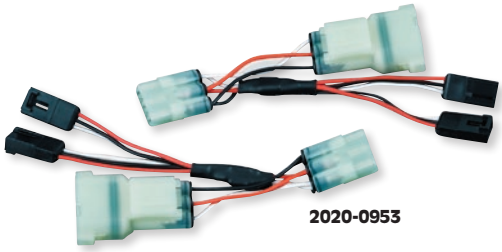

COMPATIBLE CON MODELO	N.º ART.
HONDA	
GL1800 Gold Wing 06-17 (excepto F6B 13-16)	2020-0381

COMPATIBLE CON MODELO	N.º ART.
HONDA (CONT.)	
F6B 13-16	2020-0953

FUNDA DE CABLE ROUNDIT

- Fabricado en material tubular con memoria; los cables se pueden añadir o incluir en un mazo de cables existente sin que sea necesario cortar ni sacar los cables
- Añade protección y un look y acabado profesional
- Venta en largos de 183 cm (6')
- Negro

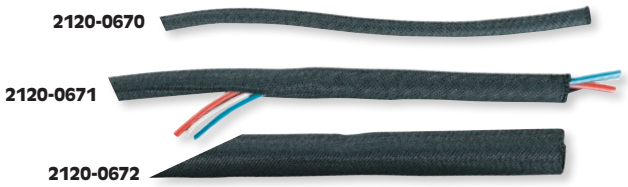

DESCRIPCIÓN	N.º ART.
6 mm (1/4") diám.	2120-0670

DESCRIPCIÓN	N.º ART.
10 mm (3/8") diám.	2120-0671

DESCRIPCIÓN	N.º ART.
13 mm (1/2") diám.	2120-0672

Get Lit' Up! Brite-Lites!

MAZO DE CABLES CON INTERRUPTOR

- Mazo de cables Brite Lites Deluxe completo con relé, conexión con fusible e interruptor iluminado
- Diseñado para conexiones en barras de luces LED, pero funciona con todas las luces LED y HID

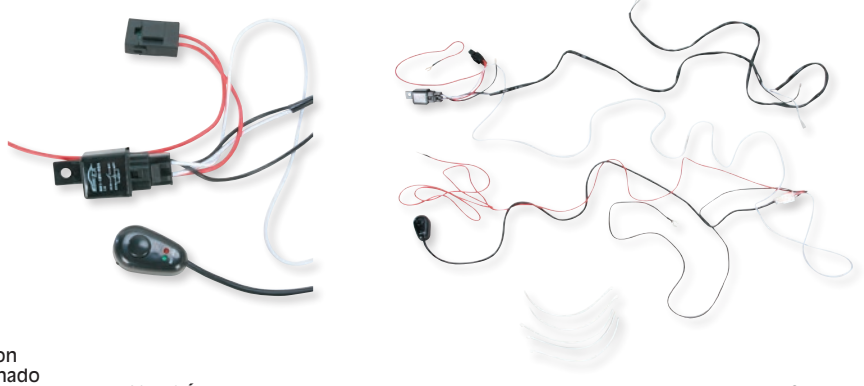

DESCRIPCIÓN	VATAJE	N.º ART.
Conector de luz dos terminales	150	2050-0177

Todos los nºs de artículo en MAGENTA son nuevos para 2021



ECUALIZADOR DE CORRIENTE DOBLE

- Permite utilizar intermitentes LED en lugar de intermitentes con bombillas incandescentes convencionales sin sustituir el módulo de relé de intermitentes
- Se conecta al sistema de intermitentes existente

DESCRIPCIÓN	N.º ART.
Ecualizador de corriente doble	2050-0044

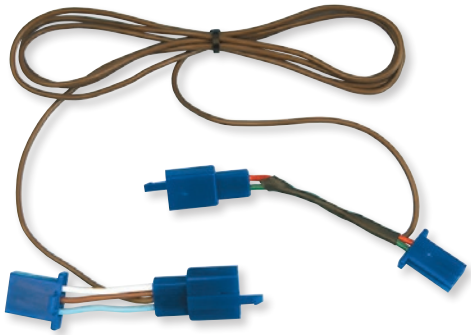

CONVERSOR DOBLE FUNCIÓN PARA LUZ DE SPOILER

PARA HONDA GL1800 GOLD WING 01-10

- Convierte la luz del spoiler en luz de posición/freno
- Se conecta al mazo de cables existente, no requiere realizar empalmes

DESCRIPCIÓN	N.º ART.
Conversor de doble función	2040-0184

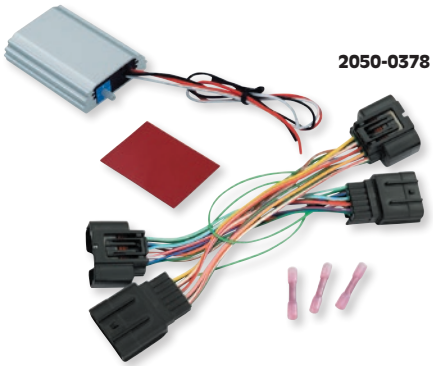

2050-0378



MODULADOR LUZ DE FRENO

- Convierte su luz de freno convencional en un dispositivo de alerta visual que no pasa desapercibido
- Aumento de la visibilidad de la frenada
- Al frenar la luz de freno emite automáticamente una alerta visual compuesto por cuatro 4 u 8 destellos cortos dependiendo del modo seleccionado
- Capacidad de 10 amperios con cinta adhesiva de doble cara y se conecta con los conectores suministrados

COMPATIBLE CON MODELO	N.º ART.
HONDA	
GL1800 Gold Wing 18-19	2050-0378

COMPATIBLE CON MODELO	N.º ART.
HONDA (CONT.)	
Uso universal	2050-0398

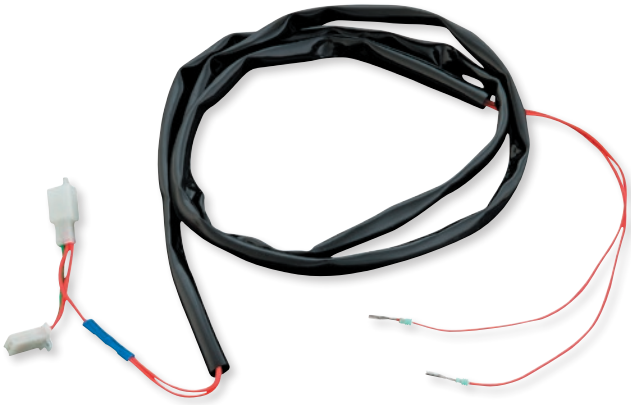

KIT DE CONVERSIÓN/FRENO/TRASERO

PARA HONDA GL1800 GOLD WING 12-17 (EXCEPTO F6B)

- Añade la función de luz de freno al conjunto de luz inferior de maleta lateral OEM
- El mazo de cables Plug N' Go se conecta a los puntos existentes de la moto

DESCRIPCIÓN	N.º ART.
Kit de conversión de freno trasero/de marcha	2120-1004

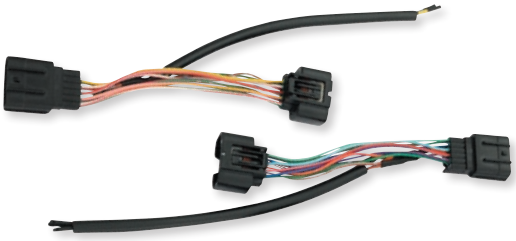

SUBMAZO ACCESORIO

PARA HONDA GL1800 GOLD WING 18-21

- Intermitente, posición, freno, accesorios con alimentación

DESCRIPCIÓN	N.º ART.
Submazo accesorio	2120-1005

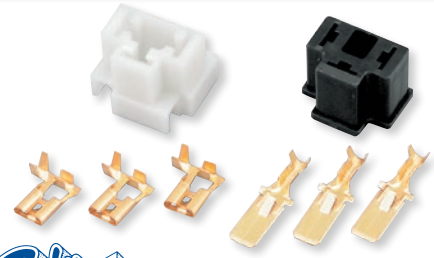

Shindy PRODUCTS

CONECTOR CABLEADO DE BOMBILLA H4 P43T

- Perfecto para adaptar sus focos delanteros al uso de bombillas H4, o para sustituirlos o realizar aplicaciones personalizadas

DESCRIPCIÓN	N.º ART.
Conector cableado de bombilla H4	2120-0429



2130-0218

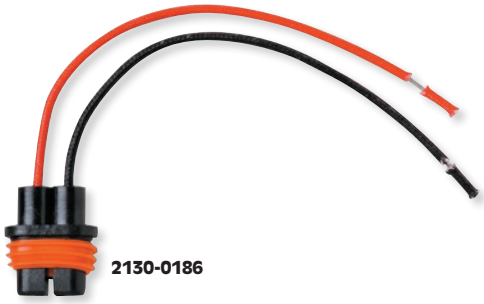

2130-0186

SOPORTES BOMBILLAS HALÓGENAS

- Soporte de primera calidad para bombillas halógenas
- Venta por unidad o en packs de 10

DESCRIPCIÓN	N.º ART.
Soporte para bombilla H4 P43T (pack de 10)	2130-0218
Soporte para H8/H9/H11 con cables	2130-0186



2130-0150



2130-0149

SOPORTES PARA BOMBILLAS DE FILAMENTO

- Soporte de primera calidad para bombillas de filamento
- Venta por unidad

DESCRIPCIÓN	N.º ART.
Soporte con cable para BA15S	2130-0150
Soporte con cable para BA15D con capuchón	2130-0149



2130-0146



2130-0147



2130-0184

SOPORTES PARA BOMBILLAS SIN CASQUILLO

- Soporte de primera calidad para bombillas sin casquillo
- Recambio ideal para portalámparas rotos
- Venta por unidad

SOPORTE	N.º ART.
W2,1x9,5D sin cables	2130-0146
W2,1x9,5D con cables	2130-0147
W3x16Q con cables	2130-0184



2130-0143

SOPORTES DE RELÉS

- Venta por unidad o en packs de 10

DESCRIPCIÓN	N.º ART.
Soportes para relés de 6,3 mm	2130-0143
Soportes para relés de 6,3 mm (pack de 10)	2130-0216



3807-0247

3807-0248

COMPROBADORES DE TENSIÓN

- Detecta la línea que no funciona
- Pequeño y capaz de llegar a lugares de difícil acceso
- Funciona con instalaciones eléctricas de 6V y 12V
- Venta por unidad o en packs de 5; las bombillas de recambio se venden en packs de 10

DESCRIPCIÓN	N.º ART.
Comprobador de tensión 6V/12V	3807-0247
Comprobador de tensión 6V/12V (pack de 5 uds.)	3807-0380
Bombilla de recambio para comprobador de tensión	3807-0248

ECE Type Approved

Consultar tabla para más detalles

BOMBILLAS CILÍNDRICAS

- Piezas corrientes en las motos más comunes
- Se venden al por mayor en packs de 10 y al por menor por separado

TENSIÓN	VATAJE	DP	DIMENSIONES	N.º ART.
12V	15W	SV8,5	15 mm x 41 mm	2060-0390
12V	18W	SV8,5	15 mm x 41 mm	2060-0391
12V	C21W	SV8,5	15 mm x 41 mm	2060-0392
12V	C5W	SV8,5	11 mm x 35 mm	2060-0395[1]



2060-0392



2060-0395

TENSIÓN	VATAJE	DP	DIMENSIONES	N.º ART.
12V	10W	SV8,5	11 mm x 35 mm	2060-0396
12V	5W	SV8,5	11 mm x 40 mm	2060-0404
12V	10W	SV8,5	11 mm x 40 mm	2060-0405
12V	3W	SV5,5	6,2 mm x 28 mm	2060-0412

[1] Homologación ECE.

Todos los nºs de artículo en MAGENTA son nuevos para 2021





2060-0364 2060-0389 2060-0359

Consultar tabla para más detalles

BOMBILLAS HALÓGENAS PARA FOCO DELANTERO

- Homologadas para uso en vía pública, bombillas halógenas brillantes con homologación E-Mark para cualquier moto moderna
- Fácil de instalar
- Venta por unidad o en packs de 10

TIPO	TENSIÓN	VATIOS	SOPORTE	CANTIDAD	N.º ART.
H1	12V	55W	P14,5S	Unidad	**2060-0364**[1]
H3	12V	55W	PK22S	Unidad	**2060-0366**[1]
H4	12V	60/55W	P43T	Pack de 10 uds.	**2060-0543**
H7	12V	55W	PX26D	Pack de 10 uds.	**2060-0541**
H8	12V	35W	PGJ19-1	Unidad	**2060-0361**
H9	12V	65W	PGJ19-5	Unidad	**2060-0362**
H11	12V	55W	PGJ19-2	Unidad	**2060-0363**[1]

TIPO	TENSIÓN	VATIOS	SOPORTE	CANTIDAD	N.º ART.
HB3	12V	60W	P20D	Unidad	**2060-0373**[1]
HB4	12V	51W	P22D	Unidad	**2060-0374**[1]
HS1	12V	35/35W	PX43T	Pack de 10 uds.	**2060-0542**
R2	12V	45/40W	P45T	Unidad	**2060-0389**[1]
S2	12V	35/35W	BA20D	Pack de 10 uds.	**2060-0548**
S3	12V	15W	P26S	Unidad	**2060-0359**

[1] Homologación ECE.

2060-0546



2060-0544

Consultar tabla para más detalles

BOMBILLAS DE FILAMENTO PARA FOCO DELANTERO

- Homologadas para uso en vía pública, bombillas de filamento para foco delantero con homologación E-MARK
- Compatibles con muchas motos y scooters vintage
- Venta por unidad o en packs de 10

TENSIÓN	VATIOS	SOPORTE	CANTIDAD	N.º ART.
12V	25/25W	BA20D	Unidad	**2060-0386**[1]
12V	25/25W	BA20D	Pack de 10 uds.	**2060-0546**
12V	35/35W	BA20D	Pack de 10 uds.	**2060-0547**
12V	45/40W	BA20D	Pack de 10 uds.	**2060-0545**
12V	15W	P26S	Pack de 10 uds.	**2060-0544**

[1] Homologación ECE.

2060-0368 2060-0400



Consultar tabla para más detalles

BOMBILLAS HALÓGENAS

- Más brillantes que las bombillas estándar
- Se venden al por mayor en packs de 10 y al por menor por separado

TENSIÓN	VATAJE	SOPORTE	N.º ART.
12V	6W	BAX9S	**2060-0368**[1]
12V	21W	BAY9S	**2060-0371**[1]
12V	5W	BA9S	**2060-0400**

[1] Homologación ECE.

2060-0367



2060-0378 2060-0397 2060-0398

Consultar tabla para más detalles

BOMBILLAS DE FILAMENTO

- La opción económica para intermitentes y luces de freno
- Se venden al por mayor en packs de 10 y al por menor por separado

TENSIÓN	VATIOS	ESPECIAL	SOPORTE	N.º ART.
12V	5W	-	BA9S	**2060-0367**
12V	20W	-	BA9S	**2060-0369**
12V	10W	-	BA15S	**2060-0375**[1]
12V	10W	Ámbar	BAU15S	**2060-0376**
12V	15W	Globo redondo	BA15S	**2060-0378**
12V	4W	-	BA9S	**2060-0380**
12V	3W	-	BA9S	**2060-0385**
12V	5W	-	BA15S	**2060-0393**[1]

TENSIÓN	VATIOS	ESPECIAL	SOPORTE	N.º ART.
12V	5W	Rojo	BA15S	**2060-0394**
12V	2W	-	BA9S	**2060-0397**
12V	2W	-	BA7S	**2060-0398**
12V	21W	Globo redondo	BA15S	**2060-0399**
12V	4W	-	BA9S	**2060-0401**[1]
12V	18W	-	BA15S	**2060-0410**
12V	18/5W	-	BAY15D	**2060-0413**
12V	21/5W	-	BAY15D	**2060-0414**[1]

TENSIÓN	VATIOS	ESPECIAL	SOPORTE	N.º ART.
12V	15W	-	BA15S	**2060-0416**
12V	21/5W	Ámbar	BAY15D	**2060-0415**
12V	21W	-	BA15S	**2060-0417**[1]
12V	21W	Ámbar	BAU15S	**2060-0418**[1]
12V	21W	-	BA15D	**2060-0419**
12V	21W	-	BAU15S	**2060-0420**
12V	25W	-	BA15S	**2060-0422**
12V	21W	Ámbar	BA15S	**2060-0540**

[1] Homologación ECE.

2060-0370



2060-0382



2060-0616



2060-0617



Consultar tabla para más detalles

BOMBILLAS DE FILAMENTO SIN CASQUILLO

- Compatible con cualquier moto
- Se venden al por mayor en packs de 10 y al por menor por separado

TENSIÓN	VATAJE	DP	SOPORTE	N.º ART.
12V	5W	-	W2,1x9,5D	**2060-0370**
12V	21W	T20	W3x16D	**2060-0381**
12V	21W	T20/ámbar	W3x16D	**2060-0382**
12V	21/5W	T20	W3x16Q	**2060-0384**
12V	3W	T10	W2,1x9,5D	**2060-0402**[1]
12V	1,2W	T5	W2x4,6D	**2060-0403**

TENSIÓN	VATAJE	DP	SOPORTE	N.º ART.
12V	2W	T10	W2,1x9,5d	**2060-0406**
12V	5W	T10	W2,1x9,5D	**2060-0407**[1]
12V	5W	T10/ámbar	W2,1x9,5D	**2060-0408**
12V	2W	T5	W2x4,6D	**2060-0409**
12V	2,3W	-	W2x4,6D	**2060-0411**
12V	16W	T15	W2,1x9	**2060-0421**[1]

TENSIÓN	VATAJE	DP	SOPORTE	N.º ART.
12V	27W	-	W2,5x16D	**2060-0498**
12V	27/7W	-	W2,5x16Q	**2060-0497**
12V	25/25W	-	P15d-25-1	**2060-0616**
12V	35/35W	-	P15d-25-1	**2060-0617**

[1] Homologación ECE.

PIAA POWERSPORTS

BOMBILLAS LED G3

- Proporcionan un mayor ángulo de visión que las bombillas LED de rendimiento estándar
- Haz ajustable
- Nuevo chip de mayor rendimiento colocado sobre una placa más fina, que centra la fuente de luz para replicar la ubicación de un filamento halógeno
- Su modulación por amplitud de impulsos evita el parpadeo por aumento de intensidad o las quiebras de iluminación en la mayor parte de los vehículos
- Temperatura de color de 6200K
- Su ventilador de alta velocidad mantiene los chips de los LED refrigerados
- Venta por unidad


2060-0642


2060-0643

NOTA: Las bombillas son más grandes que las de serie. Se debe comprobar el espacio libre y el encaje antes de comprar. H4: 50 mm x 50 mm (100 mm total) x 35 mm. H9/H11: 44 mm x 40 mm (84 mm total) x 35 mm.

DESCRIPCIÓN	POTENCIA ELÉCTRICA	N.º ART.
Base H4	24W	**2060-0641**
Base H7	23W	**2060-0642**

DESCRIPCIÓN	POTENCIA ELÉCTRICA	N.º ART.
Base H9	23W	**2060-0643**
Base H11	23W	**2060-0644**

BOMBILLAS LED PLATINUM

- Alta luminosidad 25 vatios
- LED de doble aleación con disipación de calor y termorresistentes que proporcionan temperaturas de funcionamiento constantes y una vida útil más prolongada
- Temperatura de color de 6000K para reproducir la luz del día
- Plug-n-play
- Base ajustable
- Venta por unidad


2060-0613


2060-0615

DESCRIPCIÓN	N.º ART.
H11	**2060-0613**
H7	**2060-0614**

DESCRIPCIÓN	N.º ART.
H4	**2060-0615**


2060-0015


2060-0038


2060-0631


2060-0630


70023


2060-0632


2060-0284


2060-0633


2060-0156


2060-0175


2060-0147

ECE Type Approved

Consultar tabla para más detalles

12 Kelvin Scale



6000K Cobalt Blue H.I.D.
-
5250K Sunlight
5000K Super Plasma GT-X
-
4300K PIAA H.I.D. Bulb
-
4150K Xtreme White
4100K Platinum White
4000K Xtreme White Plus
-
3800K Star White
3600K Night-Tech
3200K Stock Halogen
-
2600K Standard Incandescent
2500K Ion Crystal / Plasma Ion Yellow

BOMBILLAS HALÓGENAS DE ALTO RENDIMIENTO

- Gracias al material de sus filamentos sin igual, la tecnología de reflector y los revestimientos exclusivos, las bombillas PIAA ofrecen un rendimiento muy superior al de las bombillas halógenas estándar
- Mientras que las bombillas halógenas ofrece una luz amarillenta que no es para nada como la luz solar, la tecnología de PIAA ofrece una luz más blanca, más brillante o una luz penetrante de tonalidad ámbar, aumentando la visibilidad
- La tecnología XTRA en las bombillas Super Plasma y Star White permite obtener mucha más luz que con bombillas normales consumiendo lo mismo
- Cada bombilla se prueba en fábrica para asegurar los exigentes estándares y tolerancias de fabricación de PIAA

SUPER PLASMA GT-X

- Las bombillas GT-X Super Plasma son las que más se acercan al HID
- Con la H4 entre 3800 a 5000K (temperatura de color Kelvin) y la H3 a 5000K, en ningún caso se sacrifican prestaciones; gracias a la tecnología XTRA, estas bombillas tienen potencia de sobra

XTREME WHITE

- Bombillas con una temperatura de color Kelvin de 4150
- Las bombillas más cercanas a las bombillas de descarga de alta intensidad (HID) de PIAA

XTREME WHITE PLUS

- Bombillas con una temperatura de color Kelvin de 4000
- Proporcionan una brillante luz blanca fría extrema

XTREME WHITE HYBRID

- Fabricadas garantizando el mejor equilibrio entre rendimiento y vida útil
- Proporcionan un elevado rendimiento y fiabilidad
- El recubrimiento de las bombillas proporciona a los conductores un haz de luz más blanco y brillante que el de serie

DESCRIPCIÓN	CONSUMO DE ENERGÍA	PROYECCIÓN DE LUZ	N.º ART.
BOMBILLA PARA FOCO DELANTERO H1 (venta por unidad)			
Xtreme White Plus	55W	110W	**2060-0015**[1]
BOMBILLAS PARA FOCO DELANTERO H4 P43T (VENTA POR UNIDAD)			
Xtreme White	60/55W	110/100W	**70456**[1, 2]
GT-X Super Plasma (antivibración)	60/55W	135/125W	**2060-0038**
Xtreme White Hybrid	55W	-	**2060-0631**
BOMBILLAS PARA FOCO DELANTERO H3 (unidad)			
Xtreme White	55W	110W	**70325**[1]
Xtreme White Hybrid	55W	-	**2060-0630**
BOMBILLA PARA FOCO DELANTERO H6 (unidad)			
Xtreme White Plus	5W	60/60W	**70023**
BOMBILLA PARA FOCO DELANTERO H7 (venta por unidad)			
Xtreme White	55W	110W	**2060-0005**[1]
Xtreme White Hybrid	55W		**2060-0632**

DESCRIPCIÓN	CONSUMO DE ENERGÍA	PROYECCIÓN DE LUZ	N.º ART.
BOMBILLA PARA FOCO DELANTERO H8 (unidad)			
Xtreme White	35W	70W	**2060-0284**
BOMBILLA PARA FOCO DELANTERO H9 (unidad)			
Xtreme White Plus	65W	120W	**2060-0155**
Xtreme White Hybrid	65W		**2060-0633**
BOMBILLA PARA FOCO DELANTERO H11 (unidad)			
Xtreme White Plus	55W	110W	**2060-0156**
Xtreme White Hybrid	55W		**2060-0634**
BOMBILLA PARA FOCO DELANTERO HS1 (unidad)			
GT-X Super Plasma	35W	60W	**2060-0175**
BOMBILLA PARA FOCO DELANTERO 9005/P20D (unidad)			
Xtreme White Plus	60W	120W	**2060-0147**[1]

[1] Homologación ECE.
[2] Bombilla antivibración.

Todos los nºs de artículo en MAGENTA son nuevos para 2021

PARTS EUROPE STREET 2021

RIVCO

BOMBILLAS DE REPUESTO LED PARA FOCO DELANTERO

PARA BOMBILLAS HALÓGENAS H4



- Reemplaza las bombillas H4 estándar
- Características reales de faro delantero LED a una fracción del precio de otros
- Utiliza catadióptricos y carcasa de bombilla
- Haz de luz de 6000K en blanco luz del día (no amarilla) sin tintado azul
- Balasto incorporado con ventilador de gestión activa de calor
- El N.º ART. 2060-0535 ofrece 3000 lúmenes de luz LED de alta luminosidad (en comparación con los 800-1200 lúmenes de las bombillas H4 estándar) con un consumo inferior a 1 amperio en comparación con los 5 amperios de las bombillas de serie
- El N.º ART. 2060-0653 ofrece 6000 lúmenes de luz de alta luminosidad
- Instalación sencilla plug-n-play para hacer uno mismo
- El kit N.º ART. 2060-0535 incluye cuatro adaptadores de montaje diferentes que permite ajustarlo al 90% de los modelos de motocicleta
- 30,000 horas de vida útil de la bombilla

DESCRIPCIÓN	N.º ART.
Bombilla LED para foco delantero tipo H4, 3000 lúmenes	2060-0535

DESCRIPCIÓN	N.º ART.
Bombilla LED para foco delantero tipo H4, 6000 lúmenes	2060-0653[1]

[1] Adaptadores no incluidos.

BOMBILLAS LED PARA FOCO DELANTERO TIPO H9 Y H11



- 4500 lúmenes superbrillantes por bombilla
- El campo luminoso por la noche es un 30% más largo y un 15% más ancho que con las bombillas de serie
- Luz diurna-blanca diseñada para 6000 Kelvin sin tinte azul
- Con protección RFI y sin interferencias de radiofrecuencia
- 30.000 horas de vida nominales
- Instalación "plug and play" utilizando reflector y carcasa de la bombilla de serie
- Utiliza la mitad de la potencia que la bombilla halógena de serie y produce el doble de luz

DESCRIPCIÓN	N.º ART.
Bombilla LED para foco delantero H9/H11	2060-0708



BOMBILLAS LED DE RECAMBIO PARA BOMBILLAS H13

- Luz blanca diurna de 6000K sin tintados amarillo o azul
- 12.000 lúmenes de proyección total (6000 por bombilla)
- 30.000 horas de vida nominales
- A la venta por pares

DESCRIPCIÓN	N.º ART.
Bombillas de repuesto H13	2060-0710



RECAMBIO LED PARA BOMBILLAS H7

PARA GL1800 GOLD WING

- Potencia de 2800 lúmenes
- Campo luminoso un 15% más ancho y un 30% más largo que con las bombillas de serie
- Blanco luz del día 6000K
- Con protección RFI
- Instalación tipo "conectar y listo"

DESCRIPCIÓN	N.º ART.
Bombillas LED de recambio H7	2060-0561



RECAMBIOS LED PARA BOMBILLAS H8

- Sustituye las bombillas H8 en modelos Indian, Victory y otros
- 1700 lumens de proyección total (850 por bombilla)
- Luz blanca intensa de 6000 Kelvin
- Instalación plug-and-play con carcasa de bombilla de serie
- Venta por parejas

DESCRIPCIÓN	N.º ART.
Bombillas de repuesto H8	2060-0627



BOMBILLAS LED DE RECAMBIO TIPO H3

- Recambio para bombillas H3 halógenas
- Potencia total de 1200 lúmenes (600 por bombilla)
- Usa las carcasas de fábrica
- Luz blanca pura con potencia nominal de 6000 Kelvin sin matiz azul ni amarillento
- 30.000 horas de vida nominales
- A la venta por pares

DESCRIPCIÓN	N.º ART.
Bombillas LED tipo H3	2060-0707





BOMBILLAS ESTROBOSCÓPICAS BLANCAS DE RECAMBIO

- Proporcionan una mayor visibilidad al frenar debido al destello de las luces de freno
- Venta por unidad

DESCRIPCIÓN	N.º ART.
Recambio para bombillas 1157/ BAY15D	2060-0638
Recambio para bombillas 3157/W2,5x16DQ	2060-0639



BOMBILLAS DE INTENSIDAD VARIABLE/ ESTROBOSCÓPICA DE RECAMBIO PARA GL1800

- Incrementa la visibilidad iluminando las cuatro luces traseras Goldwing y haciendo destellar la luz de freno al frenar
- Se vende como juego de cuatro bombillas

DESCRIPCIÓN	N.º ART.
Bombillas de intensidad variable de recambio	2060-0640

KIT DE CONVERSIÓN PARA FOCO DELANTERO LED PLATINUM DC

- Para focos delanteros tipo H7 DC (de función única)
- Sustituya las bombillas halógenas para focos delanteros de serie por una luz LED en dos piezas de primera calidad y cuatro veces más brillante que las bombillas de serie
- Bombilla LED blanca para foco delantero de 6000K y una potencia de 4800 lúmenes para focos delanteros DC
- Con disipador de calor de aluminio trenzado; no requiere de ventilador para su refrigeración
- Con chip CREE XHP-50, el más brillante del mercado
- Diseño Plug-n-Play
- A la venta por pares

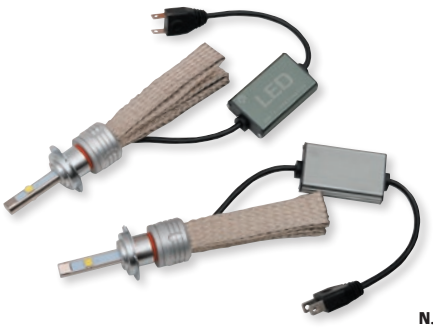

DESCRIPCIÓN	N.º ART.
Kit de conversión para foco delantero LED Platinum DC	2060-0589

BOMBILLAS LED PARA LUZ TRASERA

- Revolucionario diseño de luces LED 360° alrededor de la base de la bombilla
- La única luz trasera LED que funcionará en cualquier posición de montaje y en cualquier aplicación
- Fabricada con los LED de mayor calidad para emitir la mayor cantidad de luz posible
- Los LED consumen muy poca electricidad, resisten las vibraciones y duran hasta 10.000 horas de uso



2060-0070



2060-0071

- 1156/BA15S y 1157/BAY15D tienen base metálica redonda, 3156/W2,5x16D y 3157/W2,5x16DQ tienen base plástica plana
- Venta por unidad

DESCRIPCIÓN	N.º ART.
1156/BA15S	
Transparente	2060-0150
Rojo	2060-0072
Ámbar	2060-0074
1157/BAY15D	
Transparente	2060-0068
Rojo	2060-0070

DESCRIPCIÓN	N.º ART.
1157/BAY15D (CONT)	
Rojo	2060-0351[1]
Ámbar	2060-0153
3156/W2,5x16D	
Transparente	2060-0350
Rojo	2060-0073
Ámbar	2060-0075

DESCRIPCIÓN	N.º ART.
3157/W2,5x16DQ	
Transparente	2060-0069
Rojo	2060-0071
Ámbar	2060-0154

[1] Esta bombilla es 7,9 mm ($^5/_{16}$") más larga que la bombilla 1157/BAY15D estándar, con 20 LED para máximo brillo.



BL-43B100X2



BL-43B100Z2



BL-H1B100



BL-H3B100



BL-H7B70



2060-0117



2060-0148

BRITE LITES

- Brite Lites son líderes en la industria de focos delanteros de xenón, produciendo un haz de luz superblanco del tipo HID
- Bombillas de recambio de alta calidad para focos delanteros; varios gases exóticos y recubrimientos se han utilizado para producir una iluminación superior, superingeniosa sobre las bombillas estándar, sin brillo
- Disponibles en varias potencias, colores y los tipos de base más populares para equipar la mayoría de las motos de nieve, motocicletas y ATV
- Todas las Brite Lites son reemplazos exactos para las bombillas de foco delantero de serie y vienen en potencias estándar y en versiones de alta potencia
- Todos los paquetes dobles de Brite Lites vienen en una caja Tuff Pak reutilizable con gráficos a todo color
- Todas las Brite Lites individuales vienen embaladas en un blíster sobre un cartón a todo color

ESPECIFICACIONES DE BOMBILLA

N.º ART.	PACK CANT.	COLOR	POTENCIA USADA	PROYECCIÓN DE LUZ	TIPO DE BASE	ESTILO DE BASE
BL-13B502[1]	2	azul Xenon	50	80	Pj13	GE 800
BL-13G502[1]	2	verde Xenon	50	80	Pj13	GE 800
BL-43B602[2]	2	azul Xenon	60/55	110/100	P43t	H4
BL-43B1002[2, 3]	2	azul recubierto	100/90	110/100	P43t	H4
BL-43B100X2[2]	2	azul Xenon	100/55	135/100	P43t	H4
BL-43B100Z2[2]	2	azul Xenon	100/90	135/125	P43t	H4
BL-43C100[2, 4]	1	halógeno transparente	100/80	100/80	P43t	H4
BL-43C130[2, 5]	1	halógeno transparente	130/100	130/100	P43t	H4
BL-43D602[2, 6]	2	azul y amarillo Xenon	60/55	110/100	P43t	H4
BL-43G100Z2[2]	2	verde Xenon	100/90	135/125	P43t	H4
BL-43P100Z2[2]	2	púrpura Xenon	100/90	135/125	P43t	H4
BL-43Y100X2[2]	2	amarillo Xenon	100/55	135/100	P43t	H4
BL-43Y100Z2[2]	2	amarillo Xenon	100/90	135/125	P43t	H4
BL-H1B100[7]	2	azul Xenon	100	135	PX14,5s	H1
BL-H3B100[8]	2	azul Xenon	100	135	PK22s	H3
BL-H7B55	1	azul Xenon	55	85	PX26D	H-7
BL-H7B70	1	azul Xenon	70	110	PX26D	H-7
2060-0066[7]	2	azul Xenon	55	100	PX14,5s	H1
2060-0067[8]	2	azul Xenon	55	100	PK22s	H3
2060-0117[1]	2	Transparente	50	80	Pj13	GE 800
2060-0148[1]	2	azul Xenon	80	120	base $^1/_4$ de giro	H11
2060-0149[1]	2	azul Xenon	55	85	base $^1/_4$ de giro	H11
2060-0152[1]	2	azul Xenon	35	60	base $^1/_4$ de giro	H8
2060-0352[2]	10	Transparente	60/55	110/100	P43t	H4

[1] Enchufe a 90° c/base de plástico.
[2] Base de metal de tres patas.
[3] Acabado espejo en cristal que da un profundo haz de luz azul.
[4] Halógeno Superclean – actualización estándar.
[5] ¡Mega transparente! La bombilla más brillante de todas – "¡El lanzallamas!"
[6] Haz de luz blanca c/ haz corto de matiz amarillo y haz largo de matiz azul.
[7] Base c/terminales planos.
[8] Base c/terminales planos y cable.

Todos los nºs de artículo en MAGENTA son nuevos para 2021



BOMBILLA DE RECAMBIO H7 4200 LÚMENES

- Blanco brillante 6000K
- Ventilador de refrigeración integrado
- Bombilla de recambio H7 universal para GL1800, etc.

DESCRIPCIÓN	N.º ART.
Bombilla LED H7 4200 lúmenes	2060-0652

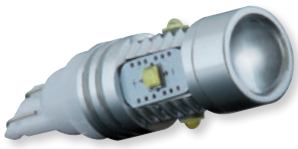

BOMBILLAS LED DE RECAMBIO 25 W

PARA GL1500 GOLD WING 88-00

- Reemplazo de la bombilla de luz de posición sin casquillo de 5 W GE # 192-T 3 1/4 estándar
- Diseñadas con cinco LED de 5 W con lente condensadora
- Bombilla 32 mm (1 1/4") de larga
- El LED con lente condensadora encaja directamente en la base OEM

DESCRIPCIÓN	N.º ART.
Bombilla LED sin casquillo de recambio 25 W	2060-0476

BOMBILLA LED DE RECAMBIO MR16



- La popular bombilla LED MR16 introducida en el 2015 ahora ofrece 90 lúmenes más
- La bombilla LED MR16 ahora proyecto 490 lúmenes con su LED de alta potencia e intensidad con una temperatura de color de 5000K
- Equipada con regulación de intensidad, esta bombilla también presenta menos interferencias en señales de radio de poca potencia, gracias a lo que es una gran actualización para muchos de los kits de luces de conducción Mini LED de Big Bike Parts
- Venta por unidad

DESCRIPCIÓN	N.º ART.
Bombillas LED de recambio MR16	2060-0636



2060-0101



2060-0727

BOMBILLAS DE RECAMBIO

- Bombillas de recambio para numerosas aplicaciones
- Venta por unidad

HALÓGENO/LED

TIPO BOMBILLA	VATAJE	TIPO DE BASE	N.º ART.
BOMBILLAS HALÓGENAS FARO			
H35	35W	PK 22s	2060-0101
H4	60/55W	-	2060-0103
BOMBILLAS HALÓGENAS			
H614	18/18W	Doble contacto con preenfoque	2060-0097

TIPO BOMBILLA	VATAJE	TIPO DE BASE	N.º ART.
BOMBUILLAS HALÓGENAS (CONT.)			
Transparente	21/5W	Wedge	2060-0727
LED			
H4	3200 lúmenes	-	2060-0726



25-7507 25-8017 25-8027A 25-8037A 25-8047A 25-8057 25-8057A 25-8077 25-8077A 25-8087

BOMBILLAS DE RECAMBIO

PARA LUCES K&S

- Venta por unidad

COLOR	DESCRIPCIÓN	N.º ART.
Transparente	Filamento simple halógeno; 12V, 21W; 20 mm x 7,9 mm dia.; longitud global 35,5 mm	25-7507
Transparente	Filamento simple; 12V, 10W; 8,9 mm x 10,7 mm dia.; longitud global 22,9 mm	25-8017
Transparente; pack de 10 unidades	Filamento simple; 12V, 10W; 8,9 mm x 10,7 mm dia.; longitud global 22,9 mm	2060-0715
Transparente	Filamento simple; 12 V/23 W; 14,1 mm x 8,3 mm dia.; longitud global 28,2 mm	258027
Ámbar	Filamento simple; 12 V/23 W; 14,1 mm x 8,3 mm dia.; longitud global 28,2 mm	25-8027A
Transparente	Filamento simple; 12V, 23W; 15 mm x 18,4 mm dia.; longitud global 34 mm	258037
Ámbar	Filamento simple; 12V, 23W; 15 mm x 18,4 mm dia.; longitud global 34 mm	25-8037A
Transparente; pack de 10 unidades	Filamento simple; 12V, 23W; 15 mm x 18,4 mm dia.; longitud global 34 mm	2060-0716
Ámbar; pack de 10 unidades	Filamento simple; 12V, 23W; 15 mm x 18,4 mm dia.; longitud global 34 mm	2060-0717
Transparente	Filamento doble; 12V, 23/8W; 15 mm x 18,4 mm dia.; longitud global 34,3 mm	25-8047
Ámbar	Filamento doble; 12V, 23/8W; 15 mm x 18,4 mm dia.; longitud global 34,3 mm	25-8047A
Transparente; pack de 10 unidades	Filamento doble; 12V, 23/8W; 15 mm x 18,4 mm dia.; longitud global 34,3 mm	2060-0718
Ámbar; pack de 10 unidades	Filamento doble; 12V, 23/8W; 15 mm x 18,4 mm dia.; longitud global 34,3 mm	2060-0719
Transparente	Filamento simple; 12V, 23W; 30 mm x 25 mm dia.; longitud global 50 mm	25-8057
Ámbar	Filamento simple; 12V, 23W; 30 mm x 25 mm dia.; longitud global 50 mm	25-8057A
Transparente; pack de 10 unidades	Filamento simple; 12V, 23W; 30 mm x 25 mm dia.; longitud global 50 mm	2060-0720
Ámbar; pack de 10 unidades	Filamento simple; 12V, 23W; 30 mm x 25 mm dia.; longitud global 50 mm	2060-0721
Transparente	Filamento doble; 12V, 23/8W; 30 mm x 25 mm dia.; longitud global 50 mm	25-8067
Ámbar	Filamento doble; 12V, 23/8W; 30 mm x 25 mm dia.; longitud global 50 mm	25-8067A
Transparente; pack de 10 unidades	Filamento simple; 12V, 23W; 30 mm x 25 mm dia.; longitud global 50 mm	2060-0722
Ámbar; pack de 10 unidades	Filamento simple; 12V, 23W; 30 mm x 25 mm dia.; longitud global 50 mm	2060-0723
Transparente	Filamento simple; 12 V/21W; 31 mm x 13,2 mm dia.; longitud global 31 mm	25-8077
Ámbar	Filamento simple; 12 V/21W; 31 mm x 13,2 mm dia.; longitud global 31 mm	25-8077A
Transparente; pack de 10 unidades	Filamento simple; 12 V/21W; 31 mm x 13,2 mm dia.; longitud global 31 mm	2060-0724
Ámbar; pack de 10 unidades	Filamento simple; 12 V/21W; 31 mm x 13,2 mm dia.; longitud global 31 mm	2060-0725
Transparente	Filamento simple; 12 V/23 W; 15 mm x 18,4 mm dia.; longitud global 34 mm	25-8087


2001-0374


2001-0380


2060-0207


2060-0208


2001-0377


2001-0379

Consultar tabla para más detalles

BOMBILLAS HALÓGENAS PARA FOCO DELANTERO

- Bombillas halógenas estándar o Superwhite Xenon
- Las bombillas estándar usan vidrio transparente
- Las bombillas Superwhite utilizan un recubrimiento de filtro azul especial para producir una luz más blanca y más brillante

TYP	DESCRIPCIÓN	N.º ART.
ESTÁNDAR		
H3	35W	**2001-0374**
H3	55W	**2001-0375**[1]
H4	55/60W (gran resistencia)	**2001-0378**[1]
H7	55W	**2001-0380**[1]
H8	35W	**2060-0475**

TYP	DESCRIPCIÓN	N.º ART.
ESTÁNDAR (CONT.)		
H9	65W	**2060-0207**[1]
H11	55W	**2060-0208**[1]
SUPERWHITE		
H3	35W	**2001-0376**
H3	55W	**2001-0377**

TYP	DESCRIPCIÓN	N.º ART.
SUPERWHITE (CONT.)		
H4	55/60W (gran resistencia)	**2001-0379**
H7	55W	**2001-0381**

[1] Homologación ECE.


7805-2000


7805-2001

BOMBILLAS SIN CASQUILLO

- Doble filamento tipo 3157/W2, 5x16 DQ
- Venta por unidad

DESCRIPCIÓN	N.º ART.
Transparente	**7805-2000**
Rojo	**7805-2001**



BOMBILLA DE DOBLE FILAMENTO LUZ MINI ÁMBAR

- Diseño compacto para uso en espacio limitado como los intermitentes de lente plana
- 12V, 21/6cp con pines desplazados
- Venta en packs de 10 unidades a distribuidores; venta por unidad a clientes

DESCRIPCIÓN	N.º ART.
Bombilla mini de doble filamento ámbar	**DS-282080**



BOMBILLAS DE AMPOLLA PEQUEÑA

- 12 V (tipos 1156/BA15S y 1157/BAY15D)
- 25,5 mm de largo x 18 mm de diámetro (1,03" x 0,720")
- Luz ámbar, filamento doble
- A la venta por pares

DESCRIPCIÓN	N.º ART.
Bombillas de ampolla pequeña	**2060-0026**



BOMBILLA PARA TESTIGO LUMINOSO

- Transparente 1,4W, filamento simple
- 12V, estilo #73
- Aprox. 19 mm L x 5 mm diámetro (0,75" x 0,2")
- Se venden al por mayor en packs de 10 y al por menor por separado

DESCRIPCIÓN	N.º ART.
Transparente 1,4 W, filamento simple	**DS-282096PK**



BOMBILLA DE RECAMBIO PARA LUCES DE POSICIÓN DEL EXTREMO DEL MANILLAR

- Transparente, filamento simple, 12 V, 23 W; se venden en packs de 10, venta por unidades a consumidores

DESCRIPCIÓN	N.º ART.
Clara, un filamento, 12 V, 23 W	**DS-280194PK**



BOMBILLAS LED

- Bombilla de 12V produce un brillante resplandor LED
- Doble función
- Reemplaza la bombilla estilo 1157/BAY15D
- Venta por unidad

DESCRIPCIÓN	N.º ART.
Bombillas LED, color blanco	**2060-0025**

Todos los nºs de artículo en MAGENTA son nuevos para 2021

BOMBILLA LED COOL MAGIC™ MR16

REEMPLAZO PARA BOMBILLAS HALÓGENAS MR16



- 3 LED Super flux 2W
- Luces LED de potencia ultraelevada superluminosos
- Reemplaza la bombilla halógena caliente
- Color HID blanco frío de 6000K
- Bajo consumo de corriente
- Patrón de 30 grados
- Venta por unidad

DESCRIPCIÓN	N.º ART.
Bombilla Cool Magic™ MR16	2060-0342

2060-0305

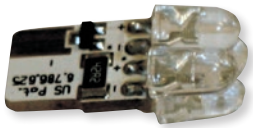

BOMBILLAS DE RECAMBIO LUCES DE POSICIÓN LED PARA GUARDABARROS DELANTERO

- Con conectores del mismo tipo que los de serie
- A la venta por pares

COMPATIBLE CON MODELO	N.º ART.
Ámbar, venta por unidad	2060-0305
Blanco, venta por unidad	2060-0306

KURYAKYN

BOMBILLAS PARA FOCO LATERAL SUPER WHITE 881

- 30% más de brillo que las de serie
- Aspecto extremadamente blanco
- 27W
- Queda muy bien con los focos delanteros actualizados
- A la venta por pares



DESCRIPCIÓN	N.º ART.
Bombillas para foco lateral Super White 881	2050-0256

BOMBILLAS PARA FARO DELANTERO

- Aspecto extremadamente blanco; color nominal de 4100K
- Extiende el rango de luz visible aprox. en un 30%
- Venta por unidad

2050-0254



DESCRIPCIÓN	VATAJE	N.º ART.
H4 c/ base P43T	65/55	2050-0254

DESCRIPCIÓN	VATAJE	N.º ART.
H7	55	2050-0255

BOMBILLAS LED DE ALTA INTENSIDAD

- Recambio directo para bombillas incandescentes
- Generan una proyección de luz más brillante e intensa y ofrecen ventajas como un menor consumo de corriente, una vida útil más prolongada y resistencia a la vibración
- Bombillas estándar estilo 1156/BA15S, 1157/BAY15D y 3157/W2,5x16DQ aptas para todo tipo intermitentes convencionales y de luces traseras
- Venta por unidad

NOTA: Es posible que requiera un ecualizador de corriente.

2060-0620



2060-0626



DESCRIPCIÓN	N.º ART.
ESTILO 1157/BAY15D	
Ámbar/ámbar	2060-0620

DESCRIPCIÓN	N.º ART.
ESTILO 1156/BA15S	
Blanco	2060-0626



BOMBILLA H-3 SUPER WHITE

- Compatible con todas las luces de posición Kuryakyn 76 mm (3"), luces de cruce Adjure y cualquier otro tipo de luz que utilice una bombilla H-3
- Venta por unidad

DESCRIPCIÓN	N.º ART.
Bombilla de repuesto H-3	2060-0333



BOMBILLAS HALÓGENAS PARA LUCES SILVER BULLET

- Las bombillas de 35W sólo deben utilizarse con lentes transparentes en aplicaciones de luz de posición; el calor excesivo puede dañar el recubrimiento de lentes coloreadas
- Venta por unidad

DESCRIPCIÓN	N.º ART.
20W pequeña (MR11)	2060-0105

BOMBILLAS DE INTERMITENTE COLOREADAS

- Reemplazo directo para el tipo de bombilla listado
- Para usar en motos con lentes de intermitentes ahumadas o transparentes
- Venta por unidad

2060-0334



2060-0427



DESCRIPCIÓN	N.º ART.
ROJO	
Bombilla 1156/BA15S	2060-0334

DESCRIPCIÓN	N.º ART.
ÁMBAR	
Bombilla 1157/BAY15D	2060-0427

Todos los nºs de artículo en MAGENTA son nuevos para 2021

Baterías & Accesorios 909-974
Miscelánea 974
Bujías & Accesorios 975-988
Bobinas, CDI, Cables,
Fusibles & Accesorios 989-1008
Motores de Arranque/
Starters & Accesorios 1009-1018
Termointerruptores & Sensores
Temperatura Agua 1018
Alternadores,
Rectificadores/Reguladores,
Estatores & Accesorios 1019-1031
Platinos 1031
Interruptores, Cortacorrientes
& Accesorios 1031-1040
Bocinas 1041-1043
Relojes, Indicadores & Accesorios 1044-1062



ELÉCTRICO & INSTRUMENTACIÓN

2113-0785



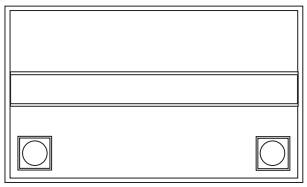

BATERÍAS DE LITIO LIFEPO4

- Innovadoras baterías de iones de litio para motos y deportes de motor
- Diseñadas para los pilotos más exigentes que buscan un mayor rendimiento y más seguro, una mayor aceleración, un menor peso y una mayor duración de la batería
- Su reducido nivel de autodescarga permite arrancar un motor incluso cuando lleva mucho tiempo sin utilizarse y en condiciones de frío extremo
- Robustos polos en latón para un rendimiento eléctrico mejorado
- Capacidad de carga superrápida
- Montaje multiposición (hasta 180°)
- Muy segura y respetuosa con el medio ambiente
- Hasta un 70% más ligeras que las baterías de plomo-ácido
- Diseño resistente al agua
- Resisten temperaturas de hasta 230 °C
- Lista para usar; no hay necesidad de preparación, sólo enchufar y listo

Nº REFERENCIA YUASA	CAPACIDAD (AH/10HR)	POTENCIA (WH)	CCA (EN)	LARGO (MM)	ANCHO (MM)	ALTURA (MM)	CONFIGURACIÓN TERMINAL		N.º ART.
YTX4L+/YTZ5S, YTZ6S, YTZ7S, YTZ8V, YTX4L, YTX5L, YTX7L, YB4L-B, YB5L-B, YB6.5L-B, YB7L-B, 12N5.5-3B, 12N7A-3A	2	24	140	107	56	85	-	+	2113-0784
YT7B-BS, YT7B-4, YT9B-BS, YT9-B4, YTX7A, YTX9-BS, YB9-B, 12N9-4B-1	3	36	210	134	65	92	+	-	2113-0785
YTZ10S, YT12B-4, YT14B-4, YTX14AH, YB14A-A2, YTZ10S-BS, YT12B-BS, YT14B-BS, YTX14AH-BS, YB10A-A2, YB12A-A/B, YB12C-A, YB14-A2, YB14-B2, YB14A-A1/A2, 12N12A-4A-1	4	48	280	134	65	92	+	-	2113-0786
YB10L-A2/B2, YB12AL-A2, YB10L-B/B2, YB14L-A2/B2, YB16AL-A2, YTX14AHL-BS, YB10L-A2/B2, YB10L-BP, YB12AL-A, YB12AL-A2, YB14L-A1/A2, YB14L-B2, YB16AL-A2, 12N14-3A	4	48	280	134	65	92	-	+	2113-0787
YTZ12S, YTZ14S, YTX12, YT12A, YTX14, YTX14H, YTZ12S-BS, YT12A-BS	4	48	280	148	86	105	+	-	2113-0788
YTX14L, YB16CL-B, YTX14L-BS, YTX15L-BS, YB16L-B, YB16HL-A-CX, YB16CL-B, YB18L-A	5	60	300	148	86	105	-	+	2113-0789
YTX20, YTX20CH, YTX20A-BS	6	72	360	148	86	105	+	-	2113-0790
YTX20L, YTX20HL, YTX24HL, YTX20L-BS,YTX20HL-BS, YTX24HL-BS, Y50-N18L-A, Y50-N18L-A2/A3/AT, 51913, 51814	6	72	360	148	86	105	-	+	2113-0791
YIX30L, YIX30L-BS, YB30L-B, YB30CL-B, YB60-N30L-A, 12N24-3A, 52515, 53030	8	96	440	165	86	130	-	+	2113-0792

COMPATIBLE CON MODELO	N.º ART.
AJS	
JS 1256C Custom 12-15	2113-0785
JS 125E ECO 07-09	2113-0784
JS 125E ECO-2 09-15	2113-0784
CR3 125 Regal Raptor 06	2113-0785
DD 125E Regal Raptor 04-15	2113-0785
R7 125 Sport 14-15	2113-0785
DD 250E Regal Raptor 04-09	2113-0785
APRILIA	
ETX 50 87	2113-0784
AF1 50 Projet 88-89	2113-0784
AF1 50 Replica 88-92	2113-0784
AF1 50 Sintesi 89	2113-0784
AF1 50 Futura 90-92	2113-0784
AF1 50 Europa 90-92	2113-0784
AE 50 Red Rose 92	2113-0784
RS 50 93-11	2113-0784
RS4 50 11-20	2113-0784
Tuono 50 03-05	2113-0784
125 Classic 95-01	2113-0785
125 Pegaso 89-96	2113-0785
125 Red Rose 88-95	2113-0785
AF1 125 Futura 87-89	2113-0785
AF1 125 Replica 87-88	2113-0785
AF1 125 Sport 89-90	2113-0785
AF1 125 Europa 90-94	2113-0785
AF1 125 SPORT PRO F40 92-93	2113-0785
RS 125 92-12	2113-0785
RS4 125 11-20	2113-0784
RS4 125 GP Replica 18-20	2113-0784

COMPATIBLE CON MODELO	N.º ART.
APRILIA (CONT.)	
125 Tuono 03-07	2113-0785
Tuono 125 4T E4 17-20	2113-0784
RS 250 95-03	2113-0784
Moto 6,5 95-01	2113-0787
650 Pegaso 93-96	2113-0787
650 Pegaso III 97-01	2113-0787
650ie Pegaso 01-04	2113-0787
650ie Pegaso Factory 06-10	2113-0788
650ie Pegaso Strada 05-10	2113-0788
650ie Pegaso Trail 06-08	2113-0788
750 Dorsoduro 08-16	2113-0788
750 Dorsoduro Factory 10-13	2113-0788
750GT Shiver 09-13	2113-0788
750RA Shiver 07-10	2113-0788
750RAE Shiver 10-16	2113-0788
NA 850 Mana 07-13	2113-0788
NA 850Mana GT 09-13	2113-0788
SRV 850 12-14	2113-0788
900 Dorsoduro 17-20	2113-0788
900 Shiver 17-20	2113-0788
ETV 1000 CapoNord 01-08	2113-0788
ETV 1000 Caponord Rally 01-09	2113-0788
RST 1000 Futura 01-04	2113-0788
RSV 1000 98-08	2113-0788
RSV 1000R Factory 04-08	2113-0788
RSV 1000R Racing Factory 04-08	2113-0788
RSV 1000R Tuono 02-10	2113-0788
RSV 1000R Tuono Factory 06-10	2113-0788
RSV 1000SP 99-00	2113-0788

COMPATIBLE CON MODELO	N.º ART.
APRILIA (CONT.)	
RSV4 1000 Factory 09-10	2113-0788
RSV4 1000APRC R 12-14	2113-0788
RSV4 1000APRC SE Factory 11-14	2113-0788
RSV4 1000R 10-11	2113-0788
RSV4 1000RF Racing Factory 15-18	2113-0788
RSV4 1000RR 15-20	2113-0788
RSV4 1000V4 APRC R Tuono 11-14	2113-0788
SL 1000 Falco 99-04	2113-0788
V4 1100RR Tuono 15-20	2113-0788
V4 1100 Tuono Factory 15-19	2113-0788
1200 Caponord 13-16	2113-0788
1200 Caponord Rally 15-19	2113-0788
1200 Dorsoduro 11-14	2113-0788
BENELLI	
50 Devil 92	2113-0784
80 Devil 92	2113-0784
BN 125 18-20	2113-0785
125 Jarno 89	2113-0787
TNT 125 Tornado Naked T 17-20	2113-0785
TRK 125 18-20	2113-0785
BN 251 14-18	2113-0784
250 Leoncino 18-20	2113-0784
254 83	2113-0785
BN 302 15-18	2113-0785
BN 302R 17-20	2113-0785
BN 302S 18-20	2113-0785
354 82	2113-0787
354 Sport 2 83	2113-0787
500 Leoncino 17-19	2113-0785

BATERÍAS DE LITIO LIFEPO4 continúa en la siguiente página.

DESCARGO DE RESPONSABILIDAD: CONSÚLTESE LA PÁGINA 4 PARA INFORMACIÓN IMPORTANTE RELATIVA A CUESTIONES DE GARANTÍA Y NORMATIVA DE CONTROL DE EMISIONES.

BATERÍAS DE LITIO LIFEPO4 (CONT.)

COMPATIBLE CON MODELO	N.º ART.
BENELLI (CONT.)	
500 Leoncino Trail 17-20	2113-0785
TRK 502 17-20	2113-0785
TRK 502X 18-20	2113-0785
BN 600GT 14-17	2113-0785
BN 600i 14-17	2113-0785
BN 600R 14-16	2113-0785
BN 600S 14-15	2113-0785
654 Sport 83	2113-0787
750 Sei 75	2113-0787
TNT 899 13-16	2113-0788
TNT 899 Cafe Racer 08-12	2113-0788
TNT 899 Century Racer 11-12	2113-0788
TNT 899 Tornado 07-16	2113-0788
TNT 899S 07-11	2113-0788
TRE-K 899 07-16	2113-0788
TRE 900 Tornado 02-06	2113-0786
900 SEI 83	2113-0792
TNT 1130 Cafe Racer 05-12	2113-0788
TNT 1130 Century Racer 11	2113-0788
TNT 1130 Sport 04-09	2113-0788
TNT 1130 Titanium 05-06	2113-0788
TNT 1130 Tornado 06-14	2113-0788
TNT 1130R Tornado Naked Tre 13-16	2113-0788
TNT 1130R Tornado R 160 09-12	2113-0788
TRE 1130 Tornado 06-10	2113-0788
TRE 1130TR Tornado 09-10	2113-0788
TRE-K 1130 06-17	2113-0788
TRE-K 1130 Amazonas 07-15	2113-0788
BMW	
G 310GS 16-20	2113-0785
G 310R 16-20	2113-0785
G 450X 08-11	2113-0784
R 45 78-85	2113-0791
R 45N 78-85	2113-0791
R 45T 80-85	2113-0791
R 50/5 69-76	2113-0791
R 60/5 69-73	2113-0791
R 60/6 73-76	2113-0792
R 60/7 76-80	2113-0792
R 60TIC 78-82	2113-0792
F 650GS 99-07	2113-0787
F 650GS 06-12	2113-0788
F 650 Funduro 97-03	2113-0787
F 650CS Scarver 00-07	2113-0787
F 650 Standard 93-96	2113-0787
F 650ST Strada 97-00	2113-0787
R 65 88-89	2113-0792
R 65GS 87-92	2113-0791
R 65LS 81-85	2113-0791
R 65RT 85-88	2113-0792
R 65T 80-85	2113-0791
G 650GS Sertao 12-14	2113-0787
G 650 Xchallenge 07-09	2113-0786
G 650 Xcountry 06-09	2113-0786
G 650 Xmoto 07-09	2113-0786
F 700GS 11-18	2113-0788
F 750GS 17-20	2113-0788
K 75 84-95	2113-0792
K 752 84-96	2113-0792
K 75C 85-90	2113-0792
K 75RT 89-96	2113-0792
K 75S 84-96	2113-0792
R 75/5 69-73	2113-0791
R 75/6 73-76	2113-0792
R 75/7 73-79	2113-0792
F 800GS 06-18	2113-0788
F 800GS Adventure 12-18	2113-0788
F 800GT 11-20	2113-0788
F 800R 05-20	2113-0788
F 800S 04-10	2113-0788
F 800ST 04-12	2113-0788
R 80 Mystic 94-95	2113-0792
R 80GS Paris Dakar CH 90-95	2113-0792

COMPATIBLE CON MODELO	N.º ART.
BMW (CONT.)	
R 80 77-95	2113-0792
R 80GS 80-87	2113-0791
R 80GS 88-96	2113-0792
R 80R 91-94	2113-0792
R 80RT 82-95	2113-0792
R 80ST 82-84	2113-0791
R 80TIC 78-85	2113-0792
F 850GS 17-20	2113-0788
F 850GS Adventure 17-20	2113-0788
R 850C 97-00	2113-0791
R 850GS 96-00	2113-0791
R 850R 94-07	2113-0791
R 850RT 96-06	2113-0791
F 900R 20	2113-0788
F 900XR 20	2113-0788
R 90/6 73-76	2113-0792
R 900RT 05-13	2113-0791
R 90S 73-76	2113-0792
K 1 16 válvulas 88-93	2113-0792
K 100RS 16 válvulas 89-92	2113-0792
K 100RS 8 válvulas 89	2113-0792
K 100 82-88	2113-0792
K 1002 87-90	2113-0792
K 100LT 86-91	2113-0792
K 100RS 83-88	2113-0792
K 100RT 83-89	2113-0792
R 100 Mystic 93-96	2113-0792
R 100/7 76-77	2113-0792
R 100/7T 77-84	2113-0792
R 100GS 86-94	2113-0792
R 100GS Paris Dakar 89-96	2113-0792
R 100R 91-95	2113-0792
R 100RS 76-92	2113-0792
R 100RT 78-95	2113-0792
R 100S 76-80	2113-0792
S 1000R 13-20	2113-0785
S 1000R opcional Ruedas forjadas 17-20	2113-0785
S 1000RR 09-16	2113-0786
S 1000RR 14-16	2113-0784
S 1000RR 17-20	2113-0785
S 1000RR HP4 13-14	2113-0784
S 1000RR HP4 13-14	2113-0786
S 1000RR HP4 Carbon 13-14	2113-0784
HP4 Race 1000 17-18	2113-0788
S 1000RR opcional Ruedas forjadas 14-16	2113-0784
S 1000RR opcional Ruedas forjadas 14-16	2113-0786
S 1000RR opcional Ruedas forjadas 17-18	2113-0785
S 1000XR 15-20	2113-0785
K 1100LT 89-99	2113-0791
K 1100RS 92-96	2113-0791
R 1100GS 93-99	2113-0791
R 1100R 93-01	2113-0791
R 1100RS 92-01	2113-0791
R 1100RT 94-01	2113-0791
R 1100S 96-06	2113-0791
R 1150GS 98-01	2113-0791
R 1150GS Adventure 01-06	2113-0791
R 1150GS Evo 01-03	2113-0791
R 1150R 99-06	2113-0791
R 1150RS 01-04	2113-0791
R 1150RT 00-06	2113-0791
HP2 1170 Enduro 05-06	2113-0788
HP2 1170 Megamoto 07-08	2113-0788
HP2 1170 Sport 08-11	2113-0788
R NineT 13-20	2113-0788
R NineT Cafe, Racer 19-20	2113-0788
R NineT Pure 17-20	2113-0788
R NineT Racer 17-18	2113-0788
R NineT Scrambler 16-20	2113-0788
R NineT Urban 17-20	2113-0788
K 1200LT 97-09	2113-0791

COMPATIBLE CON MODELO	N.º ART.
BMW (CONT.)	
K 1200GT 03-08	2113-0791
K 1200R 05-10	2113-0788
K 1200R Sport 05-07	2113-0788
K 1200RS 96-04	2113-0791
K 1200S 03-08	2113-0788
R 1200C 96-02	2113-0791
R 1200C Classic 03-04	2113-0791
R 1200C Independent 00-04	2113-0791
R 1200C Montauk 04	2113-0791
R 1200CL 02-04	2113-0791
R 1200GS 02-18	2113-0788
R 1200GS Adventure 05-18	2113-0788
R 1200R 06-18	2113-0788
R 1200RS 15-18	2113-0788
R 1200RT 05-14	2113-0791
R 1200RT 14-18	2113-0790
R 1200RT-SE 10-13	2113-0791
R 1200S 05-08	2113-0788
R 1200ST 03-08	2113-0788
R 1250GS 19-20	2113-0788
R 1250R 19-20	2113-0788
R 1250RS 19-20	2113-0788
R 1250RT 19-20	2113-0788
K 1300GT 09-11	2113-0791
K 1300R 07-12	2113-0788
K 1300R Carbon 12	2113-0788
K 1300R Dynamic 11-16	2113-0788
K 1300S 07-16	2113-0788
K 1600B Bagger 17-20	2113-0791
K 1600B Grand America 18-20	2113-0791
K 1600GT 11-16	2113-0791
K 1600GT 17-20	2113-0790
K 1600GTL 11-20	2113-0791
K 1600GTL Exclusive 13-16	2113-0791
K 1600GTLE 12-13	2113-0791
K 1600GTSE 12-15	2113-0791
CAGIVA	
50 K3 91-93	2113-0784
125W8 92-96	2113-0784
WSXT 125 Aletta Rossa 83-84	2113-0786
125 Blues 87-95	2113-0786
125 Cruiser 87-89	2113-0785
125 Cucciolo 00	2113-0787
125 C10 Freccia 89	2113-0785
125 C12 Freccia 89-92	2113-0785
125 K7 89-92	2113-0784
125 Mito 90-10	2113-0785
125 Mito Evo 92-07	2113-0785
125 N90 90-92	2113-0785
125 Planet 97-03	2113-0785
125 Super City 91-00	2113-0785
SXT 125 82	2113-0784
125 Tamanaco 88-91	2113-0785
W 12 93-96	2113-0787
500 Canyon 91-00	2113-0788
500 T4 E-R 87-90	2113-0787
600 Canyon 96-99	2113-0788
600 River 96-99	2113-0787
650 V-Raptor 01-07	2113-0785
1000 Navigator 00-05	2113-0786
1000 Raptor 00-05	2113-0785
X3 1000 Raptor 03-04	2113-0785
CAN-AM	
RS 990/S Spyder 10-11	2113-0791
RS 990SE5 Spyder 08-09	2113-0791
RS 990SM5 Spyder 08-09	2113-0791
CCM	
604RS Roadster 00-03	2113-0785
604E Supermoto 99-03	2113-0785
644DS 04	2113-0785
644DS SUPERMOTO 04	2113-0785
DAELIM	
125ES Altino 01-04	2113-0785
VJ 125 Roadwin 04-13	2113-0788

DESCARGO DE RESPONSABILIDAD: CONSÚLTESE LA PÁGINA 4 PARA INFORMACIÓN IMPORTANTE RELATIVA A CUESTIONES DE GARANTÍA Y NORMATIVA DE CONTROL DE EMISIONES.

Todos los nºs de artículo en MAGENTA son nuevos para 2021

BATERÍAS DE LITIO LIFEPO4 (CONT.)

COMPATIBLE CON MODELO	N.º ART.
DAELIM (CONT.)	
VJF 125Fi Roadsport 08-16	2113-0788
VJF 125Fi Roadwin R 08-12	2113-0788
VL 125 Daystar 01-07	2113-0785
VL 125Fi Daystar II 08-13	2113-0785
VS 125 98-99	2113-0785
VS 125 Evolution 00-04	2113-0785
VJF 250 Roadsport 10-13	2113-0788
SV 250S3 12-14	2113-0788
DERBI	
50 Fenix 96-98	2113-0784
GPR 50 (2T) 09-13	2113-0784
GPR 50 (2T) Racing 11-13	2113-0784
GPR 50 97-07	2113-0784
GPR 50 Nude 04-09	2113-0784
GPR 50 Racing 08-10	2113-0784
GPR 50 Replica 98-01	2113-0784
GPR 50 Replica Racing 02-03	2113-0784
125 Cross City 07-13	2113-0784
125 Mulhacen 07-10	2113-0784
125 Mulhacen Café 08-11	2113-0784
125 Terra Adventure 07-14	2113-0784
125 Terra Euro 07-13	2113-0784
GPR 125 4V 09-16	2113-0784
GPR 125 Nude 04-08	2113-0784
GPR 125 Racing 04-09	2113-0784
DUCATI	
350 F3 87-88	2113-0787
350 Indiana 87-88	2113-0787
350 Sport 92	2113-0791
350 SS 93-94,	2113-0787
400 Monster 95-97	2113-0787
400 Monster 00-04	2113-0786
400 Scrambler Sixty 2 17-20	2113-0786
400 Supersport 93-97	2113-0787
400ie Monster 07-08	2113-0786
400ie Monster Dark 05 06	2113-0786
500GTL 75	2113-0791
500 Pantah 79	2113-0787
500GTV Pantah 77	2113-0791
500 Sport Desmo 77	2113-0791
600 Monster 93-99	2113-0787
600 Monster 00-01	2113-0786
600 Pantah 81-82	2113-0787
600 Supersport 94-98	2113-0787
620ie Monster 02-04	2113-0786
620 Monster Dark 03-04	2113-0786
620 Monster 05-06	2113-0786
620 Multistrada 05-06	2113-0786
620S Supersport 03	2113-0786
650 Indiana 87-88	2113-0787
650 Pantah 84	2113-0787
695 Monster 06-08	2113-0786
696 Monster 08-14	2113-0786
696+ Monster 09-12	2113-0786
748 Biposto 95-00	2113-0787
748 Biposto 01-02	2113-0786
748 Testa Bassa 01	2113-0786
748R 00-02	2113-0786
748S Biposto 00-02	2113-0786
748S Monoposto 00-02	2113-0786
748SP 95-98	2113-0787
748SP Monoposto 01-02	2113-0786
748SP Monoposto 99-00	2113-0787
748SPS 98-99	2113-0787
749 Dark 04-06	2113-0786
749 Monoposto/Biposto 03-06	2113-0786
749R 04-06	2113-0786
749S 03-07	2113-0786
750SS 75-76	2113-0786
750F1 Desmo 84-87	2113-0787
750 Indiana 87-90	2113-0787
750 Monster 96-98	2113-0787
750 Monster 00-02	2113-0786
750ie Monster 02	2113-0786

COMPATIBLE CON MODELO	N.º ART.
DUCATI (CONT.)	
750 Paso 87-88	2113-0787
750 Santamonica 87-88	2113-0787
750SS Super Sport 74	2113-0786
750 Sport 88-90	2113-0787
750 Supersport 91-99	2113-0787
750IE Supersport 99	2113-0787
750IE Supersport 00-02	2113-0786
750 Supersport Sport 01-02	2113-0786
796 Hypermotard 10-12	2113-0786
796 Monster 10-14	2113-0786
797 Monster 17-20	2113-0786
797+ Monster 18-20	2113-0786
800 Monster 03-04	2113-0786
800S2R Monster 05-07	2113-0786
803 Scrambler Cafe, Racer 17-20	2113-0786
803 Scrambler Classic 15-20	2113-0786
803 Scrambler Desert Sled 17-20	2113-0786
803 Scrambler Flat Track Pro 16	2113-0786
803 Scrambler Full Throttle 15-20	2113-0786
803 Scrambler Icon 15-20	2113-0786
803 Scrambler Mach 2.0 18	2113-0786
803 Scrambler Street Classic 18	2113-0786
803 Scrambler Urban Enduro 15-16	2113-0786
800 Supersport 03-05	2113-0786
800S Supersport 03	2113-0786
821 Hypermotard/SP 13-15	2113-0786
821 Hyperstrada 13-15	2113-0786
821 Monster 15-20	2113-0786
848 08-10	2113-0786
848 Evo 10-13	2113-0786
848 Streetfighter 11-15	2113-0786
851 Sport 88-91	2113-0787
851 Strada 92-94	2113-0787
851SP1 Superbike Biposto 88-89	2113-0787
851SP2 Superbike Biposto 90	2113-0787
851SP3 Superbike Biposto 91	2113-0787
851SP4 Superbike Biposto 92	2113-0787
860GT/GTS 75-76	2113-0792
888SP4 Superbike Strada 92	2113-0787
888SP5 Superbike Strada 93-95	2113-0787
899 Panigale 14-15	2113-0785
900GTS 75-76	2113-0792
900SS 75-76	2113-0786
900SD Darmah 77-79	2113-0792
MH 900IE Evoluzione 00-01	2113-0787
900 Hailwood Replica 79	2113-0786
900 Monster 93-99	2113-0787
900IE Monster 00	2113-0787
900IE Monster 01-02	2113-0786
900 Supersport 89-99	2113-0787
900CR Supersport 98	2113-0787
900FE Supersport 98	2113-0787
900 Supersport 01-02	2113-0786
900 Supersport Sport 02	2113-0786
900 Supersport/Superlight 91-97	2113-0787
906 Paso 88-91	2113-0787
916SP 94-98	2113-0787
916ST4 99-00	2113-0787
916ST4 01-02	2113-0786
916 Biposto 94-98	2113-0787
916 S4 Monster 01-03	2113-0786
916 S4 Monster Foggy 02	2113-0786
916 Senna 94-96	2113-0787
939 Hypermotard 16-20	2113-0786
939SP Hypermotard 16-18	2113-0786
939 Hyperstrada 16	2113-0786
939 Supersport 17-20	2113-0786
939S Supersport 17-20	2113-0786
944ST2 97-00	2113-0787
944ST2 01-03	2113-0786
950 Hypermotard 19-20	2113-0786
950 Multistrada 17-20	2113-0786
959 Panigale 16-17	2113-0785

COMPATIBLE CON MODELO	N.º ART.
DUCATI (CONT.)	
959 Panigale 18-20	2113-0786
989 Desmosedici 08	2113-0786
992ST3 04-07	2113-0786
996R 01	2113-0786
996S 01	2113-0786
996SPS 97-99	2113-0787
996ST4S 01-05	2113-0786
996 Monoposto/Biposto 99-00	2113-0787
996 Monoposto/Biposto 01	2113-0786
996S4R Monster 03-06	2113-0786
998R 02	2113-0786
998S 02-04	2113-0786
998S Bayliss/Bostrom 02	2113-0786
998 Matrix 04	2113-0786
998 Monoposto/Biposto 02-03	2113-0786
998S4R Monster Testastretta 07-08	2113-0786
998S4RS Monster Testastretta 06-08	2113-0786
999 03-06	2113-0786
999R 03-06	2113-0786
999S 03-04	2113-0786
999R Fila 03	2113-0786
999S Monoposto/Biposto 05-06	2113-0786
999R Xerox 06	2113-0786
1000GT 06-10	2113-0786
1000R1 Mike Hailwood Replica 84	2113-0786
1000 Monster 03	2113-0786
1000ie Monster 04-05	2113-0786
1000S ie Monster 03-05	2113-0786
1000S2R Monster 06-08	2113-0786
1000DS Multistrada 03-06	2113-0786
S 1000DS Multistrada 05-06	2113-0786
V4R 998 Panigale 19-20	2113-0784
1000LE Paul Smart 06-08	2113-0786
1000S Sport 07-09	2113-0786
1000 Sport Classic 06-08	2113-0786
1000DS Supersport 05-06	2113-0786
1000SS Supersport 03-04	2113-0786
1000GT Touring 09	2113-0786
1098 07-08	2113-0786
1098R 08-09	2113-0786
1098S 07-08	2113-0786
1098R Bayliss 09	2113-0786
1098S Tricolore 07	2113-0786
1100 Hypermotard 07-09	2113-0786
1100S Hypermotard 07-09	2113-0786
1100 Evo Hypermotard 10-12	2113-0786
1100SP Evo Hypermotard 10-12	2113-0786
1100 Monster 09-10	2113-0786
1100S Monster 09-10	2113-0786
1100 Multistrada 07-09	2113-0786
1100S Multistrada 07-09	2113-0786
V4 1103 Panigale 19-20	2113-0785
1100 Scrambler 18-20	2113-0786
1100 Scrambler Special 18-20	2113-0786
1100 Scrambler Sport 19-20	2113-0786
1100 Streetfighter 09-10	2113-0786
1100S Streetfighter 09-13	2113-0786
V4 1103 Streetfighter 20	2113-0785
1198 09-11	2113-0786
1198S 09-10	2113-0786
1198SP 11	2113-0786
1198R Corse 10	2113-0786
1198S Corse 10	2113-0786
1199 Panigale 12-14	2113-0785
1199 Panigale R 13-15	2113-0785
1199 Panigale S 12-14	2113-0785
1199 Panigale S Tricolore 12-14	2113-0785
1200 Diavel 11-18	2113-0786
1200 Monster 14-20	2113-0786
1200 Multistrada 10-14	2113-0786
1200 Multistrada DVT 15-17	2113-0786
1200 Multistrada Enduro 16-18	2113-0786

BATERÍAS DE LITIO LIFEPO4 continúa en la siguiente página.

DESCARGO DE RESPONSABILIDAD: CONSÚLTESE LA PÁGINA 4 PARA INFORMACIÓN IMPORTANTE RELATIVA A CUESTIONES DE GARANTÍA Y NORMATIVA DE CONTROL DE EMISIONES.

BATERÍAS DE LITIO LIFEPO4 (CONT.)

COMPATIBLE CON MODELO	N.º ART.
DUCATI (CONT.)	
1200 Multistrada Enduro Pro 18	2113-0786
1200 Multistrada Touring Edition 11-12	2113-0786
1200S Multistrada 10-12	2113-0786
1200S Multistrada D Air DVT 15-17	2113-0786
1200S Multistrada DVT 15-17	2113-0786
1200S Multistrada Granturismo 13-14	2113-0786
1200S Multistrada Pikes Peak 16	2113-0786
1200S Multistrada Sports Edition 10-14	2113-0786
1200S Multistrada Touring Edition 10-14	2113-0786
1200SE Multistrada Pikes Peak 11-14	2113-0786
1200SE Multistrada Pikes Peak 17	2113-0786
1260 Diavel 19-20	2113-0786
1260 Multistrada 18-20	2113-0786
1260 Multistrada Enduro 18-20	2113-0786
1260 Multistrada Touring 18	2113-0786
1260S Multistrada 18-20	2113-0786
1260S Multistrada D Air 18-20	2113-0786
1260S Multistrada Pikes Peak 18-20	2113-0786
1262 XDiavel 16-20	2113-0786
1262 XDiavel S 16-20	2113-0786
1299 Panigale 15-17	2113-0785
1299R Panigale 17	2113-0785
1299S Panigale 15-17	2113-0785
1299 Superleggera 17	2113-0785
GILERA	
DNA 50 01-06	2113-0784
50 Eaglet 96-98	2113-0784
GP 50 02-03	2113-0784
125 Coguar 99-02	2113-0785
DNA 125 01-03	2113-0787
125 Freestyle 91-93	2113-0784
GFR 125 94	2113-0784
RV 125 88	2113-0785
RV 200 85-86	2113-0784
RV 200ES 87	2113-0785
NGR 250 85	2113-0784
500 Dakota 87	2113-0784
RC 600 89-90	2113-0787
XRT 600 88-89	2113-0787
HONDA	
NSR 50 87-99	2113-0784
NSR 50F 93-95	2113-0784
NSR 50R 97-00	2113-0784
NSR 50S 89-95	2113-0784
ST 50 88-93	2113-0784
ZB 50 87	2113-0784
ST 70 Dax 89-01	2113-0784
EZ 90 91-95	2113-0784
CB 125R (CBF 125 N NA) 18-20	2113-0784
CG 125 Cargo 09-10	2113-0784
CB 125TD 82-88	2113-0785
CBF 125M 09-16	2113-0784
CG 125 77-03	2113-0784
CG 125BR 85-97	2113-0784
CG 125ES 04-08	2113-0784
CM 125C 82-85	2113-0785
CM 125T 81-82	2113-0785
CB 125F GLR 125 15-20	2113-0784
MSX 125 Grom 13-17	2113-0784
MSX 125A Grom 17-20	2113-0784
CG 125 Job 05	2113-0784
MBX 125F 84-86	2113-0784
Z 125MA Monkey 18-20	2113-0784
NS 125F 86-87	2113-0784
NS 125R 87	2113-0784
NSR 125F 88-92	2113-0784
NSR 125R 89-01	2113-0784
CA 125 Rebel 95-00	2113-0784
VT 125C Shadow 99-08	2113-0784

COMPATIBLE CON MODELO	N.º ART.
HONDA (CONT.)	
VT 125C2 Shadow 00-01	2113-0784
XL 125V Varadero 00-16	2113-0784
CB 200B 76-79	2113-0785
CM 200T 80-84	2113-0785
FTR 223 00-02	2113-0784
FTR 223A 02	2113-0784
CRF 230F 04-20	2113-0784
CRF 230L 08-10	2113-0784
CRF 230M 09-10	2113-0784
CB 250N 79-81	2113-0786
CB 250ND 81-82	2113-0786
CB 250RS 80-83	2113-0785
CB 250T 78	2113-0786
CBF 250 04-06	2113-0784
CBR 250R 87-13	2113-0784
CBR 250RA 11-13	2113-0784
CBR 250RR 90-94	2113-0784
CBX 250 84-98	2113-0784
CBX 250RS 84	2113-0784
CD 250U 88-92	2113-0785
CJ 250T 77	2113-0785
CL 250S 82	2113-0786
GB 250 Clubman 84-97	2113-0785
CM 250 83-84	2113-0785
CM 250C 82-85	2113-0785
CM 250T 81	2113-0785
CMX 250 88	2113-0784
CB 250F Hornet 96-01	2113-0784
VT 250C Magna 94-97	2113-0784
CB 250 Nighthawk 92-00	2113-0784
NS 250F 84	2113-0784
NS 250R 84-86	2113-0784
NSR 250R 86-94	2113-0784
NSR 250R2 94	2113-0784
CMX 250C Rebel 96-00	2113-0784
CB 250 Two Fifty 92-05	2113-0784
VT 250F 83-86	2113-0785
VTR 250 98-10	2113-0784
CB 300FA 15-20	2113-0784
CB 300R CBF 300 NA 18-20	2113-0784
CBR 300R 19-20	2113-0784
CBR 300RA 14-17	2113-0784
CMX 300A 19-20	2113-0784
CB 350 74	2113-0786
CB 350S 86-90	2113-0786
CB 350F Four 72-75	2113-0786
CB 360 75	2113-0786
CJ 360T 78	2113-0785
NT 400 Bros 88	2113-0785
CB 400F 75-79	2113-0786
CB 400N 78-83	2113-0786
CB 400T 78	2113-0785
CB-1 400 89-90	2113-0785
CBR 400R 86-87	2113-0785
CBR 400RR 88-94	2113-0785
CBX 400F, F2 82-83	2113-0786
CM 400T 79-83	2113-0786
CB 400 Honda Matic 80	2113-0786
NS 400R 85-89	2113-0784
RVF 400R 94-96	2113-0785
NV 400DC Shadow Slasher 00-02	2113-0786
NV 400C Steed 88-97	2113-0785
CB 400SF Superfour 02-05	2113-0786
CB 400SF Superfour 92-01	2113-0785
CB 400SF2 Superfour 97	2113-0785
CB 400SF3 Superfour 97	2113-0785
VF 400F 83-85	2113-0786
VFR 400R 89-92	2113-0785
VFR 400R 85-88	2113-0787
VRX 400 96	2113-0785
CB 450DX 89-92	2113-0786
CB 450S 86-87	2113-0786
CB 450S 88	2113-0786
CB 450T 82	2113-0786

COMPATIBLE CON MODELO	N.º ART.
HONDA (CONT.)	
CMX 450C Rebel 87-88	2113-0786
CB 500 75-76	2113-0786
CB 500 94-03	2113-0785
CB 500F 77	2113-0786
CB 500F 13-16	2113-0786
CB 500FA 13-20	2113-0786
CB 500S 98-03	2113-0785
CB 500T 75-77	2113-0786
CB 500X 13-15	2113-0786
CB 500XA 13-18	2113-0786
CB 500XA 19-20	2113-0784
CBF 500 04-07	2113-0786
CBF 500A 04-07	2113-0786
CBR 500F 87-90	2113-0785
CBR 500R 13-17	2113-0786
CBR 500RA 13-18	2113-0786
CBR 500RA 19-20	2113-0784
CMX 500A 17-20	2113-0784
CX 500 79-81	2113-0787
CX 500C 80-82	2113-0787
CX 500E 82	2113-0787
FT 500 82-84	2113-0787
CX 500TC Turbo 82	2113-0787
VF 500F 83-84	2113-0786
VF 500F2 85-87	2113-0786
VT 500E 83-85	2113-0786
XBR 500 85-87	2113-0786
XBR 500S 86-88	2113-0786
CB 550F/K 77-80	2113-0786
CBX 550F 82-83	2113-0786
CBF 600N 08-12	2113-0786
CBF 600N 04-07	2113-0784
CBF 600NA 08-12	2113-0786
CBF 600NA 04-07	2113-0784
CBF 600S 08-13	2113-0786
CBF 600S 04-07	2113-0784
CBF 600SA 08-13	2113-0786
CBF 600SA 04-07	2113-0784
CBR 600F 87-00	2113-0785
CBR 600F 01-13	2113-0786
CBR 600F4 99-00	2113-0785
CBR 600FA 11-13	2113-0786
CBR 600FS 01-02	2113-0786
CBR 600RA 09-20	2113-0786
CBR 600RR 03-20	2113-0786
CB 600F Hornet 98-06	2113-0784
CB 600F Hornet 07-13	2113-0786
CB 600FA Hornet 00-04	2113-0784
CB 600FA Hornet 07-13	2113-0786
NTV 600 Revere 88-92	2113-0785
VT 600C Shadow Custom 86-00	2113-0785
XL 600V Transalp 87-00	2113-0786
XL 600LM 85-87	2113-0786
XL 600RM 86	2113-0786
XRV 650 Africa Twin 88-89	2113-0786
NT 650 Bros 88-92	2113-0785
CB 650 79-81	2113-0786
CB 650F 14-16	2113-0786
CB 650FA 14-20	2113-0786
CB 650R 19-20	2113-0786
CBR 650F 14-16	2113-0786
CBR 650FA 14-18	2113-0786
CBR 650R 19-20	2113-0786
CB 650C Custom 80-81	2113-0786
CB 650SC Custom 82	2113-0786
CX 650E 83	2113-0787
NT 650V Deauville 98-01	2113-0785
NT 650V Deauville 04-05	2113-0788
NT 650V Deauville 02-03	2113-0786
NX 650 Dominator 88-02	2113-0785
FMX 650 05-08	2113-0785
NT 650GT Hawk 88-91	2113-0785
NTV 650 Revere 88-97	2113-0785
SLR 650 97-98	2113-0785

DESCARGO DE RESPONSABILIDAD: CONSÚLTESE LA PÁGINA 4 PARA INFORMACIÓN IMPORTANTE RELATIVA A CUESTIONES DE GARANTÍA Y NORMATIVA DE CONTROL DE EMISIONES.

Todos los nºs de artículo en **MAGENTA** son nuevos para 2021

BATERÍAS DE LITIO LIFEPO4 (CONT.)

COMPATIBLE CON MODELO	N.º ART.
HONDA (CONT.)	
XL 650V Transalp 00-07	2113-0788
CX 650T Turbo 83	2113-0787
FX 650 Vigor 99-03	2113-0785
XR 650L 93-19	2113-0785
DN-01 680A 08-11	2113-0788
CTX 700 14	2113-0788
CTX 700D 14	2113-0788
CTX 700N 14	2113-0788
CTX 700ND 14-16	2113-0788
NT 700V Deauville 06-13	2113-0788
NT 700VA Deauville 07-15	2113-0788
NC 700S 12-13	2113-0788
NC 700SA 12-13	2113-0788
NC 700X 12-14	2113-0788
NC 700XA 12-13	2113-0788
NC 700XD 12-14	2113-0788
XL 700V Transalp 08-13	2113-0788
XL 700VA Transalp 08-13	2113-0788
VF 700S 84-85	2113-0787
XRV 750 Africa Twin 90-92	2113-0786
XRV 750 Africa Twin 93-03	2113-0788
VT 750DC Black Widow 00-04	2113-0788
CB 750F 76-84	2113-0787
CB 750F1 77	2113-0787
CB 750F2 78	2113-0787
CB 750K 69-81	2113-0787
CBR 750F 87-88	2113-0787
CBX 750F 84-87	2113-0786
CB 750C Custom 80-81	2113-0787
VF 750F Interceptor 83-85	2113-0786
NC 750S 14-16	2113-0788
NC 750SA 14-20	2113-0788
NC 750X 14-15	2113-0788
NC 750XA 14-20	2113-0788
NC 750XD 14-20	2113-0788
CB 750 Nighthawk 91-03	2113-0786
NC 750J NM 4 Vultus 15-19	2113-0788
RVF 750R 94-98	2113-0785
CB 750F2 Seven Fifty 92-03	2113-0786
VF 750C 87	2113-0786
VF 750C 93-04	2113-0788
VF 750C Shadow 83	2113-0786
VF 750C2 97-00	2113-0788
VF 750CD 95-96	2113-0788
VF 750S Sabre 82	2113-0787
VT 750C 10-15	2113-0788
VT 750C Shadow 97-08	2113-0788
VT 750C Shadow Aero 09	2113-0788
VT 750C2 Shadow 97-01	2113-0788
VT 750C2 Shadow 09-14	2113-0788
VT 750C2 Shadow Spirit 07-08	2113-0788
VT 750C2B Shadow 10	2113-0788
VT 750C2B Shadow Phantom 11-12	2113-0788
VT 750C2B Shadow Spirit 13-16	2113-0788
VT 750C2S Shadow Spirit 10-14	2113-0788
VT 750CA Shadow 04-08	2113-0788
VT 750CA Shadow 12-14	2113-0788
VT 750CA Shadow Aero 09	2113-0788
VT 750CS Shadow 10-14	2113-0788
VT 750DC Shadow Spirit 07-09	2113-0788
VT 750S 10-11	2113-0788
VTC 750C Shadow Aero 18-19	2113-0788
VTC 750CS Shadow Aero 18-19	2113-0788
VFR 750F 86-97	2113-0788
VFR 750R 88-90	2113-0785
VFR 800X Crossrunner 15	2113-0788
VFR 800XA Crossrunner 11-19	2113-0788
PC 800 Pacific Coast 89-98	2113-0788
VFR 800 02-05	2113-0788
VFR 800 VTEC 06-09	2113-0788
VFR 800A 02-05	2113-0788
VFR 800A VTEC 06-13	2113-0788
VFR 800FA 14-19	2113-0788
VFR 800Fi 98-01	2113-0788

COMPATIBLE CON MODELO	N.º ART.
HONDA (CONT.)	
VFR 800Fi 02-05	2113-0788
CB 900F Bol d'Or 79-81	2113-0787
CB 900F 82-83	2113-0787
CBR 900 Evolution Blade 99	2113-0785
CBR 900RR Fireblade 92-99	2113-0785
CBR 929RR Fireblade 00-01	2113-0786
CBR 954RR Fireblade 02-03	2113-0786
CB 900F Hornet 02-07	2113-0786
CRF 1000A Africa Twin 16-17	2113-0788
CRF 1000A Africa Twin Replica 17	2113-0788
CRF 1000AL Africa Twin 16-17	2113-0788
CRF 1000D Africa Twin 16-17	2113-0788
CRF 1000DL Africa Twin 16-17	2113-0788
CB 1000F Big One 93-97	2113-0788
CB 1000R 09-15	2113-0786
CB 1000RA 09-19	2113-0786
CBF 1000 06-12	2113-0786
CBF 1000A 06-10	2113-0786
CBF 1000F 10-15	2113-0786
CBF 1000FA 10-16	2113-0786
CBF 1000FS 10-13	2113-0786
CBF 1000FT 10-13	2113-0786
CBF 1000S 07-11	2113-0786
CBF 1000T 07-15	2113-0786
CBR 1000F 87-99	2113-0787
CBX 1000 79-82	2113-0791
CBR 1000RA Fireblade 09-16	2113-0786
CBR 1000RA Fireblade 17-19	2113-0784
CBR 1000RR Fireblade 04-07	2113-0786
CBR 1000RR Fireblade 08-19	2113-0784
CBR 1000RR SP S Fireblade 14-16	2113-0784
CBR 1000RR SP SA Fireblade 14-20	2113-0784
CBR 1000RR SP2 S Fireblade 17-20	2113-0784
VTR 1000F Firestorm 97-06	2113-0788
GL 1000 Goldwing 75-79	2113-0791
CBX 1000 Prolink 80	2113-0791
VTR 1000SP SP1 00-01	2113-0788
VTR 1000SP SP2 02-06	2113-0788
XL 1000V Varadero 99-02	2113-0788
XL 1000V Varadero 03-11	2113-0790
XL 1000VA Varadero 04-12	2113-0790
CBR 1100XX Blackbird 97-00	2113-0788
CBR 1100XX Blackbird 01-08	2113-0788
CB 1100A 13-15	2113-0788
CB 1100EX 14-19	2113-0788
CB 1100F 83	2113-0787
CB 1100R 80-85	2113-0787
CB 1100RS 17-19	2113-0788
CB 1100SA 14	2113-0788
GL 1100 80-81	2113-0791
GL 1100 Goldwing 82	2113-0791
GL 1100 Goldwing Aspencade 83	2113-0791
ST 1100 Pan European 90-02	2113-0788
ST 1100A Pan European 92-02	2113-0788
VT 1100C2 00-05	2113-0788
CB 1100SF X11 00-03	2113-0788
VFR 1200XA Crosstourer 12-19	2113-0788
VFR 1200XD Crosstourer 12-19	2113-0788
VFR 1200XD Crosstourer Highlander 13-16	2113-0788
VFR 1200FAD DCT 10-17	2113-0788
VFR 1200FAD GT DCT 14-15	2113-0788
GL 1200A Gold Wing 84-86	2113-0791
GL 1200D Gold Wing 84-86	2113-0791
VFR 1200FA 10-16	2113-0788
CB 1300F 98-01	2113-0788
CB 1300 N 05-09	2113-0788
CB 1300NA 05-09	2113-0788
CB 1300S 05-09	2113-0788
CB 1300SA 05-13	2113-0788
CTX 1300 14	2113-0788
CTX 1300A 14-16	2113-0788
ST 1300 Pan European 02-09	2113-0788
ST 1300A Pan European 02-16	2113-0788

COMPATIBLE CON MODELO	N.º ART.
HONDA (CONT.)	
CB 1300F Superfour 03-09	2113-0788
VT 1300CTA 11-13	2113-0788
VT 1300CX 10-17	2113-0788
VT 1300CXA 10-19	2113-0788
VTX 1300S 03-08	2113-0788
CB 1300DC X4 97-00	2113-0788
GL 1500A Aspencade 91-00	2113-0791
GL 1500C F6C 97-03	2113-0788
GL 1500 Gold Wing 88-90	2113-0791
GL 1500SE Gold Wing 90-00	2113-0791
GL 1800 Gold Wing 01-17	2113-0791
GL 1800 Gold Wing Tour 18-20	2113-0791
GL 1800A Gold Wing 01-05	2113-0791
GL 1800B Gold Wing 18-20	2113-0791
GL 1800BD Gold Wing 18-20	2113-0791
GL 1800D Gold Wing Tour 18-20	2113-0791
GL 1800DA Gold Wing Tour Airbag 18-20	2113-0791
GLF6BA 1800B Gold Wing 13-17	2113-0791
GLF6CA 1800C Gold Wing 14-17	2113-0791
VTX 1800C 02-04	2113-0791
VTX 1800C1 05-07	2113-0791
VTX 1800F1 08	2113-0791
HUSQVARNA	
401 Svartpilen 17-20	2113-0788
401 Vitpilen 17-20	2113-0788
401 Vitpilen Aero 17	2113-0788
701 Svartpilen 19-20	2113-0786
701 Vitpilen 18-20	2113-0786
900 Nuda 12-13	2113-0788
R 900 Nuda 12-13	2113-0788
HYOSUNG	
GA 125F Cruise II 99-06	2113-0787
GT 125 Comet 03-10	2113-0788
GT 125 Naked 03-12	2113-0788
GT 125i Naked 13-15	2113-0788
GT 125R 06-15	2113-0788
GV 125 Aquila 01-10	2113-0785
GV 125C 07-15	2113-0785
RT 125 Karion 02-15	2113-0785
RX 125D Karion 07-11	2113-0785
GT 250 Comet 04-10	2113-0788
GT 250 Naked 11-12	2113-0788
GT 250iR 08-15	2113-0788
GT 250Pi Naked 13-15	2113-0788
GT 250R 04-07	2113-0788
GT 250R Sport 04-08	2113-0788
GV 250 Aquila 04-07	2113-0785
GV 250C 08-15	2113-0785
GT 650 Comet Naked 04-08	2113-0788
GT 650 Naked 09-11	2113-0788
GT 650i Naked 12-18	2113-0788
GT 650iR 09-18	2113-0788
GT 650R 06-08	2113-0788
GT 650S 05-08	2113-0788
GT 650X 07	2113-0788
GV 650 Aquila 04-06	2113-0788
GV 650i 07-15	2113-0788
ST 7 Deluxe 12-15	2113-0788
ST 7 10-15	2113-0788
KAWASAKI	
AR 125 82-94	2113-0784
BN 125 Eliminator 98-07	2113-0785
Ninja 125 19-20	2113-0785
Z 125 BR 125 16-17	2113-0784
Z 125PRO BR 125 16-20	2113-0784
Z 125PRO SE BR 125 18-20	2113-0784
Z 125 19-20	2113-0785
BJ 250 02-03	2113-0785
BJ 250 Estrella 92-99	2113-0785
BJ 250 Estrella Custom 96-02	2113-0785
BJ 250 Estrella RS 99-02	2113-0785
BJ 250 Estrella RS Custom 96-99	2113-0785
EL 250 90	2113-0787

BATERÍAS DE LITIO LIFEPO4 continúa en la siguiente página.

DESCARGO DE RESPONSABILIDAD: CONSÚLTESE LA PÁGINA 4 PARA INFORMACIÓN IMPORTANTE RELATIVA A CUESTIONES DE GARANTÍA Y NORMATIVA DE CONTROL DE EMISIONES.

BATERÍAS DE LITIO LIFEPO4 (CONT.)

COMPATIBLE CON MODELO	N.º ART.
KAWASAKI (CONT.)	
EL 250 91-99	2113-0784
EL 250 Eliminator 87-89	2113-0787
ER 250 Scorpion 83-88	2113-0787
EX 250R Ninja 08-12	2113-0785
GPX 250R 86-93	2113-0787
GPX 250R 94-95	2113-0784
KH 250 77	2113-0784
KR 250 KR-1 89	2113-0784
KR 250 KR-1S 90-91	2113-0784
Z 250SL BR 250 15-17	2113-0785
Z 250SL BX 250 Ninja 15	2113-0785
ZR 250 Balius 91-02	2113-0784
ZXR 250 89-95	2113-0787
ZXR 250R 89-90	2113-0787
ZZR 250 90-93	2113-0787
ZZR 250 94-03	2113-0784
EL 252 96-03	2113-0787
EX 300 Ninja 13-16	2113-0785
EX 300 Ninja Special Edition 14-16	2113-0785
KLE 300 Versys-X 17-20	2113-0785
Z 300 ER 300 15-16	2113-0785
Z 300 ER 300 Ninja 15-16	2113-0785
GPZ 305 83-96	2113-0787
ER 400 Z400 19-20	2113-0785
EX 400 Ninja 18-20	2113-0785
FX 400R ZX400 86-88	2113-0786
GPZ 400R ZX400 85-87	2113-0786
Z 400 78-80	2113-0786
Z 400 19-20	2113-0785
ZR 400 Xanthus 92-95	2113-0785
ZR 400 Zephyr 97-01	2113-0788
ZRX 400 ZR400 94-96	2113-0785
ZRX 400 ZX400 98-01	2113-0785
ZX 400 Z400F2 91-94	2113-0786
ZXR 400 ZXR 400 89-90	2113-0786
ZXR 400 ZXR 400 91-99	2113-0785
ZZR 400 ZZR 400 93-99	2113-0788
Z 440 80-83	2113-0786
Z 440LTD 79-84	2113-0786
EN 450LTD 85-90	2113-0786
EN 500 90-96	2113-0786
EN 500 96-09	2113-0787
ER 5 ER500 97-07	2113-0788
GPX 500R ZX500 88-90	2113-0788
GPZ 500S EX 500 87-04	2113-0787
H1 500 73	2113-0785
H1 500 Mach 3 69-72	2113-0785
H2 500 74	2113-0785
H3 500 75	2113-0785
KH 500 76	2113-0787
VN 500 Vulcan LTD 02	2113-0787
Z 500 79-81	2113-0786
ZZR 500 ZX500 90-92	2113-0786
GPZ 550 81-83	2113-0786
GPZ 550 ZX 550 84-88	2113-0786
GT 550 Z550 83-94	2113-0786
Z 550 81-82	2113-0786
Z 550 KZ550 80-82	2113-0786
Z 550LTD 80-84	2113-0786
ZR 550 Z550F 83-84	2113-0786
ZR 550 Zephyr 90-93	2113-0786
ZR 550 Zephyr 94-99	2113-0788
GPX 600R ZX 600 88-97	2113-0786
GPZ 600R ZX 600 85-89	2113-0786
ZL 600 Eliminator 95-97	2113-0786
ZX 6R 95-97	2113-0788
ZX 6R 98-16	2113-0785
ZX 6R ZX636 02-20	2113-0785
ZX 6RR 03-07	2113-0785
ZZR 600 90-93	2113-0786
ZZR 600 93-05	2113-0788
ZZR 600 06-07	2113-0785
EN 650 Vulcan S 15-20	2113-0786
ER 6F EX650 05-11	2113-0788

COMPATIBLE CON MODELO	N.º ART.
KAWASAKI (CONT.)	
ER 6F EX650 12-16	2113-0788
ER 6N ER650 06-11	2113-0788
ER 6N ER650 12-16	2113-0788
KLE 650 Versys 07-20	2113-0788
Ninja 650 EX650 17-20	2113-0786
W 650 EJ650 99-05	2113-0788
W 650 EJ650 06	2113-0788
Z 650 77-83	2113-0787
Z 650 Custom 77-79	2113-0787
Z 650 ER650 17-20	2113-0786
Z 650SR 79-80	2113-0787
VN 700 Vulcan 85	2113-0787
Z 700LTD 84	2113-0786
ZN 700LTD 84-85	2113-0787
GPX 750R ZX 750 87-90	2113-0787
GPZ 750 82	2113-0786
GPZ 750 Turbo 83-87	2113-0787
GPZ 750R 85-87	2113-0787
GPZ 750X Unitrak 83-87	2113-0787
GT 750 KZ750 82-96	2113-0787
KH 750H2 Mach IV 72-75	2113-0784
VN 750 Vulcan 86-06	2113-0787
Z 750 KZ750 77-79	2113-0787
Z 750 KZ750 80-84	2113-0786
Z 750 ZR 750 04-13	2113-0785
Z 750LTD 80-82	2113-0786
Z 750R 11-12	2113-0785
Z 750R Black Edition 12	2113-0785
Z 750S 05-07	2113-0785
ZR 7 ZR 750 99-04	2113-0788
ZR 750 Zephyr 91-98	2113-0788
ZR 7S ZR 750 01-05	2113-0788
ZX 7R ZX750 96-03	2113-0788
ZX 7RR ZX750 96-99	2113-0785
ZXR 750 89-90	2113-0787
ZXR 750 91-95	2113-0788
ZXR 750R 92-95	2113-0788
VN 800 95-05	2113-0788
VN 800 Classic 96-06	2113-0788
VN 800 Drifter 99-06	2113-0788
W 800 EJ800 11-16	2113-0788
W 800 EJ800 Cafe Style 11	2113-0788
W 800 EJ800 Cafe, Racer 19-20	2113-0788
W 800 EJ800 Special Edition 12-14	2113-0788
W 800 EJ800 Street 19-20	2113-0788
Z 800 ZR800 13-16	2113-0785
Z 800e ZR800 13-16	2113-0785
GPZ 900R GPZ 900R 84-96	2113-0787
VN 900 Classic 06-20	2113-0788
VN 900 Classic LT 06-20	2113-0788
VN 900 Custom 07-20	2113-0788
Z 900 74-76	2113-0787
Z 900 77	2113-0787
Z 900 ZR900 17-20	2113-0785
Z 900RS 18-20	2113-0785
Z 900RS Café 19-20	2113-0785
ZL 900 Eliminator 85-86	2113-0787
ZX 9R ZX900 94-97	2113-0788
ZX 9R ZX900 98-04	2113-0785
GPZ 1000RX 86-88	2113-0787
GTR 1000 ZG 1000 86-06	2113-0791
H2 1000 ZX1000 Ninja 15-20	2113-0786
H2 1000R ZX1000 Ninja 15-20	2113-0786
H2 1000SX SE ZX1000 Ninja 18-20	2113-0786
H2 1000SX ZX1000 18-20	2113-0786
KLV 1000 LV1000 04-05	2113-0788
KLZ 1000 Versys 12-20	2113-0785
Z 1000 77-80	2113-0787
Z 1000 81-83	2113-0791
Z 1000 MK2 79-80	2113-0787
Z 1000 ZR 1000 03-20	2113-0785
Z 1000 ZR 1000 14-16	2113-0788
Z 1000LTD 81-83	2113-0791
Z 1000R ZR 1000 17-20	2113-0785

COMPATIBLE CON MODELO	N.º ART.
KAWASAKI (CONT.)	
Z 1000R2 83	2113-0791
Z 1000SX ZX1000 11-20	2113-0785
Z 1000SX ZX1000 14-16	2113-0788
Z 1000Z1R 78-79	2113-0787
ZL 1000 87-88	2113-0787
ZX 10 ZX 1000 88-90	2113-0787
ZX 10R SE ZX 1000 18-20	2113-0786
ZX 10R ZX 1000 04-18	2113-0786
ZX 10R ZX 1000 11-15	2113-0784
ZX 10R ZX1000 16	2113-0786
ZX 10R ZX1000 KRT Edition 19-20	2113-0786
ZX 10R ZX1000 KRT Replica 16-18	2113-0786
ZX 10R ZX1000 Winter Test Edition 16	2113-0786
ZX 10RR ZX 1000 17-20	2113-0786
GPZ 1100 95-99	2113-0788
ZRX 1100 ZR 1100 97-00	2113-0788
ZZR 1100 ZX 1100 90-92	2113-0787
ZZR 1100 ZX 1100 93-01	2113-0788
ZRX 1200R ZR 1200 01-08	2113-0788
ZRX 1200S ZR 1200 01-07	2113-0788
ZX 12R 00-06	2113-0788
ZZR 1200 ZX1200 02-05	2113-0788
Z 1300 79-83	2113-0791
ZG 1300 84-89	2113-0791
GTR 1400 ZG 1400 08-15	2113-0788
GTR 1400 ZG 1400 16-18	2113-0788
ZZR 1400 ZX 1400 06-20	2113-0788
ZZR 1400 Performance Sport 16-19	2113-0788
VN 1500 87-06	2113-0791
VN 15SE 87-92	2113-0791
KEEWAY	
RKS 125 10-14	2113-0784
RKV 125 16-19	2113-0785
125 Speed 07-12	2113-0785
125 Superlight 07-19	2113-0785
RKS 150 12-15	2113-0784
150 Superlight 07-12	2113-0785
RKS 200 12-14	2113-0784
250 Blackster 14-15	2113-0785
KTM	
125 Duke 11-16	2113-0784
125 Duke 17-20	2113-0785
RC 125 14-20	2113-0785
125 Sting 97-98	2113-0784
200 Duke 12-20	2113-0785
RC 200 14-20	2113-0785
250 Duke 15-20	2113-0785
390 Duke 13-20	2113-0785
RC 390 14-20	2113-0785
RC 390R 18-20	2113-0785
640 Adventure 05-07	2113-0786
640 LC-4 640 Adventure 03-06	2113-0786
640 Adventure-R 04	2113-0786
640 Adventure-R 98-02	2113-0785
640 Duke II 03-07	2113-0786
640 Duke II 98-02	2113-0785
690 Duke 08-17	2113-0786
690 Duke 18-20	2113-0788
690R Duke R 10-17	2113-0786
690 Enduro 08-10	2113-0786
690R Enduro 09-20	2113-0786
690 Rally Factory Replica 07-10	2113-0786
SMC 690 08-11	2113-0786
SMC 690R 12-20	2113-0786
690 Supermoto 07-08	2113-0786
690 Supermoto Limited Edition 09	2113-0786
690R Supermoto R 08	2113-0786
790 Adventure 19-20	2113-0788
790 Adventure R 19-20	2113-0788
790 Adventure R Rally 20	2113-0788
790 Duke 18-20	2113-0788
790 Duke L 18-20	2113-0788
890R Duke 20	2113-0788

DESCARGO DE RESPONSABILIDAD: CONSÚLTESE LA PÁGINA 4 PARA INFORMACIÓN IMPORTANTE RELATIVA A CUESTIONES DE GARANTÍA Y NORMATIVA DE CONTROL DE EMISIONES.

Todos los nºs de artículo en MAGENTA son nuevos para 2021

BATERÍAS DE LITIO LIFEPO4 (CONT.)

COMPATIBLE CON MODELO	N.º ART.
KTM (CONT.)	
950 Adventure 02-05	2113-0788
950 Adventure S 03-06	2113-0788
950R Super Enduro 06-08	2113-0788
950 Supermoto 05-08	2113-0788
950R Supermoto 07-08	2113-0788
990 Adventure 06-12	2113-0788
990R Adventure R 09-12	2113-0788
990S Adventure S 06-08	2113-0788
990 Super Duke 05-12	2113-0788
990R Super Duke R 07-13	2113-0788
SM 990 Supermoto 08-10	2113-0788
SM 990R Supermoto R 08-13	2113-0788
SM 990T Supermoto T 09-13	2113-0788
1050 Adventure 15-16	2113-0788
1090 Adventure 17-18	2113-0788
1090R Adventure 17-20	2113-0788
1090S Adventure 19-20	2113-0788
1090L Adventure L 17-20	2113-0788
1190 Adventure 13-16	2113-0788
1190R Adventure R 13-16	2113-0788
1190 RC 8 08-11	2113-0788
1190 RC 8R 09-15	2113-0788
1290 Super Adventure 15-17	2113-0788
1290R Super Adventure 17-20	2113-0788
1290S Super Adventure 17-20	2113-0788
1290T Super Adventure 17	2113-0788
1290 Super Duke GT 16-20	2113-0788
1290R Super Duke R 14-20	2113-0788
1290R Super Duke R SE 16-17	2113-0788
KYMCO	
125 Pulsar 00-08	2113-0785
CK 125 Pulsar 04-05	2113-0785
125 Pulsar II 08-13	2113-0785
125 Pulsar Luxe 99-07	2113-0785
125 Pulsar S 11-15	2113-0785
KR 125 Quannon Naked 10-15	2113-0785
KR 125 Quannon Sport 07-13	2113-0785
250 Venox 00-06	2113-0785
LAVERDA	
LB 125 Custom/Sabbia 85-87	2113-0784
GS 125 Lesmo 86-89	2113-0784
650 Formula 94-95	2113-0787
650 Ghost 96-97	2113-0787
650 Legend 97	2113-0787
650 Sport 95-96	2113-0787
650 Strike 97	2113-0787
668 96-97	2113-0787
668 Ghost 98-99	2113-0787
668 Ghost Strike 98-99	2113-0787
750S 98-99	2113-0784
750 Formula 98-99	2113-0784
750S Formula 00-01	2113-0784
1000RGA/RGS 83	2113-0792
1000RGS 82	2113-0792
1000RGS Corsa 84	2113-0792
1200 78-79	2113-0792
1200TS Mirage 81	2113-0792
MALAGUTI	
NKD 50 Drakon 05-09	2113-0784
50 Drakon S 06	2113-0784
MASH	
50 Fifty 17-20	2113-0784
125 Black Seven 17-20	2113-0785
125 Café Racer 14-20	2113-0785
125 Scrambler 14-17	2113-0785
125 Seventy 13-20	2113-0785
125 Seventy Five 14-20	2113-0785
125 Sixty Five 13-15	2113-0785
250 Two Fifty 17-20	2113-0785
MOTO GUZZI	
350 V 35 Florida 86-90	2113-0791
350 Nevada 92-93	2113-0791
350 Nevada 94-97	2113-0791
350 Nevada Club 98-99	2113-0792

COMPATIBLE CON MODELO	N.º ART.
MOTO GUZZI (CONT.)	
NTX 350 87-90	2113-0791
350 V 35 77-79	2113-0792
350 V 35C 82-86	2113-0791
350 V 35II 80-85	2113-0792
350 V 35III 85-87	2113-0792
500 V 50 77-79	2113-0792
500 V 50C 82-86	2113-0791
500 V 50III 80-84	2113-0792
500 V 50PA 92-01	2113-0792
650 V 65 Custom 82-85	2113-0792
650 V 65 Florida 86-92	2113-0792
NTX 650 87-90	2113-0791
750 V 7III Anniversary 17	2113-0788
750ie Breva 03-13	2113-0787
750 V 7 Cafe Classic 09	2113-0787
750 V 7 Cafe Classic 10-12	2113-0788
750 V 7 Classic 08-09	2113-0787
750 V 7 Classic 10-12	2113-0788
750 Nevada 04-11	2113-0787
750 Nevada 91-92	2113-0791
750 Nevada 93-03	2113-0792
750ie Nevada Classic 05-15	2113-0787
750 Nevada Club 98-04	2113-0792
750 Nevada Touring 07	2113-0787
750 V 7 Racer 10-14	2113-0788
750 V 7II Racer 15-16	2113-0788
750 V 7III Racer 17	2113-0788
750 V 7 Special 12-14	2113-0788
750 V 7II Special 15-16	2113-0788
750 V 7III Special 17-20	2113-0788
750 V 7 Stone 12-14	2113-0788
750 V 7II Stone 15-16	2113-0788
750 V 7III Stone 17-20	2113-0788
750 V 7II Stornello 16-17	2113-0788
750 V 75 92-96	2113-0792
850T5 95-01	2113-0792
850 V 9 Bobber 16-17	2113-0788
850 Breva 06-07	2113-0790
850T3 California 79	2113-0792
850T4 California 80-82	2113-0792
850T5 California 83-88	2113-0792
850 Griso 06-07	2113-0790
850 Le Mans 78	2113-0792
850II Le Mans 79-80	2113-0792
850III Le Mans 81-84	2113-0792
850 Norge 07	2113-0790
850 V 9 Roamer 16-20	2113-0788
940 Bellagio 07-10	2113-0790
940 Bellagio Apuila Nera 10-13	2113-0790
940 Bellagio Deluxe 09-13	2113-0790
1000GT 87-91	2113-0792
1000S 89-94	2113-0792
1000SP 79-83	2113-0792
1000SP II 88	2113-0792
1000SP III 89-94	2113-0792
1000 California II 83-86	2113-0792
1000 California III 87-93	2113-0792
1000 California III Iniezione 90-93	2113-0792
1000 V 10 Centauro 97-99	2113-0791
1000RS Daytona 97-98	2113-0791
1000 Le Mans 83-94	2113-0792
1000 Quota 92-97	2113-0791
1000 Strada 93-94	2113-0792
1100 Breva 04-09	2113-0790
1100 V 11 Cafe Bellabio 03-05	2113-0791
1100 California 94-97	2113-0792
1100EV California 97-01	2113-0792
1100 California 90 Anniversario 11-13	2113-0791
1100 California Aluminium 03-05	2113-0792
1100 California Aquila Nera 10-11	2113-0791
1100 California Classic 06-12	2113-0791
1100 California Jackal 99-01	2113-0792
1100 California Metal 02-03	2113-0792

COMPATIBLE CON MODELO	N.º ART.
MOTO GUZZI (CONT.)	
1100 California Special 99-00	2113-0792
1100 California Special Sport 01-02	2113-0792
1100 California Stone 01-05	2113-0792
1100 California Titanium 03-05	2113-0792
1100 California Touring 06-12	2113-0791
1100 California Vintage 06-13	2113-0791
1100 Griso 05-08	2113-0790
1100 4V Griso 05-08	2113-0790
1100 Le Mans 01-02	2113-0791
1100 Le Mans 03-04	2113-0792
1100 V 11 Le Mans Sport Naked 01-02	2113-0791
1100 ES Quota 98-02	2113-0791
1100 Sport 96-99	2113-0791
1100 V 11 Sport 99-04	2113-0791
1100 Sport 94-95	2113-0792
1100 Sport Corsa 98-99	2113-0791
1100 V 11 Sport Mandello 99-01	2113-0791
1200 Breva 07-11	2113-0790
MGS-1 Corsa 07-11	2113-0791
1200 8V Griso 07-15	2113-0790
1200 Norge 06-12	2113-0790
GT 1200 8V Norge 08-15	2113-0790
1200 Sport 06-07	2113-0790
1200 4V Sport 06-13	2113-0790
1200 8V Sport 08-13	2113-0790
1200 Stelvio 08-11	2113-0790
1200 8V Stelvio 11-15	2113-0790
NTX 1200 Stelvio 09-10	2113-0790
NTX 1200 8V Stelvio 11-15	2113-0790
MGX 21 1380 Flying Fortress 16-19	2113-0790
1400 Audace 15-16	2113-0790
1400 Audace Carbon 17	2113-0790
1400 California Custom 13-15	2113-0790
1400 California Touring 13-16	2113-0790
1400 California Touring SE 15-17	2113-0790
1400 Eldorado 15-17	2113-0790
MV AGUSTA	
675 Brutale 12-17	2113-0786
675 F3 11-18	2113-0786
675 F3 RC 15-18	2113-0786
675 F3 Serie Oro 12-15	2113-0786
750 Brutale 01-02	2113-0786
750S Brutale 03-05	2113-0786
750 Brutale Oro 03-05	2113-0786
F4 750S 99-05	2113-0786
F4 750SPR 03-04	2113-0786
F4 750 Oro 99	2113-0786
F4 750 Senna 02-03	2113-0786
F3 800 Ago 14-15	2113-0786
800 Brutale 12-18	2113-0786
800 Brutale Dragster 14-15	2113-0786
800RC Brutale Dragster RC 17-18	2113-0786
800RR Brutale Dragster RR 15-18	2113-0786
800RR Brutale RR 15	2113-0786
F3 800 12-18	2113-0786
F3 800 RC 15-18	2113-0786
800 Rivale 13-18	2113-0786
800 Stradale 15	2113-0786
800 Turismo Veloce 16-20	2113-0788
910R Brutale 05-08	2113-0786
910S Brutale 05-08	2113-0786
920 Brutale 10-12	2113-0786
989R Brutale 08-09	2113-0786
990R Brutale 10-11	2113-0786
F4RR 998 Corsa Corta 12	2113-0786
F4 1000 04-06	2113-0786
F4 998 10-16	2113-0786
F4R 1000 06-07	2113-0786
F4R 998 12-16	2113-0786
F4RR 1000312R 07	2113-0786
F4RR 998 10-16	2113-0786
1078RR Brutale 08-09	2113-0786
F4 1078 Claudio Castiglioni 07	2113-0786

BATERÍAS DE LITIO LIFEPO4 continúa en la siguiente página.

DESCARGO DE RESPONSABILIDAD: CONSÚLTESE LA PÁGINA 4 PARA INFORMACIÓN IMPORTANTE RELATIVA A CUESTIONES DE GARANTÍA Y NORMATIVA DE CONTROL DE EMISIONES.

BATERÍAS DE LITIO LIFEPO4 (CONT.)

COMPATIBLE CON MODELO	N.º ART.
MV AGUSTA (CONT.)	
F4RR 1078312 08-09	2113-0786
1090 Brutale 13-15	2113-0786
1090R Brutale 12-15	2113-0786
1090RR Brutale 10-16	2113-0786
1090 Brutale Corsa 13	2113-0786
NORTON	
961SE Commando 10-11	2113-0788
961SF Commando 13-15	2113-0788
961 Commando Cafe Racer 10-15	2113-0788
961 Commando Dominator SS 15	2113-0788
961 Commando Sport 10-15	2113-0788
ROYAL ENFIELD	
411 Himalayan 16-20	2113-0785
535 Continental GT 13-18	2113-0787
650 Continental GT 19-20	2113-0789
650 Interceptor 19-20	2113-0789
SUZUKI	
AP 50 75-02	2113-0784
AP 50 94-96	2113-0784
GS 50 05	2113-0784
TS 50X Automatique France 90-96	2113-0784
TV 50 91-94	2113-0784
RG 80 Gamma 84-93	2113-0784
RG 80 80-81	2113-0784
TS 80X/RH 84-88	2113-0784
EN 1252 05	2113-0785
EN 1252A 05	2113-0785
RG 125 Gamma 88	2113-0784
RG 125BU Gamma 88	2113-0784
RG 125C Gamma 86-90	2113-0784
RG 125F Gamma 92-94	2113-0784
RG 125FU Gamma 92-95	2113-0784
VL 125 Intruder 99-08	2113-0784
TU 125 99	2113-0785
RV 125 Van-Van 02-17	2113-0784
RG 125U Wolf 92-95	2113-0784
GZ 125 Marauder 98-11	2113-0784
GT 125X4 80	2113-0784
GT 125 74-81	2113-0784
GSX-S 125 17	2113-0784
GSX-R 125 17	2113-0784
RV 200 Van-Van 16-20	2113-0784
GT 200E X5 79-82	2113-0785
DL 250A V-Strom 17-19	2113-0785
GN 250 85-98	2113-0787
GS 250T 80-81	2113-0787
GSF 250 Bandit 92-94	2113-0785
GSF 250V Bandit 95-00	2113-0785
GSX 250E Katana 80-82	2113-0787
GSX 250F Across 90-98	2113-0785
GSX 250R 17-18	2113-0785
GT 250 73-78	2113-0784
GT 250X7 78-81	2113-0784
GW 250 Inazuma 13-15	2113-0785
GZ 250 99-01	2113-0784
GZ 250 Marauder 02-08	2113-0784
RG 250F 85-88	2113-0784
RG 250W 83-84	2113-0784
RGV 250 88-96	2113-0784
T 250 70-72	2113-0784
TU 250 Volty 95-99	2113-0787
TU 250G Grass Tracker Big Boy 00	2113-0787
TU 250GB Grass Tracker Big Boy 01	2113-0787
TU 250X Volty 95-00	2113-0787
TU 250X Volty 09-16	2113-0784
VL 250 Intruder 00-07	2113-0784
T 350 69-72	2113-0784
GT 380 72-77	2113-0785
GSF 400 Bandit 89-97	2113-0785
DR-Z 400 00-07	2113-0785
DR-Z 400E 00-07	2113-0785
DR-Z 400S 00-14	2113-0785
DR-Z 400SE 01	2113-0785
DR-Z 400SM 05-09	2113-0785

COMPATIBLE CON MODELO	N.º ART.
SUZUKI (CONT.)	
GS 400 77-78	2113-0787
GSR 400 06	2113-0785
GSX 400 Impulse 94-99	2113-0787
GSX 400E 80-82	2113-0787
GSX 400E-S 82-87	2113-0787
GSX 400F 81-98	2113-0787
GSX 400X Impulse 88-93	2113-0787
GSX-R 400R 90-95	2113-0785
GS 425 79-80	2113-0787
GS 450E 80-88	2113-0787
GS 450L 80-87	2113-0787
RG 500 Gamma 86-89	2113-0784
GS 500 01-07	2113-0787
GS 500E 82-00	2113-0787
GS 500F 04-08	2113-0787
GT 500 76-77	2113-0785
T 500 68-75	2113-0785
GS 550D 77-78	2113-0787
GS 550E 78-82	2113-0787
GS 550ES 83-86	2113-0787
GS 550L 80-86	2113-0787
GS 550M 81-82	2113-0787
GSX 550EF 84-86	2113-0787
GSX 550ES 83-87	2113-0787
GT 550 72-77	2113-0787
GSF 600 Bandit 95-04	2113-0785
GSF 600S Bandit 96-04	2113-0785
GSR 600 06-10	2113-0785
GSX 600F 98-06	2113-0785
GSX 600F 85-97	2113-0787
GSX-R 600 97-17	2113-0785
RF 600R 93-97	2113-0785
DL 650 V-Strom 04-06	2113-0788
DL 650A V-Strom 07-20	2113-0788
DL 650A V-Strom Traveler 07-11	2113-0788
DL 650A V-Strom Xpedition 11	2113-0788
DL 650X V-Strom 07-11	2113-0788
DL 650XA V-Strom XT 15-20	2113-0788
GR 650 83-85	2113-0787
GS 650G Katana 81-83	2113-0787
GSF 650N Bandit 05-15	2113-0785
GSF 650S Bandit 05-15	2113-0785
GSX 650F 08-16	2113-0785
GSX 650FA 08-16	2113-0785
LS 650F Savage 86-88	2113-0787
LS 650P Savage 89-99	2113-0787
SFV 650 Gladius 09-16	2113-0788
SFV 650A Gladius 09-16	2113-0788
SV 650A 16-20	2113-0788
SV 650A Scrambler 17-20	2113-0788
SV 650N 99-10	2113-0788
SV 650NA 07-10	2113-0788
SV 650S 99-11	2113-0788
SV 650SA 07-13	2113-0788
SV 650XA Cafe, Racer 17-20	2113-0788
XF 650 Freewind 97-02	2113-0785
XN 85 Turbo 83	2113-0787
GS 700E 85	2113-0787
DR 750S 88-89	2113-0787
GS 750 77	2113-0787
GS 750D 77-78	2113-0787
GS 750E 78-79	2113-0787
GSR 750 11-16	2113-0788
GSR 750A 12-17	2113-0788
GSX 750 Inazuma 98-03	2113-0785
GSX 750E 80-82	2113-0787
GSX 750EF 84-85	2113-0787
GSX 750ES 83-89	2113-0787
GSX 750F 89-97	2113-0787
GSX 750F 98-06	2113-0785
GSX 750S 84	2113-0787
GSX 750S2 Katana 84	2113-0787
GSX 750SE Katana 85	2113-0787
GSX-R 750 85-91	2113-0787

COMPATIBLE CON MODELO	N.º ART.
SUZUKI (CONT.)	
GSX-R 750 96-99	2113-0785
GSX-R 750 00-17	2113-0788
GSX-R 750R 86-89	2113-0787
GSX-R 750R SP 92-95	2113-0785
GSX-R 750W 92-95	2113-0785
GSX-S 750 15	2113-0788
GSX-S 750A 15-20	2113-0788
GSX-S 750AZ Moto GP 18-19	2113-0788
GT 750 72-77	2113-0787
VL 800 Intruder Volusia 01-04	2113-0788
VL 800 Intruder 05-17	2113-0788
VL 800C Intruder 07-14	2113-0788
VZ 800 Intruder 05-17	2113-0788
VZ 800 Marauder 97-04	2113-0788
VZ 800Z Intruder 09-10	2113-0788
GS 850G 79-86	2113-0787
RF 900R 94-99	2113-0785
DL 1000 V-Strom 02-11	2113-0788
DL 1000 A V-Strom 14-20	2113-0788
DL 1000XA V-Strom XT 17-20	2113-0788
GS 1000E 78-80	2113-0787
GS 1000G 80-81	2113-0787
GS 1000H 78	2113-0787
GS 1000S 79	2113-0787
GSX 1000S Katana 82	2113-0787
GSX 1000S Katana/S 19-20	2113-0788
GSX-R 1000 01-18	2113-0788
GSX-R 1000A 15-19	2113-0788
GSX-R 1000R 17	2113-0788
GSX-R 1000R 18-20	2113-0786
GSX-R 1000Z 13	2113-0788
GSX-S 1000 15-19	2113-0788
GSX-S 1000A 16-20	2113-0788
GSX-S 1000A Evo 18	2113-0788
GSX-S 1000FA 16-20	2113-0788
SV 1000N 03-07	2113-0788
SV 1000S 03-07	2113-0788
TL 1000S 97-01	2113-0788
TL 1000R 98-02	2113-0788
GS 1100E 80-83	2113-0787
GS 1100ES 82-83	2113-0787
GS 1100G 82	2113-0787
GSX 1100E 80-82	2113-0787
GSX 1100EF 84-85	2113-0787
GSX 1100ES 83-84	2113-0787
GSX 1100F 87-94	2113-0787
GSX 1100G 91-96	2113-0788
GSX 1100L 80	2113-0787
GSX 1100S Katana 82-83	2113-0787
GSX-R 1100 86-92	2113-0787
GSX-R 1100W 93-98	2113-0788
GS 1200SS 01	2113-0788
GSF 1200A Bandit 06	2113-0788
GSF 1200 N Bandit 96-06	2113-0788
GSF 1200S Bandit 96-06	2113-0788
GSF 1200SA Bandit 97-06	2113-0788
GSX 1200FS Inazuma 98-00	2113-0788
GV 1200GLF Madura 85-86	2113-0787
GV 1200GLG Madura 85-86	2113-0787
GSF 1250N Bandit 07-12	2113-0788
GSF 1250S Bandit 07-10	2113-0788
GSF 1250SA Bandit 07-16	2113-0788
GSX 1250FA 10-16	2113-0788
GSX 1250FA ST Traveler 10-15	2113-0788
GSX 1340BK B-King 08-12	2113-0788
GSX-R 1300R Hayabusa 99-07	2113-0788
GSX-R 1340R Hayabusa 08-12	2113-0788
GSX-R 1340RA Hayabusa 13-17	2113-0788
GSX 1400 01-07	2113-0788
VL 1500 Intruder 13-17	2113-0790
VZ 1600 Marauder 04-05	2113-0790
VLR 1800 Intruder 08-11	2113-0790
VLR 1800RT Intruder 08-09	2113-0790
VZR 1800BZ Intruder 14-17	2113-0790

DESCARGO DE RESPONSABILIDAD: CONSÚLTESE LA PÁGINA 4 PARA INFORMACIÓN IMPORTANTE RELATIVA A CUESTIONES DE GARANTÍA Y NORMATIVA DE CONTROL DE EMISIONES.

Todos los nºs de artículo en **MAGENTA** son nuevos para 2021

BATERÍAS DE LITIO LIFEPO4 (CONT.)

COMPATIBLE CON MODELO	N.º ART.
SUZUKI (CONT.)	
VZR 1800R Intruder 06-17	2113-0790
VZR 1800R2N Intruder 08-09	2113-0790
VZR 1800RZ 07-13	2113-0790
TRIUMPH	
600 Daytona 03-04	2113-0785
600 Speedfour 02-05	2113-0788
TT 600 00-03	2113-0788
650 Daytona 05	2113-0785
T 120 66-70	2113-0784
675 Daytona 06-10	2113-0785
675 Daytona 11-16	2113-0785
675R Daytona 11-17	2113-0785
675 Street Triple 07-16	2113-0785
675R Street Triple 09-16	2113-0785
675RX Street Triple 15-16	2113-0785
T 140D Bonneville 79-81	2113-0785
T 140E Bonneville 78-83	2113-0785
T 140V Bonneville 73-78	2113-0785
T 140 Bonneville Harris 85-88	2113-0785
750 Daytona 91-93	2113-0787
T 140ES 80-81	2113-0785
750 Trident 91-98	2113-0787
765R Street Triple 17	2113-0785
765RS Street Triple 17	2113-0785
765S Street Triple 17	2113-0785
800 Bonneville 01-06	2113-0788
800 Bonneville America 02-06	2113-0788
800 Speedmaster 03-05	2113-0788
800 T 100 Bonneville 01-06	2113-0788
855 T 309 Speed Triple 94-97	2113-0787
900 America 07-10	2113-0786
900 America ->694349 14	2113-0788
900LT America ->694349 14	2113-0788
900 America 10-17	2113-0788
900 Bonneville 04-10	2113-0786
900 Bonneville 10-13	2113-0788
900 Bonneville -> 694351 14	2113-0788
900 Bonneville 694352 -> 15-16	2113-0788
900 Bonneville Black 07-08	2113-0786
900 Bonneville New Church 694352 -> 15-16	2113-0788
900 Bonneville Spirit 694352 -> 15	2113-0788
900 Bonneville T214 15	2113-0788
900SE Bonneville 09-12	2113-0788
900SE Bonneville Steve McQueen 12	2113-0788
T100 900 Bonneville 04-13	2113-0788
T100 900 Bonneville ->694351 14	2113-0786
T100 900 Bonneville 694352 -> 15	2113-0788
T100 900 Bonneville 694352 -> 15-16	2113-0786
T100 900 Bonneville Black ->694351 14	2113-0786
T100 900 Bonneville Black 694352 -> 15	2113-0788
T100 900 Bonneville Steve Mc Queen 13	2113-0788
900 Scrambler 06-10	2113-0786
900 Scrambler 10-13	2113-0788
900 Scrambler 694350 -> 15-17	2113-0788
900 Speedmaster 05-10	2113-0786
900 Speedmaster 10-13	2113-0788
900 Speedmaster -> 694386 14	2113-0788
900 Speedmaster 694350 -> 15-17	2113-0788
900 Thruxton 04-10	2113-0786
900 Thruxton 11-13	2113-0788
900 Thruxton ->694349 14	2113-0788
900 Thruxton 694350 -> 15-16	2113-0788
900 Thruxton Ace 694350 -> 15	2113-0788
T 509 Speed Triple 97-01	2113-0787
885 Adventurer 96-01	2113-0787
900 Daytona 93-97	2113-0787
900 Daytona Super III 94-97	2113-0787
TT 885 Legend 98-01	2113-0787
885 Speed Triple 94-96	2113-0787

COMPATIBLE CON MODELO	N.º ART.
TRIUMPH (CONT.)	
885 Thunderbird 95-03	2113-0787
885 Thunderbird Sport 98-04	2113-0787
855i Tiger 98	2113-0787
855i Tiger 99	2113-0788
885 Tiger 92-98	2113-0787
885 Tiger 99	2113-0788
900 Sprint 93-98	2113-0787
900 Sprint Executive 97-98	2113-0787
T100 900 Bonneville 17	2113-0788
T100 900 Bonneville Black 17	2113-0788
900 Street Cup 17	2113-0788
900 Street Scrambler 17	2113-0788
900 Street Twin 16	2113-0788
900 Tiger 20	2113-0788
900 Tiger GT 20	2113-0788
900 Tiger GT Pro 20	2113-0788
900 Tiger Rally 20	2113-0788
900 Tiger Rally Pro 20	2113-0788
900 Trident 92-98	2113-0787
TT 900 Trident 91	2113-0787
900 Trophy 91-01	2113-0787
955i Daytona 98-06	2113-0788
T 595 Daytona 97-98	2113-0788
955 T 509 Speed Triple 97-98	2113-0787
955 Speed Triple 02-04	2113-0788
955 T 509 Speed Triple 99-01	2113-0788
955RS Sprint 03-04	2113-0788
955ST Sprint 99-04	2113-0788
RS 955 Sprint 99-02	2113-0788
955 Tiger 99-06	2113-0788
1000 Daytona 91-92	2113-0787
1000 Trophy 92	2113-0787
1050 Speed Triple 05-16	2113-0788
1050R Speed Triple 12-17	2113-0788
1050RS Speed Triple 18-19	2113-0788
1050S Speed Triple 17	2113-0788
1050T Speed Triple 12-14	2113-0788
1050GT Sprint 10-16	2113-0788
1050ST Sprint 05-10	2113-0788
1050i Sprint ST 11-12	2113-0788
1050 Tiger 07-12	2113-0788
1050SE Tiger 10-13	2113-0788
1050 Tiger Sport 13-17	2113-0788
T120 1200 Bonneville 16	2113-0788
T120 1200 Bonneville Black 16	2113-0788
1200 Bonneville Bobber 17	2113-0785
1200 Bonneville Bobber Black 18	2113-0785
1200 Bonneville Bobber TFC 20	2113-0785
1200 Daytona 93-98	2113-0787
1215 Tiger Explorer 12-15	2113-0791
XC 1215 Tiger Explorer 13	2113-0791
XCa 1215 Tiger Explorer 16	2113-0791
XCx 1215 Tiger Explorer 16	2113-0791
XR 1215 Tiger Explorer 16	2113-0791
XRt 1215 Tiger Explorer 16	2113-0791
XRx 1215 Tiger Explorer 16	2113-0791
1200 Trophy 91-99	2113-0787
1200 Trophy 00-01	2113-0788
1215 Trophy 13-16	2113-0791
SE 1215 Trophy 13-17	2113-0791
1200 Thruxton 16-18	2113-0788
1200 Thruxton R 16-17	2113-0788
1200 Thruxton R TFC 19	2113-0788
1600 Thunderbird 09-16	2113-0791
1700 Thunderbird Commander 14-17	2113-0791
1700 Thunderbird LT 14-17	2113-0791
1700 Thunderbird Nightstorm 15-17	2113-0791
1700 Thunderbird Storm 11-17	2113-0791
2300 Rocket III 04-09	2113-0791
2300 Rocket III Classic 06-09	2113-0791
2300 Rocket III Roadster 10-19	2113-0791
2300 Rocket III Touring 08-19	2113-0791

COMPATIBLE CON MODELO	N.º ART.
TRIUMPH (CONT.)	
2500 Rocket III GT 20	2113-0790
2500 Rocket III R 20	2113-0790
VICTORY	
1200 Octane 17	2113-0786
Boardwalk 13-15	2113-0791
Cross Country 10-17	2113-0791
Cross Roads 10-12	2113-0791
Cross Roads 8 Ball 14	2113-0791
Cross Roads Classic 13-14	2113-0791
Gunner 15-17	2113-0791
Hammer 05-11	2113-0791
Hammer 8 Ball 10-16	2113-0791
Hammer S 07-17	2113-0791
Hard Ball 12-13	2113-0791
High Ball 11-17	2113-0791
Jackpot 10-16	2113-0791
Judge 12-17	2113-0791
King Pin 04-12	2113-0791
King Pin 11-12	2113-0791
Magnum 15-17	2113-0791
V 92C Victory 98-03	2113-0791
V 92SC Victory 00-03	2113-0791
Vegas 03-17	2113-0791
Vegas Jackpot 06-07	2113-0791
Vision 09-14	2113-0791
VOXAN	
1000 Black Magic 06-08	2113-0791
1000 Cafe Racer 02-08	2113-0791
1000 Charade Racing 05-08	2113-0791
1000 Cyclope 02	2113-0791
1000 Roadster 99-08	2113-0791
1000 Scrambler 03-06	2113-0791
1000 Street Scrambler 04-08	2113-0791
1000 VB1-Evo 03-04	2113-0791
GTV 1200 08	2113-0791
YAMAHA	
TZR 50 Thunderkid 97-00	2113-0784
MT 125 15-16	2113-0784
MT 125A 15-20	2113-0784
RD 125LC 86-89	2113-0784
RD 125T 75	2113-0784
SR 125 89-97	2113-0784
SR 125 98-03	2113-0784
SR 125SE 93-96	2113-0784
TDR 125 89-93	2113-0784
TDR 125R 94-03	2113-0784
TDR 125R Lightburner 93-94	2113-0784
TW 125 02-06	2113-0784
TZR 125 87-95	2113-0784
TZR 125R 91-93	2113-0784
TZR 125RR 94-97	2113-0784
WR 125X Supermoto 09-16	2113-0784
XN 125N Teo's 00-03	2113-0784
XV 125 Virago 97-01	2113-0787
XVS 125 Dragstar 00-05	2113-0784
YB 125SPD 08	2113-0784
YBR 125 00-08	2113-0784
YBR 125E 06-13	2113-0784
YBR 125ED 05-14	2113-0784
YBR 125EGS 08-16	2113-0784
YBR 125SPD Custom 08-16	2113-0784
YS 125 17-20	2113-0784
YZF-R 125 08-16	2113-0784
YZF-R 125A 15-20	2113-0784
RD 200DX 75-80	2113-0785
XT 225 Serrow 86-93	2113-0784
XT 225W Serrow 93-98	2113-0784
XT 225 97-06	2113-0784
RD 250LC 80-86	2113-0784
SR 250 91-95	2113-0786
SR 250 Classic 96-00	2113-0786
SR 250 Custom 80-81	2113-0786
SR 250SE 81-84	2113-0786
SRX 250 87	2113-0786

BATERÍAS DE LITIO LIFEPO4 continúa en la siguiente página.

DESCARGO DE RESPONSABILIDAD: CONSÚLTESE LA PÁGINA 4 PARA INFORMACIÓN IMPORTANTE RELATIVA A CUESTIONES DE GARANTÍA Y NORMATIVA DE CONTROL DE EMISIONES.

BATERÍAS DE LITIO LIFEPO4 (CONT.)

COMPATIBLE CON MODELO	N.º ART.
YAMAHA (CONT.)	
TDR 250 88-92	2113-0784
TRX 250X 12-13	2113-0785
TZR 250 87-92	2113-0784
TZR 250R 91-93	2113-0784
TZR 250RS 92-94	2113-0784
TZR 250SP 90	2113-0784
TZR 250SPR 95	2113-0784
XS 250 79-81	2113-0786
XS 250C 78-81	2113-0786
XS 250S 79-82	2113-0786
XT 250 Serow 05	2113-0784
XT 250X 06-08	2113-0784
XTZ 250 Lander 07-09	2113-0784
XV 250 Virago 89-94	2113-0787
XV 250S Virago 95-00	2113-0787
XVS 250 Dragster 01-03	2113-0784
YBR 250 07-12	2113-0784
YS 250 Fazer 06-08	2113-0784
MT-03 320A MTN 320 16-20	2113-0784
YZF-R3 320 15-20	2113-0784
RD 350 74-76	2113-0784
RD 350LC 80-82	2113-0784
RD 350LCF 85-92	2113-0784
RD 350N 85	2113-0784
RD 350R 92-95	2113-0784
RD 350YPVS 83-84	2113-0784
XS 360 75-77	2113-0786
FZR 400 88	2113-0787
FZR 400R 89	2113-0787
FZR 400RR 86	2113-0787
FZR 400RR 90-95	2113-0785
FZR 400RRS 86	2113-0787
FZR 400RS 86	2113-0787
RD 400DX 76-79	2113-0784
XJR 400 93-99	2113-0785
XS 400 79	2113-0786
XS 400C 78-80	2113-0786
XS 400DOHC 82-86	2113-0786
FZR 500 89-93	2113-0787
RD 500LC 84-87	2113-0784
SR 500 78-95	2113-0784
XS 500 75-79	2113-0787
XT 500E 90-96	2113-0784
XT 500T 88-89	2113-0784
XT 500Z 88-89	2113-0784
XV 535 Virago 88-03	2113-0787
XV 535S Virago 95-03	2113-0787
XJ 550 Maxim 81-83	2113-0786
XJ 550R Seca 81-83	2113-0786
XJ 550 81-84	2113-0786
XT 550 82-83	2113-0784
XZ 550 82-84	2113-0787
FZ 600 86-88	2113-0786
FZ 6N 04-07	2113-0786
FZ 6S Fazer 04-07	2113-0786
FZ 6S2 07-10	2113-0786
FZ 6S2 Fazer 07-09	2113-0786
FZR 600 89-93	2113-0787
FZR 600R 94-95	2113-0788
FZS 600 Fazer 98-03	2113-0786
SRX 600 85-93	2113-0784
XJ 600 Radian 84-91	2113-0786
XJ 600N Diversion 91-03	2113-0785
XJ 600S Diversion 92-03	2113-0785
XJ 6F Diversion 10-16	2113-0786
XJ 6FA Diversion 10-16	2113-0786
XJ 6N Diversion 09-16	2113-0786
XJ 6NA Diversion 09-16	2113-0786
XJ 6S Diversion 09-16	2113-0786
XJ 6SA Diversion 09-16	2113-0786
XJ 6SP Diversion 13	2113-0786
XT 600Z Tenere 83-84	2113-0786
XT 600Z Tenere 85	2113-0784
XT 600Z Tenere 86-95	2113-0787
YX 600 Radian 86-90	2113-0786
YZF 600R Thunder cat 96-03	2113-0788
YZF 600R6 99-16	2113-0786
YZF 600R6 01-05	2113-0785
YZF 600R6 17-20	2113-0784
XJ 650 80-84	2113-0786
XJ 650 Turbo 82	2113-0786
XJ 650L 81-83	2113-0786
XJ 650R 82	2113-0786
XS 650 75-81	2113-0787
XS 650SE 79-81	2113-0787
XVS 650 Drag Star 97-04	2113-0786
XVS 650A Drag Star Classic 98-07	2113-0786
MT-03 660 06-13	2113-0785
SZR 660 96-98	2113-0785
XT 660R 04-16	2113-0785
XT 660Z Tenere 08-16	2113-0785
XT 660ZA Tenere 11-16	2113-0785
XTZ 660 Tenere 90-00	2113-0785
FZX 700 Fazer 86-87	2113-0787
MT-07 700 14-16	2113-0786
MT-07 700A 14-17	2113-0786
MT-07 700AB MTT Tracer 17	2113-0786
MT-07 700A-U 18-20	2113-0786
MT-07 700A-U MTT Tracer 16-20	2113-0786
XSR 700 MTM 690 U 16-20	2113-0786
XSR 700 MTM 690 U XTribute 19-20	2113-0786
XT 700Z Tenere 19-20	2113-0786
FZ 750 85-91	2113-0787
FZR 750 Genesis 87-89	2113-0787
FZR 750R OW01 88-90	2113-0787
FZX 750 Fazer 86-97	2113-0787
XJ 750 82-84	2113-0787
XJ 750R Seca 81-83	2113-0787
XS 750 77-79	2113-0787
XS 750SE 79-80	2113-0787
XTZ 750 Super Tenere 89-00	2113-0787
XV 750 Virago 92-97	2113-0787
XV 750SE 81	2113-0787
YZF 750R 93-98	2113-0788
YZF 750R7OW02 99-03	2113-0785
YZF 750SP 93-99	2113-0788
FZ 8S Fazer 10-16	2113-0786
FZ 8SA Fazer 10-16	2113-0786
FZ 8N 10-16	2113-0786
FZ 8NA 10-16	2113-0786
TDM 850 96-01	2113-0786
TDM 850 91-95	2113-0788
TRX 850 96-99	2113-0788
XS 850 80	2113-0787
MT-09 850 13-16	2113-0786
MT-09 850A 14-20	2113-0786
MT-09 850A SP 18-20	2113-0786
MT-09 850A Sport Tracker 14-17	2113-0786
MT-09 850A Street Rally 14-17	2113-0786
MT-09 850A Tracer 15-20	2113-0786
MT-09 850A Tracer GT 18-20	2113-0786
MXT 850 Niken 19-20	2113-0786
TDM 900 02-14	2113-0786
TDM 900A 05-13	2113-0786
XJ 900 83-94	2113-0787
XJ 900F 83-94	2113-0787
XJ 900S Diversion 95-03	2113-0788
XSR 850 MTM 850 16-18	2113-0786
XSR 900 17-20	2113-0786
XSR 900 Abarth 17-18	2113-0786
XV 950 17	2113-0788
XV 950 Racer 17-18	2113-0788
XV 950R 14-20	2113-0788
XVS 950A Midnight Star 09-13	2113-0788
XVS 950CR Bolt C-Spec 15-16	2113-0788
XVS 950CU 14-16	2113-0788
XVS 950XR SCR950 17-20	2113-0788
FZ 1N 06-15	2113-0788
FZ 1NA Fazer 08-15	2113-0788
FZ 1S Fazer 06-15	2113-0788
FZ 1SA Fazer 08-15	2113-0788
FZR 1000 Genesis 87-88	2113-0787
FZR 1000EXUP 89-90	2113-0787
FZR 1000EXUP 91-97	2113-0788
FZS 1000 Fazer 01-06	2113-0786
GTS 1000 93-99	2113-0788
MT-10 1000 16-20	2113-0784
MT-10 1000SP 17-20	2113-0784
XV 1000 Virago 86	2113-0791
XV 1000SE Virago 88	2113-0791
XV 1000TR1 81	2113-0791
YZF 1000R Thunderace 96-01	2113-0788
YZF 1000R1 98-14	2113-0786
YZF 1000R1 SP 06	2113-0786
YZF-R1 1000 15-20	2113-0784
YZF-R1 1000M 15-20	2113-0784
YZF-R1 S 1000 16	2113-0784
BT 1100 Bulldog 02-06	2113-0786
FJ 1100 84-85	2113-0787
XS 1100 78-80	2113-0791
XS 1100S 81	2113-0791
XV 1100 Virago 89-99	2113-0791
XVS 1100 Drag Star 99-04	2113-0786
XVS 1100A Drag Star Classic 00-06	2113-0786
FJ 1200 86-89	2113-0787
FJ 1200 90-95	2113-0788
FJ 1200A 91-95	2113-0788
VMX 12V-Max 91-03	2113-0787
XJR 1200 95-98	2113-0788
XT 1200Z Super Tenere 10-20	2113-0788
XT 1200ZE Super Tenere 14-20	2113-0788
XVZ 12T 85	2113-0791
FJR 1300 01-05	2113-0786
FJR 1300A 03-20	2113-0786
FJR 1300AE 15-20	2113-0786
FJR 1300AS 06-20	2113-0786
XJR 1300 98-06	2113-0786
XJR 1300 07-14	2113-0788
XJR 1300C 15-17	2113-0788
XJR 1300C Racer 16-17	2113-0788
XJR 1300SP 99-01	2113-0786
XVS 1300A Midnight Star 07-16	2113-0791
XVS 1300CU Midnight Star 14-16	2113-0791
XVZ 1300 Royal Star 96-01	2113-0791
XVZ 1300TF Venture Star 99-01	2113-0791
XV 1600A Wildstar 99-04	2113-0791
MT-01 1670 05-12	2113-0786
MT-01 1670S 09	2113-0786
XV 1700PC Road Star Warrior 03-05	2113-0786
VMX 17 V-Max 09-16	2113-0788
XV 1900A Midnight Star 06-16	2113-0786
XV 1900ACFD Midnight Star 14-16	2113-0786

DESCARGO DE RESPONSABILIDAD: CONSÚLTESE LA PÁGINA 4 PARA INFORMACIÓN IMPORTANTE RELATIVA A CUESTIONES DE GARANTÍA Y NORMATIVA DE CONTROL DE EMISIONES.

Todos los nºs de artículo en **MAGENTA** son nuevos para 2021



PARTS EUROPE

BATERÍAS DE IONES DE LITIO

- Polímero de iones de litio $LiFePO_4$
- Sin metales pesados ni ácido peligroso
- No explosivas e incombustibles
- CCA superior al de las baterías de plomo-ácido
- Más ligeras que las baterías de plomo-ácido
- Con indicador de carga de batería integrado fácil de leer
- Montaje en cualquier dirección
- Tamaños estándar JIS
- Hasta 12 meses de preservación de carga

Nº REFERENCIA YUASA	DIMENSIONES	PESO	N.º ART.
YTZ5S, YTX4L-BS y YTX5L-BS	113 mm L x 70 mm An x 86 mm Al ($4^{7}/_{16}$" x $2^{3}/_{4}$" x $3^{3}/_{8}$")	408 g (0,9 lb)	**2113-0721**
YTZ7S y YTX7L-BS	113 mm L x 70 mm An x 86 mm Al ($4^{7}/_{16}$" x $2^{3}/_{4}$" x $3^{3}/_{8}$")	0,73 kg (1,6 lb)	**2113-0722**
YT7B-BS y YT9B-BS	149 mm L x 64 mm An x 92 mm Al ($5^{7}/_{8}$" x $2^{1}/_{2}$" x $3^{5}/_{8}$")	0,82 kg (1,8 lb)	**2113-0725**
YTX9-BS, YTR9-BS y YTX7A-BS	149 mm L x 87 mm An x 94 mm Al ($5^{7}/_{8}$" x $3^{7}/_{16}$" x $3^{11}/_{16}$")	0,73 kg (1,6 lb)	**2113-0727**
YTZ10S	149 mm L x 87 mm An x 94 mm Al ($5^{7}/_{8}$" x $3^{7}/_{16}$" x $3^{11}/_{16}$")	1 kg (2,2 lb)	**2113-0723**
YTZ12S y YTZ14S	149 mm L x 87 mm An x 94 mm Al ($5^{7}/_{8}$" x $3^{7}/_{16}$" x $3^{11}/_{16}$")	1,1 kg (2,4 lb)	**2113-0724**
YT12B-BS y YT14B-BS	149 mm L x 64 mm An x 130 mm Al ($5^{7}/_{8}$" x $2^{1}/_{2}$" x $5^{1}/_{8}$")	1 kg (2,2 lb)	**2113-0726**
YTX14H-BS, KMX14-BS, YTX14-BS, YTX12-BS y YTX12A-BS	149 mm L x 87 mm An x 94 mm Al ($5^{7}/_{8}$" x $3^{7}/_{16}$" x $3^{11}/_{16}$")	1,2 kg (2,7 lb)	**2113-0728**
YB14-A2, YTX14AH-BS, YTX14AHL-BS, YB14-B2, YTX14L-BS, YB14L-B2, YB14A-A1, YB14A-A2, YB14L-A1, YB14L-A2, SYB14L-A2, SYB14L-B2, y 12N14-3A	133 mm L x 75 mm An x 133 mm Al ($5^{1}/_{4}$" x $2^{15}/_{16}$" x $5^{1}/_{4}$")	408 g (0,9 lb)	**2113-0729**
YTX20-BS, YTX20H-BS, YTX20L-BS, YTX20HL-BS, YTX18L-BS, YTX24HL-BS, YTX15L-BS, YB16-B-CX, YB16HL-A-CX, YB16-B, YB16L-B, YB16C-B, YB16L-A2, YB16CL-B, YB18-A, YB18L-A, Y50N18A-A, SYB16L-B, Y50-N18L-A-CX, SY50-N18L-AT, Y50N18L-A, Y50N18L-A2 y Y50N18L-A3	175 mm L x 87 mm An x 130 mm Al ($6^{7}/_{8}$" x $3^{7}/_{16}$" x $5^{1}/_{8}$")	0,59 kg (1,3 lb)	**2113-0730**
YIX30L, YIX30L-BS, YB30L-B, YB30CL-B, Y60N24-A, Y60N24AL-B, 52515, 53030, 53034 y YHD-12H	165 mm L x 124 mm An x 164 mm Al ($6^{1}/_{2}$" x $4^{7}/_{8}$" x $6^{7}/_{16}$")	0,86 kg (1,9 lb)	**2113-0733**

COMPATIBLE CON MODELO	N.º ART.
APRILIA	
SR50 Ditech 02-04	**2113-0721**
RS4 125 11-16	**2113-0722**
Mojito 150 07	**2113-0722**
Sportcity cube 250 09	**2113-0728**
Sportcity 250 07-11	**2113-0728**
RXV450/500 06-12	**2113-0727**
SXV450/550 06-12	**2113-0727**
Pegaso Strada, Factory, Trail 09-12	**2113-0728**
Dorsoduro 750 09-16	**2113-0728**
Shiver 750 09-16	**2113-0728**
Mana 850, GT 09-14	**2113-0728**
RSV4 R, Factory 09-14	**2113-0723**
ETV Caponord 01-07	**2113-0728**
RST Futura 01-05	**2113-0728**
RSV 1000 Mille SP 99-00	**2113-0728**
RSV 1000 Factory 04-11	**2113-0728**
RSV 1000 Mille R 00-05	**2113-0728**
RSV 1000 Mille 01-09	**2113-0728**
RSV 1000 Mille 00	**2113-0728**
Tuono 1000 R, Factory 03-11	**2113-0728**
Tuono V4 R APRC 12-13	**2113-0723**
Tuono V4 R APRC ABS	**2113-0723**
SL Falco 00-04	**2113-0728**
Tuono V4 1100 Factory ABS 15-17	**2113-0725**
Tuono V4 1100 RR ABS 15-16	**2113-0728**
Dorsoduro, Caponord 1200 11-18	**2113-0728**
ATK	
Todos los modelos 50cc 99- 05	**2113-0722**
Todos modelos Enduro 125 02-04	**2113-0721**

COMPATIBLE CON MODELO	N.º ART.
ATK (CONT.)	
Todos los modelos de 250 cc-605 cc 99-13	**2113-0722**
GT650 R 11-13	**2113-0725**
BENELLI	
Velvet 125 08-09	**2113-0727**
Velvet 150 09	**2113-0727**
Tomado TRE 900 01-05	**2113-0728**
TRE 1130K todas 06-09	**2113-0724**
Tomado TRE 1130 06-09	**2113-0728**
Tomado Naked 04-08	**2113-0724**
TNT, Sport, Evo 09	**2113-0724**
Cafe Racer 1130 07	**2113-0724**
BIMOTA	
DB2 93-95	**2113-0729**
DB2 Final Edition 97	**2113-0729**
Tesi 91-95	**2113-0729**
SB8R, SB8RS 98-00	**2113-0728**
YB8/YB10 92-95	**2113-0729**
YB11 96-99	**2113-0728**
SB6R 97-99	**2113-0728**
DB5S1000 07	**2113-0726**
SB8R 1000 99-01	**2113-0728**
DB5R 1100 07-09	**2113-0726**
DB5S 1100 08-09	**2113-0726**
BMW	
G450 08-11	**2113-0722**
R60/6, R60/7 69-84	**2113-0733**
R65 84-95	**2113-0733**
K75 85-86, 93-95, RT 85-95	**2113-0733**
R75/7 76-84	**2113-0733**

COMPATIBLE CON MODELO	N.º ART.
BMW (CONT.)	
R75/6 69-76	**2113-0733**
F650GS 08-12	**2113-0728**
CB650GT 13-17	**2113-0728**
C650 Sport 16-17	**2113-0728**
F700GS 11-18	**2113-0728**
F800ST, GS, GT, R, ADV 08-18	**2113-0728**
F800, 700 Auxillary 13-17	**2113-0724**
R80, R80RT 84-95	**2113-0733**
R80/7, R80RT 78-84	**2113-0733**
R90/6, R90S 69-76	**2113-0733**
R nineT 14-17	**2113-0727**
S1000RR 14-16	**2113-0722**
S1000RR 12-13	**2113-0723**
Todos los modelos "K" 83-93	**2113-0733**
R100/7 76-84	**2113-0733**
R100GS, PD, R, RS, RT 87-95	**2113-0733**
R100CS 76-84	**2113-0733**
S1000R 14-16	**2113-0723**
S1000RR 09-13	**2113-0723**
S1000RR DWA 09-11	**2113-0724**
S1000RR con alarma 14-16	**2113-0723**
S1000RR con alarma 09-11	**2113-0724**
S1000RR DWA 14-16	**2113-0723**
S1000XR 15-17	**2113-0727**
S1000XR DWA 16	**2113-0723**
HP4 con alarma 13-14	**2113-0723**
HP4 sin alarma 13-14	**2113-0722**
HP2 Sport/Megamoto hasta 11	**2113-0724**
R nineT Scrambler 13-18	**2113-0729**

BATERÍAS DE IONES DE LITIO continúa en la página siguiente.

DESCARGO DE RESPONSABILIDAD: CONSÚLTESE LA PÁGINA 4 PARA INFORMACIÓN IMPORTANTE RELATIVA A CUESTIONES DE GARANTÍA Y NORMATIVA DE CONTROL DE EMISIONES.

Todos los nºs de artículo en **MAGENTA** son nuevos para 2021

PARTS EUROPE

BATERÍAS DE IONES DE LITIO (CONT.)

COMPATIBLE CON MODELO	N.º ART.
BMW (CONT.)	
K1200R, S 05-09	2113-0728
R1200GS, S, R 05-13	2113-0728
R1200S, R 05-16	2113-0728
R1200GS Adventure 09-16	2113-0724
R1200RT 14-16	2113-0728
R1200RS 14-18	2113-0728
K1300R,S 09-16	2113-0728
CAGIVA	
City, Lucky, Explorer 94-97	2113-0721
Elefant 350 2 cil. 86-09	2113-0729
T4 E Elefant, W12 350 87-09	2113-0729
T4 E Elefant 500 88-09	2113-0729
Raptor 650 01-05	2113-0728
V Raptor 650 01-05	2113-0728
Elefant 750 94-97	2113-0730
Elefant Bifaro 750 89	2113-0729
CAN AM	
Spyder (RT, F3) 14-17	2113-0730
Spyder (RS) 08-16	2113-0730
CANNONDALE	
C440, E440, S440, X440, X440S 02-05	2113-0722
EX400, MX400, XC400 00-01	2113-0721
	2113-0722
CCM	
Todos los modelos 96-01 (con arranque eléctrico)	2113-0722
DUCATI	
Scrambler Sixty2 16	2113-0726
500 Sport	2113-0730
500 GTL, GTV	2113-0730
500/600 Pantah	2113-0729
600, TL, Dark Metallic 01	2113-0729
620 Sport, Monster 01-08	2113-0726
650 Alazurra, Indiana, Pantah	2113-0729
Monster 696 07-14	2113-0726
748 Monoposto 01-02	2113-0726
748 R 01 Biposto, s 01-02	2113-0726
749 todos 03-06	2113-0726
750 F1, Montjuich, Paso 87-90	2113-0729
750 GT, Luguna Seca	2113-0733
750 Indiana	2113-0729
Monster 796 10-13	2113-0726
750 Monster, Dark, Metallic 00-02	2113-0726
750 Monster 10-11	2113-0726
796 Hypermotard 10-14	2113-0726
803 Scrambler 15-16	2113-0726
800 todos 03-08	2113-0726
803 Monster 17-18	2113-0726
Monster 821 13-18	2113-0726
848 Corse SE 08-13	2113-0726
848 Streetfighter 12-15	2113-0726
860 GT, GTS	2113-0733
Panigale 899 13-15	2113-0725
900 Monster, Cromo, Dark, Metallic 01-02	2113-0726
900 SS Supersport, Replica 82-88/01-09	2113-0729
906 Paso 90-92	2113-0730
907 I.E. Paso 90-94	2113-0730
915 ST 4 01-04	2113-0726
920 Monster, S4 01-02	2113-0726
939 Hypermotard 16-18	2113-0726
939 Hyperstrada 16-18	2113-0726
959 Panigale 16	2113-0725
996, Biposto, Monoposto, R, S 01-03	2113-0726
998 todos 02-04	2113-0726
999 todos 03-06	2113-0726
1000 Monster, Testasteretta, Multistrada, Paulsmart, Stort, ST 01-10	2113-0726
1000 Desmosedici RR 08-09	2113-0726
GT1000, Touring, Sport 1100S hasta 10	2113-0726
1098 principio 07	2113-0728
1098 todos los otros modelos 01-10	2113-0726
1098 07-09	2113-0726
1100 Monster 09-13	2113-0726

COMPATIBLE CON MODELO	N.º ART.
DUCATI (CONT.)	
1100 Multistrada 07-09	2113-0726
1100 Hypermotard 07-13	2113-0726
1100 Street Fighter, S 09-12	2113-0726
1198 09-16	2113-0726
Panigale 1199 11-14	2113-0725
1200 Monster 14-16	2113-0726
1200 Multistrada 10-18	2113-0726
Diavel 1200 11-17	2113-0726
Diavel 1262 16-18	2113-0726
Panigale, S 1299 15-16	2113-0725
GAS GAS	
FSR450 HASTA 08	2113-0722
Pampera 96-01 (todos)	2113-0721
HONDA	
ZB50 88	2113-0721
SA50,P 99-01	2113-0721
Ruckus 03-16	2113-0722
CT70 Mini Trail 91-94	2113-0721
CH80 99-07	2113-0721
EZ90 Cub 91-96	2113-0721
Grom 14-17	2113-0721
C110 09-10	2113-0722
CRF110F 13-17	2113-0721
NHX 110 Elite 10	2113-0722
NX125 88-90	2113-0722
CBR125R 04-09	2113-0722
CBR 125R 14-17	2113-0721
Grom 125 14-17	2113-0721
CRF150F 06-17	2113-0721
	2113-0722
PCX 150 13	2113-0722
SH150i 10	2113-0722
CRF125F 14-18	2113-0721
MSX125 GROM 14-19	2113-0721
TLR200 Reflex 86-87	2113-0721
TR200 Fat Cat 86	2113-0727
TR200 Fat Cat 87	2113-0727
CRF230F 03-19	2113-0721
CRF230L HASTA 07	2113-0722
CRF230L/M 08-13	2113-0722
CB250 Nighthawk 91-09	2113-0722
CN250 Helix 99-07	2113-0728
CBR250R 11-13	2113-0722
CMX250C Rebel 96-16	2113-0722
CRF250X 04-18	2113-0721
CRF250L 13-16	2113-0722
NX250 88-90	2113-0722
SM250 09-13	2113-0724
XR250L 91-96	2113-0721
NSS250 Reflex 01-07	2113-0728
PS 250 Ruckus	2113-0728
CB300F 15-18	2113-0722
CBR300R 15-18	2113-0722
CB300A 19	2113-0722
NSS300 Forza 14-16	2113-0728
CB400F CB-1 89-90	2113-0727
CRF450 R, RX 17	2113-0721
CMX300,A 17-18	2113-0722
CRF450X 05-17	2113-0722
CB500X, F 13-18	2113-0723
CBR500R 13-18	2113-0723
CX500/Custom/Deluxe/Turbo 78-82	2113-0729
FT500 Ascot 82-83	2113-0729
GL500/GL500I Silver Wing 81-82	2113-0729
599/CB600F 04-06	2113-0722
CBR600 87-00	2113-0727
CBR600F, F4 99-00	2113-0727
FSC600 Silver Wing 20-13	2113-0724
CBR600F4i/CBR600RR 01-19	2113-0723
VT600C/CD Shadow Deluxe VLX 88-03	2113-0727
VT600C/CD Shadow Deluxe VLX 04-07	2113-0723
CBR650F 14-18	2113-0723
CX650C Custom 83	2113-0729

COMPATIBLE CON MODELO	N.º ART.
HONDA (CONT.)	
CX650T Turbo 83	2113-0729
GL650i Silver Wing Interstate 83	2113-0729
NT650 Hawk GT 88-91	2113-0727
NX650 88-89	2113-0727
XR650L 93-17	2113-0727
CTX700X 14-18	2113-0724
DN-01 09-13	2113-0724
NC700X 12-17	2113-0724
NT700V 10-13	2113-0724
VF700C Magna 84-86	2113-0729
VF700F Interceptor 84-85	2113-0729
VF700S Sabre 84-85	2113-0729
VT700C Shadow 86-87	2113-0729
CB750 Nighthawk 91-03 (todos)	2113-0729
CB750A Hondamatic 76-78	2113-0730
CB750C Custom 80-82	2113-0729
CB750F Super Sport 75-82	2113-0729
CB750K Four 69-82	2113-0729
CB750K Limited Edition 79	2113-0729
CB750SC Nighthawk 82-83 (todos)	2113-0729
RVF750R RC45 94	2113-0727
T750C, C2, C2B, RS Shadow 10-18	2113-0726
VF750C V45 Magna 82-83	2113-0729
VF750CD Magna Deluxe 94-03	2113-0728
VF750F V45 Interceptor 83-84	2113-0729
VFR750F 90-97	2113-0728
VFR750R RC30 90	2113-0727
VT750C Shadow 98-00	2113-0728
VT750C/CA/C2 Shadow 04-08	2113-0724
VT750CD/CD2 Shadow Deluxe 98-02	2113-0728
VT750C A.C.E. Deluxe 02-03	2113-0728
VT750C/CA/C2 Shadow Spirit, VT750 Aero 07-09	2113-0724
VT750DC/A/B Shadow Spirit 01-07	2113-0724
VT750C/C2/C2B Shadow RS/ Phantom/Aero 10-17	2113-0724
PC800 Pacific Coast 89-98	2113-0728
VFR800F Interceptor 14-16	2113-0724
VFR800/A Interceptor, ABS 02-12	2113-0724
VFR800FI Interceptor 98-01	2113-0728
VT800C Shadow 88	2113-0729
CB900C/F 80-82	2113-0729
CBR900RR 93-99	2113-0727
CB900F SuperSport/ 919 02-06	2113-0723
CBR929RR/RE 00-01	2113-0723
CBR954RR 02-03	2113-0723
CB1000 94-95	2113-0728
CB1000C Custom 83	2113-0729
CB1000R/CBF1000F 09-16	2113-0723
CBR1000F Hurricane 87-96	2113-0729
CBR1000RR 04-07	2113-0723
CBR1000RR 08-18	2113-0722
CBR1000RA (ABS) 08-18	2113-0723
CBX1000 Super Sport 79-82	2113-0730
CBX1000 Super Sport (opcional) 82	2113-0730
CRF1000L Africa Twin 16-17	2113-0724
GL1000 Gold Wing 75-79	2113-0730
RVT1000R RC51 00-06	2113-0728
VTR1000F Super Hawk 97-00	2113-0728
VTR1000F Super Hawk 01-05	2113-0724
CB1100 10-18	2113-0724
CB1100F Super Sport 83	2113-0729
CBR1100XX 97-00	2113-0728
CBR1100XX 01-03	2113-0724
GL1100 Gold Wing 80-83	2113-0730
ST1100, ABS-TCS, 1100A 99-03	2113-0728
VF1100C V65 Magna 83-86	2113-0730
VF1100S V65 Sabre 84-85	2113-0730
VT1100C2 Shadow Sabre 00-07	2113-0728
VT1100C/C3/T Shadow 98-00	2113-0724
VT1100C/C3/T Shadow 01-07	2113-0728
VT1100C Shadow Spirit 85-97	2113-0724
VT1100C2 Shadow A.C.E. 95-99	2113-0724

DESCARGO DE RESPONSABILIDAD: CONSÚLTESE LA PÁGINA 4 PARA INFORMACIÓN IMPORTANTE RELATIVA A CUESTIONES DE GARANTÍA Y NORMATIVA DE CONTROL DE EMISIONES.

Todos los nºs de artículo en MAGENTA son nuevos para 2021

PARTS EUROPE

BATERÍAS DE IONES DE LITIO (CONT.)

COMPATIBLE CON MODELO	N.º ART.
HONDA (CONT.)	
GL1200 Gold Wing 84-87	2113-0730
VFR1200F 10-14	2113-0724
VFR1200X 16-17	2113-0724
CB1300 Super Four 01-13	2113-0724
CTX1300 14	2113-0724
ST1300/A/P 03-12	2113-0724
VT1300CR, CS, CT, CX 10-16	2113-0724
VTX1300C/R/S 03-09	2113-0728
VTX1300CS/CR/CXA Fury 09-18	2113-0724
GL1500 Gold Wing 88-00	2113-0730
GL1500 Valkyrie 97-03	2113-0728
GL1800 Gold Wing 01-19	2113-0730
VTX1800C/F/N/R Retro/S 02-11	2113-0730
NRX1800 Valkyrie Rune 04-05	2113-0730
RC213V-S 16-17	2113-0722
HUSABERG	
Todos los modelos 97-03 (con arranque eléctrico)	2113-0727
Todos los modelos 04-13 (con arranque eléctrico)	2113-0721 2113-0722
HUSQVARNA	
TE410E 00-01	2113-0728
TE450/TC450/TX450 02-17	2113-0722
SM450RR/SMR 02-17	2113-0722
FE501 14-17	2113-0721
SM510RR/TC/TE/TX 02-11	2113-0722
SM630/SMR/SMS/TE 05-11	2113-0722
Nuda 900R 12	2113-0728
TE610E, SM610S 00-09	2113-0728
HYOSUNG	
GT250, R 09-16	2113-0728
GV250 09-16	2113-0727
GT650, R, S 09-16	2113-0728
GV650, SE 09-13	2113-0726
GSV650 06-08	2113-0728
ST7 10-13	2113-0726
KAWASAKI	
EX250 Ninja 95-07	2113-0722
KL250 Super Sherpa 00-10	2113-0722
KLX250 06-14	2113-0722
KLX250S/SF 06-14	2113-0722
EX250 Ninja 250R 08	2113-0727
EX250 Ninja 250R 09-13	2113-0727
Ninja 300, ABS 13-17	2113-0727
Versys-X 300 ABS 17-19	2113-0727
KLX400R/SR 03	2113-0725
Ninja400 ABS 18-19	2113-0725
KLX450R 08-18	2113-0722
EX500-A 87-93	2113-0729
EX500-D Ninja 500R 94-10	2113-0729
KL600-B KLR 85-86	2113-0729
ZX600-FA Ninja ZX-6R 08-19	2113-0727
ZX600-E/F Ninja ZX-6, 6R 93-02	2113-0728
ZX600-G/J Ninja ZX-6R 98-08	2113-0727
ZX600-K/M/N Ninja ZX-6RR 03-06	2113-0727
ZZR600 02-04	2113-0728
ZZR600 05-09	2113-0727
ZX636-B/C Ninja ZX-6R, ABS 03-18	2113-0727
ER6N 09-12	2113-0728
EN650 15-17	2113-0723
KL650-A/E KLR 87-18	2113-0729
KL650-B Tengai 90-91	2113-0729
KLE650 Versys 08-19	2113-0728
KLX650C/R 93-96	2113-0727
Ninja 650R, 650 RABS 17-19	2113-0723
Ninja 650R 06-11	2113-0728
Ninja 650R, ABS 12-16	2113-0728
W650 00-02	2113-0728
Z650R 17-19	2113-0723
Vulcan S ABS/Cafe/SE 15-19	2113-0723
VN700-A Vulcan 85	2113-0729
ZN700-A LTD 84-85	2113-0729
ZR-7 00	2113-0728
ZR-7S 01-03	2113-0728

COMPATIBLE CON MODELO	N.º ART.
KAWASAKI (CONT.)	
KZ750-F LTD, Spectre 83	2113-0729
KZ750-L Ninja 93	2113-0727
VN750-A Vulcan 86-06	2113-0729
ZN750-A LTD 84-85	2113-0729
ZR-7/S 00-03	2113-0728
ZR750 Z750S 05-06	2113-0727
ZR750-C Zephyr 91-94	2113-0728
ZX750-F Ninja 87-90	2113-0729
ZX750-H Ninja ZX-7 89	2113-0729
ZX750-J Ninja ZX-7 91-95	2113-0728
ZX750 Ninja ZX-7RR 91-97	2113-0727
ZX750-P Ninja, ZX-7R700, KZ700-A 96-03	2113-0728
VN800-A/B/C/E Vulcan, Classic, Drifter 95-03	2113-0728
VN800-A/B/E Vulcan, Classic, Drifter 04-06	2113-0728
Z800 13-16	2113-0727
VN900 Vulcan Classic, Custom 06-19	2113-0728
Z1 Series 72-76	2113-0729
Z900 ABS 17-19	2113-0727
ZL900-A Eliminator 85-86	2113-0729
ZX900A1-A16 GPZ900R 84-03	2113-0729
ZX900-B Ninja ZX-9R 94-97	2113-0728
ZX900-C Ninja ZX-9R 98-99	2113-0727
ZX900- E/F Ninja ZX-9R 00-03	2113-0727
KZ1000-C Police, Z1-R 78-79	2113-0729
KZ1000-C Police 80-81	2113-0730
KZ1000-P Police 82-01	2113-0730
KZ1000-P Police 02-03, 05	2113-0730
KZ1000, LTD 77-80	2113-0729
KZ1000, LTD, CSR 81-83	2113-0730
KZ1000-E ST, Shaft 79-80	2113-0730
KZ1000-G Classic 80	2113-0729
KZ1000-R Replica 82-83	2113-0730
Ninja 1000, ABS 11-13	2113-0727
Ninja 1000, ABS 14-19	2113-0728
Ninja H2, H2R 15-17	2113-0723
Versys 1000, LT 15-19	2113-0727
Z1000, ABS 03-13	2113-0727
Z1000, ABS 14-16	2113-0728
ZG1000-A Concours 86-06	2113-0730
ZL1000-A 87	2113-0729
ZX10R 86-90	2113-0729
ZX10R, ABS 11-18	2113-0723
ZX1000-A Ninja 86-87	2113-0729
ZX1000-B Ninja ZX-10 88-89	2113-0729
ZX1000-C Ninja ZX-10R 04-10	2113-0726
KZ1100-A, LTD 81-83	2113-0730
KZ1100-B GP 81	2113-0730
ZN1100-B LTD 84-85	2113-0729
ZRX1100 99-00	2113-0728
ZX1100-C Ninja ZX-11 90-93	2113-0729
ZX1100-D Ninja ZX-11 95-01	2113-0728
ZX1100-E GPz1100 95-97	2113-0728
ZG1200 Voyager XII 86-03	2113-0730
ZRX1200 DAEG 09-13	2113-0728
ZRX1200R 01-05	2113-0728
ZX-12R 00-05	2113-0728
ZZR1200 02-05	2113-0728
KZ1300 Touring 79-82	2113-0730
Ninja ZX-14R, ABS 06-18	2113-0728
ZG1400 Concours, ABS 08-18	2113-0728
VN1500 Vulcan 88, VN1500SE 87-98	2113-0730
VN1500-C Vulcan L 96-97	2113-0730
KTM	
390 Duke 15-18	2113-0727
390 RC 18	2113-0727
620 Adventure, Duke, LC4 96-98	2113-0727
625 SMC, SXC 03-09	2113-0723
640 Adventurer, Duke, RXC LC4 Super Moto 99-02	2113-0727
640 Duke II, LC4, Adventure 03-08	2113-0723
690 Duke 09-12	2113-0723

COMPATIBLE CON MODELO	N.º ART.
KTM (CONT.)	
690 Duke 13-17	2113-0727
690 Enduro R 08-18	2113-0723
690 Supermoto 09-13	2113-0723
950 Superenduro 09-11	2113-0724
950 Adventure, Super Enduro, Supermoto 02-09	2113-0724
990 Super Duke 03-13	2113-0724
990 Supermoto 09-13	2113-0724
990 Adventure 06-13	2113-0724
1190 RC8 09-16	2113-0724
1190 Adventure 13	2113-0724
1090 Adventure 17-18	2113-0724
1290 Super Duke, R 14-18	2113-0728
1290 Super Adventure 14-18	2113-0724
KYMCO	
Venox 250 09-10	2113-0727
MOTO GUZZI	
Falcone u.t. 500	2113-0730
V50 500	2113-0733
NTX 650	2113-0730
V65 650	2113-0733
V65 Florida 650	2113-0730
700 Myroad 14	2113-0728
Breva 750 04-10	2113-0729
700 V7 Classic 09-11	2113-0733
700 V7 Classic 09-11	2113-0729
Nevada 750 07-08	2113-0730
Nevada 750 Classic 10	2113-0729
NTX 750	2113-0730
Strada 750	2113-0730
V7 750	2113-0733
V7 Classic 750 09-13	2113-0729
V75 750	2113-0730
V7 III Carbon Shine, Dark, Milano, Rough 18	2113-0728
V7, Racer, Scrambler 12-17	2113-0728
Bobber, Roamer 16-17	2113-0728
Le Mans 850	2113-0733
T3, T4, T5 850	2113-0733
Bellagio hasta 10	2113-0730
California III 1000 89-93	2113-0733
Convert 1000	2113-0733
Daytona 1000	2113-0733
Le Mans 1000	2113-0733
Mille 1000	2113-0733
1000NT	2113-0733
Quota 1000	2113-0733
V10 Centauro Sport, GT 99 en adelante	2113-0730
California Classic, Vintage hasta 12	2113-0730
1100 1100 California (sólo CA) 03-05	2113-0733
1100 California, Special, Jackal, Breva, Griso 1100 05-13	2113-0733
Stone, EV 1100 94-05	2113-0733
Sport 1100i 97-99	2113-0730
Quota 1100 ES 99-02	2113-0733
V11 Bassa 99-00	2113-0733
V11 EV 98-99	2113-0733
V11 LeMans, Sport 99-05	2113-0730
Norge 1200 09-14	2113-0733
Sport, ABS 1200 09-10	2113-0733
Breva 1200 09-10, Stervio 09-17	2113-0733
1200 Sport 09-13	2113-0733
1400 California custom touring 13-17	2113-0730
1400 Audace 16-18	2113-0730
MV AGUSTA	
F3 675 13-14 (todos)	2113-0723
F3 800 14 (todos)	2113-0723
F4 Brutale 00-08 (todos)	2113-0723
F4 05-16	2113-0723
Brutale 910 06-09,	2113-0723
1000 todos 05-13	2113-0723
1080 todos 13	2113-0723
Brutale 1078RR 09-16	2113-0723
1090 todos 10-13	2113-0723

BATERÍAS DE IONES DE LITIO continúa en la página siguiente.

DESCARGO DE RESPONSABILIDAD: CONSÚLTESE LA PÁGINA 4 PARA INFORMACIÓN IMPORTANTE RELATIVA A CUESTIONES DE GARANTÍA Y NORMATIVA DE CONTROL DE EMISIONES.

PARTS EUROPE

BATERÍAS DE IONES DE LITIO (CONT.)

COMPATIBLE CON MODELO	N.º ART.
NORTON	
Commando, Commando 850 75	**2113-0729**
ROYAL ENFIELD	
Todos los modelos con arranque eléctrico 00-03	**2113-0729**
SUZUKI	
DR125,/SE/SES 94-96	**2113-0722**
RV125 SE/R 94	**2113-0722**
DR200SE 96-13	**2113-0722**
DR200S 15-17	**2113-0722**
RV200 (Van Van 200) 17	**2113-0722**
DR250S EP/ER/ES 93-95	**2113-0722**
DR-Z250 01-07	**2113-0722**
GZ250 99-12	**2113-0722**
GW250 13-17	**2113-0727**
TU250X 09-17	**2113-0722**
DR350SE 94-99	**2113-0722**
DR350S 90-96	**2113-0721**
DR-Z400/E/S/SM 00-17	**2113-0725**
AN400 03-14	**2113-0727**
RMX450Z 10	**2113-0722**
GSF400 Bandit 91-93	**2113-0727**
GSF600S Bandit 96-03	**2113-0727**
GSX-R600 97-17	**2113-0727**
GSX-R600W 92-93	**2113-0728**
GSX600F Katana 98-06	**2113-0727**
RF600R/S 94-96	**2113-0727**
DL650 V-Strom ABS, Adventure 04-17	**2113-0728**
DR650S ER/ES 94-95	**2113-0728**
DR650S N/P 92-93	**2113-0721**
DR650SE 98-17	**2113-0727**
GR650 Tempter, X 83	**2113-0729**
GS650 81-83 (todos)	**2113-0729**
GSX650F 08-11	**2113-0727**
LS650 Savage, S40 86-14	**2113-0729**
SV650 99-02	**2113-0728**
SV650/A 03-09	**2113-0728**
SV650S/SA 03-07	**2113-0728**
SV650S 08-09	**2113-0728**
SFV650 Gladius 09/13-14	**2113-0728**
XN85 Turbo 83	**2113-0729**
GS700E/GS700ES 85	**2113-0729**
GV700GL Madura 85	**2113-0729**
GS750, Katana 77-83	**2113-0729**
GSX750F Katana 89-97	**2113-0729**
GSX750F Katana 98-06	**2113-0727**
GSX-R750 86-92	**2113-0729**
GSX-R750/W 93	**2113-0728**
GSX-R750/W 94-95	**2113-0727**
GSX-R750 96-99	**2113-0727**
GSX-R750 00-18	**2113-0728**
GSX-S750 15-18	**2113-0728**
GT750 LeMans 72-77	**2113-0729**
VL800 Intruder Volusia, Boulevard C50, T, M50 01-17	**2113-0728**
VZ800 Marauder 97-08	**2113-0728**
GS850G/GL 79-83	**2113-0729**
RF900/R/S/ZS 94-97	**2113-0727**
DL1000 V-Strom, Adventure 02-16	**2113-0728**
GS1000 78-82	**2113-0729**
GSX-R1000 01-04	**2113-0728**
GSX-R1000 05-17	**2113-0728**
GSX-S1000, A, F, FA 16-18	**2113-0728**
SV1000/S 03-07	**2113-0728**
TL1000R 98-03	**2113-0728**
TL1000S 97-01	**2113-0728**
GS1100G/K/L Katana 82-84	**2113-0729**
GSX-R1100 86-92	**2113-0729**
GSX-R1100 W 93-98	**2113-0728**
GSX1100F Katana 88-93	**2113-0729**
GSX1100G 91-93	**2113-0728**
GSF1200/S Bandit 97-06	**2113-0728**
GV1200GL Madura 85-86	**2113-0729**

COMPATIBLE CON MODELO	N.º ART.
SUZUKI (CONT.)	
GSF1250S/A Bandit 07-16	**2113-0728**
GSX1300BK B-King 08-09	**2113-0728**
GSX1300R Hayabusa 99-07	**2113-0728**
GSX1300R/Z Hayabusa 08-17	**2113-0728**
GV1400GC/D/T Cavalcade 86-88	**2113-0730**
TRIUMPH	
Daytona 600/650, Speed Four 02-06	**2113-0727**
TT600 00-03	**2113-0728**
Daytona 675/R 06-10	**2113-0725**
Daytona 675/R 11-16	**2113-0727**
Street Triple/R 675 08-13	**2113-0727**
Todos los otros modelos 91-01	**2113-0729**
Bonneville 01-05	**2113-0728**
Bonneville T100 08-10	**2113-0726**
Speedmaster 03-10	**2113-0728**
America 02-16	**2113-0728**
Bonneville T100, SE 11-15	**2113-0728**
Bonnevill T100 02-07	**2113-0728**
Scrambler 09-16	**2113-0728**
Speedmaster 08-10	**2113-0726**
Scrambler, Bonneville 06-07	**2113-0728**
Thruxton 03-08	**2113-0728**
Thruxton 09-14	**2113-0726**
Thunderbird 99-03	**2113-0729**
Daytona 955i, Speed Triple, Sprint ST 99-04	**2113-0728**
Daytona Speed Triple R 09-10	**2113-0727**
Sprint RS 00-04	**2113-0728**
Tiger 99-06	**2113-0728**
Tiger 800 11-16	**2113-0728**
Daytona 92-93	**2113-0729**
Tiger 1050 07-11	**2113-0726**
Tiger 1050 12-16	**2113-0728**
Speed Triple, R 1050 05-10	**2113-0728**
Speed Triple, R 1050 11-16	**2113-0728**
Trophy 1200 00-04	**2113-0728**
Trophy 1215 12-16	**2113-0728**
Tiger Explorer 1215 12-16	**2113-0730**
Thunderbird 10-14	**2113-0730**
Rocket III 03-15	**2113-0730**
VICTORY	
Todos los modelos con motor 106CI 08-17	**2113-0730**
Vegas/Kingpin 06-10, Hammer 05-08	**2113-0730**
Vegas/Kingpin 03-05	**2113-0730**
V92TC Touring Cruiser 02-06	**2113-0730**
V92SC Sport Cruiser 00-01	**2113-0730**
V92C/DC Classic/Deluxe Cruiser 98-04	**2113-0730**
Octane 17	**2113-0730**
YAMAHA	
TTR125E/LE arranque eléctrico 03-18	**2113-0721**
YJ125 04-09	**2113-0727**
YW125 Zuma 09-18	**2113-0725**
XC155 Smax 15-18	**2113-0725**
XT225 01-07	**2113-0722**
XT225 Serow 92-00	**2113-0722**
TTR230E 06-17	**2113-0721**
TTR250 99-06	**2113-0725**
WR250F 03-07	**2113-0721**
WR250X, R 08-18	**2113-0722**
WR250F 03-07	**2113-0721**
WR250F 08-18	**2113-0722**
XT250 08-18	**2113-0722**
Tricker hasta 11	**2113-0722**
YP400 05-14	**2113-0725**
WR450F 03-18	**2113-0722**
TX500 73-74	**2113-0729**
XP 500 TMAX 09-11	**2113-0723**
XP 500 TMAX 15-16	**2113-0724**
XS500 75-78	**2113-0729**
XZ550R Vision 82-83	**2113-0729**
FZ6/R 05-17	**2113-0726**

COMPATIBLE CON MODELO	N.º ART.
YAMAHA (CONT.)	
XJ600S Seca II 92-98	**2113-0727**
XT600E 90-95	**2113-0727**
YZF600R 95-07	**2113-0728**
YZF-R6 17-18	**2113-0722**
YZF-R6 99-00	**2113-0726**
YZF-R6 01-05, YZF-R6S 06-07	**2113-0725**
YZF-R6 06-17 (excepto R6S)	**2113-0723**
TX650 74	**2113-0729**
XS650 75-83	**2113-0729**
XVS650 V-Star 98-16 (todos)	**2113-0726**
FZ-07 15-17	**2113-0723**
FZ700, Fazer 86-87	**2113-0729**
MT07 18	**2113-0723**
XJ700/X Maxim 85-86	**2113-0729**
XSR700 18	**2113-0723**
FZ750, FZR750 85-88	**2113-0729**
TX750 73-74	**2113-0730**
XJ750M Midnight Maxim 83	**2113-0729**
XS750 77-79 (todos)	**2113-0729**
YZF750R 94-98	**2113-0728**
YZF-R7 99	**2113-0725**
FZ8 11-13	**2113-0723**
TDM850 92-93/TRX850 95-99	**2113-0728**
XS850 80-81 (todos)	**2113-0729**
FZ-09 14-17	**2113-0723**
FJ-09 15-17	**2113-0723**
XSR900 16-18	**2113-0723**
MT09 18	**2113-0723**
XJ900R Seca 83	**2113-0729**
XV920 Virago 82	**2113-0730**
XV920M Midnight Virago 83	**2113-0730**
XV920R Virago 81-83	**2113-0730**
XVS950CT, Y V-Star 09-18	**2113-0724**
950 Bolt/R-Spec 14-18	**2113-0724**
FZR1000 87-90	**2113-0729**
FZR1000 91-95	**2113-0728**
FZS1000 FZ1 01-05	**2113-0726**
FZS1000 FZ1 06-15	**2113-0724**
GTS1000 93-94	**2113-0728**
XV1000 Virago 84-85	**2113-0730**
YZF-R1 98-03	**2113-0726**
YZF-R1/M 04-14	**2113-0723**
YZF-R1/M/S 15-18	**2113-0722**
YZF1000R 97-98	**2113-0728**
FJ1100 84-85	**2113-0729**
XJ1100 Maxim 82	**2113-0730**
XS1100 78-81 (todos)	**2113-0730**
XV1100 Virago 86-99 (todos)	**2113-0730**
XVS1100 V-Star 99-10 (todos)	**2113-0726**
FJ1200 91-93 (todos)	**2113-0728**
FJ1200 86-90	**2113-0729**
XVZ12 Venture/Royale 83-85	**2113-0730**
XT1200Z Super Tenere 12-18	**2113-0724**
FJR1300, A, ES 03-18	**2113-0726**
XVS13AY V-Star/Stryker 09-17	**2113-0730**
V-Star 1300 Tourer 16-17	**2113-0730**
XVZ13 Royal Star/Venture 96-13 (todos)	**2113-0730**
XVZ13 Venture/Royale 86-93	**2113-0730**
XV1600 Road Star 99-03	**2113-0730**
V-Max 09-18	**2113-0724**
XV1700AT Road Star, Silverado 04-07	**2113-0730**
XV1700AT Road Star, Silverado 08-13	**2113-0726**
XV1700P Road Star Warrior 02-08	**2113-0726**
Roadliner, Stratoliner 06-14	**2113-0726**
Raider, Raider S 08-17	**2113-0726**
1854 Star Eluder, Venture 18	**2113-0730**

DESCARGO DE RESPONSABILIDAD: CONSÚLTESE LA PÁGINA 4 PARA INFORMACIÓN IMPORTANTE RELATIVA A CUESTIONES DE GARANTÍA Y NORMATIVA DE CONTROL DE EMISIONES.

Todos los nºs de artículo en **MAGENTA** son nuevos para 2021

BATERÍAS SIN MANTENIMIENTO AGM ACTIVADAS DE FÁBRICA SLA MAX

- Diseñada para ofrecer un rendimiento máximo a motos de gran cilindrada equipadas con gran cantidad de accesorios electrónicos
- Capacidad superior
- Construcción AGM (separador de vidrio absorbente)
- Batería VRLA (batería de ácido-plomo regulada por válvula)
- Sellada y activada de fábrica
- Diseño a prueba de derrames
- Montaje multi-posicional
- Lista para usar y fácil de usar
- Aumento de potencia y vida útil superior
- Excepcional resistencia a las vibraciones

NOTA: Si desea más información sobre aplicaciones, consulte las páginas 932-973.



2113-0636

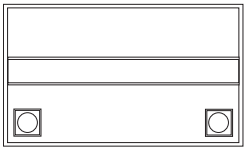

Nº REFERENCIA YUASA	CAPACIDAD AH (10HR)	CAPACIDAD AH (20HR)	CCA (EN) A (-18 °C)	LARGO (MM)	ANCHO (MM)	ALTO (MM)	CONFIGURACIÓN TERMINAL		N.º ART.
YTX14H	14	14,7	220	150	87	145	+	-	2113-0635
YTX14HL	14	14,7	220	149	87	144	-	+	2113-0636
YTX16H	14	16	220	150	87	161	+	-	2113-0777
51913	-	19	210	186	82	171	-	+	2113-0616
YTX20HL	20	21,1	290	176	87	153	-	+	2113-0642
YIX30HL	30	31,6	400	166	130	175 (incluye separador inferior para aumentar la altura 197 mm)	-	+	2113-0645

BATERÍAS SIN MANTENIMIENTO AGM ACTIVADAS DE FÁBRICA SLA

- Construcción AGM (separador de vidrio absorbente)
- Batería VRLA (batería de ácido-plomo regulada por válvula)
- Sellada y activada de fábrica
- Diseño a prueba de derrames
- Montaje multi-posicional
- Lista para usar y fácil de usar
- Aumento de potencia y vida útil superior
- Excepcional resistencia a las vibraciones

NOTA: Si desea más información sobre aplicaciones, consulte las páginas 932-973.



2113-0626



2113-0604



2113-0610

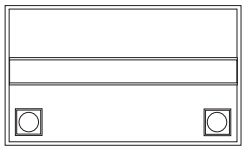

Nº REFERENCIA YUASA	CAPACIDAD AH (10HR)	CAPACIDAD AH (20HR)	CCA (EN) A (-18 °C)	LARGO (MM)	ANCHO (MM)	ALTO (MM)	CONFIGURACIÓN TERMINAL		N.º ART.
YT4B-5	2,3	2,5	40	113	38	85	-+ (ambos bornes en el lado izquierdo)		2113-0754
YTX4L+	4	4,2	50	113	70	85	-	+	2113-0626
YB4L-B	4	4,2	50	120	70	92	-	+	2113-0603
YTX5L	4	4,2	70	113	70	105	-	+	2113-0627
YB5L-B	5	5,3	65	120	60	130	-	+	2113-0604
YTZ7S	6	6,3	130	113	70	105	-	+	2113-0618
YTX7L	6	6,3	100	113	73	130	-	+	2113-0628
YTX7A	6	6,3	105	150	87	93	+	-	2113-0629
YT7B-4	6,5	6,8	110	150	65	93	+	-	2113-0619
YT9B-4	8	8,4	120	150	68	105	+	-	2113-0620
YTX9	8	8,4	135	150	87	105	+	-	2113-0630
YTZ10S	8,6	9	190	150	88	93	+	-	2113-0621
YB9-B	9	9,5	115	135	75	139	+	-	2113-0605
YT12A	10	10,5	175	150	88	105	+	-	2113-0631
YTX12	10	10,5	180	150	87	130	+	-	2113-0632
YT12B-4	10	10,5	210	150	69	130	+	-	2113-0623
YTZ12S	11	11,6	215	150	88	110	+	-	2113-0622
YB10L-A2	11	11,6	130	134	89	145	-	+	2113-0606
YB10L-B2	11	11,6	130	134	89	145	-	+	2113-0607
YTZ14S	11,2	11,8	230	150	88	110	+	-	2113-0624
YB12AL-A2	12	12,6	155	134	80	160	-	+	2113-0608
YTX14	12	12,6	200	150	87	145	+	-	2113-0633
YTX14AH	12	12,6	210	135	90	167	+	-	2113-0637
YT14B-4	12	12,6	210	150	69	145	+	-	2113-0625
YB14L-A2	14	14,7	200	135	90	167	-	+	2113-0610
YB14L-B2	14	14,7	175	134	89	166	-	+	2113-0611
YB16AL-A2	16	16,8	210	207	71,5	164	-	+	2113-0612
YTX20	18	18,9	270	175	87	155	+	-	2113-0638
YTX20CH	18	18,9	270	150	87	161	+	-	2113-0639
YTX20HL	18	18,9	310	175	87	155	-	+	2113-0640
Y50-N18L-A3	21	22,1	350	205	87	162	-	+	2113-0614
Y50-N18L-A	21	22,1	350	205	87	162	-	+	2113-0615
YTX24HL	21	22,1	350	205	87	162	-	+	2113-0643
53030	30	31,6	280	186	130	171	-	+	2113-0617
YIX30L	30	31,6	400	165	125	175	-	+	2113-0644

DESCARGO DE RESPONSABILIDAD: CONSÚLTESE LA PÁGINA 4 PARA INFORMACIÓN IMPORTANTE RELATIVA A CUESTIONES DE GARANTÍA Y NORMATIVA DE CONTROL DE EMISIONES.



2113-0425





2113-0428



2113-0429

BATERÍAS SIN MANTENIMIENTO AGM DE ALTO RENDIMIENTO

- Desde Parts Europe estamos orgullosos de ofrecerle una batería libre de mantenimiento de alto rendimiento y calidad prémium
- Suministra amperios de arranque adicionales para los vehículos que requieren potencia de arranque extra
- Batería especial de fibra de vidrio absorbente (AGM) que elimina la posibilidad de pérdida de agua, haciendo que la batería esté permanentemente sellada una vez rellenada con ácido
- Una vez sellada, la batería no perderá agua
- Conserva la carga 3 veces más tiempo que las baterías convencionales
- El kit de batería incluye batería, pack de electrolito precalibrado y herrajes

Nº REFERENCIA YUASA	N.º ART.
YT7B-BS	2113-0430
YTZ7S-BS	2113-0434
YT9B-BS	2113-0431
YTZ10S-BS	2113-0435
YT12B-BS	2113-0432

Nº REFERENCIA YUASA	N.º ART.
YTZ12S-BS	2113-0436
YT14B-BS	2113-0433
YTX14AH-BS	2113-0421
YTX14H-BS	2113-0422
YTZ14S-BS	2113-0437

Nº REFERENCIA YUASA	N.º ART.
YTX20H-BS	2113-0425
YTX20HL-BS	2113-0426
YTX20CH-BS	2113-0427
YTX24HL-BS	2113-0428
YIX30L-BS	2113-0429



BATERÍAS AGM SIN MANTENIMIENTO

- Desde Parts Europe estamos orgullosos de ofrecerle una batería libre de mantenimiento de calidad premium
- Batería especial de fibra de vidrio absorbente (AGM) que elimina la posibilidad de pérdida de agua, haciendo que la batería esté permanentemente sellada una vez rellenada con ácido
- Una vez sellada, la batería no perderá agua
- Conserva la carga 3 veces más tiempo que las baterías convencionales
- El kit de batería incluye batería, pack de electrolito precalibrado y herrajes

Nº REFERENCIA YUASA	N.º ART.
YTX4L-BS	2113-0412
YTX5L-BS	2113-0413
YTX7A-BS	2113-0414
YTX7L-BS	2113-0415

Nº REFERENCIA YUASA	N.º ART.
YTX9-BS	2113-0416
YTX12-BS	2113-0417
YT12A-BS	2113-0418
YTX14-BS	2113-0419

Nº REFERENCIA YUASA	N.º ART.
YTX20-BS	2113-0423
YTX20L-BS	2113-0424

DESCARGO DE RESPONSABILIDAD: CONSÚLTESE LA PÁGINA 4 PARA INFORMACIÓN IMPORTANTE RELATIVA A CUESTIONES DE GARANTÍA Y NORMATIVA DE CONTROL DE EMISIONES.

Todos los nºs de artículo en MAGENTA son nuevos para 2021

PARTS EUROPE



KITS BATERÍA HEAVY-DUTY

- Las baterías Heavy-Duty de Parts Europe están fabricadas siguiendo las mismas especificaciones y estándares de control de calidad exigidos en las baterías de serie (OEM)
- Robustas y con mayor potencia de arranque que las baterías estándar
- Su mezcla especial de plomo-ácido disminuye la pérdida de agua por evaporación, además de reducir el mantenimiento hasta un 66% si se compara con las baterías de serie
- Viene con compuesto químico anti sulfatación especialmente formulado para prevenir la sulfatación de las placas de batería
- Reduce la autodescarga, proporcionando más tiempo entre cargas
- Con separadores de fibra de vidrio que mejoran el flujo del ácido
- El kit de batería incluye batería, pack de electrolito precalibrado, tubo de relleno rojo, herrajes y tubo respiradero transparente

Nº REFERENCIA YUASA	N.º ART.
YB4L-B	**2113-0385**
YB5L-B	**2113-0386**
YB9-B	**2113-0388**
YB10L-A2	**2113-0390**
YB10L-B2	**2113-0391**
YB12A-A	**2113-0392**

Nº REFERENCIA YUASA	N.º ART.
YB12A-B	**2113-0393**
YB12AL-A2	**2113-0394**
YB14-A2	**2113-0396**
YB14-B2	**2113-0398**
YB14L-A2	**2113-0399**
YB14L-B2	**2113-0400**

Nº REFERENCIA YUASA	N.º ART.
YB16AL-A2	**2113-0401**
YB16B-A1	**2113-0403**
Y50-N18L-A	**2113-0408**
Y50-N18L-A3	**2113-0409**
51913	**2113-0410**
53030	**2113-0411**



KITS BATERÍA CONVENCIONALES

- Alternativa de gran calidad a la batería de repuesto original (OEM)
- Cumple o incluso supera las especificaciones OEM
- Caja y tapa de batería en polipropileno de alta resistencia a vibraciones e impactos
- Con separadores de fibra de vidrio que mejoran el flujo del ácido
- El kit de batería incluye batería, pack de electrolito precalibrado, tubo de relleno rojo, herrajes y tubo respiradero transparente

Nº REFERENCIA YUASA	N.º ART.
12N55-3B	**2113-0382**

Nº REFERENCIA YUASA	N.º ART.
12N7-3B	**2113-0384**

DRAG Specialties



BATERÍA SIN MANTENIMIENTO AGM DE DRAG SPECIALTIES

- Especialmente desarrollada para motores de altas prestaciones con necesidad de mayor potencia de arranque
- Con tecnología de parrilla en diseño radial que aporta más amperios en arranque y unas prestaciones superiores
- Batería especial de fibra de vidrio absorbente (AGM) que elimina la posibilidad de pérdida de agua, haciendo que la batería esté permanentemente sellada una vez rellenada con ácido (pack de electrolito incluido)
- Resistencia a vibraciones y durabilidad superiores para una vida útil larga
- Bornes de batería de montaje a ras

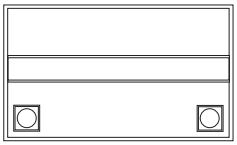

REFERENCIA CRUZADA BATERÍA DRAG SPECIALTIES

REF. YUASA Nº	AMPERIOS DE ARRANQUE EN FRÍO	LARGO	ANCHURA	COMPRIMIDA	CONFIGURACIÓN TERMINAL		N.º ART.
YTX14L-FT	200	15 cm (6")	87 mm ($3^{7}/_{16}$")	14,5 cm ($5^{3}/_{4}$")	-	+	**2113-0767**

DESCARGO DE RESPONSABILIDAD: CONSÚLTESE LA PÁGINA 4 PARA INFORMACIÓN IMPORTANTE RELATIVA A CUESTIONES DE GARANTÍA Y NORMATIVA DE CONTROL DE EMISIONES.



2113-0446



2113-0451



2113-0448



2113-0449



2113-0450

BATERÍAS DRAG SPECIALTIES DE ALTAS PRESTACIONES ACTIVADAS DE FÁBRICA

- Especialmente desarrolladas para motores de altas prestaciones con necesidad de mayor potencia de arranque
- Baterías de alta calidad con tecnología de parrilla en diseño radial AGM (fibra de vidrio absorbente) para una capacidad de arranque máxima
- Alta resistencia a vibraciones
- Batería sellada, rellenada y cargada de fábrica, en un diseño anti-derrame y libre de mantenimiento
- Las baterías incluyen espaciadores en latón y tuercas, tornillos y arandelas estrella en acero inoxidable

NOTA: Se recomienda recargar una vez al mes las baterías activadas de fábrica cuando no se esté haciendo uso de ellas.

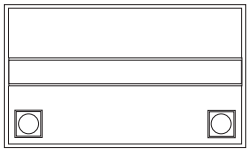

REF. YUASA Nº	AMPERIOS DE ARRANQUE EN FRÍO	LARGO	ANCHURA	COMPRIMIDA	CONFIGURACIÓN TERMINAL		N.º ART.
YTX14	200	15 cm (6")	87 mm (3 7/16")	14,5 cm (5 3/4")	+	-	2113-0446
YIX30L	385	17 cm (6 9/16")	12,5 cm (5")	17,5 cm (6 7/8")	-	+	2113-0451
YTX20H-BS	310	17,5 cm (6 7/8")	87 mm (3 7/16")	15,5 cm (6 1/8")	+	-	2113-0448
YTX20HL-BS	310	17,5 cm (6 7/8")	87 mm (3 7/16")	15,5 cm (6 1/8")	-	+	2113-0449
YTX24HL-BS	350	20,5 cm (8 1/8")	87 mm (3 7/16")	16 cm (6 3/8")	-	+	2113-0450

BATERÍAS DRAG SPECIALTIES



- Especialmente desarrolladas para motores de altas prestaciones con necesidad de mayor potencia de arranque
- Baterías de alta calidad con tecnología de parrilla en diseño radial para una máxima cantidad de amperios en arranque
- Alta resistencia a vibraciones
- No es un diseño anti-derrame
- Ácido no incluido

NOTA: Si desea más información sobre aplicaciones, consulte las páginas 932-973.

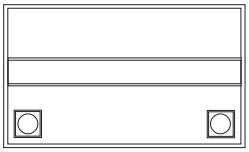

Nº REFERENCIA YUASA	ANCHURA	COMPRIMIDA	LARGO	CONFIGURACIÓN TERMINAL		N.º ART.
Y12N7-4A	76,2 mm (3")	13,3 cm (5 1/4")	13,5 cm (5 5/16")	+	-	2113-0007

DESCARGO DE RESPONSABILIDAD: CONSÚLTESE LA PÁGINA 4 PARA INFORMACIÓN IMPORTANTE RELATIVA A CUESTIONES DE GARANTÍA Y NORMATIVA DE CONTROL DE EMISIONES.

Todos los nºs de artículo en MAGENTA son nuevos para 2021

YUASA BATTERY



2113-0015

BATERÍAS SIN MANTENIMIENTO AGM DE ALTO RENDIMIENTO

- Esta nueva generación de baterías sin mantenimiento suministra más amperios de arranque para los vehículos que requieren potencia de arranque extra
- Los amperios de arranque adicionales hacen que estas baterías estén entre las más potentes del mercado
- Pack de electrolito incluido, excepto cuando se especifica como activada de fábrica

NOTA: Se recomienda recargar una vez al mes las baterías activadas de fábrica cuando no se esté haciendo uso de ellas.

NOTA: Si desea más información sobre aplicaciones, consulte las páginas 932-973.

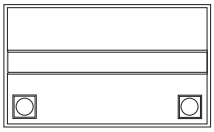

Nº REFERENCIA YUASA	CAPACIDAD AH (10H-R)	CORRIENTE DE CARGA NOMINAL (AMP)	AMPERIOS DE ARRANQUE EN FRÍO @-18 °C (0 °F)	LARGO	ANCHURA	COMPRIMIDA	APPROX. PESO APROX. CON ÁCIDO	CONFIGURACIÓN TERMINAL		N.º ART.
YTX14AH-BS (incluye espaciador de altura de 10mm para usar al reemplazar YB14A-A1 y YB14A-A2)	12	1,2	210	135 mm (5 5/16")	89 mm (3 1/2")	167 mm (6 9/16")	5 kg (11,1 lb)	+	-	YTX14AH-BS
YTX14AH (activada de fábrica; incluye espaciador de altura de 10mm para usar al reemplazar YB14A-A1 y YB14A-A2)	12	1,2	210	135 mm (5 5/16")	89 mm (3 1/2")	167 mm (6 9/16")	5 kg (11,1 lb)	+	-	2113-0758
YTX14AHL-BS	12	1,2	210	135 mm (5 5/16")	89 mm (3 1/2")	167 mm (6 9/16")	5 kg (11,1 lb)	-	+	YTX14AHL-BS
YTX14AHL (activada de fábrica)	12	1,2	210	135 mm (5 5/16")	89 mm (3 1/2")	167 mm (6 9/16")	5 kg (11,1 lb)	-	+	2113-0759
YTX14H-BS	12	1,2	240	152 mm (6")	87 mm (3 7/16")	146 mm (5 3/4")	4,8 kg (10,6 lb)	+	-	2113-0034
YTX14H (activada de fábrica)	12	1,2	240	152 mm (6")	87 mm (3 7/16")	146 mm (5 3/4")	4,8 kg (10,6 lb)	+	-	2113-0106
YTX20CH-BS	18	1,8	270	152 mm (6")	87 mm (3 7/16")	162 mm (6 3/8")	6,1 kg (13,4 lb)	+	-	2113-0015
YTX20H-BS	18	1,8	310	175 mm (6 7/8")	87 mm (3 7/16")	156 mm (6 1/8")	6,8 kg (15,1 lb)	+	-	YTX20H-BS
YTX20H (activada de fábrica)	18	1,8	310	175 mm (6 7/8")	87 mm (3 7/16")	156 mm (6 1/8")	6,8 kg (15,1 lb)	+	-	2113-0755
YTX20HL-BS	18	1,8	310	175 mm (6 7/8")	87 mm (3 7/16")	156 mm (6 1/8")	6,8 kg (15,1 lb)	-	+	YTX20HL-BS
YTX20HL (activada de fábrica)	18	1,8	310	175 mm (6 7/8")	87 mm (3 7/16")	156 mm (6 1/8")	6,8 kg (15,1 lb)	-	+	2113-0104
YTX20HL-BS-PW (incluye espaciadores de altura de 20mm para usar al reemplazar YB16CL-B)	18	1,8	310	175 mm (6 7/8")	87 mm (3 7/16")	175 mm (6 7/8")	6,8 kg (15,1 lb)	-	+	YTX20HL-BS-PW
YIX20HL-BS (recomendada para condiciones climáticas frías)	18	1,8	320	175 mm (6 7/8")	87 mm (3 7/16")	156 mm (6 1/8")	6,8 kg (15,1 lb)	-	+	2113-0493
YTX24HL-BS	21	2,1	350	206 mm (8 1/8")	87 mm (3 7/16")	162 mm (6 3/8")	7,9 kg (17,5 lb)	-	+	YTX24HL-BS
YTX24HL (activada de fábrica)	21	2,1	350	206 mm (8 1/8")	87 mm (3 7/16")	162 mm (6 3/8")	7,9 kg (17,5 lb)	-	+	YTX24HL

DESCARGO DE RESPONSABILIDAD: CONSÚLTESE LA PÁGINA 4 PARA INFORMACIÓN IMPORTANTE RELATIVA A CUESTIONES DE GARANTÍA Y NORMATIVA DE CONTROL DE EMISIONES.

YUASA BATTERY



YTX7A-BS



2113-0360



2113-0102

BATERÍAS AGM SIN MANTENIMIENTO

- Batería especial de fibra de vidrio absorbente (AGM) que elimina la posibilidad de pérdida de agua, haciendo que la batería esté permanentemente sellada una vez rellenada con ácido
- Realmente la mejor batería de motocicleta del mundo "Instálela y olvídese"
- Pack de electrolito incluido, excepto cuando se especifica como activada de fábrica

NOTA: Se recomienda recargar una vez al mes las baterías activadas de fábrica cuando no se esté haciendo uso de ellas.

NOTA: Si desea más información sobre aplicaciones, consulte las páginas 932-973

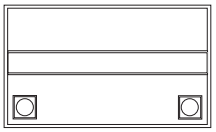

Nº REFERENCIA YUASA	CAPACIDAD AH (10H-R)	AMPERIOS DE ARRANQUE EN FRÍO @-18 °C (0 °F)	LARGO	ANCHURA	COMPRIMIDA	APPROX. PESO APROX. CON ÁCIDO	CONFIGURACIÓN TERMINAL -+ (ambos bornes en el lado izquierdo)	N.º ART.
YT4B-BS	2,3	40	114 mm (4 1/2")	40 mm (19/16")	87 mm (37/16")	1,1 kg (2,4 lb)		YT4B-BS
YTX4L-BS	3	50	114 mm (4 1/2")	71 mm (2 13/16")	86 mm (3 3/8")	1,5 kg (3,4 lb)	- +	YTX4L-BS
YTZ5S-BS	3,5	65	113 mm (4 7/16")	70 mm (2 3/4")	86 mm (3 3/8")	1,6 kg (3,5 lb)	- +	2113-0359
YTX5L-BS	4	80	114 mm (4 1/2")	71 mm (2 13/16")	106 mm (4 3/16")	1,9 kg (4,2 lb)	- +	YTX5L-BS
YTX7A-BS	6	105	152 mm (6")	87 mm (3 7/16")	95 mm (3 3/4")	2,9 kg (6,3 lb)	+ -	YTX7A-BS
YTX7L-BS	6	100	114 mm (4 1/2")	71 mm (2 13/16")	132 mm (5 3/16")	2,8 kg (6,1 lb)	- +	YTX7L-BS
YT7B-BS	6,5	120	152 mm (6")	65 mm (2 9/16")	94 mm (3 11/16")	2,7 kg (5,9 lb)	+ -	YT7B-BS
YT9B-BS	8	115	152 mm (6")	70 mm (2 3/4")	105 mm (4 1/8")	4 kg (8,7 lb)	+ -	2113-0068
YTX9 (activada de fábrica)	8	135	152 mm (6")	87 mm (3 7/16")	106 mm (4 3/16")	3 kg (6,6 lb)	+ -	2113-0491
YTX9-BS	8	135	152 mm (6")	87 mm (3 7/16")	106 mm (4 3/16")	3 kg (6,6 lb)	+ -	YTX9-BS
YT12A-BS	10	175	152 mm (6")	87 mm (3 7/16")	106 mm (4 3/16")	3,5 kg (7,7 lb)	+ -	YT12A-BS
YT12B-BS	10	210	152 mm (6")	70 mm (2 3/4")	130 mm (5 1/8")	4,1 kg (9 lb)	+ -	YT12B-BS
YTX12-BS	10	180	152 mm (6")	87 mm (3 7/16")	130 mm (5 1/8")	4,2 kg (9,2 lb)	+ -	YTX12-BS
YTX12 (activada de fábrica)	10	180	152 mm (6")	87 mm (3 7/16")	130 mm (5 1/8")	4,2 kg (9,2 lb)	+ -	2113-0756
YTX14L-BS	12	200	152 mm (6")	87 mm (3 7/16")	146 mm (5 3/4")	4,6 kg (10,1 lb)	- +	2113-0016
YTX14L (activada de fábrica)	12	200	152 mm (6")	87 mm (3 7/16")	146 mm (5 3/4")	4,6 kg (10,1 lb)	- +	2113-0760
YT14B-BS	12	210	156 mm (6 1/8")	70 mm (2 3/4")	146 mm (5 3/4")	5,4 kg (11,8 lb)	+ -	2113-0069
YTX14-BS	12	200	152 mm (6")	87 mm (3 7/16")	146 mm (5 3/4")	4,6 kg (10,1 lb)	+ -	YTX14-BS
YTX14 (activada de fábrica)	12	200	152 mm (6")	87 mm (3 7/16")	146 mm (5 3/4")	4,6 kg (10,1 lb)	+ -	2113-0757
YTX15L-BS	13	230	175 mm (6 7/8")	87 mm (3 7/16")	130 mm (5 1/8")	5 kg (11 lb)	- +	YTX15L-BS
YTX16-BS	14	230	152 mm (6")	87 mm (3 7/16")	162 mm (6 3/8")	5,7 kg (12,6 lb)	+ -	YTX16-BS
YTX16-BS-1	14	230	152 mm (6")	87 mm (3 7/16")	162 mm (6 3/8")	5,7 kg (12,6 lb)	+ -	YTX16-BS-1
YT19BL-BS	17,7	170	184 mm (7 1/4")	81 mm (3 3/16")	170 mm (6 11/16")	5,66 kg (12,5 lb)	- +	2113-0360
YTX20-BS	18	270	175 mm (6 7/8")	87 mm (3 7/16")	156 mm (6 1/8")	6,3 kg (13,9 lb)	+ -	YTX-20BS
YTX20 (activada de fábrica)	18	270	175 mm (6 7/8")	87 mm (3 7/16")	156 mm (6 1/8")	6,3 kg (13,9 lb)	+ -	2113-0761
YTX20L-BS	18	270	175 mm (6 7/8")	87 mm (3 7/16")	156 mm (6 1/8")	6,3 kg (13,9 lb)	- +	YTX20L-BS
YTX20L (activada de fábrica)	18	270	175 mm (6 7/8")	87 mm (3 7/16")	156 mm (6 1/8")	6,3 kg (13,9 lb)	- +	2113-0103
YIX30L-BS	30	400	167 mm (6 9/16")	127 mm (5")	175 mm (6 7/8")	10 kg (22 lb)	- +	2113-0102
YIX30L (activada de fábrica)	30	400	167 mm (6 9/16")	127 mm (5")	175 mm (6 7/8")	10 kg (22 lb)	- +	YIX30L

DESCARGO DE RESPONSABILIDAD: CONSÚLTESE LA PÁGINA 4 PARA INFORMACIÓN IMPORTANTE RELATIVA A CUESTIONES DE GARANTÍA Y NORMATIVA DE CONTROL DE EMISIONES.

Todos los nºs de artículo en **MAGENTA** son nuevos para 2021

YUASA BATTERY



Y6N6-3B





Y12N5-3B



BATERÍAS

- Yuasa es el mayor fabricante mundial de baterías para motocicletas y tiene 50 años de experiencia detrás de su producto
- Harley-Davidson®, Honda, Kawasaki, Suzuki, Yamaha y muchos otros instalan baterías Yuasa en sus motos
- Las baterías se envían secas

NOTA: Si desea más información sobre aplicaciones, consulte las páginas 932-973

BATERIAS 12V

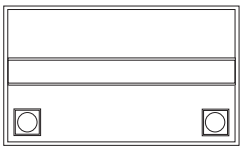

Nº REFERENCIA YUASA	CAPACIDAD AH (10H-R)	CORRIENTE DE CARGA NOMINAL (AMP)	LARGO	ANCHURA	COMPRIMIDA	APPROX. PESO APROX. SIN ÁCIDO	CONFIGURACIÓN TERMINAL		N.º ART.
12N5-3B	5	0,5	121 mm (4 3/4")	60 mm (2 3/8")	130 mm (5 1/8")	1,4 kg (3,1 lb)	+	-	**Y12N5-3B**
12N5.5-3B	5,5	0,6	135 mm (5 5/16")	60 mm (2 3/8")	130 mm (5 1/8")	1,95 kg (4,3 lb)	-	+	**Y12N5.5-3B**
12N5.5-4A	5,5	0,6	135 mm (5 5/16")	60 mm (2 3/8")	130 mm (5 1/8")	1,95 kg (4,3 lb)	+	-	**Y12N5.5-4A**
12N5.5A-3B (no incluye manguito respiradero)	5,5	0,6	103 mm (4 1/16")	90 mm (3 9/16")	114 mm (4 1/2")	1,95 kg (4,3 lb)	-	+	**Y12N5.5A-3B**
12N7-3B	7	0,7	135 mm (5 5/16")	76 mm (3")	133 mm (5 1/4")	2,2 kg (4,9 lb)	-	+	**Y12N7-3B**
12N7-4A	7	0,7	135 mm (5 5/16")	76 mm (3")	133 mm (5 1/4")	2,2 kg (4,9 lb)	+	-	**Y12N7-4A**
12N7-4B	7	0,7	135 mm (5 5/16")	76 mm (3")	133 mm (5 1/4")	2,2 kg (4,9 lb)	+	-	**Y12N7-4B**
12N7D-3B (no incluye manguito respiradero)	7	0,7	135 mm (5 5/16")	76 mm (3")	151 mm (5 15/16")	2,2 kg (4,9 lb)	-	+	**Y12N7D-3B**
12N9-3A	9	0,9	135 mm (5 5/16")	76 mm (3")	140 mm (5 1/2")	2,5 kg (5,4 lb)	-	+	**Y12N9-3A**
12N9-4B-1	9	0,9	135 mm (5 5/16")	76 mm (3")	140 mm (5 1/2")	2,5 kg (5,4 lb)	+	-	**Y12N9-4B-1**
12N12A-4A-1	12	1,2	135 mm (5 5/16")	81 mm (3 3/16")	160 mm (6 5/16")	3,1 kg (6,8 lb)	+	-	**Y12N12A-4A-1**
12N14-3A	14	1,4	135 mm (5 5/16")	89 mm (3 1/2")	167 mm (6 9/16")	3,4 kg (7,5 lb)	-	+	**Y12N14-3A**
12N24-3 (no incluye manguito respiradero)	24	2,4	184 mm (7 1/4")	124 mm (4 7/8")	175 mm (6 7/8")	5,5 kg (12,1 lb)	-	+	**Y12N24-3**
YHD-12H	29	2,8	206 mm (8 1/8")	133 mm (5 1/4")	165 mm (6 1/2")	6 kg (13,3 lb)	+	-	**YHD-12**

BATERÍAS 6V

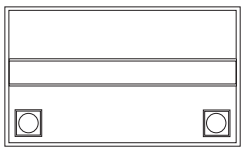

Nº REFERENCIA YUASA	CAPACIDAD AH (10H-R)	CORRIENTE DE CARGA NOMINAL (AMP)	LARGO	ANCHURA	COMPRIMIDA	APPROX. PESO APROX. SIN ÁCIDO	CONFIGURACIÓN TERMINAL		N.º ART.
6N2-2A	2	0,2	70 mm (2 3/4")	48 mm (1 7/8")	95 mm (3 3/4")	454 g (1 lb)	-	+	**Y6N2-2A**
6N2-2A-3	2	0,2	70 mm (2 3/4")	48 mm (1 7/8")	95 mm (3 3/4")	454 g (1 lb)	-	+	**Y6N2-2A-3**
6N2-2A-4	2	0,2	70 mm (2 3/4")	48 mm (1 7/8")	95 mm (3 3/4")	454 g (1 lb)	-	+	**Y6N2-2A-4**
6N2A-2C	2	0,2	70 mm (2 3/4")	48 mm (1 7/8")	106 mm (4 3/16")	454 g (1 lb)	+	-	**Y6N2A-2C**
6N2A-2C-3	2	0,2	70 mm (2 3/4")	48 mm (1 7/8")	106 mm (4 3/16")	454 g (1 lb)	+	-	**Y6N2A-2C-3**
6N4-2A	4	0,4	71 mm (2 13/16")	71 mm (2 13/16")	95 mm (3 3/4")	0,6 kg (1,3 lb)	-	+	**Y6N4-2A**
6N4-2A-4	4	0,4	71 mm (2 13/16")	71 mm (2 13/16")	95 mm (3 3/4")	0,6 kg (1,3 lb)	-	+	**Y6N4-2A-4**
6N4-2A-5	4	0,4	71 mm (2 13/16")	71 mm (2 13/16")	95 mm (3 3/4")	0,6 kg (1,3 lb)	-	+	**Y6N4-2A-5**
6N4-2A-8	4	0,4	71 mm (2 13/16")	71 mm (2 13/16")	95 mm (3 3/4")	0,6 kg (1,3 lb)	-	+	**Y6N4-2A-8**
6N4A-4D (no incluye manguito respiradero)	4	0,4	60 mm (2 3/8")	57 mm (2 1/4")	130 mm (5 1/8")	0,8 kg (1,7 lb)	-	+	**Y6N4A-4D**
6N4B-2A (no incluye manguito respiradero)	4	0,4	102 mm (4")	48 mm (1 7/8")	95 mm (3 3/4")	0,8 kg (1,7 lb)	+	-	**Y6N4B-2A**
6N4B-2A-3	4	0,4	102 mm (4")	48 mm (1 7/8")	95 mm (3 3/4")	0,8 kg (1,7 lb)	+	-	**Y6N4B-2A-3**
6N4C-1B	4	0,4	71 mm (2 13/16")	71 mm (2 13/16")	105 mm (4 1/8")	0,6 kg (1,4 lb)	-	+	**Y6N4C-1B**
6N5.5-1D	5,5	0,6	90 mm (3 9/16")	70 mm (2 3/4")	100 mm (3 15/16")	0,8 kg (1,8 lb)	-	+	**Y6N5.5-1D**
6N6-1D-2	6	0,6	98 mm (3 7/8")	57 mm (2 1/4")	111 mm (4 3/8")	0,9 kg (2 lb)	-	+	**Y6N6-1D-2**
6N6-3B	6	0,6	98 mm (3 7/8")	57 mm (2 1/4")	111 mm (4 3/8")	0,9 kg (2 lb)	-	+	**Y6N6-3B**
6N6-3B-1 (no incluye manguito respiradero)	6	0,6	98 mm (3 7/8")	57 mm (2 1/4")	111 mm (4 3/8")	0,9 kg (2 lb)	-	+	**Y6N6-3B-1**
6N11A-1B	11	1,1	122 mm (4 13/16")	62 mm (2 7/16")	130 mm (5 1/8")	1,6 kg (3,5 lb)	-	+	**Y6N11A-1B**
6N12A-2D	12	1,2	156 mm (6 1/8")	57 mm (2 1/4")	116 mm (4 9/16")	1,7 kg (3,8 lb)	+	-	**Y6N12A-2D**
B38-6A (no incluye manguito respiradero)	13	1,3	119 mm (4 11/16")	83 mm (3 1/4")	176 mm (6 15/16")	2,1 kg (4,7 lb)	-	+	**B38-6A**

DESCARGO DE RESPONSABILIDAD: CONSÚLTESE LA PÁGINA 4 PARA INFORMACIÓN IMPORTANTE RELATIVA A CUESTIONES DE GARANTÍA Y NORMATIVA DE CONTROL DE EMISIONES.

YUASA BATTERY

BATERÍAS 12V YUMICRON

- La batería de plomo-ácido más potente en este tamaño
- Equipamiento OEM en más de una moto de gran cilindrada
- Suministrada en seco

BATERÍAS 12V YUMICRON CX

- La batería de plomo/calcio presente entre un 5% y un 8% más de corriente de arranque que la Yumicron de alta potencia
- Requiere un mínimo mantenimiento
- Suministrada en seco

NOTA: Si desea más información sobre aplicaciones, consulte las páginas 932-973.



YB7-A



YB16HL-A-CX

BATERÍAS 12V YUMICRON

Nº REFERENCIA YUASA	CAPACIDAD AH (10H-R)	CORRIENTE DE CARGA NOMINAL (AMP)	LARGO	ANCHURA	COMPRIMIDA	APPROX. PESO APROX. SIN ÁCIDO	CONFIGURACIÓN TERMINAL		N.º ART.
YB2.5L-C (no incluye manguito respiradero)	2,5	0,3	81 mm (3 3/16")	70 mm (2 3/4")	105 mm (4 1/8")	0,77 kg (1,7 lb)	-	+	YB2.5L-C
YB2.5L-C-1 (no incluye manguito respiradero)	2,5	0,3	81 mm (3 3/16")	70 mm (2 3/4")	105 mm (4 1/8")	0,77 kg (1,7 lb)	-	+	YB2.5L-C-1
YB3L-A (no incluye manguito respiradero)	3	0,3	98 mm (3 7/8")	57 mm (2 1/4")	111 mm (4 3/8")	1,1 kg (2,5 lb)	-	+	YB3L-A
YB3L-B (no incluye manguito respiradero)	3	0,3	98 mm (3 7/8")	57 mm (2 1/4")	111 mm (4 3/8")	1,1 kg (2,5 lb)	-	+	YB3L-B
YB4L-B	4	0,4	121 mm (4 3/4")	70 mm (2 3/4")	92 mm (3 5/8")	1,3 kg (2,8 lb)	-	+	YB4L-B
YB5L-B	5	0,5	121 mm (4 3/4")	60 mm (2 3/8")	130 mm (5 1/8")	1,6 kg (3,5 lb)	-	+	YB5L-B
YB7B-B	7	0,7	152 mm (6")	60 mm (2 3/8")	130 mm (5 1/8")	1,8 kg (4 lb)	+	-	YB7B-B
YB7-A (no incluye manguito respiradero)	8	0,8	135 mm (5 5/16")	76 mm (3")	133 mm (5 1/4")	2,3 kg (5,1 lb)	+	-	YB7-A
YB7C-A	8	0,8	130 mm (5 1/8")	90 mm (3 9/16")	114 mm (4 1/2")	2,3 kg (5,1 lb)	-	+	YB7C-A
YB7L-B	8	0,8	135 mm (5 5/16")	76 mm (3")	133 mm (5 1/4")	2,3 kg (5,1 lb)	-	+	YB7L-B
YB9-B (no incluye manguito respiradero)	9	0,9	135 mm (5 5/16")	76 mm (3")	140 mm (5 1/2")	2,4 kg (5,3 lb)	+	-	YB9-B
YB9L-A2 (no incluye manguito respiradero)	9	0,9	135 mm (5 5/16")	76 mm (3")	140 mm (5 1/2")	2,4 kg (5,3 lb)	-	+	YB9L-A2
YB9L-B	9	0,9	135 mm (5 5/16")	76 mm (3")	140 mm (5 1/2")	2,4 kg (5,3 lb)	-	+	YB9L-B
YB10A-A2	11	1,1	135 mm (5 5/16")	90 mm (3 9/16")	156 mm (6 1/8")	3,2 kg (7 lb)	+	-	YB10A-A2
YB10L-A2	11	1,1	135 mm (5 5/16")	90 mm (3 9/16")	146 mm (5 3/4")	3,2 kg (7 lb)	-	+	YB10L-A2
YB10L-B	11	1,1	135 mm (5 5/16")	90 mm (3 9/16")	146 mm (5 3/4")	3,2 kg (7 lb)	-	+	YB10L-B
YB10L-B2	11	1,1	135 mm (5 5/16")	90 mm (3 9/16")	146 mm (5 3/4")	3,2 kg (7 lb)	-	+	YB10L-B2
YB12A-A	12	1,2	135 mm (5 5/16")	81 mm (3 3/16")	160 mm (6 5/16")	3,1 kg (6,8 lb)	+	-	YB12A-A
YB12A-B	12	1,2	135 mm (5 5/16")	81 mm (3 3/16")	160 mm (6 5/16")	3,1 kg (6,8 lb)	+	-	YB12A-B
YB12AL-A	12	1,2	135 mm (5 5/16")	81 mm (3 3/16")	160 mm (6 5/16")	3,1 kg (6,8 lb)	-	+	YB12AL-A
YB12AL-A2 (incluye adaptador de borne para conversión a montaje superior)	12	1,2	135 mm (5 5/16")	81 mm (3 3/16")	160 mm (6 5/16")	3,1 kg (6,8 lb)	-	+	YB12AL-A2
YB12B-B2 (no incluye manguito respiradero)	12	1,2	160 mm (6 5/16")	90 mm (3 9/16")	130 mm (5 1/8")	3,2 kg (7,1 lb)	+	-	YB12B-B2
YB12C-A (no incluye manguito respiradero)	12	1,2	135 mm (5 5/16")	90 mm (3 9/16")	175 mm (6 7/8")	3,2 kg (7,1 lb)	+	-	YB12C-A
YB14-A2	14	1,4	135 mm (5 5/16")	89 mm (3 1/2")	167 mm (6 9/16")	3,4 kg (7,6 lb)	+	-	YB14-A2
YB14A-A1 (no incluye manguito respiradero)	14	1,4	135 mm (5 5/16")	89 mm (3 1/2")	176 mm (6 15/16")	3,6 kg (7,9 lb)	+	-	YB14A-A1
YB14A-A2 (no incluye manguito respiradero)	14	1,4	135 mm (5 5/16")	89 mm (3 1/2")	176 mm (6 15/16")	3,6 kg (7,9 lb)	+	-	YB14A-A2
YB14-B2 (no incluye manguito respiradero)	14	1,4	135 mm (5 5/16")	89 mm (3 1/2")	167 mm (6 9/16")	3,4 kg (7,6 lb)	+	-	YB14-B2
YB14L-A1 (no incluye manguito respiradero)	14	1,4	135 mm (5 5/16")	89 mm (3 1/2")	167 mm (6 9/16")	3,4 kg (7,6 lb)	-	+	YB14L-A1
YB14L-A2	14	1,4	135 mm (5 5/16")	89 mm (3 1/2")	167 mm (6 9/16")	3,4 kg (7,6 lb)	-	+	YB14L-A2
SYB14L-A2 (incluye un sensor)	14	1,4	135 mm (5 5/16")	89 mm (3 1/2")	167 mm (6 9/16")	3,4 kg (7,6 lb)	-	+	SYB14L-A2
YB14L-B2 (no incluye manguito respiradero)	14	1,4	135 mm (5 5/16")	89 mm (3 1/2")	167 mm (6 9/16")	3,4 kg (7,6 lb)	-	+	YB14L-B2
YB16AL-A2 (no incluye manguito respiradero)	16	1,6	206 mm (8 1/8")	71 mm (2 13/16")	164 mm (6 7/16")	3,9 kg (8,6 lb)	-	+	YB16AL-A2
YB16B-A (no incluye manguito respiradero)	16	1,6	160 mm (6 5/16")	90 mm (3 9/16")	162 mm (6 3/8")	3,8 kg (8,4 lb)	+	-	YB16B-A
YB16B-A1 (no incluye manguito respiradero; incluye adaptador de borne para conversión a montaje lateral)	16	1,6	160 mm (6 5/16")	90 mm (3 9/16")	162 mm (6 3/8")	3,8 kg (8,4 lb)	+	-	YB16B-A1
YB18-A (no incluye manguito respiradero)	18	1,8	181 mm (7 1/8")	90 mm (3 9/16")	162 mm (6 3/8")	4,26 kg (9,4 lb)	+	-	YB18-A
YB18L-A	18	1,8	181 mm (7 1/8")	90 mm (3 9/16")	162 mm (6 3/8")	4,26 kg (9,4 lb)	-	+	YB18-LA
YB16-B	19	1,9	175 mm (6 7/8")	102 mm (4")	156 mm (6 1/8")	4,8 kg (10,5 lb)	+	-	YB16-B
YB16L-B	19	1,9	175 mm (6 7/8")	102 mm (4")	156 mm (6 1/8")	4,8 kg (10,5 lb)	-	+	YB16L-B
YB16C-B	19	1,9	175 mm (6 7/8")	102 mm (4")	175 mm (6 7/8")	4,6 kg (10,1 lb)	+	-	YB16CB
YB16CL-B	19	1,9	175 mm (6 7/8")	102 mm (4")	175 mm (6 7/8")	4,6 kg (10,1 lb)	-	+	YB16CL-B
51814 (no incluye manguito respiradero)	19 (estándar DIN 20 horas)	1,9	189 mm (7 7/16")	83 mm (3 1/4")	175 mm (6 7/8")	4,26 kg (9,4 lb)	-	+	51814
51913 (no incluye manguito respiradero)	19 (estándar DIN 20 horas)	1,9	189 mm (7 7/16")	83 mm (3 1/4")	175 mm (6 7/8")	4,26 kg (9,4 lb)	-	+	51913
Y50-N18L-A	20	2,0	206 mm (8 1/8")	90 mm (3 9/16")	162 mm (6 3/8")	5 kg (11,2 lb)	-	+	Y50-N18L-A
Y50-N18L-A3 (no incluye manguito respiradero)	20	2,0	206 mm (8 1/8")	90 mm (3 9/16")	162 mm (6 3/8")	5 kg (11,2 lb)	-	+	Y50-N18L-A3
SY50-N18L-AT (incluye un sensor)	20	2,0	206 mm (8 1/8")	90 mm (3 9/16")	162 mm (6 3/8")	5 kg (11,2 lb)	-	+	SY50-N18L-AT
YB30CL-B (no incluye manguito respiradero)	30	3,0	168 mm (6 5/8")	132 mm (5 3/16")	192 mm (7 9/16")	6,6 kg (14,5 lb)	-	+	YB30CL-B

DESCARGO DE RESPONSABILIDAD: CONSÚLTESE LA PÁGINA 4 PARA INFORMACIÓN IMPORTANTE RELATIVA A CUESTIONES DE GARANTÍA Y NORMATIVA DE CONTROL DE EMISIONES.

Todos los nºs de artículo en MAGENTA son nuevos para 2021

YUASA BATTERY

BATERÍAS 12V YUMICRON (CONT.)

BATERÍAS 12V YUMICRON (CONT.)

Nº REFERENCIA YUASA	CAPACIDAD AH (10H-R)	CORRIENTE DE CARGA NOMINAL (AMP)	LARGO	ANCHURA	COMPRIMIDA	APPROX. PESO APROX. SIN ÁCIDO	CONFIGURACIÓN TERMINAL		N.º ART.
YB30L-B	30	3,0	168 mm (6 5/8")	132 mm (5 3/16")	176 mm (6 15/16")	6,4 kg (14,1 lb)	-	+	**YB30L-B**
53030 (no incluye manguito respiradero)	30 (estándar DIN 20 horas)	3,0	189 mm (7 7/16")	130 mm (5 1/8")	175 mm (6 7/8")	7,3 kg (16,1 lb)	-	+	**53030**

BATERÍAS 12V YUMICRON CX

Nº REFERENCIA YUASA	CAPACIDAD AH (10H-R)	CORRIENTE DE CARGA NOMINAL (AMP)	LARGO	ANCHURA	COMPRIMIDA	APPROX. PESO APROX. SIN ÁCIDO	CONFIGURACIÓN TERMINAL		N.º ART.
YB16HL-A-CX	19	1,9	175 mm (6 7/8")	102 mm (4")	156 mm (6 1/8")	4,8 kg (10,5 lb)	-	+	**YB16HL-A-CX**
Y50-N18L-A-CX	20	2,0	206 mm (8 1/8")	90 mm (3 9/16")	162 mm (6 3/8")	5 kg (11,2 lb)	-	+	**Y50-N18L-A-CX**

BATERÍA SIN MANTENIMIENTO AGM ACTIVADA DE FÁBRICA GYZ



- Separadores AGM (manta de fibra de vidrio absorbente) en estructura de parrilla y componentes de alta calidad
- Optimización de la capacidad de recuperación de carga partiendo de una condición de descarga severa
- Mayor preservación de carga
- Mejores prestaciones a lo largo de toda su vida útil
- Excepcional resistencia a las vibraciones
- Se suministra "activada de fábrica" (llena, sellada y cargada de fábrica)
- Terminales con montaje de perfil bajo de gran resistencia; tuerca de latón incrustada
- Supone una mejora considerable para motos personalizadas que exigen lo mejor de lo mejor

NOTA: Se recomienda recargar una vez al mes las baterías activadas de fábrica cuando no se esté haciendo uso de ellas.

NOTA: Si desea más información sobre aplicaciones, consulte las páginas 932-973.

Nº REFERENCIA YUASA	CAPACIDAD AH (10H-R)	CORRIENTE CARGA NOMINAL (AMP)	AMPERIOS DE ARRANQUE EN FRÍO @-18 °C (0 °F)	LARGO	ANCHURA	COMPRIMIDA	APPROX. PESO APROX. CON ÁCIDO	CONFIGURACIÓN TERMINAL		N.º ART.
GYZ20L	20	2,0	250	175 mm (6 7/8")	87 mm (3 7/16")	156 mm (6 1/8")	6,9 kg (15,2 lb)	-	+	**2113-0282**



YTZ10S

BATERÍAS SIN MANTENIMIENTO AGM ACTIVADAS DE FÁBRICA YTZ

- Almacena más potencia, se descarga menos durante el almacenamiento y tiene una mayor vida útil que las baterías estándar
- Diseño y construcción antiderrame, han pasado las pruebas antiderrame de vibración y presión diferencial

NOTA: Se recomienda recargar una vez al mes las baterías activadas de fábrica cuando no se esté haciendo uso de ellas.

NOTA: Si desea más información sobre aplicaciones, consulte las páginas 932-973.

Nº REFERENCIA YUASA	CAPACIDAD AH (10H-R)	CORRIENTE CARGA NOMINAL (AMP)	AMPERIOS DE ARRANQUE EN FRÍO @-18 °C (0 °F)	LARGO	ANCHURA	COMPRIMIDA	APPROX. PESO APROX. CON ÁCIDO	CONFIGURACIÓN TERMINAL		N.º ART.
YTZ7S	6	0,6	130	113 mm (4 7/16")	70 mm (2 3/4")	105 mm (4 1/8")	2 kg (4,6 lb)	-	+	**YTZ7S**
YTZ8V	7	0,7	120	113 mm (4 7/16")	70 mm (2 3/4")	130 mm (5 1/8")	2,7 kg (6 lb)	-	+	**2113-0492**
YTZ10S	8,6	0,9	190	152 mm (6")	87 mm (3 7/16")	94 mm (3 11/16")	3,2 kg (7 lb)	+	-	**YTZ10S**
YTZ12S	11	1,1	210	152 mm (6")	87 mm (3 7/16")	111 mm (4 3/8")	3,7 kg (8,1 lb)	+	-	**YTZ12S**
YTZ14S	11,2	1,1	230	152 mm (6")	87 mm (3 7/16")	111 mm (4 3/8")	3,9 kg (8,6 lb)	+	-	**YTZ14S**

DESCARGO DE RESPONSABILIDAD: CONSÚLTESE LA PÁGINA 4 PARA INFORMACIÓN IMPORTANTE RELATIVA A CUESTIONES DE GARANTÍA Y NORMATIVA DE CONTROL DE EMISIONES.

TABLA DE APLICACIONES DE BATERÍAS PARTS EUROPE, BS BATTERY, DRAG SPECIALTIES Y YUASA

	PARTS EUROPE				BS BATTERY
COMPATIBLE CON MODELO	AGM ALTO RENDIMIENTO SIN MANTENIMIENTO	AGM SIN MANTENIMIENTO	KITS BATERÍA HEAVY- DUTY	KITS BATERÍA CONVENCIONALES	BATERÍAS SIN MANTENIMIENTO AGM ACTIVADAS EN FÁBRICA
APRILIA					
AF1 Futura 90	-	-	**2113-0385**	-	**2113-0603**
AF1 50 Europa 91	-	-	**2113-0385**	-	**2113-0603**
Red Rose Classic 50 92	-	-	**2113-0385**	-	**2113-0603**
Red Rose 50 96	-	-	**2113-0385**	-	**2113-0603**
AF1 125 Europa 90	-	-	-	-	-
AF1 125 Futura 90	-	-	-	-	-
ETX 125 98	-	-	**2113-0385**	-	**2113-0603**
Red Rose Classic 125 90	-	-	-	-	-
RS 125 EXTREMA 93	-	-	-	-	-
RS 125 Replica 93	-	-	-	-	-
RS125 HASTA 11	-	-	**2113-0388**	-	**2113-0605**
Tuareg RALLY 125 91	-	-	-	**2113-0382**	-
Tuareg 125 Wind 90	-	-	-	**2113-0382**	-
RS250 00-04	-	-	**2113-0385**	-	**2113-0603**
RS 250 Replica 97	-	-	**2113-0385**	-	**2113-0603**
Tuareg 350 Wind 90	-	-	**2113-0388**	-	**2113-0605**
RXV450/500 10	-	**2113-0414**	-	-	**2113-0629**
SXV450/500 10	-	**2113-0414**	-	-	**2113-0629**
Pegaso 600 90	-	-	**2113-0399**	-	**2113-0610**
Tuareg 600 Wind 90	-	-	**2113-0399**	-	**2113-0610**
Pegaso 650 00	-	-	-	-	-
Pegaso 650 07	-	-	**2113-0394**	-	**2113-0608**
Pegaso Strada, Factory, Trail 09-12	-	**2113-0417**	-	-	**2113-0632**
Dorsoduro 750 09-16	**2113-0422**	**2113-0419**	-	-	**2113-0633**
Shiver 750 07-09	**2113-0422**	**2113-0419**	-	-	**2113-0633**
Shiver 750 10-16	-	**2113-0417**	-	-	**2113-0632**
Mana 850, GT 09-13	**2113-0422**	**2113-0419**	-	-	**2113-0633**
Shiver 900 17, Dorsoduro 900 17	**2113-0422**	**2113-0419**	-	-	**2113-0633**
Shiver 900 18-19, Dorsoduro 900 18-19	-	**2113-0417**	-	-	**2113-0632**
RSV4 R, Factory 09-15	**2113-0435**	-	-	-	**2113-0621**
ETV Caponord 02-03	**2113-0422**	**2113-0419**	-	-	**2113-0633**
RST Futura 01-04	-	**2113-0417**	-	-	**2113-0632**
RSV 1000 Mille SP 99	-	**2113-0417**	-	-	**2113-0632**
RSV 1000 Factory 04-11	-	**2113-0417**	-	-	**2113-0632**
RSV 1000 Mille R 01-05	-	**2113-0417**	-	-	**2113-0632**
RSV 1000 Mille 01-09	-	**2113-0417**	-	-	**2113-0632**
RSV 1000 Mille 00	-	**2113-0417**	-	-	**2113-0632**
Tuono 03-11	-	**2113-0417**	-	-	**2113-0632**
SL Falco 01-03	**2113-0422**	**2113-0419**	-	-	**2113-0633**
Tuono V4 1100 14-18, RSV4 RR 17-19	-	**2113-0418**	-	-	**2113-0631**
Dorsoduro, Caponord 11-17	**2113-0422**	**2113-0419**	-	-	**2113-0633**
ATK					
Todos los modelos 91-95 (con arranque eléctrico)	-	**2113-0416**	-	-	**2113-0630**
Todos los modelos 96-01 (con arranque eléctrico)	-	**2113-0415**	-	-	**2113-0628**
BENELLI					
Devil 50 (c/avv.)	-	-	**2113-0385**	-	**2113-0603**
KBX 50 Race	-	-	**2113-0385**	-	**2113-0603**
Scooty LX/DLX	-	-	**2113-0385**	-	**2113-0603**
125 Cross	-	-	-	-	-
125 Custom Guzzi	-	-	-	-	-
125 Guzzi	-	-	-	-	-
125 Jarno (c/avv.)	-	-	**2113-0388**	-	**2113-0605**
125 Scooter Benelli	-	-	-	-	-
125-2 CSE	-	-	-	-	-
125CS	-	-	**2113-0388**	-	**2113-0605**
125T Sport	-	-	-	-	-
250 (4 Cilindri)	-	-	**2113-0392**	-	-
250-2C	-	-	-	-	-
650 Tornado U.T.	-	-	**2113-0392**	-	-
900 (6 Cilindri)	**2113-0429**	-	**2113-0411**	-	**2113-0617**
BIG DOG					
Todos los modelos 95-09	**2113-0426**	**2113-0424**	-	-	**2113-0642**
BIMOTA					
DB2 93-95	**2113-0421**	-	**2113-0396**	-	**2113-0637**
DB2 Final Edition 97	**2113-0421**	-	**2113-0396**	-	**2113-0637**
DB3 Mantra 97-99	-	**2113-0415**	-	-	**2113-0628**
Tesi 91-95	**2113-0421**	-	**2113-0396**	-	**2113-0637**

DESCARGO DE RESPONSABILIDAD: CONSÚLTESE LA PÁGINA 4 PARA INFORMACIÓN IMPORTANTE RELATIVA A CUESTIONES DE GARANTÍA Y NORMATIVA DE CONTROL DE EMISIONES.

Todos los nºs de artículo en MAGENTA son nuevos para 2021

DRAG Specialties YUASA BATTERY

TABLA DE APLICACIONES DE BATERÍAS PARTS EUROPE, BS BATTERY, DRAG SPECIALTIES Y YUASA (CONT.)

DRAG SPECIALTIES	YUASA					
DE ALTO RENDIMIENTO ACTIVADAS DE FÁBRICA	AGM ALTO RENDIMIENTO ACTIVADA EN FÁBRICA SIN MANTENIMIENTO	AGM ALTO RENDIMIENTO SIN MANTENIMIENTO	AGM SIN MANTENIMIENTO	YUMICRON	CONVENCIONAL	COMPATIBLE CON MODELO
						APRILIA
-	-	-	-	YB4L-B	-	AF1 Futura 90
-	-	-	-	YB4L-B	-	AF1 50 Europa 91
-	-	-	-	YB4L-B	-	Red Rose Classic 50 92
-	-	-	-	YB4L-B	-	Red Rose 50 96
-	-	-	-	YB9L-B	-	AF1 125 Europa 90
-	-	-	-	YB9L-B	-	AF1 125 Futura 90
-	-	-	-	YB4L-B	-	ETX 125 98
-	-	-	-	YB9L-B	-	Red Rose Classic 125 90
-	-	-	-	YB9L-B	-	RS 125 EXTREMA 93
-	-	-	-	YB9L-B	-	RS 125 Replica 93
-	-	-	-	YB9-B	Y12N9-4B-1	RS125 HASTA 11
-	-	-	-	-	Y12N5.5-3B	Tuareg RALLY 125 91
-	-	-	-	-	Y12N5.5-3B	Tuareg 125 Wind 90
-	-	-	-	YB4L-B	-	RS250 00-04
-	-	-	-	YB4L-B	-	RS 250 Replica 97
-	-	-	-	YB9-B	Y12N9-4B-1	Tuareg 350 Wind 90
-	-	-	YTX7A-BS	-	-	RXV450/500 10
-	-	-	YTX7A-BS	-	-	SXV450/500 10
-	2113-0759	YTX14AHL-BS	-	YB14L-A2	Y12N14-3A	Pegaso 600 90
-	2113-0759	YTX14AHL-BS	-	YB14L-A2	Y12N14-3A	Tuareg 600 Wind 90
-	-	-	-	YB12AL-A	-	Pegaso 650 00
-	-	-	-	YB12AL-A2	-	Pegaso 650 07
-	-	-	YTX12-BS	-	-	Pegaso Strada, Factory, Trail 09-12
2113-0446	2113-0106	2113-0034	YTX14-BS	-	-	Dorsoduro 750 09-16
2113-0446	2113-0106	2113-0034	YTX14-BS	-	-	Shiver 750 07-09
-	-	-	YTX12-BS	-	-	Shiver 750 10-16
2113-0446	2113-0106	2113-0034	YTX14-BS	-	-	Mana 850, GT 09-13
2113-0446	2113-0106	2113-0034	YTX14-BS	-	-	Shiver 900 17, Dorsoduro 900 17
-	-	-	YTX12-BS	-	-	Shiver 900 18-19, Dorsoduro 900 18-19
-	YTZ10S	-	-	-	-	RSV4 R, Factory 09-15
2113-0446	2113-0106	2113-0034	YTX14-BS	-	-	ETV Caponord 02-03
-	-	-	YTX12-BS	-	-	RST Futura 01-04
-	-	-	YTX12-BS	-	-	RSV 1000 Mille SP 99
-	-	-	YTX12-BS	-	-	RSV 1000 Factory 04-11
-	-	-	YTX12-BS	-	-	RSV 1000 Mille R 01-05
-	-	-	YTX12-BS	-	-	RSV 1000 Mille 01-09
-	-	-	YTX12-BS	-	-	RSV 1000 Mille 00
-	-	-	YTX12-BS	-	-	Tuono 03-11
2113-0446	2113-0106	2113-0034	YTX14-BS	-	-	SL Falco 01-03
-	-	-	YT12A-BS	-	-	Tuono V4 1100 14-18, RSV4 RR 17-19
2113-0446	2113-0106	2113-0034	YTX14-BS	-	-	Dorsoduro, Caponord 11-17
						ATK
-	-	-	YTX9-BS	-	-	Todos los modelos 91-95 (con arranque eléctrico)
-	2113-0492	-	YTX7L-BS	-	-	Todos los modelos 96-01 (con arranque eléctrico)
						BENELLI
-	-	-	-	YB4L-B	-	Devil 50 (c/avv.)
-	-	-	-	YB4L-B	-	KBX 50 Race
-	-	-	-	YB4L-B	-	Scooty LX/DLX
-	-	-	-	-	Y6N11A-1B	125 Cross
-	-	-	-	-	Y12N5.5-4A	125 Custom Guzzi
-	-	-	-	-	Y12N5.5-4A	125 Guzzi
-	-	-	-	YB9-B	Y12N9-4B-1	125 Jarno (c/avv.)
-	-	-	-	YB9L-B	-	125 Scooter Benelli
-	-	-	-	-	Y6N11A-1B	125-2 CSE
-	-	-	-	YB9-B	Y12N9-4B-1	125CS
-	-	-	-	-	Y6N11A-1B	125T Sport
-	-	-	-	YB12A-A	Y12N12A-4A-1	250 (4 Cilindri)
-	-	-	-	-	Y6N11A-1B	250-2C
-	-	-	-	YB12A-A	Y12N12A-4A-1	650 Tornado U.T.
2113-0451	YIX30L	2113-0102	-	53030	-	900 (6 Cilindri)
						BIG DOG
2113-0449	2113-0104[2]	YTX20HL-BS[2]	YTX20L-BS[1, 2]	-	-	Todos los modelos 95-09
						BIMOTA
-	2113-0758	YTX14AH-BS	-	YB14-A2	-	DB2 93-95
-	2113-0758	YTX14AH-BS	-	YB14-A2	-	DB2 Final Edition 97
-	2113-0492	-	YTX7L-BS	-	-	DB3 Mantra 97-99
-	2113-0758	YTX14AH-BS	-	YB14-A2	-	Tesi 91-95

[1] Se necesitan dos. [2] También disponible batería Yumicron CX, N.º ART. YB16-B-CX.

TABLA DE APLICACIONES DE BATERÍAS PARTS EUROPE, BS BATTERY, DRAG SPECIALTIES Y YUASAcontinúa en la siguiente página.

DESCARGO DE RESPONSABILIDAD: CONSÚLTESE LA PÁGINA 4 PARA INFORMACIÓN IMPORTANTE RELATIVA A CUESTIONES DE GARANTÍA Y NORMATIVA DE CONTROL DE EMISIONES.

TABLA DE APLICACIONES DE BATERÍAS PARTS EUROPE, BS BATTERY, DRAG SPECIALTIES Y YUASA (CONT.)

	PARTS EUROPE				BS BATTERY
COMPATIBLE CON MODELO	AGM ALTO RENDIMIENTO SIN MANTENIMIENTO	AGM SIN MANTENIMIENTO	KITS BATERÍA HEAVY- DUTY	KITS BATERÍA CONVENCIONALES	BATERÍAS SIN MANTENIMIENTO AGM ACTIVADAS EN FÁBRICA
BIMOTA (CONT.)					
SB8R, SB8RS 98-00	-	**2113-0417**	-	-	**2113-0632**
YB8/YB10 92-95	-	-	**2113-0399**	-	**2113-0610**
YB11 96-99	-	**2113-0417**	-	-	**2113-0632**
SB6, SB7 95-97	-	**2113-0415**	-	-	**2113-0628**
SB6R 97-99	-	**2113-0417**	-	-	**2113-0632**
BMW					
R26, R27 mono-cilíndrico 5-69	-	-	-	-	-
G310R, GS 16-19	-	**2113-0416**	-	-	**2113-0630**
G450 09-11	**2113-0434**	-	-	-	**2113-0618**
R50/2 bicilíndrico 55-69	-	-	-	-	-
R50/5 70-73	-	-	-	-	-
R50/S bicilíndrico 55-69	-	-	-	-	-
R60, R60/2 bicilíndrico 55-69	-	-	-	-	-
R60/5 70-73	-	-	-	-	-
R60/6, R60/7 69-84	**2113-0429**	-	**2113-0411**	-	**2113-0617**
F650GS 93-16	-	-	-	-	-
R65LS 78-84	-	-	-	-	-
R65 84-95	**2113-0429**	-	**2113-0411**	-	**2113-0617**
R69/R69S 55-69	-	-	-	-	-
K75 85-86, 93-95, RT 85-95	**2113-0429**	-	**2113-0411**	-	**2113-0617**
K75C, S 85-95	-	-	-	-	-
R75/5 70-73	-	-	-	-	-
R75/7 76-84	**2113-0429**	-	**2113-0411**	-	**2113-0617**
R75/6 69-76	**2113-0429**	-	**2113-0411**	-	**2113-0617**
F 650 ST 97	-	-	**2113-0394**	-	**2113-0608**
F 650 GS 01	-	-	**2113-0394**	-	**2113-0608**
F 650 GS DAKAR 06	-	-	**2113-0394**	-	**2113-0608**
F 650 GS (2 cilindros) 07	-	-	**2113-0394**	-	**2113-0608**
F650GS 08-12	**2113-0422**	**2113-0419**	-	-	**2113-0633**
F700GS 11-18	**2113-0422**	**2113-0419**	-	-	**2113-0633**
F800ST, GS, GT, R, ADV 08-18	**2113-0422**	**2113-0419**	-	-	**2113-0633**
R80, R80RT 84-95	**2113-0429**	-	**2113-0411**	-	**2113-0617**
R80GS, R80ST 80-96	-	-	-	-	-
R80/7, R80RT 78-84	**2113-0429**	-	**2113-0411**	-	**2113-0617**
R850R 95-97	-	-	**2113-0410**	-	-
R90/6, R90S 69-76	**2113-0429**	-	**2113-0411**	-	**2113-0617**
Todos los modelos "K" 83-93	**2113-0429**	-	**2113-0411**	-	**2113-0617**
R100/7 76-84	**2113-0429**	-	**2113-0411**	-	**2113-0617**
R100GS, PD, R, RS, RT 87-95	**2113-0429**	-	**2113-0411**	-	**2113-0617**
R100CS 76-84	**2113-0429**	-	**2113-0411**	-	**2113-0617**
S1000RR 09-13	**2113-0435**	-	-	-	**2113-0621**
S1000RR DWA 09-11	**2113-0436**	-	-	-	**2113-0622**
S1000RR 14-16	**2113-0434**	-	-	-	**2113-0618**
S1000RR DWA 14-16	**2113-0435**	-	-	-	**2113-0621**
S1000XR 16	-	**2113-0416**	-	-	**2113-0630**
S1000XR DWA 16	**2113-0435**	-	-	-	**2113-0621**
K1100LT/RS 90-95	-	-	**2113-0410**	-	**2113-0616**
R1100GS 94-00	-	-	**2113-0410**	-	**2113-0616**
R1100R 94-00	-	-	**2113-0410**	-	**2113-0616**
R1100RS, RT 93-00	-	-	**2113-0410**	-	**2113-0616**
R1100S 99-00	-	-	**2113-0410**	-	**2113-0616**
R1150GS, R 00-05	-	-	**2113-0410**	-	**2113-0616**
HP2 Sport/Megamoto hasta 11	**2113-0422**	**2113-0419**	-	-	**2113-0633**
R nine T/Scrambler/Pure/ Racer/Urban 13-19	**2113-0422**	**2113-0419**	-	-	**2113-0633**
K1200R, S 05-09	**2113-0422**	**2113-0419**	-	-	**2113-0633**
R1200GS, S, R 05-13	**2113-0422**	**2113-0419**	-	-	**2113-0633**
R1200S, R 05-16	**2113-0422**	**2113-0419**	-	-	**2113-0633**
R1200GS 05-13	**2113-0422**	**2113-0419**	-	-	**2113-0633**
R1200GSW 13-17, R1200GS Adventure 09-17	**2113-0437**	-	-	-	**2113-0624**
K1200LT, GT 05-09	-	-	**2113-0410**	-	**2113-0616**
R1200RT 05-13	-	-	**2113-0410**	-	**2113-0616**
R1200RT 14-18	**2113-0427**	-	-	-	**2113-0639**
K1200LT, GT, RS, S 99-05	-	-	**2113-0410**	-	**2113-0616**
K1200RS 97-05	-	-	**2113-0410**	-	**2113-0616**
R1200C 98-05	-	-	**2113-0410**	-	**2113-0616**
K1300GT 09-11	-	-	**2113-0410**	-	**2113-0616**

TABLA DE APLICACIONES DE BATERÍAS PARTS EUROPE, BS BATTERY, DRAG SPECIALTIES Y YUASA (CONT.)

DRAG SPECIALTIES	YUASA					
DE ALTO RENDIMIENTO ACTIVADAS DE FÁBRICA	AGM ALTO RENDIMIENTO ACTIVADA EN FÁBRICA SIN MANTENIMIENTO	AGM ALTO RENDIMIENTO SIN MANTENIMIENTO	AGM SIN MANTENIMIENTO	YUMICRON	CONVENCIONAL	COMPATIBLE CON MODELO
						BIMOTA (CONT.)
-	-	-	YTX12-BS	-	-	SB8R, SB8RS 98-00
-	2113-0759	YTX14AHL-BS	-	YB14L-A2	Y12N14-3A	YB8/YB10 92-95
-	-	-	2113-0756[7]	-	-	YB11 96-99
-	2113-0492	-	YTX7L-BS	-	-	SB6, SB7 95-97
-	-	-	2113-0756[7]	-	-	SB6R 97-99
						BMW
-	-	-	-	-	Y6N11A-1B	R26, R27 mono-cilíndrico 5-69
-	-	-	YTX9-BS	-	-	G310R, GS 16-19
-	YTZ7S	-	-	-	-	G450 09-11
-	-	-	-	-	B38-6A	R50/2 bicilíndrico 55-69
-	-	-	2113-0360	51814	-	R50/5 70-73
-	-	-	-	-	B38-6A	R50/S bicilíndrico 55-69
-	-	-	-	-	B38-6A	R60, R60/2 bicilíndrico 55-69
-	-	-	2113-0360	51814	-	R60/5 70-73
2113-0451	YIX30L	2113-0102	-	53030	-	R60/6, R60/7 69-84
-	-	-	-	YB12AL-A	-	F650GS 93-16
-	-	-	-	51814	-	R65LS 78-84
2113-0451	YIX30L	2113-0102	-	53030	-	R65 84-95
-	-	-	-	-	B38-6A	R69/R69S 55-69
2113-0451	YIX30L	2113-0102	-	53030	-	K75 85-86, 93-95, RT 85-95
-	-	-	2113-0360	51814	-	K75C, S 85-95
-	-	-	2113-0360	51814	-	R75/5 70-73
2113-0451	YIX30L	2113-0102	-	53030	-	R75/7 76-84
2113-0451	YIX30L	2113-0102	-	53030	-	R75/6 69-76
-	-	-	-	YB12AL-A2	-	F 650 ST 97
-	-	-	-	YB12AL-A2	-	F 650 GS 01
-	-	-	-	YB12AL-A2	-	F 650 GS DAKAR 06
-	-	-	-	YB12AL-A2	-	F 650 GS (2 cilindros) 07
2113-0446	2113-0106	2113-0034	2113-0757[7]	-	-	F650GS 08-12
2113-0446	2113-0106	2113-0034	2113-0757[7]	-	-	F700GS 11-18
2113-0446	2113-0106	2113-0034	2113-0757[7]	-	-	F800ST, GS, GT, R, ADV 08-18
2113-0451	YIX30L	2113-0102	-	53030	-	R80, R80RT 84-95
-	-	-	2113-0360	51814	-	R80GS, R80ST 80-96
2113-0451	YIX30L	2113-0102	-	53030	-	R80/7, R80RT 78-84
-	-	-	2113-0360	51913	-	R850R 95-97
2113-0451	YIX30L	2113-0102	-	53030	-	R90/6, R90S 69-76
2113-0451	YIX30L	2113-0102	-	53030	-	Todos los modelos "K" 83-93
2113-0451	YIX30L	2113-0102	-	53030	-	R100/7 76-84
2113-0451	YIX30L	2113-0102	-	53030	-	R100GS, PD, R, RS, RT 87-95
2113-0451	YIX30L	2113-0102	-	53030	-	R100CS 76-84
-	YTZ10S	-	-	-	-	S1000RR 09-13
-	YTZ12S	-	-	-	-	S1000RR DWA 09-11
-	YTZ7S	-	-	-	-	S1000RR 14-16
-	YTZ10S	-	-	-	-	S1000RR DWA 14-16
-	-	-	YTX9-BS	-	-	S1000XR 16
-	YTZ10S	-	-	-	-	S1000XR DWA 16
-	-	-	2113-0360	51913	-	K1100LT/RS 90-95
-	-	-	2113-0360	51913	-	R1100GS 94-00
-	-	-	2113-0360	51913	-	R1100R 94-00
-	-	-	2113-0360	51913	-	R1100RS, RT 93-00
-	-	-	2113-0360	51913	-	R1100S 99-00
-	-	-	2113-0360	51913	-	R1150GS, R 00-05
2113-0446	2113-0106	2113-0034	YTX14-BS	-	-	HP2 Sport/Megamoto hasta 11
2113-0446	2113-0106	2113-0034	YTX14-BS	-	-	R nine T/Scrambler/ Pure/Racer/Urban 13-19
2113-0446	2113-0106	2113-0034	YTX14-BS	-	-	K1200R, S 05-09
2113-0446	2113-0106	2113-0034	YTX14-BS	-	-	R1200GS, S, R 05-13
2113-0446	2113-0106	2113-0034	YTX14-BS	-	-	R1200S, R 05-16
2113-0446	2113-0106	2113-0034	YTX14-BS	-	-	R1200GS 05-13
-	YTZ14S	-	-	-	-	R1200GSW 13-17, R1200GS Adventure 09-17
-	-	-	2113-0360	51913	-	K1200LT, GT 05-09
-	-	-	2113-0360	51913	-	R1200RT 05-13
-	-	2113-0015	YTX16-BS	-	-	R1200RT 14-18
-	-	-	2113-0360	51913	-	K1200LT, GT, RS, S 99-05
-	-	-	2113-0360	51913	-	K1200RS 97-05
-	-	-	2113-0360	51913	-	R1200C 98-05
-	-	-	2113-0360	51913	-	K1300GT 09-11

[7] Activada de fábrica.

TABLA DE APLICACIONES DE BATERÍAS PARTS EUROPE, BS BATTERY, DRAG SPECIALTIES Y YUASAcontinúa en la siguiente página.

DESCARGO DE RESPONSABILIDAD: CONSÚLTESE LA PÁGINA 4 PARA INFORMACIÓN IMPORTANTE RELATIVA A CUESTIONES DE GARANTÍA Y NORMATIVA DE CONTROL DE EMISIONES.

TABLA DE APLICACIONES DE BATERÍAS PARTS EUROPE, BS BATTERY, DRAG SPECIALTIES Y YUASA (CONT.)

	PARTS EUROPE				BS BATTERY
COMPATIBLE CON MODELO	AGM ALTO RENDIMIENTO SIN MANTENIMIENTO	AGM SIN MANTENIMIENTO	KITS BATERÍA HEAVY- DUTY	KITS BATERÍA CONVENCIONALES	BATERÍAS SIN MANTENIMIENTO AGM ACTIVADAS EN FÁBRICA
BMW (CONT.)					
K1300R,S 09-16	**2113-0422**	**2113-0419**	-	-	**2113-0633**
K1600GT, GTL 11-17	-	-	**2113-0410**	-	**2113-0616**
K1600 Bagger 17	**2113-0427**	-	-	-	**2113-0639**
K1600 Grand America 18-19	-	-	**2113-0410**	-	**2113-0616**
BSA					
250, 350, 400, 441, 500 (12V)	-	-	-	-	-
500 Gold Star	-	-	-	-	-
600, 650, 750 (12V)	-	-	-	-	-
Rocket 750, Thunderbolt	-	-	-	-	-
Spitfire HK35, Starfire B25	-	-	-	-	-
CAGIVA					
City, Lucky, Explorer 94-97	-	**2113-0412**	-	-	**2113-0626**
K3, W4 hasta 98	-	-	**2113-0385**	-	**2113-0603**
Crouser 125 87-88	-	-	**2113-0388**	-	**2113-0605**
Freccia C9/C10R/C12R 87-90	-	-	**2113-0388**	-	**2113-0605**
Mito 90-97	-	-	**2113-0388**	-	**2113-0605**
N 90 97	-	-	**2113-0388**	-	**2113-0605**
Roadster 125 94-97	-	-	**2113-0388**	-	**2113-0605**
Supercity 125 91-97	-	-	**2113-0388**	-	**2113-0605**
Elefant 350 2 cil. 86-09	-	-	**2113-0399**	-	**2113-0610**
T4 E Elefant, W12 350 87-09	-	-	**2113-0399**	-	**2113-0610**
T4R 350 87-09	-	-	-	-	-
T4 E Elefant 500 88-09	-	-	**2113-0399**	-	**2113-0610**
Elefant 750 94-97	**2113-0425**	**2113-0423**	-	-	**2113-0638**
Elefant Bifaro 750 89	-	-	**2113-0399**	-	**2113-0610**
Elefant E900	-	-	**2113-0403**	-	-
CAN-AM					
Spyder (RT, F3) 14-19	**2113-0428**	-	-	-	-
Spyder (RS) 08-16	**2113-0428**	-	-	-	-
900 Ryker (ACE) 19-20	-	-	-	-	-
600 Ryker (ACE) 19-20	-	-	-	-	-
CANNONDALE					
C440, E440, S440, X440, X440S 02-03	**2113-0434**	-	-	-	**2113-0643**
EX400, MX400, XC400 00-01	-	**2113-0413**	-	-	**2113-0627**
CCM					
Todos los modelos 96-01 (con arranque eléctrico)	-	**2113-0415**	-	-	**2113-0628**
DERBI					
Todos los modelos	-	-	**2113-0385**	-	**2113-0603**
DUCATI					
Scrambler 400 16-	**2113-0432**	-	-	-	**2113-0623**
Scrambler Sixty2 16	**2113-0432**	-	-	-	**2113-0623**
500 Sport	**2113-0428**	-	**2113-0408**	-	**2113-0643**
500 GTL, GTV	**2113-0428**	-	**2113-0408**	-	**2113-0643**
500/600 Pantah	-	-	**2113-0399**	-	**2113-0610**
600 TL	-	-	**2113-0399**	-	**2113-0610**
650 Alazurra, Indiana, Pantah	-	-	**2113-0399**	-	**2113-0610**
Monster 696 08-13	**2113-0432**	-	-	-	**2113-0623**
748 Strada Biposto, SP, SPS 97-00	-	-	**2113-0401**	-	**2113-0612**
750 F1, Montijuich, Paso 87-90	-	-	**2113-0399**	-	**2113-0610**
750 GT, Luguna Seca	**2113-0429**	-	**2113-0411**	-	**2113-0617**
750 Indiana	-	-	**2113-0399**	-	**2113-0610**
750 Sport 89-90	-	-	**2113-0401**	-	**2113-0612**
750 SS Supersport Kick-Str.	-	-	**2113-0392**	-	-
750 SS 90-00	-	-	**2113-0401**	-	**2113-0612**
796 Hypermotard 10-13	**2113-0432**	-	-	-	**2113-0623**
Monster 797, 797+ 17-	**2113-0432**	-	-	-	**2113-0623**
Scrambler 803 15-16	**2113-0432**	-	-	-	**2113-0623**
Monster 821 14-16	**2113-0432**	-	-	-	**2113-0623**
848 Corse SE 08-13	**2113-0432**	-	-	-	**2113-0623**
848 Streetfighter 13	**2113-0432**	-	-	-	**2113-0623**
851 Superbike 90-91	-	-	**2113-0401**	-	**2113-0612**
851 S Superbike 91-92	-	-	**2113-0401**	-	**2113-0612**
860 GT, GTS	**2113-0429**	-	**2113-0411**	-	**2113-0617**
860 arranque por palanca	-	-	**2113-0392**	-	-
888 SP, SP II, SP IV, SP V 90-95	-	-	**2113-0401**	-	**2113-0612**
Panigale 899 13-14	**2113-0430**	-	-	-	**2113-0619**
900 Monster 94-00	-	-	**2113-0401**	-	**2113-0612**

DESCARGO DE RESPONSABILIDAD: CONSÚLTESE LA PÁGINA 4 PARA INFORMACIÓN IMPORTANTE RELATIVA A CUESTIONES DE GARANTÍA Y NORMATIVA DE CONTROL DE EMISIONES.

Todos los nºs de artículo en **MAGENTA** son nuevos para 2021

DRAG Specialties YUASA BATTERY

TABLA DE APLICACIONES DE BATERÍAS PARTS EUROPE, BS BATTERY, DRAG SPECIALTIES Y YUASA (CONT.)

DRAG SPECIALTIES	YUASA					
DE ALTO RENDIMIENTO ACTIVADAS DE FÁBRICA	AGM ALTO RENDIMIENTO ACTIVADA EN FÁBRICA SIN MANTENIMIENTO	AGM ALTO RENDIMIENTO SIN MANTENIMIENTO	AGM SIN MANTENIMIENTO	YUMICRON	CONVENCIONAL	COMPATIBLE CON MODELO
						BMW (CONT.)
2113-0446	2113-0106	2113-0034	YTX14-BS	-	-	K1300R,S 09-16
-	-	-	2113-0360	51913	-	K1600GT, GTL 11-17
-	-	2113-0015	YTX16-BS	-	-	K1600 Bagger 17
-	-	-	-	51913	-	K1600 Grand America 18-19
						BSA
2113-0007	-	-	-	YB7-A	Y12N7-4A	250, 350, 400, 441, 500 (12V)
-	-	-	-	-	B38-6A	500 Gold Star
2113-0007	-	-	-	YB7-A	Y12N7-4A	600, 650, 750 (12V)
-	-	-	-	YB9L-B	-	Rocket 750, Thunderbolt
-	-	-	-	YB9L-B	-	Spitfire HK35, Starfire B25
						CAGIVA
-	-	-	YTX4L-BS	-	-	City, Lucky, Explorer 94-97
-	-	-	-	YB4L-B	-	K3, W4 hasta 98
-	-	-	-	YB9-B	Y12N9-4B-1	Crouser 125 87-88
-	-	-	-	YB9-B	Y12N9-4B-1	Freccia C9/C10R/C12R 87-90
-	-	-	-	YB9-B	Y12N9-4B-1	Mito 90-97
-	-	-	-	YB9-B	Y12N9-4B-1	N 90 97
-	-	-	-	YB9-B	Y12N9-4B-1	Roadster 125 94-97
-	-	-	-	YB9-B	Y12N9-4B-1	Supercity 125 91-97
-	2113-0759	YTX14AHL-BS	-	YB14L-A2	Y12N14-3A	Elefant 350 2 cil. 86-09
-	2113-0759	YTX14AHL-BS	-	YB14L-A2	Y12N14-3A	T4 E Elefant, W12 350 87-09
-	-	-	-	YB3L-A	-	T4R 350 87-09
-	2113-0759	YTX14AHL-BS	-	YB14L-A2	Y12N14-3A	T4 E Elefant 500 88-09
2113-0448	2113-0755	YTX20H-BS	YTX-20BS	YB16-B[3]	-	Elefant 750 94-97
-	2113-0759	YTX14AHL-BS	-	YB14L-A2	Y12N14-3A	Elefant Bifaro 750 89
-	-	-	-	YB16B-A1	-	Elefant E900
						CAN-AM
2113-0450	YTX24HL	YTX24HL-BS	-	-	-	Spyder (RT, F3) 14-19
2113-0450	YTX24HL	YTX24HL-BS	-	-	-	Spyder (RS) 08-16
-	-	-	2113-0016	-	-	900 Ryker (ACE) 19-20
-	-	-	2113-0016	-	-	600 Ryker (ACE) 19-20
						CANNONDALE
-	YTZ7S	-	-	-	-	C440, E440, S440, X440, X440S 02-03
-	YTZ7S	-	YTX5L-BS	-	-	EX400, MX400, XC400 00-01
						CCM
-	2113-0492	-	YTX7L-BS	-	-	Todos los modelos 96-01 (con arranque eléctrico)
						DERBI
-	-	-	-	YB4L-B	-	Todos los modelos
						DUCATI
-	-	-	YT12B-BS	-	-	Scrambler 400 16-
-	-	-	YT12B-BS	-	-	Scrambler Sixty2 16
2113-0450	YTX24HL	YTX24HL-BS	-	Y50-N18L-A[4]	-	500 Sport
2113-0450	YTX24HL	YTX24HL-BS	-	Y50-N18L-A[4]	-	500 GTL, GTV
-	2113-0759	YTX14AHL-BS	-	YB14L-A2	Y12N14-3A	500/600 Pantah
-	2113-0759	YTX14AHL-BS	-	YB14L-A2	Y12N14-3A	600 TL
-	2113-0759	YTX14AHL-BS	-	YB14L-A2	Y12N14-3A	650 Alazurra, Indiana, Pantah
-	-	-	YT12B-BS	-	-	Monster 696 08-13
-	-	-	-	YB16AL-A2	-	748 Strada Biposto, SP, SPS 97-00
-	2113-0759	YTX14AHL-BS	-	YB14L-A2	Y12N14-3A	750 F1, Montijuich, Paso 87-90
2113-0451	YIX30L	2113-0102	-	53030	-	750 GT, Luguna Seca
-	2113-0759	YTX14AHL-BS	-	YB14L-A2	Y12N14-3A	750 Indiana
-	-	-	-	YB16AL-A2	-	750 Sport 89-90
-	-	-	-	YB12A-A	Y12N12A-4A-1	750 SS Supersport Kick-Str.
-	-	-	-	YB16AL-A2	-	750 SS 90-00
-	-	-	YT12B-BS	-	-	796 Hypermotard 10-13
-	-	-	YT12B-BS	-	-	Monster 797, 797+ 17-
-	-	-	YT12B-BS	-	-	Scrambler 803 15-16
-	-	-	YT12B-BS	-	-	Monster 821 14-16
-	-	-	YT12B-BS	-	-	848 Corse SE 08-13
-	-	-	YT12B-BS	-	-	848 Streetfighter 13
-	-	-	-	YB16AL-A2	-	851 Superbike 90-91
-	-	-	-	YB16AL-A2	-	851 S Superbike 91-92
2113-0451	YIX30L	2113-0102	-	53030	-	860 GT, GTS
-	-	-	-	YB12A-A	Y12N12A-4A-1	860 arranque por palanca
-	-	-	-	YB16AL-A2	-	888 SP, SP II, SP IV, SP V 90-95
-	-	-	YT7B-BS	-	-	Panigale 899 13-14
-	-	-	-	YB16AL-A2	-	900 Monster 94-00

[3] También disponible batería Yumicron CX, N.º ART. Y50-N18L-A-CX.
[4] También disponible como Nº ART. 6YB11-2D.

TABLA DE APLICACIONES DE BATERÍAS PARTS EUROPE, BS BATTERY, DRAG SPECIALTIES Y YUASAcontinúa en la siguiente página.

DESCARGO DE RESPONSABILIDAD: CONSÚLTESE LA PÁGINA 4 PARA INFORMACIÓN IMPORTANTE RELATIVA A CUESTIONES DE GARANTÍA Y NORMATIVA DE CONTROL DE EMISIONES.

TABLA DE APLICACIONES DE BATERÍAS PARTS EUROPE, BS BATTERY, DRAG SPECIALTIES Y YUASA (CONT.)

	PARTS EUROPE				BS BATTERY
COMPATIBLE CON MODELO	AGM ALTO RENDIMIENTO SIN MANTENIMIENTO	AGM SIN MANTENIMIENTO	KITS BATERÍA HEAVY- DUTY	KITS BATERÍA CONVENCIONALES	BATERÍAS SIN MANTENIMIENTO AGM ACTIVADAS EN FÁBRICA
DUCATI (CONT.)					
900 SS arranque por palanca hasta 81	-	-	2113-0392	-	-
900 SS Replica hasta 81	-	-	2113-0392	-	-
900 SS Supersport, Replica 82-88/01-09	-	-	2113-0399	-	2113-0610
900 SS Supersport, Replica 89-00	-	-	2113-0401	-	2113-0612
900 SL 92-96	-	-	2113-0401	-	2113-0612
900 Supersport FE 97-98	-	-	2113-0401	-	2113-0612
906 Paso 90-92	2113-0425	2113-0423	-	-	2113-0638
907 I.E. Paso 90-94	2113-0425	2113-0423	-	-	2113-0638
916 Biposto, Senna, Strada 94-98	-	-	2113-0401	-	2113-0612
916 I.E., SP, SP S 94-98	-	-	2113-0401	-	2113-0612
916 ST4 99-00	-	-	2113-0401	-	2113-0612
SuperSport 17-19	2113-0432	-	-	-	2113-0623
939/950 Hypermotard 16-19	2113-0432	-	-	-	2113-0623
939 Hyperstrada 16-18	2113-0432	-	-	-	2113-0623
Multistrada 950 17-19	2113-0432	-	-	-	2113-0623
959 Panigale 16-18	2113-0430	-	-	-	2113-0619
944 Suport Touring 2 (ST2) 97-00	-	-	2113-0401	-	2113-0612
996, S, SPS 99-00	-	-	2113-0401	-	2113-0612
1000 Desmosedici RR 08-09	2113-0432	-	-	-	2113-0623
GT1000, Touring, Sport 1100S hasta 09	2113-0432	-	-	-	2113-0623
1098 07	2113-0422	2113-0419	-	-	2113-0633
1098 todos los otros modelos 01-10	2113-0432	-	-	-	2113-0623
1098 07-09	2113-0432	-	-	-	2113-0623
1100 Multistrada 07-09	2113-0432	-	-	-	2113-0623
1100 Hypermotard 07-13	2113-0432	-	-	-	2113-0623
1100 Street Fighter, S 09-12	2113-0432	-	-	-	2113-0623
1198 09-11	2113-0432	-	-	-	2113-0623
Panigale 1199 11-14	2113-0430	-	-	-	2113-0619
Panigale, S 1299 15-16	2113-0430	-	-	-	2113-0619
Monster 1200 14-19	2113-0432	-	-	-	2113-0623
1200 Multistrada 10-19	2113-0432	-	-	-	2113-0623
1260 Multistrada 18-19	2113-0432	-	-	-	2113-0623
Diavel 1200 11-17	2113-0432	-	-	-	2113-0623
X Diavel/S 15-16	2113-0432	-	-	-	2113-0623
Diavel/S 1262 16-19	2113-0432	-	-	-	2113-0623
EXCELSIOR-HENDERSON					
Super X 99-00 (todos)	2113-0426	2113-0424	-	-	2113-0642
GAS GAS					
Pampera 96-01 (todos)	-	2113-0412	-	-	2113-0626
FSR450 HASTA 08	2113-0434	-	-	-	2113-0618
HONDA					
BENLY 50 95	-	-	-	-	-
C-50 GLX 90	-	-	2113-0385	-	2113-0603
Magna 50	-	-	2113-0385	-	2113-0603
MB5/MB50 82	-	-	-	-	-
NA50 Express II 79	-	-	-	-	-
NC50 Express 77	-	-	-	-	-
NC50 Express 78-79	-	-	-	-	-
NS50F 90	-	-	-	-	-
NSR 50 97	-	-	-	-	-
NU50 Urban Express 82-83	-	-	-	-	-
NU50M Urban Express Deluxe 82-83	-	-	2113-0385	-	2113-0603
NX50M Express SR 81-82	-	-	2113-0385	-	2113-0603
ZB50 88	-	2113-0412	-	-	2113-0626
S65/CS65 Sport 65-69	-	-	-	-	-
C70 Passport 82-83	-	-	2113-0386	-	2113-0604
CT70 Mini Trail, 70H 72-73	-	-	-	-	-
CT70 Mini Trail 91-94	-	2113-0412	-	-	2113-0626
CT70 Mini Trail, 70H 69-71	-	-	-	-	-
CT70 Mini Trail 74-79	-	-	-	-	-
SL70 Motosport 71-72	-	-	-	-	-
SL70 Motosport 73	-	-	-	-	-
XL70 74-76	-	-	-	-	-
XL75 77-79	-	-	-	-	-
XL80S 80-82	-	-	-	-	-
XL80S 83-85	-	-	-	-	-

DESCARGO DE RESPONSABILIDAD: CONSÚLTESE LA PÁGINA 4 PARA INFORMACIÓN IMPORTANTE RELATIVA A CUESTIONES DE GARANTÍA Y NORMATIVA DE CONTROL DE EMISIONES.

Todos los nºs de artículo en **MAGENTA** son nuevos para 2021

DRAG Specialties YUASA BATTERY

TABLA DE APLICACIONES DE BATERÍAS PARTS EUROPE, BS BATTERY, DRAG SPECIALTIES Y YUASA (CONT.)

DRAG SPECIALTIES	YUASA					
DE ALTO RENDIMIENTO ACTIVADAS DE FÁBRICA	AGM ALTO RENDIMIENTO ACTIVADA EN FÁBRICA SIN MANTENIMIENTO	AGM ALTO RENDIMIENTO SIN MANTENIMIENTO	AGM SIN MANTENIMIENTO	YUMICRON	CONVENCIONAL	COMPATIBLE CON MODELO
						DUCATI (CONT.)
-	-	-	-	YB12A-A	Y12N12A-4A-1	900 SS arranque por palanca hasta 81
-	-	-	-	YB12A-A	Y12N12A-4A-1	900 SS Replica hasta 81
-	2113-0759	YTX14AHL-BS	-	YB14L-A2	Y12N14-3A	900 SS Supersport, Replica 82-88/01-09
-	-	-	-	YB16AL-A2	-	900 SS Supersport, Replica 89-00
-	-	-	-	YB16AL-A2	-	900 SL 92-96
-	-	-	-	YB16AL-A2	-	900 Supersport FE 97-98
2113-0448	2113-0755	YTX20H-BS	2113-0761	YB16-B[3]	-	906 Paso 90-92
2113-0448	2113-0755	YTX20H-BS	2113-0761	YB16-B[3]	-	907 I.E. Paso 90-94
-	-	-	-	YB16AL-A2	-	916 Biposto, Senna, Strada 94-98
-	-	-	-	YB16AL-A2	-	916 I.E., SP, SP S 94-98
-	-	-	-	YB16AL-A2	-	916 ST4 99-00
-	-	-	YT12B-BS	-	-	SuperSport 17-19
-	-	-	YT12B-BS	-	-	939/950 Hypermotard 16-19
-	-	-	YT12B-BS	-	-	939 Hyperstrada 16-18
-	-	-	YT12B-BS	-	-	Multistrada 950 17-19
-	-	-	YT7B-BS	-	-	959 Panigale 16-18
-	-	-	-	YB16AL-A2	-	994 Suport Touring 2 (ST2) 97-00
-	-	-	-	YB16AL-A2	-	996, S, SPS 99-00
-	-	-	YT12B-BS	-	-	1000 Desmosedici RR 08-09
-	-	-	YT12B-BS	-	-	GT1000, Touring, Sport 1100S hasta 09
2113-0446	2113-0106	2113-0034	YTX14-BS	-	-	1098 07
-	-	-	YT12B-BS	-	-	1098 todos los otros modelos 01-10
-	-	-	YT12B-BS	-	-	1098 07-09
-	-	-	YT12B-BS	-	-	1100 Multistrada 07-09
-	-	-	YT12B-BS	-	-	1100 Hypermotard 07-13
-	-	-	YT12B-BS	-	-	1100 Street Fighter, S 09-12
-	-	-	YT12B-BS	-	-	1198 09-11
-	-	-	YT7B-BS	-	-	Panigale 1199 11-14
-	-	-	YT7B-BS	-	-	Panigale, S 1299 15-16
-	-	-	YT12B-BS	-	-	Monster 1200 14-19
-	-	-	YT12B-BS	-	-	1200 Multistrada 10-19
-	-	-	YT12B-BS	-	-	1260 Multistrada 18-19
-	-	-	YT12B-BS	-	-	Diavel 1200 11-17
-	-	-	YT12B-BS	-	-	X Diavel/S 15-16
-	-	-	YT12B-BS	-	-	Diavel/S 1262 16-19
						EXCELSIOR-HENDERSON
2113-0449	2113-0103[2]	YTX20HL-BS[2]	YTX20L-BS[2]	-	-	Super X 99-00 (todos)
						GAS GAS
-	-	-	YTX4L-BS	-	-	Pampera 96-01 (todos)
-	YTZ7S	-	-	-	-	FSR450 HASTA 08
						HONDA
-	-	-	-	-	Y6N4-2A-4	BENLY 50 95
-	-	-	-	YB4L-B	-	C-50 GLX 90
-	-	-	-	YB4L-B	-	Magna 50
-	-	-	-	YB2.5L-C	-	MB5/MB50 82
-	-	-	-	-	Y6N2-2A	NA50 Express II 79
-	-	-	-	-	Y6N2A-2C-3	NC50 Express 77
-	-	-	-	-	Y6N2-2A	NC50 Express 78-79
-	-	-	-	YB3L-A	-	NS50F 90
-	-	-	-	YB3L-A	-	NSR 50 97
-	-	-	-	YB2.5L-C-1	-	NU50 Urban Express 82-83
-	-	-	-	YB4L-B	-	NU50M Urban Express Deluxe 82-83
-	-	-	-	YB4L-B	-	NX50M Express SR 81-82
-	-	-	YTX4L-BS	-	-	ZB50 88
-	-	-	-	-	Y6N2-2A	S65/CS65 Sport 65-69
-	-	-	-	YB5L-B	Y12N5-3B	C70 Passport 82-83
-	-	-	-	-	Y6N2A-2C-3	CT70 Mini Trail, 70H 72-73
-	-	-	YTX4L-BS	-	-	CT70 Mini Trail 91-94
-	-	-	-	-	Y6N2A-2C	CT70 Mini Trail, 70H 69-71
-	-	-	-	-	Y6N4C-1B	CT70 Mini Trail 74-79
-	-	-	-	-	Y6N2A-2C	SL70 Motosport 71-72
-	-	-	-	-	Y6N2A-2C-3	SL70 Motosport 73
-	-	-	-	-	Y6N4C-1B	XL70 74-76
-	-	-	-	-	Y6N4C-1B	XL75 77-79
-	-	-	-	-	Y6N4C-1B	XL80S 80-82
-	-	-	-	-	Y6N4-2A-8	XL80S 83-85

[2] También disponible batería Yumicron CX, N.º ART. YB16-B-CX.
[3] También disponible batería Yumicron CX, N.º ART. Y50-N18L-A-CX.

TABLA DE APLICACIONES DE BATERÍAS PARTS EUROPE, BS BATTERY, DRAG SPECIALTIES Y YUASAcontinúa en la siguiente página.

DESCARGO DE RESPONSABILIDAD: CONSÚLTESE LA PÁGINA 4 PARA INFORMACIÓN IMPORTANTE RELATIVA A CUESTIONES DE GARANTÍA Y NORMATIVA DE CONTROL DE EMISIONES.

TABLA DE APLICACIONES DE BATERÍAS PARTS EUROPE, BS BATTERY, DRAG SPECIALTIES Y YUASA (CONT.)

	PARTS EUROPE				BS BATTERY
COMPATIBLE CON MODELO	AGM ALTO RENDIMIENTO SIN MANTENIMIENTO	AGM SIN MANTENIMIENTO	KITS BATERÍA HEAVY- DUTY	KITS BATERÍA CONVENCIONALES	BATERÍAS SIN MANTENIMIENTO AGM ACTIVADAS EN FÁBRICA
HONDA (CONT.)					
CL90/L 5HP Scrambler 67-70	-	-	-	-	-
C 90 E CUB 90	-	-	2113-0386	-	2113-0604
CT90 Trail 66-79	-	-	-	-	-
EZ90 Cub 91-96	-	2113-0413	-	-	2113-0627
SL90 Motosport 69	-	-	-	-	-
ST90 Trail Sport 73-75	-	-	-	-	-
C 100 Astrea / Dream 94-	-	-	2113-0386	-	2113-0604
CB100 Super Sport 70-72	-	-	-	-	-
CL100/S Scrambler 70-73	-	-	-	-	-
SL100 Motosport 70-73	-	-	-	-	-
Super CUB 100 95	-	-	2113-0386	-	2113-0604
Supra / Astrea 100 98-	-	-	2113-0386	-	2113-0604
SUPRA 100 01	-	-	2113-0386	-	2113-0604
XL100 74-76	-	-	-	-	-
XL100 77-78	-	-	-	-	-
XL100S 79-80	-	-	-	-	-
XL100S 81-82	-	-	-	-	-
XL100S 83-85	-	-	-	-	-
C/CA105T Trail 62-65	-	-	-	-	-
C110/CA110T Trail 59-69	-	-	-	-	-
C110 09-10	2113-0434	-	-	-	2113-0618
CT110 Trail 80-84	-	-	-	-	-
CT110 Trail 86	-	-	-	-	-
ANF 125 Innova 03-	-	2113-0413	-	-	2113-0604
CA 125 REBEL 95	-	2113-0415	-	-	2113-0628
CB125S 73-80	-	-	-	-	-
CB125S 81-82	-	-	-	-	-
CBR 125 04	2113-0434	-	-	-	2113-0628
CBX 125 Custom 94	-	-	2113-0388	-	2113-0605
CITY FLY 125 00	-	2113-0413	-	-	2113-0627
CL125S Scrambler 73-75	-	-	-	-	-
CRM 125 R 90	-	2113-0412	-	-	2113-0626
CRM 125 R Italy 90	-	2113-0412	-	-	2113-0626
CT125 Trail 77	-	-	-	-	-
Grom 14-20	-	-	-	-	-
MT125 Elsinore 74-76	-	-	-	-	-
NSR 125 R 92	-	2113-0413	-	-	2113-0627
NSR 125 R SuperSPRINT 94	-	2113-0413	-	-	2113-0627
NX 125 (Italia) 90	-	-	2113-0388	-	2113-0605
NX125 88-90	-	2113-0415	-	-	2113-0628
SL125 Motosport 71-73	-	-	-	-	-
XL125 74-78	-	-	-	-	-
XL125S 79-84	-	-	-	-	-
XL125S 85	-	-	-	-	-
XLR 125 R 93	-	2113-0414	-	-	2113-0629
XL 125 Varadero 01-	2113-0434	-	-	-	2113-0618
XR 125 L 04	2113-0434	-	-	-	2113-0618
CB160 Sport 65-69	-	-	2113-0388	-	2113-0605
CL160 Scrambler 66-68	-	-	2113-0388	-	2113-0605
CA175 Touring CD175K3 69-70	-	-	-	-	-
CB175 Super Sport 69-73	-	-	2113-0388	-	2113-0605
CL175 Scrambler 68-73	-	-	2113-0388	-	2113-0605
XL175 73-78	-	-	-	-	-
CM185T Twinstar 78-79	-	-	-	-	-
XL185S 79-83	-	-	-	-	-
CB200, T 74-76	-	-	2113-0388	-	2113-0605
CL200 Scrambler 74	-	-	2113-0388	-	2113-0605
CM200T Twinstar 81-82	-	-	2113-0388	-	2113-0605
CT200 Trail 90 64-66	-	-	-	-	-
TLR200 Reflex 86-87	-	2113-0412	-	-	2113-0626
TR200 Fat Cat 86	-	2113-0416	-	-	2113-0630
TR200 Fat Cat 87	-	2113-0414	-	-	2113-0629
XL200R 83-84	-	-	-	-	-
XLR 200 R 93	-	-	2113-0388	-	2113-0605
CRF230L HASTA 07	-	2113-0413	-	-	2113-0627
CRF230L/M 08-13	2113-0434	-	-	-	2113-0618
CRF230L 14	-	2113-0415	-	-	2113-0628
CB250 Nighthawk 91-09	-	2113-0415	-	-	2113-0628

DESCARGO DE RESPONSABILIDAD: CONSÚLTESE LA PÁGINA 4 PARA INFORMACIÓN IMPORTANTE RELATIVA A CUESTIONES DE GARANTÍA Y NORMATIVA DE CONTROL DE EMISIONES.

DRAG Specialties YUASA BATTERY

TABLA DE APLICACIONES DE BATERÍAS PARTS EUROPE, BS BATTERY, DRAG SPECIALTIES Y YUASA (CONT.)

DRAG SPECIALTIES	YUASA					
DE ALTO RENDIMIENTO ACTIVADAS DE FÁBRICA	AGM ALTO RENDIMIENTO ACTIVADA EN FÁBRICA SIN MANTENIMIENTO	AGM ALTO RENDIMIENTO SIN MANTENIMIENTO	AGM SIN MANTENIMIENTO	YUMICRON	CONVENCIONAL	COMPATIBLE CON MODELO
						HONDA (CONT.)
-	-	-	-	-	Y6N5.5-1D	CL90/L 5HP Scrambler 67-70
-	-	-	-	YB5L-B	Y12N5-3B	C 90 E CUB 90
-	-	-	-	-	Y6N5.5-1D	CT90 Trail 66-79
-	YTZ7S	-	YTX5L-BS	-	-	EZ90 Cub 91-96
-	-	-	-	-	Y6N5.5-1D	SL90 Motosport 69
-	-	-	-	-	Y6N5.5-1D	ST90 Trail Sport 73-75
-	-	-	-	YB5L-B	Y12N5-3B	C 100 Astrea / Dream 94-
-	-	-	-	-	Y6N6-3B	CB100 Super Sport 70-72
-	-	-	-	-	Y6N6-3B	CL100/S Scrambler 70-73
-	-	-	-	-	Y6N6-3B	SL100 Motosport 70-73
-	-	-	-	YB5L-B	Y12N5-3B	Super CUB 100 95
-	-	-	-	YB5L-B	Y12N5-3B	Supra / Astrea 100 98-
-	-	-	-	YB5L-B	Y12N5-3B	SUPRA 100 01
-	-	-	-	-	Y6N6-3B	XL100 74-76
-	-	-	-	-	Y6N4C-1B	XL100 77-78
-	-	-	-	-	Y6N4-2A-4	XL100S 79-80
-	-	-	-	-	Y6N4C-1B	XL100S 81-82
-	-	-	-	-	Y6N4-2A-4	XL100S 83-85
-	-	-	-	-	Y6N2-2A	C/CA105T Trail 62-65
-	-	-	-	-	Y6N2-2A	C110/CA110T Trail 59-69
-	YTZ7S	-	-	-	-	C110 09-10
-	-	-	-	-	Y6N4-2A-8	CT110 Trail 80-84
-	-	-	-	-	Y6N4-2A-4	CT110 Trail 86
-	YTZ7S	-	YTX5L-BS	-	-	ANF 125 Innova 03-
-	-	-	YTX7L-BS	-	-	CA 125 REBEL 95
-	-	-	-	-	Y6N6-3B	CB125S 73-80
-	-	-	-	-	Y6N6-3B-1	CB125S 81-82
-	YTZ7S	-	-	-	-	CBR 125 04
-	-	-	-	YB9-B	Y12N9-4B-1	CBX 125 Custom 94
-	YTZ7S	-	YTX5L-BS	-	-	CITY FLY 125 00
-	-	-	-	-	Y6N4C-1B	CL125S Scrambler 73-75
-	-	-	YTX4L-BS	-	-	CRM 125 R 90
-	-	-	YTX4L-BS	-	-	CRM 125 R Italy 90
-	-	-	-	-	Y6N4C-1B	CT125 Trail 77
-	-	-	2113-0359	-	-	Grom 14-20
-	-	-	-	-	Y6N6-3B	MT125 Elsinore 74-76
-	YTZ7S	-	YTX5L-BS	-	-	NSR 125 R 92
-	YTZ7S	-	YTX5L-BS	-	-	NSR 125 R SuperSPRINT 94
-	-	-	-	YB9-B	Y12N9-4B-1	NX 125 (Italia) 90
-	2113-0492	-	YTX7L-BS	-	-	NX125 88-90
-	-	-	-	-	Y6N6-3B	SL125 Motosport 71-73
-	-	-	-	-	Y6N4C-1B	XL125 74-78
-	-	-	-	-	Y6N4-2A-4	XL125S 79-84
-	-	-	-	YB2.5L-C	-	XL125S 85
-	-	-	YTX7A-BS	-	-	XLR 125 R 93
-	YTZ7S	-	-	-	-	XL 125 Varadero 01-
-	YTZ7S	-	-	-	-	XR 125 L 04
-	-	-	-	YB9-B	Y12N9-4B-1	CB160 Sport 65-69
-	-	-	-	YB9-B	Y12N9-4B-1	CL160 Scrambler 66-68
-	-	-	-	-	Y6N12A-2D	CA175 Touring CD175K3 69-70
-	-	-	-	YB9-B	Y12N9-4B-1	CB175 Super Sport 69-73
-	-	-	-	YB9-B	Y12N9-4B-1	CL175 Scrambler 68-73
-	-	-	-	-	Y6N6-3B	XL175 73-78
-	-	-	-	-	Y6N12A-2D	CM185T Twinstar 78-79
-	-	-	-	-	Y6N4-2A-4	XL185S 79-83
-	-	-	-	YB9-B	Y12N9-4B-1	CB200, T 74-76
-	-	-	-	YB9-B	Y12N9-4B-1	CL200 Scrambler 74
-	-	-	-	YB9-B	Y12N9-4B-1	CM200T Twinstar 81-82
-	-	-	-	-	Y6N5.5-1D	CT200 Trail 90 64-66
-	-	-	YTX4L-BS	-	-	TLR200 Reflex 86-87
-	-	-	YTX9-BS	-	-	TR200 Fat Cat 86
-	-	-	YTX7A-BS	-	-	TR200 Fat Cat 87
-	-	-	-	YB3L-A	-	XL200R 83-84
-	-	-	-	YB9-B	Y12N9-4B-1	XLR 200 R 93
-	YTZ7S	-	YTX5L-BS	-	-	CRF230L HASTA 07
-	YTZ7S	-	-	-	-	CRF230L/M 08-13
-	2113-0492	-	YTX7L-BS	-	-	CRF230L 14
-	2113-0492	-	YTX7L-BS	-	-	CB250 Nighthawk 91-09

TABLA DE APLICACIONES DE BATERÍAS PARTS EUROPE, BS BATTERY, DRAG SPECIALTIES Y YUASAcontinúa en la siguiente página.

DESCARGO DE RESPONSABILIDAD: CONSÚLTESE LA PÁGINA 4 PARA INFORMACIÓN IMPORTANTE RELATIVA A CUESTIONES DE GARANTÍA Y NORMATIVA DE CONTROL DE EMISIONES.

TABLA DE APLICACIONES DE BATERÍAS PARTS EUROPE, BS BATTERY, DRAG SPECIALTIES Y YUASA (CONT.)

	PARTS EUROPE				BATERÍA BS
COMPATIBLE CON MODELO	AGM ALTO RENDIMIENTO SIN MANTENIMIENTO	AGM SIN MANTENIMIENTO	KITS BATERÍA HEAVY- DUTY	KITS BATERÍA CONVENCIONALES	BATERÍAS SIN MANTENIMIENTO AGM ACTIVADAS EN FÁBRICA
HONDA (CONT.)					
CA72 Dream Touring 63-66	-	-	-	-	-
CB72 Hawk 61-66	-	-	-	-	-
CB 250 N TWO-Fifty 92	-	**2113-0415**	-	-	**2113-0628**
CBF 250 06	-	**2113-0415**	-	-	**2113-0628**
CBR 250 R 90	-	**2113-0416**	-	-	**2113-0630**
CBR 250 RR Fire-Blade 90	-	**2113-0416**	-	-	**2113-0630**
CBR250R 11-13	-	**2113-0415**	-	-	**2113-0628**
CM250C Custom 82-83	-	-	**2113-0388**	-	**2113-0605**
CMX250C Rebel, LTD 85-87	-	-	-	-	-
CMX250C Rebel 96-16	-	**2113-0415**	-	-	**2113-0628**
Hornet 250 96	-	**2113-0415**	-	-	**2113-0628**
Magna V 25 TWIN 94	-	**2113-0415**	-	-	**2113-0628**
MT250 Elsinore 74-76	-	-	-	-	-
NSR 250 R SE/SP 90-94	-	**2113-0412**	-	-	**2113-0626**
NX250 88-90	-	**2113-0415**	-	-	**2113-0628**
NX 250 Dominator 93	-	**2113-0415**	-	-	**2113-0628**
VTR250 Interceptor VTR 88-90	-	-	**2113-0388**	-	**2113-0605**
VTR 250 00	-	**2113-0415**	-	-	**2113-0628**
VTZ 250 XELVIS 92	-	-	-	-	-
XL250 72-76	-	-	-	-	-
XL250R 82-87	-	-	-	-	-
XL250S 78-81	-	-	-	-	-
XL 250 DEGREE 91	-	**2113-0415**	-	-	**2113-0628**
XLR 250 R BAJA 91	-	-	-	-	-
XR 250 R 94	-	**2113-0412**	-	-	**2113-0626**
XR 250 R 99	-	**2113-0412**	-	-	**2113-0626**
XR250L 91-96	-	**2113-0412**	-	-	**2113-0626**
CA77 Dream Touring 63-69	-	-	-	-	-
CB77 Super Hawk 61-68	-	-	-	-	-
CBR300R 15-18	-	**2113-0415**	-	-	**2113-0628**
CB300R, RA 19-20	-	-	-	-	-
CB300F 15-16	-	**2113-0415**	-	-	**2113-0628**
CB350 Super Sport Four 68-74	-	-	**2113-0392**	-	-
CL350 Scrambler 68-73	-	-	**2113-0392**	-	-
SL350 Motosport 69-70	-	-	**2113-0392**	-	-
XL350 74-78	-	-	-	-	-
XL350R 84-85	-	-	-	-	-
CB360, G, T 74-76	-	-	**2113-0392**	-	-
CJ360T 76-77	-	-	**2113-0388**	-	**2113-0605**
CL360 Scrambler 74-75	-	-	**2113-0392**	-	-
CB400A Hondamatic 78	-	-	**2113-0392**	-	-
CB400F CB-1 89-90	-	**2113-0416**	-	-	**2113-0630**
CB400F Super Sport 75-77	-	-	**2113-0392**	-	-
CB 400 FK (CB-1) 90	-	**2113-0416**	-	-	**2113-0630**
CB400T Hawk, Hawk II 78-81	-	-	**2113-0392**	-	-
CB400TI Hawk I 78-79	-	-	**2113-0388**	-	**2113-0605**
CB 400 Super FOUR 92	-	**2113-0416**	-	-	**2113-0630**
CBR 400 91	-	**2113-0415**	-	-	**2113-0628**
CBR400R 13-	**2113-0435**	-	-	-	**2113-0621**
CM400 Hondamatic 79-81 (todos)	-	-	**2113-0392**	-	-
RVF 400 (NC35) 94	-	**2113-0416**	-	-	**2113-0630**
Shadow 400 90	-	**2113-0416**	-	-	**2113-0630**
Steed 400 SPRINGER 91	-	**2113-0416**	-	-	**2113-0630**
Steed 400 VSE/VLX 92	-	**2113-0416**	-	-	**2113-0630**
XLV 400 Transalp 92	**2113-0421**	-	**2113-0398**	-	-
VFR 400 R (NC30) 91	-	**2113-0416**	-	-	**2113-0630**
CB450/SS 67-74	-	-	**2113-0392**	-	-
CB450SC Nighthawk, T 82-86	-	-	**2113-0392**	-	-
CL450 Scrambler 67-74	-	-	**2113-0392**	-	-
CM450A Hondamatic/CM450E 82-83	-	-	**2113-0392**	-	-
CMX450C Rebel 86-87	-	-	**2113-0392**	-	-
CB500F 71-76	-	-	**2113-0392**	-	-
CB 500 R 94	-	**2113-0416**	-	-	**2113-0630**
CB 500 S 99	-	**2113-0416**	-	-	**2113-0630**
CB500X, F 13-18	**2113-0435**	-	-	-	**2113-0621**
CB500X, F 19	-	-	-	-	-
CBR500R 13-18	**2113-0435**	-	-	-	**2113-0621**
CX500/Custom/Deluxe/Turbo 78-82	-	-	**2113-0399**	-	**2113-0610**

DESCARGO DE RESPONSABILIDAD: CONSÚLTESE LA PÁGINA 4 PARA INFORMACIÓN IMPORTANTE RELATIVA A CUESTIONES DE GARANTÍA Y NORMATIVA DE CONTROL DE EMISIONES.

Todos los nºs de artículo en **MAGENTA** son nuevos para 2021

DRAG Specialties YUASA BATTERY

TABLA DE APLICACIONES DE BATERÍAS PARTS EUROPE, BS BATTERY, DRAG SPECIALTIES Y YUASA (CONT.)

DRAG SPECIALTIES	YUASA					
DE ALTO RENDIMIENTO ACTIVADAS DE FÁBRICA	AGM ALTO RENDIMIENTO ACTIVADA EN FÁBRICA SIN MANTENIMIENTO	AGM ALTO RENDIMIENTO SIN MANTENIMIENTO	AGM SIN MANTENIMIENTO	YUMICRON	CONVENCIONAL	COMPATIBLE CON MODELO
						HONDA (CONT.)
-	-	-	-	-	Y12N9-3A	CA72 Dream Touring 63-66
-	-	-	-	-	Y12N9-3A	CB72 Hawk 61-66
-	-	-	YTX7L-BS	-	-	CB 250 N TWO-Fifty 92
-	-	-	YTX7L-BS	-	-	CBF 250 06
-	-	-	YTX9-BS	-	-	CBR 250 R 90
-	-	-	YTX9-BS	-	-	CBR 250 RR Fire-Blade 90
-	2113-0492	-	YTX7L-BS	-	-	CBR250R 11-13
-	-	-	-	YB9-B	Y12N9-4B-1	CM250C Custom 82-83
-	-	-	-	YB9L-B	-	CMX250C Rebel, LTD 85-87
-	2113-0492	-	YTX7L-BS	-	-	CMX250C Rebel 96-16
-	-	-	YTX7L-BS	-	-	Hornet 250 96
-	-	-	YTX7L-BS	-	-	Magna V 25 TWIN 94
-	-	-	-	-	Y6N6-3B	MT250 Elsinore 74-76
-	-	-	YTX4L-BS	-	-	NSR 250 R SE/SP 90-94
-	2113-0492	-	YTX7L-BS	-	-	NX250 88-90
-	-	-	YTX7L-BS	-	-	NX 250 Dominator 93
-	-	-	-	YB9-B	Y12N9-4B-1	VTR250 Interceptor VTR 88-90
-	-	-	YTX7L-BS	-	-	VTR 250 00
-	-	-	-	YB9L-B	-	VTZ 250 XELVIS 92
-	-	-	-	-	Y6N6-3B	XL250 72-76
-	-	-	-	YB3L-A	-	XL250R 82-87
-	-	-	-	-	Y6N4-2A-4	XL250S 78-81
-	-	-	YTX7L-BS	-	-	XL 250 DEGREE 91
-	-	-	-	YB3L-A	-	XLR 250 R BAJA 91
-	-	-	YTX4L-BS	-	-	XR 250 R 94
-	-	-	YTX4L-BS	-	-	XR 250 R 99
-	-	-	YTX4L-BS	-	-	XR250L 91-96
-	-	-	-	-	Y12N9-3A	CA77 Dream Touring 63-69
-	-	-	-	-	Y12N9-3A	CB77 Super Hawk 61-68
-	2113-0492	-	YTX7L-BS	-	-	CBR300R 15-18
-	2113-0492	-	-	-	-	CB300R, RA 19-20
-	2113-0492	-	YTX7L-BS	-	-	CB300F 15-16
-	-	-	-	YB12A-A	Y12N12A-4A-1	CB350 Super Sport Four 68-74
-	-	-	-	YB12A-A	Y12N12A-4A-1	CL350 Scrambler 68-73
-	-	-	-	YB12A-A	Y12N12A-4A-1	SL350 Motosport 69-70
-	-	-	-	-	Y6N6-3B	XL350 74-78
-	-	-	-	YB3L-A	-	XL350R 84-85
-	-	-	-	YB12A-A	Y12N12A-4A-1	CB360, G, T 74-76
-	-	-	-	YB9-B	Y12N9-4B-1	CJ360T 76-77
-	-	-	-	YB12A-A	Y12N12A-4A-1	CL360 Scrambler 74-75
-	-	-	-	YB12A-A	Y12N12A-4A-1	CB400A Hondamatic 78
-	-	-	YTX9-BS	-	-	CB400F CB-1 89-90
-	-	-	-	YB12A-A	Y12N12A-4A-1	CB400F Super Sport 75-77
-	-	-	YTX9-BS	-	-	CB 400 FK (CB-1) 90
-	-	-	-	YB12A-A	Y12N12A-4A-1	CB400T Hawk, Hawk II 78-81
-	-	-	-	YB9-B	Y12N9-4B-1	CB400TI Hawk I 78-79
-	-	-	YTX9-BS	-	-	CB 400 Super FOUR 92
-	-	-	YTX7L-BS	-	-	CBR 400 91
-	YTZ10S	-	-	-	-	CBR400R 13-
-	-	-	-	YB12A-A	Y12N12A-4A-1	CM400 Hondamatic 79-81 (todos)
-	-	-	YTX9-BS	-	-	RVF 400 (NC35) 94
-	-	-	YTX9-BS	-	-	Shadow 400 90
-	-	-	YTX9-BS	-	-	Steed 400 SPRINGER 91
-	-	-	YTX9-BS	-	-	Steed 400 VSE/VLX 92
-	2113-0758	YTX14AH-BS	-	YB14-B2	-	XLV 400 Transalp 92
-	-	-	YTX9-BS	-	-	VFR 400 R (NC30) 91
-	-	-	-	YB12A-A	Y12N12A-4A-1	CB450/SS 67-74
-	-	-	-	YB12A-A	Y12N12A-4A-1	CB450SC Nighthawk, T 82-86
-	-	-	-	YB12A-A	Y12N12A-4A-1	CL450 Scrambler 67-74
-	-	-	-	YB12A-A	Y12N12A-4A-1	CM450A Hondamatic/CM450E 82-83
-	-	-	-	YB12A-A	Y12N12A-4A-1	CMX450C Rebel 86-87
-	-	-	-	YB12A-A	Y12N12A-4A-1	CB500F 71-76
-	-	-	YTX9-BS	-	-	CB 500 R 94
-	-	-	YTX9-BS	-	-	CB 500 S 99
-	YTZ10S	-	-	-	-	CB500X, F 13-18
-	2113-0492	-	-	-	-	CB500X, F 19
-	YTZ10S	-	-	-	-	CBR500R 13-18
-	2113-0759	YTX14AHL-BS	-	YB14L-A2	Y12N14-3A	CX500/Custom/Deluxe/Turbo 78-82

TABLA DE APLICACIONES DE BATERÍAS PARTS EUROPE, BS BATTERY, DRAG SPECIALTIES Y YUASAcontinúa en la siguiente página.

DESCARGO DE RESPONSABILIDAD: CONSÚLTESE LA PÁGINA 4 PARA INFORMACIÓN IMPORTANTE RELATIVA A CUESTIONES DE GARANTÍA Y NORMATIVA DE CONTROL DE EMISIONES.

TABLA DE APLICACIONES DE BATERÍAS PARTS EUROPE, BS BATTERY, DRAG SPECIALTIES Y YUASA (CONT.)

	PARTS EUROPE				BS BATTERY
COMPATIBLE CON MODELO	AGM ALTO RENDIMIENTO SIN MANTENIMIENTO	AGM SIN MANTENIMIENTO	KITS BATERÍA HEAVY- DUTY	KITS BATERÍA CONVENCIONALES	BATERÍAS SIN MANTENIMIENTO AGM ACTIVADAS EN FÁBRICA
HONDA (CONT.)					
FT500 Ascot 82-83	-	-	**2113-0399**	-	**2113-0610**
GB500 89-90	-	-	**2113-0393**	-	-
GL500/GL500I Silver Wing 81-82	-	-	**2113-0399**	-	**2113-0610**
VF500C V30 Magna 84-85	-	-	**2113-0392**	-	-
VF500F Interceptor 84-86	-	-	**2113-0392**	-	-
VT500C Shadow 83-86	-	-	**2113-0392**	-	-
VT500FT Ascot 83-84	-	-	**2113-0392**	-	-
XL500R Motosport 82	-	-	-	-	-
XL500S Motosport 79-81	-	-	-	-	-
CB550F/K Four 74-78	-	-	**2113-0392**	-	-
CB550SC Nighthawk 83	-	-	-	-	-
599/CB600F 04-06	-	**2113-0415**	-	-	**2113-0628**
CB Hornet 600 98-07	-	**2113-0415**	-	-	**2113-0628**
CB Hornet 600 ABS 07	-	**2113-0416**	-	-	**2113-0630**
CBF 600 06	**2113-0435**	-	-	-	**2113-0621**
CBR600 87-00	-	**2113-0416**	-	-	**2113-0630**
CBR 600 R 91	-	**2113-0416**	-	-	**2113-0630**
CBR 600 F3 96	-	**2113-0416**	-	-	**2113-0630**
CBR600F4i, 600RR 01-17	**2113-0435**	-	-	-	**2113-0621**
CBR600RR 09-	**2113-0435**	-	-	-	**2113-0621**
NTV 600 REVERE 90	-	**2113-0416**	-	-	**2113-0630**
VT600C/CD Shadow Deluxe VLX 88-03	-	**2113-0416**	-	-	**2113-0630**
VT600C/CD Shadow Deluxe VLX 04-07	**2113-0435**	-	-	-	**2113-0621**
XL600R 83-87	-	-	-	-	-
XL600V Transalp 89-97	-	-	**2113-0393**	-	-
CB650 Four/CB650C Custom 79-82	-	-	**2113-0392**	-	-
CB650SC Nighthawk 82	-	-	**2113-0392**	-	-
CB650SC Nighthawk 83-85 (todos)	-	-	-	-	-
CBR650F 14-18	**2113-0435**	-	-	-	**2113-0621**
CB650F, FA 18	**2113-0435**	-	-	-	**2113-0621**
CB650R, RA 19	**2113-0435**	-	-	-	**2113-0621**
CX650C Custom 83	**2113-0421**	-	**2113-0396**	-	**2113-0637**
CX650T Turbo 83	-	-	**2113-0399**	-	**2113-0610**
FMX 650 05	-	**2113-0416**	-	-	**2113-0630**
GL650i Silver Wing Interstate 83	-	-	**2113-0399**	-	**2113-0610**
NT 650 V DEAUVILLE 98	-	**2113-0416**	-	-	**2113-0630**
NT650 Hawk GT 88-91	-	**2113-0416**	-	-	**2113-0630**
NTV 650 94	-	**2113-0416**	-	-	**2113-0630**
NTV 650 BROSS-I 90	-	**2113-0416**	-	-	**2113-0630**
NX650 88-89	-	**2113-0416**	-	-	**2113-0630**
NX 650 Dominator 93-	-	**2113-0416**	-	-	**2113-0630**
NTV 650 97	-	**2113-0416**	-	-	**2113-0630**
XL 650 V Transalp 00-02	-	**2113-0417**	-	-	**2113-0632**
XL 650 V Transalp 03-	**2113-0436**	-	-	-	**2113-0622**
XR650L 93-18	-	**2113-0416**	-	-	**2113-0630**
CB700SC Nighthawk S 87	-	-	-	-	-
CTX700X 14-17	**2113-0437**	-	-	-	**2113-0624**
DN-01 09-13	**2113-0437**	-	-	-	**2113-0624**
NC700X 12-17	**2113-0436**	-	-	-	**2113-0622**
NT700V 10-13	**2113-0437**	-	-	-	**2113-0624**
VF700C Magna 84-86	**2113-0421**	-	**2113-0396**	-	**2113-0637**
VF700C Magna 87	-	-	**2113-0392**	-	-
VF700F Interceptor 84-85	**2113-0421**	-	**2113-0396**	-	**2113-0637**
VF700S Sabre 84-85	-	-	**2113-0399**	-	**2113-0610**
VFR700 Interceptor 86-87	-	-	**2113-0393**	-	-
VT700C Shadow 86-87	**2113-0421**	-	**2113-0398**	-	**2113-0637**
XL 700 V Transalp 08-	**2113-0436**	-	-	-	**2113-0622**
CB750 Nighthawk 91-03 (todos)	**2113-0421**	-	**2113-0396**	-	**2113-0637**
CB750A Hondamatic 76-78	**2113-0428**	-	**2113-0408**	-	**2113-0643**
CB750C Custom 80-82	-	-	**2113-0399**	-	**2113-0610**
CB750F Super Sport 75-82	-	-	**2113-0399**	-	**2113-0610**
CB750K Four 69-82	-	-	**2113-0399**	-	**2113-0610**
CB750K Limited Edition 79	-	-	**2113-0399**	-	**2113-0610**
CB 750 N SEVEN Fifty 92	**2113-0421**	-	**2113-0396**	-	**2113-0637**
CB750SC Nighthawk 82-83 (todos)	-	-	**2113-0399**	-	**2113-0610**
NR 750 92	-	**2113-0417**	-	-	-
RVF750R RC45 94	-	**2113-0416**	-	-	**2113-0630**
VF750C V45 Magna 82-83	**2113-0421**	-	**2113-0396**	-	**2113-0637**

DESCARGO DE RESPONSABILIDAD: CONSÚLTESE LA PÁGINA 4 PARA INFORMACIÓN IMPORTANTE RELATIVA A CUESTIONES DE GARANTÍA Y NORMATIVA DE CONTROL DE EMISIONES.

Todos los nºs de artículo en **MAGENTA** son nuevos para 2021

DRAG Specialties YUASA BATTERY

TABLA DE APLICACIONES DE BATERÍAS PARTS EUROPE, BS BATTERY, DRAG SPECIALTIES Y YUASA (CONT.)

DRAG SPECIALTIES	YUASA					
DE ALTO RENDIMIENTO ACTIVADAS DE FÁBRICA	AGM ALTO RENDIMIENTO ACTIVADA EN FÁBRICA SIN MANTENIMIENTO	AGM ALTO RENDIMIENTO SIN MANTENIMIENTO	AGM SIN MANTENIMIENTO	YUMICRON	CONVENCIONAL	COMPATIBLE CON MODELO
						HONDA (CONT.)
-	2113-0759	YTX14AHL-BS	-	YB14L-A2	Y12N14-3A	FT500 Ascot 82-83
-	-	-	-	YB12A-B	-	GB500 89-90
-	2113-0759	YTX14AHL-BS	-	YB14L-A2	Y12N14-3A	GL500/GL500I Silver Wing 81-82
-	-	-	-	YB12A-A	Y12N12A-4A-1	VF500C V30 Magna 84-85
-	-	-	-	YB12A-A	Y12N12A-4A-1	VF500F Interceptor 84-86
-	-	-	-	YB12A-A	Y12N12A-4A-1	VT500C Shadow 83-86
-	-	-	-	YB12A-A	Y12N12A-4A-1	VT500FT Ascot 83-84
-	-	-	-	YB3L-A	-	XL500R Motosport 82
-	-	-	-	-	Y6N4-2A-4	XL500S Motosport 79-81
-	-	-	-	YB12A-A	Y12N12A-4A-1	CB550F/K Four 74-78
-	-	-	-	YB12AL-A	-	CB550SC Nighthawk 83
-	2113-0492	-	YTX7L-BS	-	-	599/CB600F 04-06
-	-	-	YTX7L-BS	-	-	CB Hornet 600 98-07
-	-	-	YTX9-BS	-	-	CB Hornet 600 ABS 07
-	YTZ10S	-	-	-	-	CBF 600 06
-	-	-	YTX9-BS	-	-	CBR600 87-00
-	-	-	YTX9-BS	-	-	CBR 600 R 91
-	-	-	YTX9-BS	-	-	CBR 600 F3 96
-	YTZ10S	-	-	-	-	CBR600F4i, 600RR 01-17
-	YTZ10S	-	-	-	-	CBR600RR 09-
-	-	-	YTX9-BS	-	-	NTV 600 REVERE 90
-	-	-	YTX9-BS	-	-	VT600C/CD Shadow Deluxe VLX 88-03
-	YTZ10S	-	-	-	-	VT600C/CD Shadow Deluxe VLX 04-07
-	-	-	-	YB3L-A	-	XL600R 83-87
-	-	-	-	YB12A-B	-	XL600V Transalp 89-97
-	-	-	-	YB12A-A	Y12N12A-4A-1	CB650 Four/CB650C Custom 79-82
-	-	-	-	YB12A-A	Y12N12A-4A-1	CB650SC Nighthawk 82
-	-	-	-	YB12AL-A	-	CB650SC Nighthawk 83-85 (todos)
-	YTZ10S	-	-	-	-	CBR650F 14-18
-	YTZ10S	-	-	-	-	CB650F, FA 18
-	YTZ10S	-	-	-	-	CB650R, RA 19
-	2113-0758	YTX14AH-BS	-	YB14-A2	-	CX650C Custom 83
-	2113-0759	YTX14AHL-BS	-	YB14L-A2	Y12N14-3A	CX650T Turbo 83
-	-	-	YTX9-BS	-	-	FMX 650 05
-	2113-0759	YTX14AHL-BS	-	YB14L-A2	Y12N14-3A	GL650i Silver Wing Interstate 83
-	-	-	YTX9-BS	-	-	NT 650 V DEAUVILLE 98
-	-	-	YTX9-BS	-	-	NT650 Hawk GT 88-91
-	-	-	YTX9-BS	-	-	NTV 650 94
-	-	-	YTX9-BS	-	-	NTV 650 BROSS-I 90
-	-	-	YTX9-BS	-	-	NX650 88-89
-	-	-	YTX9-BS	-	-	NX 650 Dominator 93-
-	-	-	YTX9-BS	-	-	NTV 650 97
-	-	-	YTX12-BS	-	-	XL 650 V Transalp 00-02
-	YTZ12S	-	-	-	-	XL 650 V Transalp 03-
-	-	-	YTX9-BS	-	-	XR650L 93-18
-	-	-	-	YB14L-A1	-	CB700SC Nighthawk S 87
-	YTZ14S	-	-	-	-	CTX700X 14-17
-	YTZ14S	-	-	-	-	DN-01 09-13
-	YTZ12S	-	-	-	-	NC700X 12-17
-	YTZ14S	-	-	-	-	NT700V 10-13
-	2113-0758	YTX14AH-BS	-	YB14-A2	-	VF700C Magna 84-86
-	-	-	-	YB12A-A	Y12N12A-4A-1	VF700C Magna 87
-	2113-0758	YTX14AH-BS	-	YB14-A2	-	VF700F Interceptor 84-85
-	2113-0759	YTX14AHL-BS	-	YB14L-A2	Y12N14-3A	VF700S Sabre 84-85
-	-	-	-	YB12A-B	-	VFR700 Interceptor 86-87
-	2113-0758	YTX14AH-BS	-	YB14-B2	-	VT700C Shadow 86-87
-	YTZ12S	-	-	-	-	XL 700 V Transalp 08-
-	2113-0758	YTX14AH-BS	-	YB14-A2	-	CB750 Nighthawk 91-03 (todos)
2113-0450	YTX24HL	YTX24HL-BS	-	Y50-N18L-A[4]	-	CB750A Hondamatic 76-78
-	2113-0759	YTX14AHL-BS	-	YB14L-A2	Y12N14-3A	CB750C Custom 80-82
-	2113-0759	YTX14AHL-BS	-	YB14L-A2	Y12N14-3A	CB750F Super Sport 75-82
-	2113-0759	YTX14AHL-BS	-	YB14L-A2	Y12N14-3A	CB750K Four 69-82
-	2113-0759	YTX14AHL-BS	-	YB14L-A2	Y12N14-3A	CB750K Limited Edition 79
-	2113-0758	YTX14AH-BS	-	YB14-A2	-	CB 750 N SEVEN Fifty 92
-	2113-0759	YTX14AHL-BS	-	YB14L-A2	Y12N14-3A	CB750SC Nighthawk 82-83 (todos)
-	-	-	YTX12-BS	-	-	NR 750 92
-	-	-	YTX9-BS	-	-	RVF750R RC45 94
-	2113-0758	YTX14AH-BS	-	YB14-A2	-	VF750C V45 Magna 82-83

[4] También disponible como Nº ART. 6YB11-2D.

TABLA DE APLICACIONES DE BATERÍAS PARTS EUROPE, BS BATTERY, DRAG SPECIALTIES Y YUASAcontinúa en la siguiente página.

DESCARGO DE RESPONSABILIDAD: CONSÚLTESE LA PÁGINA 4 PARA INFORMACIÓN IMPORTANTE RELATIVA A CUESTIONES DE GARANTÍA Y NORMATIVA DE CONTROL DE EMISIONES.

TABLA DE APLICACIONES DE BATERÍAS PARTS EUROPE, BS BATTERY, DRAG SPECIALTIES Y YUASA (CONT.)

	PARTS EUROPE				BS BATTERY
COMPATIBLE CON MODELO	AGM ALTO RENDIMIENTO SIN MANTENIMIENTO	AGM SIN MANTENIMIENTO	KITS BATERÍA HEAVY- DUTY	KITS BATERÍA CONVENCIONALES	BATERÍAS SIN MANTENIMIENTO AGM ACTIVADAS EN FÁBRICA
HONDA (CONT.)					
VF750C V45 Magna 88	-	-	2113-0392	-	-
VF750CD Magna Deluxe 94-03	-	2113-0417	-	-	2113-0632
VF750F V45 Interceptor 83-84	2113-0421	-	2113-0396	-	2113-0637
VF750S Sabre V45 82-83	-	-	2113-0399	-	-
VFR750F Interceptor 86	-	-	2113-0393	-	-
VFR750F 90-97	-	2113-0417	-	-	2113-0632
VFR750R RC30 90	-	2113-0416	-	-	2113-0630
VT750C Shadow 98-00	2113-0422	2113-0419	-	-	2113-0633
VT750C/CA/C2 Shadow 04-08	2113-0436	-	-	-	2113-0622
VT750CD/CD2 Shadow Deluxe 98-02	2113-0422	2113-0419	-	-	2113-0633
VT750C A.C.E. Deluxe 02-03	2113-0422	2113-0419	-	-	2113-0633
VT750C/CA/C2 Shadow Spirit, VT750 Aero 07-09	2113-0436	-	-	-	2113-0622
VT750DC/A/B Shadow Spirit 01-07	2113-0437	-	-	-	2113-0624
VT750C, C2, C2B, RS Shadow / Phantom/Aero 10-18	2113-0437	-	-	-	2113-0624
XRV 750 R Africa Twin 90-93	2113-0421	-	2113-0398	-	2113-0637
XRV 750 R Africa Twin 94-	2113-0422	2113-0419	-	-	2113-0633
PC800 Pacific Coast 89-98	-	2113-0417	-	-	2113-0632
VFR800F Interceptor 14-16	2113-0436	-	-	-	2113-0622
VFR800/A Interceptor, ABS 02-12	2113-0436	-	-	-	2113-0622
VFR800FI Interceptor 98-01	-	2113-0417	-	-	2113-0632
VT800C Shadow 88	2113-0421	-	2113-0398	-	2113-0637
CB900C/F 80-82	-	-	2113-0399	-	2113-0610
CB 900 F Hornet 02	-	-	2113-0399	-	2113-0610
CBR900RR 93-99	-	2113-0416	-	-	2113-0630
CB900F SuperSport/ 919 02-06	2113-0435	-	-	-	2113-0621
CBR929RR/RE 00-01	2113-0435	-	-	-	2113-0621
CBR954RR 02-03	2113-0435	-	-	-	2113-0621
CB1000 94-95	-	2113-0417	-	-	2113-0632
CB1000C Custom 83	-	-	2113-0399	-	2113-0610
CB1000R 09-18	2113-0435	-	-	-	2113-0621
CBF1000F 09-13	2113-0435	-	-	-	2113-0621
CB 1000 SuperFour 92	-	-	2113-0399	-	2113-0610
CB 1000 SF 93	-	-	2113-0399	-	2113-0610
CBR 1000 BIG ONE 93	-	-	2113-0399	-	2113-0610
CBR1000F Hurricane 87-96	-	-	2113-0400	-	2113-0611
CBR 1000 Fire-Blade 04-08	2113-0435	-	-	-	2113-0621
CBR1000RR 04-07	2113-0435	-	-	-	2113-0621
CBR1000RR 08-18	2113-0434	-	-	-	2113-0618
CBR1000RA (ABS) 08-19	2113-0435	-	-	-	2113-0621
RC213V-S 16-17	2113-0434	-	-	-	2113-0618
CBX1000 Super Sport 79-82	2113-0426	2113-0424	-	-	2113-0642
CBX1000 Super Sport (opcional) 82	2113-0428	-	2113-0408	-	2113-0643
CRF1000L Africa Twin 16-17	2113-0437	-	-	-	2113-0624
GL1000 Gold Wing 75-79	2113-0428	-	2113-0408	-	2113-0643
RVT1000R RC51 00-06	2113-0436	-	-	-	2113-0622
VTR 1000 Fire-Storm 97-	-	2113-0417	-	-	2113-0632
VTR1000F Super Hawk 97-00	-	2113-0417	-	-	2113-0632
VTR1000F Super Hawk 01-05	2113-0436	-	-	-	2113-0622
VTR 1000 SP1 00	-	2113-0417	-	-	2113-0632
VTR 1000 SP2 02	2113-0436	-	-	-	2113-0622
VTR 1000 SP1 (Japón) 00	-	2113-0417	-	-	2113-0632
VF1000R/F 84-86	-	-	-	-	-
XL 1000 V Varadero 99	2113-0422	2113-0419	-	-	2113-0633
CB1100 10-13	2113-0437	-	-	-	2113-0624
CB1100F Super Sport 83	-	-	2113-0399	-	-
CBR1100XX 97-00	-	2113-0417	-	-	2113-0632
CBR1100XX 01-03	2113-0436	-	-	-	2113-0622
GL1100 Gold Wing 80-83	2113-0428	-	2113-0408	-	2113-0643
ST1100, ABS-TCS, 1100A 91-92	2113-0422	2113-0419	-	-	2113-0633
ST 1100 PAN EUROPEAN 97	2113-0422	2113-0419	-	-	2113-0633
VF1100C V65 Magna 83-86	2113-0425	2113-0423	-	-	2113-0638
VF1100S V65 Sabre 84-85	2113-0426	2113-0424	-	-	2113-0640
VT1100C2 Shadow Sabre 00-07	2113-0422	2113-0419	-	-	2113-0633
VT1100C/C3/T Shadow 01-07	2113-0422	2113-0419	-	-	2113-0633
GL1200 Gold Wing 84-87	2113-0428	-	2113-0408	-	2113-0643

DESCARGO DE RESPONSABILIDAD: CONSÚLTESE LA PÁGINA 4 PARA INFORMACIÓN IMPORTANTE RELATIVA A CUESTIONES DE GARANTÍA Y NORMATIVA DE CONTROL DE EMISIONES.

Todos los nºs de artículo en **MAGENTA** son nuevos para 2021

TABLA DE APLICACIONES DE BATERÍAS PARTS EUROPE, BS BATTERY, DRAG SPECIALTIES Y YUASA (CONT.)

DRAG SPECIALTIES	YUASA					
DE ALTO RENDIMIENTO ACTIVADAS DE FÁBRICA	AGM ALTO RENDIMIENTO ACTIVADA EN FÁBRICA SIN MANTENIMIENTO	AGM ALTO RENDIMIENTO SIN MANTENIMIENTO	AGM SIN MANTENIMIENTO	YUMICRON	CONVENCIONAL	COMPATIBLE CON MODELO
						HONDA (CONT.)
-	-	-	-	YB12A-A	Y12N12A-4A-1	VF750C V45 Magna 88
-	-	-	YTX12-BS	-	-	VF750CD Magna Deluxe 94-03
-	2113-0758	YTX14AH-BS	-	YB14-A2	-	VF750F V45 Interceptor 83-84
-	-	-	-	-	-	VF750S Sabre V45 82-83
-	-	-	-	YB12A-B	-	VFR750F Interceptor 86
-	-	-	YTX12-BS	-	-	VFR750F 90-97
-	-	-	YTX9-BS	-	-	VFR750R RC30 90
2113-0446	2113-0106	2113-0034	YTX14-BS	-	-	VT750C Shadow 98-00
-	YTZ12S	-	-	-	-	VT750C/CA/C2 Shadow 04-08
2113-0446	2113-0106	2113-0034	YTX14-BS	-	-	VT750CD/CD2 Shadow Deluxe 98-02
2113-0446	2113-0106	2113-0034	YTX14-BS	-	-	VT750C A.C.E. Deluxe 02-03
-	YTZ12S	-	-	-	-	VT750C/CA/C2 Shadow Spirit, VT750 Aero 07-09
-	YTZ14S	-	-	-	-	VT750DC/A/B Shadow Spirit 01-07
-	YTZ14S	-	-	-	-	VT750C, C2, C2B, RS Shadow / Phantom/Aero 10-18
-	2113-0758	YTX14AH-BS	-	YB14-B2	-	XRV 750 R Africa Twin 90-93
2113-0446	2113-0106	2113-0034	YTX14-BS	-	-	XRV 750 R Africa Twin 94-
-	-	-	YTX12-BS	-	-	PC800 Pacific Coast 89-98
-	YTZ12S	-	-	-	-	VFR800F Interceptor 14-16
-	YTZ12S	-	-	-	-	VFR800/A Interceptor, ABS 02-12
-	-	-	YTX12-BS	-	-	VFR800FI Interceptor 98-01
-	2113-0758	YTX14AH-BS	-	YB14-B2	-	VT800C Shadow 88
-	2113-0759	YTX14AHL-BS	-	YB14L-A2	Y12N14-3A	CB900C/F 80-82
-	2113-0759	YTX14AHL-BS	-	YB14L-A2	Y12N14-3A	CB 900 F Hornet 02
-	-	-	YTX9-BS	-	-	CBR900RR 93-99
-	YTZ10S	-	-	-	-	CB900F SuperSport/ 919 02-06
-	YTZ10S	-	-	-	-	CBR929RR/RE 00-01
-	YTZ10S	-	-	-	-	CBR954RR 02-03
-	-	-	YTX12-BS	-	-	CB1000 94-95
-	2113-0759	YTX14AHL-BS	-	YB14L-A2	Y12N14-3A	CB1000C Custom 83
-	YTZ10S	-	-	-	-	CB1000R 09-18
-	YTZ10S	-	-	-	-	CBF1000F 09-13
-	2113-0759	YTX14AHL-BS	-	YB14L-A2	Y12N14-3A	CB 1000 SuperFour 92
-	2113-0759	YTX14AHL-BS	-	YB14L-A2	Y12N14-3A	CB 1000 SF 93
-	2113-0759	YTX14AHL-BS	-	YB14L-A2	Y12N14-3A	CBR 1000 BIG ONE 93
-	2113-0759	YTX14AHL-BS	-	YB14L-B2	-	CBR1000F Hurricane 87-96
-	YTZ10S	-	-	-	-	CBR 1000 Fire-Blade 04-08
-	YTZ10S	-	-	-	-	CBR1000RR 04-07
-	YTZ7S	-	-	-	-	CBR1000RR 08-18
-	YTZ10S	-	-	-	-	CBR1000RA (ABS) 08-19
-	YTZ7S	-	-	-	-	RC213V-S 16-17
2113-0449	2113-0104	YTX20HL-BS	YTX20L-BS[1]	YB18-LA	-	CBX1000 Super Sport 79-82
2113-0450	YTX24HL	YTX24HL-BS	-	Y50-N18L-A[4]	-	CBX1000 Super Sport (opcional) 82
-	YTZ14S	-	-	-	-	CRF1000L Africa Twin 16-17
2113-0450	YTX24HL	YTX24HL-BS	-	Y50-N18L-A[4]	-	GL1000 Gold Wing 75-79
-	YTZ12S	-	-	-	-	RVT1000R RC51 00-06
-	-	-	YTX12-BS	-	-	VTR 1000 Fire-Storm 97-
-	-	-	YTX12-BS	-	-	VTR1000F Super Hawk 97-00
-	YTZ12S	-	-	-	-	VTR1000F Super Hawk 01-05
-	-	-	YTX12-BS	-	-	VTR 1000 SP1 00
-	YTZ12S	-	-	-	-	VTR 1000 SP2 02
-	-	-	YTX12-BS	-	-	VTR 1000 SP1 (Japan) 00
-	-	-	-	YB16B-A	-	VF1000R/F 84-86
2113-0446	2113-0106	2113-0034	YTX14-BS	-	-	XL 1000 V Varadero 99
-	YTZ14S	-	-	-	-	CB1100 10-13
-	2113-0759	YTX14AHL-BS	-	YB14L-A2	Y12N14-3A	CB1100F Super Sport 83
-	-	-	YTX12-BS	-	-	CBR1100XX 97-00
-	YTZ12S	-	-	-	-	CBR1100XX 01-03
2113-0450	YTX24HL	YTX24HL-BS	-	Y50-N18L-A[4]	-	GL1100 Gold Wing 80-83
2113-0446	2113-0106	2113-0034	YTX14-BS	-	-	ST1100, ABS-TCS, 1100A 91-92
2113-0446	2113-0106	2113-0034	YTX14-BS	-	-	ST 1100 PAN EUROPEAN 97
2113-0448	2113-0755	YTX20H-BS	YTX-20BS	YB18-A	-	VF1100C V65 Magna 83-86
2113-0449	2113-0104	YTX20HL-BS	YTX20L-BS[1]	YB18-LA	-	VF1100S V65 Sabre 84-85
2113-0446	2113-0106	2113-0034	YTX14-BS	-	-	VT1100C2 Shadow Sabre 00-07
2113-0446	2113-0106	2113-0034	YTX14-BS	-	-	VT1100C/C3/T Shadow 01-07
2113-0450	YTX24HL	YTX24HL-BS	-	Y50-N18L-A[4]	-	GL1200 Gold Wing 84-87

[1] Se necesitan dos.

[4] También disponible como Nº ART. 6YB11-2D.

TABLA DE APLICACIONES DE BATERÍAS PARTS EUROPE, BS BATTERY, DRAG SPECIALTIES Y YUASAcontinúa en la siguiente página.

DESCARGO DE RESPONSABILIDAD: CONSÚLTESE LA PÁGINA 4 PARA INFORMACIÓN IMPORTANTE RELATIVA A CUESTIONES DE GARANTÍA Y NORMATIVA DE CONTROL DE EMISIONES.

TABLA DE APLICACIONES DE BATERÍAS PARTS EUROPE, BS BATTERY, DRAG SPECIALTIES Y YUASA (CONT.)

	PARTS EUROPE				BS BATTERY
COMPATIBLE CON MODELO	AGM ALTO RENDIMIENTO SIN MANTENIMIENTO	AGM SIN MANTENIMIENTO	KITS BATERÍA HEAVY- DUTY	KITS BATERÍA CONVENCIONALES	BATERÍAS SIN MANTENIMIENTO AGM ACTIVADAS EN FÁBRICA
HONDA (CONT.)					
VFR1200F 10-14	**2113-0437**	-	-	-	**2113-0624**
VFR1200X 16-17	**2113-0437**	-	-	-	**2113-0624**
CB 1300 ABS 04	**2113-0422**	**2113-0419**	-	-	**2113-0633**
CB1300 Super Four 98-00 98	**2113-0422**	**2113-0419**	-	-	**2113-0633**
CB1300 Super Four 01-13	**2113-0437**	-	-	-	**2113-0624**
CB1300 Super Four / Super Bol D'or 14-	**2113-0437**	-	-	-	**2113-0624**
CTX1300 14-	**2113-0437**	-	-	-	**2113-0624**
ST1300/A/P 03-12	**2113-0437**	-	-	-	**2113-0624**
ST1300/A/AP 14-	**2113-0437**	-	-	-	**2113-0624**
VTX1300C/R/S 03-09	**2113-0422**	**2113-0419**	-	-	**2113-0633**
VT1300CS, CR, CT, CXA Fury 09-18	**2113-0437**	-	-	-	**2113-0624**
GL1500 Gold Wing 88-00	**2113-0428**	-	**2113-0409**	-	**2113-0643**
GL1500 Valkyrie 97-03	**2113-0422**	**2113-0419**	-	-	**2113-0633**
GL1800 Gold Wing 01-10	**2113-0426**	**2113-0424**	-	-	**2113-0642**
GL1800 Gold Wing, F6B, F6C 12-19	**2113-0426**	**2113-0424**	-	-	**2113-0642**
VTX1800C/F/N/R Retro/S 02-11	**2113-0426**	**2113-0424**	-	-	**2113-0642**
NRX1800 Valkyrie Rune 04-05	**2113-0426**	**2113-0424**	-	-	**2113-0642**
HUSABERG					
Todos los modelos 97-03 (con arranque eléctrico)	-	**2113-0416**	-	-	**2113-0630**
Todos los modelos 04-13 (con arranque eléctrico)	**2113-0434**	**2113-0413**	-	-	**2113-0627**
HUSQVARNA					
TE410E 00-01	**2113-0422**	**2113-0419**	-	-	-
TE450/TC450	-	**2113-0413**	-	-	-
TE610E, SM610S 00-01	**2113-0422**	**2113-0419**	-	-	-
HYOSUNG					
GT250, R 09-13	**2113-0422**	**2113-0419**	-	-	**2113-0633**
GV250 09-13	-	**2113-0416**	-	-	**2113-0630**
GT650, R, S 09-13	**2113-0422**	**2113-0419**	-	-	**2113-0633**
GV650, SE 09-13	**2113-0433**	-	-	-	-
ST7 10-13	**2113-0433**	-	-	-	**2113-0625**
KAWASAKI					
KSR I/II 50 90	-	-	-	-	-
G3SS Series 73-74	-	-	-	-	-
G3SS Series 75	-	-	-	-	-
MC1 Series 73-75	-	-	-	-	-
G4TR Series 73-75	-	-	-	-	-
G5 Series 74-75	-	-	-	-	-
KE100-A 76-78	-	-	-	-	-
KE100-A 79-81	-	-	-	-	-
KE100-B 82-01	-	-	-	-	-
KH100-B 76-77	-	-	-	-	-
KM100-A 76-78	-	-	-	-	-
KM100-A 79-81	-	-	-	-	-
KV100-A 76	-	-	-	-	-
MAX-II 100 12 V 91	-	-	-	-	-
KAZE-R 115 98	-	-	**2113-0386**	-	**2113-0604**
BN125 Eliminator 01-10	-	-	**2113-0388**	-	-
F6 Series 71-73	-	-	-	-	-
KDX 125 A1-SR 90	-	-	-	-	-
KE125-A 76-83	-	-	-	-	-
KS125 Series 74-75	-	-	-	-	-
ZX 130 07	-	**2113-0412**	-	-	**2113-0626**
Z125 PRO 17-19	-	**2113-0412**	-	-	**2113-0626**
F7 Series 71-75	-	-	-	-	-
KE175-B 76-78	-	-	-	-	-
W175 SE 19	-	**2113-0415**	-	-	**2113-0628**
KDX 200 SR 90	-	-	**2113-0385**	-	**2113-0603**
KZ200-A 78-79	-	-	-	-	-
A1 Series 66-71	-	-	**2113-0388**	-	**2113-0605**
KLX230, ABS 20	-	**2113-0414**	-	-	**2113-0629**
EL250, HS 88-93	-	-	-	-	-
Eliminator 250 SE 97	-	**2113-0415**	-	-	**2113-0628**
ESTRELLA 250 Custom 95	-	**2113-0416**	-	-	**2113-0630**
EX250 Ninja 86-94	-	-	-	-	-
EX250 Ninja 95-07	-	**2113-0415**	-	-	**2113-0628**
EX250 Ninja 250R 08	-	**2113-0414**	-	-	**2113-0629**

DESCARGO DE RESPONSABILIDAD: CONSÚLTESE LA PÁGINA 4 PARA INFORMACIÓN IMPORTANTE RELATIVA A CUESTIONES DE GARANTÍA Y NORMATIVA DE CONTROL DE EMISIONES.

Todos los nºs de artículo en **MAGENTA** son nuevos para 2021

DRAG Specialties YUASA BATTERY

TABLA DE APLICACIONES DE BATERÍAS PARTS EUROPE, BS BATTERY, DRAG SPECIALTIES Y YUASA (CONT.)

DRAG SPECIALTIES	YUASA					
DE ALTO RENDIMIENTO ACTIVADAS DE FÁBRICA	AGM ALTO RENDIMIENTO ACTIVADA EN FÁBRICA SIN MANTENIMIENTO	AGM ALTO RENDIMIENTO SIN MANTENIMIENTO	YUASA AGM SIN MANTENIMIENTO	YUMICRON	CONVENCIONAL	COMPATIBLE CON MODELO
						HONDA (CONT.)
-	YTZ14S	-	-	-	-	VFR1200F 10-14
-	YTZ14S	-	-	-	-	VFR1200X 16-17
2113-0446	2113-0106	2113-0034	YTX14-BS	-	-	CB 1300 ABS 04
2113-0446	2113-0106	2113-0034	YTX14-BS	-	-	CB1300 Super Four 98-00 98
-	YTZ14S	-	-	-	-	CB1300 Super Four 01-13
-	YTZ14S	-	-	-	-	CB1300 Super Four / Super Bol D'or 14-
-	YTZ14S	-	-	-	-	CTX1300 14-
-	YTZ14S	-	-	-	-	ST1300/A/P 03-12
-	YTZ14S	-	-	-	-	ST1300/A/AP 14-
2113-0446	2113-0106	2113-0034	YTX14-BS	-	-	VTX1300C/R/S 03-09
-	YTZ14S	-	-	-	-	VT1300CS, CR, CT, CXA Fury 09-18
2113-0450	YTX24HL	YTX24HL-BS	-	Y50-N18L-A3	-	GL1500 Gold Wing 88-00
2113-0446	2113-0106	2113-0034	YTX14-BS	-	-	GL1500 Valkyrie 97-03
2113-0449	2113-0282[5, 6]	-	YTX20L-BS[1]	-	-	GL1800 Gold Wing 01-10
2113-0449	2113-0282[5, 6]	-	YTX20L-BS[1]	-	-	GL1800 Gold Wing, F6B, F6C 12-19
2113-0449	2113-0104	YTX20HL-BS	YTX20L-BS[1]	-	-	VTX1800C/F/N/R Retro/S 02-11
2113-0449	2113-0282[5, 6]	-	YTX20L-BS[1]	-	-	NRX1800 Valkyrie Rune 04-05
						HUSABERG
-	-	-	YTX9-BS	-	-	Todos los modelos 97-03 (con arranque eléctrico)
-	YTZ7S	-	YTX5L-BS	-	-	Todos los modelos 04-13 (con arranque eléctrico)
						HUSQVARNA
2113-0446	2113-0106	2113-0034	YTX14-BS	-	-	TE410E 00-01
-	YTZ7S	-	YTX5L-BS	-	-	TE450/TC450
2113-0446	2113-0106	2113-0034	YTX14-BS	-	-	TE610E, SM610S 00-01
						HYOSUNG
2113-0446	2113-0106	2113-0034	YTX14-BS	-	-	GT250, R 09-13
-	-	-	YTX9-BS	-	-	GV250 09-13
2113-0446	2113-0106	2113-0034	YTX14-BS	-	-	GT650, R, S 09-13
-	-	-	2113-0069	-	-	GV650, SE 09-13
-	-	-	2113-0069	-	-	ST7 10-13
						KAWASAKI
-	-	-	-	YB2.5L-C	-	KSR I/II 50 90
-	-	-	-	-	Y6N4-2A-5	G3SS Series 73-74
-	-	-	-	-	Y6N4-2A-5	G3SS Series 75
-	-	-	-	-	Y6N4-2A-5	MC1 Series 73-75
-	-	-	-	-	Y6N4-2A-5	G4TR Series 73-75
-	-	-	-	-	Y6N4-2A-5	G5 Series 74-75
-	-	-	-	-	Y6N4-2A-5	KE100-A 76-78
-	-	-	-	-	Y6N6-1D-2	KE100-A 79-81
-	-	-	-	-	Y6N6-1D-2	KE100-B 82-01
-	-	-	-	-	Y6N4-2A-5	KH100-B 76-77
-	-	-	-	-	Y6N4-2A-5	KM100-A 76-78
-	-	-	-	-	Y6N6-1D-2	KM100-A 79-81
-	-	-	-	-	Y6N4-2A-5	KV100-A 76
-	-	-	-	YB3L-B	-	MAX-II 100 12 V 91
-	-	-	-	YB5L-B	Y12N5-3B	KAZE-R 115 98
-	-	-	-	YB9-B	Y12N9-4B-1	BN125 Eliminator 01-10
-	-	-	-	-	Y6N4-2A-5	F6 Series 71-73
-	-	-	-	YB3L-A	-	KDX 125 A1-SR 90
-	-	-	-	-	Y6N6-1D-2	KE125-A 76-83
-	-	-	-	-	Y6N6-1D-2	KS125 Series 74-75
-	-	-	YTX4L-BS	-	-	ZX 130 07
-	-	-	YTX4L-BS	-	-	Z125 PRO 17-19
-	-	-	-	-	Y6N4-2A-5	F7 Series 71-75
-	-	-	-	-	Y6N6-1D-2	KE175-B 76-78
-	2113-0492	-	YTX7L-BS	-	-	W175 SE 19
-	-	-	-	YB4L-B	-	KDX 200 SR 90
-	-	-	-	YB10L-B	-	KZ200-A 78-79
-	-	-	-	YB9-B	Y12N9-4B-1	A1 Series 66-71
-	-	-	YTX7A-BS	-	-	KLX230, ABS 20
-	-	-	-	YB9L-A2	-	EL250, HS 88-93
-	-	-	YTX7L-BS	-	-	Eliminator 250 SE 97
-	-	-	YTX9-BS	-	-	ESTRELLA 250 Custom 95
-	-	-	-	YB9L-A2	-	EX250 Ninja 86-94
-	2113-0492	-	YTX7L-BS	-	-	EX250 Ninja 95-07
-	-	-	YTX7A-BS	-	-	EX250 Ninja 250R 08

[1] Se necesitan dos.

[5] Batería de la serie GYZ activada de fábrica

[6] También disponible batería sin mantenimiento AGM activada de fábrica- N.º ART. YIX30L.

TABLA DE APLICACIONES DE BATERÍAS PARTS EUROPE, BS BATTERY, DRAG SPECIALTIES Y YUASAcontinúa en la siguiente página.

DESCARGO DE RESPONSABILIDAD: CONSÚLTESE LA PÁGINA 4 PARA INFORMACIÓN IMPORTANTE RELATIVA A CUESTIONES DE GARANTÍA Y NORMATIVA DE CONTROL DE EMISIONES.

TABLA DE APLICACIONES DE BATERÍAS PARTS EUROPE, BS BATTERY, DRAG SPECIALTIES Y YUASA (CONT.)

	PARTS EUROPE				BS BATTERY
COMPATIBLE CON MODELO	AGM ALTO RENDIMIENTO SIN MANTENIMIENTO	AGM SIN MANTENIMIENTO	KITS BATERÍA HEAVY- DUTY	KITS BATERÍA CONVENCIONALES	BATERÍAS SIN MANTENIMIENTO AGM ACTIVADAS EN FÁBRICA
KAWASAKI (CONT.)					
EX250 Ninja 250R 09-12	-	**2113-0416**	-	-	**2113-0630**
F4 Series 69-70	-	-	-	-	-
F8 Series 71-72	-	-	-	-	-
F11 Series 73-75	-	-	-	-	-
KE250-B 77-79	-	-	-	-	-
KH250-A 76	-	-	-	-	-
KL250 Super Sherpa 00-10	-	**2113-0415**	-	-	**2113-0628**
KL250 78-84	-	-	-	-	-
KLE 250 Anhelo 93-00	-	**2113-0415**	-	-	**2113-0628**
KLX 250 D-TRACKER 97	-	**2113-0415**	-	-	**2113-0628**
KLX250, S, SF, Camo 06-20	-	**2113-0415**	-	-	**2113-0628**
KR 1 250 C1-C3 90	-	-	**2113-0385**	-	**2113-0603**
KZ250 CSR, LTD 80-83	-	-	**2113-0390**	-	**2113-0606**
ZZR 250 92	-	-	-	-	-
S1 Series 73-75	-	-	-	-	-
EX300 Ninja, ABS 13-17	-	**2113-0416**	-	-	**2113-0630**
Versys-X 300, ABS 17-19	-	**2113-0416**	-	-	**2113-0630**
KLX300R 20	**2113-0434**	-	-	-	-
EX305-B GP 83	-	-	-	-	-
KZ305 CSR, LTD 81-88	-	-	**2113-0390**	-	-
A7 Series 66-71	-	-	**2113-0388**	-	**2113-0605**
F5 Series 70-71	-	-	-	-	-
F9 Series 72	-	-	-	-	-
F9 Series 73-75	-	-	-	-	-
S2 Series 72-73	-	-	-	**2113-0383**	-
EX 4 (400) 95	-	-	**2113-0399**	-	**2113-0610**
GPZ 400 R 90	-	-	**2113-0392**	-	-
KH400-A 76-78	-	-	-	-	-
KLE 400 91	-	**2113-0417**	-	-	**2113-0632**
KLX400R/SR 03	**2113-0430**	-	-	-	**2113-0619**
KZ400 Deluxe 77-79	-	-	**2113-0392**	-	-
KZ400-C 78	-	-	-	-	-
KZ400-D, H 74-79	-	-	**2113-0392**	-	-
KZ400-aS 75-77	-	-	-	-	-
LX 400 Eliminator-SE 90	-	-	**2113-0392**	-	-
VN 400 Classic 99	-	**2113-0417**	-	-	**2113-0632**
VN 400 VULCAN 95	-	**2113-0417**	-	-	**2113-0632**
ZEPHYR 400 X 95	-	**2113-0417**	-	-	**2113-0632**
ZL 400 Eliminator 93	-	-	**2113-0392**	-	-
ZRX / II 400 98-	-	**2113-0416**	-	-	**2113-0630**
ZX 400 L 92	-	**2113-0416**	-	-	**2113-0630**
ZXR 400 91-	-	**2113-0416**	-	-	**2113-0630**
ZXR 400 RR 92	-	**2113-0416**	-	-	**2113-0630**
ZZR 400 90	-	-	**2113-0392**	-	-
ZZR 400 93	-	**2113-0416**	-	-	**2113-0630**
Z400 ABS 19	-	**2113-0416**	-	-	**2113-0630**
Ninja 400, ABS 08-19	-	**2113-0416**	-	-	**2113-0630**
S3 Series 74-75	-	-	-	-	-
KZ440 400, KH400-A 80-83 (todos)	-	-	**2113-0392**	-	-
EN450-A 454 LTD 85-90	-	-	**2113-0392**	-	-
KLX450R 08-10	**2113-0434**	-	-	-	-
EN500-A Vulcan 90-96	-	-	**2113-0392**	-	-
EN500-C Vulcan LTD 96-10	-	-	**2113-0394**	-	**2113-0608**
ER-5 97	-	**2113-0416**	-	-	**2113-0630**
EX500-A 87-93	-	-	**2113-0399**	-	**2113-0610**
EX500-D Ninja 500R 94-10	-	-	**2113-0399**	-	**2113-0610**
GPZ 500 S 93	-	-	**2113-0399**	-	**2113-0610**
GPZ 500 S 94	-	-	**2113-0399**	-	**2113-0610**
KLE 500 91	-	**2113-0417**	-	-	**2113-0632**
ZZR 500 90	-	-	**2113-0392**	-	-
H1 Series 69-72	-	-	**2113-0388**	-	**2113-0605**
H1 Series 73-75	-	-	-	-	-
KH500-A 76	-	-	-	-	-
KZ550, LTD, GP 80-83	-	-	**2113-0392**	-	-
ZR550-B Zephyr 90-92	-	-	**2113-0392**	-	-
ER-6 06	-	-	**2113-0399**	-	**2113-0610**
KL600-B KLR 85-86	-	-	**2113-0399**	-	**2113-0610**
KLR 600 S 92	-	-	**2113-0399**	-	**2113-0610**

DESCARGO DE RESPONSABILIDAD: CONSÚLTESE LA PÁGINA 4 PARA INFORMACIÓN IMPORTANTE RELATIVA A CUESTIONES DE GARANTÍA Y NORMATIVA DE CONTROL DE EMISIONES.

DRAG Specialties YUASA BATTERY

TABLA DE APLICACIONES DE BATERÍAS PARTS EUROPE, BS BATTERY, DRAG SPECIALTIES Y YUASA (CONT.)

DRAG SPECIALTIES	YUASA					
DE ALTO RENDIMIENTO ACTIVADAS DE FÁBRICA	AGM ALTO RENDIMIENTO ACTIVADA EN FÁBRICA SIN MANTENIMIENTO	AGM ALTO RENDIMIENTO SIN MANTENIMIENTO	AGM SIN MANTENIMIENTO	YUMICRON	CONVENCIONAL	COMPATIBLE CON MODELO
						KAWASAKI (CONT.)
-	-	-	YTX9-BS	-	-	EX250 Ninja 250R 09-12
-	-	-	-	-	Y12N5.5-4A	F4 Series 69-70
-	-	-	-	-	Y6N2-2A-3	F8 Series 71-72
-	-	-	-	-	Y6N4B-2A-3	F11 Series 73-75
-	-	-	-	-	Y6N6-1D-2	KE250-B 77-79
-	-	-	-	-	Y12N5.5-4A	KH250-A 76
-	2113-0492	-	YTX7L-BS	-	-	KL250 Super Sherpa 00-10
-	-	-	-	-	Y6N6-1D-2	KL250 78-84
-	-	-	YTX7L-BS	-	-	KLE 250 Anhelo 93-00
-	-	-	YTX7L-BS	-	-	KLX 250 D-TRACKER 97
-	2113-0492	-	YTX7L-BS	-	-	KLX250,S,SF,Camo 06-20
-	-	-	-	YB4L-B	-	KR 1 250 C1-C3 90
-	-	-	-	YB10L-A2	-	KZ250 CSR, LTD 80-83
-	-	-	-	YB9L-A2	-	ZZR 250 92
-	-	-	-	-	Y12N5.5-4A	S1 Series 73-75
-	-	-	YTX9-BS	-	-	EX300 Ninja, ABS 13-17
-	-	-	YTX9-BS	-	-	Versys-X 300, ABS 17-19
-	YTZ7S	-	-	-	-	KLX300R 20
-	-	-	-	YB9L-A2	-	EX305-B GP 83
-	-	-	-	YB10L-A2	-	KZ305 CSR, LTD 81-88
-	-	-	-	YB9-B	Y12N9-4B-1	A7 Series 66-71
-	-	-	-	-	Y6N2-2A-3	F5 Series 70-71
-	-	-	-	-	Y6N2-2A-3	F9 Series 72
-	-	-	-	-	Y6N4B-2A-3	F9 Series 73-75
-	-	-	-	-	Y12N5.5-4A	S2 Series 72-73
-	2113-0759	YTX14AHL-BS	-	YB14L-A2	Y12N14-3A	EX 4 (400) 95
-	-	-	-	YB12A-A	Y12N12A-4A-1	GPZ 400 R 90
-	-	-	-	-	Y12N5.5-4A	KH400-A 76-78
-	-	-	YTX12-BS	-	-	KLE 400 91
-	-	-	YT7B-BS	-	-	KLX400R/SR 03
-	-	-	-	YB12A-A	Y12N12A-4A-1	KZ400 Deluxe 77-79
-	-	-	-	-	Y12N5.5-4A	KZ400-C 78
-	-	-	-	YB12A-A	Y12N12A-4A-1	KZ400-D, H 74-79
-	-	-	-	-	Y12N5.5-4A	KZ400-aS 75-77
-	-	-	-	YB12A-A	Y12N12A-4A-1	LX 400 Eliminator-SE 90
-	-	-	YTX12-BS	-	-	VN 400 Classic 99
-	-	-	YTX12-BS	-	-	VN 400 VULCAN 95
-	-	-	YTX12-BS	-	-	ZEPHYR 400 X 95
-	-	-	-	YB12A-A	Y12N12A-4A-1	ZL 400 Eliminator 93
-	-	-	YTX9-BS	-	-	ZRX / II 400 98-
-	-	-	YTX9-BS	-	-	ZX 400 L 92
-	-	-	YTX9-BS	-	-	ZXR 400 91-
-	-	-	YTX9-BS	-	-	ZXR 400 RR 92
-	-	-	-	YB12A-A	Y12N12A-4A-1	ZZR 400 90
-	-	-	YTX9-BS	-	-	ZZR 400 93
-	-	-	YTX9-BS	-	-	Z400 ABS 19
-	-	-	YTX9-BS	-	-	Ninja 400, ABS 08-19
-	-	-	-	-	Y12N5.5-4A	S3 Series 74-75
-	-	-	-	YB12A-A	Y12N12A-4A-1	KZ440 400, KH400-A 80-83 (todos)
-	-	-	-	YB12A-A	Y12N12A-4A-1	EN450-A 454 LTD 85-90
-	YTZ7S	-	-	-	-	KLX450R 08-10
-	-	-	-	YB12A-A	Y12N12A-4A-1	EN500-A Vulcan 90-96
-	-	-	-	YB12AL-A2	-	EN500-C Vulcan LTD 96-10
-	-	-	YTX9-BS	-	-	ER-5 97
-	2113-0759	YTX14AHL-BS	-	YB14L-A2	Y12N14-3A	EX500-A 87-93
-	2113-0759	YTX14AHL-BS	-	YB14L-A2	Y12N14-3A	EX500-D Ninja 500R 94-10
-	2113-0759	YTX14AHL-BS	-	YB14L-A2	Y12N14-3A	GPZ 500 S 93
-	2113-0759	YTX14AHL-BS	-	YB14L-A2	Y12N14-3A	GPZ 500 S 94
-	-	-	YTX12-BS	-	-	KLE 500 91
-	-	-	-	YB12A-A	Y12N12A-4A-1	ZZR 500 90
-	-	-	-	YB9-B	Y12N9-4B-1	H1 Series 69-72
-	-	-	-	YB9L-B	-	H1 Series 73-75
-	-	-	-	YB9L-B	-	KH500-A 76
-	-	-	-	YB12A-A	Y12N12A-4A-1	KZ550, LTD, GP 80-83
-	-	-	-	YB12A-A	Y12N12A-4A-1	ZR550-B Zephyr 90-92
-	2113-0759	YTX14AHL-BS	-	YB14L-A2	Y12N14-3A	ER-6 06
-	2113-0759	YTX14AHL-BS	-	YB14L-A2	Y12N14-3A	KL600-B KLR 85-86
-	2113-0759	YTX14AHL-BS	-	YB14L-A2	Y12N14-3A	KLR 600 S 92

TABLA DE APLICACIONES DE BATERÍAS PARTS EUROPE, BS BATTERY, DRAG SPECIALTIES Y YUASAcontinúa en la siguiente página.

DESCARGO DE RESPONSABILIDAD: CONSÚLTESE LA PÁGINA 4 PARA INFORMACIÓN IMPORTANTE RELATIVA A CUESTIONES DE GARANTÍA Y NORMATIVA DE CONTROL DE EMISIONES.

TABLA DE APLICACIONES DE BATERÍAS PARTS EUROPE, BS BATTERY, DRAG SPECIALTIES Y YUASA (CONT.)

	PARTS EUROPE				BATERÍA BS
COMPATIBLE CON MODELO	AGM ALTO RENDIMIENTO SIN MANTENIMIENTO	AGM SIN MANTENIMIENTO	KITS BATERÍA HEAVY- DUTY	KITS BATERÍA CONVENCIONALES	BATERÍAS SIN MANTENIMIENTO AGM ACTIVADAS EN FÁBRICA
KAWASAKI (CONT.)					
KLX 600 R 93	-	**2113-0416**	-	-	**2113-0630**
ZL600 Eliminator 86-97 (todos)	-	-	**2113-0392**	-	-
ZX600-A/B/C/D Ninja 85-96	-	-	**2113-0392**	-	-
ZX600-FA Ninja ZX-6R 08-16	-	**2113-0416**	-	-	**2113-0630**
ZX600-E/F Ninja ZX-6, 6R 93-02	-	**2113-0417**	-	-	**2113-0632**
ZX600-G/J Ninja ZX-6R 98-08	-	**2113-0416**	-	-	**2113-0630**
ZX600-K/M/N Ninja ZX-6RR 03-06	-	**2113-0416**	-	-	**2113-0630**
ZZR600 02-04	-	**2113-0417**	-	-	**2113-0632**
ZZR600 05-09	-	**2113-0416**	-	-	**2113-0630**
ZX636-B/C Ninja ZX-6R, ABS 03-19	-	**2113-0416**	-	-	**2113-0630**
ER6N 09-12	-	**2113-0417**	-	-	**2113-0632**
KL650-A/E KLR 87-18	-	-	**2113-0399**	-	**2113-0610**
KL650-B Tengai 90-91	-	-	**2113-0399**	-	**2113-0610**
KLE650 Versys 08-19	-	**2113-0417**	-	-	**2113-0632**
KLR 650 95	-	-	**2113-0399**	-	**2113-0610**
KLX650C/R 93-96	-	**2113-0416**	-	-	**2113-0630**
KZ650 SR, LTD, Custom 77-80	-	-	**2113-0390**	-	**2113-0606**
KZ650-H CSR 81-83	-	-	**2113-0392**	-	-
Ninja 650R 06-11	-	**2113-0417**	-	-	**2113-0632**
Ninja 650R, Ninja 650R ABS 12-16	-	**2113-0418**	-	-	**2113-0631**
Ninja 650, ABS 17-19	**2113-0435**	-	-	-	**2113-0621**
Vulcan S ABS/Cafe/SE 15-19	**2113-0435**	-	-	-	**2113-0621**
W Series 66-70	-	-	-	**2113-0384**	-
VERSYS 650 08	-	**2113-0417**	-	-	**2113-0632**
W650 00-02	**2113-0422**	**2113-0419**	-	-	**2113-0633**
KZ700-A 84	-	-	**2113-0392**	-	-
VN700-A Vulcan 85	-	-	**2113-0399**	-	**2113-0610**
ZN700-A LTD 84-85	-	-	**2113-0399**	-	**2113-0610**
H2 Series 72-75	-	-	-	-	-
KZ750, LTD, CSR 76-79	-	-	-	-	-
KZ750-E/H/L LTD 80-83	-	-	**2113-0392**	-	-
KZ750-F LTD, Spectre 83	-	-	**2113-0399**	-	**2113-0610**
KZ750-L Ninja 93	-	**2113-0416**	-	-	**2113-0630**
VN750-A Vulcan 86-06	-	-	**2113-0399**	-	**2113-0610**
ZN750-A LTD 84-85	-	-	**2113-0399**	-	**2113-0610**
Z 750 04	-	**2113-0416**	-	-	**2113-0630**
Z 750 ABS 07	-	**2113-0416**	-	-	**2113-0630**
ZR-7/S 00-03	-	**2113-0417**	-	-	**2113-0632**
ZR750 Z750S 05-06	-	**2113-0416**	-	-	**2113-0630**
ZR750-C Zephyr 91-94	-	**2113-0417**	-	-	**2113-0632**
ZX750-E Turbo, GPz 83-85	-	-	-	-	-
ZX750-F Ninja 87-90	-	-	**2113-0399**	-	**2113-0610**
ZX750-H Ninja ZX-7 89	-	-	**2113-0399**	-	**2113-0610**
ZX750-H Ninja ZX-7 90	-	-	**2113-0394**	-	**2113-0608**
ZX750-J Ninja ZX-7 91-95	-	**2113-0417**	-	-	**2113-0632**
ZX750 Ninja ZX-7RR 91-97	-	**2113-0416**	-	-	**2113-0630**
ZX750-P Ninja, ZX-7R700, KZ700-A 96-03	-	**2113-0417**	-	-	**2113-0632**
VN800-A/B/C/E Vulcan, Classic, Drifter 95-03	**2113-0422**	**2113-0419**	-	-	**2113-0633**
VN800-A/B/E Vulcan, Classic, Drifter 04-06	-	**2113-0417**	-	-	**2113-0632**
W800 Café 19	-	**2113-0417**	-	-	**2113-0632**
Z800 13-16	-	**2113-0416**	-	-	**2113-0630**
Z900 ABS, Z900RS ABS, Café 17-19	-	**2113-0416**	-	-	**2113-0630**
GPZ 900 R 90	-	-	**2113-0399**	-	**2113-0610**
KZ900, LTD 76-77	-	-	**2113-0390**	-	**2113-0606**
VN900 Vulcan Classic, Custom 06-19	-	**2113-0417**	-	-	**2113-0632**
Z1 Series 72-76	-	-	**2113-0399**	-	**2113-0610**
ZL900-A Eliminator 85-86	-	-	**2113-0399**	-	**2113-0610**
ZX900A1-A16 GPZ900R 84-03	-	-	**2113-0399**	-	**2113-0610**
ZX900-B Ninja ZX-9R 94-97	-	**2113-0417**	-	-	**2113-0632**
ZX900-C Ninja ZX-9R 98-99	-	**2113-0416**	-	-	**2113-0630**
ZX900- E/F Ninja ZX-9R 00-03	-	**2113-0416**	-	-	**2113-0630**
KZ1000-C Police, Z1-R 78-79	-	-	**2113-0399**	-	**2113-0610**
KZ1000-C Police 80-81	**2113-0426**	**2113-0424**	-	-	**2113-0642**
KZ1000-P Police 82-01	**2113-0426**	**2113-0424**	-	-	**2113-0642**
KZ1000-P Police 02-03, 05	**2113-0426**	**2113-0424**	-	-	**2113-0642**
KZ1000, LTD 77-80	-	-	**2113-0399**	-	**2113-0610**

DESCARGO DE RESPONSABILIDAD: CONSÚLTESE LA PÁGINA 4 PARA INFORMACIÓN IMPORTANTE RELATIVA A CUESTIONES DE GARANTÍA Y NORMATIVA DE CONTROL DE EMISIONES.

Todos los nºs de artículo en **MAGENTA** son nuevos para 2021

DRAG Specialties YUASA BATTERY

TABLA DE APLICACIONES DE BATERÍAS PARTS EUROPE, BS BATTERY, DRAG SPECIALTIES Y YUASA (CONT.)

DRAG SPECIALTIES	YUASA					
DE ALTO RENDIMIENTO ACTIVADAS DE FÁBRICA	AGM ALTO RENDIMIENTO ACTIVADA EN FÁBRICA SIN MANTENIMIENTO	AGM ALTO RENDIMIENTO SIN MANTENIMIENTO	AGM SIN MANTENIMIENTO	YUMICRON	CONVENCIONAL	COMPATIBLE CON MODELO
						KAWASAKI (CONT.)
-	-	-	YTX9-BS	-	-	KLX 600 R 93
-	-	-	-	YB12A-A	Y12N12A-4A-1	ZL600 Eliminator 86-97 (todos)
-	-	-	-	YB12A-A	Y12N12A-4A-1	ZX600-A/B/C/D Ninja 85-96
-	-	-	YTX9-BS	-	-	ZX600-FA Ninja ZX-6R 08-16
-	-	-	YTX12-BS	-	-	ZX600-E/F Ninja ZX-6, 6R 93-02
-	-	-	YTX9-BS	-	-	ZX600-G/J Ninja ZX-6R 98-08
-	-	-	YTX9-BS	-	-	ZX600-K/M/N Ninja ZX-6RR 03-06
-	-	-	YTX12-BS	-	-	ZZR600 02-04
-	-	-	YTX9-BS	-	-	ZZR600 05-09
-	-	-	YTX9-BS	-	-	ZX636-B/C Ninja ZX-6R, ABS 03-19
-	-	-	YTX12-BS	-	-	ER6N 09-12
-	2113-0759	YTX14AHL-BS	-	YB14L-A2	Y12N14-3A	KL650-A/E KLR 87-18
-	2113-0759	YTX14AHL-BS	-	YB14L-A2	Y12N14-3A	KL650-B Tengai 90-91
-	-	-	YTX12-BS	-	-	KLE650 Versys 08-19
-	2113-0759	YTX14AHL-BS	-	YB14L-A2	Y12N14-3A	KLR 650 95
-	-	-	YTX9-BS	-	-	KLX650C/R 93-96
-	-	-	-	YB10L-A2	-	KZ650 SR, LTD, Custom 77-80
-	-	-	-	YB12A-A	Y12N12A-4A-1	KZ650-H CSR 81-83
-	-	-	YTX12-BS	-	-	Ninja 650R 06-11
-	-	-	YT12A-BS	-	-	Ninja 650R, Ninja 650R ABS 12-16
-	YTZ10S	-	-	-	-	Ninja 650, ABS 17-19
-	YTZ10S	-	-	-	-	Vulcan S ABS/Cafe/SE 15-19
-	-	-	-	YB7L-B	Y12N7-3B	W Series 66-70
-	-	-	YTX12-BS	-	-	VERSYS 650 08
2113-0446	2113-0106	2113-0034	YTX14-BS	-	-	W650 00-02
-	-	-	-	YB12A-A	Y12N12A-4A-1	KZ700-A 84
-	2113-0759	YTX14AHL-BS	-	YB14L-A2	Y12N14-3A	VN700-A Vulcan 85
-	2113-0759	YTX14AHL-BS	-	YB14L-A2	Y12N14-3A	ZN700-A LTD 84-85
-	-	-	-	-	Y12N5.5-4A	H2 Series 72-75
-	-	-	-	SYB14L-A2	-	KZ750, LTD, CSR 76-79
-	-	-	-	YB12A-A	Y12N12A-4A-1	KZ750-E/H/L LTD 80-83
-	2113-0759	YTX14AHL-BS	-	YB14L-A2	Y12N14-3A	KZ750-F LTD, Spectre 83
-	-	-	YTX9-BS	-	-	KZ750-L Ninja 93
-	2113-0759	YTX14AHL-BS	-	YB14L-A2	Y12N14-3A	VN750-A Vulcan 86-06
-	2113-0759	YTX14AHL-BS	-	YB14L-A2	Y12N14-3A	ZN750-A LTD 84-85
-	-	-	YTX9-BS	-	-	Z 750 04
-	-	-	YTX9-BS	-	-	Z 750 ABS 07
-	-	-	YTX12-BS	-	-	ZR-7/S 00-03
-	-	-	YTX9-BS	-	-	ZR750 Z750S 05-06
-	-	-	YTX12-BS	-	-	ZR750-C Zephyr 91-94
-	-	-	-	SYB14L-A2	-	ZX750-E Turbo, GPz 83-85
-	2113-0759	YTX14AHL-BS	-	YB14L-A2	Y12N14-3A	ZX750-F Ninja 87-90
-	2113-0759	YTX14AHL-BS	-	YB14L-A2	Y12N14-3A	ZX750-H Ninja ZX-7 89
-	-	-	-	YB12AL-A2	-	ZX750-H Ninja ZX-7 90
-	-	-	YTX12-BS	-	-	ZX750-J Ninja ZX-7 91-95
-	-	-	YTX9-BS	-	-	ZX750 Ninja ZX-7RR 91-97
-	-	-	YTX12-BS	-	-	ZX750-P Ninja, ZX-7R700, KZ700-A 96-03
2113-0446	2113-0106	2113-0034	YTX14-BS	-	-	VN800-A/B/C/E Vulcan, Classic, Drifter 95-03
-	-	-	YTX12-BS	-	-	VN800-A/B/E Vulcan, Classic, Drifter 04-06
-	-	-	YTX12-BS	-	-	W800 Café 19
-	-	-	YTX9-BS	-	-	Z800 13-16
-	-	-	YTX9-BS	-	-	Z900 ABS, Z900RS ABS, Café 17-19
-	2113-0759	YTX14AHL-BS	-	YB14L-A2	Y12N14-3A	GPZ 900 R 90
-	-	-	-	YB10L-A2	-	KZ900, LTD 76-77
-	-	-	YTX12-BS	-	-	VN900 Vulcan Classic, Custom 06-19
-	2113-0759	YTX14AHL-BS	-	YB14L-A2	Y12N14-3A	Z1 Series 72-76
-	2113-0759	YTX14AHL-BS	-	YB14L-A2	Y12N14-3A	ZL900-A Eliminator 85-86
-	2113-0759	YTX14AHL-BS	-	YB14L-A2	Y12N14-3A	ZX900A1-A16 GPZ900R 84-03
-	-	-	YTX12-BS	-	-	ZX900-B Ninja ZX-9R 94-97
-	-	-	YTX9-BS	-	-	ZX900-C Ninja ZX-9R 98-99
-	-	-	YTX9-BS	-	-	ZX900- E/F Ninja ZX-9R 00-03
-	2113-0759	YTX14AHL-BS	-	YB14L-A2	Y12N14-3A	KZ1000-C Police, Z1-R 78-79
2113-0449	2113-0104	YTX20HL-BS	YTX20L-BS[1]	YB16L-B	-	KZ1000-C Police 80-81
2113-0449	2113-0104	YTX20HL-BS	YTX20L-BS[1]	YB18-LA	-	KZ1000-P Police 82-01
2113-0449	2113-0104	YTX20HL-BS	YTX20L-BS[1]	-	-	KZ1000-P Police 02-03, 05
-	2113-0759	YTX14AHL-BS	-	YB14L-A2	Y12N14-3A	KZ1000, LTD 77-80

[1] Se necesitan dos.

TABLA DE APLICACIONES DE BATERÍAS PARTS EUROPE, BS BATTERY, DRAG SPECIALTIES Y YUASAcontinúa en la siguiente página.

DESCARGO DE RESPONSABILIDAD: CONSÚLTESE LA PÁGINA 4 PARA INFORMACIÓN IMPORTANTE RELATIVA A CUESTIONES DE GARANTÍA Y NORMATIVA DE CONTROL DE EMISIONES.

TABLA DE APLICACIONES DE BATERÍAS PARTS EUROPE, BS BATTERY, DRAG SPECIALTIES Y YUASA (CONT.)

	PARTS EUROPE				BS BATTERY
COMPATIBLE CON MODELO	AGM ALTO RENDIMIENTO SIN MANTENIMIENTO	AGM SIN MANTENIMIENTO	KITS BATERÍA HEAVY- DUTY	KITS BATERÍA CONVENCIONALES	BATERÍAS SIN MANTENIMIENTO AGM ACTIVADAS EN FÁBRICA
KAWASAKI (CONT.)					
KZ1000, LTD, CSR 81-83	**2113-0426**	**2113-0424**	-	-	**2113-0642**
KZ1000-E ST, Shaft 79-80	**2113-0426**	**2113-0424**	-	-	**2113-0642**
KZ1000-G Classic 80	-	-	**2113-0399**	-	**2113-0610**
KZ1000-R Replica 82-83	**2113-0426**	**2113-0424**	-	-	**2113-0642**
Ninja 1000, ABS 11-13	-	**2113-0416**	-	-	**2113-0630**
Ninja 1000, ABS 14-16	-	**2113-0418**	-	-	**2113-0631**
Ninja 1000, ABS 17-19	-	**2113-0416**	-	-	**2113-0630**
Z1000, ABS 03-13	-	**2113-0416**	-	-	**2113-0630**
Z1000, ABS 14-16	-	**2113-0418**	-	-	**2113-0631**
Versys 1000, LT 15-19	-	**2113-0416**	-	-	**2113-0630**
ZG1000-A Concours 86-06	**2113-0426**	**2113-0424**	-	-	**2113-0642**
ZL1000-A 87	-	-	**2113-0399**	-	**2113-0610**
ZX10R 86-90	-	-	**2113-0399**	-	**2113-0610**
ZX10R, ABS 11-19	**2113-0435**	-	-	-	**2113-0621**
Ninja ZX-10RR 17-19	**2113-0435**	-	-	-	**2113-0621**
ZX1000-A Ninja 86-87	-	-	**2113-0399**	-	**2113-0610**
ZX1000-B Ninja ZX-10 88-89	-	-	**2113-0399**	-	**2113-0610**
ZX1000-C Ninja ZX-10R 04-10	**2113-0432**	-	-	-	**2113-0623**
Ninja H2, H2R, Carbon, SX SE 15-19	**2113-0435**	-	-	-	**2113-0621**
GPZ 1100 / ABS 96	**2113-0422**	**2113-0419**	-	-	**2113-0633**
KZ1100-A, LTD 81-83	**2113-0426**	**2113-0424**	-	-	**2113-0642**
KZ1100-B GP 81	**2113-0426**	**2113-0424**	-	-	**2113-0642**
ZN1100-B LTD 84-85	-	-	**2113-0399**	-	**2113-0610**
ZR1100 Zephyr 92-95	**2113-0427**	-	-	-	-
ZRX1100 99-00	**2113-0422**	**2113-0419**	-	-	**2113-0633**
ZX1100-C Ninja ZX-11 90-93	-	-	**2113-0399**	-	**2113-0610**
ZX1100-D Ninja ZX-11 95-01	**2113-0422**	**2113-0419**	-	-	**2113-0633**
ZX1100-E GPz1100 95-97	**2113-0422**	**2113-0419**	-	-	**2113-0633**
ZG1200 Voyager XII 86-03	**2113-0428**	-	-	-	**2113-0643**
ZRX1200 DAEG 09-13	-	**2113-0417**	-	-	**2113-0632**
ZRX1200R 01-05	**2113-0422**	**2113-0419**	-	-	**2113-0633**
ZX-12R 00-05	**2113-0422**	**2113-0419**	-	-	**2113-0633**
ZZR1200 Ninja 02-05	**2113-0422**	**2113-0419**	-	-	**2113-0633**
KZ1300 Touring 79-82	**2113-0428**	-	**2113-0408**	-	**2113-0615**
ZN1300-A Voyager 83-88	-	-	-	-	-
ZX14 Ninja 06-14	**2113-0422**	**2113-0419**	-	-	**2113-0633**
Ninja ZX-14R, ABS 06-19	**2113-0422**	**2113-0419**	-	-	**2113-0633**
ZG1400 Concours 08-13	**2113-0422**	**2113-0419**	-	-	**2113-0633**
ZG1400 Concours ABS 14	**2113-0437**	-	-	-	**2113-0624**
ZG1400 Concours, ABS 08-19	**2113-0422**	**2113-0419**	-	-	**2113-0633**
ZZR1400 06-	**2113-0422**	**2113-0419**	-	-	**2113-0633**
VN1500 Vulcan 88, VN1500SE 87-98	**2113-0428**	-	**2113-0408**	-	**2113-0643**
VN1500-C Vulcan L 96-97	**2113-0428**	-	**2113-0408**	-	**2113-0643**
VN1500-G/J/L/R, Vulcan Nomad, Drifter 99-05	**2113-0427**	-	-	-	-
VN1500-D/E/N Vulcan Classic 96-09	**2113-0427**	-	-	-	-
VN1500-P Vulcan Mean Streak 02-03	**2113-0427**	-	-	-	-
VN1600-A Vulcan Classic, D, Nomad 03-09	**2113-0427**	-	-	-	-
VN1600-B Vulcan Mean Streak 04-09	**2113-0427**	-	-	-	-
VN1700 Voyager, Nomad, Vaquero 09-16	**2113-0427**	-	-	-	-
VN2000-A Vulcan 04-12	**2113-0427**	-	-	-	-
KTM					
390 Duke 15-18, RC 390 18	-	**2113-0416**	-	-	**2113-0630**
620 Adventure, Duke, LC4 96-98	-	**2113-0416**	-	-	**2113-0630**
625 SMC, SXC 03-09	**2113-0435**	-	-	-	**2113-0621**
640 Adventurer, Duke, RXC LC4 Super Moto 99-02	-	**2113-0416**	-	-	**2113-0630**
640 Duke II, LC4, Adventure 03-08	**2113-0435**	-	-	-	**2113-0621**
690 Duke 09-12	**2113-0435**	-	-	-	**2113-0621**
690 Duke 13-17	-	**2113-0416**	-	-	**2113-0630**
690 Supermoto 09-13	**2113-0435**	-	-	-	**2113-0621**
950 Superenduro 09-11	**2113-0437**	-	-	-	**2113-0624**
990 Super Duke 03-13	**2113-0437**	-	-	-	**2113-0624**
990 Supermoto 09-13	**2113-0437**	-	-	-	**2113-0624**
990 Adventure 09-13	**2113-0437**	-	-	-	**2113-0624**
1090 RC8 09-13	**2113-0437**	-	-	-	**2113-0624**

DESCARGO DE RESPONSABILIDAD: CONSÚLTESE LA PÁGINA 4 PARA INFORMACIÓN IMPORTANTE RELATIVA A CUESTIONES DE GARANTÍA Y NORMATIVA DE CONTROL DE EMISIONES.

Todos los nºs de artículo en **MAGENTA** son nuevos para 2021

DRAG Specialties YUASA BATTERY

TABLA DE APLICACIONES DE BATERÍAS PARTS EUROPE, BS BATTERY, DRAG SPECIALTIES Y YUASA (CONT.)

DRAG SPECIALTIES	YUASA					
DE ALTO RENDIMIENTO ACTIVADAS DE FÁBRICA	AGM ALTO RENDIMIENTO ACTIVADA EN FÁBRICA SIN MANTENIMIENTO	AGM ALTO RENDIMIENTO SIN MANTENIMIENTO	AGM SIN MANTENIMIENTO	YUMICRON	CONVENCIONAL	COMPATIBLE CON MODELO
						KAWASAKI (CONT.)
2113-0449	2113-0104	YTX20HL-BS	YTX20L-BS[1]	YB18-LA	-	KZ1000, LTD, CSR 81-83
2113-0449	2113-0104	YTX20HL-BS	YTX20L-BS[1]	YB16L-B	-	KZ1000-E ST, Shaft 79-80
-	2113-0759	YTX14AHL-BS	-	YB14L-A2	Y12N14-3A	KZ1000-G Classic 80
2113-0449	2113-0104	YTX20HL-BS	YTX20L-BS[1]	YB18-LA	-	KZ1000-R Replica 82-83
-	-	-	YTX9-BS	-	-	Ninja 1000, ABS 11-13
-	-	-	YT12A-BS	-	-	Ninja 1000, ABS 14-16
-	-	-	YTX9-BS	-	-	Ninja 1000, ABS 17-19
-	-	-	YTX9-BS	-	-	Z1000, ABS 03-13
-	-	-	YT12A-BS	-	-	Z1000, ABS 14-16
-	-	-	YTX9-BS	-	-	Versys 1000, LT 15-19
2113-0449	2113-0104	YTX20HL-BS	YTX20L-BS[1]	YB18-LA	-	ZG1000-A Concours 86-06
-	2113-0759	YTX14AHL-BS	-	YB14L-A2	Y12N14-3A	ZL1000-A 87
-	2113-0759	YTX14AHL-BS	-	YB14L-A2	Y12N14-3A	ZX10R 86-90
-	YTZ10S	-	-	-	-	ZX10R, ABS 11-19
-	YTZ10S	-	-	-	-	Ninja ZX-10RR 17-19
-	2113-0759	YTX14AHL-BS	-	YB14L-A2	Y12N14-3A	ZX1000-A Ninja 86-87
-	2113-0759	YTX14AHL-BS	-	YB14L-A2	Y12N14-3A	ZX1000-B Ninja ZX-10 88-89
-	-	-	YT12B-BS	-	-	ZX1000-C Ninja ZX-10R 04-10
-	YTZ10S	-	-	-	-	Ninja H2, H2R, Carbon, SX SE 15-19
2113-0446	2113-0106	2113-0034	YTX14-BS	-	-	GPZ 1100 / ABS 96
2113-0449	2113-0104	YTX20HL-BS	YTX20L-BS[1]	YB18-LA	-	KZ1100-A, LTD 81-83
2113-0449	2113-0104	YTX20HL-BS	YTX20L-BS[1]	YB16L-B	-	KZ1100-B GP 81
-	2113-0759	YTX14AHL-BS	-	YB14L-A2	Y12N14-3A	ZN1100-B LTD 84-85
-	-	2113-0015	YTX16-BS	-	-	ZR1100 Zephyr 92-95
2113-0446	2113-0106	2113-0034	YTX14-BS	-	-	ZRX1100 99-00
-	2113-0759	YTX14AHL-BS	-	YB14L-A2	Y12N14-3A	ZX1100-C Ninja ZX-11 90-93
2113-0446	2113-0106	2113-0034	YTX14-BS	-	-	ZX1100-D Ninja ZX-11 95-01
2113-0446	2113-0106	2113-0034	YTX14-BS	-	-	ZX1100-E GPz1100 95-97
2113-0450	YTX24HL	YTX24HL-BS	-	SY50-N18L-AT	-	ZG1200 Voyager XII 86-03
-	-	-	YTX12-BS	-	-	ZRX1200 DAEG 09-13
2113-0446	2113-0106	2113-0034	YTX14-BS	-	-	ZRX1200R 01-05
2113-0446	2113-0106	2113-0034	YTX14-BS	-	-	ZX-12R 00-05
2113-0446	2113-0106	2113-0034	YTX14-BS	-	-	ZZR1200 Ninja 02-05
2113-0450	YTX24HL	YTX24HL-BS	-	Y50-N18L-A[4]	-	KZ1300 Touring 79-82
-	-	-	-	-	Y12N24-3	ZN1300-A Voyager 83-88
2113-0446	2113-0106	2113-0034	YTX14-BS	-	-	ZX14 Ninja 06-14
2113-0446	2113-0106	2113-0034	YTX14-BS	-	-	Ninja ZX-14R, ABS 06-19
2113-0446	2113-0106	2113-0034	YTX14-BS	-	-	ZG1400 Concours 08-13
-	YTZ14S	-	-	-	-	ZG1400 Concours ABS 14
2113-0446	2113-0106	2113-0034	YTX14-BS	-	-	ZG1400 Concours, ABS 08-19
2113-0446	2113-0106	2113-0034	YTX14-BS	-	-	ZZR1400 06-
2113-0450	YTX24HL	YTX24HL-BS	-	Y50-N18L-A[4]	-	VN1500 Vulcan 88, VN1500SE 87-98
2113-0450	YTX24HL	YTX24HL-BS	-	Y50-N18L-A[4]	-	VN1500-C Vulcan L 96-97
-	-	2113-0015	YTX16-BS	-	-	VN1500-G/J/L/R, Vulcan Nomad, Drifter 99-05
-	-	2113-0015	YTX16-BS	-	-	VN1500-D/E/N Vulcan Classic 96-09
-	-	2113-0015	YTX16-BS	-	-	VN1500-P Vulcan Mean Streak 02-03
-	-	2113-0015	YTX16-BS	-	-	VN1600-A Vulcan Classic, D, Nomad 03-09
-	-	2113-0015	YTX16-BS	-	-	VN1600-B Vulcan Mean Streak 04-09
-	-	2113-0015	YTX16-BS	-	-	VN1700 Voyager, Nomad, Vaquero 09-16
-	-	2113-0015	YTX16-BS	-	-	VN2000-A Vulcan 04-12
						KTM
-	-	-	YTX9-BS	-	-	390 Duke 15-18, RC 390 18
-	-	-	YTX9-BS	-	-	620 Adventure, Duke, LC4 96-98
-	YTZ10S	-	-	-	-	625 SMC, SXC 03-09
-	-	-	YTX9-BS	-	-	640 Adventurer, Duke, RXC LC4 Super Moto 99-02
-	YTZ10S	-	-	-	-	640 Duke II, LC4, Adventure 03-08
-	YTZ10S	-	-	-	-	690 Duke 09-12
-	-	-	YTX9-BS	-	-	690 Duke 13-17
-	YTZ10S	-	-	-	-	690 Supermoto 09-13
-	YTZ14S	-	-	-	-	950 Superenduro 09-11
-	YTZ14S	-	-	-	-	990 Super Duke 03-13
-	YTZ14S	-	-	-	-	990 Supermoto 09-13
-	YTZ14S	-	-	-	-	990 Adventure 09-13
-	YTZ14S	-	-	-	-	1090 RC8 09-13

[1] Se necesitan dos.

[4] También disponible como Nº ART. 6YB11-2D.

TABLA DE APLICACIONES DE BATERÍAS PARTS EUROPE, BS BATTERY, DRAG SPECIALTIES Y YUASAcontinúa en la siguiente página.

DESCARGO DE RESPONSABILIDAD: CONSÚLTESE LA PÁGINA 4 PARA INFORMACIÓN IMPORTANTE RELATIVA A CUESTIONES DE GARANTÍA Y NORMATIVA DE CONTROL DE EMISIONES.

TABLA DE APLICACIONES DE BATERÍAS PARTS EUROPE, BS BATTERY, DRAG SPECIALTIES Y YUASA (CONT.)

	PARTS EUROPE				BS BATTERY
COMPATIBLE CON MODELO	AGM ALTO RENDIMIENTO SIN MANTENIMIENTO	AGM SIN MANTENIMIENTO	EKITS BATERÍA HEAVY- DUTY	KITS BATERÍA CONVENCIONALES	BATERÍAS SIN MANTENIMIENTO AGM ACTIVADAS EN FÁBRICA
KTM (CONT.)					
1090 Adventure 17-19	2113-0437	-	-	-	2113-0624
1190 Adventure 13-16	2113-0437	-	-	-	2113-0624
1190 RC8/R/Track 09-16	2113-0437	-	-	-	2113-0624
1290 Super Duke, R 14-19	2113-0422	2113-0419	-	-	2113-0633
1290 Super Adventure 14-19	2113-0437	-	-	-	2113-0624
KYMCO					
SPIKE 125 00	-	-	2113-0386	-	2113-0604
ZING 125 97	-	2113-0414	-	-	2113-0629
ZING 150 97	-	2113-0414	-	-	2113-0629
Venox 250 09-10	-	2113-0416	-	-	2113-0630
MODENAS					
MIDAS 110 98	-	-	2113-0386	-	2113-0604
Kriss 115 '97-99	-	-	2113-0386	-	2113-0604
Kriss 125 06	-	-	2113-0386	-	2113-0604
Kriss 125 Sport 08	-	-	2113-0386	-	2113-0604
X-CITE 135 08	-	2113-0412	-	-	2113-0626
MOTO GUZZI					
Falcone 500	-	-	-	-	-
Falcone u.t. 500	2113-0426	2113-0424	-	-	2113-0640
V50 500	2113-0429	-	2113-0411	-	2113-0617
NTX 650	2113-0426	2113-0424	-	-	2113-0640
V65 650	2113-0429	-	2113-0411	-	2113-0617
V65 Florida 650	2113-0426	2113-0424	-	-	2113-0640
Breva 750 04-10	-	-	2113-0399	-	-
Nevada 750	2113-0426	2113-0424	-	-	2113-0640
Nevada 750 Classic 10	-	-	-	-	-
NTX 750	2113-0426	2113-0424	-	-	2113-0640
Strada 750	2113-0426	2113-0424	-	-	2113-0640
V7 750	2113-0429	-	2113-0411	-	2113-0617
V7 Classic 750 09-13	-	-	-	-	-
V7, Racer, Scrambler, Stone, Special 13-20	2113-0422	2113-0419	-	-	2113-0633
V7 III Carbon Shine, Dark, Milano, Rough 18	2113-0422	2113-0419	-	-	2113-0633
V9 Bobber, Roamer 16-19	2113-0422	2113-0419	-	-	2113-0633
V75 750	2113-0426	2113-0424	-	-	2113-0640
Le Mans 850	2113-0429	-	2113-0411	-	2113-0617
T3, T4, T5 850	2113-0429	-	2113-0411	-	2113-0617
Bellagio hasta 10	2113-0426	2113-0424	-	-	2113-0640
Bellagia 938 13-15	2113-0427	-	-	-	2113-0639
California III 1000 89-93	2113-0429	-	2113-0411	-	2113-0617
Convert 1000	2113-0429	-	2113-0411	-	2113-0617
Daytona 1000	2113-0429	-	2113-0411	-	2113-0617
Le Mans 1000	2113-0429	-	2113-0411	-	2113-0617
Mille 1000	2113-0429	-	2113-0411	-	2113-0617
1000NT	2113-0429	-	2113-0411	-	2113-0617
Quota 1000	2113-0429	-	2113-0411	-	2113-0617
V10 Centauro Sport, GT 99 en adelante	-	-	-	-	-
California Classic, Vintage hasta 12	2113-0426	2113-0424	-	-	2113-0640
1100 1100 California (sólo CA) 03-05	-	-	-	-	-
1100 California, Special, Jackal, Breva, Griso 1100 05-13	2113-0427	-	-	-	-
Stone, EV 1100 94-05	2113-0429	-	2113-0411	-	2113-0617
Sport 1100i 97-99	-	-	-	-	-
Quota 1100 ES 99-02	-	-	-	-	-
V11 Bassa 99-00	2113-0429	-	2113-0411	-	2113-0617
V11 EV 98-99	2113-0429	-	2113-0411	-	2113-0617
V11 LeMans, Sport 99-05	-	-	-	-	-
STELVIO TT 1150 09	2113-0426	2113-0424	-	-	2113-0640
Stelvio NTX 1200 8V 13-	2113-0426	2113-0424	-	-	2113-0640
Norge 1200 09-14	2113-0427	-	-	-	2113-0639
Sport, ABS 1200 09-10	2113-0427	-	-	-	2113-0639
Breva 1200 09-10, Stervio 09-13	2113-0427	-	-	-	2113-0639
1200 Sport 09-15	2113-0427	-	-	-	2113-0639
Griso V8 1200 09-17	2113-0427	-	-	-	2113-0639
1380 Eldorado hasta 16	2113-0427	-	-	-	2113-0639
1380 Eldorado 16-19	2113-0426	2113-0424	-	-	2113-0640
1380 California 13-18,1380 MGX-21 Flying Fortress 16	2113-0426	2113-0424	-	-	2113-0640

DESCARGO DE RESPONSABILIDAD: CONSÚLTESE LA PÁGINA 4 PARA INFORMACIÓN IMPORTANTE RELATIVA A CUESTIONES DE GARANTÍA Y NORMATIVA DE CONTROL DE EMISIONES.

Todos los nºs de artículo en **MAGENTA** son nuevos para 2021

DRAG Specialties YUASA BATTERY

TABLA DE APLICACIONES DE BATERÍAS PARTS EUROPE, BS BATTERY, DRAG SPECIALTIES Y YUASA (CONT.)

DRAG SPECIALTIES	YUASA					
DE ALTO RENDIMIENTO ACTIVADAS DE FÁBRICA	AGM ALTO RENDIMIENTO ACTIVADA EN FÁBRICA SIN MANTENIMIENTO	AGM ALTO RENDIMIENTO SIN MANTENIMIENTO	AGM SIN MANTENIMIENTO	YUMICRON	CONVENCIONAL	COMPATIBLE CON MODELO
						KTM (CONT.)
-	YTZ14S	-	-	-	-	1090 Adventure 17-19
-	YTZ14S	-	-	-	-	1190 Adventure 13-16
-	YTZ14S	-	-	-	-	1190 RC8/R/Track 09-16
2113-0446	2113-0106	2113-0034	YTX14-BS	-	-	1290 Super Duke, R 14-19
-	YTZ14S	-	-	-	-	1290 Super Adventure 14-19
						KYMCO
-	-	-	-	YB5L-B	Y12N5-3B	SPIKE 125 00
-	-	-	YTX7A-BS	-	-	ZING 125 97
-	-	-	YTX7A-BS	-	-	ZING 150 97
-	-	-	YTX9-BS	-	-	Venox 250 09-10
						MODENAS
-	-	-	-	YB5L-B	Y12N5-3B	MIDAS 110 98
-	-	-	-	YB5L-B	Y12N5-3B	Kriss 115 '97-99
-	-	-	-	YB5L-B	Y12N5-3B	Kriss 125 06
-	-	-	-	YB5L-B	Y12N5-3B	Kriss 125 Sport 08
-	-	-	YTX4L-BS	-	-	X-CITE 135 08
						MOTO GUZZI
-	-	-	-	-	B38-6A	Falcone 500
2113-0449	2113-0104	YTX20HL-BS	YTX20L-BS[1]	YB18-LA	-	Falcone u.t. 500
2113-0451	YIX30L	2113-0102	-	53030	-	V50 500
2113-0449	2113-0104	YTX20HL-BS	YTX20L-BS[1]	YB18-LA	-	NTX 650
2113-0451	YIX30L	2113-0102	-	53030	-	V65 650
2113-0449	2113-0104	YTX20HL-BS	YTX20L-BS[1]	YB18-LA	-	V65 Florida 650
-	2113-0759	YTX14AHL-BS	-	YB14L-A2	Y12N14-3A	Breva 750 04-10
2113-0449	2113-0104	YTX20HL-BS	YTX20L-BS[1]	YB18-LA	-	Nevada 750
-	2113-0759	YTX14AHL-BS	-	-	-	Nevada 750 Classic 10
2113-0449	2113-0104	YTX20HL-BS	YTX20L-BS[1]	YB18-LA	-	NTX 750
2113-0449	2113-0104	YTX20HL-BS	YTX20L-BS[1]	YB18-LA	-	Strada 750
2113-0451	YIX30L	2113-0102	-	53030	-	V7 750
-	2113-0759	YTX14AHL-BS	-	-	-	V7 Classic 750 09-13
2113-0446	2113-0106	2113-0034	YTX14-BS	-	-	V7, Racer, Scrambler, Stone, Special 13-20
2113-0446	2113-0106	2113-0034	YTX14-BS	-	-	V7 III Carbon Shine, Dark, Milano, Rough 18
2113-0446	2113-0106	2113-0034	YTX14-BS	-	-	V9 Bobber, Roamer 16-19
2113-0449	2113-0104	YTX20HL-BS	YTX20L-BS[1]	YB18-LA	-	V75 750
2113-0451	YIX30L	2113-0102	-	53030	-	Le Mans 850
2113-0451	YIX30L	2113-0102	-	53030	-	T3, T4, T5 850
2113-0449	2113-0104	YTX20HL-BS	YTX20L-BS[1]	-	-	Bellagio hasta 10
-		2113-0015	-	-	-	Bellagia 938 13-15
2113-0451	YIX30L	2113-0102	-	53030	-	California III 1000 89-93
2113-0451	YIX30L	2113-0102	-	53030	-	Convert 1000
2113-0451	YIX30L	2113-0102	-	53030	-	Daytona 1000
2113-0451	YIX30L	2113-0102	-	53030	-	Le Mans 1000
2113-0451	YIX30L	2113-0102	-	53030	-	Mille 1000
2113-0451	YIX30L	2113-0102	-	53030	-	1000NT
2113-0451	YIX30L	2113-0102	-	53030	-	Quota 1000
-	-	-	YTX15L-BS	-	-	V10 Centauro Sport, GT 99 en adelante
2113-0449	2113-0104	YTX20HL-BS	YTX20L-BS[1]	-	-	California Classic, Vintage hasta 12
-	-	-	YTX15L-BS	-	-	1100 1100 California (sólo CA) 03-05
-	-	2113-0015	YTX16-BS	-	-	1100 California, Special, Jackal, Breva, Griso 1100 05-13
2113-0451	YIX30L	2113-0102	-	53030	-	Stone, EV 1100 94-05
-	-	-	YTX15L-BS	-	-	Sport 1100i 97-99
-	-	-	YTX15L-BS	-	-	Quota 1100 ES 99-02
2113-0451	YIX30L	2113-0102	-	53030	-	V11 Bassa 99-00
2113-0451	YIX30L	2113-0102	-	53030	-	V11 EV 98-99
-	-	-	YTX15L-BS	-	-	V11 LeMans, Sport 99-05
2113-0449	2113-0104	YTX20HL-BS	YTX20L-BS[1]	-	-	STELVIO TT 1150 09
2113-0449	2113-0104	YTX20HL-BS	YTX20L-BS[1]	-	-	Stelvio NTX 1200 8V 13-
-	-	2113-0015	YTX16-BS	-	-	Norge 1200 09-14
-	-	2113-0015	YTX16-BS	-	-	Sport, ABS 1200 09-10
-	-	2113-0015	YTX16-BS	-	-	Breva 1200 09-10, Stervio 09-13
-	-	2113-0015	YTX16-BS	-	-	1200 Sport 09-15
-		2113-0015	-	-	-	Griso V8 1200 09-17
-		2113-0015	-	-	-	1380 Eldorado hasta 16
2113-0449	2113-0104	YTX20HL-BS	YTX20L-BS[1]	-	-	1380 Eldorado 16-19
2113-0449	2113-0104	YTX20HL-BS	YTX20L-BS[1]	-	-	1380 California 13-18, 1380 MGX-21 Flying Fortress 16

[1] Se necesitan dos.

TABLA DE APLICACIONES DE BATERÍAS PARTS EUROPE, BS BATTERY, DRAG SPECIALTIES Y YUASAcontinúa en la siguiente página.

DESCARGO DE RESPONSABILIDAD: CONSÚLTESE LA PÁGINA 4 PARA INFORMACIÓN IMPORTANTE RELATIVA A CUESTIONES DE GARANTÍA Y NORMATIVA DE CONTROL DE EMISIONES.

TABLA DE APLICACIONES DE BATERÍAS PARTS EUROPE, BS BATTERY, DRAG SPECIALTIES Y YUASA (CONT.)

	PARTS EUROPE				BATERÍA BS
COMPATIBLE CON MODELO	AGM ALTO RENDIMIENTO SIN MANTENIMIENTO	AGM SIN MANTENIMIENTO	KITS BATERÍA HEAVY- DUTY	KITS BATERÍA CONVENCIONALES	BATERÍAS SIN MANTENIMIENTO AGM ACTIVADAS EN FÁBRICA
MOTO GUZZI (CONT.)					
1400 Audace 16-18	**2113-0426**	**2113-0424**	-	-	**2113-0640**
MUZ					
Todos los modelos	-	-	-	-	**2113-0603**
MV AGUSTA					
F3 675 13-14 (todos)	**2113-0435**	-	-	-	**2113-0621**
F3 800 14 (todos)	**2113-0435**	-	-	-	**2113-0621**
F4 Brutale 00-08 (todos)	**2113-0435**	-	-	-	**2113-0621**
F4 05-16	**2113-0435**	-	-	-	**2113-0621**
Brutale 910 06-09, Brutale 1078RR, 1090 09-16	**2113-0435**	-	-	-	**2113-0621**
NORTON					
Navigator 350	-	-	-	-	-
Ranger Commando 750	-	-	**2113-0388**	-	**2113-0605**
Commando, Commando 850 75	-	-	**2113-0399**	-	**2113-0610**
ROYAL ENFIELD					
Todos los modelos con arranque por palanca 95-99	-	-	-	-	-
Todos los modelos con arranque por palanca 00-03	-	-	**2113-0386**	-	**2113-0604**
Todos los modelos con arranque eléctrico 00-03	-	-	**2113-0399**	-	**2113-0610**
SUZUKI					
AC50, AS50 71	-	-	-	-	-
OR50 79-80	-	-	-	-	-
RG 50 Gamma 90	-	**2113-0412**	-	-	**2113-0626**
TS50 74	-	-	-	-	-
TS 50 Hustler 97	-	-	**2113-0385**	-	**2113-0603**
Model 31 68	-	-	-	-	-
DR-Z70 08-09, 15-17	-	-	-	-	-
TS75 Colt 75-77	-	-	-	-	-
FDB 80 92	-	-	**2113-0385**	-	**2113-0603**
Sport 80 (modelos K11 y K11P) 68	-	-	-	-	-
Trail 80 (modelos K15 y K15P) 68	-	-	-	-	-
RV90 Rover 72	-	-	-	-	-
RV90 Rover 73-77	-	-	-	-	-
TC90	-	-	-	-	-
TC90J/R	-	-	-	-	-
Model K10, Model K10P 68	-	-	-	-	-
A100 Go-fer 69	-	-	-	-	-
A100 Go-fer 76-77	-	-	-	-	-
B100P/B105P/B120P	-	-	-	-	-
FDB 100 90	-	-	**2113-0386**	-	**2113-0604**
SP100 83	-	-	-	-	-
Scrambler AC100 69	-	-	-	-	-
Sport AS100 69	-	-	-	-	-
TC100 Blazer 73-77	-	-	-	-	-
TS100 Honcho 73-77	-	-	-	-	-
TS100 Honcho 78-81	-	-	-	-	-
WindY 100 95	-	-	**2113-0386**	-	**2113-0604**
FB 110 Shogun R 99	-	-	**2113-0386**	-	**2113-0604**
TC120, TC120-II, TC120R 71	-	-	-	-	-
DR125/SE/SES 94-96	-	**2113-0415**	-	-	**2113-0628**
FX 125 99	-	**2113-0413**	-	-	**2113-0627**
GN125/E 82-83	-	-	-	-	-
GN125/E 91-96	-	-	-	-	-
GS 125 E-Katana 90	-	-	-	-	-
GZ Marauder 125 00	-	**2113-0415**	-	-	**2113-0628**
RG 125 Wolf 92	-	-	**2113-0386**	-	**2113-0604**
RG 125 T-FV 92	-	**2113-0414**	-	-	**2113-0629**
RGV 125 G 98	-	**2113-0414**	-	-	**2113-0629**
RM 125 T-V 96	-	-	-	-	-
RV125 SE/R 94	-	**2113-0415**	-	-	**2113-0628**
RV125 Tracker 73-77	-	-	-	-	-
SP125 82-83	-	-	-	-	-
SP125 86-88	-	-	-	-	-
TC125 Prospector 73-77	-	-	-	-	-
TS 125 R 90	-	**2113-0412**	-	-	**2113-0626**
TS125 Duster 71-81	-	-	-	-	-
TS185 Sierra 71-76	-	-	-	-	-
TS185 Sierra 77-81	-	-	-	-	-
DR200SE 96-13	-	**2113-0415**	-	-	**2113-0628**

DESCARGO DE RESPONSABILIDAD: CONSÚLTESE LA PÁGINA 4 PARA INFORMACIÓN IMPORTANTE RELATIVA A CUESTIONES DE GARANTÍA Y NORMATIVA DE CONTROL DE EMISIONES.

Todos los nºs de artículo en **MAGENTA** son nuevos para 2021

TABLA DE APLICACIONES DE BATERÍAS PARTS EUROPE, BS BATTERY, DRAG SPECIALTIES Y YUASA (CONT.)

DRAG SPECIALTIES	YUASA					
DE ALTO RENDIMIENTO ACTIVADAS DE FÁBRICA	AGM ALTO RENDIMIENTO ACTIVADA EN FÁBRICA SIN MANTENIMIENTO	AGM ALTO RENDIMIENTO SIN MANTENIMIENTO	AGM SIN MANTENIMIENTO	YUMICRON	CONVENCIONAL	COMPATIBLE CON MODELO
						MOTO GUZZI (CONT.)
2113-0449	2113-0104	YTX20HL-BS	YTX20L-BS[1]	-	-	1400 Audace 16-18
						MUZ
-	-	-	-	YB4L-B	-	Todos los modelos
						MV AGUSTA
-	YTZ10S	-	-	-	-	F3 675 13-14 (todos)
-	YTZ10S	-	-	-	-	F3 800 14 (todos)
-	YTZ10S	-	-	-	-	F4 Brutale 00-08 (todos)
-	YTZ10S	-	-	-	-	F4 05-16
-	YTZ10S	-	-	-	-	Brutale 910 06-09, Brutale 1078RR, 1090 09-16
						NORTON
-	-	-	-	-	Y6N11A-1B	Navigator 350
-	-	-	-	YB9-B	Y12N9-4B-1	Ranger Commando 750
-	2113-0759	YTX14AHL-BS	-	YB14L-A2	Y12N14-3A	Commando, Commando 850 75
						ROYAL ENFIELD
2113-0007	-	-	-	YB7-A	Y12N7-4A	Todos los modelos con arranque por palanca 95-99
-	-	-	-	YB5L-B	Y12N5-3B	Todos los modelos con arranque por palanca 00-03
-	2113-0759	YTX14AHL-BS	-	YB14L-A2	Y12N14-3A	Todos los modelos con arranque eléctrico 00-03
						SUZUKI
-	-	-	-	-	Y6N4-2A	AC50, AS50 71
-	-	-	-	-	Y6N4B-2A	OR50 79-80
-	-	-	YTX4L-BS	-	-	RG 50 Gamma 90
-	-	-	-	-	Y6N4-2A	TS50 74
-	-	-	-	YB4L-B	-	TS 50 Hustler 97
-	-	-	-	-	Y6N2-2A-4	Model 31 68
-	-	-	YT4B-BS	-	-	DR-Z70 08-09, 15-17
-	-	-	-	-	Y6N4-2A	TS75 Colt 75-77
-	-	-	-	YB4L-B	-	FDB 80 92
-	-	-	-	-	Y6N4-2A	Sport 80 (modelos K11 y K11P) 68
-	-	-	-	-	Y6N4-2A	Trail 80 (modelos K15 y K15P) 68
-	-	-	-	-	Y6N2-2A-4	RV90 Rover 72
-	-	-	-	-	Y6N4B-2A	RV90 Rover 73-77
-	-	-	-	-	Y6N4-2A	TC90
-	-	-	-	-	Y6N2-2A-4	TC90J/R
-	-	-	-	-	Y6N4-2A	Model K10, Model K10P 68
-	-	-	-	-	Y6N4-2A	A100 Go-fer 69
-	-	-	-	-	Y6N4-2A	A100 Go-fer 76-77
-	-	-	-	-	Y6N4-2A	B100P/B105P/B120P
-	-	-	-	YB5L-B	Y12N5-3B	FDB 100 90
-	-	-	-	-	Y6N4B-2A	SP100 83
-	-	-	-	-	Y6N4-2A	Scrambler AC100 69
-	-	-	-	-	Y6N4-2A	Sport AS100 69
-	-	-	-	-	Y6N4-2A	TC100 Blazer 73-77
-	-	-	-	-	Y6N4-2A	TS100 Honcho 73-77
-	-	-	-	-	Y6N4B-2A	TS100 Honcho 78-81
-	-	-	-	YB5L-B	Y12N5-3B	WindY 100 95
-	-	-	-	YB5L-B	Y12N5-3B	FB 110 Shogun R 99
-	-	-	-	-	Y6N4B-2A	TC120, TC120-II, TC120R 71
-	-	-	YTX7L-BS	-	-	DR125/SE/SES 94-96
-	YTZ7S	-	YTX5L-BS	-	-	FX 125 99
2113-0007	-	-	-	YB7-A	Y12N7-4A	GN125/E 82-83
2113-0007	-	-	-	YB7-A	Y12N7-4A	GN125/E 91-96
2113-0007	-	-	-	YB7-A	Y12N7-4A	GS 125 E-Katana 90
-	-	-	YTX7L-BS	-	-	GZ Marauder 125 00
-	-	-	-	YB5L-B	Y12N5-3B	RG 125 Wolf 92
-	-	-	YTX7A-BS	-	-	RG 125 T-FV 92
-	-	-	YTX7A-BS	-	-	RGV 125 G 98
-	-	-	-	-	Y6N4-2A	RM 125 T-V 96
-	2113-0492	-	YTX7L-BS	-	-	RV125 SE/R 94
-	-	-	-	-	Y6N4-2A	RV125 Tracker 73-77
-	-	-	-	-	Y6N4B-2A	SP125 82-83
-	-	-	-	-	Y6N4-2A	SP125 86-88
-	-	-	-	-	Y6N4B-2A	TC125 Prospector 73-77
-	-	-	YTX4L-BS	-	-	TS 125 R 90
-	-	-	-	-	Y6N4B-2A	TS125 Duster 71-81
-	-	-	-	-	Y6N4-2A	TS185 Sierra 71-76
-	-	-	-	-	Y6N4B-2A	TS185 Sierra 77-81
-	-	-	YTX7L-BS	-	-	DR200SE 96-13

[1] Se necesitan dos.

TABLA DE APLICACIONES DE BATERÍAS PARTS EUROPE, BS BATTERY, DRAG SPECIALTIES Y YUASAcontinúa en la siguiente página.

DESCARGO DE RESPONSABILIDAD: CONSÚLTESE LA PÁGINA 4 PARA INFORMACIÓN IMPORTANTE RELATIVA A CUESTIONES DE GARANTÍA Y NORMATIVA DE CONTROL DE EMISIONES.

TABLA DE APLICACIONES DE BATERÍAS PARTS EUROPE, BS BATTERY, DRAG SPECIALTIES Y YUASA (CONT.)

	PARTS EUROPE				BS BATTERY
COMPATIBLE CON MODELO	AGM ALTO RENDIMIENTO SIN MANTENIMIENTO	AGM SIN MANTENIMIENTO	KITS BATERÍA HEAVY- DUTY	KITS BATERÍA CONVENCIONALES	BATERÍAS SIN MANTENIMIENTO AGM ACTIVADAS EN FÁBRICA
SUZUKI (CONT.)					
DR200S 15-19	-	**2113-0415**	-	-	**2113-0628**
SP200 86-88	-	-	**2113-0385**	-	**2113-0603**
T200/TC200	-	-	**2113-0386**	-	**2113-0604**
DF 200 97	-	**2113-0415**	-	-	**2113-0628**
DJEBEL 200 97	-	**2113-0415**	-	-	**2113-0628**
TS 200 R 90	-	**2113-0412**	-	-	**2113-0626**
RV200 (VanVan200) 17-19	-	-	-	-	-
DJEBEL 250 93	-	**2113-0413**	-	-	**2113-0627**
DR 250 R 90	-	**2113-0412**	-	-	**2113-0626**
DR250S 90-92	-	**2113-0412**	-	-	**2113-0626**
DR250S EP/ER/ES 93-95	-	**2113-0415**	-	-	**2113-0628**
DR-Z250 01-07	**2113-0434**	-	-	-	**2113-0618**
GN250 82-93	-	-	**2113-0390**	-	**2113-0606**
GS250T 80-81	-	-	**2113-0390**	-	**2113-0606**
GT250 Hustler 73-77	-	-	**2113-0386**	-	**2113-0604**
GSF 250 Bandit 90	-	**2113-0415**	-	-	**2113-0628**
GSX 250 S Katana 91	-	**2113-0414**	-	-	**2113-0629**
GSX250RL8,RL9 18-19	-	**2113-0416**	-	-	**2113-0630**
GZ250 Marauder 99-12	-	**2113-0415**	-	-	**2113-0628**
Model T20 69	-	-	**2113-0386**	-	**2113-0604**
RGV 250 R 90	-	**2113-0412**	-	-	**2113-0626**
RGV 250 G SP 93	-	**2113-0412**	-	-	**2113-0626**
SP250 82-85	-	-	-	-	-
Scrambler TC250 69	-	-	**2113-0386**	-	**2113-0604**
T250, T250-II, T250J, T250R 72	-	-	**2113-0386**	-	**2113-0604**
TS250 Savage 69-72	-	-	-	-	-
TS250 Savage 73-81	-	-	-	-	-
TU 250 X 98	-	-	**2113-0390**	-	**2113-0606**
TU250X 09-19	-	**2113-0415**	-	-	**2113-0628**
VL 250 Intruder 00	-	**2113-0415**	-	-	**2113-0628**
GS300L 82-85	-	-	-	-	-
Scrambler TC305 69	-	-	**2113-0386**	-	**2113-0604**
T305 69	-	-	**2113-0386**	-	**2113-0604**
DR350S 90-96	-	**2113-0412**	-	-	**2113-0626**
DR350SE 94-99	-	**2113-0415**	-	-	**2113-0628**
T350 Series 79	-	-	**2113-0386**	-	**2113-0604**
SP370 78-79	-	-	-	-	-
GT380 Sebring 72-77	-	-	-	-	-
DR-Z400/E/S/SM 00-19	**2113-0430**	-	-	-	**2113-0619**
GN400T/X 80-82	-	-	-	-	-
GS400 77-78	-	-	**2113-0390**	-	**2113-0606**
GS400X 77-78	-	-	-	-	-
GSF400 Bandit 91-93	-	**2113-0416**	-	-	**2113-0630**
GSX 400 Impulse 94	-	**2113-0416**	-	-	**2113-0630**
GSX-R 400 R 90	-	**2113-0416**	-	-	**2113-0630**
RF 400 RVC 93	-	**2113-0416**	-	-	**2113-0630**
SP400 80	-	-	-	-	-
TS400 Apache 72-75	-	-	**2113-0386**	-	**2113-0604**
TS400 Apache 76-77	-	-	-	-	-
GS425, GS425E/L 79	-	-	**2113-0390**	-	**2113-0606**
GS450 80-82	-	-	**2113-0390**	-	**2113-0606**
GS450 83-88	-	-	-	-	-
GS 500 ET/EV 96	-	-	**2113-0391**	-	**2113-0607**
GS500, F 01-11	-	-	**2113-0391**	-	**2113-0607**
GS500E 89-00	-	-	**2113-0391**	-	**2113-0607**
GT500 Titan 76-77	-	-	-	-	-
RGV 500 Gamma 90	-	-	**2113-0386**	-	**2113-0604**
SP500 81-83	-	-	-	-	-
T500 Titan 68-75	-	-	-	-	-
GS550E/L/M/TX 77-82	-	-	**2113-0390**	-	**2113-0606**
GS550E/ES/L 83-86	-	-	-	-	-
GSF600S Bandit 96-03	-	**2113-0416**	-	-	**2113-0630**
GSR 600 09	-	**2113-0416**	-	-	**2113-0630**
GSX-R600 97-19	-	**2113-0416**	-	-	**2113-0630**
GSX-R600W 92-93	-	**2113-0417**	-	-	**2113-0632**
GSX600F Katana 88-97	-	-	**2113-0391**	-	**2113-0607**
GSX600F Katana 98-06	-	**2113-0416**	-	-	**2113-0630**
SP600 85	-	-	**2113-0386**	-	**2113-0604**

DESCARGO DE RESPONSABILIDAD: CONSÚLTESE LA PÁGINA 4 PARA INFORMACIÓN IMPORTANTE RELATIVA A CUESTIONES DE GARANTÍA Y NORMATIVA DE CONTROL DE EMISIONES.

Todos los nºs de artículo en **MAGENTA** son nuevos para 2021

DRAG Specialties YUASA BATTERY

TABLA DE APLICACIONES DE BATERÍAS PARTS EUROPE, BS BATTERY, DRAG SPECIALTIES Y YUASA (CONT.)

DRAG SPECIALTIES	YUASA					
DE ALTO RENDIMIENTO ACTIVADAS DE FÁBRICA	AGM ALTO RENDIMIENTO ACTIVADA EN FÁBRICA SIN MANTENIMIENTO	AGM ALTO RENDIMIENTO SIN MANTENIMIENTO	AGM SIN MANTENIMIENTO	YUMICRON	CONVENCIONAL	COMPATIBLE CON MODELO
						SUZUKI (CONT.)
-	-	-	YTX7L-BS	-	-	DR200S 15-19
-	-	-	-	YB4L-B	-	SP200 86-88
-	-	-	-	YB5L-B	Y12N5-3B	T200/TC200
-	-	-	YTX7L-BS	-	-	DF 200 97
-	-	-	YTX7L-BS	-	-	DJEBEL 200 97
-	-	-	YTX4L-BS	-	-	TS 200 R 90
-	2113-0492	-	-	-	-	RV200 (VanVan200) 17-19
-	YTZ7S	-	YTX5L-BS	-	-	DJEBEL 250 93
-	-	-	YTX4L-BS	-	-	DR 250 R 90
-	-	-	YTX4L-BS	-	-	DR250S 90-92
-	2113-0492	-	YTX7L-BS	-	-	DR250S EP/ER/ES 93-95
-	YTZ7S	-	-	-	-	DR-Z250 01-07
-	-	-	-	YB10L-A2	-	GN250 82-93
-	-	-	-	YB10L-A2	-	GS250T 80-81
-	-	-	-	YB5L-B	Y12N5-3B	GT250 Hustler 73-77
-	-	-	YTX7L-BS	-	-	GSF 250 Bandit 90
-	-	-	YTX7A-BS	-	-	GSX 250 S Katana 91
-	-	-	YTX9-BS	-	-	GSX250RL8,RL9 18-19
-	2113-0492	-	YTX7L-BS	-	-	GZ250 Marauder 99-12
-	-	-	-	YB5L-B	Y12N5-3B	Model T20 69
-	-	-	YTX4L-BS	-	-	RGV 250 R 90
-	-	-	YTX4L-BS	-	-	RGV 250 G SP 93
-	-	-	-	-	Y6N4B-2A	SP250 82-85
-	-	-	-	YB5L-B	Y12N5-3B	Scrambler TC250 69
-	-	-	-	YB5L-B	Y12N5-3B	T250, T250-II, T250J, T250R 72
-	-	-	-	-	Y6N2-2A-4	TS250 Savage 69-72
-	-	-	-	-	Y6N4B-2A	TS250 Savage 73-81
-	-	-	-	YB10L-A2	-	TU 250 X 98
-	2113-0492	-	YTX7L-BS	-	-	TU250X 09-19
-	-	-	YTX7L-BS	-	-	VL 250 Intruder 00
-	-	-	-	YB12B-B2	-	GS300L 82-85
-	-	-	-	YB5L-B	Y12N5-3B	Scrambler TC305 69
-	-	-	-	YB5L-B	Y12N5-3B	T305 69
-	-	-	YTX4L-BS	-	-	DR350S 90-96
-	2113-0492	-	YTX7L-BS	-	-	DR350SE 94-99
-	-	-	-	YB5L-B	Y12N5-3B	T350 Series 79
-	-	-	-	-	Y6N4B-2A	SP370 78-79
2113-0007	-	-	-	YB7-A	Y12N7-4A	GT380 Sebring 72-77
-	-	-	YT7B-BS	-	-	DR-Z400/E/S/SM 00-19
-	-	-	-	-	Y6N4B-2A	GN400T/X 80-82
-	-	-	-	YB10L-A2	-	GS400 77-78
2113-0007	-	-	-	YB7-A	Y12N7-4A	GS400X 77-78
-	-	-	YTX9-BS	-	-	GSF400 Bandit 91-93
-	-	-	YTX9-BS	-	-	GSX 400 Impulse 94
-	-	-	YTX9-BS	-	-	GSX-R 400 R 90
-	-	-	YTX9-BS	-	-	RF 400 RVC 93
-	-	-	-	-	Y6N4B-2A	SP400 80
-	-	-	-	YB5L-B	Y12N5-3B	TS400 Apache 72-75
-	-	-	-	-	Y6N4B-2A	TS400 Apache 76-77
-	-	-	-	YB10L-A2	-	GS425, GS425E/L 79
-	-	-	-	YB10L-A2	-	GS450 80-82
-	-	-	-	YB12B-B2	-	GS450 83-88
-	-	-	-	YB10L-B2	-	GS 500 ET/EV 96
-	-	-	-	YB10L-B2	-	GS500, F 01-11
-	-	-	-	YB10L-B2	-	GS500E 89-00
2113-0007	-	-	-	YB7-A	Y12N7-4A	GT500 Titan 76-77
-	-	-	-	YB5L-B	Y12N5-3B	RGV 500 Gamma 90
-	-	-	-	-	Y6N4B-2A	SP500 81-83
2113-0007	-	-	-	YB7-A	Y12N7-4A	T500 Titan 68-75
-	-	-	-	YB10L-A2	-	GS550E/L/M/TX 77-82
-	-	-	-	YB10L-B	-	GS550E/ES/L 83-86
-	-	-	YTX9-BS	-	-	GSF600S Bandit 96-03
-	-	-	YTX9-BS	-	-	GSR 600 09
-	-	-	YTX9-BS	-	-	GSX-R600 97-19
-	-	-	YTX12-BS	-	-	GSX-R600W 92-93
-	-	-	-	YB10L-B2	-	GSX600F Katana 88-97
-	-	-	YTX9-BS	-	-	GSX600F Katana 98-06
-	-	-	-	YB5L-B	Y12N5-3B	SP600 85

TABLA DE APLICACIONES DE BATERÍAS PARTS EUROPE, BS BATTERY, DRAG SPECIALTIES Y YUASAcontinúa en la siguiente página.

DESCARGO DE RESPONSABILIDAD: CONSÚLTESE LA PÁGINA 4 PARA INFORMACIÓN IMPORTANTE RELATIVA A CUESTIONES DE GARANTÍA Y NORMATIVA DE CONTROL DE EMISIONES.

TABLA DE APLICACIONES DE BATERÍAS PARTS EUROPE, BS BATTERY, DRAG SPECIALTIES Y YUASA (CONT.)

	PARTS EUROPE				BATERÍA BS
COMPATIBLE CON MODELO	AGM ALTO RENDIMIENTO SIN MANTENIMIENTO	AGM SIN MANTENIMIENTO	EUROPA KITS BATERÍA HEAVY- DUTY	KITS BATERÍA CONVENCIONALES	BATERÍAS SIN MANTENIMIENTO AGM ACTIVADAS EN FÁBRICA
SUZUKI (CONT.)					
RF600R/S 94-96	-	2113-0416	-	-	2113-0630
VS 600 GL Intruder 97	-	-	-	-	-
DL650 V-Strom ABS, Adventure 04-19	-	2113-0417	-	-	2113-0632
DR650S ER/ES 94-95	-	2113-0417	-	-	2113-0632
DR650S N/P 92-93	-	2113-0412	-	-	2113-0626
DR650S 90-91	-	-	2113-0386	-	2113-0604
DR650SE 96-97	-	-	2113-0391	-	2113-0607
DR650SE 98-19	-	2113-0416	-	-	2113-0630
GR650 Tempter, X 83	-	-	2113-0399	-	2113-0610
GS650E 81-82	-	-	2113-0390	-	2113-0606
GS650 81-83 (todos)	-	-	2113-0399	-	2113-0610
GSF 650 Bandit 05	-	2113-0416	-	-	2113-0630
GSX650F 08-11	-	2113-0416	-	-	2113-0630
LS650 Savage, S40 86-19	-	-	2113-0400	-	2113-0611
SV650 99-02	-	2113-0418	-	-	2113-0631
SV650A/SA 03-10	-	2113-0418	-	-	2113-0631
SV650/S 03-13	-	2113-0417	-	-	2113-0632
SV650 17-19	-	2113-0418	-	-	2113-0631
SFV650 Gladius 09/13-14	-	2113-0418	-	-	2113-0631
XF 650 Freewind 97	-	2113-0416	-	-	2113-0630
XN85 Turbo 83	-	-	2113-0399	-	2113-0610
GS700E/GS700ES 85	-	-	2113-0399	-	2113-0610
GV700GL Madura 85	-	-	2113-0400	-	2113-0611
VS700GL Intruder 85-87	-	-	2113-0403	-	-
GS750, Katana 77-83	-	-	2113-0399	-	2113-0610
GSX750F Katana 89-97	-	-	2113-0400	-	2113-0611
GSX750F Katana 98-06	-	2113-0416	-	-	2113-0630
GSX-R750 86-92	-	-	2113-0399	-	2113-0610
GSX-R750/W 93	-	2113-0417	-	-	2113-0632
GSX-R750/W 94-95	-	2113-0416	-	-	2113-0630
GSX-R750 96-99	-	2113-0416	-	-	2113-0630
GSX-R750 00-19	-	2113-0418	-	-	2113-0631
GSX-S750 15-19	-	2113-0418	-	-	2113-0631
GT750 LeMans 72-77	-	-	2113-0399	-	2113-0610
VS750GLP Intruder 88-91	-	-	2113-0403	-	-
DR 800 Big 90	-	-	2113-0400	-	2113-0611
DR 800 S Big 91	2113-0422	2113-0419	-	-	2113-0633
DR 800 S-SU 94	2113-0422	2113-0419	-	-	2113-0633
VL800 Intruder Volusia, Boulevard C50, T, M50 01-19	-	2113-0417	-	-	2113-0632
VS800 GL/S Intruder, S50 92-12	-	-	2113-0403	-	-
VX800 90-93	-	-	-	-	-
VZ800 Marauder 97-08	-	2113-0417	-	-	2113-0632
GS850G/GL 79-83	-	-	2113-0399	-	2113-0610
RF900/R/S/ZS 94-97	-	2113-0416	-	-	2113-0630
DL1000 V-Strom, Adventure 02-16	2113-0422	2113-0419	-	-	2113-0635
GS1000 78-82	-	-	2113-0399	-	2113-0610
GSX-R1000 01-04	-	2113-0417	-	-	2113-0632
GSX-R1000 05-16	-	2113-0418	-	-	2113-0631
GSX-R1000R, Z, AL8 17-18	2113-0435	-	-	-	2113-0621
GSX-S1000, A, F, FA 16-17	-	2113-0418	-	-	2113-0631
GSX-S1000, A, F, FA 18	2113-0435	-	-	-	2113-0621
SV1000/S 03-07	2113-0422	2113-0419	-	-	2113-0633
TL1000R 98-03	-	2113-0418	-	-	2113-0631
TL1000S 97-01	-	2113-0417	-	-	2113-0632
TL 1000 SV Twin 97	-	2113-0417	-	-	2113-0632
GSX1100S Katana 81-01	-	-	-	-	-
GS1100E/S 80-83	-	-	-	-	-
GS1100G/K/L Katana 82-84	-	-	2113-0399	-	2113-0610
GSX-R1100 86-92	-	-	2113-0399	-	2113-0610
GSX-R1100 W 93-98	-	2113-0417	-	-	2113-0632
GSX1100F Katana 88-93	-	-	2113-0400	-	2113-0611
GSX1100G 91-93	2113-0422	2113-0419	-	-	2113-0633
GSF1200/S Bandit 97-05	-	2113-0417	-	-	2113-0632
GV1200GL Madura 85-86	-	-	2113-0400	-	2113-0611
GSF1250S/A Bandit/FA 07-	-	2113-0418	-	-	2113-0631
Bandit 1250S ABS 14-	-	2113-0418	-	-	2113-0631
GSX1300BK B-King 08-09	-	2113-0417	-	-	2113-0632
GSX1300R Hayabusa 99-07	-	2113-0418	-	-	2113-0631

DESCARGO DE RESPONSABILIDAD: CONSÚLTESE LA PÁGINA 4 PARA INFORMACIÓN IMPORTANTE RELATIVA A CUESTIONES DE GARANTÍA Y NORMATIVA DE CONTROL DE EMISIONES.

Todos los nºs de artículo en **MAGENTA** son nuevos para 2021

DRAG Specialties YUASA BATTERY

TABLA DE APLICACIONES DE BATERÍAS PARTS EUROPE, BS BATTERY, DRAG SPECIALTIES Y YUASA (CONT.)

DRAG SPECIALTIES	YUASA					
DE ALTO RENDIMIENTO ACTIVADAS DE FÁBRICA	AGM ALTO RENDIMIENTO ACTIVADA EN FÁBRICA SIN MANTENIMIENTO	AGM ALTO RENDIMIENTO SIN MANTENIMIENTO	AGM SIN MANTENIMIENTO	YUMICRON	CONVENCIONAL	COMPATIBLE CON MODELO
						SUZUKI (CONT.)
-	-	-	YTX9-BS	-	-	RF600R/S 94-96
-	-	-	-	YB16B-A	-	VS 600 GL Intruder 97
-	-	-	YTX12-BS	-	-	DL650 V-Strom ABS, Adventure 04-19
-	-	-	YTX12-BS	-	-	DR650S ER/ES 94-95
-	-	-	YTX4L-BS	-	-	DR650S N/P 92-93
-	-	-	-	YB5L-B	Y12N5-3B	DR650S 90-91
-	-	-	-	YB10L-B2	-	DR650SE 96-97
-	-	-	YTX9-BS	-	-	DR650SE 98-19
-	2113-0759	YTX14AHL-BS	-	YB14L-A2	Y12N14-3A	GR650 Tempter, X 83
-	-	-	-	YB10L-A2	-	GS650E 81-82
-	2113-0759	YTX14AHL-BS	-	YB14L-A2	Y12N14-3A	GS650 81-83 (todos)
-	-	-	YTX9-BS	-	-	GSF 650 Bandit 05
-	-	-	YTX9-BS	-	-	GSX650F 08-11
-	2113-0759	YTX14AHL-BS	-	YB14L-B2	-	LS650 Savage, S40 86-19
-	-	-	YT12A-BS	-	-	SV650 99-02
-	-	-	YT12A-BS	-	-	SV650A/SA 03-10
-	-	-	YTX12-BS	-	-	SV650/S 03-13
-	-	-	YT12A-BS	-	-	SV650 17-19
-	-	-	YT12A-BS	-	-	SFV650 Gladius 09/13-14
-	-	-	YTX9-BS	-	-	XF 650 Freewind 97
-	2113-0759	YTX14AHL-BS	-	YB14L-A2	Y12N14-3A	XN85 Turbo 83
-	2113-0759	YTX14AHL-BS	-	YB14L-A2	Y12N14-3A	GS700E/GS700ES 85
-	2113-0759	YTX14AHL-BS	-	YB14L-B2	-	GV700GL Madura 85
-	-	-	-	YB16B-A1	-	VS700GL Intruder 85-87
-	2113-0759	YTX14AHL-BS	-	YB14L-A2	Y12N14-3A	GS750, Katana 77-83
-	2113-0759	YTX14AHL-BS	-	YB14L-B2	-	GSX750F Katana 89-97
-	-	-	YTX9-BS	-	-	GSX750F Katana 98-06
-	2113-0759	YTX14AHL-BS	-	YB14L-A2	Y12N14-3A	GSX-R750 86-92
-	-	-	YTX12-BS	-	-	GSX-R750/W 93
-	-	-	YTX9-BS	-	-	GSX-R750/W 94-95
-	-	-	YTX9-BS	-	-	GSX-R750 96-99
-	-	-	YT12A-BS	-	-	GSX-R750 00-19
-	-	-	YT12A-BS	-	-	GSX-S750 15-19
-	2113-0759	YTX14AHL-BS	-	YB14L-A2	Y12N14-3A	GT750 LeMans 72-77
-	-	-	-	YB16B-A1	-	VS750GLP Intruder 88-91
-	2113-0759	YTX14AHL-BS	-	YB14L-B2	-	DR 800 Big 90
2113-0446	2113-0106	2113-0034	YTX14-BS	-	-	DR 800 S Big 91
2113-0446	2113-0106	2113-0034	YTX14-BS	-	-	DR 800 S-SU 94
-	-	-	YTX12-BS	-	-	VL800 Intruder Volusia, Boulevard C50, T, M50 01-19
-	-	-	-	YB16B-A1	-	VS800 GL/S Intruder, S50 92-12
-	-	-	-	YB16B-A	-	VX800 90-93
-	-	-	YTX12-BS	-	-	VZ800 Marauder 97-08
-	2113-0759	YTX14AHL-BS	-	YB14L-A2	Y12N14-3A	GS850G/GL 79-83
-	-	-	YTX9-BS	-	-	RF900/R/S/ZS 94-97
2113-0446	2113-0106	2113-0034	YTX14-BS	-	-	DL1000 V-Strom, Adventure 02-16
-	2113-0759	YTX14AHL-BS	-	YB14L-A2	Y12N14-3A	GS1000 78-82
-	-	-	YTX12-BS	-	-	GSX-R1000 01-04
-	-	-	YT12A-BS	-	-	GSX-R1000 05-16
-	YTZ10S	-	-	-	-	GSX-R1000R, Z, AL8 17-18
-	-	-	YT12A-BS	-	-	GSX-S1000, A, F, FA 16-17
-	YTZ10S	-	-	-	-	GSX-S1000, A, F, FA 18
2113-0446	2113-0106	2113-0034	YTX14-BS	-	-	SV1000/S 03-07
-	-	-	YT12A-BS	-	-	TL1000R 98-03
-	-	-	YTX12-BS	-	-	TL1000S 97-01
-	-	-	YTX12-BS	-	-	TL 1000 SV Twin 97
-	-	-	-	SYB14L-A2	-	GSX1100S Katana 81-01
-	-	-	-	SYB14L-A2	-	GS1100E/S 80-83
-	2113-0759	YTX14AHL-BS	-	YB14L-A2	Y12N14-3A	GS1100G/K/L Katana 82-84
-	2113-0759	YTX14AHL-BS	-	YB14L-A2	Y12N14-3A	GSX-R1100 86-92
-	-	-	YTX12-BS	-	-	GSX-R1100 W 93-98
-	2113-0759	YTX14AHL-BS	-	YB14L-B2	-	GSX1100F Katana 88-93
2113-0446	2113-0106	2113-0034	YTX14-BS	-	-	GSX1100G 91-93
-	-	-	YTX12-BS	-	-	GSF1200/S Bandit 97-05
-	2113-0759	YTX14AHL-BS	-	YB14L-B2	-	GV1200GL Madura 85-86
-	-	-	YT12A-BS	-	-	GSF1250S/A Bandit/FA 07-
-	-	-	YT12A-BS	-	-	Bandit 1250S ABS 14-
-	-	-	YTX12-BS	-	-	GSX1300BK B-King 08-09
-	-	-	YT12A-BS	-	-	GSX1300R Hayabusa 99-07

TABLA DE APLICACIONES DE BATERÍAS PARTS EUROPE, BS BATTERY, DRAG SPECIALTIES Y YUASAcontinúa en la siguiente página.

DESCARGO DE RESPONSABILIDAD: CONSÚLTESE LA PÁGINA 4 PARA INFORMACIÓN IMPORTANTE RELATIVA A CUESTIONES DE GARANTÍA Y NORMATIVA DE CONTROL DE EMISIONES.

TABLA DE APLICACIONES DE BATERÍAS PARTS EUROPE, BS BATTERY, DRAG SPECIALTIES Y YUASA (CONT.)

	PARTS EUROPE				BATERÍA BS
COMPATIBLE CON MODELO	AGM ALTO RENDIMIENTO SIN MANTENIMIENTO	AGM SIN MANTENIMIENTO	KITS BATERÍA HEAVY- DUTY	KITS BATERÍA CONVENCIONALES	BATERÍAS SIN MANTENIMIENTO AGM ACTIVADAS EN FÁBRICA
SUZUKI (CONT.)					
GSX1300R/Z Hayabusa 08-19	-	**2113-0417**	-	-	**2113-0632**
GV1400GC/D/T Cavalcade 86-88	**2113-0428**	-	-	-	**2113-0643**
VS1400GL/GLP Intruder, S83 87-09	-	-	-	-	-
VL1500 Intruder, C90/T 98-09	-	-	-	-	-
VZ1500 Boulevard M90 09-19	**2113-0427**	-	-	-	**2113-0639**
M95 Marauder, Boulevard 04-05	**2113-0427**	-	-	-	**2113-0639**
VZR1800 (M109R) 06-19	**2113-0427**	-	-	-	**2113-0639**
VLR1800 (C109R) 08-12	**2113-0427**	-	-	-	**2113-0639**
SYM					
Husky 125 00	-	**2113-0415**	-	-	**2113-0628**
XS 125 K 08	-	-	-	-	-
TRIUMPH					
Tigress	-	-	-	-	-
Tiger	-	-	-	-	-
Tigress (6V)	-	-	-	-	-
Tigress (12V)	-	-	-	-	-
350 (6V)	-	-	-	-	-
350 3TA, Twenty One	-	-	-	-	-
5TA, TR5A/R	-	-	-	-	-
6T, T20B	-	-	-	-	-
Daytona 600/650, Speed Four 03-05	-	**2113-0416**	-	-	**2113-0630**
TT600 00-03	-	**2113-0417**	-	-	**2113-0632**
T120 Bonneville	-	-	-	**2113-0384**	-
Daytona 675/R 06-10	**2113-0430**	-	-	-	**2113-0619**
Daytona 675/R 11-16	-	**2113-0416**	-	-	**2113-0630**
Street Triple/R 675 08-17	-	**2113-0416**	-	-	**2113-0630**
Bonneville, Tiger	-	-	**2113-0388**	-	**2113-0605**
Tiger 800 11-17	**2113-0427**	-	-	-	-
T150 Trident	-	-	-	**2113-0384**	-
Todos los otros modelos 93-97	-	-	**2113-0399**	-	**2113-0610**
America 09-11	**2113-0432**	-	-	-	**2113-0623**
800 Bonneville 01-05	-	**2113-0417**	-	-	**2113-0632**
Bonneville T100, SE 09-14	-	**2113-0417**	-	-	**2113-0632**
865 Bonneville T100/SE 05-07	-	**2113-0417**	-	-	**2113-0632**
865 Bonneville T100/SE/FI 08-10	**2113-0432**	-	-	-	**2113-0623**
865 Bonneville T100/SE/FI 11-18	-	**2113-0417**	-	-	**2113-0632**
900 Bonneville 100 15-16	-	**2113-0417**	-	-	**2113-0632**
900 Street Twin 15-16	-	**2113-0417**	-	-	**2113-0632**
1200 Bonneville 120 15-16	-	**2113-0417**	-	-	**2113-0632**
Scrambler 09-14	-	**2113-0417**	-	-	**2113-0632**
865 Scrambler 05-07	-	**2113-0417**	-	-	**2113-0632**
865 Scrambler 08-10	**2113-0432**	-	-	-	**2113-0623**
865 Scrambler 11-	-	**2113-0417**	-	-	**2113-0632**
Speedmaster 03-05	-	**2113-0417**	-	-	**2113-0632**
Speedmaster 09-11	**2113-0432**	-	-	-	**2113-0623**
Scrambler, Bonneville 06-07	-	**2113-0417**	-	-	**2113-0632**
T90	-	-	-	-	-
Tiger 99-01	**2113-0422**	**2113-0419**	-	-	**2113-0633**
Thruxton 03-08	-	**2113-0417**	-	-	**2113-0632**
900 Thruxton 03-07	-	**2113-0417**	-	-	**2113-0632**
865 Thruxton 09-	-	**2113-0417**	-	-	**2113-0632**
1200 Thruxton 15-16	-	**2113-0417**	-	-	**2113-0632**
1050 Speed Triple/R 05-10	-	**2113-0417**	-	-	**2113-0632**
1050 Speed Triple/R 11-18	**2113-0422**	**2113-0419**	-	-	**2113-0633**
1050 Sprint GT 11-16	**2113-0422**	**2113-0419**	-	-	**2113-0633**
1050 Tiger 07-11	**2113-0432**	-	-	-	**2113-0623**
1050 Tiger 12-16	**2113-0422**	**2113-0419**	-	-	**2113-0633**
Thunderbird 02-03	-	-	**2113-0399**	-	**2113-0610**
Todos los otros modelos 91-01	-	-	**2113-0399**	-	**2113-0610**
Daytona 955i, Speed Triple, Sprint ST 99-04	**2113-0422**	**2113-0419**	-	-	**2113-0633**
Sprint RS 00-04	**2113-0422**	**2113-0419**	-	-	**2113-0633**
Tiger 02-06	**2113-0422**	**2113-0419**	-	-	**2113-0633**
Todos los otros modelos 96-97	-	-	**2113-0399**	-	**2113-0610**
Daytona 92-93	-	-	**2113-0399**	-	**2113-0610**
Trophy 00-04	**2113-0422**	**2113-0419**	-	-	**2113-0633**
1215 Trophy 12-17	**2113-0426**	**2113-0424**	-	-	**2113-0642**

DESCARGO DE RESPONSABILIDAD: CONSÚLTESE LA PÁGINA 4 PARA INFORMACIÓN IMPORTANTE RELATIVA A CUESTIONES DE GARANTÍA Y NORMATIVA DE CONTROL DE EMISIONES.

Todos los nºs de artículo en **MAGENTA** son nuevos para 2021

DRAG Specialties YUASA BATTERY

TABLA DE APLICACIONES DE BATERÍAS PARTS EUROPE, BS BATTERY, DRAG SPECIALTIES Y YUASA (CONT.)

DRAG SPECIALTIES	YUASA					
DE ALTO RENDIMIENTO ACTIVADAS DE FÁBRICA	AGM ALTO RENDIMIENTO ACTIVADA EN FÁBRICA SIN MANTENIMIENTO	AGM ALTO RENDIMIENTO SIN MANTENIMIENTO	AGM SIN MANTENIMIENTO	YUMICRON	CONVENCIONAL	COMPATIBLE CON MODELO
						SUZUKI (CONT.)
-	-	-	YTX12-BS	-	-	GSX1300R/Z Hayabusa 08-19
2113-0450	YTX24HL	YTX24HL-BS	-	SY50-N18L-AT	-	GV1400GC/D/T Cavalcade 86-88
-	-	-	YTX16-BS-1	-	-	VS1400GL/GLP Intruder, S83 87-09
-	-	-	YTX16-BS-1	-	-	VL1500 Intruder, C90/T 98-09
-	-	2113-0015	YTX16-BS	-	-	VZ1500 Boulevard M90 09-19
-	-	2113-0015	YTX16-BS	-	-	M95 Marauder, Boulevard 04-05
-	-	2113-0015	YTX16-BS	-	-	VZR1800 (M109R) 06-19
-	-	2113-0015	YTX16-BS	-	-	VLR1800 (C109R) 08-12
						SYM
-	-	-	YTX7L-BS	-	-	Husky 125 00
2113-0007	-	-	-	YB7-A	Y12N7-4A	XS 125 K 08
						TRIUMPH
-	-	-	-	-	Y6N11A-1B	Tigress
-	-	-	-	-	Y6N11A-1B	Tiger
-	-	-	-	-	Y6N11A-1B	Tigress (6V)
-	-	-	-	-	Y6N11A-1B[2]	Tigress (12V)
-	-	-	-	-	Y6N11A-1B	350 (6V)
-	-	-	-	-	B38-6A	350 3TA, Twenty One
-	-	-	-	-	Y6N11A-1B	5TA, TR5A/R
-	-	-	-	-	Y6N11A-1B	6T, T20B
-	2113-0491	-	YTX9-BS	-	-	Daytona 600/650, Speed Four 03-05
-	-	-	YTX12-BS	-	-	TT600 00-03
-	-	-	-	YB7L-B	Y12N7-3B	T120 Bonneville
-	-	-	YT7B-BS	-	-	Daytona 675/R 06-10
-	2113-0491	-	YTX9-BS	-	-	Daytona 675/R 11-16
-	2113-0491	-	YTX9-BS	-	-	Street Triple/R 675 08-17
-	-	-	-	YB9-B	Y12N9-4B-1	Bonneville, Tiger
-	-	2113-0015	YTX16-BS	-	-	Tiger 800 11-17
-	-	-	-	YB7L-B	Y12N7-3B	T150 Trident
-	2113-0759	YTX14AHL-BS	-	YB14L-A2	Y12N14-3A	Todos los otros modelos 93-97
-	-	-	YT12B-BS	-	-	America 09-11
-	-	-	YTX12-BS	-	-	800 Bonneville 01-05
-	-	-	YTX12-BS	-	-	Bonneville T100, SE 09-14
-	-	-	YTX12-BS	-	-	865 Bonneville T100/SE 05-07
-	-	-	YT12B-BS	-	-	865 Bonneville T100/SE/FI 08-10
-	-	-	YTX12-BS	-	-	865 Bonneville T100/SE/FI 11-18
-	-	-	YTX12-BS	-	-	900 Bonneville 100 15-16
-	-	-	YTX12-BS	-	-	900 Street Twin 15-16
-	-	-	YTX12-BS	-	-	1200 Bonneville 120 15-16
-	-	-	YTX12-BS	-	-	Scrambler 09-14
-	-	-	YTX12-BS	-	-	865 Scrambler 05-07
-	-	-	YT12B-BS	-	-	865 Scrambler 08-10
-	-	-	YTX12-BS	-	-	865 Scrambler 11-
-	-	-	YTX12-BS	-	-	Speedmaster 03-05
-	-	-	YT12B-BS	-	-	Speedmaster 09-11
-	-	-	YTX12-BS	-	-	Scrambler, Bonneville 06-07
-	-	-	-	-	Y6N11A-1B	T90
2113-0446	2113-0106	2113-0034	YTX14-BS	-	-	Tiger 99-01
-	-	-	YTX12-BS	-	-	Thruxton 03-08
-	-	-	YTX12-BS	-	-	900 Thruxton 03-07
-	-	-	YTX12-BS	-	-	865 Thruxton 09-
-	-	-	YTX12-BS	-	-	1200 Thruxton 15-16
-	-	-	YTX12-BS	-	-	1050 Speed Triple/R 05-10
2113-0446	2113-0106	2113-0034	YTX14-BS	-	-	1050 Speed Triple/R 11-18
2113-0446	2113-0106	2113-0034	YTX14-BS	-	-	1050 Sprint GT 11-16
-	-	-	YT12B-BS	-	-	1050 Tiger 07-11
2113-0446	2113-0106	2113-0034	YTX14-BS	-	-	1050 Tiger 12-16
-	2113-0759	YTX14AHL-BS	-	YB14L-A2	Y12N14-3A	Thunderbird 02-03
-	2113-0759	YTX14AHL-BS	-	YB14L-A2	Y12N14-3A	Todos los otros modelos 91-01
2113-0446	2113-0106	2113-0034	YTX14-BS	-	-	Daytona 955i, Speed Triple, Sprint ST 99-04
2113-0446	2113-0106	2113-0034	YTX14-BS	-	-	Sprint RS 00-04
2113-0446	2113-0106	2113-0034	YTX14-BS	-	-	Tiger 02-06
-	2113-0759	YTX14AHL-BS	-	YB14L-A2	Y12N14-3A	Todos los otros modelos 96-97
-	2113-0759	YTX14AHL-BS	-	YB14L-A2	Y12N14-3A	Daytona 92-93
2113-0446	2113-0106	2113-0034	YTX14-BS	-	-	Trophy 00-04
2113-0449	2113-0104	YTX20HL-BS	YTX20L-BS[1]	-	-	1215 Trophy 12-17

[1] Se necesitan dos.

[2] También disponible batería Yumicron CX, N.º ART. YB16-B-CX.

TABLA DE APLICACIONES DE BATERÍAS PARTS EUROPE, BS BATTERY, DRAG SPECIALTIES Y YUASAcontinúa en la siguiente página.

DESCARGO DE RESPONSABILIDAD: CONSÚLTESE LA PÁGINA 4 PARA INFORMACIÓN IMPORTANTE RELATIVA A CUESTIONES DE GARANTÍA Y NORMATIVA DE CONTROL DE EMISIONES.

TABLA DE APLICACIONES DE BATERÍAS PARTS EUROPE, BS BATTERY, DRAG SPECIALTIES Y YUASA (CONT.)

	PARTS EUROPE				BATERÍA BS
COMPATIBLE CON MODELO	AGM ALTO RENDIMIENTO SIN MANTENIMIENTO	AGM SIN MANTENIMIENTO	KITS BATERÍA HEAVY- DUTY	KITS BATERÍA CONVENCIONALES	BATERÍAS SIN MANTENIMIENTO AGM ACTIVADAS EN FÁBRICA
TRIUMPH (CONT.)					
1215 Tiger Explorer 12-18	**2113-0426**	**2113-0424**	-	-	**2113-0642**
Todos los otros modelos 93-99	-	-	**2113-0399**	-	**2113-0610**
Thunderbird 09-18	**2113-0426**	**2113-0424**	-	-	**2113-0642**
Rocket III 03-18	**2113-0426**	**2113-0424**	-	-	**2113-0642**
VICTORY					
Todos los modelos 98-14	**2113-0426**	**2113-0424**	-	-	**2113-0642**
V92C/SC/TC 98-06 (todos)	**2113-0426**	**2113-0424**	-	-	**2113-0642**
Arlen Ness, Hammer, Jackpot, Vegas, Vision 08-14	**2113-0426**	**2113-0424**	-	-	**2113-0642**
Hammer, Kingpin, Vegas 03-05	**2113-0426**	**2113-0424**	-	-	**2113-0642**
Hammer 06-08/Kingpin, Vegas 06-14	**2113-0426**	**2113-0424**	-	-	**2113-0642**
Magnum, Gunner 15	**2113-0426**	**2113-0424**	-	-	**2113-0642**
HighBall, Cross Roads 11-14	**2113-0426**	**2113-0424**	-	-	**2113-0642**
Judge 13-14	**2113-0426**	**2113-0424**	-	-	**2113-0642**
Cross Country, Cross Country Tour 14-15	**2113-0426**	**2113-0424**	-	-	**2113-0642**
Octane 17	**2113-0421**	-	**2113-0398**	-	**2113-0637**
YAMAHA					
DT50 Enduro 88-90	-	-	-	-	-
LB50P Chappy 78-82	-	-	-	-	-
LC50 Champ 80-81	-	-	-	-	-
MJ50 Towny 82	-	-	-	-	-
QT50 Yamahopper 79-87	-	-	-	-	-
RX50 Special 83-84	-	-	-	-	-
TDR 50 90	-	-	-	-	-
TTR50E 06-20	-	-	-	-	-
YH 50 Why 99	-	-	**2113-0385**	-	**2113-0603**
YSR50 87-92	-	-	-	-	-
JT2 Mini Enduro 72	-	-	-	-	-
RD60 73-75	-	-	-	-	-
DT80 Mini Enduro 81-83	-	-	-	-	-
DT 80 LC2 93	-	-	-	-	-
TZR 80 91	-	**2113-0412**	-	-	**2113-0626**
TZR 80 92	-	**2113-0412**	-	-	**2113-0626**
G6S, G6SB 70-71	-	-	-	-	-
G7S 72	-	-	-	-	-
GT1 Mini Enduro 73	-	-	-	-	-
GT80 Mini Enduro 74-80	-	-	-	-	-
LB80 Chappy 76-78	-	-	-	-	-
YG1 62-66	-	-	-	-	-
YG5T, YG5S 68-69	-	-	-	**2113-0384**	-
HS1, HS1B 70-71	-	-	-	**2113-0382**	-
HT1, HT1B 90 Enduro 70-71	-	-	-	-	-
TTR90E arranque eléctrico 03-07	-	-	-	-	**2113-0754**
A 100 95	-	-	**2113-0386**	-	**2113-0604**
DT100 Enduro 77-83	-	-	-	-	-
DT100 Enduro 74-76	-	-	-	-	-
L5T, L5TA 69-70	-	-	-	**2113-0384**	-
LS2 72	-	-	-	-	-
LT2, LT3 100 Enduro 72-73	-	-	-	-	-
RS100 75-76	-	-	-	-	-
YL2C/CM 68	-	-	-	**2113-0384**	-
AS2C 69	-	-	-	**2113-0382**	-
Crypton 105 97-	-	-	**2113-0386**	-	-
A 110 F1-Z 97	-	-	**2113-0386**	-	-
Crypton 115 R 04-	-	-	**2113-0386**	-	-
AT1E, AT1B, AT1C 125 Enduro 69-71	-	-	-	**2113-0384**	-
AT2, AT3 125 Enduro 72-73	-	-	-	**2113-0384**	-
DT125 Enduro 74-81	-	-	-	**2113-0384**	-
RD125 75-76	-	-	-	-	-
TDR 125 92	-	**2113-0412**	-	-	**2113-0626**
TDR 125 93	-	**2113-0412**	-	-	**2113-0626**
TDR 125 R 93	-	**2113-0412**	-	-	**2113-0626**
TTR125E/LE arranque eléctrico 03-18	-	**2113-0412**	-	-	**2113-0626**
TZR 125 92	-	-	**2113-0386**	-	**2113-0604**
TZR 125 (Italia) 91	-	-	**2113-0386**	-	**2113-0604**
TZR 125 Red Rocket 93	-	-	**2113-0386**	-	**2113-0604**
TZR 125 93	-	-	**2113-0386**	-	**2113-0604**

DESCARGO DE RESPONSABILIDAD: CONSÚLTESE LA PÁGINA 4 PARA INFORMACIÓN IMPORTANTE RELATIVA A CUESTIONES DE GARANTÍA Y NORMATIVA DE CONTROL DE EMISIONES.

Todos los nos de artículo en **MAGENTA** son nuevos para 2021

DRAG Specialties YUASA BATTERY

TABLA DE APLICACIONES DE BATERÍAS PARTS EUROPE, BS BATTERY, DRAG SPECIALTIES Y YUASA (CONT.)

DRAG SPECIALTIES	YUASA					
DE ALTO RENDIMIENTO ACTIVADAS DE FÁBRICA	AGM ALTO RENDIMIENTO ACTIVADA EN FÁBRICA SIN MANTENIMIENTO	AGM ALTO RENDIMIENTO SIN MANTENIMIENTO	AGM SIN MANTENIMIENTO	YUMICRON	CONVENCIONAL	COMPATIBLE CON MODELO
						TRIUMPH (CONT.)
2113-0449	2113-0104	YTX20HL-BS	YTX20L-BS[1]	-	-	1215 Tiger Explorer 12-18
-	2113-0759	YTX14AHL-BS	-	YB14L-A2	Y12N14-3A	Todos los otros modelos 93-99
2113-0449	2113-0104	YTX20HL-BS	YTX20L-BS[1]	-	-	Thunderbird 09-18
2113-0449	2113-0104	YTX20HL-BS	YTX20L-BS[1]	-	-	Rocket III 03-18
						VICTORY
2113-0449	2113-0104	YTX20HL-BS	YTX20L-BS[1]	-	-	Todos los modelos 98-14
2113-0449	2113-0104	YTX20HL-BS	YTX20L-BS[1]	-	-	V92C/SC/TC 98-06 (todos)
2113-0449	2113-0104	YTX20HL-BS	YTX20L-BS[1]	-	-	Arlen Ness, Hammer, Jackpot, Vegas, Vision 08-14
2113-0449	2113-0104	YTX20HL-BS	YTX20L-BS[1]	-	-	Hammer, Kingpin, Vegas 03-05
2113-0449	2113-0104	YTX20HL-BS	YTX20L-BS[1]	-	-	Hammer 06-08/Kingpin, Vegas 06-14
2113-0449	2113-0104	YTX20HL-BS	YTX20L-BS[1]	-	-	Magnum, Gunner 15
2113-0449	2113-0104	YTX20HL-BS	YTX20L-BS[1]	-	-	HighBall, Cross Roads 11-14
2113-0449	2113-0104	YTX20HL-BS	YTX20L-BS[1]	-	-	Judge 13-14
2113-0449	2113-0104	YTX20HL-BS	YTX20L-BS[1]	-	-	Cross Country, Cross Country Tour 14-15
-	2113-0758	YTX14AH-BS	-	YB14-B2	-	Octane 17
						YAMAHA
-	-	-	-	-	Y6N4B-2A-3	DT50 Enduro 88-90
-	-	-	-	-	Y6N4-2A-5	LB50P Chappy 78-82
-	-	-	-	-	Y6N4-2A-5	LC50 Champ 80-81
-	-	-	-	-	Y6N4-2A-5	MJ50 Towny 82
-	-	-	-	-	Y6N4-2A-5	QT50 Yamahopper 79-87
-	-	-	-	-	Y6N4-2A-5	RX50 Special 83-84
-	-	-	-	-	Y6N4B-2A	TDR 50 90
-	-	-	YT4B-BS	-	-	TTR50E 06-20
-	-	-	-	YB4L-B	-	YH 50 Why 99
-	-	-	-	-	Y6N4-2A-5	YSR50 87-92
-	-	-	-	-	Y6N2-2A-3	JT2 Mini Enduro 72
-	-	-	-	-	Y6N4A-4D	RD60 73-75
-	-	-	-	-	Y6N4-2A-5	DT80 Mini Enduro 81-83
-	-	-	-	YB3L-B	-	DT 80 LC2 93
-	-	-	YTX4L-BS	-	-	TZR 80 91
-	-	-	YTX4L-BS	-	-	TZR 80 92
-	-	-	-	-	Y6N4A-4D	G6S, G6SB 70-71
-	-	-	-	-	Y6N4A-4D	G7S 72
-	-	-	-	-	Y6N4-2A-5	GT1 Mini Enduro 73
-	-	-	-	-	Y6N4-2A-5	GT80 Mini Enduro 74-80
-	-	-	-	-	Y6N4-2A-5	LB80 Chappy 76-78
-	-	-	-	-	Y6N4A-4D	YG1 62-66
-	-	-	-	YB7L-B	Y12N7-3B	YG5T, YG5S 68-69
-	-	-	-	-	Y12N5.5-3B	HS1, HS1B 70-71
-	-	-	-	-	Y6N2-2A-3	HT1, HT1B 90 Enduro 70-71
-	-	-	YT4B-BS	-	-	TTR90E arranque eléctrico 03-07
-	-	-	-	YB5L-B	Y12N5-3B	A 100 95
-	-	-	-	-	Y6N4-2A-5	DT100 Enduro 77-83
-	-	-	-	-	Y6N4B-2A-3	DT100 Enduro 74-76
-	-	-	-	YB7L-B	Y12N7-3B	L5T, L5TA 69-70
-	-	-	-	-	Y12N5.5A-3B	LS2 72
-	-	-	-	-	Y6N4A-4D	LT2, LT3 100 Enduro 72-73
-	-	-	-	-	Y6N4A-4D	RS100 75-76
-	-	-	-	YB7L-B	Y12N7-3B	YL2C/CM 68
-	-	-	-	-	Y12N5.5-3B	AS2C 69
-	-	-	-	YB5L-B	Y12N5-3B	Crypton 105 97-
-	-	-	-	YB5L-B	Y12N5-3B	A 110 F1-Z 97
-	-	-	-	YB5L-B	Y12N5-3B	Crypton 115 R 04-
-	-	-	-	YB7L-B	Y12N7-3B	AT1E, AT1B, AT1C 125 Enduro 69-71
-	-	-	-	YB7L-B	Y12N7-3B	AT2, AT3 125 Enduro 72-73
-	-	-	-	YB7L-B	Y12N7-3B	DT125 Enduro 74-81
-	-	-	-	-	Y12N5.5A-3B	RD125 75-76
-	-	-	YTX4L-BS	-	-	TDR 125 92
-	-	-	YTX4L-BS	-	-	TDR 125 93
-	-	-	YTX4L-BS	-	-	TDR 125 R 93
-	-	-	YTX4L-BS	-	-	TTR125E/LE arranque eléctrico 03-18
-	-	-	-	YB5L-B	Y12N5-3B	TZR 125 92
-	-	-	-	YB5L-B	Y12N5-3B	TZR 125 (Italia) 91
-	-	-	-	YB5L-B	Y12N5-3B	TZR 125 Red Rocket 93
-	-	-	-	YB5L-B	Y12N5-3B	TZR 125 93

[1] Se necesitan dos.

TABLA DE APLICACIONES DE BATERÍAS PARTS EUROPE, BS BATTERY, DRAG SPECIALTIES Y YUASAcontinúa en la siguiente página.

DESCARGO DE RESPONSABILIDAD: CONSÚLTESE LA PÁGINA 4 PARA INFORMACIÓN IMPORTANTE RELATIVA A CUESTIONES DE GARANTÍA Y NORMATIVA DE CONTROL DE EMISIONES.

TABLA DE APLICACIONES DE BATERÍAS PARTS EUROPE, BS BATTERY, DRAG SPECIALTIES Y YUASA (CONT.)

	PARTS EUROPE				BS BATTERY
COMPATIBLE CON MODELO	AGM ALTO RENDIMIENTO SIN MANTENIMIENTO	AGM SIN MANTENIMIENTO	KITS BATERÍA HEAVY- DUTY	KITS BATERÍA CONVENCIONALES	BATERÍAS SIN MANTENIMIENTO AGM ACTIVADAS EN FÁBRICA
YAMAHA (CONT.)					
XT125 82-83	-	-	-	-	-
XT 125 X 06	-	**2113-0415**	-	-	**2113-0628**
XT 125 R 06	-	**2113-0415**	-	-	**2113-0628**
XV 125 Virago 96	-	-	**2113-0390**	-	**2113-0606**
XVS 125 Drag-Star 00	-	-	-	**2113-0384**	-
YBR 125 06-07	-	-	**2113-0386**	-	**2113-0604**
YBR 125 08-	-	**2113-0415**	-	-	**2113-0628**
Crypton 135 X 08-	-	**2113-0412**	-	-	**2113-0626**
YA6 64-66	-	-	-	-	-
YAS1/C 68	-	-	-	**2113-0382**	-
CT1, CT1B, CT1C 175 Enduro 69-71	-	-	-	-	-
CT2, CT3 175 Enduro 72-73	-	-	-	-	-
DT175 Enduro 74-76	-	-	-	-	-
DT175 Enduro 78-81	-	-	-	-	-
SR185 Exciter 81-82	-	-	-	**2113-0384**	-
BW200E Big Wheel (arranque eléctrico) 86-88	-	-	-	-	-
CS3B, CS3C 70-71	-	-	-	-	-
CS5 72	-	-	-	-	-
DT 200 WR 91	-	-	-	-	-
RD200 74-76	-	-	-	-	-
TW200 87-18	-	-	-	-	-
XT200 82-83	-	-	-	-	-
YCS1 68	-	-	-	-	-
TTR225 99-05	-	-	-	-	-
XT225 01-07	**2113-0434**	-	-	-	**2113-0618**
XT225 Serow 92-00	-	**2113-0415**	-	-	**2113-0628**
TTR230 05-20	-	**2113-0413**	-	-	**2113-0627**
DS6B, DS6C 69-70	-	-	**2113-0386**	-	**2113-0604**
DS7 72	-	-	-	-	-
DT1 250 Enduro 68	-	-	-	-	-
DT1B, DT1C, DT1E 250 Enduro 69-71	-	-	-	-	-
DT2 250 Enduro 72	-	-	-	-	-
DT250 Enduro 77-79	-	-	-	-	-
DT250 Enduro 74-76	-	-	-	-	-
DT3 250 Enduro 73	-	-	-	-	-
RD250 73-75	-	-	-	-	-
SR250 Exciter 80-82	-	-	**2113-0392**	-	-
SR 250 Classic 98	-	-	**2113-0392**	-	-
SRV 250 RENAISSA 96	-	**2113-0414**	-	-	**2113-0629**
SRX250 87	-	-	**2113-0392**	-	-
TTR250 99-06	**2113-0430**	-	-	-	**2113-0619**
WR250X, R 08-19	**2113-0434**	-	-	-	**2113-0618**
WR250F 03-07	-	**2113-0413**	-	-	**2113-0627**
WR250F 08-19	**2113-0434**	-	-	-	**2113-0618**
WR 250 FN 01	-	**2113-0413**	-	-	**2113-0627**
XT250 08-17	**2113-0434**	-	-	-	**2113-0618**
XT250 84	-	-	-	-	-
XT250 80-83	-	-	-	-	-
XV250 Virago 95-03	-	-	**2113-0390**	-	**2113-0606**
XV250 Route 66 88-90	-	-	**2113-0390**	-	**2113-0606**
XV250YCR V-Star 250 09-17	-	-	**2113-0390**	-	**2113-0606**
YBR 250 07-	-	**2113-0415**	-	-	**2113-0628**
Tricker hasta 11	**2113-0434**	-	-	-	**2113-0618**
BW350 Big Wheel 87-88	-	-	-	-	-
R3 69	-	-	**2113-0386**	-	**2113-0604**
YZF-R3 15-20	-	-	-	-	-
R5/B/C 70-72	-	-	-	-	-
RD350 73-75	-	-	-	-	-
RZ350 84-85	-	-	-	**2113-0382**	-
XT350 85-00	-	-	-	-	-
YR2/C 68	-	-	-	**2113-0382**	-
DT360 Enduro 74	-	-	-	-	-
RT1, RT1B 360 Enduro 70-71	-	-	-	-	-
RT2, RT3 360 Enduro 72-73	-	-	-	-	-
XS360 76-78	-	-	**2113-0392**	-	-
XS360-2 77	-	-	-	**2113-0384**	-
DT400 Enduro 77-78	-	-	-	-	-
DT400 Enduro 75-76	-	-	-	-	-

DESCARGO DE RESPONSABILIDAD: CONSÚLTESE LA PÁGINA 4 PARA INFORMACIÓN IMPORTANTE RELATIVA A CUESTIONES DE GARANTÍA Y NORMATIVA DE CONTROL DE EMISIONES.

Todos los nºs de artículo en **MAGENTA** son nuevos para 2021

DRAG Specialties YUASA BATTERY

TABLA DE APLICACIONES DE BATERÍAS PARTS EUROPE, BS BATTERY, DRAG SPECIALTIES Y YUASA (CONT.)

DRAG SPECIALTIES	YUASA					
DE ALTO RENDIMIENTO ACTIVADAS DE FÁBRICA	AGM ALTO RENDIMIENTO ACTIVADA EN FÁBRICA SIN MANTENIMIENTO	AGM ALTO RENDIMIENTO SIN MANTENIMIENTO	AGM SIN MANTENIMIENTO	YUMICRON	CONVENCIONAL	COMPATIBLE CON MODELO
						YAMAHA (CONT.)
-	-	-	-	-	Y6N4A-4D	XT125 82-83
-	-	-	YTX7L-BS	-	-	XT 125 X 06
-	-	-	YTX7L-BS	-	-	XT 125 R 06
-	-	-	-	YB10L-A2	-	XV 125 Virago 96
-	-	-	-	YB7L-B	Y12N7-3B	XVS 125 Drag-Star 00
-	-	-	-	YB5L-B	Y12N5-3B	YBR 125 06-07
-	-	-	YTX7L-BS	-	-	YBR 125 08-
-	-	-	YTX4L-BS	-	-	Crypton 135 X 08-
-	-	-	-	YB10L-B	-	YA6 64-66
-	-	-	-	-	Y12N5.5-3B	YAS1/C 68
-	-	-	-	-	Y6N2-2A-3	CT1, CT1B, CT1C 175 Enduro 69-71
-	-	-	-	-	Y6N4A-4D	CT2, CT3 175 Enduro 72-73
-	-	-	-	-	Y6N4B-2A-3	DT175 Enduro 74-76
-	-	-	-	-	Y6N6-3B-1	DT175 Enduro 78-81
-	-	-	-	YB7L-B	Y12N7-3B	SR185 Exciter 81-82
-	-	-	-	YB7C-A	-	BW200E Big Wheel (arranque eléctrico) 86-88
-	-	-	-	YB9L-A2	-	CS3B, CS3C 70-71
-	-	-	-	YB9L-A2	-	CS5 72
-	-	-	-	YB3L-B	-	DT 200 WR 91
-	-	-	-	YB9L-A2	-	RD200 74-76
-	-	-	-	YB7C-A	-	TW200 87-18
-	-	-	-	-	Y6N4A-4D	XT200 82-83
-	-	-	-	YB9L-A2	-	YCS1 68
-	-	-	-	YB7B-B	-	TTR225 99-05
-	YTZ7S	-	-	-	-	XT225 01-07
-	2113-0492	-	YTX7L-BS	-	-	XT225 Serow 92-00
-	YTZ7S	-	YTX5L-BS	-	-	TTR230 05-20
-	-	-	-	YB5L-B	Y12N5-3B	DS6B, DS6C 69-70
-	-	-	-	-	Y12N5.5A-3B	DS7 72
-	-	-	-	-	Y6N2-2A-3	DT1 250 Enduro 68
-	-	-	-	-	Y6N2-2A-3	DT1B, DT1C, DT1E 250 Enduro 69-71
-	-	-	-	-	Y6N4-2A-5	DT2 250 Enduro 72
-	-	-	-	-	Y6N6-3B-1	DT250 Enduro 77-79
-	-	-	-	-	Y6N4B-2A-3	DT250 Enduro 74-76
-	-	-	-	-	Y6N4-2A-5	DT3 250 Enduro 73
-	-	-	-	-	Y12N5.5A-3B	RD250 73-75
-	-	-	-	YB12A-A	Y12N12A-4A-1	SR250 Exciter 80-82
-	-	-	-	YB12A-A	Y12N12A-4A-1	SR 250 Classic 98
-	-	-	YTX7A-BS	-	-	SRV 250 RENAISSA 96
-	-	-	-	YB12A-A	Y12N12A-4A-1	SRX250 87
-	-	-	YT7B-BS	-	-	TTR250 99-06
-	YTZ7S	-	-	-	-	WR250X, R 08-19
-	YTZ7S	-	YTX5L-BS	-	-	WR250F 03-07
-	YTZ7S	-	-	-	-	WR250F 08-19
-	YTZ7S	-	YTX5L-BS	-	-	WR 250 FN 01
-	YTZ7S	-	-	-	-	XT250 08-17
-	-	-	-	YB3L-B	-	XT250 84
-	-	-	-	-	Y6N6-3B-1	XT250 80-83
-	-	-	-	YB10L-A2	-	XV250 Virago 95-03
-	-	-	-	YB10L-A2	-	XV250 Route 66 88-90
-	-	-	-	YB10L-A2	-	XV250YCR V-Star 250 09-17
-	-	-	YTX7L-BS	-	-	YBR 250 07-
-	YTZ7S	-	-	-	-	Tricker hasta 11
-	-	-	-	YB12B-B2	-	BW350 Big Wheel 87-88
-	-	-	-	YB5L-B	Y12N5-3B	R3 69
-	2113-0492	-	-	-	-	YZF-R3 15-20
-	-	-	-	-	Y12N5.5A-3B	R5/B/C 70-72
-	-	-	-	-	Y12N5.5A-3B	RD350 73-75
-	-	-	-	-	Y12N5.5-3B	RZ350 84-85
-	-	-	-	YB3L-B	-	XT350 85-00
-	-	-	-	-	Y12N5.5-3B	YR2/C 68
-	-	-	-	-	Y6N4B-2A-3	DT360 Enduro 74
-	-	-	-	-	Y6N2-2A-3	RT1, RT1B 360 Enduro 70-71
-	-	-	-	-	Y6N4-2A-5	RT2, RT3 360 Enduro 72-73
-	-	-	-	YB12A-A	Y12N12A-4A-1	XS360 76-78
-	-	-	-	YB7L-B	Y12N7-3B	XS360-2 77
-	-	-	-	-	Y6N6-3B-1	DT400 Enduro 77-78
-	-	-	-	-	Y6N4B-2A-3	DT400 Enduro 75-76

TABLA DE APLICACIONES DE BATERÍAS PARTS EUROPE, BS BATTERY, DRAG SPECIALTIES Y YUASAcontinúa en la siguiente página.

DESCARGO DE RESPONSABILIDAD: CONSÚLTESE LA PÁGINA 4 PARA INFORMACIÓN IMPORTANTE RELATIVA A CUESTIONES DE GARANTÍA Y NORMATIVA DE CONTROL DE EMISIONES.

TABLA DE APLICACIONES DE BATERÍAS PARTS EUROPE, BS BATTERY, DRAG SPECIALTIES Y YUASA (CONT.)

	PARTS EUROPE				BS BATTERY
COMPATIBLE CON MODELO	AGM ALTO RENDIMIENTO SIN MANTENIMIENTO	SIN MANTENIMIENTO	KITS BATERÍA HEAVY- DUTY	KITS BATERÍA CONVENCIONALES	BATERÍAS SIN MANTENIMIENTO AGM ACTIVADAS EN FÁBRICA
YAMAHA (CONT.)					
FZR400 88-90 (todos)	-	-	**2113-0394**	-	-
RD400 76-79	-	-	-	-	-
SR400 78-00	-	-	-	**2113-0384**	-
SR400 01-09/SR400 FI 14-16	-	-	-	-	**2113-0754**
XJ 400 Diversion 91	-	**2113-0416**	-	-	**2113-0630**
XJ 400 Japan	-	-	**2113-0392**	-	-
XJR 400 97	-	-	**2113-0392**	-	-
XS400 80-83 (todos)	-	-	**2113-0392**	-	-
XT 400 ARTESIA 91	-	**2113-0416**	-	-	**2113-0630**
XVS 400 Drag-Star 98	-	-	**2113-0394**	-	-
WR450F 03-20	**2113-0434**	-	-	-	**2113-0618**
SR500 78-99	-	-	-	**2113-0384**	**2113-0754**
TX500 73-74	-	-	**2113-0399**	-	**2113-0610**
XS500 75-78	-	-	**2113-0399**	-	**2113-0610**
XT500 76-81	-	-	-	-	-
XT 500 E 93	-	**2113-0416**	-	-	**2113-0630**
XV500 Virago 83	-	-	**2113-0392**	-	-
XV 500 SE Virago 98	-	-	**2113-0394**	-	**2113-0608**
XV535 Virago 87-99	-	-	**2113-0394**	-	**2113-0608**
XJ550 Maxim, R Seca 81-83	-	-	**2113-0392**	-	-
XT550 82-83	-	-	**2113-0386**	-	**2113-0604**
XZ550R Vision 82-83	-	-	**2113-0399**	-	**2113-0610**
FJ600 84-85	-	-	**2113-0392**	-	-
FZ6/R 05-17	**2113-0432**	-	-	-	**2113-0623**
FZ600 86-88	-	-	**2113-0392**	-	-
FZR600/R 89-99	-	-	**2113-0394**	-	**2113-0608**
SRX600 86	-	-	**2113-0386**	-	**2113-0604**
TT 600 R 94	-	**2113-0416**	-	-	**2113-0630**
TT 600 E 97	-	**2113-0416**	-	-	**2113-0630**
TT 600 S 97	-	**2113-0416**	-	-	**2113-0630**
TT 600 RE 04	-	**2113-0416**	-	-	**2113-0630**
TTR 600 R 00	**2113-0431**	-	-	-	**2113-0620**
XJ600S Seca II 92-98	-	**2113-0416**	-	-	**2113-0630**
XJ600S Diversion 92-98	-	**2113-0416**	-	-	**2113-0630**
XT600 84-89	-	-	**2113-0386**	-	**2113-0604**
XT600E 90-95	-	**2113-0416**	-	-	**2113-0630**
YX600 Radian 86-90	-	-	**2113-0392**	-	-
YZF600R 95-07	-	**2113-0417**	-	-	**2113-0632**
YZF-R6 99-00	**2113-0432**	-	-	-	**2113-0623**
YZF-R6 01-05/YZF-R6S 01-07	**2113-0431**	-	-	-	**2113-0620**
YZF-R6 (excepto R6S) 06-16	**2113-0435**	-	-	-	**2113-0621**
YZF-R6 (excepto R6S) 17-20	**2113-0434**	-	-	-	**2113-0618**
TX650 73	-	-	**2113-0392**	-	-
TX650 74	-	-	**2113-0399**	-	**2113-0610**
XJ650 80-83 (todos)	-	-	**2113-0392**	-	-
XS1 70-71	-	-	-	**2113-0382**	-
XS2 72	-	-	**2113-0392**	-	-
XS650 75-83	-	-	**2113-0399**	-	**2113-0610**
XVS650 V-Star 98-16 (todos)	**2113-0432**	-	-	-	**2113-0623**
XT 660 R 04	**2113-0431**	-	-	-	**2113-0620**
XT 660 X MOTARD 04	**2113-0431**	-	-	-	**2113-0620**
SZR 660 96	-	**2113-0416**	-	-	**2113-0630**
XTZ 660 Tenere 91	-	**2113-0416**	-	-	**2113-0630**
FZ700, Fazer 86-87	-	-	**2113-0399**	-	**2113-0610**
MT-07 14-	**2113-0435**	-	-	-	**2113-0621**
FZ-07 15-16	**2113-0435**	-	-	-	**2113-0621**
XSR700 18	**2113-0435**	-	-	-	**2113-0621**
XJ700/X Maxim 85-86	-	-	**2113-0399**	-	**2113-0610**
XV700 Virago 84-87	-	-	**2113-0401**	-	**2113-0612**
FZ750, FZR750 85-88	-	-	**2113-0399**	-	**2113-0610**
TX750 73-74	**2113-0426**	**2113-0424**	-	-	-
XJ750 Maxim 82-83	-	-	-	-	-
XJ750M Midnight Maxim 83	-	-	**2113-0399**	-	**2113-0610**
XJ750R Seca 81-83	-	-	-	-	-
XS750 77-79 (todos)	-	-	**2113-0399**	-	**2113-0610**
XV750 Virago 81-96 (todos)	-	-	**2113-0401**	-	**2113-0612**
YZF750R 94-98	-	**2113-0417**	-	-	**2113-0632**

DESCARGO DE RESPONSABILIDAD: CONSÚLTESE LA PÁGINA 4 PARA INFORMACIÓN IMPORTANTE RELATIVA A CUESTIONES DE GARANTÍA Y NORMATIVA DE CONTROL DE EMISIONES.

Todos los nºs de artículo en **MAGENTA** son nuevos para 2021

DRAG Specialties YUASA BATTERY

TABLA DE APLICACIONES DE BATERÍAS PARTS EUROPE, BS BATTERY, DRAG SPECIALTIES Y YUASA (CONT.)

DRAG SPECIALTIES	YUASA					
DE ALTO RENDIMIENTO ACTIVADAS DE FÁBRICA	AGM ALTO RENDIMIENTO ACTIVADA EN FÁBRICA SIN MANTENIMIENTO	AGM ALTO RENDIMIENTO SIN MANTENIMIENTO	AGM SIN MANTENIMIENTO	YUMICRON	CONVENCIONAL	COMPATIBLE CON MODELO
						YAMAHA (CONT.)
-	-	-	-	YB12AL-A2	-	FZR400 88-90 (todos)
-	-	-	-	-	Y12N5.5A-3B	RD400 76-79
-	-	-	-	YB7L-B	Y12N7-3B	SR400 78-00
-	-	-	YT4B-BS	-	-	SR400 01-09/SR400 FI 14-16
-	-	-	YTX9-BS	-	-	XJ 400 Diversion 91
-	-	-	-	YB12A-A	Y12N12A-4A-1	XJ 400 Japan
-	-	-	-	YB12A-A	Y12N12A-4A-1	XJR 400 97
-	-	-	-	YB12A-A	Y12N12A-4A-1	XS400 80-83 (todos)
-	-	-	YTX9-BS	-	-	XT 400 ARTESIA 91
-	-	-	-	YB12AL-A2	-	XVS 400 Drag-Star 98
-	YTZ7S	-	-	-	-	WR450F 03-20
-	-	-	-	YB7L-B	Y12N7-3B	SR500 78-99
-	2113-0759	YTX14AHL-BS	-	YB14L-A2	Y12N14-3A	TX500 73-74
-	2113-0759	YTX14AHL-BS	-	YB14L-A2	Y12N14-3A	XS500 75-78
-	-	-	-	-	Y6N6-3B-1	XT500 76-81
-	-	-	YTX9-BS	-	-	XT 500 E 93
-	-	-	-	YB12A-A	Y12N12A-4A-1	XV500 Virago 83
-	-	-	-	YB12AL-A2	-	XV 500 SE Virago 98
-	-	-	-	YB12AL-A2	-	XV535 Virago 87-99
-	-	-	-	YB12A-A	Y12N12A-4A-1	XJ550 Maxim, R Seca 81-83
-	-	-	-	YB5L-B	Y12N5-3B	XT550 82-83
-	2113-0759	YTX14AHL-BS	-	YB14L-A2	Y12N14-3A	XZ550R Vision 82-83
-	-	-	-	YB12A-A	Y12N12A-4A-1	FJ600 84-85
-	-	-	YT12B-BS	-	-	FZ6/R 05-17
-	-	-	-	YB12A-A	Y12N12A-4A-1	FZ600 86-88
-	-	-	-	YB12AL-A2	-	FZR600/R 89-99
-	-	-	-	YB5L-B	Y12N5-3B	SRX600 86
-	-	-	YTX9-BS	-	-	TT 600 R 94
-	-	-	YTX9-BS	-	-	TT 600 E 97
-	-	-	YTX9-BS	-	-	TT 600 S 97
-	-	-	YTX9-BS	-	-	TT 600 RE 04
-	-	-	2113-0068	-	-	TTR 600 R 00
-	-	-	YTX9-BS	-	-	XJ600S Seca II 92-98
-	-	-	YTX9-BS	-	-	XJ600S Diversion 92-98
-	-	-	-	YB5L-B	Y12N5-3B	XT600 84-89
-	-	-	YTX9-BS	-	-	XT600E 90-95
-	-	-	-	YB12A-A	Y12N12A-4A-1	YX600 Radian 86-90
-	-	-	YTX12-BS	-	-	YZF600R 95-07
-	-	-	YT12B-BS	-	-	YZF-R6 99-00
-	-	-	2113-0068	-	-	YZF-R6 01-05/YZF-R6S 01-07
-	YTZ10S	-	-	-	-	YZF-R6 (excepto R6S) 06-16
-	YTZ7S	-	-	-	-	YZF-R6 (excepto R6S) 17-20
-	-	-	-	YB12A-A	Y12N12A-4A-1	TX650 73
-	2113-0759	YTX14AHL-BS	-	YB14L-A2	Y12N14-3A	TX650 74
-	-	-	-	YB12A-A	Y12N12A-4A-1	XJ650 80-83 (todos)
-	-	-	-	-	Y12N5.5-3B	XS1 70-71
-	-	-	-	YB12A-A	Y12N12A-4A-1	XS2 72
-	2113-0759	YTX14AHL-BS	-	YB14L-A2	Y12N14-3A	XS650 75-83
-	-	-	YT12B-BS	-	-	XVS650 V-Star 98-16 (todos)
-	-	-	2113-0068	-	-	XT 660 R 04
-	-	-	2113-0068	-	-	XT 660 X MOTARD 04
-	-	-	YTX9-BS	-	-	SZR 660 96
-	-	-	YTX9-BS	-	-	XTZ 660 Tenere 91
-	2113-0759	YTX14AHL-BS	-	YB14L-A2	Y12N14-3A	FZ700, Fazer 86-87
-	YTZ10S	-	-	-	-	MT-07 14-
-	YTZ10S	-	-	-	-	FZ-07 15-16
-	YTZ10S	-	-	-	-	XSR700 18
-	2113-0759	YTX14AHL-BS	-	YB14L-A2	Y12N14-3A	XJ700/X Maxim 85-86
-	-	-	-	YB16AL-A2	-	XV700 Virago 84-87
-	2113-0759	YTX14AHL-BS	-	YB14L-A2	Y12N14-3A	FZ750, FZR750 85-88
2113-0449	2113-0104	YTX20HL-BS	YTX20L-BS[1]	YB16L-B	-	TX750 73-74
-	-	-	-	SYB14L-A2	-	XJ750 Maxim 82-83
-	2113-0759	YTX14AHL-BS	-	YB14L-A2	Y12N14-3A	XJ750M Midnight Maxim 83
-	-	-	-	SYB14L-A2	-	XJ750R Seca 81-83
-	2113-0759	YTX14AHL-BS	-	YB14L-A2	Y12N14-3A	XS750 77-79 (todos)
-	-	-	-	YB16AL-A2	-	XV750 Virago 81-96 (todos)
-	-	-	YTX12-BS	-	-	YZF750R 94-98

[1] Se necesitan dos.

TABLA DE APLICACIONES DE BATERÍAS PARTS EUROPE, BS BATTERY, DRAG SPECIALTIES Y YUASAcontinúa en la siguiente página.

DESCARGO DE RESPONSABILIDAD: CONSÚLTESE LA PÁGINA 4 PARA INFORMACIÓN IMPORTANTE RELATIVA A CUESTIONES DE GARANTÍA Y NORMATIVA DE CONTROL DE EMISIONES.

TABLA DE APLICACIONES DE BATERÍAS PARTS EUROPE, BS BATTERY, DRAG SPECIALTIES Y YUASA (CONT.)

	PARTS EUROPE				BATERÍA BS
COMPATIBLE CON MODELO	AGM ALTO RENDIMIENTO SIN MANTENIMIENTO	AGM SIN MANTENIMIENTO	KITS BATERÍA HEAVY- DUTY	KITS BATERÍA CONVENCIONALES	BATERÍAS SIN MANTENIMIENTO AGM ACTIVADAS EN FÁBRICA
YAMAHA (CONT.)					
YZF-R7 99	**2113-0431**	-	-	-	**2113-0620**
FZ8 11-13	**2113-0435**	-	-	-	**2113-0621**
TDM 850 92-93	-	**2113-0417**	-	-	**2113-0632**
TDM 850 96-	**2113-0432**	-	-	-	**2113-0623**
TRX850 95-99	-	**2113-0417**	-	-	**2113-0632**
XS850 80-81 (todos)	-	-	**2113-0399**	-	**2113-0610**
TDM 900 06-	**2113-0432**	-	-	-	**2113-0623**
XJ900R Seca 83	-	-	**2113-0399**	-	**2113-0610**
XJ 900 S Diversion 95	-	-	**2113-0399**	-	**2113-0610**
FZ-09 14-17, FJ-09 15-17	**2113-0435**	-	-	-	**2113-0621**
XSR900 16-18	**2113-0435**	-	-	-	**2113-0621**
MT-09 14-	**2113-0435**	-	-	-	**2113-0621**
XV920 Virago 82	**2113-0428**	-	-	-	**2113-0643**
XV920M Midnight Virago 83	**2113-0428**	-	**2113-0408**	-	**2113-0643**
XV920R Virago 81-83	**2113-0428**	-	**2113-0408**	-	**2113-0643**
XVS950CT, Y V-Star 09-17	**2113-0437**	-	-	-	**2113-0624**
950 Bolt/R-Spec/C-Spec 14-20	**2113-0437**	-	-	-	**2113-0624**
FZR1000 87-90	-	-	**2113-0399**	-	**2113-0610**
FZR1000 91-95	**2113-0422**	**2113-0419**	-	-	**2113-0633**
FZS1000 FZ1 01-05	**2113-0433**	-	-	-	**2113-0625**
FZS1000 FZ1 06-15	**2113-0437**	-	-	-	**2113-0624**
GTS1000 93-94	**2113-0422**	**2113-0419**	-	-	**2113-0633**
XV1000 Virago 84-85	**2113-0428**	-	**2113-0408**	-	**2113-0643**
YZF-R1 98-03	**2113-0432**	-	-	-	**2113-0623**
YZF-R1, M 04-14	**2113-0435**	-	-	-	**2113-0621**
YZF-R1, M, S 15-20	**2113-0434**	-	-	-	**2113-0618**
YZF1000R 97-98	**2113-0422**	**2113-0419**	-	-	**2113-0633**
BT 1100 BULLDOG 02	**2113-0433**	-	-	-	**2113-0625**
FJ1100 84-85	-	-	**2113-0399**	-	**2113-0610**
XJ1100 Maxim 82	**2113-0428**	-	-	-	**2113-0643**
XS1100 78-81 (todos)	**2113-0428**	-	**2113-0408**	-	**2113-0643**
XV1100 Virago 86-99 (todos)	**2113-0428**	-	**2113-0408**	-	**2113-0643**
XVS1100 V-Star 99-10 (todos)	**2113-0433**	-	-	-	**2113-0625**
FJ1200 91-93 (todos)	**2113-0422**	**2113-0419**	-	-	**2113-0633**
FJ1200 86-90	-	-	**2113-0399**	-	**2113-0610**
VMX12 V-Max 85-07	-	-	**2113-0401**	-	**2113-0612**
XVZ12 Venture/Royale 83-85	**2113-0428**	-	-	-	**2113-0643**
XT1200Z Super Tenere 12-17	**2113-0436**	-	-	-	**2113-0622**
FJR1300, A, ES 03-18	**2113-0433**	-	-	-	**2113-0625**
XVS13AY V Star 1300, Stryker 09-17	**2113-0426**	**2113-0424**	-	-	**2113-0642**
XVZ13 Royal Star/Venture 96-13 (todos)	**2113-0426**	**2113-0424**	-	-	**2113-0642**
XVZ13 Venture/Royale 86-93	**2113-0428**	-	-	-	**2113-0643**
XV1600 Road Star 99-03	**2113-0426**	**2113-0424**	-	-	**2113-0642**
MT 01 1670 05-	**2113-0426**	**2113-0424**	-	-	**2113-0642**
V-Max 09-20	**2113-0437**	-	-	-	**2113-0624**
XV1700AT Road Star, Silverado 04-07	**2113-0426**	**2113-0424**	-	-	**2113-0642**
XV1700AT Road Star, Silverado 08-13	**2113-0433**	-	-	-	**2113-0625**
XV1700P Road Star Warrior 02-08	**2113-0433**	-	-	-	**2113-0625**
Roadliner, Stratoliner 06-14	**2113-0433**	-	-	-	**2113-0625**
Raider/S 08-17	**2113-0433**	-	-	-	**2113-0625**
Star Venture ,(XV19) 18-20	**2113-0426**	**2113-0424**	-	-	**2113-0642**
Star Eluder,(XV19BJ) 18	**2113-0426**	**2113-0424**	-	-	**2113-0642**

DESCARGO DE RESPONSABILIDAD: CONSÚLTESE LA PÁGINA 4 PARA INFORMACIÓN IMPORTANTE RELATIVA A CUESTIONES DE GARANTÍA Y NORMATIVA DE CONTROL DE EMISIONES.

Todos los nºs de artículo en **MAGENTA** son nuevos para 2021

DRAG Specialties YUASA BATTERY

TABLA DE APLICACIONES DE BATERÍAS PARTS EUROPE, BS BATTERY, DRAG SPECIALTIES Y YUASA (CONT.)

DRAG SPECIALTIES	YUASA					
DE ALTO RENDIMIENTO ACTIVADAS DE FÁBRICA	AGM ALTO RENDIMIENTO ACTIVADA EN FÁBRICA SIN MANTENIMIENTO	AGM ALTO RENDIMIENTO SIN MANTENIMIENTO	AGM SIN MANTENIMIENTO	YUMICRON	CONVENCIONAL	COMPATIBLE CON MODELO
						YAMAHA (CONT.)
-	-	-	2113-0068	-	-	YZF-R7 99
-	YTZ10S	-	-	-	-	FZ8 11-13
-	-	-	YTX12-BS	-	-	TDM 850 92-93
-	-	-	YT12B-BS	-	-	TDM 850 96-
-	-	-	YTX12-BS	-	-	TRX850 95-99
-	2113-0759	YTX14AHL-BS	-	YB14L-A2	Y12N14-3A	XS850 80-81 (todos)
-	-	-	YT12B-BS	-	-	TDM 900 06-
-	2113-0759	YTX14AHL-BS	-	YB14L-A2	Y12N14-3A	XJ900R Seca 83
-	2113-0759	YTX14AHL-BS	-	YB14L-A2	Y12N14-3A	XJ 900 S Diversion 95
-	YTZ10S	-	-	-	-	FZ-09 14-17, FJ-09 15-17
-	YTZ10S	-	-	-	-	XSR900 16-18
-	YTZ10S	-	-	-	-	MT-09 14-
2113-0450	YTX24HL	YTX24HL-BS	-	SY50-N18L-AT	-	XV920 Virago 82
2113-0450	YTX24HL	YTX24HL-BS	-	Y50-N18L-A[4]	-	XV920M Midnight Virago 83
2113-0450	YTX24HL	YTX24HL-BS	-	Y50-N18L-A[4]	-	XV920R Virago 81-83
-	YTZ14S	-	-	-	-	XVS950CT, Y V-Star 09-17
-	YTZ14S	-	-	-	-	950 Bolt/R-Spec/C-Spec 14-20
-	2113-0759	YTX14AHL-BS	-	YB14L-A2	Y12N14-3A	FZR1000 87-90
2113-0446	2113-0106	2113-0034	YTX14-BS	-	-	FZR1000 91-95
-	-	-	2113-0069	-	-	FZS1000 FZ1 01-05
-	YTZ14S	-	-	-	-	FZS1000 FZ1 06-15
2113-0446	2113-0106	2113-0034	YTX14-BS	-	-	GTS1000 93-94
2113-0450	YTX24HL	YTX24HL-BS	-	Y50-N18L-A[4]	-	XV1000 Virago 84-85
-	-	-	YT12B-BS	-	-	YZF-R1 98-03
-	YTZ10S	-	-	-	-	YZF-R1, M 04-14
-	YTZ7S	-	-	-	-	YZF-R1, M, S 15-20
2113-0446	2113-0106	2113-0034	YTX14-BS	-	-	YZF1000R 97-98
-	-	-	2113-0069	-	-	BT 1100 BULLDOG 02
-	2113-0759	YTX14AHL-BS	-	YB14L-A2	Y12N14-3A	FJ1100 84-85
2113-0450	YTX24HL	YTX24HL-BS	-	SY50-N18L-AT	-	XJ1100 Maxim 82
2113-0450	YTX24HL	YTX24HL-BS	-	Y50-N18L-A[4]	-	XS1100 78-81 (todos)
2113-0450	YTX24HL	YTX24HL-BS	-	Y50-N18L-A[4]	-	XV1100 Virago 86-99 (todos)
-	-	-	2113-0069	-	-	XVS1100 V-Star 99-10 (todos)
2113-0446	2113-0106	2113-0034	YTX14-BS	-	-	FJ1200 91-93 (todos)
-	2113-0759	YTX14AHL-BS	-	YB14L-A2	Y12N14-3A	FJ1200 86-90
-	-	-	-	YB16AL-A2	-	VMX12 V-Max 85-07
2113-0450	YTX24HL	YTX24HL-BS	-	SY50-N18L-AT	-	XVZ12 Venture/Royale 83-85
-	YTZ12S	-	-	-	-	XT1200Z Super Tenere 12-17
-	-	-	2113-0069	-	-	FJR1300, A, ES 03-18
2113-0449	2113-0104	YTX20HL-BS	YTX20L-BS[1]	-	-	XVS13AY V Star 1300, Stryker 09-17
2113-0449	2113-0104	YTX20HL-BS	YTX20L-BS[1]	-	-	XVZ13 Royal Star/Venture 96-13 (todos)
2113-0450	YTX24HL	YTX24HL-BS	-	SY50-N18L-AT	-	XVZ13 Venture/Royale 86-93
2113-0449	2113-0104	YTX20HL-BS	YTX20L-BS[1]	-	-	XV1600 Road Star 99-03
2113-0449	2113-0104	YTX20HL-BS	YTX20L-BS[1]	-	-	MT 01 1670 05-
-	YTZ14S	-	-	-	-	V-Max 09-20
2113-0449	2113-0104	YTX20HL-BS	YTX20L-BS[1]	-	-	XV1700AT Road Star, Silverado 04-07
-	-	-	2113-0069	-	-	XV1700AT Road Star, Silverado 08-13
-	-	-	2113-0069	-	-	XV1700P Road Star Warrior 02-08
-	-	-	2113-0069	-	-	Roadliner, Stratoliner 06-14
-	-	-	2113-0069	-	-	Raider/S 08-17
2113-0449	2113-0104	YTX20HL-BS	YTX20L-BS[1]	-	-	Star Venture ,(XV19) 18-20
2113-0449	2113-0104	YTX20HL-BS	YTX20L-BS[1]	-	-	Star Eluder,(XV19BJ) 18

[1] Se necesitan dos.
[4] También disponible como Nº ART. 6YB11-2D.

ESCAPES
BOLSAS & EQUIPAJE
FUNDAS & SEGURIDAD
ACCESORIOS GENERALES
PARABRISAS
CARENADOS & CARROCERÍA
ASIENTOS & RESPALDOS
MANILLARES & MANDOS MANUALES
ESTRIBERAS & MANDOS DE PIE
ILUMINACIÓN
ELÉCTRICO & INSTRUMENTACIÓN
CORONAS & PIÑONES
CADENAS & CORREAS TRANSMISIÓN
RUEDAS & ACCESORIOS
FRENOS
SUSPENSIÓN
MOTOR
ALIMENTACIÓN DE MOTOR
AUDIO/VIDEO & SOPORTES
ACCESORIOS PARA PILOTO
TORNILLERÍA & ARTÍCULOS PROMOCIONALES
ÍNDICE

DESCARGO DE RESPONSABILIDAD: CONSÚLTESE LA PÁGINA 4 PARA INFORMACIÓN IMPORTANTE RELATIVA A CUESTIONES DE GARANTÍA Y NORMATIVA DE CONTROL DE EMISIONES.

DRAG Specialties

ALMOHADILLA BATERÍA PARA RECORTAR A MEDIDA

- Almohadilla de pura espuma de neopreno de alta calidad, es no absorbente y mantiene su forma incluso bajo presión constante
- El kit de almohadilla para recortar a medida es ideal para cajas de batería y depósitos de aceite personalizados
- Repele las vibraciones, así como la presión de la tapa y la correa, manteniendo los daños de la batería al mínimo
- Diseño universal para usar en muchas aplicaciones; el color es negro
- Dimensiones 20,5 cm x 12,5 cm x 3 mm de espesor (8" x 5" x 1/8")
- Se vende al distribuidor en packs de 5 unidades, venta minorista por unidad



DESCRIPCIÓN	N.º ART.
Almohadilla de batería para recortar a medida	2113-0077

YUASA BATTERY

COMPONENTES DE RECAMBIO

- Tornillos y tuercas se venden en packs de cinco juegos de dos cada uno
- El tubo respiradero tiene 750 mm de longitud; compatible con todas las baterías Yuasa; se vende en packs de cinco



2113-0079



2113-0085

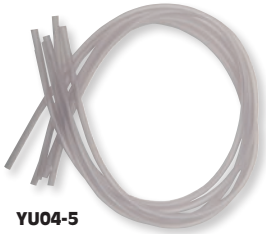

YU04-5

DESCRIPCIÓN	N.º ART.
Juego de tornillo/tuerca (2 c/u) 6 x 11 mm (pack de 5 uds.)	2113-0079
Juego de tornillo/tuerca (2 c/u) 6 x 12 mm/20	2113-0082
Juego de tornillo/tuerca 6 x 12 mm (sólo montaje sup.)	2113-0083
Juego de tornillo/tuerca 6 x 12 mm	2113-0084
Juego de tornillo/tuerca (2 c/u) 6 x 14 mm (pack de 5 uds.)	2113-0080

DESCRIPCIÓN	N.º ART.
Juego de tornillo/tuerca (2 c/u) 6 x 22 mm (pack de 5 uds.)	2113-0081
Juego de tornillo/tuerca para YB16CL-B (pack de 5 uds.)	2113-0078
Juego de tornillo/tuerca	2113-0085[1]
Tubo respiradero – 750 mm (pack de 5 uds.)	YU04-5

[1] Compatible con batería Drag Specialties N.º ART. 2113-0009.

KURYAKYN

TERMINAL ACCESORIO CON FUSIBLE 12V



- Imprescindible al añadir múltiples accesorios 12V
- Elimina terminales de batería apilados
- Protección de fusible principal 20A
- Dispone de una conexión con fusible de 10A y dos conexiones con fusible de 5A
- Medidas 89 mm L x 44 mm An x 22 mm Al (3 1/2" x 1 3/4" x 7/8")
- Venta por unidad

DESCRIPCIÓN	N.º ART.
Terminal para accesorios 12V con fusible	2120-0780

Shindy PRODUCTS

TOMA DE CORRIENTE ADICIONAL UNIVERSAL



- Toma de corriente estilo encendedor de cigarrillos, con capacidad para el uso con accesorios de 12V/5A
- La tapa integrada se cierra sola cuando la toma de corriente no se utiliza

DESCRIPCIÓN	N.º ART.
Toma de corriente para accesorios universal	2130-0137

tecMATE

OJAL SAE 1/4" CABLES DE CONEXIÓN DE BATERÍA

- Cables Premium de conexión permanente a batería con sistema de protección contra inclemencias del tiempo y cable integrados
- Conexiones en ojal 1/4"/M6
- 51 cm (20") L
- Conector SAE *heavy-duty* formato de 2 pines estándar de la industria
- Fusible de 15A
- Máx. intensidad de corriente: 5 amp
- El cable permanece flexible a temperaturas de congelación inferiores; clasificado para -40 °C/-40 °F



3807-0159



3807-0424

DESCRIPCIÓN	N.º ART.
Cable simple de conexión a batería	3807-0159
4-pk.	3807-0424

DESCRIPCIÓN	N.º ART.
20-pk.	3807-0241

tecMATE

ACCESORIOS CARGA DE BATERÍA

- Los monitores de estado de carga sirven como voltímetros de a bordo para los sistemas de carga de las motocicletas
- Para todos los cargadores excepto tecMate Optimate Pro 4-5 más antiguos



3807-0317



3807-0394

DESCRIPCIÓN	N.º ART.
Conector con ojal batería 12V c/ monitor estado carga integrado; 61 cm (24") L	3807-0317
Conector batería 12V c/ terminales SAE opuestos y monitor estado de carga integrado; 15 cm (6") L	3807-0318
Conector con ojal batería 12V con monitor de estado carga integrado para baterías de litio $LiFePO_4$; 61 cm (24") L	3807-0319
Conector batería 12V c/ toma auto y terminales de conexión SAE y display 4 LED para cualquier batería sellada de gel, 12V y AGM; 25,5 cm (10") L	3807-0394
Bote de 20 conectores para batería de ojal de 12V con monitor de estado de carga integrado; 61 cm (24") L	3807-0491

DESCARGO DE RESPONSABILIDAD: CONSÚLTESE LA PÁGINA 4 PARA INFORMACIÓN IMPORTANTE RELATIVA A CUESTIONES DE GARANTÍA Y NORMATIVA DE CONTROL DE EMISIONES.

Todos los nºs de artículo en MAGENTA son nuevos para 2021



BR8ES



2103-0018

BUJÍAS

- Construcción superior para verdadera potencia
- NGK fabrica bujías para casi cualquier tipo de aplicación y estilo de conducción
- Bujías versátiles con amplio rango térmico de funcionamiento previenen la acumulación de carbonilla del funcionamiento en frío y la preignición del funcionamiento demasiado caliente
- Cuentan con cerámica de alto contenido de aluminio para mejor disipación del calor y aislamiento eléctrico, núcleo de cobre incrustado para un rango térmico más amplio y un electrodo central de aleación de níquel para mayor vida útil

BUJÍAS CON RESISTENCIA

N.º ART.	N.º BUJÍA NGK	ROSCA	CUELLO
2103-0008	CR8EB	14 mm	19,1 mm (3/4")
2103-0165	BKR5E-11	14 mm	19,1 mm (3/4")
BPR4HS	BPR4HS	14 mm	12,7 mm (1/2")
BPR5ES-11	BPR5ES-11	14 mm	19,1 mm (3/4")
BPR5HS	BPR5HS	14 mm	12,7 mm (1/2")
BPR6HS	BPR6HS	14 mm	12,7 mm (1/2")
BPR6HS-10	BPR6HS-10	14 mm	12,7 mm (1/2")
BPR7ES	BPR7ES	14 mm	19,1 mm (3/4")
BPR7HS	BPR7HS	14 mm	12,7 mm (1/2")
BPR8ES	BPR8ES	14 mm	19,1 mm (3/4")
BR6ES	BR6ES	14 mm	19,1 mm (3/4")
BR7ES	BR7ES	14 mm	19,1 mm (3/4")
BR7ESSOLID	BR7ESSOLID	14 mm	19,1 mm (3/4")
BR7HS	BR7HS	14 mm	12,7 mm (1/2")
BR8ES	BR8ES	14 mm	19,1 mm (3/4")
BR8ES-SOLID	BR8ES-SOLID	14 mm	19,1 mm (3/4")
BR8HS	BR8HS	14 mm	12,7 mm (1/2")
2103-0160	BR8HSA	14 mm	19,1 mm (3/4")
BR9ES	BR9ES	14 mm	19,1 mm (3/4")

N.º ART.	N.º BUJÍA NGK	ROSCA	CUELLO
BR9ES-SOLID	BR9ES-SOLID	14 mm	19,1 mm (3/4")
BR9HS	BR9HS	14 mm	12,7 mm (1/2")
BR10ES	BR10ES	14 mm	19,1 mm (3/4")
2103-0063	CPR8E	10 mm	19,1 mm (3/4")
CR6HS	CR6HS	10 mm	12,7 mm (1/2")
CR7HS	CR7HS	10 mm	12,7 mm (1/2")
2103-0290	DCPR8EKC	12 mm	19,1 mm (3/4")
DPR5EA9	DPR5EA9	12 mm	19,1 mm (3/4")
DPR6EA-9	DPR6EA-9	12 mm	19,1 mm (3/4")
DPR7EA-9	DPR7EA-9	12 mm	19,1 mm (3/4")
DPR8EA-9	DPR8EA-9	12 mm	19,1 mm (3/4")
DPR9EA-9	DPR9EA-9	12 mm	19,1 mm (3/4")
DR7EA	DR7EA	12 mm	19,1 mm (3/4")
DR8EA	DR8EA	12 mm	19,1 mm (3/4")
DR8ESL	DR8ESL	12 mm	19,1 mm (3/4")
DR9EA	DR9EA	12 mm	19,1 mm (3/4")
2103-0213	LMAR8C-9	10 mm	27 mm (1 1/16")
2103-0229	SIMR8A9	10 mm	19,1 mm (3/4")

BUJÍAS ESTÁNDAR

N.º ART.	N.º BUJÍA NGK	ROSCA	CUELLO
2103-0006	AB6	18 mm	12,7 mm (1/2")
2103-0336	B-4H	14 mm	12,7 mm (1/2")
2103-0325	BP-4	14 mm	19 mm (3/4")
B5HS	B5HS	14 mm	12,7 mm (1/2")
2103-0137	B6ES	14 mm	19 mm (3/4")
B6HS	B6HS	14 mm	12,7 mm (1/2")
B7ES	B7ES	14 mm	19 mm (3/4")
B7HS	B7HS	14 mm	12,7 mm (1/2")
B8ES	B8ES	14 mm	19 mm (3/4")
B8HS	B8HS	14 mm	12,7 mm (1/2")
B9ES	B9ES	14 mm	19 mm (3/4")
B9HS	B9HS	14 mm	12,7 mm (1/2")
B10ES	B10ES	14 mm	19 mm (3/4")
2103-0141	B10HS	14 mm	12,7 mm (1/2")
BKR6E-11	BKR6E-11	14 mm	19 mm (3/4")
BKR7E-11	BKR7E-11	14 mm	19 mm (3/4")
2103-0347	BKR8E-11	14 mm	19 mm (3/4")
BM6A	BM6A	14 mm	9,5 mm (3/8")
2103-0466	BM6F	14 mm	9,5 mm (3/8")
BP4HS	BP4HS	14 mm	12,7 mm (1/2")
2103-0324	BP5ES	14 mm	19 mm (3/4")
2103-0322	BPR5ES	14 mm	19 mm (3/4")
BP5HS	BP5HS	14 mm	12,7 mm (1/2")
2103-0321	BP6HS	14 mm	12,7 mm (1/2")
BP6ES	BP6ES	14 mm	19 mm (3/4")
2103-0320	BPR6ES	14 mm	19 mm (3/4")
BPR6HSA	BPR6HSA	14 mm	12,7 mm (1/2")
2103-0134	BP7ES	14 mm	19 mm (3/4")
BP7HS	BP7HS	14 mm	12,7 mm (1/2")
2103-0146	BR6HSA	14 mm	12,7 mm (1/2")
BP8ES	BP8ES	14 mm	19 mm (3/4")
2103-0339	BP8HS	14 mm	12,7 mm (1/2")
2103-0135	BR6HS	14 mm	12,7 mm (1/2")
2103-0360	BR7HS	14 mm	12,7 mm (1/2")
2103-0361	BR8HS	14 mm	12,7 mm (1/2")
2103-0171	BR9ECM	14 mm	19 mm (3/4")
C6HSA	C6HSA	10 mm	12,7 mm (1/2")
C7E	C7E	10 mm	19 mm (3/4")

N.º ART.	N.º BUJÍA NGK	ROSCA	CUELLO
C7HSA	C7HSA	10 mm	12,7 mm (1/2")
C8E	C8E	10 mm	19 mm (3/4")
2103-0335	C8EH-9	10 mm	19 mm (3/4")
C8HSA	C8HSA	10 mm	12,7 mm (1/2") "
C9E	C9E	10 mm	19 mm (3/4")
2103-0374	CPR6EA-9S	10 mm	19 mm (3/4")
2103-0332	CPR6EA-9	10 mm	19 mm (3/4")
2103-0150	CPR9EA-9	14 mm	19 mm (3/4")
2103-0446	CR6EH-9	10 mm	19 mm (3/4")
CR6HSA	CR6HSA	10 mm	12,7 mm (1/2")
CR6E	CR6E	10 mm	19 mm (3/4")
2103-0457	CR6HSB-9	10 mm	12,7 mm (1/2")
2103-0058	CR8EKB	10 mm	19 mm (3/4")
2103-0329	CR8HS	10 mm	12,7 mm (1/2")
2103-0330	CR8EH-9S	10 mm	19 mm (3/4")
2103-0060	CR8HSA	10 mm	12,7 mm (1/2")
CR9EB	CR9EB	10 mm	19 mm (3/4")
2103-0454	D6HA	12 mm	12,7 mm (1/2")
D7EA	D7EA	12 mm	19 mm (3/4")
D8EA	D8EA	12 mm	19 mm (3/4")
D8HA	D8HA	12 mm	12,7 mm (1/2")
D9EA	D9EA	12 mm	19 mm (3/4")
DR8ES	DR8ES	12 mm	19 mm (3/4")
DR7ES	DR7ES	12 mm	19 mm (3/4")
2103-0356	DCPR7EA-9	12 mm	19 mm (3/4")
DP7EA-9	DP7EA-9	12 mm	19 mm (3/4")
DP8EA-9	DP8EA-9	12 mm	19 mm (3/4")
DP9EA-9	DP9EA-9	12 mm	19 mm (3/4")
2103-0287	DR8EB	12 mm	19 mm (3/4")
2103-0331	JR8B	14 mm	19 mm (3/4")
2103-0086	LKAR8A-9	12 mm	26,5 mm (1,04")
2103-0222	LMAR8G	10 mm	26,5 mm (1,04")
2103-0376	LMAR8A-9S	10 mm	26,5 mm (1,04")
2103-0433	LMAR9G	10 mm	26,5 mm (1,04")
2103-0068	MAR10A-J	10 mm	19 mm (3/4")
2103-0195	MAR9A-J	19 mm	19 mm (3/4")
2103-0405	MR8E-9	14 mm	19 mm (3/4")
2103-0443	MAR9A-6J	10 mm	19 mm (3/4")

BUJÍAS continúa en la siguiente página.

DESCARGO DE RESPONSABILIDAD: CONSÚLTESE LA PÁGINA 4 PARA INFORMACIÓN IMPORTANTE RELATIVA A CUESTIONES DE GARANTÍA Y NORMATIVA DE CONTROL DE EMISIONES.

BUJÍAS (CONT.)

BUJÍAS DE COMPETICIÓN "G" Y "GV"

N.º ART.	N.º BUJÍA NGK	ROSCA	CUELLO
B8EG	B8EG	14 mm	19,1 mm (3/4")
B9EG	B9EG	14 mm	19,1 mm (3/4")
B10EG	B10EG	14 mm	19,1 mm (3/4")

N.º ART.	N.º BUJÍA NGK	ROSCA	CUELLO
BR8EG	BR8EG	14 mm	19,1 mm (3/4")
BR9EG	BR9EG	14 mm	19,1 mm (3/4")
BR10EG	BR10EG	14 mm	19,1 mm (3/4")

TIPOS ESPECIALES

N.º ART.	N.º BUJÍA NGK	ROSCA	CUELLO
2103-0008	CR8EB	14 mm	19,1 mm (3/4")
2103-0016	CPR6EB-9	10 mm	19,1 mm (3/4")
2103-0018	DCPR6E	12 mm	19,1 mm (3/4")
2103-0039	CPR8EB-9	10 mm	19,1 mm (3/4")
2103-0041	CPR9EB-9	10 mm	19,1 mm (3/4")
2103-0042	CR9EKB	10 mm	19,1 mm (3/4")
2103-0046	CPR7EA-9	10 mm	19,1 mm (3/4")
2103-0055	CPR8EA-9	10 mm	19,1 mm (3/4")
2103-0061	CR7EB	10 mm	19,1 mm (3/4")
2103-0077	LMAR7A-9	10 mm	27 mm (1 1/16")
2103-0091	LMAR9E-J	10 mm	19,1 mm (3/4")
BR9EY-A	BR9EY-A	14 mm	19,1 mm (3/4")
CR7E	CR7E	10 mm	19,1 mm (3/4")
CR7EH-9	CR7EH-9	10 mm	19,1 mm (3/4")
CR7HSA	CR7HSA	10 mm	12,7 mm (1/2")
CR8E	CR8E	10 mm	19,1 mm (3/4")
CR8EH-9	CR8EH-9	10 mm	19,1 mm (3/4")
CR8EK	CR8EK	10 mm	19,1 mm (3/4")
CR9E	CR9E	10 mm	19,1 mm (3/4")
CR9EH-9	CR9EH-9	10 mm	19,1 mm (3/4")

N.º ART.	N.º BUJÍA NGK	ROSCA	CUELLO
CR9EK	CR9EK	10 mm	19,1 mm (3/4")
CR9EKPA	CR9EKPA	10 mm	19,1 mm (3/4")
2103-0175	CR10E	10 mm	19,1 mm (3/4")
CR10EK	CR10EK	10 mm	19,1 mm (3/4")
DCPR7E	DCPR7E	12 mm	19,1 mm (3/4")
DCPR8E	DCPR8E	12 mm	19,1 mm (3/4")
DCPR8ESOLID	DCPR8ESOLID	12 mm	19,1 mm (3/4")
DCPR9E	DCPR9E	12 mm	19,1 mm (3/4")
DPR8Z	DPR8Z	12 mm	19,1 mm (3/4")
2103-0187	ER9EH	8 mm	19,1 mm (3/4")
2103-0298	IFR6G-11K	14 mm	19,1 mm (3/4")
JR9B	JR9B	12 mm	19,1 mm (3/4")
JR9C	JR9C	12 mm	19,1 mm (3/4")
2103-0173	PMR-8B	10 mm	19,1 mm (3/4")
2103-0304	LMAR9D-J	10 mm	19,1 mm (3/4")
2103-0233	MAR8B-JDS	10 mm	19,1 mm (3/4")
2103-0280	PMR7A	10 mm	19,1 mm (3/4")
2103-0138	BKR7EKC	14 mm	19,1 mm (3/4")
2103-0139	CR7EKB	10 mm	19,1 mm (3/4")

N.º ART.	N.º BUJÍA NGK	ROSCA	CUELLO
2103-0225	LMAR8A-9	10 mm	26,5 mm
2103-0300	LMAR8F-9	10 mm	26,5 mm

N.º ART.	N.º BUJÍA NGK	ROSCA	CUELLO
2103-0328	LMAR8D-J	10 mm	26,5 mm



IRIDIUM IX

BUJÍA IRIDIUM IX

- Lo último en evolución de la tecnología de bujías y rendimiento del líder de la industria
- El electrodo de iridio es un 25% más pequeño que un electrodo de platino, y tiene solo 1/4 del tamaño de un electrodo de níquel convencional
- El electrodo central de diámetro ultrapequeño reduce el requerimiento de tensión y extiende la vida útil del sistema de encendido
- El nuevo recubrimiento exterior metálico ha mejorado las cualidades anticorrosivas

IRIDIUM

N.º ART.	N.º NGK	ROSCA	CUELLO
2103-0214	LMAR9AI-10	10 mm	14,3 mm (9/16")
2103-0172	KR9CI	12 mm	19,1 mm (3/4")
2103-0349	CR9EHI-9	10 mm	19,1 mm (3/4")
2103-0350	CR9EHI-9	10 mm	19,1 mm (3/4")
2103-0352	IMR8C-9HES	10 mm	19,1 mm (3/4")
2103-0326	LKAR8BI9	12 mm	26,5 mm (1 1/23")
2103-0338	LKAR9BI9	12 mm	26,5 mm (1 1/23")
2103-0345	LMAR8BI-9	10 mm	26,5 mm (1 1/23")
2103-0401	MR8CI-8	10 mm	19,1 mm (3/4")
2103-0402	KR8C-G	12 mm	19,1 mm (3/4")

N.º ART.	N.º NGK	ROSCA	CUELLO
2103-0404	ILZKAR7B11	12 mm	26,5 mm (1 1/23")
2103-0408	LMAR8J-9E	10 mm	26,5 mm (1 1/23")
2103-0411	LMDR10A-JS	10 mm	26,5 mm (1 1/23")
2103-0299	IJR8B9	12 mm	19,1 mm (3/4")
2103-0444	SILMAR9E9	14 mm	26,5 mm (1 1/23")
2103-0450	IMR8E-9HES	10 mm	12,7mm (1/2")
2103-0451	IFR6L11	14 mm	19,1 mm (3/4")
2103-0460	LMAR9FI10G	14 mm	19,1 mm (3/4")
2103-0464	LMAR8AI10	14 mm	19,1 mm (3/4")

BUJÍAS DE COMPETICIÓN IRIDIUM

N.º ART.	N.º BUJÍA NGK	ROSCA	CUELLO
2103-0348	R0373A-9	10 mm	19,1 mm (3/4")
2103-0295	R6061-10	14 mm	19,1 mm (3/4")
2103-0337	R7282-105	14 mm	19,1 mm (3/4")
2103-0355	R7376-9	14 mm	19,1 mm (3/4")
2103-0346	R7433-8	14 mm	19,1 mm (3/4")

N.º ART.	N.º BUJÍA NGK	ROSCA	CUELLO
2103-0301	R7437-9	14 mm	25,4 mm (1")
2103-0353	R2525-9	12 mm	19,1 mm (3/4")
2103-0354	R6918B-90	14 mm	19,1 mm (3/4")
R6918B-8	R6918B-8	14 mm	19,1 mm (3/4")

BUJÍAS IRIDIUM PLATINUM

N.º ART.	N.º BUJÍA NGK	ROSCA	CUELLO
2103-0011	IMR9D-9H	14 mm	19,1 mm (3/4")

DESCARGO DE RESPONSABILIDAD: CONSÚLTESE LA PÁGINA 4 PARA INFORMACIÓN IMPORTANTE RELATIVA A CUESTIONES DE GARANTÍA Y NORMATIVA DE CONTROL DE EMISIONES.

Todos los nºs de artículo en MAGENTA son nuevos para 2021

IRIDIUM IX

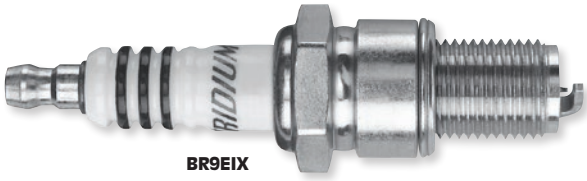

BR9EIX

APLICACIONES BUJÍAS NGK

125CC

COMPATIBLE CON MODELO	ESTÁNDAR NGK	N.º ART. ESTÁNDAR	NGK IRIDIUM IX	N.º ART. IRIDIUM IX
APRILIA				
AS 125 R 85-87	B9ES	**B9ES**	BR9EIX	**BR9EIX**
Rally 125 89-90	B10EG	**B10EG**	-	**-**
RS 125 R Extrema 93	BR10EG	**BR10EG**	BR10EIX	**BR10EIX**
RS 125 R Extrema 93	BR8ES	**BR8ES**	BR8EIX	**BR8EIX**
RS 125 Tuono 03	BR8ES	**BR8ES**	BR8EIX	**BR8EIX**
RS 125 Replica 93	BR10EG	**BR10EG**	-	**-**
RS 125 Extrema 93	BR10EG	**BR10EG**	-	**-**
RS 125 92-97	BR10EG	**BR10EG**	-	**-**
RS 125 96	BR8ES	**BR8ES**	BR8EIX	**BR8EIX**
RS4 11	CR9EB	**CR9EB**	CR9EIX	**CR9EIX**
RX 125 90-02	B10EG	**B10EG**	-	**-**
RX 125 94-96	BR10EG	**BR10EG**	BR10EIX	**BR10EIX**
RX 125 08	BR10EG	**BR10EG**	-	**-**
RX 125 08	BR8ES	**BR8ES**	BR8EIX	**BR8EIX**
SX 125 08	BR8ES	**BR8ES**	BR8EIX	**BR8EIX**
SX 125 08	BR10EG	**BR10EG**	-	**-**
BENELLI				
125	B6HS	**B6HS**	BR6HIX	**BR6HIX**
Roadster	B7ES	**B7ES**	BR7EIX	**BR7EIX**
BETA/BETAMOTOR				
RR 125 4T Motard 06	CR7HSA	**CR7HSA**	CR7HIX	**2103-0292**
RR 125 Enduro 4T 06	CR7HSA	**CR7HSA**	CR7HIX	**2103-0292**
RR 125 Enduro 4T 10	CR8E	**CR8E**	CR8EIX	**CR8EIX**
CAGIVA				
Mito MK1 89-91	-	**-**	BR10EIX	**BR10EIX**
Mito MK2 92	-	**-**	BR10EIX	**BR10EIX**
Mito 125 95-98	-	**-**	BR10EIX	**BR10EIX**
Mito 125 91	BR9EG	**BR9EG**	-	**-**
Mito 125 99	BR9EG	**BR9EG**	BR9EIX	**BR9EIX**
Mito Racing	-	**-**	BR10EIX	**BR10EIX**
Mito EV 125	BR10EG	**BR10EG**	-	**-**
Mito SP 525 08	BR9EG	**BR9EG**	BR9EIX	**BR9EIX**
DAELIM				
Daystar 125 00	C8EH-9	**2103-0335**	CR8EHIX-9	**CR8EHIX-9**
Evolution VS 02	C8EH-9	**2103-0335**	CR8EHIX-9	**CR8EHIX-9**
Roadwin 125 R 07	CR9EH-9	**CR9EH-9**	CR9EHIX-9	**CR9EHIX-9**
VJ 125 Roadwin 03-04	CR8EH-9	**CR8EH-9**	CR8EHIX-9	**CR8EHIX-9**
VL 125 Daystar 02-03	C8EH-9	**2103-0335**	CR8EHIX-9	**CR8EHIX-9**
VL 125 Daystar 04	CR8EH-9	**CR8EH-9**	CR8EHIX-9	**CR8EHIX-9**
VL 125 00	CR8EH-9	**CR8EH-9**	CR8EHIX-9	**CR8EHIX-9**
VL 125 Daystar Classic 00	CR8EH-9	**CR8EH-9**	CR8EHIX-9	**CR8EHIX-9**
VL 125 L Daystar 02	C8EH-9	**2103-0335**	CR8EHIX-9	**CR8EHIX-9**
VS 125 97-98	CR8EH-9	**CR8EH-9**	CR8EHIX-9	**CR8EHIX-9**
VS 125 EVO 99	CR8EH-9	**CR8EH-9**	CR8EHIX-9	**CR8EHIX-9**
VT 125 EVO 00	CR8EH-9	**CR8EH-9**	CR8EHIX-9	**CR8EHIX-9**
VT 125 Evolution 98	C8EH-9	**2103-0335**	CR8EHIX-9	**CR8EHIX-9**
DERBI				
Senda 125 Cross City 07-16	D8EA	**D8EA**	DR8EIX	**DR8EIX**
GPR Nude 04	BR8ES	**BR8ES**	BR8EIX	**BR8EIX**
GPR Racing 04	BR8ES	**BR8ES**	BR8EIX	**BR8EIX**
GPR 125 4V 09	CR8EB	**2103-0008**	CR8EIX	**CR8EIX**
Mulhacen 125 07	CR8EB	**2103-0008**	CR8EIX	**CR8EIX**
Mulhacen 125 Café 07	CR8EB	**2103-0008**	CR8EIX	**CR8EIX**
Senda R-Baja	D8EA	**D8EA**	DR8EIX	**DR8EIX**
Senda SM-Baja	D8EA	**D8EA**	DR8EIX	**DR8EIX**
Senda SM 125 02-08	DPR8EA-9	**DPR8EA-9**	DPR8EIX-9	**DPR8EIX-9**
Senda Cross City	CR8EB	**2103-0008**	CR8EIX	**CR8EIX**
Senda R 125 02-08	DPR8EA-9	**DPR8EA-9**	DPR8EIX-9	**DPR8EIX-9**
Senda DRD 125 R 09	CR8EB	**2103-0008**	CR8EIX	**CR8EIX**
Terra 125 08	CR8EB	**2103-0008**	CR8EIX	**CR8EIX**
Terra Adventure 125 09	CR8EB	**2103-0008**	CR8EIX	**CR8EIX**
GP1 125 / Racing 07	CR8EB	**2103-0008**	CR8EIX	**CR8EIX**
FANTIC				
Caballero 125	B9EG	**B9EG**	-	**-**
GAS GAS				
Enducross 125 97	BR9EG	**BR9EG**	-	**-**
Enduro 125 02	BR8EG	**BR8EG**	-	**-**

COMPATIBLE CON MODELO	ESTÁNDAR NGK	N.º ART. ESTÁNDAR	NGK IRIDIUM IX	N.º ART. IRIDIUM IX
GENERIC				
Explorer Race 125	CR8E	**CR8E**	CR8EIX	**CR8EIX**
Generic Race 125	CR8E	**CR8E**	CR8EIX	**CR8EIX**
Generic Soho 125	CR8E	**CR8E**	CR8EIX	**CR8EIX**
Generic Zion 125	CR8E	**CR8E**	CR8EIX	**CR8EIX**
Race 125	CR8E	**CR8E**	CR8EIX	**CR8EIX**
Ride Sarrio 125	CR8E	**CR8E**	CR8EIX	**CR8EIX**
HONDA				
CB 125 F 15	CPR7EA-9	**2103-0046**	CR7EIX	**2103-0062**
CB 125 R 18	CPR7EA-9	**2103-0046**	-	**-**
CBR 125 R 04-06	CR9E	**CR9E**	CR9EIX	**CR9EIX**
CBR 125 R 07-10	CR8E	**CR8E**	CR8EIX	**CR8EIX**
CBR 125 RW 11	CR8E	**CR8E**	CR8EIX	**CR8EIX**
CC 125	D8EA	**D8EA**	DR8EIX	**DR8EIX**
CG 125 98-99	DPR8EA-9	**DPR8EA-9**	DPR8EIX-9	**DPR8EIX-9**
CG 125 K1 77-84	DR8ES-L	**DR8ESL**	DR8EIX	**DR8EIX**
CG 125 BR 88-91	DR8ES	**DR8ES**	DR8EIX	**DR8EIX**
CG 125 92-99	DPR8EA-9	**DPR8EA-9**	DPR8EIX-9	**DPR8EIX-9**
CLR 125 Cityfly 98-00	DPR8EA-9	**DPR8EA-9**	DPR8EIX-9	**DPR8EIX-9**
MSX 125 13	CPR6EA-9	**2103-0332**	-	**-**
NS 125 R 87-88	BR9ES	**BR9ES**	BR9EIX	**BR9EIX**
VT 125 C Shadow 99-00	CR8EH-9	**CR8EH-9**	CR8EHIX-9	**CR8EHIX-9**
VT 125 C Shadow 01-08	CR8EH-9	**CR8EH-9**	CR8EHIX-9	**CR8EHIX-9**
XL 125 A 77-78	D8EA	**D8EA**	DR8EIX	**DR8EIX**
XL 125 K 76-78	DR8ES-L	**DR8ESL**	DR8EIX	**DR8EIX**
XL 125 R 80	DR8ES-L	**DR8ESL**	DR8EIX	**DR8EIX**
XL 125 R 85-88	DR8ES-L	**DR8ESL**	DR8EIX	**DR8EIX**
XL 125 S 74-78	DR8ES-L	**DR8ESL**	DR8EIX	**DR8EIX**
XL 125 S 79-81	DR8ES-L	**DR8ESL**	DR8EIX	**DR8EIX**
XL 125 V Varadero 01-07	CR8EH-9	**CR8EH-9**	CR8EHIX-9	**CR8EHIX-9**
XL 125 V Varadero 08	CR8EH-9	**CR8EH-9**	CR8EHIX-9	**CR8EHIX-9**
XL 125 VB-3E Varadéro De Luxe 11	CR8EH-9	**CR8EH-9**	CR8EHIX-9	**CR8EHIX-9**
XL 125 VB-EU Varadéro 125 11	CR8EH-9	**CR8EH-9**	CR8EHIX-9	**CR8EHIX-9**
XR 125 L 03-06	DPR8EA-9	**DPR8EA-9**	DPR8EIX-9	**DPR8EIX-9**
XLV 125 Varadero 01	CR8EH-9	**CR8EH-9**	CR8EHIX-9	**CR8EHIX-9**
HUSQVARNA				
SM 125 99	BR9EG	**BR9EG**	BR9EIX	**BR9EIX**
SM S 125 00	BR9EG	**BR9EG**	-	**-**
SM S 125 11	CR8E	**CR8E**	CR8EIX	**CR8EIX**
SM 125 / S 02	BR9EG	**BR9EG**	-	**-**
WR 125 93-94	-	**-**	BR9EIX	**BR9EIX**
WR 125 90-92	-	**-**	BR10EIX	**BR10EIX**
WR 125 95-00	-	**-**	BR10EIX	**BR10EIX**
WR 125 01	BR9EG	**BR9EG**	-	**-**
WR 125 2T 05	BR9EG	**BR9EG**	-	**-**
WR 125 13	BR9EG	**BR9EG**	-	**-**
TE 125 11-13	CR8E	**CR8E**	CR8EIX	**CR8EIX**
TE 125 14	-	**-**	BR9ECMIX	**2103-0045**
HYOSUNG				
GA 125 Cruise II Classic (CLS) 99	CR8EH-9	**CR8EH-9**	CR8EHIX-9	**CR8EHIX-9**
GF 125 I & II 98	CR8EH-9	**CR8EH-9**	CR8EHIX-9	**CR8EHIX-9**
GS 125 Cruise II 97	CR8EH-9	**CR8EH-9**	CR8EHIX-9	**CR8EHIX-9**
GT 125 Comet 01	CR8E	**CR8E**	CR8EIX	**CR8EIX**
GT 125 R 05	CR8EH-9	**CR8EH-9**	CR8EHIX-9	**CR8EHIX-9**
GT 125 R TTC 07	CR8E	**CR8E**	CR8EIX	**CR8EIX**
GV 125 Aquila 00	CR8E	**CR8E**	CR8EIX	**CR8EIX**
RT 125 Karion 02-06	CR8EH-9	**CR8EH-9**	CR8EHIX-9	**CR8EHIX-9**
RT 125 D Karion 07	CR8EH-9	**CR8EH-9**	CR8EHIX-9	**CR8EHIX-9**
RT 125 Karion 10	C8EH-9	**2103-0335**	CR8EHIX-9	**CR8EHIX-9**
XRX 125 Trail 99	CR8EH-9	**CR8EH-9**	CR8EHIX-9	**CR8EHIX-9**
XRX 125 Funduro 10	CR8E	**CR8E**	CR8EIX	**CR8EIX**
XRX 125 Supermoto 10	CR8E	**CR8E**	CR8EIX	**CR8EIX**
KAWASAKI				
KLX 125 A 03-06	DR8EA	**DR8EA**	DR8EIX	**DR8EIX**
KLX 125 L 03-06	DR8EA	**DR8EA**	DR8EIX	**DR8EIX**
KLX 125 C 10	CR7HSA	**CR7HSA**	CR7HIX	**2103-0292**
KLX 125 D D-Tracker 10	CR7HSA	**CR7HSA**	CR7HIX	**2103-0292**

APLICACIONES PARA BUJÍAS NGK continúa en la siguiente página.

DESCARGO DE RESPONSABILIDAD: CONSÚLTESE LA PÁGINA 4 PARA INFORMACIÓN IMPORTANTE RELATIVA A CUESTIONES DE GARANTÍA Y NORMATIVA DE CONTROL DE EMISIONES.

NGK IRIDIUM IX

APLICACIONES BUJÍAS NGK (CONT.)

125CC (CONT.)

COMPATIBLE CON MODELO	ESTÁNDAR NGK	N.º ART. ESTÁNDAR	NGK IRIDIUM IX	N.º ART. IRIDIUM IX
KEEWAY				
Superlight125 V2	DR7ES	**DR7ES**	-	**-**
Superlight125 V1	DR7ES	**DR7ES**	-	**-**
KTM				
125 Duke 98	BR9ES	**BR9ES**	BR9EIX	**BR9EIX**
125 Duke 13	LKAR8AI-9	**2103-0210**	-	**-**
125 EXC 93-95	-	**-**	BR10EIX	**BR10EIX**
125 EXC 96-97	-	**-**	BR10EIX	**BR10EIX**
125 EXC 97-00	R6918B-8	**R6918B-8**	-	**-**
125 EXC 01	-	**-**	BR9EIX	**BR9EIX**
125 EXC 02	-	**-**	BR9ECMIX	**2103-0045**
125 EXC Six Days 08	-	**-**	BR9ECMIX	**2103-0045**
125 EXC Six Days 10	-	**-**	BR9ECMIX	**2103-0045**
125 RC1 09-	-	**-**	BR9ECMIX	**2103-0045**
KYMCO				
CK 125 04	DR8EA	**DR8EA**	DR8EIX	**DR8EIX**
K-Pipe 125 E3 12	CR7HSA	**CR7HSA**	CR7HIX	**2103-0292**
Pulsar 125 4Takt 01	DR8EA	**DR8EA**	DR8EIX	**DR8EIX**
Quannon 125 07	CR8E	**CR8E**	CR8EIX	**CR8EIX**
Quannon 125 Naked 10	CR8E	**CR8E**	CR8EIX	**CR8EIX**
Zing 125 99	DR8EA	**DR8EA**	DR8EIX	**DR8EIX**
Zing II 08	CR8E	**CR8E**	CR8EIX	**CR8EIX**
Pulsar 125 01	DR8EA	**DR8EA**	DR8EIX	**DR8EIX**
Quannon Naked 10	CR8E	**CR8E**	CR8EIX	**CR8EIX**
Zing 97	DR8EA	**DR8EA**	DR8EIX	**DR8EIX**
Zing II 08	DR8EA	**DR8EA**	DR8EIX	**DR8EIX**
LEXMOTO				
Adrenaline 125 15	CR8E	**CR8E**	CR8EIX	**CR8EIX**
Arizona 125 13	D8EA	**D8EA**	DR8EIX	**DR8EIX**
Arrow 125 13	D8EA	**D8EA**	DR8EIX	**DR8EIX**
Street 125 13	CR7E	**CR7E**	CR7EIX	**2103-0062**
Venom SK125-22 15	CPR6EA-9	**2103-0332**	-	**-**
Vixen 125 13	D8EA	**D8EA**	DR8EIX	**DR8EIX**
XTR S 125 13	D8EA	**D8EA**	DR8EIX	**DR8EIX**
XTR 125 13	D8EA	**D8EA**	DR8EIX	**DR8EIX**
XTR 125 S	D8EA	**D8EA**	DR8EIX	**DR8EIX**
LIFAN				
LF125-J 13	D8EA	**D8EA**	DR8EIX	**DR8EIX**
LF125GY	DPR8EA-9	**DPR8EA-9**	DPR8EIX-9	**DPR8EIX-9**
LF125GY-3A	DPR8EA-9	**DPR8EA-9**	DPR8EIX-9	**DPR8EIX-9**
LF125GY-5	DPR8EA-9	**DPR8EA-9**	DPR8EIX-9	**DPR8EIX-9**
LF125T-2F	C7HSA	**C7HSA**	CR7HIX	**2103-0292**
LF125T-6	C7HSA	**C7HSA**	CR7HIX	**2103-0292**
LF125T-9A 09	C7HSA	**C7HSA**	CR7HIX	**2103-0292**
MASH				
Seventy 14	CR7E	**CR7E**	CR7EIX	**2103-0062**
Seventy-Five 14	CR7E	**CR7E**	CR7EIX	**2103-0062**
Seventy-Five Vintage 14	CR7E	**CR7E**	CR7EIX	**2103-0062**
MBK				
XC 125 Flame 94	CR6HSA	**CR6HSA**	CR6HIX	**2103-0291**
XC 125 Flame T 95-00	CR7E	**CR7E**	CR7EIX	**2103-0062**
XC 125 Flame R 96-99	CR7E	**CR7E**	CR7EIX	**2103-0062**
XC 125 Flame F 00-03	CR7E	**CR7E**	CR7EIX	**2103-0062**
XC 125 X Flame X 04-06	CR7E	**CR7E**	CR7EIX	**2103-0062**
MZ				
RT 125 00	CR8E	**CR8E**	CR8EIX	**CR8EIX**
RT 125/2 56-59	B8HS	**B8HS**	BR8HIX	**BR8HIX**
RT 125 Classic 03	CR8E	**CR8E**	CR8EIX	**CR8EIX**
RT 125 SM 00	CR8E	**CR8E**	CR8EIX	**CR8EIX**
SX 125 02	CR8E	**CR8E**	CR8EIX	**CR8EIX**
RIEJU				
MRX 125 03	BR8ES	**BR8ES**	BR8EIX	**BR8EIX**
RS2 125 Martix / NKD / Pro 06-11	CR7HSA	**CR7HSA**	CR7HIX	**2103-0292**
RS3 125 / NKD 11	CR8E	**CR8E**	CR8EIX	**CR8EIX**
SMX 125 03	BR8ES	**BR8ES**	BR8EIX	**BR8EIX**

COMPATIBLE CON MODELO	ESTÁNDAR NGK	N.º ART. ESTÁNDAR	NGK IRIDIUM IX	N.º ART. IRIDIUM IX
RIEJU (CONT.)				
Tango 125 Pro	CR7HSA	**CR7HSA**	CR7HIX	**2103-0292**
MRX 125 02	CR7HSA	**CR7HSA**	CR7HIX	**2103-0292**
SMX 12502	CR7HSA	**CR7HSA**	CR7HIX	**2103-0292**
Marathon 125 / Endura 125 / SM 125	CR8E	**CR8E**	CR8EIX	**CR8EIX**
SACHS				
ZX 125 97	BR8ES	**BR8ES**	BR8EIX	**BR8EIX**
ZX 125 97	BR9ES	**BR9ES**	BR9EIX	**BR9EIX**
SCORPA				
TY-S 125 F 04-06	CR7HSA	**CR7HSA**	CR7HIX	**2103-0292**
SHERCO				
City Corp 125 Supermotard 08	CR6HSA	**CR6HSA**	CR6HIX	**2103-0292**
SUZUKI				
DR 125 SM 08-13	CR8E	**CR8E**	CR8EIX	**CR8EIX**
GN 125 D / K / M 83-90	DR8ES-L	**DR8ESL**	DR8EIX	**DR8EIX**
GN 125 91-99	DR8EA	**DR8EA**	DR8EIX	**DR8EIX**
GN 125 U 91-99	DR8EA	**DR8EA**	DR8EIX	**DR8EIX**
GSX-R 125 17	MR8E-9	**2103-0405**	-	**-**
GSX-S 125 17	MR8E-9	**2103-0405**	-	**-**
GZ 125 U Marauder 98-04	DR8EA	**DR8EA**	DR8EIX	**DR8EIX**
GZ 125 Marauder 98-03	DR8EA	**DR8EA**	DR8EIX	**DR8EIX**
GZ 125 Marauder 04-07	CR8E	**CR8E**	CR8EIX	**CR8EIX**
GZ 125 Marauder 08-13	CR7E	**CR7E**	CR7EIX	**2103-0062**
RV 125 Van Van 73-81	B7HS	**B7HS**	BR7HIX	**BR7HIX**
RV 125 Van Van 03-07	CR8E	**CR8E**	CR8EIX	**CR8EIX**
RV 125 Van Van 07	CR8E	**CR8E**	CR8EIX	**CR8EIX**
VL 125 LC Intruder / U 00-08	CR8E	**CR8E**	CR8EIX	**CR8EIX**
SWM				
RS 125 R 16	CR8E	**CR8E**	CR8EIX	**CR8EIX**
SM 125 R 16	CR8E	**CR8E**	CR8EIX	**CR8EIX**
SYM				
Husky 125 97	DR8EA	**DR8EA**	DR8EIX	**DR8EIX**
Wolf 125 05-09	DR8EA	**DR8EA**	DR8EIX	**DR8EIX**
Wolf 125 10	DR7EA	**DR7EA**	-	**-**
XS 125-K	DR8EA	**DR8EA**	DR8EIX	**DR8EIX**
TM RACING				
EN 125 03	BR9EG	**BR9EG**	BR9EIX	**BR9EIX**
YAMAHA				
DT 125 R 90	BR9ES	**BR9ES**	BR9EIX	**BR9EIX**
DT 125 R 01-04	BR9ES	**BR9ES**	BR9EIX	**BR9EIX**
DT 125 R 01-04	BR8ES	**BR8ES**	BR8EIX	**BR8EIX**
DT 125 X 05	BR8ES	**BR8ES**	BR8EIX	**BR8EIX**
SR 125	D8EA	**D8EA**	DR8EIX	**DR8EIX**
SR 125 96	DR8EA	**DR8EA**	DR8EIX	**DR8EIX**
SR 125 SE 95	D8EA	**D8EA**	DR8EIX	**DR8EIX**
SR 125 Z 93	DR8EA	**DR8EA**	DR8EIX	**DR8EIX**
TDR 125 92-96	BR9ES	**BR9ES**	BR9EIX	**BR9EIX**
TDR 125 97	BR8ES	**BR8ES**	BR8EIX	**BR8EIX**
TW 125 99	DR8EA	**DR8EA**	DR8EIX	**DR8EIX**
WR 125 97	BR9EG	**BR9EG**	-	**-**
WR 125 R 09	CR8E	**CR8E**	CR8EIX	**CR8EIX**
WR 125 X 09	CR8E	**CR8E**	CR8EIX	**CR8EIX**
XT 125 R 05	CR7HSA	**CR7HSA**	CR7HIX	**2103-0292**
XT 125 X 05	CR7HSA	**CR7HSA**	CR7HIX	**2103-0292**
XVS 125 00	CR7HSA	**CR7HSA**	CR7HIX	**2103-0292**
XVS 125 DragStar 00	CR7HSA	**CR7HSA**	CR7HIX	**2103-0292**
YBR 125 05	CR6HSA	**CR6HSA**	CR6HIX	**2103-0291**
YBR 125 Custom 08	CR6HSA	**CR6HSA**	CR6HIX	**2103-0291**
YS 125 13	-	**-**	BR9EIX	**BR9EIX**
YZF-R 125 08	CR8E	**CR8E**	CR8EIX	**CR8EIX**

DESCARGO DE RESPONSABILIDAD: CONSÚLTESE LA PÁGINA 4 PARA INFORMACIÓN IMPORTANTE RELATIVA A CUESTIONES DE GARANTÍA Y NORMATIVA DE CONTROL DE EMISIONES.

Todos los nºs de artículo en **MAGENTA** son nuevos para 2021

IRIDIUM IX

APLICACIONES BUJÍAS NGK (CONT.)

OVER 125CC

COMPATIBLE CON MODELO	ESTÁNDAR NGK	N.º ART. ESTÁNDAR	NGK IRIDIUM IX	N.º ART. IRIDIUM IX
APRILIA				
SXV 4,5 06	CR8EB	**2103-0008**	CR8EIX	**CR8EIX**
SXV 4,5 07	CR8EKB	**2103-0058**	CR8EIX	**CR8EIX**
RXV 5,5 06	CR8EKB	**2103-0058**	CR8EIX	**CR8EIX**
RXV 5,5 06-08	CR8EB	**2103-0008**	CR8EIX	**CR8EIX**
RXV 5,5 09	CR8EKB	**2103-0058**	CR8EIX	**CR8EIX**
SXV 5,5 06	CR8EKB	**2103-0058**	CR8EIX	**CR8EIX**
SXV 5,5 06	CR8EB	**2103-0008**	CR8EIX	**CR8EIX**
SXV 5,5 09	CR8EKB	**2103-0058**	CR8EIX	**CR8EIX**
Pegaso 650 92-95	DR8EA	**DR8EA**	DR8EIX	**DR8EIX**
Pegaso 650 i.e. 01-05	DR8EB	**2103-0287**	DR8EIX	**DR8EIX**
Pegaso 650 Strada 05	CR7E	**CR7E**	CR7EIX	**2103-0062**
Pegaso 650 Trail 06-09	CR7E	**CR7E**	CR7EIX	**2103-0062**
Dorsoduro 750 08	CR7EKB	**2103-0139**	CR7EIX	**2103-0062**
Dorsoduro 750 Factory 07	CR7EKB	**2103-0139**	CR7EIX	**2103-0062**
Shiver 750-07	CR7EKB	**2103-0139**	CR7EIX	**2103-0062**
Shiver 750 GT 09	CR7EKB	**2103-0139**	CR7EIX	**2103-0062**
Mana 850 07	CR7EKB	**2103-0139**	CR7EIX	**2103-0062**
Mana 850 08	CR7EKB	**2103-0139**	CR7EIX	**2103-0062**
Mana 850 GT 09	CR7EKB	**2103-0139**	CR7EIX	**2103-0062**
ETV 1000 Caponord 01-08	DCPR9E	**DCPR9E**	DCPR9EIX	**2103-0065**
RSV 1000 Mille 98-00	DCPR8E	**DCPR8ESOLID**	DCPR8EIX	**2103-0051**
RSV 1000 Mille 01-03	DCPR9E	**DCPR9E**	DCPR9EIX	**2103-0065**
RSV 1000 Mille R 99-01	DCPR8E	**DCPR8ESOLID**	DCPR8EIX	**2103-0051**
RSV 1000 Mille R 02-05	DCPR9E	**DCPR9E**	DCPR9EIX	**2103-0065**
RSV 1000 Tuono R 02	DCPR9E	**DCPR9E**	DCPR9EIX	**2103-0065**
RSV 1000 R Factory 04	DCPR9E	**DCPR9E**	DCPR9EIX	**2103-0065**
RSV4 1000 Factory 09	CR9EB	**CR9EB**	CR9EIX	**CR9EIX**
RSV4 1000 R 10	CR9EB	**CR9EB**	CR9EIX	**CR9EIX**
Tuono 1100 V4 11	CR9EKB	**2103-0042**	CR9EIX	**CR9EIX**
Caponord 1200 13	CR8EKB	**2103-0058**	CR8EIX	**CR8EIX**
BENELLI				
BN 302 14	CR9EB	**CR9EB**	CR9EIX	**CR9EIX**
500 LS/Quattro/504/Sport	D8EA	**D8EA**	DR8EIX	**DR8EIX**
TNT 899 07	CR9E	**CR9E**	CR9EIX	**CR9EIX**
TNT 899 S-Tornado Naked 08	CR9E	**CR9E**	CR9EIX	**CR9EIX**
TNT 1130 Sport Evo 06	CR9E	**CR9E**	CR9EIX	**CR9EIX**
TNT 1130 Cafe Racer 06	CR9E	**CR9E**	CR9EIX	**CR9EIX**
Tre-K 1130 Amazonas 07	CR9E	**CR9E**	CR9EIX	**CR9EIX**
Tre-K 1130 06	CR9E	**CR9E**	CR9EIX	**CR9EIX**
BETA/BETAMOTOR				
EVO 300 4T 08	CR7EB	**2103-0061**	CR7EIX	**2103-0062**
RR 300 12	BR7ES	**BR7ES**	BR7EIX	**BR7EIX**
RR 350 Enduro 4T 13	LKAR8A-9	**2103-0086**	-	**-**
RR 390 EFI Enduro/ Enduro Racing 15	LKAR8A-9	**2103-0086**	-	**-**
RR 430 EFI Enduro/ Enduro Racing 15	LKAR8A-9	**2103-0086**	-	**-**
RR 400 4T 10	LKAR8A-9	**2103-0086**	-	**-**
RR 450 4T 10	LKAR8A-9	**2103-0086**	-	**-**
RR 520 4T 10	LKAR8A-9	**2103-0086**	-	**-**
BMW				
F 650 CS 00-03	DR8EB	**2103-0287**	DR8EIX	**DR8EIX**
F 650 CS 03-05	DR8EB	**2103-0287**	DR8EIX	**DR8EIX**
F 650 GS Dakar 99-03	D8EA	**D8EA**	DR8EIX	**DR8EIX**
F 650 GS Dakar 03-07	DR8EB	**2103-0287**	DR8EIX	**DR8EIX**
G 650 GS 08-10	DR8EB	**2103-0287**	DR8EIX	**DR8EIX**
G 650 GS 10	DR8EB	**2103-0287**	DR8EIX	**DR8EIX**
G 650 Xcountry 06-07	DR8EB	**2103-0287**	DR8EIX	**DR8EIX**
G 650 Xcountry 07-10	DR8EB	**2103-0287**	DR8EIX	**DR8EIX**
G 650 Xchallenge 07-10	DR8EB	**2103-0287**	DR8EIX	**DR8EIX**
G 650 Xmoto 07-10	DR8EB	**2103-0287**	DR8EIX	**DR8EIX**
F 650 GS 08	DCPR8E	**DCPR8ESOLID**	DCPR8EIX	**2103-0051**
F 700 GS 13-17	DCPR8E	**DCPR8ESOLID**	DCPR8EIX	**2103-0051**
F 800 GS 08	DCPR8E	**DCPR8ESOLID**	DCPR8EIX	**2103-0051**
F 800 GT 11	DCPR8E	**DCPR8ESOLID**	DCPR8EIX	**2103-0051**

COMPATIBLE CON MODELO	ESTÁNDAR NGK	N.º ART. ESTÁNDAR	NGK IRIDIUM IX	N.º ART. IRIDIUM IX
BMW (CONT.)				
F 800 GT 13	DCPR8E	**DCPR8ESOLID**	DCPR8EIX	**2103-0051**
F 800 GS Adventure 12	DCPR8E	**DCPR8ESOLID**	DCPR8EIX	**2103-0051**
F 800 R 09	DCPR8E	**DCPR8ESOLID**	DCPR8EIX	**2103-0051**
F 800 S 04	DCPR8E	**DCPR8ESOLID**	DCPR8EIX	**2103-0051**
F 800 S 06	DCPR8E	**DCPR8ESOLID**	DCPR8EIX	**2103-0051**
R 850 R 94-02	BKR7EKC	**2103-0138**	BKR7EIX	**2103-0163**
S 1000 RR 10	LMAR9D-J	**2103-0304**	-	**-**
S 1000 RR HP4 11	LMAR9D-J	**2103-0304**	-	**-**
S 1000 XR 15	LMAR9D-J	**2103-0304**	-	**-**
R 1150 GS Adventure 02-03	BKR7EKC	**2103-0138**	BKR7EIX	**2103-0163**
R 1150 GS	BKR7EKC	**2103-0138**	BKR7EIX	**2103-0163**
Adventure 03-05	DCPR8EKC	**2103-0290**	DCPR8EIX	**2103-0051**
R 1150 R 01-03	BKR7EKC	**2103-0138**	BKR7EIX	**2103-0163**
R 1150 R 02-06	BKR7EKC	**2103-0138**	BKR7EIX	**2103-0163**
	DCPR8EKC	**2103-0290**	DCPR8EIX	**2103-0051**
R 1150 RT 01-03	BKR7EKC	**2103-0138**	BKR7EIX	**2103-0163**
R 1200 GS 13	LMAR8D-J	**2103-0328**	-	**-**
R 1200 GS Adventure 13	LMAR8D-J	**2103-0328**	-	**-**
R 1200 R 15	LMAR8D-J	**2103-0328**	-	**-**
R 1200 RS 15	LMAR8D-J	**2103-0328**	-	**-**
R 1200 RT 13	LMAR8D-J	**2103-0328**	-	**-**
R 1200 Nine T 14	MAR8B-JDS	**2103-0233**	-	**-**
HP2 Enduro 05	BKR7EKC	**2103-0138**	BKR7EIX	**2103-0163**
	DCPR8EKC	**2103-0290**	DCPR8EIX	**2103-0051**
HP2 Megamoto 07	DCPR8EKC	**2103-0290**	DCPR8EIX	**2103-0051**
K 1200 GT 03-05	DCPR7E	**DCPR7E**	DCPR7EIX	**DCPR7EIX**
K 1200 GT 06-08	KR9CI	**2103-0172**	-	**-**
K 1200 LT 98-04	DCPR7E	**DCPR7E**	DCPR7EIX	**DCPR7EIX**
K 1200 R 05-08	KR9CI	**2103-0172**	-	**-**
K 1200 RS 96-01	DCPR7E	**DCPR7E**	DCPR7EIX	**DCPR7EIX**
K 1200 S 04-08	KR9CI	**2103-0172**	-	**-**
R 1200 C 03	BKR7EKC	**2103-0138**	BKR7EIX	**2103-0163**
R 1200 C 03-09	BKR7EKC	**2103-0138**	BKR7EIX	**2103-0163**
	DCPR8EKC	**2103-0290**	DCPR8EIX	**2103-0051**
R 1200 C	BKR7EKC	**2103-0138**	BKR7EIX	**2103-0163**
Montauk 02-04	DCPR8EKC	**2103-0290**	DCPR8EIX	**2103-0051**
R 1200 CL 03	BKR7EKC	**2103-0138**	BKR7EIX	**2103-0163**
R 1200 CL 03-04	BKR7EKC	**2103-0138**	BKR7EIX	**2103-0163**
	DCPR8EKC	**2103-0290**	DCPR8EIX	**2103-0051**
R 1200 GS 02-07	DCPR8EKC	**2103-0290**	DCPR8EIX	**2103-0051**
R 1200 GS 04-09	DCPR8EKC	**2103-0290**	DCPR8EIX	**2103-0051**
R 1200 GS 06-08	DCPR8EKC	**2103-0290**	DCPR8EIX	**2103-0051**
R 1200 GS 08-10	MAR8B-JDS	**2103-0233**	-	**-**
R 1200 GS 10	MAR8B-JDS	**2103-0233**	-	**-**
R 1200 GS Adventure 05-07	DCPR8EKC	**2103-0290**	DCPR8EIX	**2103-0051**
R 1200 GS Adventure 07-09	DCPR8EKC	**2103-0290**	DCPR8EIX	**2103-0051**
R 1200 GS Adventure 08-13	MAR8B-JDS	**2103-0233**	-	**-**
R 1200 GS 11	LMAR8D-J	**2103-0328**	-	**-**
R 1200 nineT Scrambler 16	MAR8B-JDS	**2103-0233**	-	**-**
R 1200 nineT Pure 16	MAR8B-JDS	**2103-0233**	-	**-**
R 1200 nineT Racer 16	MAR8B-JDS	**2103-0233**	-	**-**
R 1200 nineT Urban G/S 16	MAR8B-JDS	**2103-0233**	-	**-**
R 1200 RT 03-09	DCPR8EKC	**2103-0290**	DCPR8EIX	**2103-0051**
R 1200 RT 09	MAR8B-JDS	**2103-0233**	-	**-**
R 1200 S 04-07	DCPR8EKC	**2103-0290**	DCPR8EIX	**2103-0051**
R 1200 ST 05-09	DCPR8EKC	**2103-0290**	DCPR8EIX	**2103-0051**
K 1300 GT 07-10	KR9CI	**2103-0172**	-	**-**
K 1300 R 07	KR9CI	**2103-0172**	-	**-**
K 1300 S 07	KR9CI	**2103-0172**	-	**-**
K 1600 GT 10	LMAR8AI-8	**2103-0370**	-	**-**
K 1600 GTL 10	LMAR8AI-8	**2103-0370**	-	**-**

APLICACIONES PARA BUJÍAS NGK continúa en la siguiente página.

DESCARGO DE RESPONSABILIDAD: CONSÚLTESE LA PÁGINA 4 PARA INFORMACIÓN IMPORTANTE RELATIVA A CUESTIONES DE GARANTÍA Y NORMATIVA DE CONTROL DE EMISIONES.

NGK IRIDIUM IX

APLICACIONES BUJÍAS NGK (CONT.)

MÁS DE 125 CC (CONT.)

COMPATIBLE CON MODELO	ESTÁNDAR NGK	N.º ART. ESTÁNDAR	NGK IRIDIUM IX	N.º ART. IRIDIUM IX
BUELL				
XB-9R Firebolt 02-	DPR9EA-9	**DPR9EA-9**	DPR9EIX-9	**DPR9EIX-9**
XB9R 01-07	DCPR9E	**DCPR9E**	DCPR9EIX	**2103-0065**
XB9SX 05-07	DCPR9E	**DCPR9E**	DCPR9EIX	**2103-0065**
DERBI				
Mulhacén 659 05	CR7E	**CR7E**	CR7EIX	**2103-0062**
DUCATI				
400 Scrambler	KR8C-G	**2103-0402**	-	-
Monster 600 94-01	-	-	DCR8EIX	**2103-0296**
Monster 620 i.e. 02-06	DCPR8E	**DCPR8ESOLID**	DCPR8EIX	**2103-0051**
Multistrada 620 05-07	DCPR8E	**DCPR8ESOLID**	DCPR8EIX	**2103-0051**
Monster 695 06-07	DCPR8E	**DCPR8ESOLID**	DCPR8EIX	**2103-0051**
Monster 696 07	DCPR8E	**DCPR8ESOLID**	DCPR8EIX	**2103-0051**
748 R 99	-	-	DCR9EIX	**2103-0333**
748 S 00-04	-	-	DCR9EIX	**2103-0333**
748 S	R2525-9	**2103-0353**	-	-
748 SP 95-03	-	-	DCR9EIX	**2103-0333**
748 SPS 95-03,	-	-	DCR9EIX	**2103-0333**
748/SP/SPS 95-03	R2525-9	**2103-0353**	-	-
748/Biposto 99	R2525-9	**2103-0353**	-	-
748/748 Biposto 95-04	-	-	DCR9EIX	**2103-0333**
748 Dark 04-06	CR9EB	**CR9EB**	CR9EIX	**CR9EIX**
749 R 03	CR9EB	**CR9EB**	CR9EIX	**CR9EIX**
749 S 03	CR9EB	**CR9EB**	CR9EIX	**CR9EIX**
Hypermotard 13	MAR9A-J	**2103-0195**	-	-
Monster 796 10	DCPR8E	**DCPR8ESOLID**	DCPR8EIX	**2103-0051**
Monster 800 i.e. S 03	DCPR8E	**DCPR8ESOLID**	DCPR8EIX	**2103-0051**
Monster 800 Sport & Supersport ie 03	DCPR8E	**DCPR8ESOLID**	DCPR8EIX	**2103-0051**
800 i.e. Monster 03-05	DCPR8E	**DCPR8ESOLID**	DCR8EIX	**2103-0296**
Scrambler 15	DCPR8E	**DCPR8ESOLID**	DCR8EIX	**2103-0296**
Hypermotard 13	MAR9A-J	**2103-0195**	-	-
Hyperstrada 13	MAR9A-J	**2103-0195**	-	-
Monster 821 14	MAR9A-J	**2103-0195**	-	-
848 07	MAR10A-J	**2103-0068**	-	-
848 Evo 11	MAR10A-J	**2103-0068**	-	-
Streetfighter 12	MAR10A-J	**2103-0068**	-	-
899 Panigale 13	MAR9A-J	**2103-0195**	-	-
MH 900 Evoluzione 00	DPR8EA-9	**DPR8EA-9**	DPR8EIX-9	**DPR8EIX-9**
MH 900 E 02	DCPR8E	**DCPR8ESOLID**	DCPR8EIX	**2103-0051**
Monstro 900 99	DCPR8E	**DCPR8ESOLID**	DCPR8EIX	**2103-0051**
Monster 916 S4 01-03	-	-	DCR9EIX	**2103-0333**
Hypermotard 939 16	MAR9A-J	**2103-0195**	-	-
Hypermotard 939 SP 16	MAR9A-J	**2103-0195**	-	-
Hyperstrada 939 16	MAR9A-J	**2103-0195**	-	-
Multistrada 950 16	MAR9A-J	**2103-0195**	-	-
Panigale 959 16	MAR9A-J	**2103-0195**	-	-
Panigale 959 16	MAR9A-J	**2103-0195**	-	-
Desmosedici RR 07-08	MAR10A-J	**2103-0068**	-	-
ST3 1000 Sporttouring 04	CR9EB	**CR9EB**	CR9EIX	**CR9EIX**
996 S 00-02	-	-	DCR9EIX	**2103-0333**
Monster 996 S4R 03-06	-	-	DCR9EIX	**2103-0333**
ST4S 996 03-05	-	-	DCR9EIX	**2103-0333**
ST4S 996 ABS 03-05	-	-	DCPR9EIX	**2103-0065**
996 R 00-02	CR9EB	**CR9EB**	CR9EIX	**CR9EIX**
998 Biposto, R, S 01	CR9EB	**CR9EB**	CR9EIX	**CR9EIX**
998 Matrix 03	CR9EB	**CR9EB**	CR9EIX	**CR9EIX**
999 R 02-06	CR9EB	**CR9EB**	CR9EIX	**CR9EIX**
999 S 02-06	CR9EB	**CR9EB**	CR9EIX	**CR9EIX**
Monster S4R 07	CR9EB	**CR9EB**	CR9EIX	**CR9EIX**
Monster S4RS 06-07	CR9E	**CR9E**	CR9EIX	**CR9EIX**
Monster S4RS 08	MAR10A-J	**2103-0068**	CR9EIX	**CR9EIX**
1000 DS 03-05	-	-	DCR8EIX	**2103-0296**
1000 DS 06	DCPR8E	**DCPR8ESOLID**	DCPR8EIX	**2103-0051**
1000 SuperSport 06	DCPR8E	**DCPR8ESOLID**	DCPR8EIX	**2103-0051**
Classic Sport 1000 06-09	DCPR8E	**DCPR8ESOLID**	DCPR8EIX	**2103-0051**
Monster 1000 03	DCPR8E	**DCPR8ESOLID**	DCPR8EIX	**2103-0051**

COMPATIBLE CON MODELO	ESTÁNDAR NGK	N.º ART. ESTÁNDAR	NGK IRIDIUM IX	N.º ART. IRIDIUM IX
DUCATI (CONT.)				
Monster 1000 i.e. 03-05	-	-	DCR8EIX	**2103-0296**
Monster S2R 1000 06-08	DCPR8E	**DCPR8ESOLID**	DCPR8EIX	**2103-0051**
Multistrada 1000 02-05	-	-	DCR8EIX	**2103-0296**
Sport 1000 07	DCPR8E	**DCPR8ESOLID**	DCPR8EIX	**2103-0051**
1098/1098S/Tricolore 07	MAR10A-J	**2103-0068**	-	-
Hypermotard 1100 EVO 10	DCPR8E	**DCPR8ESOLID**	DCPR8EIX	**2103-0051**
Hypermotard 1100 EVO S 10	DCPR8E	**DCPR8ESOLID**	DCPR8EIX	**2103-0051**
Monster 1100 EVO 10	DCPR8E	**DCPR8ESOLID**	DCPR8EIX	**2103-0051**
Monster 1100 09-10	DCPR8E	**DCPR8ESOLID**	DCPR8EIX	**2103-0051**
Monster 1100 S 09-10	DCPR8E	**DCPR8ESOLID**	DCPR8EIX	**2103-0051**
Multistrada 1100 08-10	DCPR8E	**DCPR8ESOLID**	DCPR8EIX	**2103-0051**
Multistrada 1100 S 08-10	DCPR8E	**DCPR8ESOLID**	DCPR8EIX	**2103-0051**
1198 08	MAR10A-J	**2103-0068**	-	-
1198 S 08	MAR10A-J	**2103-0068**	-	-
Diavel 1200 ABS 10	MAR9A-J	**2103-0195**	-	-
Diavel 1200 Carbon ABS 11	MAR9A-J	**2103-0195**	-	-
Diavel 1200 AMG ABS 13	MAR9A-J	**2103-0195**	-	-
Panigale 1199 R 13-14	MAR9A-J	**2103-0195**	-	-
Multistrada 1200 Enduro 16	MAR9A-J	**2103-0195**	-	-
Multistrada 1260 18	MAR9A-J	**2103-0195**	-	-
Panigale 1299 R/S 15	MAR9A-J	**2103-0195**	-	-
Panigale 1299 R Final Edition 18	MAR10A-J	**2103-0068**	-	-
GAS GAS				
EC 200 99	-	-	BR10EIX	**BR10EIX**
EC 200 04	BR8EG	**BR8EG**	-	-
EC 250 97	B8EG	**B8EG**	-	-
Enducross 97	BR8EG	**BR8EG**	-	-
EC 250 04	BR8EG	**BR8EG**	-	-
Pampera 250 97-03	BPR6ES	**2103-0320**	BPR6EIX	**2103-0289**
TXT 280 00	BP5ES	**2103-0324**	-	-
EC 300 99	-	-	BR10EIX	**BR10EIX**
EC 300 04	BR8EG	**BR8EG**	-	-
EC 400 FSE 02	CR8E	**CR8E**	CR8EIX	**CR8EIX**
EC 450 05	CR8E	**CR8E**	CR8EIX	**CR8EIX**
HONDA				
CB 250	B8ES	**B8ES**	BR8EIX	**BR8EIX**
CBF 250 04-06	CR8EH-9S	**2103-0330**	-	-
CBF 250 06	CR8EH-9	**CR8EH-9**	CR8EHIX-9	**CR8EHIX-9**
CBR 250 R 11	SIMR8A9	**2103-0229**	-	-
CRF 250 L 12	SIMR8A9	**2103-0229**	-	-
CBR 400 RR Hurricane Triarm 88-89	CR8EH-9	**CR8EH-9**	CR8EHIX-9	**CR8EHIX-9**
CBR 400 RR Gullarm 90-91	CR8EH-9	**CR8EH-9**	CR8EHIX-9	**CR8EHIX-9**
CBR 400 RR Fireblade 92-99	CR8EH-9	**CR8EH-9**	CR8EHIX-9	**CR8EHIX-9**
CB 500 94-95	CR9EH-9	**CR9EH-9**	CR9EHIX-9	**CR9EHIX-9**
CB 500 96-03	CR8EH-9	**CR8EH-9**	CR8EHIX-9	**CR8EHIX-9**
CB 500 F 13	CPR8EA-9	**2103-0055**	-	-
CB 500 S Sport 98-03	CR8EH-9	**CR8EH-9**	CR8EHIX-9	**CR8EHIX-9**
CB 500 X 13	CPR8EA-9	**2103-0055**	-	-
CBF 500 04-08	CR8EH-9S	**2103-0330**	-	-
CBR 500 R 13	CPR8EA-9	**2103-0055**	-	-
CB 600 F Hornet 98-02	CR9EH-9	**CR9EH-9**	CR9EHIX-9	**CR9EHIX-9**
CB 600 F Hornet 02-06	CR9EH-9	**CR9EH-9**	CR9EHIX-9	**CR9EHIX-9**
CBF 600 N 04-07	CR9EH-9	**CR9EH-9**	CR9EHIX-9	**CR9EHIX-9**
CBF 600 N 08-10	CR8EH-9	**CR8EH-9**	CR8EHIX-9	**CR8EHIX-9**
CBF 600 S 04-07	CR9EH-9	**CR9EH-9**	CR9EHIX-9	**CR9EHIX-9**
CBR 600 F 87-88	DPR8EA-9	**DPR8EA-9**	DPR8EIX-9	**DPR8EIX-9**
CBR 600 F 89-90	DPR9EA-9	**DPR9EA-9**	DPR9EIX-9	**DPR9EIX-9**
CBR 600 F 91-94	CR9EH-9	**CR9EH-9**	CR9EHIX-9	**CR9EHIX-9**
CBR 600 F 95-98	CR9EH-9	**CR9EH-9**	CR9EHIX-9	**CR9EHIX-9**
CBR 600 F 99-00	CR9EH-9	**CR9EH-9**	CR9EHIX-9	**CR9EHIX-9**

DESCARGO DE RESPONSABILIDAD: CONSÚLTESE LA PÁGINA 4 PARA INFORMACIÓN IMPORTANTE RELATIVA A CUESTIONES DE GARANTÍA Y NORMATIVA DE CONTROL DE EMISIONES.

Todos los nºs de artículo en **MAGENTA** son nuevos para 2021



2103-0018

APLICACIONES BUJÍAS NGK (CONT.)

MÁS DE 125 CC (CONT.)

COMPATIBLE CON MODELO	ESTÁNDAR NGK	N.º ART. ESTÁNDAR	NGK IRIDIUM IX	N.º ART. IRIDIUM IX
HONDA (CONT.)				
CBR 600 F 01-04	IMR9A-9H	**IMR9A-9H**	-	**-**
CBR 600 F 05-07	IMR9C-9H	**IMR9C-9H**	-	**-**
CBR 600 F 11	CR9EH-9	**CR9EH-9**	CR9EHIX-9	**CR9EHIX-9**
CBR 600 RR 03-04	IMR9C-9H	**IMR9C-9H**	-	**-**
CBR 600 RR 05-06	IMR9C-9HES	**2103-0037**	-	**-**
CBR 600 RR 07-10	IMR9C-9HES	**2103-0037**	-	**-**
VT 600 C Shadow 88-00	DPR8EA-9	**DPR8EA-9**	DPR8EIX-9	**DPR8EIX-9**
FMX 650 05-07	DPR8EA-9	**DPR8EA-9**	DPR8EIX-9	**DPR8EIX-9**
NT 650 V Deauville 98-01	DPR8EA-9	**DPR8EA-9**	DPR8EIX-9	**DPR8EIX-9**
NTV 650 Revere 88-97	DPR8EA-9	**DPR8EA-9**	DPR8EIX-9	**DPR8EIX-9**
XL 650 V Transalp 00-01	DPR8EA-9	**DPR8EA-9**	DPR8EIX-9	**DPR8EIX-9**
XL 650 V Transalp 02-07	DPR8EA-9	**DPR8EA-9**	DPR8EIX-9	**DPR8EIX-9**
XL 650 V Transalp 05	DPR8EA-9	**DPR8EA-9**	DPR8EIX-9	**DPR8EIX-9**
XR 650 R 00-07	BKR8E-11	**2103-0347**	-	**-**
NC 700 S 12	IFR6G-11K	**2103-0298**	-	**-**
NC 700 X 12	IFR6G-11K	**2103-0298**	-	**-**
NSA 700 DN-01 08-10	CPR8EA-9	**2103-0055**	-	**-**
NSA 700 DN-01 11	SIMR8A9	**2103-0229**	-	**-**
NT 700 V Deauville 06-09	CPR8EA-9	**2103-0055**	-	**-**
NT 700 V Deauville 10	CPR8EA-9	**2103-0055**	-	**-**
XL 700 V Transalp 08	CPR8EA-9	**2103-0055**	-	**-**
VT 750 C Shadow 87	DPR7EA-9	**DPR7EA-9**	DPR7EIX-9	**DPR7EIX-9**
VT 750 C Shadow 97-00	DPR8EA-9	**DPR8EA-9**	DPR8EIX-9	**DPR8EIX-9**
VT 750 C Shadow 04-09	DPR7EA-9	**DPR7EA-9**	DPR7EIX-9	**DPR7EIX-9**
VT 750 C2 Shadow 99	DPR8EA-9	**DPR8EA-9**	DPR8EIX-9	**DPR8EIX-9**
VT 750 C2 Shadow Spirit 07-09	DPR7EA-9	**DPR7EA-9**	DPR7EIX-9	**DPR7EIX-9**
VT 750 C2 Ace Spirit 97-02	DPR8EA-9	**DPR8EA-9**	DPR8EIX-9	**DPR8EIX-9**
VT 750 C2B Shadow Black Spirit 10	DPR8EA-9	**DPR8EA-9**	DPR8EIX-9	**DPR8EIX-9**
VT 750 C2S Shadow 10	DPR8EA-9	**DPR8EA-9**	DPR8EIX-9	**DPR8EIX-9**
VT 750 CS Shadow 10	DPR7EA-9	**DPR7EA-9**	DPR7EIX-9	**DPR7EIX-9**
VT 750 Shadow RS 10	DPR7EA-9	**DPR7EA-9**	DPR7EIX-9	**DPR7EIX-9**
VT 750 S 10	DPR7EA-9	**DPR7EA-9**	DPR7EIX-9	**DPR7EIX-9**
VFR 800 XAB Crossrunner 12	IMR9D-9H	**2103-0011**	-	**-**
VFR 800 02-10	IMR9B-9H	**2103-0047**	-	**-**
VFR 800 Fi 97-01	CR9EH-9	**CR9EH-9**	CR9EHIX-9	**CR9EHIX-9**
CB 900 F Hornet 02-06	CR8EH-9	**CR8EH-9**	CR8EHIX-9	**CR8EHIX-9**
CBR 900 RR Fireblade 92-95	CR9EH-9	**CR9EH-9**	CR9EHIX-9	**CR9EHIX-9**
CBR 900 RR Fireblade 96-99	CR9EH-9	**CR9EH-9**	CR9EHIX-9	**CR9EHIX-9**
CBR 900 RR Fireblade 00-01	IMR9A-9H	**IMR9A-9H**	-	**-**
CBR 900 RR Fireblade 02-03	IMR9C-9H	**IMR9C-9H**	-	**-**
CB 1000 R 08	IMR9E-9HES	**2103-0193**	-	**-**
CB 1000 R 11	IMR9E-9HES	**2103-0193**	-	**-**
CBF 1000 06-10	CR8EH-9	**CR8EH-9**	CR8EHIX-9	**CR8EHIX-9**
CBF 1000 F 10	IMR8C-9HES	**2103-0352**	-	**-**
CBR 1000 F 87-88	DPR9EA-9	**DPR9EA-9**	DPR9EIX-9	**DPR9EIX-9**
CBR 1000 F 89-00	DPR9EA-9	**DPR9EA-9**	DPR9EIX-9	**DPR9EIX-9**
CBR 1000 RR Fireblade 04-07	IMR9C-9HES	**2103-0037**	-	**-**
CBR 1000 RR 07	IMR9C-9H	**IMR9C-9H**	-	**-**
CBR 1000 RR Fireblade 08	IMR9E-9HES	**2103-0193**	-	**-**
CBR 1000 RR Fireblade 09	IMR9E-9HES	**2103-0193**	-	**-**
CBR 1000 RR 11	IMR9E-9HES	**2103-0193**	-	**-**
XL 1000 V Varadero 99-02	-	**-**	DPR8EIX-9	**DPR8EIX-9**
XL 1000 V Varadero 03-07	IJR8B9	**2103-0299**	-	**-**
VTR 1000 F Fire Storm 97-06	-	**-**	DPR9EIX-9	**DPR9EIX-9**
VTR 1000 SP-1 00-01	FR9BI-11	**FR9BI-11**	-	**-**
CB 1100 99	-	**-**	CR8EHIX-9	**CR8EHIX-9**
CB 1100 SF X-11 99	-	**-**	CR8EHIX-9	**CR8EHIX-9**
CB 1100 SF X-11 Eleven 00-03	-	**-**	CR8EHIX-9	**CR8EHIX-9**
CB 1100 10	LMAR8A-9S	**2103-0376**	-	**-**
CB 1100 13-16	LMAR8A-9S	**2103-0376**	-	**-**
CB 1100 13	LMAR8A-9S	**2103-0376**	-	**-**

COMPATIBLE CON MODELO	ESTÁNDAR NGK	N.º ART. ESTÁNDAR	NGK IRIDIUM IX	N.º ART. IRIDIUM IX
HONDA (CONT.)				
CBR 1100 XX Super Blackbird 97-00	-	**-**	CR9EHIX-9	**CR9EHIX-9**
CBR 1100 XX Super Blackbird 01-08	IMR9C-9H	**IMR9C-9H**	-	**-**
CBR 1100 XX Super Blackbird 01	IMR9A-9H	**IMR9A-9H**	-	**-**
CBR 1100 XX Super Blackbird 02	IMR9C-9H	**IMR9C-9H**	-	**-**
ST 1100 Pan European 90-01	CR8EH-9	**CR8EH-9**	CR8EHIX-9	**CR8EHIX-9**
CB 1300 05	DPR8EA-9	**DPR8EA-9**	DPR8EIX-9	**DPR8EIX-9**
CB 1300 A 05-09	DPR8EA-9	**DPR8EA-9**	DPR8EIX-9	**DPR8EIX-9**
CB 1300 F 03-04	DPR8EA-9	**DPR8EA-9**	DPR8EIX-9	**DPR8EIX-9**
CTX 1300 14	CR8EH-9	**CR8EH-9**	CR8EHIX-9	**CR8EHIX-9**
ST 1300 Pan European 02-04	CR8EH-9	**CR8EH-9**	CR8EHIX-9	**CR8EHIX-9**
VT 1300 CX 10	DCPR6E	**2103-0018**	-	**-**
VTX 1300 S 03-07	DCPR6E	**2103-0018**	-	**-**
GL 1500 F6C Valkyrie 96-03	DPR7EA-9	**DPR7EA-9**	DPR7EIX-9	**DPR7EIX-9**
GL 1800 Goldwing 06	BKR6E-11	**BKR6E-11**	BKR6EIX-11	**2103-0036**
GL 1800 Goldwing 06	BKR6E-11	**BKR6E-11**	BKR6EIX-11	**2103-0036**
GL 1800 Goldwing 12	BKR7E-11	**BKR7E-11**	BKR7EIX-11	**2103-0357**
HUSABERG				
FE 250 13	CR9EKB	**2103-0042**	CR9EIX	**CR9EIX**
FE 250 14	LMAR9AI-10	**2103-0214**	-	**-**
TE 250 11	BR7ES	**BR7ES**	BR7EIX	**BR7EIX**
TE 300 11	BR7ES	**BR7ES**	BR7EIX	**BR7EIX**
FE 350 91-99	C8E	**C8E**	CR8EIX	**CR8EIX**
FE 350 13	LMAR9AI-8	**2103-0211**	-	**-**
FE 450 03-08	-	**-**	DCPR8EIX	**2103-0051**
FE 501 03-07	-	**-**	DCPR8EIX	**2103-0051**
FE 501 08	DCPR8E	**DCPR8ESOLID**	DCPR8EIX	**2103-0051**
FE 501 13	LKAR8AI-9	**2103-0210**	-	**-**
FE 550 E 00	DCPR8E	**DCPR8ESOLID**	DCPR8EIX	**2103-0051**
FE 570 09	LKAR8AI-9	**2103-0210**	-	**-**
HUSQVARNA				
FE 250 14	LMAR9AI-10	**2103-0214**	-	**-**
TC 250 01-08	CR8EB	**2103-0008**	CR8EIX	**CR8EIX**
TC 250 09	CR9EB	**CR9EB**	CR9EIX	**CR9EIX**
TE 250 09	CR9EB	**CR9EB**	CR9EIX	**CR9EIX**
TE 250 14-17	BR7ES	**BR7ES**	BR7EIX	**BR7EIX**
WR 250 92-95	-	**-**	BR9EIX	**BR9EIX**
WR 250 96-99	-	**-**	BR9EIX	**BR9EIX**
WR 250 99-12	B8EG	**B8EG**	-	**-**
WR 250 13	BR8EG	**BR8EG**	-	**-**
WR 250 01	BR8EG	**BR8EG**	-	**-**
WR 300 09	BR8EG	**BR8EG**	-	**-**
TE 300 14-17	BR7ES	**BR7ES**	BR7EIX	**BR7EIX**
TE 310 09-10	CR8EB	**2103-0008**	CR8EIX	**CR8EIX**
TE 310 11	CR9EB	**CR9EB**	CR9EIX	**CR9EIX**
TE 310 11-12	CR9EB	**CR9EB**	CR9EIX	**CR9EIX**
FE 350 14-16	LMAR9AI-8	**2103-0211**	-	**-**
FE 350 17	LMAR9AI-10	**2103-0214**	-	**-**
FE 450 14	LKAR8AI-9	**2103-0210**	-	**-**
SM 450 R 03	CR8EB	**2103-0008**	CR8EIX	**CR8EIX**
TC 450 01	CR8EB	**2103-0008**	CR8EIX	**CR8EIX**
TC 450 04	CR8EB	**2103-0008**	CR8EIX	**CR8EIX**
SMR 511 11	CR9EKB	**2103-0042**	CR9EIX	**CR9EIX**
FE 501 14	LKAR8AI-9	**2103-0210**	-	**-**
SM 510 R	CR8EB	**2103-0008**	CR8EIX	**CR8EIX**
SM 570 R 01	C7E	**C7E**	CR7EIX	**2103-0062**
SM 570 R 02-04	C7E	**C7E**	CR7EIX	**2103-0062**
SM 570 R 04	C8E	**C8E**	CR8EIX	**CR8EIX**

APLICACIONES PARA BUJÍAS NGK continúa en la siguiente página.

DESCARGO DE RESPONSABILIDAD: CONSÚLTESE LA PÁGINA 4 PARA INFORMACIÓN IMPORTANTE RELATIVA A CUESTIONES DE GARANTÍA Y NORMATIVA DE CONTROL DE EMISIONES.

NGK IRIDIUM IX

APLICACIONES BUJÍAS NGK (CONT.)

MÁS DE 125 CC (CONT.)

COMPATIBLE CON MODELO	ESTÁNDAR NGK	N.º ART. ESTÁNDAR	NGK IRIDIUM IX	N.º ART. IRIDIUM IX
HUSQVARNA (CONT.)				
SM 610 S 03	C7E	**C7E**	CR7EIX	**2103-0062**
SM 630 09	CR8EB	**2103-0008**	CR8EIX	**CR8EIX**
TR 650 Strada 12	MAR9A-J	**2103-0195**	-	-
TR 650 Terra 12	MAR9A-J	**2103-0195**	-	-
701 Enduro 16	LKAR8BI9	**2103-0326**	-	-
	LMAR7A-9	**2103-0077**	-	-
Nuda 900 12	LMAR8C-9	**2103-0213**	-	-
HYOSUNG				
GT 250 05	CR8E	**CR8E**	CR8EIX	**CR8EIX**
GT 250 EFI, Comet 08	CR8E	**CR8E**	CR8EIX	**CR8EIX**
GT 250 R 06-08	CR8E	**CR8E**	CR8EIX	**CR8EIX**
GV 250 Aquila 00	CR8E	**CR8E**	CR8EIX	**CR8EIX**
GV 650 Aquila 06-08	CR8E	**CR8E**	CR8EIX	**CR8EIX**
GT 650 Comet 03	CR8E	**CR8E**	CR8EIX	**CR8EIX**
GT 650 Comet 07	CR8E	**CR8E**	CR8EIX	**CR8EIX**
GT 650 R 05-06	CR8E	**CR8E**	CR8EIX	**CR8EIX**
KAWASAKI				
EL 250 B Eliminator 88-89	C8HSA	**C8HSA**	CR8HIX	**2103-0293**
EL 250 E Eliminator 89-91	CR8HSA	**2103-0060**	CR8HIX	**2103-0293**
KLX 250 80-84	B7ES	**B7ES**	BR7EIX	**BR7EIX**
Ninja EX 250 R 08	CR8E	**CR8E**	CR8EIX	**CR8EIX**
Ninja EX 250 R 09	CR8E	**CR8E**	CR8EIX	**CR8EIX**
Ninja EX 250 R 10	CR8E	**CR8E**	CR8EIX	**CR8EIX**
Ninja EX 250 R 11	CR8E	**CR8E**	CR8EIX	**CR8EIX**
Ninja EX 250 R 12-14	CR8E	**CR8E**	CR8EIX	**CR8EIX**
Ninja EX 300 13	CR8E	**CR8E**	CR8EIX	**CR8EIX**
Ninja 400 18	LMAR9G	**2103-0433**	-	-
ZXR 400 98-99	CR9EK	**CR9EK**	CR9EIX	**CR9EIX**
KLX 450 R 08	CPR8EB-9	**2103-0039**	-	-
KLX 450 R 12-14	CPR8EB-9	**2103-0039**	-	-
EN 500 A 90-93	DR8ES	**DR8ES**	DR8EIX	**DR8EIX**
EN 500 B 94-95	DR9EA	**DR9EA**	DR9EIX	**DR9EIX**
EN 500 C 96-99	DR9EA	**DR9EA**	DR9EIX	**DR9EIX**
ER-5 B Twister 97-00	DR9EA	**DR9EA**	DR9EIX	**DR9EIX**
ER-5 C Twister 01-06	DR9EA	**DR9EA**	DR9EIX	**DR9EIX**
ER-5 D Twister 01-06	DR9EA	**DR9EA**	DR9EIX	**DR9EIX**
GPZ 500 S 87-93	DR8ES	**DR8ES**	DR8EIX	**DR8EIX**
GPZ 500 S 94-03	DR9EA	**DR9EA**	DR9EIX	**DR9EIX**
KLE 500 91-07	DR9EA	**DR9EA**	DR9EIX	**DR9EIX**
GT 550 83-89	DR8ES	**DR8ES**	DR8EIX	**DR8EIX**
ZX-6 R Ninja 95-08	CR9E	**CR9E**	CR9EIX	**CR9EIX**
ZX-6 R Ninja 09	CR9E	**CR9E**	CR9EIX	**CR9EIX**
ZX-6 RR Ninja 04	CR9E	**CR9E**	CR9EIX	**CR9EIX**
ZZ-R 600 90-00	CR9E	**CR9E**	CR9EIX	**CR9EIX**
ZZ-R 600 01-06	CR9E	**CR9E**	CR9EIX	**CR9EIX**
ER-6F 650 06-10	CR9EIA-9	**CR9EIA-9**	-	-
ER-6F 650 11	CR9EIA-9	**CR9EIA-9**	-	-
ER-6N 650 06-10	CR9EIA-9	**CR9EIA-9**	-	-
ER-6N 650 11	CR9EIA-9	**CR9EIA-9**	-	-
EX 650 Ninja 17	CR9EIA-9	**CR9EIA-9**	-	-
KLE 650 Versys 07	CR9EIA-9	**CR9EIA-9**	-	-
KLE 650 Versys 10	CR9EIA-9	**CR9EIA-9**	-	-
KLX 650 93-95	DPR8EA-9	**DPR8EA-9**	DPR8EIX-9	**DPR8EIX-9**
W 650 99-06	CR8E	**CR8E**	CR8EIX	**CR8EIX**
Z 750 04-06	CR9EK	**CR9EK**	CR9EIX	**CR9EIX**
Z 750 R 11	CR9EK	**CR9EK**	CR9EIX	**CR9EIX**
Z 750 S 05-06	CR9EK	**CR9EK**	CR9EIX	**CR9EIX**
ZR-7 750 S 01-04	DR9EA	**DR9EA**	DR9EIX	**DR9EIX**
VN 800 A 95-99	CR7E	**CR7E**	CR7EIX	**2103-0062**
VN 800 B Classic 96-06	CR7E	**CR7E**	CR7EIX	**2103-0062**
VN 800 C Drifter 99-00	CR7E	**CR7E**	CR7EIX	**2103-0062**
VN 800 E Drifter 01-03	CR7E	**CR7E**	CR7EIX	**2103-0062**
Z 800 14	CR9EK	**CR9EK**	CR9EIX	**CR9EIX**
VN 900 B Classic 06	CPR7EA-9	**2103-0046**	CPR7EAIX-9	**2103-0294**
VN 900 C Custom 07	CPR7EA-9	**2103-0046**	CPR7EAIX-9	**2103-0294**
VN 900 Classic Special 11	CPR7EA-9	**2103-0046**	CPR7EAIX-9	**2103-0294**

COMPATIBLE CON MODELO	ESTÁNDAR NGK	N.º ART. ESTÁNDAR	NGK IRIDIUM IX	N.º ART. IRIDIUM IX
KAWASAKI (CONT.)				
VN 900 Light Tourer 11	CPR7EA-9	**2103-0046**	CPR7EAIX-9	**2103-0294**
KLZ 1000 Versys 12	CR9EIA-9	**CR9EIA-9**	-	-
Z 1000 SX 10-13	CR9EIA-9	**CR9EIA-9**	-	-
Z 1000 SX 14	CR9EIA-9	**CR9EIA-9**	-	-
ZX-10R C Ninja 04-05	CR9EIA-9	**CR9EIA-9**	-	-
ZRX 1100 C 97-00	CR9EK	**CR9EK**	CR9EIX	**CR9EIX**
ZRX 1200 C 01-04	CR9EK	**CR9EK**	CR9EIX	**CR9EIX**
ZRX 1200 R 01-06	CR9EK	**CR9EK**	CR9EIX	**CR9EIX**
ZRX 1200 S 01-04	CR9EK	**CR9EK**	CR9EIX	**CR9EIX**
VN 1500 D Classic 96-97	DPR7EA-9	**DPR7EA-9**	DPR7EIX-9	**DPR7EIX-9**
VN 1500 F Classic 98-99	DPR5EA-9	**DPR5EA9**	-	-
VN 1500 G Classic Tourer 98-99	DPR5EA-9	**DPR5EA9**	-	-
VN 1500 H Classic Tourer 98-99	DPR5EA-9	**DPR5EA9**	-	-
VN 1500 J Drifter 99-00	DPR6EA-9	**DPR6EA-9**	-	-
VN 1500 L Classic Tourer 00-04	DPR6EA-9	**DPR6EA-9**	-	-
VN 1500 N Classic 00-02	DPR6EA-9	**DPR6EA-9**	-	-
VN 1500 P Mean Streak 02-03	DPR6EA-9	**DPR6EA-9**	-	-
VN 1500 R Drifter 01-03	DPR6EA-9	**DPR6EA-9**	-	-
VN 1600 A Classic 03-08	DPR6EA-9	**DPR6EA-9**	-	-
VN 1600 B Mean Streak 04-08	DPR6EA-9	**DPR6EA-9**	-	-
VN 1600 D Classic Tourer 05-08	DPR6EA-9	**DPR6EA-9**	-	-
VN 1700 Classic 09	ILZKAR7B11	**2103-0404**	-	-
VN 1700 Classic Tourer 09	ILZKAR7B11	**2103-0404**	-	-
VN 1700 Voyager 09	ILZKAR7B11	**2103-0404**	-	-
VN 1700 Voyager Custom 11	ILZKAR7B11	**2103-0404**	-	-
VN 2000 A 04-08	IZFR6F11	**2103-0040**	-	-
VN 2000 H Classic 08	IZFR6F11	**2103-0040**	-	-
KTM				
200 Duke 11	LKAR8A-9	**2103-0086**	-	-
200 Duke 14	LKAR8AI-9	**2103-0210**	-	-
625 SMC 05	DCPR8E	**DCPR8ESOLID**	DCPR8EIX	**2103-0051**
Duke II 99-00	DR8EA	**DR8EA**	DR8EIX	**DR8EIX**
Duke II 00-02	DPR8EA-9	**DPR8EA-9**	DPR8EIX-9	**DPR8EIX-9**
Duke II 02	DCPR8E	**DCPR8ESOLID**	DCPR8EIX	**2103-0051**
790 Duke 18	LMAR9AI-10	**2103-0214**		-
KYMCO				
Venox 250 4T 02	CR8E	**CR8E**	CR8EIX	**CR8EIX**
MASH				
Two Fifty 14	DR8EA	**DR8EA**	DR8EIX	**DR8EIX**
MONTESA				
Cota 4RT 05	CR6EH-9	**2103-0446**	-	-
Cota 4RT 09	CR6EH-9	**2103-0446**	-	-
MOTO GUZZI				
Breva 750	BR8ES	**BR8ES**	BR8EIX	**BR8EIX**
Nevada 750 Basic 92	B8ES	**B8ES**	BR8EIX	**BR8EIX**
Nevada 750 Classic ie 04	BR8ES	**BR8ES**	BR8EIX	**BR8EIX**
Nevada 750 NT 93-94	B8ES	**B8ES**	BR8EIX	**BR8EIX**
Nevada 750 NT 94-97	BR8ES	**BR8ES**	BR8EIX	**BR8EIX**
V Breva 750 i.e 04	BPR6ES	**2103-0320**	BPR6EIX	**2103-0289**
V 7 Special 12	CPR8EB-9	**2103-0039**	-	-
V 7 Stone 12	CPR8EB-9	**2103-0039**	-	-
Griso 850 06	BPR6ES	**2103-0320**	BPR6EIX	**2103-0289**
Breva 850 06	BPR6ES	**2103-0320**	BPR6EIX	**2103-0289**
Breva 850 06	BPR6ES	**2103-0320**	-	-
	PMR8B	**2103-0173**	-	-
Norge 850 06	BPR6ES	**2103-0320**	BPR6EIX	**2103-0289**
Bellagio 940 11	BPR6ES	**2103-0320**	BPR6EIX	**2103-0289**
Bellagio 940 07	BPR6ES	**2103-0320**	-	-
	PMR8B	**2103-0173**	-	-
Breva 1100 06	BPR6ES	**2103-0320**	-	-
	PMR8B	**2103-0173**	-	-

DESCARGO DE RESPONSABILIDAD: CONSÚLTESE LA PÁGINA 4 PARA INFORMACIÓN IMPORTANTE RELATIVA A CUESTIONES DE GARANTÍA Y NORMATIVA DE CONTROL DE EMISIONES.

Todos los nºs de artículo en **MAGENTA** son nuevos para 2021



APLICACIONES BUJÍAS NGK (CONT.)

MÁS DE 125 CC (CONT.)

COMPATIBLE CON MODELO	ESTÁNDAR NGK	N.º ART. ESTÁNDAR	NGK IRIDIUM IX	N.º ART. IRIDIUM IX
MOTO GUZZI (CONT.)				
California 1100	BPR6ES	**2103-0320**	-	**-**
Classic 07	PMR8B	**2103-0173**	-	**-**
California 1100 Stone	BPR6ES	**2103-0320**	BPR6EIX	**2103-0289**
California 1100 EV 97-05	BPR6ES	**2103-0320**	BPR6EIX	**2103-0289**
Griso 1100 05	BPR6ES	**2103-0320**	-	**-**
	PMR8B	**2103-0173**	-	**-**
1200 Sport 07-09	BPR6ES	**2103-0320**	-	**-**
	PMR8B	**2103-0173**	-	**-**
Breva 1200 08	BPR6ES	**2103-0320**	-	**-**
	PMR8B	**2103-0173**	-	**-**
Stelvio 1200 08	CR8EKB	**2103-0058**	-	**-**
California 13	LMAR8F-9	**2103-0300**	-	**-**
MOTO MORINI				
Corsaro 1200 05	CR9E	**CR9E**	CR9EIX	**CR9EIX**
MV AGUSTA				
Brutale 675 12	CR9EKB	**2103-0042**	CR9EIX	**CR9EIX**
F3 675 12	CR9EKB	**2103-0042**	CR9EIX	**CR9EIX**
F4 750 Oro 99	CR9EKB	**2103-0042**	CR9EIX	**CR9EIX**
F4 750 Brutale (oro) 99	CR9EKB	**2103-0042**	CR9EIX	**CR9EIX**
Dragster 800 13	CR9EIB-9	**2103-0350**	-	**-**
Brutale 800 12	CR9EIB-9	**2103-0350**	-	**-**
F3 800 13	CR9EIB-9	**2103-0350**	-	**-**
Rivale 800 13	CR9EIB-9	**2103-0350**	-	**-**
F4 Brutale 910 05	CR9EB	**CR9EB**	CR9EIX	**CR9EIX**
Brutale 989 R 08	CR9EB	**CR9EB**	CR9EIX	**CR9EIX**
Brutale 990 R 10	CR9EB	**CR9EB**	CR9EIX	**CR9EIX**
Brutale 1078 RR 08	CR9EB	**CR9EB**	CR9EIX	**CR9EIX**
Brutale 1090 RR 10	CR9EB	**CR9EB**	CR9EIX	**CR9EIX**
F4 1078 RR 08	CR9EB	**CR9EB**	CR9EIX	**CR9EIX**
ROYAL ENFIELD				
Bullet Classic 350 80	B7HS	**B7HS**	BR7HIX	**BR7HIX**
Bullet 500	B8HS	**B8HS**	BR8HIX	**BR8HIX**
Bullet 500	B8ES	**B8ES**	BR8EIX	**BR8EIX**
SHERCO				
SE 300i 12	CR8EK	**CR8EK**	CR8EIX	**CR8EIX**
SE-R 300 14	BR8ES	**BR8ES**	BR8EIX	**BR8EIX**
SEF-R 300 14	CR8EK	**CR8EK**	CR8EIX	**CR8EIX**
SUZUKI				
GW 250 Inazuma 13	CR7E	**CR7E**	CR7EIX	**2103-0062**
DR-Z 400 00-04	CR8E	**CR8E**	CR8EIX	**CR8EIX**
DR-Z 400 E 05-07	CR8E	**CR8E**	CR8EIX	**CR8EIX**
DR-Z 400 SM 05-09	CR8E	**CR8E**	CR8EIX	**CR8EIX**
GS 500 E 79	B8ES	**B8ES**	BR8EIX	**BR8EIX**
GS 500 E 89-00	DPR8EA-9	**DPR8EA-9**	DPR8EIX-9	**DPR8EIX-9**
GS 500 F 01-05	DPR8EA-9	**DPR8EA-9**	DPR8EIX-9	**DPR8EIX-9**
GSF 600 S Bandit 95-99	CR9EK	**CR9EK**	CR9EIX	**CR9EIX**
GSF 600 Bandit 00-04	CR9EK	**CR9EK**	CR9EIX	**CR9EIX**
GSF 600 Bandit 00-04	CR9EK	**CR9EK**	CR9EIX	**CR9EIX**
GSR 600 06-10	CR9E	**CR9E**	CR9EIX	**CR9EIX**
GSX 600 F/FU/FU2 88-95	DR8ES	**DR8ES**	DR8EIX	**DR8EIX**
GSX-R 600/U1/U2/U3 96-07	CR9E	**CR9E**	CR9EIX	**CR9EIX**
DL 650 V-Strom 04-11	CR8E	**CR8E**	CR8EIX	**CR8EIX**
GSF 650 Bandit 05-06	CR8EK	**CR8EK**	CR8EIX	**CR8EIX**
GSF 650 Bandit 07-13	CR9E	**CR9E**	CR9EIX	**CR9EIX**
GSX 650 A/SA/F 08	CR8E	**CR8E**	CR8EIX	**CR8EIX**
SFV 650 Gladius 09	CR8EIA-9	**2103-0286**	-	**-**
SV 650 99-16	CR8E	**CR8E**	CR8EIX	**CR8EIX**
SV 650 07-16	CR8E	**CR8E**	CR8EIX	**CR8EIX**
GSR 750 11	CR9EIA-9	**CR9EIA-9**	-	**-**
GSX 750 F 89-97	JR9C	**JR9C**	DR9EIX	**DR9EIX**
GSX 750 F 98-06	CR9EK	**CR9EK**	CR9EIX	**CR9EIX**
GSX R 750 88-89	JR9C	**JR9C**	DR9EIX	**DR9EIX**
GSX-R 750 90-91	CR10EK	**CR10EK**	CR10EIX	**2103-0176**
GSX-R 750 96-07	CR9E	**CR9E**	CR9EIX	**CR9EIX**
GSX-R 750 08	CR9EIA-9	**CR9EIA-9**	-	**-**
GSX-S 750 A/AZ 16	CR9EIA-9	**CR9EIA-9**	-	**-**

COMPATIBLE CON MODELO	ESTÁNDAR NGK	N.º ART. ESTÁNDAR	NGK IRIDIUM IX	N.º ART. IRIDIUM IX
SUZUKI (CONT.)				
VL 800 C800C Intruder 07-08	DPR7EA-9	**DPR7EA-9**	DPR7EIX-9	**DPR7EIX-9**
VL 800 C800C Intruder 09-16	DR7EA	**DR7EA**	-	**-**
VZ 800 M800 Intruder 05-08	DPR7EA-9	**DPR7EA-9**	DPR7EIX-9	**DPR7EIX-9**
VZ 800 M800 Intruder 09-16	DR7EA	**DR7EA**	-	**-**
DL 1000 V-Strom 02-12	CR8EK	**CR8EK**	CR8EIX	**CR8EIX**
DL 1000 V-Strom 13	CR8EIA-9	**2103-0286**	-	**-**
DL 1000 V-Strom 14	LMAR8BI-9	**2103-0345**	-	**-**
GSX-R 1000 99	JR9B	**JR9B**	DR9EIX	**DR9EIX**
GSX-R 1000 01-02	CR9E	**CR9E**	CR9EIX	**CR9EIX**
GSX-R 1000 03-05	CR9E	**CR9E**	CR9EIX	**CR9EIX**
GSX-R 1000 05-06	CR9E	**CR9E**	CR9EIX	**CR9EIX**
GSX-R 1000 09-12	CR9EIA-9	**CR9EIA-9**	-	**-**
GSX-R 1000 13	CR9EIA-9	**CR9EIA-9**	-	**-**
GSX-S 1000 15	CR9EIA-9	**CR9EIA-9**	-	**-**
GSX-S 1000 F 15	CR9EIA-9	**CR9EIA-9**	-	**-**
SV 1000N 03	CR8EK	**CR8EK**	CR8EIX	**CR8EIX**
SV 1000 S 03	CR8EK	**CR8EK**	CR8EIX	**CR8EIX**
TL 1000 R 98	CR10EK	**CR10EK**	CR10EIX	**2103-0176**
TL 1000 S 97-00	CR8EK	**CR8EK**	CR8EIX	**CR8EIX**
GSF 1200 Bandit 96-06	JR9B	**JR9B**	DR9EIX	**DR9EIX**
GSF 1200 S Bandit 96-06	JR9B	**JR9B**	DR9EIX	**DR9EIX**
GSF 1250 Bandit 07	CR7E	**CR7E**	CR7EIX	**2103-0062**
GSX 1300 R Hayabusa 99-07	CR9E	**CR9E**	CR9EIX	**CR9EIX**
GSX 1300 R Hayabusa 08	CR9EIA-9	**CR9EIA-9**	-	**-**
GSX 1300 BK B-King 08-10	CR9EIA-9	**CR9EIA-9**	-	**-**
GSX 1400 01-07	CR8EK	**CR8EK**	CR8EIX	**CR8EIX**
M 1500 Intruder 09	CR6E	**CR6E**	-	**-**
VZ 1600 Marauder 1600 04-05	DPR6EA-9	**DPR6EA-9**	-	**-**
SWM				
RS 500 R 16	CR8EB	**2103-0008**	CR8EIX	**CR8EIX**
SM 500 R 16	CR8EB	**2103-0008**	CR8EIX	**CR8EIX**
TM RACING				
EN 300 03	BR8EG	**BR8EG**	-	**-**
TRIUMPH				
Speed Four 600 02-05	CR9EK	**CR9EK**	CR9EIX	**CR9EIX**
TT 600 99-03	CR9EK	**CR9EK**	CR9EIX	**CR9EIX**
Daytona 650 04-05	CR9EK	**CR9EK**	CR9EIX	**CR9EIX**
Daytona 675 06-12	CR9EK	**CR9EK**	CR9EIX	**CR9EIX**
Daytona 675 13	CR9EIA-9	**CR9EIA-9**	-	**-**
Daytona 675 13	CR9EIA-9	**CR9EIA-9**	-	**-**
Street Triple 675 R 08	CR9EK	**CR9EK**	CR9EIX	**CR9EIX**
Tiger 800 10	CR9EK	**CR9EK**	CR9EIX	**CR9EIX**
Tiger 800 XC 10	CR9EK	**CR9EK**	CR9EIX	**CR9EIX**
Tiger 800 XRT 15	CR9EK	**CR9EK**	CR9EIX	**CR9EIX**
America 865 06	DPR8EA-9	**DPR8EA-9**	DPR8EIX-9	**DPR8EIX-9**
Bonneville 865 05-16	DPR8EA-9	**DPR8EA-9**	DPR8EIX-9	**DPR8EIX-9**
Scrambler 865 06	DPR8EA-9	**DPR8EA-9**	DPR8EIX-9	**DPR8EIX-9**
Speedmaster 865 05	DPR8EA-9	**DPR8EA-9**	DPR8EIX-9	**DPR8EIX-9**
Thruxton 865 03-15	DPR8EA-9	**DPR8EA-9**	DPR8EIX-9	**DPR8EIX-9**
Street Cup 900 EFI 17	LMAR8A-9	**2103-0225**	-	**-**
Street Twin 900 EFI 16	LMAR8A-9	**2103-0225**	-	**-**
Tiger 900 93-98	DPR8EA-9	**DPR8EA-9**	DPR8EIX-9	**DPR8EIX-9**
Tiger 900 98-01	DPR8EA-9	**DPR8EA-9**	DPR8EIX-9	**DPR8EIX-9**
Speed Triple 955 98-01	DPR8EA-9	**DPR8EA-9**	DPR8EIX-9	**DPR8EIX-9**
Speed Triple 955 02-04	CR9EK	**CR9EK**	CR9EIX	**CR9EIX**
Sprint 955 RS 99-00	DPR8EA-9	**DPR8EA-9**	DPR8EIX-9	**DPR8EIX-9**
Sprint 955 RS 01-05	CR9EK	**CR9EK**	CR9EIX	**CR9EIX**
Sprint 955 ST 98-00	DPR8EA-9	**DPR8EA-9**	DPR8EIX-9	**DPR8EIX-9**
Sprint 955 ST 01	CR9EK	**CR9EK**	CR9EIX	**CR9EIX**
Speed 1050 Triple 05	CR8EK	**CR8EK**	CR8EIX	**CR8EIX**
Sprint 1050 GT 10	CR8EK	**CR8EK**	CR8EIX	**CR8EIX**
Sprint 1050 ST 05	CR8EK	**CR8EK**	CR8EIX	**CR8EIX**

APLICACIONES PARA BUJÍAS NGK continúa en la siguiente página.

DESCARGO DE RESPONSABILIDAD: CONSÚLTESE LA PÁGINA 4 PARA INFORMACIÓN IMPORTANTE RELATIVA A CUESTIONES DE GARANTÍA Y NORMATIVA DE CONTROL DE EMISIONES.

NGK IRIDIUM IX

APLICACIONES BUJÍAS NGK (CONT.)

MÁS DE 125 CC (CONT.)

COMPATIBLE CON MODELO	ESTÁNDAR NGK	N.º ART. ESTÁNDAR	NGK IRIDIUM IX	N.º ART. IRIDIUM IX
TRIUMPH (CONT.)				
Sprint 1050 ST 05	CR8EK	**CR8EK**	CR8EIX	**CR8EIX**
Tiger Sport 1050 13	CR8EK	**CR8EK**	CR8EIX	**CR8EIX**
Bonneville 1200 EFI 16	LMAR8A-9	**2103-0225**	-	-
Trophy 1200 91-03	DPR8EA-9	**DPR8EA-9**	DPR8EIX-9	**DPR8EIX-9**
Trophy 1200 12	CR8EK	**CR8EK**	CR8EIX	**CR8EIX**
Thruxton 1200 EFI/R EFI 16	LMAR8A-9	**2103-0225**	-	-
Thunderbird 1600 09	DPR6EA-9	**DPR6EA-9**	-	-
Thunderbird Storm 1600 09	DPR6EA-9	**DPR6EA-9**	-	-
Thunderbird Storm 1700 11	DPR6EA-9	**DPR6EA-9**	-	-
Thunderbird Storm 1700 11	DPR6EA-9	**DPR6EA-9**	-	-
Thunderbird Commander 1700 14	DPR6EA-9	**DPR6EA-9**	-	-
Thunderbird 1700 LT 14	DPR6EA-9	**DPR6EA-9**	-	-
Rocket 2300 III 04	DPR8EA-9	**DPR8EA-9**	DPR8EIX-9	**DPR8EIX-9**
Rocket 2300 III Classic 06	DPR8EA-9	**DPR8EA-9**	DPR8EIX-9	**DPR8EIX-9**
Rocket 2300 III Roadster 09	DPR8EA-9	**DPR8EA-9**	DPR8EIX-9	**DPR8EIX-9**
Rocket 2300 III Touring 08	DPR8EA-9	**DPR8EA-9**	DPR8EIX-9	**DPR8EIX-9**
URAL				
Tourist Sidecar 94-96	BP4HS	**BP4HS**	-	-
VICTORY				
Vegas 06	CPR6EB-9	**2103-0016**	-	-
Cross Country/Cross Country Tour/Cross Roads 10	DCPR6E	**2103-0018**	-	-
YAMAHA				
WR 250 13	CR9EK	**CR9EK**	CR9EIX	**CR9EIX**
WR 250 F 01	CR8E	**CR8E**	CR8EIX	**CR8EIX**
WR 250 F 03	CR8E	**CR8E**	CR8EIX	**CR8EIX**
WR 250 F 07-14	CR9E	**CR9E**	CR9EIX	**CR9EIX**
WR 250 F 15	LMAR8G	**2103-0222**		
WR 250 R 08	CR9EK	**CR9EK**	CR9EIX	**CR9EIX**
WR 250 X 08-14	CR9EK	**CR9EK**	CR9EIX	**CR9EIX**
XV 250 Virago 08	C6HSA	**C6HSA**	CR6HIX	**2103-0291**
YBR 250 07-13	DR8EA	**DR8EA**	DR8EIX	**DR8EIX**
SR 400	BPR7ES	**BPR7ES**	BPR7EIX	**BPR7EIX**
WR 450 F 03	CR8E	**CR8E**	CR8EIX	**CR8EIX**
WR 450 F 07-09	CR8E	**CR8E**	CR8EIX	**CR8EIX**
WR 450 F 13	CR8E	**CR8E**	CR8EIX	**CR8EIX**
XT 500 76-89	BPR7ES	**BPR7ES**	BPR7EIX	**BPR7EIX**
XV 535 DX Virago 88-00	BPR7ES	**BPR7ES**	BPR7EIX	**BPR7EIX**
XV 535 DX H Virago 00-03	BPR6ES	**2103-0320**	BPR6EIX	**2103-0289**
XV 535 DX N Virago 00-03	BPR6ES	**2103-0320**	BPR6EIX	**2103-0289**
FZ 600	DR8ES-L	**DR8ESL**	DR8EIX	**DR8EIX**
FZ6 600 Fazer 04	CR9EK	**CR9EK**	CR9EIX	**CR9EIX**
FZ6 600 Fazer 03-06	CR9EK	**CR9EK**	CR9EIX	**CR9EIX**
FZ6 600 Fazer 10	CR9E	**CR9E**	CR9EIX	**CR9EIX**
FZS 600 Fazer 03-04	CR9EK	**CR9EK**	CR9EIX	**CR9EIX**
XJ 6 N 09	CR9E	**CR9E**	CR9EIX	**CR9EIX**
XJ 6 S 09	CR9E	**CR9E**	CR9EIX	**CR9EIX**
XT 600 85	DR7ES	**DR7ES**	-	-
XT 600 86	DPR8EA-9	**DPR8EA-9**	DPR8EIX-9	**DPR8EIX-9**
XT 600 E 90	DPR8EA-9	**DPR8EA-9**	DPR8EIX-9	**DPR8EIX-9**
YZF 600 R Thundercat 96	CR9E	**CR9E**	CR9EIX	**CR9EIX**
YZF 600 R6 99	CR10EK	**CR10EK**	CR10EIX	**2103-0176**
XVS 650 Drag Star Classic 98	DPR7EA-9	**DPR7EA-9**	DPR7EIX-9	**DPR7EIX-9**
MT-03 660 06-07	CR7E	**CR7E**	CR7EIX	**2103-0062**
MT-03 660 08	CR7E	**CR7E**	CR7EIX	**2103-0062**
MT-03 660 16-17	CR8E	**CR8E**	-	-
MT-03 660 18	LMAR8A-9	**2103-0225**	-	-
XT 660 R 04-11	CR7E	**CR7E**	CR7EIX	**2103-0062**
XT 660 X 04-11	CR7E	**CR7E**	CR7EIX	**2103-0062**
XT 660 Z Ténéré 08-11	CR7E	**CR7E**	CR7EIX	**2103-0062**

COMPATIBLE CON MODELO	ESTÁNDAR NGK	N.º ART. ESTÁNDAR	NGK IRIDIUM IX	N.º ART. IRIDIUM IX
YAMAHA (CONT.)				
MT-07 700 14	LMAR8A-9	**2103-0225**	-	-
MT-07 700 Tracer 17	LMAR8A-9	**2103-0225**	-	-
XSR 700 16	LMAR8A-9	**2103-0225**	-	-
XSR 700 16	LMAR8A-9	**2103-0225**	-	-
FZ8 10	CR9E	**CR9E**	CR9EIX	**CR9EIX**
MT-09 850 Tracer 17	CPR9EA-9	**2103-0150**	-	-
MT-09 850 13	CPR9EA-9	**2103-0150**	-	-
TDM 850 96-01	DPR9EA-9	**DPR9EA-9**	DPR9EIX-9	**DPR9EIX-9**
TDM 850 97	DPR8EA-9	**DPR8EA-9**	DPR8EIX-9	**DPR8EIX-9**
TDM 850 97	DPR8EA-9	**DPR8EA-9**	DPR8EIX-9	**DPR8EIX-9**
TDM 900 02-03	DPR8EA-9	**DPR8EA-9**	DPR8EIX-9	**DPR8EIX-9**
TDM 900 04	DPR8EA-9	**DPR8EA-9**	DPR8EIX-9	**DPR8EIX-9**
XJ 900 83-84	BPR8ES	**BPR8ES**	-	-
XJ 900 85-90	BPR8ES	**BPR8ES**	-	-
XJ 900 91-94	BPR8ES	**BPR8ES**	-	-
XJ 900 S 95	DPR8EA-9	**DPR8EA-9**	DPR8EIX-9	**DPR8EIX-9**
XSR 900 16	CPR9EA-9	**2103-0150**	-	-
SCR 950 17	CPR7EA-9	**2103-0046**	CPR7EAIX-9	**2103-0294**
XVS 950 A Midnight Star 09-15	CPR7EA-9	**2103-0046**	CPR7EAIX-9	**2103-0294**
FZ1 Fazer 06-07	CR9EK	**CR9EK**	CR9EIX	**CR9EIX**
FZ1 Fazer 08	CR9EK	**CR9EK**	CR9EIX	**CR9EIX**
FZ1 N 07-09	CR9EK	**CR9EK**	CR9EIX	**CR9EIX**
FZ1 N 10	CR9EK	**CR9EK**	CR9EIX	**CR9EIX**
FZS 1000 Fazer 00	CR9E	**CR9E**	CR9EIX	**CR9EIX**
FZS 1000 Fazer 01	CR9E	**CR9E**	CR9EIX	**CR9EIX**
MT-01 1000 07	DPR7EA-9	**DPR7EA-9**	DPR7EIX-9	**DPR7EIX-9**
MT-10 Tourer Edition 18	LMAR9E-J	**2103-0091**	-	-
YZF 1000 R Thunderace 95	DR8EA	**DR8EA**	DR8EIX	**DR8EIX**
YZF-R1 98-01	CR9E	**CR9E**	CR9EIX	**CR9EIX**
YZF-R1 02-03	CR9EIA-9	**CR9EIA-9**	-	-
YZF-R1 04-08	CR9EK	**CR9EK**	CR9EIX	**CR9EIX**
YZF-R1 09-12	LMAR9E-J	**2103-0091**	-	-
YZF-R1 13	LMAR9E-J	**2103-0091**	-	-
YZF-R1 M 15	LMAR9E-J	**2103-0091**	-	-
XVS 1100 A Drag Star 02	BPR7ES	**BPR7ES**	BPR7EIX	**BPR7EIX**
XVS 1100 A Drag Star 07-08	BPR7ES	**BPR7ES**	BPR7EIX	**BPR7EIX**
VMX-12 1200 V-Max 85-02	DPR8EA-9	**DPR8EA-9**	DPR8EIX-9	**DPR8EIX-9**
XT 1200 Z Super Tenere 10	CPR8EB-9	**2103-0039**	-	-
FJR 1300 01-05	CR8E	**CR8E**	CR8EIX	**CR8EIX**
FJR 1300 13	CPR8EA-9	**2103-0055**	-	-
XJR 1300 98	DPR8EA-9	**DPR8EA-9**	DPR8EIX-9	**DPR8EIX-9**
XJR 1300 07	DPR8EA-9	**DPR8EA-9**	DPR8EIX-9	**DPR8EIX-9**
XVS 1300 A Midnight Star 07-09	LMAR7A-9	**2103-0077**	-	-
XVS 1300 A Midnight Star 07-08	LMAR7A-9	**2103-0077**	-	-
XVS 1300 A Midnight Star 10	LMAR7A-9	**2103-0077**	-	-
XVS 1300 A Midnight Star 09	LMAR7A-9	**2103-0077**	-	-
XVZ 1300 A Midnight Star 98-01	DPR7EA-9	**DPR7EA-9**	DPR7EIX-9	**DPR7EIX-9**
XVZ 1300 A Royal Star 97	DPR7EA-9	**DPR7EA-9**	DPR7EIX-9	**DPR7EIX-9**
XVZ 1300 A Royal Star 97	DPR7EA-9	**DPR7EA-9**	DPR7EIX-9	**DPR7EIX-9**
XVZ 1300 A Royal Star 00	DPR7EA-9	**DPR7EA-9**	DPR7EIX-9	**DPR7EIX-9**
XV 1600 Wild Star 99-04	DPR7EA-9	**DPR7EA-9**	DPR7EIX-9	**DPR7EIX-9**
MT-01 1700 05	DPR7EA-9	**DPR7EA-9**	DPR7EIX-9	**DPR7EIX-9**
MT-01 1700 09	DPR7EA-9	**DPR7EA-9**	DPR7EIX-9	**DPR7EIX-9**
MT-01 1700 S 09	DPR7EA-9	**DPR7EA-9**	DPR7EIX-9	**DPR7EIX-9**
MT-01 1700 W 07	DPR7EA-9	**DPR7EA-9**	DPR7EIX-9	**DPR7EIX-9**
MT-01 1700 X 08	DPR7EA-9	**DPR7EA-9**	DPR7EIX-9	**DPR7EIX-9**
XV 1700 Road Star Warrior 08	DPR7EA-9	**DPR7EA-9**	DPR7EIX-9	**DPR7EIX-9**
XV 1900 A Midnight Star 11-16	DPR8EA-9	**DPR8EA-9**	DPR8EIX-9	**DPR8EIX-9**

DESCARGO DE RESPONSABILIDAD: CONSÚLTESE LA PÁGINA 4 PARA INFORMACIÓN IMPORTANTE RELATIVA A CUESTIONES DE GARANTÍA Y NORMATIVA DE CONTROL DE EMISIONES.

Todos los nºs de artículo en **MAGENTA** son nuevos para 2021

DENSO

BUJÍAS DE IRIDIO

MEJORES METALES PARA UN MEJOR DISEÑO DE BUJÍAS

- Seis veces más duro que el platino, el iridio no se funde a temperaturas de hasta 2204 °C (4000 °F)
- Una soldadura por láser de 360° del electrodo proporciona un cierre que resiste el desgaste, incluso en las peores condiciones
- El electrodo de masa dispone de un corte cónico y una ranura en "U" que forman un área de gran volumen para el centro de llama
- Use la tabla de referencia NGK para pedir estas bujías

IK20



BUJÍA IRIDIUM	N.º ART. DENSO	Nº REF. NGK
IK20	IK20	BKR6E, BKR6E-11
IW16	IW16	BP5ES, BPR5ES, BP5ES-11, BPR5ES-11, BPR5EVX-11, BPR5EIX, ZGR5C
IW20	IW20	BP6ES, BPR6ES, BPR6ES-11, BPR6EVX-11, BP6EV, BPR6EIX-11
2103-0489	IK22	BCPR7ET, BKR7EIX-11, BKR7EVX-11, PFR7B, PFR7G-11, ZFR7F, ZFR7F-11, stk 2164, stk 2380, stk 2975, stk 4685, stk 4853, stk 5913, stk 6988
IU22	IU22	C7E, CR7E
IUF22	IUF22	C6HA, C6HSA, CR6HS, CR6HSA, C7HSA, CR7HS, CR7HSA, C7HVX
IW22	IW22	BP7ES, BPR7ES, BPR7ES-11, BP7EVX, BPR7EIX
IWF22	IWF22	B6HS, BP6HS, BP6HS-10, BPR6HS, BPR6HS-10, BPR6HSA, B7HS, B7HVX, BP7HS, BP7EVX, BPR7EVX, BPR7HS, BR7HS, BPR7HIX, BR7HIX
IX22	IX22	D7EA, DR7EA, DR7ES, D7EVX
IX22B	IX22B	DP7EA-9, DPR7EA-9, DPR7EVX-9, DPR7EIX-9, PJR7A
IXU22	IXU22	DCPR7E, DCPR7EIX
2103-0491	IK24	2782, 3169, 3650, 4789, 4889, 5430, 6564, 94460, BKR8E-11, BKR8EIX, FR8BI-11, IFR8H11, IFR8L11, IRIWAY 8, IRIWAY8, PFR8B, PFR8B-9, PFR8B9, PFR8S8EG, R5671A-8, R5671A8, R5672A-8, R5672A8, R6241-8, R6255(F)-8, R6255-8, R62558, R6255F-8, R6255F8, R6326-8, R63268, R6427-8, R64278, R6758-8, R67588, R7112-8, R71128, R7113-8, R71138, R7114-8, R71148, R7115-8, R71158, R7116-8, R7117-8, R7433-8, R7433-8(Ir), R74338, R7434-8, T7340T-8, T7340T8, stk 2668

BUJÍA IRIDIUM	N.º ART. DENSO	Nº REF. NGK
IU24	IU24	C8E, CR8E, CR8EVX, CR8EIX
IU24A	IU24A	CR8EK
IUH24	IUH24	CR8EH-9, CR8EHIX-9
IW24	IW24	B8EG, B8ES, B8EGV, B8EV, B8EVX, BP8ES, BPR8EX, BR8ES, BR8ES-11, BR8EG, BR8EV, BR8EVX, BR8EIX, R4118S-8
IWF24	IWF24	B8HS, B8HV, B8HVX, BR8HS
IX24	IX24	D8EA, D8EVX, DR8EA, DR8ES, DR8ESL, D8EIX
IX24B	IX24B	DP8EA-9, DP8EVX-9, DPR8EA-9, DPR8EIX-9
IXU24	IXU24	DCPR8E
IU27	IU27	C9E, CR9E, CR9EVX, CR9EIX
IU27A	IU27A	CR9EK
IUH27	IUH27	CR9EH-9, CR9EHVX-9, CR9EHIX-9
IW27	IW27	B9EG, B9EGV, B9ES, B9EV, B9EVX, BPR9ES, BPR9EVX, BR9ECS, BR9EG, BR9ES, BR9EV, BR9EVX, BR9EYA, BR9EIX, R4118S-9
IX27	IX27	D9EA, DR9EA, DR9EIX, J9A, JR9B, JR9C
IX27B	IX27B	DP9EA-9, DPR9EVX-9, DP9EA-9, DPR9EIX-9
2103-0490	IXU27	5492, 5756, 6436, 6650, 7795, 8027, 93311, DCPR9E, DCPR9EIX, DCPR9EVX, DCR9EIX, IKR9F8, IKR9J8, IRIMAC9, KR9CI, PKR9B, R216-9, R2525-9, stk 2316
IU31A	IU31A	CR10EK
IW31	IW31	B10EG, B10EGV, B10ES, B10EV, B10EVX, BPR10EVX, BR10ECS, BR10EG, BR10ES, BR10EV, BR10EYA

N.º ART.	ROSCA	CUELLO
IK20	14 mm	19,1 mm
IW16	14 mm	19,1 mm
IW20	14 mm	19,1 mm
IU22	10 mm	19,1 mm
IUF22	10 mm	12,7 mm
IW22	14 mm	19,1 mm
IWF22	14 mm	19,1 mm
IX22	12 mm	19,1 mm
IX22B	12 mm	19,1 mm

N.º ART.	ROSCA	CUELLO
IU24	10 mm	19,1 mm
IU24A	10 mm	19,1 mm
IUH24	10 mm	19,1 mm
IW24	14 mm	19,1 mm
IWF24	14 mm	12,7 mm
IX24	12 mm	19,1 mm
IX24B	12 mm	19,1 mm
IU27	10 mm	19,1 mm
IU27A	10 mm	19,1 mm

N.º ART.	ROSCA	CUELLO
IUH27	10 mm	19,1 mm
IW27	14 mm	19,1 mm
IX27	12 mm	19,1 mm
IX27B	12 mm	19,1 mm
IU31A	10 mm	19,1 mm
IW31	14 mm	19,1 mm
2103-0489	14 mm	19,1 mm
2103-0490	12 mm	19,1 mm
2103-0491	14 mm	19,1 mm

BUJÍAS DE NÍQUEL



- 100% precalentadas para asegurar la más alta calidad
- Las roscas enrolladas por máquina evitan que se atasque o el enroscar mal durante la instalación/retirada
- El aislante de cinco nervaduras evita saltos de tensión
- La junta de cobre y vidrio une el aislante de electrodo central para un sellado hermético al gas

BUJÍA N.º ART.	N.º ART. DENSO	ROSCA	CUELLO
2103-0455	U24ESR-N	10 mm	19,1 mm (3/4")
2103-0475	U24FER9	10 mm	19,1 mm (3/4")
2103-0476	U27ESR-N	10 mm	19,1 mm (3/4")
2103-0477	U27ETR	10 mm	19,1 mm (3/4")
2103-0485	U22ESR-N	10 mm	19,1 mm (3/4")

BUJÍA N.º ART.	N.º ART. DENSO	ROSCA	CUELLO
2103-0486	U27ESR-NB	10 mm	19,1 mm (3/4")
2103-0483[1]	K22TNR-S	10 mm	19,1 mm (3/4")
2103-0484	U27FER9	10 mm	19,1 mm (3/4")
2103-0495[1]	X27ETR	12 mm	19,1 mm (3/4")

[1] Cuenta con dos electrodos de masa.



BUJÍAS CON RANURA EN "U"

BUJÍAS CON RESISTENCIA HOT U

N.º DE BUJÍA	N.º ART. DENSO	ROSCA	CUELLO
W24ESR-U	W24ESR-U	14 mm	19,1 mm (3/4")
W27ESR-U	W27ESR-U	14 mm	19,1 mm (3/4")
X22EPR-U9	X22EPR-U9	12 mm	19,1 mm (3/4")

N.º DE BUJÍA	N.º ART. DENSO	ROSCA	CUELLO
X24EPR-U9	X24EPR-U9	12 mm	19,1 mm (3/4")
X24ESR-U	X24ESR-U	12 mm	19,1 mm (3/4")

BUJÍAS ESTÁNDAR HOT U

N.º DE BUJÍA	N.º ART. DENSO	ROSCA	CUELLO
U22FS-U	U22FS-U	10 mm	12,7 mm (1/2")
W20EP-U	W20EP-U	14 mm	19,1 mm (3/4")
W22EP-U	W22EP-U	14 mm	19,1 mm (3/4")
W24ES-U	W24ES-U	14 mm	19,1 mm (3/4")
W24FS-U	W24FS-U	14 mm	12,7 mm (1/2")
W27ES-U	W27ES-U	14 mm	19,1 mm (3/4")
X22ES-U	X22ES-U	12 mm	19,1 mm (3/4")
X24ES-U	X24ES-U	12 mm	19,1 mm (3/4")
X27ES-U	X27ES-U	12 mm	19,1 mm (3/4")
W22ES-U	W22ES-U	14 mm	19,1 mm (3/4")

N.º DE BUJÍA	N.º ART. DENSO	ROSCA	CUELLO
2103-0473	U22FSR-U	10 mm	12,7 mm (1/2")
2103-0474	W22FPR-U	14 mm	12,7 mm (1/2")
2103-0481	X27ESR-U	12 mm	19,1 mm (3/4")
2103-0482	U20FSR-U	10 mm	12,7 mm (1/2")
2103-0488	X22ESR-U	12 mm	19,1 mm (3/4")
2103-0492	W22ESR-U	14 mm	19,1 mm (3/4")
2103-0493	W16EXR-U	14 mm	19,1 mm (3/4")
2103-0494	W20FSR-U	14 mm	12,7 mm (1/2")
2103-0496	X27EPR-U9	12 mm	19,1 mm (3/4")

DESCARGO DE RESPONSABILIDAD: CONSÚLTESE LA PÁGINA 4 PARA INFORMACIÓN IMPORTANTE RELATIVA A CUESTIONES DE GARANTÍA Y NORMATIVA DE CONTROL DE EMISIONES.

Autolite



2103-0420

BUJÍAS «IRIDIUM XS»

- Diseñadas para resistir temperaturas de funcionamiento extremas
- Diseño con punta de electrodo extra-fina de 0,6 mm con iridio que mejora la capacidad de ignición, favorece una combustión de combustible más rápida y proporciona una ignición más focalizada que las bujías estándar
- También proporciona un arranque un 26% más rápido que las bujías estándar sin punta de electrodo extra-fina
- Cumple o incluso supera las especificaciones OEM

N.º ART.	REF. BUJÍA AUTOLITE	ROSCA	CUELLO	TAMAÑO HEXÁGONO
2103-0419	XS4302	10 mm x 1,0	19,1 mm (3/4")	5/8" (16 mm)
2103-0420	XS4303	10 mm x 1,0	19,1 mm (3/4")	5/8" (16 mm)
2103-0416	XS4162	12 mm x 1,25	19,1 mm (3/4")	11/16" (18 mm)
2103-0417	XS4163	12 mm x 1,25	19,1 mm (3/4")	11/16" (18 mm)
2103-0418	XS4164	12 mm x 1,25	19,1 mm (3/4")	11/16" (18 mm)
2103-0414	XS3923	14 mm x 1,25	19,1 mm (3/4")	5/8" (16 mm)

REFERENCIAS CRUZADAS NGK

N.º ART.	Nº ART. BUJÍA NGK
2103-0414	BCP6EIX, BCPR6EIX-11, BKR6EIX
2103-0416	BP8EIX, BPR9EIX, DCPR8EIX, DCPR8EKP, DCPR8EVX, DCPR9EIX, DP9EIX-9, DP9EVX-9, DPR9EIX-9, DPR9EVX-9, DR9ECMIX, DR9ECMVX, KR8AI, KR8DI
2103-0417	DPE8EIX-9, DP8EVX-9, DPR8EIX-9, DPR8EVX-9, DR7EIX, DR8EIX
2103-0418	DCPR7EIX, DCPR7EVX, DPR7EIX-9, DPR7EVX-9
2103-0419	C9EHIX-9, C9EHVX-9, CR6EIA-9, CR9EHI-9, CR9EHIX-9, CR9EHVX-9, CR9EIA-9 CR9EIX, CR9EKPA, CR9EVX, CR9HIX-9, IMR8C-9H, IMR9A-9H, IMR9C-9H, IMR9C-9HE, IMR9C-9HES, IMR9D-9H, IMR9E-9HES, PMR9B
2103-0420	C8EHIX-9, C8EHVX-9, C8EIX, C8EVX, CR7EIX, CR8EHIX-9, CR8EHVX-9, CR8EIB-10, CR8EIB-9, CR8EIX, CR8EKPA, CR8EVX, PMR7A, PMR8A, PMR8B, PMR8CH



AU-2585

BUJÍAS

- Diseñada para una chispa más optimizada con punta de aleación cromada/níquel conificada y electrodo central de cobre
- Diseñadas para cumplir o superar los estándares OEM

TIPO ESTÁNDAR

N.º ART.	REF. BUJÍA AUTOLITE	ROSCA	CUELLO
AU-4275	4275	14 mm	11,1 mm (7/16")
AU-996	4316	14 mm	11,1 mm (7/16")
2103-0120	4194	10 mm	12,7 mm (1/2")
2103-0121	4054	14 mm	19,1 mm (3/4")

TIPO CON RESISTENCIA

N.º ART.	REF. BUJÍA AUTOLITE	ROSCA	CUELLO
AU-4163	4163	12 mm	19,1 mm (3/4")
AU-4164	4164	12 mm	19,1 mm (3/4")
2103-0069	4162	12 mm	19,1 mm (3/4")
AU-2585	4345	14 mm	19,1 mm (3/4")
AU-4123	4123	14 mm	12,7 mm (1/2")
AU-4265	4265	14 mm	19,1 mm (3/4")
2103-0113	4063	14 mm	19,1 mm (3/4")
2103-0116	4263	14 mm	19,1 mm (3/4")
2103-0118	4302	10 mm	19,1 mm (3/4")
2103-0119	4303	10 mm	19,1 mm (3/4")
2103-0123	3923	14 mm	19,1 mm (3/4")

REFERENCIAS CRUZADAS NGK

N.º ART.	Nº ART. BUJÍA NGK
AU-2585	ZGR5C
AU-4123	BP4H, BP4HA, BP4HS, BP4HS-10, BP5HA, BP5HS, BP6HS, BP6HS-10, BP6HVX, BP7HS, BP7HS-10, BP7HVX, BPR4HS, BPR4HS-10, BPR5HS, BPR6HIX, BPR6HS, BPR6HS-10, BPR6HSA, BPR7HIX, BPR7HS, BPR7HS-10
AU-4163	D7EA, DP8EA-9, DP8EV-9, DP8EVX-9, DPR8EA-9, DPR8EIX-9, DPR8EV-9, DPR8EVX-9, DPR8Z, DPR9Z, DR7EA, DR7EIX, DR8EA, DR8EIX, DR8ES
AU-4164	D6EA, DCPR6E, DCPR7E, DCPR7EIX, DP6EA-9, DP7EA-9, DP7EV-9, DPR6EA-9, DPR6EB-9, DPR7EA-9, DPR7EIX-9, DPR7EV-9, DPR7EVX-9, IZKR7B
AU-4265	BP4ES, BPR4ES, GR4, GR4IX, GR4VX
AU-4275	2298, 3332, 6372, BP5S, BP6S, R5670-5
AU-996	B4L, B6L
2103-0069	D9EA, DCPR8E, DCPR8EKP, DCPR8EVX, DP9EA-9, DP9EV-9, DP9EVX-9, DPR9EA-9, DPR9EIX-9, DPR9EV-9, DPR9EVX-9, DR8ES-L, J9A, KR8AI
2103-0113	B8EG, B8EGV, B8ES, B8EV, B8EVX, BPR9ES, BPR9EVX, BR8EA, BR8EG, BR8EIX, BR8ES, BR8ES SOLID, BR8ES-11, BR8ES-A, BE8EV, BR8EVX, BR9EYA, BR10ECS, BZ8ES, R5671-8
2103-0116	BP5EV, BPR6ES
2103-0118	C9E, C9EHVX-9, C9EVX, CR6E, CR9E, CR9EB, CR9EH, CR9EH-9, CR9EHI-9, CR9EHIX-9, CR9EHVX-9, CR9EIA-9, CR9EIX, CR9EK, CR9EKPA, CR9EVX, CR9HIX-9, CR10E, CR10EK, IMR8C-9H, IMR9A-9H, IMR9C-9H, IMR9D-9H, PMR6B
2103-0119	C7E, C8E, C8EH-9, C8EHVX-9, C8EVX, CR7E, CR7EB, CR7EH-9, CR7EIX, CR7EK, CR8E, CR8EB, CR8EH, CR8EH-9, CR8EHIX-9, CR8EHVX-9, CR8EIX, CR8EK, CR8EKB, CR8EKPA, CR8EVX, PMR7A, PMR8A
2103-0120	C6H, C6HA, C6HSA, C7HSA, C7HV, C7HVX, C8HA, C8HSA, C8HVX, CMR5H, CR4HSA, CR4HSB, CR5HIX, CR5HSA, CR5HSB, CR6HIX, CR6HS, CR6HSA, CR7HIX, CR7HS, CR7HSA
2103-0121	B7ES, B7ES-11, B7EV, B7EVX, BR7EIX, BR7ES, BR7ES-11, BR7EVX, R4339-8, R5671-7
2103-0123	BKR6E, BKR6E-11, BKR6E-N-11, BKR6EK, BKR6EKU, BKR6EKUB, BKR6ES, BKR6ES-11, BKR6EY, BKR6EYA, BKR7EKC-N, BKUR6ET, BKUR6ET-10, BKUR6ETB

DESCARGO DE RESPONSABILIDAD: CONSÚLTESE LA PÁGINA 4 PARA INFORMACIÓN IMPORTANTE RELATIVA A CUESTIONES DE GARANTÍA Y NORMATIVA DE CONTROL DE EMISIONES.

Todos los nºs de artículo en **MAGENTA** son nuevos para 2021



BUJÍAS CHAMPION

TIPOS ESTÁNDAR Y CON RESISTENCIA

- Las bujías de la serie Powersport de Champion incluyen todas las características de sus bujías convencionales, pero se construyen teniendo en cuenta condiciones extremas del motor y durabilidad
- Las bujías para motocicleta Copper Plus tienen un electrodo central con núcleo de cobre que permite el control preciso del rango térmico, optimizando el rendimiento y la longevidad de la bujía
- Electrodos de alambre fino aumentan la capacidad de ignición reduciendo la expansión de chispa
- Una mayor holgura entre la carcasa y el aislador del electrodo central reduce la acumulación de depósitos de carbón
- La resistencia semiconductora SAC-9 permite obtener máxima supresión de EMI y RFI

NOTA: Los números de artículo que comienzan por "R" son del tipo con resistencia.

N.º ART.	ROSCA	CUELLO	POR CAJA
2103-0365	10 mm	19,1 mm (3/4")	10
2103-0312	10 mm	19,1 mm (3/4")	8
2103-0436	10 mm	19,1 mm (3/4")	8
2103-0318	10 mm	19,1 mm (3/4")	10
2103-0429	10 mm	19,1 mm (3/4")	10
2103-0421	10 mm	19,1 mm (3/4")	10
2103-0422	10 mm	26,5 mm	10
2103-0428	12 mm	19,1 mm (3/4")	10
2103-0434	12 mm	19,1 mm (3/4")	8
2103-0437	12 mm	19,1 mm (3/4")	8
2103-0430	12 mm	26,5 mm	10

N.º ART.	ROSCA	CUELLO	POR CAJA
J-12-YC	14 mm	9,5 mm (3/8")	10
RH8C	14 mm	11,1 mm (7/16")	8
L-82-C	14 mm	11,1 mm (7/16")	10
2103-0427	14 mm	11,9 mm (15/32")	10
2103-0315	14 mm	12,7 mm (1/2")	10
2103-0317	14 mm	12,7 mm (1/2")	10
RL-82-YC	14 mm	12,7 mm (1/2")	10
RN-12-YC	14 mm	19,1 mm (3/4")	4
2103-0398	14 mm	19,1 mm (3/4")	4
2103-0435	14 mm	19,1 mm (3/4")	8
2103-0316	14 mm	19,1 mm (3/4")	10

N.º ART.	ROSCA	CUELLO	POR CAJA
2103-0425	14 mm	19,1 mm (3/4")	10
N-3-C	14 mm	19,1 mm (3/4")	10
N-4-C	14 mm	19,1 mm (3/4")	10
RA6HC	14 mm	19,1 mm (3/4")	10
RA8HC	14 mm	19,1 mm (3/4")	10
RN-2-C	14 mm	19,1 mm (3/4")	10
RN-3-C	14 mm	19,1 mm (3/4")	10
2103-0438[1]	14 mm	19,1 mm (3/4")	24
2103-0439[2]	14 mm	19,1 mm (3/4")	24

[1] Pack de 24 bujías RA8HC.
[2] Pack de 24 bujías RN12YC.

BUJÍAS «E3»





- Forma de electrodo única maximiza la potencia generada por la bujía – Tecnología Diamond Fire
- El electrodo es una combinación de rendimiento y tecnología que produce una forma mejorada del inicio de llama
- Este frente de llama enciende la mezcla de aire/combustible más rápido, mueve el calor en la cámara de combustión más rápido y genera un frente de presión más localizado y un más rápido aumento de presión durante la carrera de trabajo del cilindro
- El resultado es una combustión más completa y una mejora en el rendimiento del motor
- Una bujía de rendimiento verdaderamente superior
- Venta por unidad

N.º ART.	ROSCA	CUELLO	N.º ART. E3	N.º REF. CHAMPION	N.º REF. NGK
2103-0125	14 mm	19,1 mm	E3,31	N84, N84G, N86, N86G, N87, N87G, RN2, RN2C, RN2G, RN3, RN3C, RN3G, RN7GY	BR8EIX, BR8ES, BR8EV, BPR9EIX, BPR9ES, BPR9EVX, BR9EYA, BZ8ES, BZ9ES
2103-0083	14 mm	19,1 mm	E3,34	RN7YC, RN9YC, RN10Y4, RN11YC, RN12MC4, RN12YC, RN14MC5, RN14PMP5, RN14YC	BPR5EIX, BPR5ES, BPR6EIX, BPR6ES, BPR7EIX, BPR7ES, BUR4EB11, BUR5EB11, BUR6EA, BUR7EA11, GR45, GR4GP, GR4IX, GR55, GR5IX, IGR7AG, PGR5C11, PGR6A, PGR7A, ZGR5C
2103-0084	12 mm	19,1 mm	E3,36	RA6HC, RA8HC	D6EA, DCPR7E, DCPR7EIX, DCPR8E, DCPR8EIX, DPR7EA9, DPR7EIX, DPR8EIX9, DR7EIX, DR7ES, DR8EIX, DR8ES, IZKR7B
2103-0085	14 mm	19,1 mm	E3,38	G3, G57C, G59C	CR7E, CR7EIX, CR8E, CR8EHIX9, CR8EIX, CR9E, CR9EHIX9, CR9EIX, CR9HIX9, IMR8C9H, IMR9A9H, IMR9C9H, IMR9C9HE, IMR9D9H, MR8AI9, PMR6B, PMR7A, PMR8A, PMR8B, PMR9B
2103-0432	10 mm	19,1 mm	E3,39	RG6HCC	CPR6EB-9, CPR7EA-9, CPR7EAIX-9, MR7F



CABLE DE BUJÍA

- Cable de bujía de 7 mm de alta calidad recubierto de Hypalon® con núcleo de cobre estañado de 19 hilos
- Rollo de 30,5 m (100')

DESCRIPCIÓN	N.º ART.
Cable de bujía	**01-114-1**



ARANDELAS CALIBRADOR POSICIÓN DE BUJÍAS

- Logre unas prestaciones máximas ajustando la separación entre electrodos de las bujías hacia la válvula de admisión
- Cada kit incluye 15 arandelas: cinco arandelas de 0,040" de grosor, cinco arandelas de 0,050" de grosor y cinco arandelas de 0,060" de grosor para un montaje preciso
- Kits disponibles para roscas de 10 mm, 12 mm o 14 mm

DESCRIPCIÓN	N.º ART.
10 mm	**2401-0868**
12 mm	**2401-0869**
14 mm	**2401-0870**

DESCARGO DE RESPONSABILIDAD: CONSÚLTESE LA PÁGINA 4 PARA INFORMACIÓN IMPORTANTE RELATIVA A CUESTIONES DE GARANTÍA Y NORMATIVA DE CONTROL DE EMISIONES.

PARTS UNLIMITED

ESTUCHE PARA BUJÍAS



- Estuche para bujías con capacidad para guardar dos bujías de 14 mm de forma segura

DESCRIPCIÓN	N.º ART.
Estuche para bujías	2870368

MOOSE RACING

PORTABUJÍAS



- Diseño en plástico resistente a golpes y ajustado a la bujía
- Perfecto para riñonera o bolsa de guardabarros
- Mantiene la bujía limpia y protege la separación entre los electrodos
- A la venta por pares

DESCRIPCIÓN	N.º ART.
Portabujías	2103-0215

PARTS UNLIMITED

PIPA DE BUJÍA CON DESTELLOS

- Compatible con bujías de 10 mm, 12 mm y 14 mm con tuercas terminales
- Acepta cables de bujía de 7 mm u 8 mm
- Para bujías estilo terminal
- Venta por unidad


DS-305007


DS-305013


DS-305010

ÁNGULO	ROJO	AZUL
90°	DS-305007	DS-305006

ÁNGULO	ROJO	AZUL
120°	DS-305012	DS-305013

ÁNGULO	ROJO	AZUL
Recta	DS-305010	DS-305011

NGK


L: tipo acodada 90°


S: tipo recta


V: tipo acodada 120° (larga)


X: tipo acodada 102°


Y: tipo acodada 120° (corta)


TB05EM

PIPAS DE BUJÍA CON RESISTENCIA

- Las pipas de bujía con resistencia NGK utilizadas con bujías con resistencia son la mejor combinación contra la interferencia de radiofrecuencia
- Protegen los motores antiguos para que no se detengan en condiciones húmedas
- Para utilizar con cables de bujía de 7 mm de diámetro
- Venta por unidad

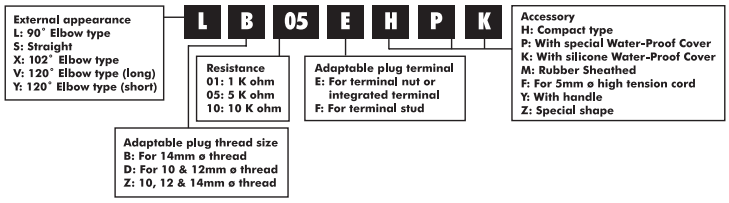

DESCRIPCIÓN	N.º NGK	N.º ART.
90°, 14 mm	LB05E	LB05E
90°, 14 mm	LB05EP	LB05EP
90°, 14 mm	LB05EZ	LB05EZ
90°, 14 mm	LB05F	LB05F
90°, 14 mm	LB05FP	LB05FP
90°, 10 o 12 mm	LD05F	LD05F
90°, 10 o 12 mm	LD05FP	LD05FP
90°, 10, 12, o 14 mm	LZFH	LZFH
Recta, 14 mm	SB05F	SB05F

DESCRIPCIÓN	N.º NGK	N.º ART.
Recta, 10 o 12 mm	SD05F	SD05F
-	TB05EM	TB05EM
-	TB05EMA	TB05EMA
120° (larga), 14 mm	VB05F	VB05F
120° (larga), 10 o 12 mm	VD05F	VD05F
102°, 14 mm	XB05F	XB05F
102°, 10 o 12 mm	XD05F	XD05F
120° (corta), 14 mm	YB05F	YB05F
90°, 14 mm	LB10F	2103-0154

DESCRIPCIÓN	N.º NGK	N.º ART.
90°, 14 mm	LB05EH	2103-0155
90°, 14 mm	LB01F	2103-0156
90°, 14 mm	LB10E	2103-0157
120° (larga), 14 mm	VB05E	2103-0158
90°, 14 mm	LB05EPK	2103-0159
Recta, 10 o 12 mm	L05EA	2104-0304
-	SD05FMC	2104-0305

CABLES Y ACCESORIOS RACING

NGK

- Aislador exterior de silicona resistente de alto rendimiento y núcleo interior de hilos de cobre sólido
- Conectado a pipa de bujía con resistencia NGK en configuraciones recta o 90°
- Compatible con la mayoría de las aplicaciones para motos de nieve, ATV, motocicletas, motos de agua y carritos
- La pipa de bujía con resistencia viene equipada con una resistencia cerámica de 5 kiloohmios para proteger contra las interferencias de radiofrecuencia que pueden afectar a los encendidos electrónicos
- Los juegos de cables/pipas están disponibles para bujías con terminales extraíbles y terminales fijos en longitudes de 50 cm (19½") y 100 cm (39")
- El conector de cable facilita la conexión de cables nuevos a la unidad de CDI – simplemente inserte el cable de la unidad CDI en un extremo y el cable nuevo en el otro, luego atornille las dos piezas entre sí para lograr un cierre hermético
- Conector de cable hecho de plástico de alto impacto

CR18035




J18083

DESCRIPCIÓN	N.º ART.
Pipa recta, 50 cm, extraíble	CR18035
Pipa 90°, 50 cm, extraíble	CR28048
Pipa recta, 50 cm, fijo	CR38089
Pipa 90°, 50 cm, fijo	CR48054

DESCRIPCIÓN	N.º ART.
Pipa 90°, 100 cm, extraíble	CR58515
Pipa 90°, 100 cm, fijo	CR68736
Conector de cable	J18083

DESCARGO DE RESPONSABILIDAD: CONSÚLTESE LA PÁGINA 4 PARA INFORMACIÓN IMPORTANTE RELATIVA A CUESTIONES DE GARANTÍA Y NORMATIVA DE CONTROL DE EMISIONES.

Todos los nºs de artículo en MAGENTA son nuevos para 2021



CABLES DE BUJÍA

- Construido con silicona a lo largo de la envoltura, el aislamiento y el núcleo para ofrecer resistencia a altas temperaturas
- Clasificación SAE Clase E J2031 con una temperatura de servicio continuo de 232 °C (450 °F)

COMPATIBLE CON MODELO	N.º ART.
VICTORY	
Todos 08-16	**2104-0295**


86085


86285


86485

KITS DE CABLES PRO COMP 8 MM

- Para máquinas con bujías muy integradas en la culata, especialmente motos de calle de gran cilindrada refrigeradas por agua
- Las fundas Monster Boots tienen agarres que permiten revisar o cambiar las bujías más fácil y rápido
- Spiro Pro Core puede utilizarse tanto en sistemas electrónicos como en sistemas de encendido por platinos
- Los kits de dos cables incluyen conductores de 91,5 cm (36") y dos fundas de bobina rectas con terminales de latón


86685


86985

COLOR	N.º ART.
Negro	**86085**
Rojo	**86285**

COLOR	N.º ART.
Amarillo	**86485**
Azul	**86685**

COLOR	N.º ART.
Verde	**86985**

CABLES DE BUJÍA 8 MM PRO UNIVERSALES

- Precortados y vienen con las fundas de bujía/bobina y los terminales ya instalados
- Fundas y cables están hechos de una silicona de extra alta temperatura que soporta temperaturas de hasta 316 °C (600 °F)
- Spiro Pro Core para una conductividad hasta 10 veces mayor que la de un cable con interior de carbono estándar
- Baja resistencia; se calientan menos y duran 3-4 veces más que los cables con interior de carbono
- Diseñados para encendidos electrónicos, pero también funcionarán en encendidos por platinos
- Disponibles en estilos universales con pipas de bujía de 90°, 180° y 135°
- Cuenta con cables de 61 cm (24")
- A la venta por pares



COLOR	N.º ART.
CABLES PRO 90° 8 MM	
Púrpura	**DS-242355**
Negro	**DS-242030**
Rojo	**DS-242032**
Amarillo	**DS-242033**
Azul	**DS-242034**

COLOR	N.º ART.
CABLES PRO 90° 8 MM (CONT.)	
Naranja	**DS-242036**
Verde	**DS-242037**
CABLES PRO 135° 8 MM	
Negro	**DS-242358**
CABLES PRO 180° 8 MM	
Negro	**DS-242040**

ESCAPES
BOLSAS & EQUIPAJE
FUNDAS & SEGURIDAD
ACCESORIOS GENERALES
PARABRISAS
CARENADOS & CARROCERÍA
ASIENTOS & RESPALDOS
MANILLARES & MANDOS MANUALES
ESTRIBERAS & MANDOS DE PIE
ILUMINACIÓN
ELÉCTRICO & INSTRUMENTACIÓN
CORONAS & PIÑONES
CADENAS & CORREAS TRANSMISIÓN
RUEDAS & ACCESORIOS
FRENOS
SUSPENSIÓN
MOTOR
ALIMENTACIÓN DE MOTOR
AUDIO/VIDEO & SOPORTES
ACCESORIOS PARA PILOTO
TORNILLERÍA & ARTÍCULOS PROMOCIONALES
ÍNDICE

DESCARGO DE RESPONSABILIDAD: CONSÚLTESE LA PÁGINA 4 PARA INFORMACIÓN IMPORTANTE RELATIVA A CUESTIONES DE GARANTÍA Y NORMATIVA DE CONTROL DE EMISIONES.

ESCAPES
BOLSAS & EQUIPAJE
FUNDAS & SEGURIDAD
ACCESORIOS GENERALES
PARABRISAS
CARENADOS & CARROCERÍA
ASIENTOS & RESPALDOS
MANILLARES & MANDOS MANUALES
ESTRIBERAS & MANDOS DE PIE
ILUMINACIÓN
ELÉCTRICO & INSTRUMENTACIÓN
CORONAS & PIÑONES
CADENAS & CORREAS TRANSMISIÓN
RUEDAS & ACCESORIOS
FRENOS
SUSPENSIÓN
MOTOR
ALIMENTACIÓN DE MOTOR
AUDIO/VIDEO & SOPORTES
ACCESORIOS PARA PILOTO
TORNILLERÍA & ARTÍCULOS PROMOCIONALES
ÍNDICE



170082



170083

JUEGOS DE CABLES UNIVERSALES 8,8 MM

CON MANGUITOS DE ÁNGULO VARIABLE

- Cobre plateado tejido alrededor de acero inoxidable, alta conductividad
- Se incluyen dos cables de 106,5 cm (42") en un juego de 4 cilindros, uno en un juego de 2 cilindros – cada cable se puede cortar a la longitud deseada
- Ambos juegos incluyen terminales de bloqueo para bobinas con salida macho, terminales de distribuidor de latón y manguitos para bobina con salida hembra, empalmes a tope y tubos termocontraíbles para bobinas moldeadas

NOTA: No es compatible con modelos Harley-Davidson® y BMW 1980 y más nuevos.

COMPATIBLE CON MODELO	N.º ART.
4 cilindros	**170082**

COMPATIBLE CON MODELO	N.º ART.
2 cilindros	**170083**



140403



140403S



2102-0266



2102-0265

SUPER KITS DE BOBINAS

PARA APLICACIONES UNIVERSALES

- Bobinas de alto rendimiento para uso en motocicletas de 2 ó 4 cilindros
- Las motocicletas con platinos o encendidos accionados electrónicamente usan N° ART. 140403 o N° ART. 140403S
- Las motos equipadas con encendido por descarga capacitiva (CDI) usan N.° ART. 140404 o 140404S
- Los ingenieros de ACCEL diseñaron el bobinado primario de baja resistencia especial de estas bobinas para adaptarse a las características de funcionamiento de los sistemas CDI de fábrica y no originales
- Máximo rendimiento con tiempos de subida rápidos
- Incluye cables de silicona de 8,8 mm extremadamente robustos

NOTA: El uso de la bobina equivocada puede dañar el módulo de encendido electrónico de su motocicleta. Para determinar su tipo de encendido, realice la siguiente prueba:

1. **Determine si el tipo de bobina que va a reemplazar es una bobina de salida doble. (Estas bobinas NO reemplazan bobinas de salida simple.)**
2. **Usando un voltímetro o luz de prueba de 12 V, conecte la punta de prueba positiva al terminal positivo y la punta de prueba negativa a masa en una de las bobinas de serie.**
3. **Conecte el encendido, pero NO accione el botón de arranque.**
4. **Si hay 12V en la bobina, la motocicleta tiene un encendido por inducción. Si no hay tensión en la bobina, entonces la motocicleta tiene un encendido CDI porque la alimentación va primero a la caja de control.**

DESCRIPCIÓN	N.º ART.	TIPO DE ENCENDIDO	RESISTENCIA PRIMARIA
Modelo 4 cil. (kit de dos bobinas)	**140403**	Descarga inductiva	3,0 ohms
Modelo 2 cil. (kit de una bobina)	**140403S**	Descarga inductiva	3,0 ohms
Modelo 4 cil. (kit de dos bobinas)	**140404**	CDI	0,7 ohms
Modelo 4 cil. (kit de dos bobinas)	**2102-0266**	Descarga inductiva	3,0 ohms
Modelo 2 cil. (kit de una bobina)	**2102-0265**	Descarga inductiva	3,0 ohms



JUEGO DE CABLES DE BUJÍA DE SUPRESIÓN 8 MM

- Los cables de bujía con núcleo supresor Dyna usan el núcleo supresor de grafito de más alta calidad para reducir el ruido eléctrico y aumentar el rendimiento del motor
- Dos cables, 122 cm L (48") cada uno, cortados a medida; pueden utilizarse para un máximo de cuatro cilindros

DESCRIPCIÓN	N.º ART.
Juego de cables de bujía de supresión 8 mm	**DW800**

DESCARGO DE RESPONSABILIDAD: CONSÚLTESE LA PÁGINA 4 PARA INFORMACIÓN IMPORTANTE RELATIVA A CUESTIONES DE GARANTÍA Y NORMATIVA DE CONTROL DE EMISIONES.

Todos los nºs de artículo en MAGENTA son nuevos para 2021


DC1-1


DC2-1


DC3-1

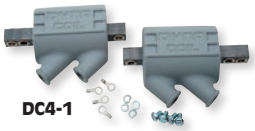
DC4-1


DC8-1


DC10-1

BOBINAS DYNA

- El estándar de la industria con 35.000V y energías de chispa insuperables
- Diseñadas para funcionar con cualquier sistema de encendido Dyna
- Puede ser utilizada en aplicaciones con una o dos bujías
- A la venta por pares

DESCRIPCIÓN	CÓDIGO DE COLOR	N.º ART.
3 ohmios, 12V, salida doble en ángulo	Verde	DC1-1
1,5 ohmios, 6V, salida doble en ángulo (usar dos para aplicaciones con dos bujías)	Marrón	DC2-1
3 ohmios, salida simple en ángulo	Verde	DC3-1

DESCRIPCIÓN	CÓDIGO DE COLOR	N.º ART.
2,2 ohmios, salida doble en ángulo	Gris	DC4-1
5,0 ohmios, 12V, salida doble en ángulo	Negro	DC8-1
5,0 ohmios, salida simple en ángulo	Negro	DC10-1



KIT DE BOBINAS

PARA HONDA MSX125 14-15

- Mini bobina de alto rendimiento, incluye todos los herrajes necesarios, adaptadores de cableado y cables de bujías

COMPATIBLE CON MODELO	N.º ART.
Kit de bobina	2102-0320

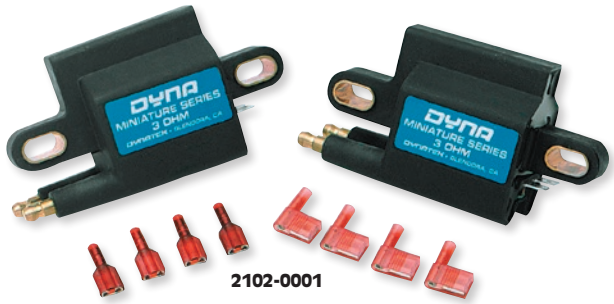
2102-0001

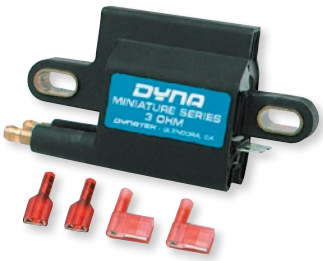
2102-0003


2102-0004

BOBINAS MINIATURE

- Uno de los conjuntos más compactos de alta potencia con avanzada tecnología de núcleo magnético disponibles en el mercado
- Diseñadas para usarse con encendidos Dyna 2000 y 3000, encendidos electrónicos de fábrica o encendidos de posventa con control de inducción

DESCRIPCIÓN	N.º ART.
3 ohmios, bobina salida doble, chispa simple, dos bujías	2102-0001
3 ohmios, bobina salida doble, chispa doble, una bujía	2102-0003

- Resistencia secundaria de 11,5 ohms
- Ideal para motocicletas customs para ocultar las bobinas de la vista

NOTA: No compatible con encendidos Dyna "S", DYNA III o anteriores.

DESCRIPCIÓN	N.º ART.
3 ohmios, bobina salida simple, chispa simple, una bujía	2102-0002
3 ohmios, bobina salida simple, chispa simple, una bujía	2102-0004


2102-0023

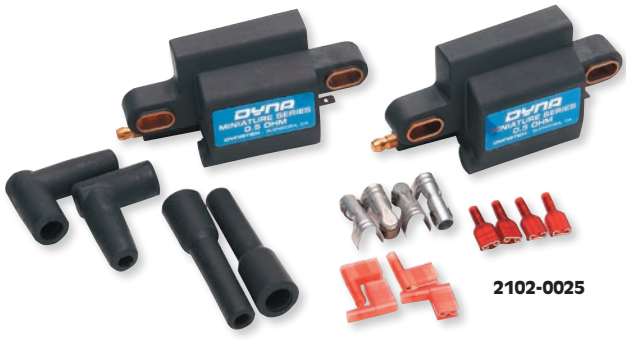
2102-0025

BOBINAS MINIATURA 0,5 OHMIOS

- Diseñadas para usarse con los encendidos electrónicos instalados de fábrica que utilizan bobinas de baja resistencia

NOTA: No deben utilizarse con encendidos que no están específicamente diseñados para usar bobinas de baja resistencia.

DESCRIPCIÓN	N.º ART.
Salidas dobles (venta por parejas)	2102-0023

DESCRIPCIÓN	N.º ART.
Salidas dobles (venta por unidad)	2102-0024

DESCRIPCIÓN	N.º ART.
Salida simple (venta por parejas)	2102-0025

DESCARGO DE RESPONSABILIDAD: CONSÚLTESE LA PÁGINA 4 PARA INFORMACIÓN IMPORTANTE RELATIVA A CUESTIONES DE GARANTÍA Y NORMATIVA DE CONTROL DE EMISIONES.



2102-0417



2102-0420

DRAG Specialties

BOBINAS DE ENCENDIDO DE CHISPA SIMPLE Y DOBLE

- Mejora el rendimiento general, incluyendo el arranque, elimina las detonaciones fallidas a alto régimen e incrementa el kilometraje
- Salida de 30,000V
- El voltaje de chispa pico aumenta un 20%, por lo menos

DESCRIPCIÓN	N.º ART.
3 ohmios/encendido electrónico/chispa simple	2102-0417
3 ohmios/encendido electrónico/doble chispa	2102-0418

DESCRIPCIÓN	N.º ART.
5 ohmios/encendido electrónico/chispa simple	2102-0419
5 ohmios/encendido de platinos/doble chispa	2102-0420



2102-0350

BERU® es una marca registrada de BorgWarner Ludwigsburg GmbH

BOBINAS DE ENCENDIDO

- Las bobinas de encendido BERU® están desarrolladas para cada vehículo específico con o sin módulos electrónicos incorporados y fabricadas con tecnología controlada por ordenador

COMPATIBLE CON MODELO	N.º ART.
DUCATI	
Superbike 899 Panigale ABS 14	2102-0350
Desmosedici 1000 RR 08	2102-0352

COMPATIBLE CON MODELO	N.º ART.
DUCATI (CONT.)	
Superbike 1199 Panigale 12-14	2102-0350



2102-0423



2102-0424

CHAMPION PERFORMANCE DRIVEN

BOBINAS DE ENCENDIDO

- Proporciona la energía de alto voltaje y de encendido necesaria para producir chispas en la bujía
- Desarrolladas para satisfacer los requisitos del vehículo
- Diseñadas para adaptarse a tipos específicos de motores y vehículos
- Salida de 12V
- Se venden en caja de cuatro

RESTRICCIÓN DEL FABRICANTE	TIPO DE CONECTOR	CANTIDAD NECESARIA	N.º ART.
BMW F 650GS	Sawtooth	1	2102-0423
Ducati	Muelle de electrodo	2	2102-0424
BMW Motorrad 2 cilindros, izquierda	SAE	1	2102-0425
BMW Motorrad 2-cylinder, derecha	SAE	1	2102-0426
BMW Motorrad 2 cilindros	SAE	2	2102-0430
BMW F 650GS	Sawtooth	2	2102-0431

DESCARGO DE RESPONSABILIDAD: CONSÚLTESE LA PÁGINA 4 PARA INFORMACIÓN IMPORTANTE RELATIVA A CUESTIONES DE GARANTÍA Y NORMATIVA DE CONTROL DE EMISIONES.

Todos los nºs de artículo en MAGENTA son nuevos para 2021

RICK'S MOTORSPORT ELECTRICS



2102-0380



2102-0381

BOBINAS DE ENCENDIDO

- Bobina de recambio OEM de alta calidad
- Construidas con componentes de alta calidad para un rendimiento y una vida útil superiores

COMPATIBLE CON MODELO	N.º ART.
HONDA	
VTR250 88-90	**2102-0381**
CB350K Twin 68-73	**2102-0363**[2]
CB350F 72-74	**2102-0390**
CB360 74-76	**2102-0363**[2]
CB400F 75-77	**2102-0390**
CB450K 69-74	**2102-0363**[2]
CJ360T 76-77	**2102-0363**[2]
CL350 68-73	**2102-0363**[2]
CL360 74-75	**2102-0363**[2]
CB400T Hawk 78-81	**2102-0382**
CB450T Hawk 82	**2102-0382**
CL450 70-71, 74	**2102-0363**[2]
SL350K 70-72	**2102-0363**[2]
CB400F 89-90	**2102-0380**
CB500K 71-73	**2102-0390**
VT500C/FT, VT700C/750C/800C 83-88	**2102-0331**
CB550F 74-77	**2102-0390**
CB550K 75-78	**2102-0390**
CB600F 599 04,06	**2102-0379**
CBR600 Hurricane 87-90	**2102-0380**
CBR600F2 Super Sport 91-94	**2102-0380**
CBR600F3 Super Sport 95-98	**2102-0380**
VT600C VLX Shadow 88-07	**2102-0379**
VT600CD VLX Delux 93-07	**2102-0379**
CB650 79-82	**2102-0383**
CB650C Custom 80-81	**2102-0383**
CB650SC Nighthawk 82-85	**2102-0383**
NT650 Hawk GT 88-91	**2102-0379**
CB700SC Nighthawk 84-86	**2102-0383**
NSA700 09	**2102-0381**
NT700V 10-11	**2102-0381**
VFR700F Interceptor 86-87	**2102-0381**
VF700C Magna 87	**2102-0380**
VF700C Magna 84-86	**2102-0383**
CB750A 76-78	**2102-0390**
CB750C Custom 80-82	**2102-0383**
CB750F 75-78	**2102-0390**
CB750K 71-78	**2102-0390**
CB750K 79-82	**2102-0383**
CB750L Limited 79	**2102-0383**
CB750F Supersport 79-82	**2102-0383**
CB750SC Nighthawk 82-83	**2102-0383**
CB750SC Nighthawk 91-03	**2102-0380**

COMPATIBLE CON MODELO	N.º ART.
HONDA (CONT.)	
VF750C V45 Magna 94-03	**2102-0380**
VF750C Magna 82-83	**2102-0383**
VFR750F 86, 90-97	**2102-0381**
VFR750R RC30 90	**2102-0383**
VT750C/C2 Shadow/Aero/Phantom/ Spirit 98-00, 04-16	**2102-0379**
VT750CD Ace 98-03	**2102-0379**
VT750DC Shadow Spirit 01-09, 12-14	**2102-0379**
VT750RS Shadow 10-12	**2102-0379**
VT750S Shadow RS 10, 12-13	**2102-0379**
PC800 Pacific Coast 89-90, 95-98	**2102-0379**
VRF800 Interceptor 98-01	**2102-0381**
CB900C Custom 80-82	**2102-0383**
CB900F Supersport 81-82	**2102-0383**
CB900F 02-07	**2102-0380**
CBR900RR 93-99	**2102-0380**
CB1000 94-95	**2102-0380**
CB1000C Custom 82	**2102-0383**
CB1000R 11-16	**2102-0379**
CBR1000F Hurricane 87-91, 93-96	**2102-0380**
CBX1000 79-82	**2102-0383**
CBR1100XX Blackbird 97-03	**2102-0379**
CB1100F Super Sport 83	**2102-0383**
GL1100 Gold Wing 80-83	**2102-0383**
GL1100A Aspencade 80-83	**2102-0383**
GL1100I Interstate 80-83	**2102-0383**
ST1100 91-02	**2102-0380**
VF1100C Magna 83-86	**2102-0383**
VT1100C Shadow/American Spirit 87-07	**2102-0379**
VT1100C2 Ace/Sabre 95-07	**2102-0379**
VT1100C3 Aero 98-02	**2102-0379**
VT1100T American 98-01	**2102-0379**
GL1200 Gold Wing (todos los modelos) 84-87	**2102-0383**
ST1300 03-16	**2102-0379**
VT1300CR/CRA Stateline 10-16	**2102-0379**
VT1300CS/CSA Sabre 10-14	**2102-0379**
VT1300CT/CTA Interstate 10-15	**2102-0379**
VT1300CX/CXA Fury 10-18	**2102-0379**
VTX1300 03-09	**2102-0379**
GL1500 Gold Wing 98-00	**2102-0380**
GL1500C Valkyrie 97-03	**2102-0380**
VTX1800 02-08	**2102-0379**

COMPATIBLE CON MODELO	N.º ART.
KAWASAKI	
EL250 Eliminator 88-89	**2102-0381**
ZX600D/E Ninja ZX6 90-02	**2102-0379**
EN500 Vulcan 90-96	**2102-0381**
EN500 Vulcan LTD 96-09	**2102-0381**
ER500 ER5 99-02	**2102-0381**
EX500 Ninja 87-09	**2102-0381**
KZ550F LTD 84	**2102-0383**
ZX550 GPZ 84-86	**2102-0383**
ZZR600 03-05	**2102-0379**
KLR650 08-15	**2102-0381**
KZ650B 77-79	**2102-0355**[1]
KZ650C 78-79	**2102-0355**[1]
KZ650D SR 78-79	**2102-0355**[1]
KZ750K (modelo canadiense) 84	**2102-0383**
VN800A/B/C Vulcan 95-06	**2102-0381**
KZ900 LTD 76	**2102-0355**[1]
KZ900A 76-77	**2102-0355**[1]
ZX900 Ninja ZX9R 94-97	**2102-0379**
ZX900 Ninja 900R 84-86	**2102-0383**
Z1 73-75	**2102-0355**[1]
KZ1000A 77-78	**2102-0355**[1]
KZ1000B 79	**2102-0355**[1]
KZ1000B LTD 77-78	**2102-0355**[1]
KZ1000C 79	**2102-0355**[1]
KZ1000P Police 84-86, 96-03, 05	**2102-0383**
ZG1000 Concourse 86-06	**2102-0383**
ZN1100 LTD 84-85	**2102-0383**
ZX1100A, GPZ1100 84	**2102-0383**
VN1600A Vulcan Classic 03-08	**2102-0379**
VN1600D Nomad 05-08	**2102-0379**
SUZUKI	
GV700 Madura 85	**2102-0404**
GS700E/ES 85	**2102-0404**
GSXR750 86-92	**2102-0404**
GS1100GK 84	**2102-0404**
GSXR1100 86-92	**2102-0404**
GS1150E/ES 84-86	**2102-0404**
GV1200 Madura 85-86	**2102-0404**
VLR1800 C109 Boulevard 08-09	**2102-0391**[3]
VZR1800 C109 Boulevard 06-13	**2102-0391**[3]

[1] Par de bobinas; incluye pipas de bujía.
[2] Par de bobinas, usar soporte existente.
[3] Bobina de impulsos.



BOBINA DE ENCENDIDO HOT SHOT

PARA HONDA XR600R 88-92

- Proporcionan una chispa mejor para una combustión más limpia y completa, lo que implica un potencial para generar más potencia
- Con componentes de alta calidad para un rendimiento y una vida útil superiores

DESCRIPCIÓN	N.º ART.
Bobina de encendido Hot Shot	**2102-0014**

DESCARGO DE RESPONSABILIDAD: CONSÚLTESE LA PÁGINA 4 PARA INFORMACIÓN IMPORTANTE RELATIVA A CUESTIONES DE GARANTÍA Y NORMATIVA DE CONTROL DE EMISIONES.

EMGO

2102-0335



2102-0296



2102-0298



2102-0302



BOBINAS DE ENCENDIDO

- Cables de bujía simples y dobles que usan cable de núcleo sólido
- Consulte el diagrama de cableado antes de instalar

DESCRIPCIÓN	RESISTENCIA PRIMARIA	N.º ART.
Honda CB Twin Style para platinos 12 V, cable simple	-	**2102-0335**
6V, cable simple	1,8 ohms	**2102-0295**
12V, cable simple	4,0 ohms	**2102-0296**

DESCRIPCIÓN	RESISTENCIA PRIMARIA	N.º ART.
Lucas (Nº 47275) 6V, cable simple	2,4 ohms	**2102-0297**
Lucas (Nº 47276) 12V, cable simple	5,5 ohms	**2102-0298**
6V, cable doble	1,09 ohms	**2102-0302**

2102-0375

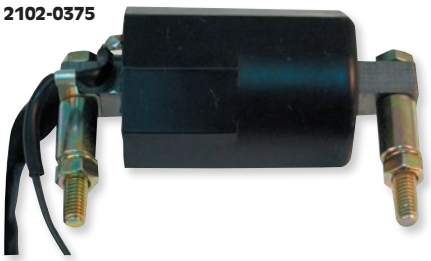

2102-0299

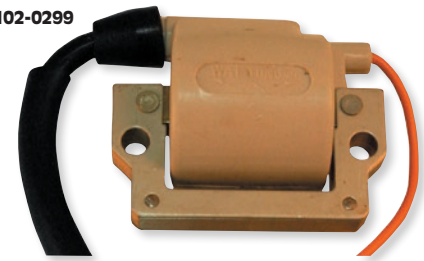

2102-0300



BOBINAS DE ENCENDIDO DE RECAMBIO

- Bobinas de recambio estilo OEM que funcionan con platinos de 6V o 12V o encendido CDI

DESCRIPCIÓN	REF. OEM	N.º ART.
HONDA		
CB600F 599 04-06	30510-MCC-003	**2102-0337**
CBR600/F2/F3 87-98	30510-KT7-023	**2102-0336**
VT600 Shadow 88-07	30510-MM8-003	**2102-0338**
NT650 Hawk GT 88-91	30510-MM8-003	**2102-0338**
CB650 80-82	30500-422-013	**2102-0294**
VT700C Magna 87	30510-KT7-023	**2102-0336**
CB750 Nighthawk 91-03	30510-KT7-023	**2102-0336**
VF750 Magna 750 88/95-97/03	30510-KT7-023	**2102-0336**
VT750 Shadow 98-03	30510-MM8-003	**2102-0338**
VT750 Shadow 01-15	30510-MCC-003	**2102-0337**
PC800 Pacific Coast 89-98	30510-MM8-003	**2102-0338**
CB750 79-83	30500-422-013	**2102-0294**
CB900 80-82	30500-422-013	**2102-0294**
CBR900RR 94-99	30510-KT7-023	**2102-0336**
CB919 02-06	30510-KT7-023	**2102-0336**
CB1000 94-95	30510-KT7-023	**2102-0336**
CB1000F 83	30500-422-013	**2102-0294**
CBR1000F/Hurricane 87-96	30510-KT7-023	**2102-0336**
CB1000R 11-15	30510-MCC-003	**2102-0337**
CBR1000RAC 14	30510-MCC-003	**2102-0337**
CBX 81-82	30500-422-013	**2102-0294**
GL1100 80-81	30500-422-013	**2102-0294**
CBR1100XX 97-03	30510-MM8-003	**2102-0338**
ST1100 91-02	30510-KT7-023	**2102-0336**
VT1100 Shadow 87-01	30510-MM8-003	**2102-0338**
VT1100 01-07	30510-MCC-003	**2102-0337**
ST1300 03-15	30510-MCC-003	**2102-0337**

DESCRIPCIÓN	REF. OEM	N.º ART.
HONDA (CONT.)		
VT1300 03-15 (cilindro frontal 10-15)	30510-MCC-003	**2102-0337**
VT1300 10-15 (cilindro trasero)	30510-MM8-003	**2102-0338**
GL1500 88-03	30510-KT7-023	**2102-0336**
VTX1800 02-08 (cilindro frontal)	30510-MM8-003	**2102-0338**
VTX1800 02-08 (cilindro trasero)	30510-MCC-003	**2102-0337**
KAWASAKI		
H1 Mach III 69	21121-064	**2102-0375**
H1 A/B/C/D/E/F 70-75	21121-064	**2102-0375**
KH500 A8 76	21121-064	**2102-0375**
H2 A/B/C Mach IV 72-75	21121-064	**2102-0375**
YAMAHA		
LS2 100 72	254-82310-60-00	**2102-0301**
AT1/2/3 125 69-73	254-82310-60-00	**2102-0301**
DT125 74-76	254-82310-60-00	**2102-0301**
RD125 75-76	254-82310-60-00	**2102-0301**
DT175 74-75	324-82310-10-00	**2102-0299**
CS5 200 72	254-82310-60-00	**2102-0301**
RD200 74-76	254-82310-60-00	**2102-0301**
DS7 250 72	254-82310-60-00	**2102-0301**
DT250 74	324-82310-10-00	**2102-0299**
RD250/350 73-75	254-82310-60-00	**2102-0301**
R5 350 70-72	254-82310-60-00	**2102-0301**
TX500/650/750 73-74	254-82310-60-00	**2102-0301**
XV535 Virago (todos)	2GV-82310-210001; 2GV-8232-2000	**2102-0300**[1]
XS1/XS2 70-72	254-82310-60-00	**2102-0301**
XS650 75-79 (con platinos)	254-82310-60-00	**2102-0301**

[1] Resistencia primaria 1,7-1,8 ohmios, resistencia secundaria 9,5-10 ohmios.

DESCARGO DE RESPONSABILIDAD: CONSÚLTESE LA PÁGINA 4 PARA INFORMACIÓN IMPORTANTE RELATIVA A CUESTIONES DE GARANTÍA Y NORMATIVA DE CONTROL DE EMISIONES.

Todos los nºs de artículo en **MAGENTA** son nuevos para 2021


2105-0119

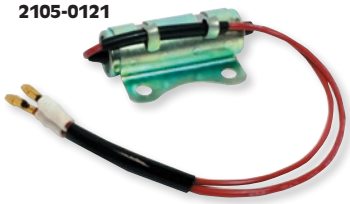
2105-0121

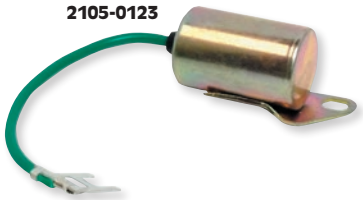
2105-0123

K&S TECHNOLOGIES INCORPORATED

CONDENSADORES DE ENCENDIDO

- Nuevos y flamantes condensadores de alta calidad
- En bolsas individuales

COMPATIBLE CON MODELO	N.º ART. N.º OEM	N.º ART.
HONDA		
Z50A 68-78, Z50R 79-87, Z50RD 86, CT70A/K 69/72-82, CT70H 70/72, SL70 72, XL70 74-76, XL75 77-79, XL80S 80-85	30250-041-005	**2105-0119**
CB350G 73, CB350K 68/70-72, CL350A 68/70-73, SL350 69-72, CB450A 66, CB450K 68-74, CL450A 69-73/75, CB500T 75-76	30280-292-672	**2105-0121**

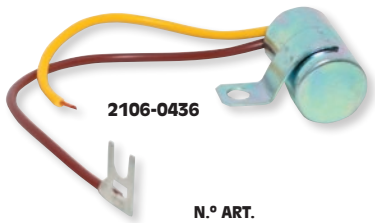
2106-0436

COMPATIBLE CON MODELO	N.º ART. N.º OEM	N.º ART.
HONDA (CONT.)		
CB500K 71-73, CB550F 76-77, CB550K 74-78, CB750A 76-78, CB750F 75-78, CB750K 69-70/72-78	30250-300-154	**2105-0123**
SUZUKI		
GT250 73-77, T350 71-72, T500 Titan 68-75, TC305 69	-	**2106-0436**

DYNATEK dyna performance electronics

BOBINAS DE RECAMBIO COIL-ON-PLUG DE ALTO RENDIMIENTO

- Mayor tensión de chispa
- Reemplazo de fábrica con guardapolvos
- Conectores de fábrica
- Venta por unidad


2102-0316

COMPATIBLE CON MODELO	N.º ART.
HONDA	
CBR600RR 03-16	**2102-0356**
KAWASAKI	
EX650/Versys 650 06-17	**2102-0316**
ZR1000 11-16	**2102-0316**
ZX1000 Ninja 11-15	**2102-0316**

COMPATIBLE CON MODELO	N.º ART.
SUZUKI	
GSXR600 08-16	**2102-0389**
GSXR750 08-16	**2102-0388**
GSXR1000 09-16	**2102-0387**
GSX1300R Hayabusa 99-16	**2102-0318**
GSX1300BK B-King 08-09	**2102-0318**

COMPATIBLE CON MODELO	N.º ART.
YAMAHA	
YZF-R6S 600 06-09	**2102-0376**
YZF-R6S 600 08-16	**2102-0377**
YZF1000-R1 02-16	**2102-0319**
YZF-R1 09-11	**2102-0319**


2102-0292


2102-0290


2102-0330

PARTS UNLIMITED

BOBINAS DE ENCENDIDO

- Mayor energía de chispa
- Recambio directo OE
- Reemplazo de bajo coste

MODEL	N.º OEM	N.º ART.
KAWASAKI		
ER-6N 09-11	21171-1286	**2102-0292**
Ninja 650R 09-16	21171-1286	**2102-0292**
650 Versys 10-14	21171-1286	**2102-0292**
ZR1000 10-13	21171-1286	**2102-0292**
ZX1000 11-13	21171-1286	**2102-0292**
ZX-10R 04-10	21171-0005	**2102-0288**
ZX-14/R 06-19	21171-0005	**2102-0288**
ZG 1400 Concours 08-10	21171-0005	**2102-0288**

MODEL	N.º OEM	N.º ART.
KAWASAKI (CONT.)		
ZG 1400 Concours ABS 08-19	21171-0005	**2102-0288**
SUZUKI		
GSX 1300 B-king 08-09	33410-24F10	**2102-0290**
GSX-1300R 02-19	33410-24F10	**2102-0290**
VICTORY		
Modelos Hammer, Jackpot, King Pin, Vegas, Vision, Cross Country, Judge, Boardwalk, Cross Roads, High Ball 08-15	4010425	**2102-0330**

Joker MACHINE

TAPÓN PARA ORIFICIO DE ENCENDIDO

PARA TRIUMPH BONNEVILLE/T100/SCRAMBLER/THRUXTON 02-16

- Una manera económica de tapar el orificio del interruptor de encendido en los resaltes de soporte del foco delantero al reubicar el interruptor de encendido
- Diseño contorneado para un ajuste perfecto en los resaltes de soporte del foco delantero
- En aluminio mecanizado 6061 T6
- Disponible en acabado anodizado negro



DESCRIPCIÓN	N.º ART.
Tapón para orificio de encendido	**2106-0424**

DESCARGO DE RESPONSABILIDAD: CONSÚLTESE LA PÁGINA 4 PARA INFORMACIÓN IMPORTANTE RELATIVA A CUESTIONES DE GARANTÍA Y NORMATIVA DE CONTROL DE EMISIONES.

DYNATEK
dyna performance electronics







DYNA2000

ENCENDIDO DIGITAL DE ALTO RENDIMIENTO

- Módulo de encendido de última generación controlado por microprocesador junto con un sensor de cigüeñal doble Dyna ajustable
- Por primera vez puede realmente ajustar el avance de encendido que desea para maximizar el rendimiento del motor
- Una serie de modos de curvas de avance diferentes y un limitador de rpm de gran amplitud le permiten adaptar el encendido a sus necesidades
- Sincronizable de forma totalmente estática; sincronización de cilindros 1-4 2-3 independiente; luz de sincronización estática incorporada
- Cinco curvas de avance diferentes; cuatro modos de retraso diferentes; modo de prueba; entrada con bloqueo de seguridad
- Limitador de rpm de gran amplitud (ajustable de 8.500 a 16,000 rpm); salida para tacómetro digital; alta energía, innovador sistema de control de apertura para maximizar la energía de la chispa
- Puede usarse con bobinas de 2,2 ohmios o 3 ohmios
- Fácil montaje
- Incluye mazo de cables completo

COMPATIBLE CON MODELO	N.º ART.
HONDA	
CB750/900/1100 79-83	**DDK1-5**
KAWASAKI	
ZX 7/ZX-7R/ZXRR 91-98	**DDK2-7**
KZ900/1000/1100 73-85 (todos)	**DDK2-1**
ZX-9R 93-97	**DDK2-7**
GPZ 81-85	**DDK2-1**[1]
SUZUKI	
GS550 (todos con placa dis. 3 tornillos) 77-81	**DDK3-2**
GSX600/750 Katana 88-06	**DDK3-3**

COMPATIBLE CON MODELO	N.º ART.
SUZUKI (CONT.)	
GS750/850 (todos con placa dis .3 tornillos) 77-85	**DDK3-2**
GSX-R750 86-92	**DDK3-3**
GS1000/1100/1150 (todos con placa dis. 3 tornillos) 77-85	**DDK3-2**
GSX-R1100 86-92	**DDK3-3**
GSX1100 Katana 88-06	**DDK3-3**
GSF1200S Bandit 96-05	**DDK3-3**
YAMAHA	
FJ1100/1200 84-96	**DDK7-1**

[1] Con modificación.

ENCENDIDO DIGITAL DE ALTO RENDIMIENTO DYNA 3000

- Ocho curvas de avance seleccionables
- Límites de rev. seleccionables (límites de rev. superiores a los de serie)
- LED de estado indica alimentación, señales de entrada, posición del TPS (sensor de posición del acelerador) y sensor de presión de aire de admisión (MAP, sólo los modelos aplicables)
- Facilita el arranque
- Plug-n-ride; se instala en 5 minutos (en la mayoría de los modelos)
- Utiliza todos los sensores de fábrica
- Se monta directamente en la ubicación de fábrica
- Usa bobinas de fábrica o bobinas Dyna



- Protección contra inversión de batería
- Modo de retraso para aplicaciones de óxido nitroso o con sobrealimentación
- Apertura controlada
- Requiere bobinas de encendido de 2,2 ohmios o mayores

COMPATIBLE CON MODELO	N.º ART.
SUZUKI	
VS1400 Intruder 90-95	**D3K3-1**
VL1500 Intruder 99-04	**D3K3-4**
YAMAHA	
XVS650 V-Star 98-03	**D3K7-1**

COMPATIBLE CON MODELO	N.º ART.
YAMAHA (CONT.)	
XVS1100 V-Star 99-03	**D3K7-2**
V-Max 90-07	**D3K7-6**
XVS1600/1700 Road Star 99-07	**D3K7-3**

IGNITION 3000 PARA METRIC CRUISERS

PARA SUZUKI VS1400 96-09



- Mapas de combustible y encendido programables por PC
- Función de conmutación de mapas de dos posiciones
- Entrada datos de marcha engranada
- Entrada analógica de 0-5 voltios para mapa de aceleración
- Mapa de cilindro individual
- Rango de ajuste de inyección de combustible de -100/+250%
- Puede usar mapas Power Commander

COMPATIBLE CON MODELO	N.º ART.
Encendido 3000 para Cruiser niponas	**2101-0307**

DESCARGO DE RESPONSABILIDAD: CONSÚLTESE LA PÁGINA 4 PARA INFORMACIÓN IMPORTANTE RELATIVA A CUESTIONES DE GARANTÍA Y NORMATIVA DE CONTROL DE EMISIONES.

Todos los nºs de artículo en **MAGENTA** son nuevos para 2021

DYNATEK
dyne performance electronics

ENCENDIDO ELECTRÓNICO DE ALTO RENDIMIENTO

- Elimina los platinos y condensadores
- Proporciona un arranque más rápido y prolonga la vida de la bujía
- Fácil de instalar; no requiere herramientas especiales o cambios en el cableado
- Se paga solo al eliminarse la puesta a punto del encendido; avance de encendido y apertura nunca cambian
- No se calienta; los componentes no están sometidos al estrés del calor del motor
- Probado en fábrica hasta 15.000 rpm
- Usar con bobinas de serie u otras bobinas que tengan por lo menos 3 ohmios de resistencia primaria

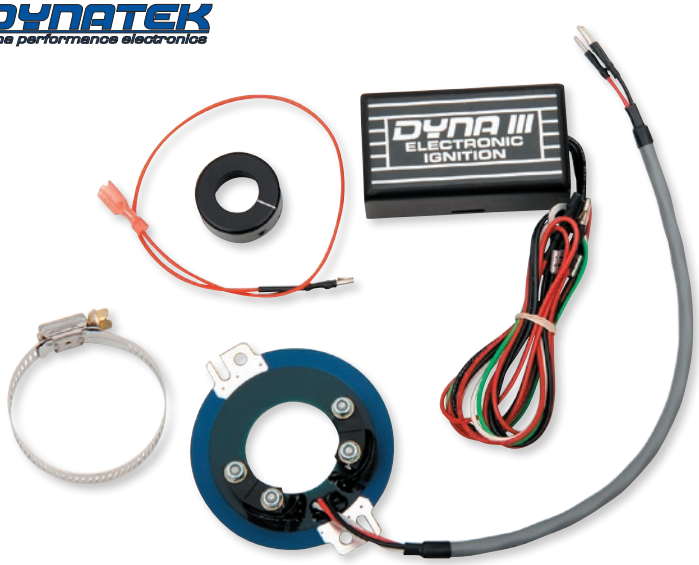

COMPATIBLE CON MODELO	N.º ART.
BMW	
Todos los de chispa simple 70-78	**D35-1**

COMPATIBLE CON MODELO	N.º ART.
MOTO-GUZZI	
Todos los 74-87 750cc y mayores c/ platinos dobles	**D37-1**

ENCENDIDO ELECTRÓNICO INTEGRADO

- Totalmente autónomo para una fácil instalación
- Todos los componentes caben debajo de la tapa de platinos, reemplazando los platinos originales
- Dyna S utiliza toda la probada circuitería Dyna III pero viene en un pack más pequeño, compacto
- Usar con bobinas que tengan 3 ohmios de resistencia primaria



COMPATIBLE CON MODELO	N.º ART.
HONDA	
500, 550, 750 4 cilindros 69-78	**DS1-2**
GL1000 75-79	**DS1-3**
KAWASAKI	
900, 1000, 1100 4 cilindros 73-85	**DS2-1**

COMPATIBLE CON MODELO	N.º ART.
KAWASAKI (CONT.)	
KZ550, 650, 750 4 cilindros 76-82	**DS2-2**
SUZUKI	
550, 750, 850, 1000, 1100 4 cilindros (ND) 77-81	**DS3-2**
1000/1100 82-83	**DS3-2**

MÓDULO AMPLIFICADOR DE ENCENDIDO PARA PLATINOS SIMPLES

- Aumentar la potencia de encendido en motocicletas equipadas con platinos
- Mejora el rendimiento convirtiendo los picos de tensión inconsistentes en ráfagas de energía controladas con precisión que van a la bobina para lograr una combustión más completa y eficiente
- No más platinos quemados; corriente reducida a 0,1 amperios
- No se ve afectado por suciedad, humedad, aceite o vibración
- Tiempo de subida de tensión de chispa ultra rápido; 50% más rápido que los platinos
- Prolonga la vida de la bujía



DESCRIPCIÓN	N.º ART.
Amplificador encendido	**2101-0323**

LIMITADOR DE REV. ESTÁNDAR

- Impide efectivamente que las rpm de su motor sobrepasen un límite predeterminado
- Ajustable de forma continua desde 6.000 a 12.000 rpm
- Acción limitadora suave y precisa
- El DRL-300 posee capacidades ampliadas y funciona con la mayoría de los motores inductivos de 4 cilindros



DRL-300

DESCRIPCIÓN	N.º ART.
Limitador de rpm inductivo	**DRL-300**

DESCRIPCIÓN	N.º ART.
Limitador de rpm CDI magneto	**DRL-300CDI**[1]

[1] Para el uso sólo en máquinas con un sistema de 6V y sin batería.

DESCARGO DE RESPONSABILIDAD: CONSÚLTESE LA PÁGINA 4 PARA INFORMACIÓN IMPORTANTE RELATIVA A CUESTIONES DE GARANTÍA Y NORMATIVA DE CONTROL DE EMISIONES.

DYNATEK dyne performance electronics

KIT/CABLES DE PROGRAMACIÓN CURVEMAKER

- Contiene el software CurveMaker, cables para conectar el Dyna 2000 al puerto serie del ordenador y una batería de 9 V
- El software viene precargado con las curvas predeterminadas Dyna 2000 estándar para 4 cilindros
- El software permite reprogramar las curvas de avance/retraso y el límite de rev. según especificación



DESCRIPCIÓN	N.º ART.
Kit/mazo de cables de programación Curvemaker	2101-0153

DYNATEK dyne performance electronics

RECORDATORIO DE CAMBIO DE MARCHA

- Lo último en productos indicadores de cambio de marcha de competición
- Incluye luz indicadora para cambio de marcha de aluminio billet y el módulo de control recordatorio de cambio de marcha
- En aluminio billet mecanizado con un atractivo acabado negro y oro anodizado contribuyen a un aspecto rugoso personalizado
- Probado en pista por vehículos Dragster Pro Stock
- Monitorea las rpm del motor con el fin de activar la luz indicadora de cambio de marcha, precisamente en el momento adecuado
- Ajustable para conmutar en cualquiera de 64 ajustes de rpm diferentes con un incremento de 125 rpm entre ajustes
- Autónomo, no requiere de piezas adicionales para la selección de las revoluciones de cambio





- La versión de altas RPM está diseñada para funcionar con los motores de mayor número de revoluciones en las motos deportivas más nuevas

DESCRIPCIÓN	N.º ART.
4 cilindros altas rpm	2211-0116

DYNATEK dyne performance electronics

CAJA CDI ARC-2

- La unidad CDI más pequeña y ligera del mercado
- Mazo de cables simplificado de montaje directo para una fácil instalación sin necesidad de adaptadores de tacómetro
- Más de 189mJ entregados a la bobina por chispa, superior a cualquiera en el mercado
- Más de 500V al primario de la bobina
- Más de 50kV al secundario de la bobina (suponiendo una bobina 100:1)
- Tecnología ISP, permite menos retardo entre chispas sucesivas
- Doble chispa hasta 4500 rpm
- Proporciona un alto nivel de salida, incluso con una tensión de batería tan baja como 8V

2101-0146



- Funciona con cualquier encendido OEM de 2 bobinas, con o sin dispositivo de encendido de fábrica (algunos sistemas pueden requerir bobinas de recambio)
- Limitador de salida incorporado, funciona desde 2.000-11.900 rpm
- Función de retraso de avance fijo incorporada
- Salida para tacómetro
- Dimensiones 10 cm x 11,5 cm x 3,5 cm (4" x 4,6" x 1,4")

CAJA CDI ARC-2

DESCRIPCIÓN	N.º ART.
Centralita CDI Arc-2	2101-0146

KITS DE INSTALACIÓN

COMPATIBLE CON MODELO	N.º ART.
SUZUKI	
GSX-R 750 00-05	2101-0152
GSX-R 1000 01-07	2101-0152

COMPATIBLE CON MODELO	N.º ART.
SUZUKI (CONT.)	
GSX1300R Hayabusa 99-09	2101-0152

RICK'S MOTORSPORT ELECTRICS

ENCENDIDOS CDI

- Caja CDI de recambio de calidad



2101-0144

2101-0370



2101-0329



COMPATIBLE CON MODELO	N.º ART.
HONDA	
CB250 Nighthawk 91-08	2101-0334
CMX250C Rebel 96-97, 99-09, 12-14	2101-0334
NX250 88-89	2101-0333
XR250L 91-95	2101-0349
XR250R 96-04	2101-0016
CX500C Custom 82	2101-0144
GB500 89-90	2101-0359
GL500 Silver Wing 82	2101-0144
VT500C Shadow 83-84	2101-0370
VT500FT Ascot 83-84	2101-0370
CB650C Custom 79-82	2101-0144
CB650SC Nighthawk 82	2101-0144

COMPATIBLE CON MODELO	N.º ART.
HONDA (CONT.)	
CB750C/F/K/L 79-82	2101-0144
CB750SC Nighthawk 83	2101-0144
CB900C/F Custom/Super Sport 80-82	2101-0144
CB1000C Custom 83	2101-0144
CBX1050 Super Sport 81-82	2101-0144
CB1100F 83	2101-0144
GL1100 Gold Wing 80-83	2101-0144
YAMAHA	
XV700 Virago 84-86	2101-0329
XV750 Virago 83, 88-90	2101-0329
XV950 Virago 83	2101-0329

DESCARGO DE RESPONSABILIDAD: CONSÚLTESE LA PÁGINA 4 PARA INFORMACIÓN IMPORTANTE RELATIVA A CUESTIONES DE GARANTÍA Y NORMATIVA DE CONTROL DE EMISIONES.

Todos los nºs de artículo en MAGENTA son nuevos para 2021



MÓDULO «PDM60» DISTRIBUCIÓN DE ALIMENTACIÓN

- Diseñado para conectarse directamente a una batería de fuente de alimentación de 12V y distribuir la alimentación de forma segura para accesorios o dispositivos electrónicos
- Capacidad total de 60 A
- Seis cables de salida de alta intensidad
- Indicadores LED superbrillantes para mantenerle informado sobre el estado de cada circuito
- Completamente programable con USB
- Completamente compatible con sistemas equipados con CAN
- Robusto y estanco
- Dos señales de entrada programables
- Electrónica de estado sólido con restablecimiento automático de fallos de circuito que protege el cableado y los dispositivos sin fusibles
- Medidas: 76 mm L x 51 mm An x 24 mm Al (3" x 2" x 0,90")
- 283 g (10 oz.) de peso neto

DESCRIPCIÓN	N.º ART.
Módulo de distribución de alimentación PDM60	2130-0275



MÓDULO «AMPLINK» DISTRIBUCIÓN DE ALIMENTACIÓN

- Diseñado para conectarse directamente a una batería de fuente de alimentación de 12V y distribuir la alimentación de forma segura para accesorios o dispositivos electrónicos
- Capacidad total de 60 A
- Seis cables de salida de alta intensidad
- Límites de amperaje programables
- Robusto y estanco
- Configuración y control inalámbricos
- Tres señales de entrada programables
- Electrónica de estado sólido con restablecimiento automático de fallos de circuito que protege el cableado y los dispositivos sin fusibles
- Medidas: 76 mm L x 51 mm An x 23 mm Al (3" x 2" x 0,90")
- 283 g (10 oz.) de peso neto
- Completamente compatible con sistemas equipados con CAN
- App «Amplink» gratuita disponible en la App Store y Play Store

DESCRIPCIÓN	N.º ART.
Módulo de distribución de alimentación amplink	2130-0276

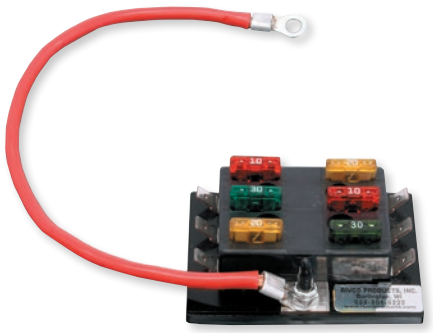

BLOQUE DE FUSIBLES DE 6 CIRCUITOS

- Imprescindible al añadir accesorios eléctricos
- Se conecta al borne de la batería
- Proporciona seis circuitos con fusible independientes adicionales y utiliza fusibles ATC estándar
- Incluye cable de conexión a batería #8
- Los fusibles se venden por separado
- Dimensiones 13 mm x 76 mm x 76 mm ($^1/_2$" x 3" x 3")

DESCRIPCIÓN	N.º ART.
Bloque de fusibles universal	2120-0389



BLOQUE DE FUSIBLES ELECTRÓNICO

- Bloque de fusibles electrónico plug-n-go
- Con once puntos de conexión protegidos electrónicamente por nueve relés y fusibles
- Incluye puntos de conexión para los intermitentes, luces de conducción, luz de freno, alimentación permanente y alimentación de encendido conectado
- El sistema eléctrico de la Gold Wing está protegido por un fusible de 20 A y un relé separado de 30 A para aislar todos sus accesorios eléctricos
- Incluye dos mazos de cables auxiliares con conectores OEM para una integración máxima

COMPATIBLE CON MODELO	N.º ART.
CAN-AM	
Ryker 19-20	2120-1022

COMPATIBLE CON MODELO	N.º ART.
HONDA	
GL1800 Gold Wing 18-19	2120-0956

COMPATIBLE CON MODELO	N.º ART.
UNIVERSAL	
Para todos los accesorios electrónicos	2130-0290

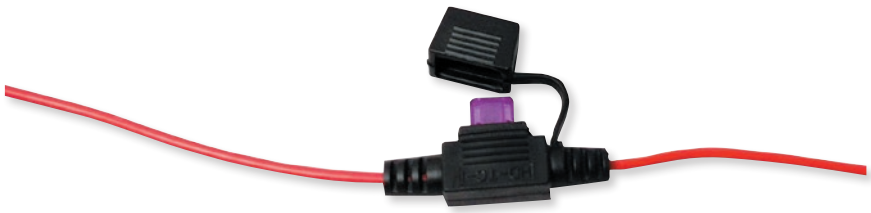

PORTAFUSIBLE MINI ATC

- Cuenta con una funda impermeable
- Incluye portafusibles; viene con un fusible de 3 amperios
- Venta en packs de 5 uds

DESCRIPCIÓN	N.º ART.
Portafusibles ATC	2120-0638

DESCARGO DE RESPONSABILIDAD: CONSÚLTESE LA PÁGINA 4 PARA INFORMACIÓN IMPORTANTE RELATIVA A CUESTIONES DE GARANTÍA Y NORMATIVA DE CONTROL DE EMISIONES.



2130-0168



2130-0169



2130-0175

KITS FUSIBLES ENCHUFABLES PARA DISTRIBUIDOR

- Todos los fusibles que necesita en una conveniente caja con un extractor de fusibles especial
- Puede llenarse utilizando los packs de 50 uds
- El kit de fusibles mini contiene 10 de cada: 2A, 3A, 4A, 5A, 7,5A, 10A, 15A, 20A, 25A y 30A más un extractor de fusibles
- El kit de fusibles estándar contiene 5 de cada uno de 1A y 2A y 10 de cada de 3A, 4A, 5A, 7,5A, 10A, 15A, 25A, 30A y 40A más un extractor de fusibles

DESCRIPCIÓN	N.º ART.
Juego de fusibles mini	2130-0167
Juego de fusibles estándar	2130-0168

BLÍSTERES DE FUSIBLES ENCHUFABLES

- Los fusibles estándar o miniatura más comunes en un paquete conveniente de venta al por menor
- Ideales para largos viajes y reparaciones menores en la carretera
- Venta por unidad; cada blíster contiene 10 fusibles
- Tipo de fusible estándar, contiene uno de c/u de los siguientes: 3A, 4A, 5A, 10A, 15A, 20A, 25A y dos de 7,5A
- Tipo de fusible mini, contiene uno de cada de los siguientes: 5A, 20A, 25A, 30A y dos de cada uno de 7,5A, 10A y 15A

TIPO DE FUSIBLE	N.º ART.
Estándar	2130-0169
Mini	2130-0175

2130-0156



2130-0162



FUSIBLES ENCHUFABLES

- Previenen daños importantes en el sistema eléctrico
- Cuerpo de fibra de vidrio reforzada con contactos de cobre para obtener el máximo rendimiento
- Disponible en tamaños estándar y miniatura
- Se venden al por mayor en packs de 50 y al por menor por separado

TIPO DE FUSIBLE	MÁX. AMPERAJE	N.º ART.
Estándar	1A	2130-0156
Estándar	2A	2130-0157
Estándar	3A	2130-0158
Estándar	4A	2130-0159
Estándar	5A	2130-0160
Estándar	7.5A	2130-0161
Mini	2A	2130-0162

TIPO DE FUSIBLE	MÁX. AMPERAJE	N.º ART.
Mini	3A	2130-0163
Mini	4A	2130-0164
Mini	5A	2130-0165
Mini	7.5A	2130-0166
Estándar	10A	2130-0170
Estándar	15A	2130-0171
Estándar	20A	2130-0172

TIPO DE FUSIBLE	MÁX. AMPERAJE	N.º ART.
Estándar	25A	2130-0173
Estándar	30A	2130-0174
Mini	10A	2130-0176
Mini	15A	2130-0177
Mini	20A	2130-0178
Mini	25A	2130-0179
Mini	30A	2130-0180



2130-0152

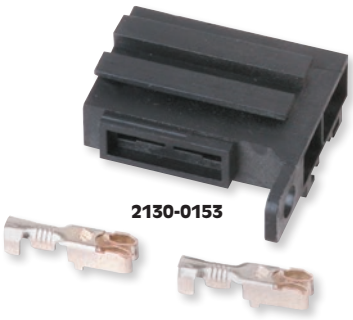

2130-0153



2130-0223

PORTAFUSIBLES

- Disponible para fusibles estándar
- Venta por unidad o en packs de 10

DESCRIPCIÓN	N.º ART.
Portafusible para fusibles estándar con terminales de cuchilla y tapa (pack de 10 uds.)	2130-0221
Portafusible para fusibles estándar c/ contactos para crimpar y tapa	2130-0152
Portafusible c/ contactos para crimpar para fusibles estándar para Nº ART 2130-0143	2130-0153
Portafusible para fusibles estándar con terminales de cuchilla y tapa (pack de 10 uds.)	2130-0222
Portafusible para fusibles estándar con terminales de cuchilla y tapa (pack de 10 uds.)	2130-0223

DESCARGO DE RESPONSABILIDAD: CONSÚLTESE LA PÁGINA 4 PARA INFORMACIÓN IMPORTANTE RELATIVA A CUESTIONES DE GARANTÍA Y NORMATIVA DE CONTROL DE EMISIONES.

NAMZ Custom Cycle Products



2130-0230



2130-0231



KIT UNIVERSAL DE CONECTORES SERIE HM Y MT

- 568 piezas en total
- Conectores portamachos de 2 vías serie HM - 5 unidades
- Conectores portahembras de 2 vías serie HM - 5 unidades
- Conectores portamachos de 3 vías serie HM - 5 unidades
- Conectores portahembras de 3 vías serie HM - 5 unidades
- Conectores portamachos de 4 vías serie HM - 4 unidades
- Conectores portahembras de 4 vías serie HM - 4 unidades
- Conectores portamachos de 6 vías serie HM - 4 unidades
- Conectores portahembras de 6 vías serie HM - 4 unidades
- Conectores portamachos de 2 vías serie MT - 4 unidades
- Conectores portahembras de 2 vías serie MT - 4 unidades
- Conectores portamachos de 3 vías serie MT - 4 unidades
- Conectores portahembras de 3 vías serie MT - 4 unidades
- Conectores portamachos de 4 vías serie MT - 4 unidades
- Conectores portahembras de 4 vías serie MT - 4 unidades
- Conectores portamachos de 6 vías serie MT - 4 unidades
- Conectores portahembras de 6 vías serie MT - 4 unidades
- Terminales hembra calibre 20-16 - 100 unidades
- Terminales macho calibre 20-16 - 100 unidades
- Juntas de cable - 300 unidades

DESCRIPCIÓN	N.º ART.
Kit de conectores serie HM y MT	2120-0918

KITS DE FUSIBLES

KIT DE FUSIBLES ATO

- 5 amperios - 7 unidades
- 10 amperios - 6 unidades
- 15 amperios - 6 unidades
- 20 amperios - 7 unidades
- 30 amperios - 7 unidades

KIT DE FUSIBLES MINI

- 5 amperios - 5 unidades
- 7,5 amperios - 5 unidades
- 10 amperios - 6 unidades
- 15 amperios - 6 unidades
- 20 amperios - 6 unidades
- 25 amperios - 6 unidades
- 30 amperios - 6 unidades

DESCRIPCIÓN	N.º ART.
Kit de fusibles ATO	2130-0230
Kit de fusibles mini	2130-0231



KITS DE CONECTORES MÉTRICOS SERIE «250» PARA PROFESIONALES

- Kit de 294 piezas en total
- Conectores portamachos/hembras de 1 vía - 8 de cada
- Conectores portamachos/hembras de 2 vía - 6 de cada
- Conectores portamachos/hembras de 3 vía - 5 de cada
- Conectores portamachos/hembras de 4 vía - 4 de cada
- Conectores portamachos/hembras de 6 vía - 5 de cada
- Conectores portamachos/hembras de 2 vías serie 250 con bloqueo - 6 unidades
- Conectores portamachos/hembras de 3 vías serie 250 con bloqueo - 5 de cada
- Conectores portamachos/hembras de 4 vías serie 250 con bloqueo - 4 de cada
- Conectores portamachos/hembras de 6 vías serie 250 con bloqueo - 4 de cada
- Terminales macho/hembra calibre 20-14 - 100 de cada

DESCRIPCIÓN	N.º ART.
Kit universal de conectores serie 250	2120-0919



KIT DE CONECTORES DE CABLEADO ML110

- Kit con 304 piezas en total
- Conectores portamachos de 3 vías - 6 unidades
- Conectores portahembras de 3 vías - 6 unidades
- Conectores portamachos de 4 vías - 6 unidades
- Conectores portahembras de 4 vías - 6 unidades
- Conectores portamachos de 6 vías - 8 unidades
- Conectores portahembras de 6 vías - 8 unidades
- Conectores portamachos de 2 vías serie ML - 6 unidades
- Conectores portahembras de 2 vías serie ML - 6 unidades
- Conectores portamachos de 3 vías serie ML - 6 unidades
- Conectores portahembras de 3 vías serie ML - 6 unidades
- Conectores portamachos de 4 vías serie ML - 6 unidades
- Conectores portahembras de 4 vías serie ML - 6 unidades
- Conectores portamachos de 6 vías serie ML - 6 unidades
- Conectores portahembras de 6 vías serie ML - 6 unidades
- Conectores portamachos de 9 vías serie ML - 8 unidades
- Conectores portahembras de 9 vías serie ML - 8 unidades
- Terminales hembra calibre 20-14 - 100 unidades
- Terminales macho calibre 20-14 - 100 unidades

DESCRIPCIÓN	N.º ART.
Kit de conectores de cableado ML110	2120-0920

DESCARGO DE RESPONSABILIDAD: CONSÚLTESE LA PÁGINA 4 PARA INFORMACIÓN IMPORTANTE RELATIVA A CUESTIONES DE GARANTÍA Y NORMATIVA DE CONTROL DE EMISIONES.

NAMZ Custom Cycle Products

KIT TERMINALES Y CONECTOR PORTAFUSIBLES MAXI

- Protege sistemas electrónicos más grandes y sensibles como amplificadores y sistemas de iluminación potentes
- A diferencia con los portafusible moldeados, este kit se suministra con dos terminales para crimpar que se pueden instalar prácticamente en cualquier sitio y en cualquier cable

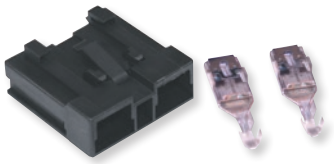

DESCRIPCIÓN	N.º ART.
Portafusibles MAXI	2130-0246


2130-0232


2130-0233


2130-0296


2130-0297


2130-0299


2130-0302

FUSIBLES DE AMPERAJE DE REPUESTO

- Venta en packs de 5 al distribuidor, salvo que se especifique lo contrario

DESCRIPCIÓN	N.º ART.
Fusible MAXI 50 AMP	2130-0232[1]
Fusible MAXI 60 AMP	2130-0233[1]
Fusible ATO 20-AMP	2130-0296

DESCRIPCIÓN	N.º ART.
Fusible ATO 25-AMP	2130-0297
Fusible ATO 30-AMP	2130-0298
Fusible MINI 10-AMP	2130-0299

DESCRIPCIÓN	N.º ART.
Fusible MINI 20-AMP	2130-0300
Fusible MINI 25-AMP	2130-0301
Fusible MINI 30-AMP	2130-0302

[1] A la venta por unidad.


2120-0579


2120-0582


2120-0589


2120-0593

CONECTORES DE DESCONEXIÓN RÁPIDA Y TERMINALES CON FUNDA TERMOCONTRAÍBLE

- Una manera económica de conectar el cableado
- Construcción de PVC totalmente aislado
- Disponible para cableado calibre 14-22
- A la venta en packs de 25

DESCRIPCIÓN	N.º ART.
CONECTORES RÁPIDOS DE 6,4 MM (0,25")	
Conector rápido macho para cables calibres 18-22	2120-0579
Conector rápido macho para cables calibres 14-16	2120-0580

DESCRIPCIÓN	N.º ART.
CONECTORES DE DESCONEXIÓN RÁPIDA DE 6,4 MM (0,25")(CONT.)	
Conector rápido hembra para cables calibres 18-22	2120-0581
Conector rápido hembra para cables calibres 14-16	2120-0582

DESCRIPCIÓN	N.º ART.
TERMINALES CON OJAL	
Para calibres 18-22 (#10)	2120-0589
Para calibres 18-22 (6,4 mm (0,25"))	2120-0590
Para calibres 14-16 (#10)	2120-0592
Para calibres 14-16 (6,4 mm (0,25"))	2120-0593


2120-0564


2120-0567


2120-0573


2120-0575


2120-0576

CONECTORES DE DESCONEXIÓN RÁPIDA Y TERMINALES

- Una manera económica de conectar el cableado
- Construcción de PVC totalmente aislado
- Disponible para cableado calibre 14-22
- A la venta en packs de 25

DESCRIPCIÓN	N.º ART.
CONECTORES RÁPIDOS DE 6,4 MM (0,25")	
Conector rápido macho para cables calibres 18-22	2120-0564
Conector rápido macho para cables calibres 14-16	2120-0565
Conector rápido hembra para cables calibres 18-22	2120-0566

DESCRIPCIÓN	N.º ART.
CONECTORES DE DESCONEXIÓN RÁPIDA DE 6,4 MM (0,25")(CONT.)	
Conector rápido hembra para cables calibres 14-16	2120-0567
TERMINALES CON OJAL	
Para calibres 18-22 (#8)	2120-0573
Para calibres 18-22 (#10)	2120-0574

DESCRIPCIÓN	N.º ART.
TERMINALES EN OJAL (CONT.)	
Para calibres 18-22 (6,4 mm (0,25"))	2120-0575
Para calibres 14-16 (#8)	2120-0576
Para calibres 14-16 (#10)	2120-0577
Para calibres 14-16 (6,4 mm (0,25"))	2120-0578

DESCARGO DE RESPONSABILIDAD: CONSÚLTESE LA PÁGINA 4 PARA INFORMACIÓN IMPORTANTE RELATIVA A CUESTIONES DE GARANTÍA Y NORMATIVA DE CONTROL DE EMISIONES.


2120-0431


2120-0435


2120-0433


2120-0432


2120-0437

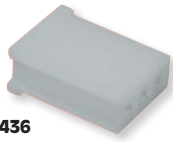
2120-0436


2120-0439


2120-0438

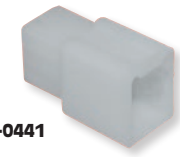
2120-0441


2120-0440


2120-0453


2120-0452


2120-0443

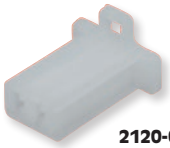
2120-0442

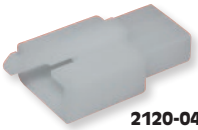
2120-0445


2120-0444

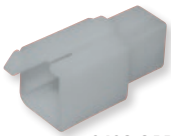
2120-0447


2120-0446

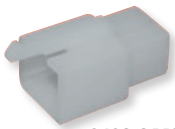
2120-0449

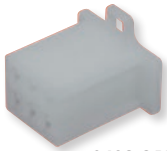
2120-0448

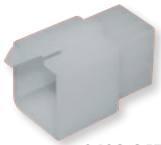
2120-0451


2120-0450

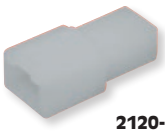
2120-0455

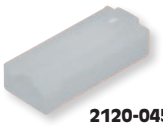
2120-0454


2120-0457


2120-0456

CONECTORES Y TERMINALES DE RECAMBIO

- Compatibles con aplicaciones custom
- El color del conector puede variar según el fabricante

CONECTORES METRIC

DESCRIPCIÓN	N.º ART.
Conector hembra 4 posiciones c/ sellos de cable, terminales y bloqueo TPA (venta por unidad)	2120-0610

DESCRIPCIÓN	DESCRIPCIÓN	N.º ART. MACHO	N.º ART. HEMBRA
CONECTOR SHUR #5			
Terminales	Pack de 50	2120-0430	2120-0431
Terminales doble hembra	Pack de 50	-	2120-0435
Funda de PVC transparente	Pack de 50	2120-0433	2120-0432
Alojamiento PVC transparente para terminales doble hembra	Pack de 50	-	2120-0434
SERIE 110			
Conector 3 terminales	Pack de 5	2120-0437	2120-0436
Conector 4 terminales	Pack de 5	2120-0439	2120-0438
Conector 6 terminales	Pack de 5	2120-0441	2120-0440
Terminales	Pack de 100	2120-0453	2120-0452
ML 110 SERIES			
Conector 2 terminales	Pack de 5	2120-0443	2120-0442
Conector 3 terminales	Pack de 5	2120-0445	2120-0444
Conector 4 terminales	Pack de 5	2120-0447	2120-0446
Conector 6 terminales	Pack de 5	2120-0449	2120-0448
Conector 9 terminales	Pack de 5	2120-0451	2120-0450
Terminales	Pack de 100	2120-0453	2120-0452

CONECTORES Y TERMINALES DE RECAMBIO, continúa en la siguiente página.

DESCARGO DE RESPONSABILIDAD: CONSÚLTESE LA PÁGINA 4 PARA INFORMACIÓN IMPORTANTE RELATIVA A CUESTIONES DE GARANTÍA Y NORMATIVA DE CONTROL DE EMISIONES.

NAMZ Custom Cycle Products

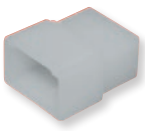
2120-0459

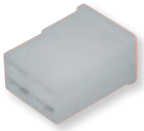
2120-0458


2120-0490


2120-0491


2120-0493


2120-0492

CONECTORES Y TERMINALES DE RECAMBIO (CONT.)

DESCRIPCIÓN	DESCRIPCIÓN	N.º ART. MACHO	N.º ART. HEMBRA
250 SERIES			
Conector 1 posición	Pack de 5	**2120-0455**	**2120-0454**
Conector 2 posición	Pack de 5	**2120-0457**	**2120-0456**
Conector 3 posición	Pack de 5	**2120-0463**	**2120-0462**
Conector 4 posiciones doble hilera	Pack de 5	**2120-0459**	**2120-0458**
Conector 6 posiciones doble hilera	Pack de 5	**2120-0461**	**2120-0460**
Terminales	Pack de 50	**2120-0473**	**2120-0472**
250 L SERIES			
Conector 2 posiciones bloqueo	Pack de 5	**2120-0465**	**2120-0464**
Conector 3 posiciones bloqueo	Pack de 5	**2120-0467**	**2120-0466**
Conector 4 posiciones bloqueo	Pack de 5	**2120-0469**	**2120-0468**
Conector 6 posiciones bloqueo	Pack de 5	**2120-0471**	**2120-0470**
Terminales	Pack de 50	**2120-0473**	**2120-0472**
MT SERIES, SELLADOS			
Juntas de cable	Pack de 50	**2120-0474**	**2120-0474**
Conector 2 posición	Unidad	**2120-0475**	**2120-0476**
Conector 3 posición	Unidad	**2120-0477**	**2120-0478**
Conector 4 posición	Unidad	**2120-0479**	**2120-0480**
Conector 6 posición	Unidad	**2120-0481**	**2120-0482**
Terminales	Pack de 50	**2120-0493**	**2120-0492**
SERIE HM SELLADOS			
Juntas de cable	Pack de 50	**2120-0483**	**2120-0483**
Conector 2 posición	Unidad	**2120-0484**	**2120-0485**
Conector 3 posición	Unidad	**2120-0486**	**2120-0487**
Conector 4 posición	Unidad	**2120-0488**	**2120-0489**
Conector 6 posición	Unidad	**2120-0490**	**2120-0491**
Terminales	Pack de 50	**2120-0493**	**2120-0492**

CONECTORES TERMORRETRÁCTILES DE BAJA TEMPERATURA

- Para soldar cables y aislar la conexión con fundas termorretráctiles a baja temperatura
- Conectores disponibles para cables de calibre 22-18, 16-14 y 12-10 AWG
- Venta en packs de diez uds


2120-0980


2120-0981


2120-0982

DESCRIPCIÓN	N.º ART.
AWG 22-18	**2120-0980**

DESCRIPCIÓN	N.º ART.
AWG 16-14	**2120-0981**

DESCRIPCIÓN	N.º ART.
AWG 12-10	**2120-0982**

CONEXIONES PRENSABLES

- Disponible en PVC totalmente aislado (no sellado por calor) o en estilo sellado por calor
- El estilo sellado por calor crea un sellado impermeable
- A la venta en packs de 25


2120-0583


2120-0569


2120-0570

DESCRIPCIÓN	N.º ART.
SELLADO POR CALOR	
Para cableado calibre 18-22	**2120-0583**
Para cableado calibre 14-16	**2120-0584**
Para cableado calibre 10-12	**2120-0585**

DESCRIPCIÓN	N.º ART.
NO SELLADO POR CALOR	
Para cableado calibre 18-22	**2120-0568**
Para cableado calibre 14-16	**2120-0569**
Para cableado calibre 10-12	**2120-0570**

DESCARGO DE RESPONSABILIDAD: CONSÚLTESE LA PÁGINA 4 PARA INFORMACIÓN IMPORTANTE RELATIVA A CUESTIONES DE GARANTÍA Y NORMATIVA DE CONTROL DE EMISIONES.

NAMZ Custom Cycle Products

TERMINALES DE DESCONEXIÓN RÁPIDA BANDERA NEGRA

- Hembra de 6,4 mm (1/4") de desconexión rápida compatible con los OEM que se utilizan en los interruptores de freno trasero y bocinas
- A la venta en packs de 10



DESCRIPCIÓN	N.º ART.
Terminales de desconexión rápida	2120-0563



2120-0237



2120-0238



2120-0240

Shindy PRODUCTS

JUEGOS DE TERMINALES

JUEGO DE TERMINALES MACHO/HEMBRA

- Incluye 30 terminales macho/30 hembra y manguitos de plástico
- Terminales estañados; incluye estuche de plástico

JUEGO DE TERMINALES DOBLE HEMBRA

- Juego de cinco terminales doble hembra y 10 terminales macho con manguitos de plástico
- Hembras a prueba de óxido; machos estañados

JUEGOS DE TERMINALES DE OJAL

- Incluye cinco terminales de ojal y manguitos
- Terminales a prueba de óxido y disponibles en tres tamaños

JUEGO DE TERMINALES PLANOS

- Incluye 5 terminales planos macho/5 hembra y manguitos/cubiertas de plástico



2120-0428

DESCRIPCIÓN	N.º ART.
Juego macho/hembra	2120-0237
Juego doble hembra	2120-0238

DESCRIPCIÓN	N.º ART.
Juego con ojal 6 mm	2120-0239
Juego con ojal 8 mm	2120-0240

DESCRIPCIÓN	N.º ART.
Juego con ojal 10 mm	2120-0241
Juego planos	2120-0428

Shindy PRODUCTS

CONECTORES ELÉCTRICOS MULTICONDUCTOR UNIVERSALES

- Incluyen un extremo macho, un extremo hembra y pines de conductor
- Gran reemplazo para reparar cableados de fábrica, o para el cableado de accesorios personalizados
- Los conectores resistentes al agua incluyen juntas de goma para evitar que entre agua en el conector

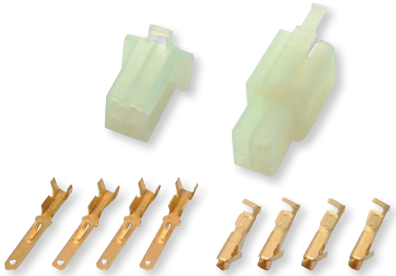

2120-0814



2120-0896

DESCRIPCIÓN	N.º ART.
ESTÁNDAR	
Dos pines	2120-0812
Tres pines	2120-0813
Cuatro pines	2120-0814
Seis pines	2120-0815
Nueve pines	2120-0816

DESCRIPCIÓN	N.º ART.
RESISTENTE AL AGUA	
Dos pines	2120-0895
Tres pines	2120-0896
Cuatro pines	2120-0897
Seis pines	2120-0898

ESCAPES
BOLSAS & EQUIPAJE
FUNDAS & SEGURIDAD
ACCESORIOS GENERALES
PARABRISAS
CARENADOS & CARROCERÍA
ASIENTOS & RESPALDOS
MANILLARES & MANDOS MANUALES
ESTRIBERAS & MANDOS DE PIE
ILUMINACIÓN
ELÉCTRICO & INSTRUMENTACIÓN
CORONAS & PIÑONES
CADENAS & CORREAS TRANSMISIÓN
RUEDAS & ACCESORIOS
FRENOS
SUSPENSIÓN
MOTOR
ALIMENTACIÓN DE MOTOR
AUDIO/VIDEO & SOPORTES
ACCESORIOS PARA PILOTO
TORNILLERÍA & ARTÍCULOS PROMOCIONALES
ÍNDICE

DESCARGO DE RESPONSABILIDAD: CONSÚLTESE LA PÁGINA 4 PARA INFORMACIÓN IMPORTANTE RELATIVA A CUESTIONES DE GARANTÍA Y NORMATIVA DE CONTROL DE EMISIONES.



2120-1049



2120-1053





2120-0954



2120-0955

CONECTORES DE CABLE SIN SOLDADURA

- No requieren pistola de soldar
- Soldadura de baja temperatura que se derrite con solo una pistola de aire caliente contrayendo el manguito para una conexión estanca
- Los conectores estancos, sin soldadura y termorretráctiles están disponibles en cuatro tamaños distintos: amarillo (AWG 10-12), azul (AWG 14-16), rojo (AWG 18-22) y blanco (AWG 24-26)
- N.º ART. 2120-0954 es una caja de plástico reutilizable con 40 piezas rojas 18-22 AWG, 40 piezas azules 14-16 AWG, 10 piezas blancos 24-26 AWG y 10 piezas amarillas 10-12 AWG
- N.º ART. 2120-0955 contiene 100 packs individuales de los siguientes conectores: 15 packs (6 piezas/pack) blanco 24-26 AWG, 32 packs (6 piezas/pack) rojo 18-22 AWG, 35 packs (5 piezas/pack) azul 14-16 AWG y 5 packs (5 piezas/pack) amarillo 10-12 AWG
- Perfectos para el departamento de servicio o el mostrador en un tarro de plástico transparente con boca ancha
- Packs individualmente embalados con códigos de barras para facilitar su identificación; no piezas sueltas
- Disponibles en packs individuales o en packs de 20 o 100 unidades (cada pack incluye bolsas de 5 o 6 piezas); encontrará todas las opciones en la correspondiente tabla

DESCRIPCIÓN	N.º ART.
100-PACKS	
Blanco AWG 24-26 (6 piezas/pack)	**2120-0969**
Rojo AWG 18-22 (6 piezas/pack)	**2120-0970**
Azul AWG 14-16 (5 piezas/pack)	**2120-0971**
Amarillo AWG 10-12 (5 piezas/pack)	**2120-0972**
20-PACKS	
Blanco AWG 24-26 (6 piezas/pack)	**2120-1048**
Rojo AWG 18-22 (6 piezas/pack)	**2120-1049**
Azul AWG 14-16 (5 piezas/pack)	**2120-1050**
Amarillo AWG 10-12 (5 piezas/pack)	**2120-1051**

DESCRIPCIÓN	N.º ART.
PACKS INDIVIDUALES	
Blanco AWG 24-26 (6 piezas/pack)	**2120-1052**
Rojo AWG 18-22 (6 piezas/pack)	**2120-1053**
Azul AWG 14-16 (5 piezas/pack)	**2120-1054**
Amarillo AWG 10-12 (5 piezas/pack)	**2120-1055**
KITS SURTIDOS	
Surtido de 100 piezas individuales en caja plástico resellable	**2120-0954**
Surtido en tarro, 100 packs de 4 tamaños distintos	**2120-0955**

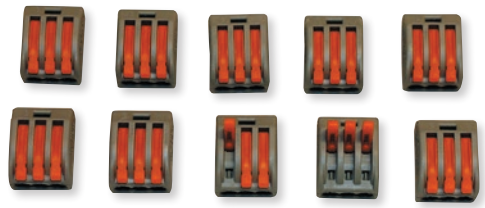

2120-0562

CAJA DE CONEXIONES

- Excelente para conectar varios cables entre sí (máx. cinco cables 24 AWG por puerto)
- Conector con retención por muelle
- Acabado de contacto de estaño sobre cobre
- Material del contacto de acero inoxidable
- Corriente nominal 20A
- Cumple RoHS
- A la venta en packs de 10

DESCRIPCIÓN	N.º ART.
3 puntos	**2120-0562**

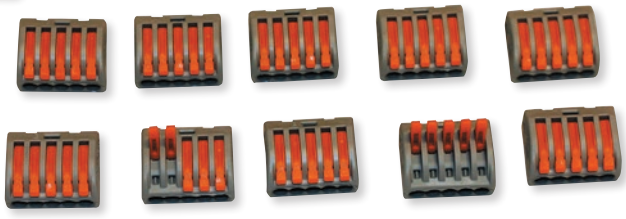

2120-0561

DESCRIPCIÓN	N.º ART.
5 puntos	**2120-0561**



2120-0547



2120-0548

CONECTOR DE CABLES POSI-LOCK®

- Conexión más eficaz que el prensado de terminales
- Los extremos del cable son bloqueados entre formas cónicas opuestas cuando se aprietan con la mano

DESCRIPCIÓN	N.º ART.
Calibre 18-24 (pack de 9)	**2120-0547**

DESCRIPCIÓN	N.º ART.
Calibre 20-22 (pack de 6 uds.)	**2120-0548**

DESCARGO DE RESPONSABILIDAD: CONSÚLTESE LA PÁGINA 4 PARA INFORMACIÓN IMPORTANTE RELATIVA A CUESTIONES DE GARANTÍA Y NORMATIVA DE CONTROL DE EMISIONES.


2120-0506


2120-0512

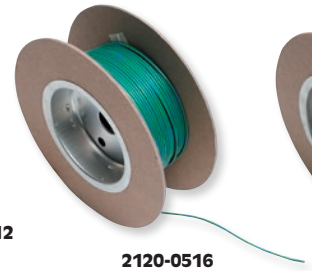
2120-0516


2120-0518

NAMZ Custom Cycle Products

CABLE DE COLOR OEM

- Perfecto para talleres y aficionados a la mecánica
- Cable de calibre 18 de 30,5 m (100') en bobina de 15 cm (6")
- Disponible en numerosos códigos de color OEM

DESCRIPCIÓN	N.º ART.
Negro	2120-0506
Negro/rojo	2120-0507
Rojo	2120-0508
Azul	2120-0509
Azul/negro	2120-0510
Marrón/negro	2120-0511
Marrón/blanco	2120-0512
Gris	2120-0513
Gris/verde	2120-0514

DESCRIPCIÓN	N.º ART.
Gris/blanco	2120-0515
Verde/azul	2120-0516
Naranja/negro	2120-0517
Naranja/blanco	2120-0518
Rosa/blanco	2120-0519
Rojo/azul	2120-0520
Violeta/negro	2120-0521
Blanco	2120-0522
Blanco/negro	2120-0523

DESCRIPCIÓN	N.º ART.
Blanco/azul	2120-0524
Blanco/marrón	2120-0525
Blanco/violeta	2120-0526
Amarillo	2120-0527
Amarillo/negro	2120-0528
Rojo/rayas amarillas	2120-0612
Violeta	2120-0614
Marrón	2120-0615


2120-0279


2120-0281


2120-0282


2120-0283


2120-0285


2120-0286

PRODUCTS

CABLEADO DE COLORES

- A juego con colores OEM
- 4,0 m L (13')
- Capacidad 14A/12V


2120-0287


2120-0288


2120-0289


2120-0292

COLOR	N.º ART.
Rojo	2120-0274
Negro	2120-0275
Verde	2120-0276
Azul cielo	2120-0277
Naranja	2120-0278
Azul	2120-0279
Blanco	2120-0280

COLOR	N.º ART.
Amarillo	2120-0281
Verde/amarillo	2120-0282
Marrón	2120-0283
Negro/blanco	2120-0284
Blanco/negro	2120-0285
Gris	2120-0286
Negro/amarillo	2120-0287

COLOR	N.º ART.
Rojo/negro	2120-0288
Rojo/amarillo	2120-0289
Negro/marrón	2120-0290
Naranja/blanco	2120-0291
Azul cielo/blanco	2120-0292


2120-0868

NAMZ Custom Cycle Products

MAZOS DE CABLES EXTENSIÓN MANILLAR 61 CM (24")

- El kit plug-n-play completo incluye acelerador electrónico y todos los elementos necesarios para extender con éxito el cableado a un juego de interruptores de manillar OEM

COMPATIBLE CON MODELO	N.º ART.
VICTORY	
Todos los modelos 09-16 (excepto modelos Touring)	2120-0865
Todos los modelos Touring 09-16 (c/ audio y cruise control)	2120-0866


DS-223000

DRAG Specialties

EMBELLECEDOR PARA FUNDA DE CABLE/CROMADO

- Una cubierta flexible de plástico en espiral cromado para cables control y cables eléctricos
- Disponible en longitudes de 152 cm (5 ') en dos diámetros

DESCRIPCIÓN	N.º ART.
5 mm ($^{3}/_{16}$") diám.	DS-223000
8 mm ($^{5}/_{16}$") diám.	DS-223001

DESCARGO DE RESPONSABILIDAD: CONSÚLTESE LA PÁGINA 4 PARA INFORMACIÓN IMPORTANTE RELATIVA A CUESTIONES DE GARANTÍA Y NORMATIVA DE CONTROL DE EMISIONES.

ESCAPES
BOLSAS & EQUIPAJE
FUNDAS & SEGURIDAD
ACCESORIOS GENERALES
PARABRISAS
CARENADOS & CARROCERÍA
ASIENTOS & RESPALDOS
MANILLARES & MANDOS MANUALES
ESTRIBERAS & MANDOS DE PIE
ILUMINACIÓN
ELÉCTRICO & INSTRUMENTACIÓN
CORONAS & PIÑONES
CADENAS & CORREAS TRANSMISIÓN
RUEDAS & ACCESORIOS
FRENOS
SUSPENSIÓN
MOTOR
ALIMENTACIÓN DE MOTOR
AUDIO/VIDEO & SOPORTES
ACCESORIOS PARA PILOTO
TORNILLERÍA & ARTÍCULOS PROMOCIONALES
ÍNDICE



FUNDA NEGRA PARA CABLE UNIVERSAL

- Disponible en cinco tamaños
- Venta en rollos de 7,6 m (25')
- Para varias aplicaciones OEM o personalizadas

DESCRIPCIÓN	N.º ART.
3,2 mm (1/8") DI	2120-0371
6,4 mm (1/4") DI	2120-0372
9,5 mm (3/8") DI	2120-0373
12,7 mm (1/2") DI	2120-0374
19,1 mm (3/4") DI	2120-0375



2120-1014 2120-1017

TUBO DE PVC EXTRUIDO

- Tubos plásticos duraderos de PVC extruido
- No termorretráctil
- Acabado satinado
- Longitud 244 cm (8')

DESCRIPCIÓN	N.º ART.
Tubos #9	2120-1013
Tubo de 6,4 mm (1/4")	2120-1014
Tubo de 7,9 mm (5/16")	2120-1015
Tubo de 12,7 mm (1/2")	2120-1016
Tubo de 19,1 mm (3/4")	2120-1017



2120-0912 2120-0913 2120-0914

FUNDA TERMORETRÁCTIL CON ADHESIVO

- Protege los empalmes contra la humedad
- Funda gruesa y con adhesivo
- Funciona bien con terminales de batería o terminales de interruptores de encendido no originales
- Longitud 122 cm (4')
- Se venden en packs de 4

DIÁMETRO	N.º ART.
48 mm (3/16")	2120-0912
7,9 mm (5/16")	2120-0913

DIÁMETRO	N.º ART.
12,7 mm (1/2")	2120-0914



2120-1042

FUNDA TRENZADA FLEXIBLE PARA CABLE

- Trenzado de alambre
- Para usar cuando la funda termoretráctil no es una opción
- Fácil de cortar
- El N.º ART. 2120-1042 cuenta con secciones de 122 cm (4') con diámetros internos variados de 12,7 mm (1/2"), 15,9 mm (5/8") y 19,1 mm (3/4")
- El N.º ART. 2120-1043 cuenta con secciones de 244 cm (8') con diámetros internos variados de 3,2 mm (1/8"), 6,4 mm (1/4") y 9,5 mm (3/4")

DESCRIPCIÓN	N.º ART.
Surtido con secciones de 122 cm (4') con diámetros internos variados de 12,7 mm (1/2"), 15,9 mm (5/8") y 19,1 mm (3/4") de diámetro interno	2120-1042
Surtido con secciones de 244 cm (8') con diámetros internos variados de 3,2 mm (1/8"), 6,4 mm (1/4") y 9,5 mm (3/4") de diámetro interno	2120-1043



2120-0904 2120-0905 2120-0906 2120-0907 2120-0908



2120-0909 2120-0910 2120-0911

MANGUITOS FLEXIBLES TRENZADOS

- Manguitos flexibles con diámetro interior de 9 mm (3/8")
- Sección de 305 cm (10')
- Disponible en ocho colores

COLOR	N.º ART.
Azul	2120-0904
Verde	2120-0905

COLOR	N.º ART.
Rojo	2120-0906
Amarillo	2120-0907

COLOR	N.º ART.
Naranja	2120-0908
Violeta	2120-0909

COLOR	N.º ART.
Rosa	2120-0910
Blanco	2120-0911



2120-0080 2120-0081 2120-0082

KITS DE FUNDAS DE ALTA RESISTENCIA TÉRMICA

- Protege contra la abrasión es resistente al aceite, gasolina y la mayoría de los químicos
- Rango térmico de -40° hasta 93,3+°C (-40° hasta 200+°F)
- Resistente a la luz UV
- Fácil de cortar con tijeras y fácil de limpiar con agua y jabón
- Los kits incluyen 305 cm (10') de funda de 6,4 mm (1/4"), 305 cm (10') de funda de 9,5 mm (3/8"), 152 cm (5') de funda de 12,7 mm (1/2") y tubo termorretráctil
- Disponibles en negro, rojo o azul

DESCRIPCIÓN	N.º ART.
Negro	2120-0080

DESCRIPCIÓN	N.º ART.
Rojo	2120-0081

DESCRIPCIÓN	N.º ART.
Azul	2120-0082

DESCARGO DE RESPONSABILIDAD: CONSÚLTESE LA PÁGINA 4 PARA INFORMACIÓN IMPORTANTE RELATIVA A CUESTIONES DE GARANTÍA Y NORMATIVA DE CONTROL DE EMISIONES.

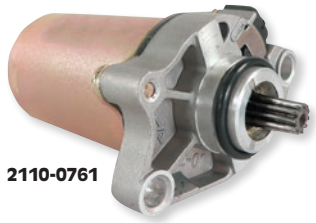
2110-0761


2110-0764

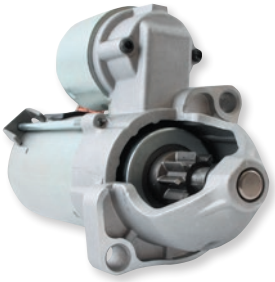
2110-0768


2110-0769


2110-0772


2110-0782


2110-0720

MOTORES DE ARRANQUE/ESTÁRTERS

- Diseñadas para cumplir o superar los estándares OEM
- Carcasa aislada para protegerla del óxido y la corrosión
- Retenes de goma en la parte superior e inferior de la unidad garantizan el funcionamiento en seco para lograr una mayor vida útil
- Casquillos de cobre 90/10 larga vida

COMPATIBLE CON MODELO	COLOR	N.º ART.
APRILIA		
RS50 06-13	Plata	**2110-0761**
Classic 125 95-00	Plata	**2110-0763**
RS125 95-13	Plata	**2110-0763**
Tuono 125 03-04	Plata	**2110-0763**
Moto 650 95-99	Plata	**2110-0642**
Pegaso 650 92-00	Plata	**2110-0642**
Pegaso 650 Trail/Factory 06-13	Plata	**2110-0717**
Pegaso 650 IE 01-05	Plata	**2110-0642**
ETV 1000 Capo Nord 01-07	Plata	**2110-0764**
RST 1000 Futura 01-04	Plata	**2110-0764**
RSV 1000 98-99	Plata	**2110-0764**
RSV 1000 Sport Production 99-00	Plata	**2110-0764**
RSV1000 R 00-03	Plata	**2110-0764**
RSV1000 R Factory 04-09	Plata	**2110-0764**
RSV1000 R Tuono 02-10	Plata	**2110-0764**
SL Falco 1000 00-03	Plata	**2110-0764**
BMW		
HP2 Enduro 04-06	Plata	**2110-0768**
HP2 Megamoto 06-08	Plata	**2110-0768**
HP2 Sport 07-10	Plata	**2110-0768**
K1 89-93	Plata	**2110-0765**
R45/N 78-85	Plata	**2110-0766**
R45T/TN 80-85	Plata	**2110-0766**
R65 78-85	Plata	**2110-0766**
R65LS/T 81-85	Plata	**2110-0766**
K75 86-89	Plata	**2110-0765**
K75C 86-90	Plata	**2110-0765**
K75RT 90-96	Plata	**2110-0765**
K75S 86-95	Plata	**2110-0765**
R75/5 70-73	Plata	**2110-0766**
R75/6 74-76	Plata	**2110-0766**
R75/7 76-77	Plata	**2110-0766**
R80 84-95	Plata	**2110-0766**
R80/7 77-80	Plata	**2110-0766**
R80GS 80-96	Plata	**2110-0766**
R80R 91-94	Plata	**2110-0766**
R80RT 84-95	Plata	**2110-0766**
R80ST 83-84	Plata	**2110-0766**
R90/6 74-76	Plata	**2110-0766**
R90S 74-76	Plata	**2110-0766**
K100 83-89	Plata	**2110-0765**
K100LT 86-91	Plata	**2110-0765**

COMPATIBLE CON MODELO	COLOR	N.º ART.
BMW (CONT.)		
K100RS 83-92	Plata	**2110-0765**
K100RT 83-89	Plata	**2110-0765**
R100 76-84	Plata	**2110-0766**
R100/7 76-78	Plata	**2110-0766**
R100CS 80-84	Plata	**2110-0766**
R100GS/GSPD 87-95	Plata	**2110-0766**
R100R 91-95	Plata	**2110-0766**
R100R Mystic 94-95	Plata	**2110-0766**
R100RS 76-84, 86-92	Plata	**2110-0766**
R100RT 78-95	Plata	**2110-0766**
R100RT Classic 95-96	Plata	**2110-0766**
R100S 76-80	Plata	**2110-0766**
R100T 78-84	Plata	**2110-0766**
F650 Funduro 93-00	Plata	**2110-0642**
F650 CS 00-05	Plata	**2110-0642**
F650 GS 99-07, 09-14	Plata	**2110-0642**
F650GS Dakar 00-07	Plata	**2110-0642**
F650ST 97-99	Plata	**2110-0642**
F700GS 12-15	Plata	**2110-0642**
F800GS 06-15	Plata	**2110-0642**
F800GS Adventure 12-15	Plata	**2110-0642**
F800GT 11-15	Plata	**2110-0642**
F800R 06-15	Plata	**2110-0642**
F800S 05-10	Plata	**2110-0642**
F800ST 05-12	Plata	**2110-0642**
R850C 97-00	Plata	**2110-0767**
R850GS 97-00	Plata	**2110-0767**
R850R 94-07	Plata	**2110-0767**
R850RT 96-06	Plata	**2110-0767**
R900RT 05-13	Plata	**2110-0768**
K1100LT 90-99	Plata	**2110-0765**
K1100RS 90-96	Plata	**2110-0765**
R1100GS 94-99	Plata	**2110-0767**
R1100R 94-01	Plata	**2110-0767**
R1100RS 92-01	Plata	**2110-0767**
R1100RT 94-01	Plata	**2110-0767**
R1100S 97-05	Plata	**2110-0767**
R1150GS 99-04	Plata	**2110-0767**
R1150GS Adventure 01-05	Plata	**2110-0767**
R1150R 00-06	Plata	**2110-0767**
R1150R Rockster 02-05	Plata	**2110-0767**
R1150RS 00-04	Plata	**2110-0767**

COMPATIBLE CON MODELO	COLOR	N.º ART.
BMW (CONT.)		
R1150RT 00-06	Plata	**2110-0767**
K1200GT 02-04	Plata	**2110-0765**
K1200GT 04-08	Plata	**2110-0769**
K1200LT 97-09	Plata	**2110-0770**
K1200R 04-08	Plata	**2110-0769**
K1200RS 95-06	Plata	**2110-0765**
K1200R Sport 05-07	Plata	**2110-0769**
K1200S 03-08	Plata	**2110-0769**
R1200C Classic 96-04	Plata	**2110-0767**
R1200C Independent 00-04	Plata	**2110-0767**
R1200C Montauk 03-04	Plata	**2110-0767**
R1200CL 02-04	Plata	**2110-0767**
R1200GS 04-13	Plata	**2110-0768**
R1200GS Adventure 05-13	Plata	**2110-0768**
R1200R 05-14	Plata	**2110-0768**
R1200RT 04-14	Plata	**2110-0768**
R1200S 04-06	Plata	**2110-0768**
R1200ST 03-07	Plata	**2110-0768**
K1300GT 07-10	Plata	**2110-0769**
K1300R/S 07-15	Plata	**2110-0769**
K1600GT 10-15	Plata	**2110-0769**
K1600GTL 10-15	Plata	**2110-0769**
CAN-AM		
Spyder GS Series 08-09	Plata	**2110-0764**
RS Series 10-15	Plata	**2110-0764**
Spyder RT Series 10-13	Plata	**2110-0764**
Spyder ST Series 13-15	Plata	**2110-0764**
DUCATI		
Monster S2R/Dark 05-07	Plata	**2110-0772**
Monster S4 01-02	Plata	**2110-0772**
Monster S4RS 07	Plata	**2110-0773**
Monster S4RS Tricolore 08	Plata	**2110-0773**
Sport Touring ST2 98-02	Plata	**2110-0772**
Sport Touring ST3 04-07	Plata	**2110-0773**
Sport Touring ST3 ABS 06-07	Plata	**2110-0773**
Sport Touring ST4 00-02	Plata	**2110-0772**
Sport Touring ST4 03	Plata	**2110-0773**
Sport Touring ST4S 02	Plata	**2110-0772**
Sport Touring ST4S/ABS 03-05	Plata	**2110-0773**
600 Monster 01	Plata	**2110-0772**
620 Monster 02-06	Plata	**2110-0772**
620 Monster Dark 02-06	Plata	**2110-0772**

MOTORES DE ARRANQUE continúa en la siguiente página.

DESCARGO DE RESPONSABILIDAD: CONSÚLTESE LA PÁGINA 4 PARA INFORMACIÓN IMPORTANTE RELATIVA A CUESTIONES DE GARANTÍA Y NORMATIVA DE CONTROL DE EMISIONES.

MOTORES DE ARRANQUE/ESTÁRTERS (CONT.)

COMPATIBLE CON MODELO	COLOR	N.º ART.
DUCATI (CONT.)		
Sport 03	Plata	**2110-0772**
695 Monster 07-08	Plata	**2110-0772**
696 Monster 08-09	Plata	**2110-0772**
748 Superbike 00-03	Plata	**2110-0772**
748R Superbike 02	Plata	**2110-0772**
748S Superbike 00-02	Plata	**2110-0772**
749 Superbike 03-06	Plata	**2110-0773**
749R/S Superbike 04-06	Plata	**2110-0773**
749 Dark Superbike 06	Plata	**2110-0773**
750 Monster 00-02	Plata	**2110-0772**
750 Monster Dark 01-02	Plata	**2110-0772**
750 Monster S 02	Plata	**2110-0772**
750 Sport 02	Plata	**2110-0772**
750SS Supersport 00-02	Plata	**2110-0772**
800 Monster Dark/S 03-04	Plata	**2110-0772**
800 Sport 03	Plata	**2110-0772**
800SS Supersport 03-07	Plata	**2110-0772**
848 Superbike 08-09	Plata	**2110-0774**
M-900 93-96	Plata	**2110-0772**
MH900e 02	Plata	**2110-0772**
900 Monster 00-02	Plata	**2110-0772**
900 Monster Chromo 01	Plata	**2110-0772**
900 Monster Dark 01-02	Plata	**2110-0772**
900 Monster Special 00-01	Plata	**2110-0772**
900 Sport 02	Plata	**2110-0772**
900SS Supersport 00-02	Plata	**2110-0772**
916 94-98	Plata	**2110-0772**
916 BiPosto 97-98	Plata	**2110-0772**
916 SPS 97-98	Plata	**2110-0772**
996 BiPosto Superbike 99-01	Plata	**2110-0772**
996/S Superbike 99-01	Plata	**2110-0772**
998 Matrix Superbike 04	Plata	**2110-0772**
998/R Superbike 02	Plata	**2110-0772**
998S Superbike 02-04	Plata	**2110-0772**
999 Superbike 03-06	Plata	**2110-0773**
999R/S Superbike 03-06	Plata	**2110-0773**
999 Team USA Superbike 07	Plata	**2110-0773**
1000 DS Multistrada 03-06	Plata	**2110-0773**
1000S DS Multistrada 05-06	Plata	**2110-0773**
1000 GT 07-10	Plata	**2110-0773**
1000 GT Touring 09	Plata	**2110-0773**
1000 Monster/S 03-05	Plata	**2110-0773**
1000 Monster S2R 06-08	Plata	**2110-0773**
1000 PS LE 06	Plata	**2110-0773**
1000 Sport/S 06-09	Plata	**2110-0773**
1000SS Supersport 03-06	Plata	**2110-0773**
1098 Superbike 07	Plata	**2110-0773**
1098 Superbike 08	Plata	**2110-0774**
1098R Superbike 08-09	Plata	**2110-0774**
1098S Superbike 07-09	Plata	**2110-0773**
1098S Tricolore Superbike 07-08	Plata	**2110-0773**
1100/S Hypermotard 08-09	Plata	**2110-0774**
1100 Monster 09-11	Plata	**2110-0774**
1100S Monster 09, 11	Plata	**2110-0774**
1100 Multistrada 07-09	Plata	**2110-0773**
1100S Multistrada 07-09	Plata	**2110-0773**
1100/S Streetfighter 10-12	Plata	**2110-0774**
1198/S Superbike 09-10	Plata	**2110-0774**
1198S Corse Superbike 10	Plata	**2110-0774**
1200 Multistrada 10	Plata	**2110-0774**
1200S Multistrada/ Touring 10	Plata	**2110-0774**
HONDA		
CM200T Twinstar 80-82	Plata	**2110-0782**
CRF230F 08-17	Plata	**2110-0915**
CRF230L 08-09	Plata	**2110-0915**
CRF230M 09	Plata	**2110-0915**
CB250 Nighthawk 91-08	Plata	**2110-0782**
CM250C Custom 82-83	Plata	**2110-0782**
CMX250C Rebel 85-87	Plata	**2110-0782**
CMX250C Rebel 96-09	Plata	**2110-0782**
CMX250C Rebel 12-14	Plata	**2110-0782**
CMX250C2 Rebel 99-00	Plata	**2110-0782**
CMX250CD Rebel 86	Plata	**2110-0782**
CMX250X 15	Plata	**2110-0782**

COMPATIBLE CON MODELO	COLOR	N.º ART.
HONDA (CONT.)		
VTR250 Interceptor 88-90	Plata	**2110-0783**
CB400A 78	Plata	**2110-0784**
CB400T Hawk 80-81	Plata	**2110-0784**
CB400T Hawk I/II 78-79	Plata	**2110-0784**
CM400A 79-81	Plata	**2110-0784**
CM400C Custom 81	Plata	**2110-0784**
CM400E 80-81	Plata	**2110-0784**
CM400T 79-81	Plata	**2110-0784**
CB450SC Nighthawk 82-86 (todos)	Plata	**2110-0784**
CB450T Hawk 82	Plata	**2110-0784**
CM450A Hondamatic 82-83	Plata	**2110-0784**
CM450C Custom 82	Plata	**2110-0784**
CM450E 82-83	Plata	**2110-0784**
VF500C V30 Magna 84-85	Plata	**2110-0785**
VF500F Interceptor 84-86	Plata	**2110-0785**
VT500C Shadow 83-86	Plata	**2110-0786**
VT500FT Ascot 83-84	Plata	**2110-0786**
CBR600F2 91-94	Plata	**2110-0787**
CBR600F3 95-98	Plata	**2110-0787**
CBR600F4 99-06	Plata	**2110-0788**
CBR600SE Smokin Joe 98	Plata	**2110-0787**
CBR600SJR 96	Plata	**2110-0787**
VT600C Shadow VLX 88-89, 91-07	Plata	**2110-0786**
VT600CD Shadow VLX Deluxe 93-07	Plata	**2110-0786**
XL600V Transalp 89-90	Plata	**2110-0786**
NT700V/VA/VAC Deauville 10-11	Plata	**2110-0791**
VF700C Magna 84-87	Plata	**2110-0792**
VF700F Interceptor 84-85	Plata	**2110-0793**
VF700S Sabre 84-85	Plata	**2110-0792**
VFR700F 86-87	Plata	**2110-0799**
VF750C Magna 94-03	Plata	**2110-0799**
VF750C2 Magna Deluxe 97-00	Plata	**2110-0799**
VF750CD 95-96	Plata	**2110-0799**
VT750C Shadow 98-99	Plata	**2110-0789**
VT750C Shadow 00	Plata	**2110-0786**
VT750C/CA Shadow 04-07	Plata	**2110-0786**
VT750C Shadow 08-09	Plata	**2110-0791**
VT750C Shadow Aero 10-15	Plata	**2110-0791**
VF750C Magna 82-88	Plata	**2110-0792**
VF750F Interceptor 83-85	Plata	**2110-0793**
VF750S Sabre 82-85	Plata	**2110-0792**
VFR750F 86-87	Plata	**2110-0799**
VFR750F 90-97	Plata	**2110-0799**
VFR750F Interceptor 86	Plata	**2110-0799**
VFR750R 90	Plata	**2110-0799**
VT750CA Shadow 08-09, 12-14	Plata	**2110-0791**
VT750CD Shadow 98-01	Plata	**2110-0789**
VT750CD Shadow ACE Deluxe 02-03	Plata	**2110-0789**
VT750CD Shadow Deluxe 98-01	Plata	**2110-0789**
VT750CS-CSE Shadow Aero 13-15	Plata	**2110-0791**
VT750C2-C2A Shadow Spirit 07-09, 12-14	Plata	**2110-0791**
VT750C2B Shadow Phantom 10-15	Plata	**2110-0791**
VT750C2F Shadow Spirit 07-09, 12-14	Plata	**2110-0791**
VT750C2S Shadow 13-14	Plata	**2110-0791**
VT750DC Shadow Spirit 01-03, 05-07	Plata	**2110-0789**
VT750RS Shadow RS 10-12	Plata	**2110-0791**
VT750S Shadow 13	Plata	**2110-0791**
PC800 Pacific Coast 89-98	Plata	**2110-0775**
CB900F 919 02	Plata	**2110-0787**
CBR900RR (SC28) 93-95	Plata	**2110-0787**
CBR900RR (SC33) 96-99	Plata	**2110-0787**
CBR900RR (SC44) 00-01	Plata	**2110-0787**
CBR900RR (SC50) 02-03	Plata	**2110-0787**
CB1000R 11-15	Plata	**2110-0722**
CB1000RA ABS 11-14	Plata	**2110-0722**
CBF1000 06-13	Plata	**2110-0722**
CBR1000RR 04-05	Plata	**2110-0722**
CBR1000RR 06-07	Plata	**2110-0797**

COMPATIBLE CON MODELO	COLOR	N.º ART.
HONDA (CONT.)		
CBR1000RR Repsol Edition 05	Plata	**2110-0722**
CBR1000RR Repsol Edition 06-07	Plata	**2110-0797**
RVT1000R 00-06	Plata	**2110-0726**
VTR1000F Super Hawk 98	Plata	**2110-0787**
VTR1000F Super Hawk 03-05	Plata	**2110-0787**
GL1100 Gold Wing 80-82	Plata	**2110-0794**
GL1100A Gold Wing Aspencade 82-83	Plata	**2110-0794**
GL1100D Gold Wing Deluxe 80-82	Plata	**2110-0794**
GL1100I Gold Wing Interstate 80-83	Plata	**2110-0794**
VT1100C Shadow 85-90, 92-94	Plata	**2110-0795**
VT1100C Shadow/Sabre 95-98	Plata	**2110-0775**
VT1100C Shadow Sabre 99-07	Plata	**2110-0775**
VT1100D Shadow Ace 99	Plata	**2110-0775**
VT1100C2 Shadow 95-07	Plata	**2110-0775**
VT1100C3 Shadow Aero 98-02	Plata	**2110-0775**
VT1100T Shadow 98-01	Plata	**2110-0775**
ST1100 91-03	Plata	**2110-0724**
ST1100A 92-00	Plata	**2110-0724**
GL1200 Gold Wing 86	Plata	**2110-0776**
GL1200A Gold Wing Aspencade 85-87	Plata	**2110-0776**
GL1200D Gold Wing Deluxe 86	Plata	**2110-0776**
GL1200I Gold Wing Interstate 85-87	Plata	**2110-0776**
GL1200L Gold Wing LTD 85	Plata	**2110-0776**
GL1200SEI Gold Wing Aspencade 86	Plata	**2110-0776**
ST1300/A 03-10	Plata	**2110-0730**
ST1300A 12-13	Plata	**2110-0730**
ST1300PA 05-15	Plata	**2110-0730**
VT1300CR 10-16	Plata	**2110-0908**
VT1300CRA 10-15	Plata	**2110-0908**
VT1300CS/CSA 13-14	Plata	**2110-0908**
VT1300CT 10-15	Plata	**2110-0908**
VT1300CTA 11-15	Plata	**2110-0908**
VT1300CX/CXA 13-15	Plata	**2110-0908**
VTX1300C 04-09	Plata	**2110-0800**
VTX1300R 05-09	Plata	**2110-0800**
VTX1300S 03-07	Plata	**2110-0800**
VTX1300T 08-09	Plata	**2110-0800**
GL1500 Gold Wing 90	Plata	**2110-0777**
GL1500A Gold Wing Aspencade 91-00	Plata	**2110-0777**
GL1500C Valkyrie 97-03	Plata	**2110-0778**
GL1500CD Valkyrie 01-03	Plata	**2110-0778**
GL1500CF Valkyrie Interstate 99-01	Plata	**2110-0778**
GL1500CT Valkyrie Tourer 97-00	Plata	**2110-0778**
GL1500I Gold Wing Interstate 91-96	Plata	**2110-0779**
GL1500SE Gold Wing 90-00	Plata	**2110-0777**
GL1800 Gold Wing 01-05	Plata	**2110-0796**
GL1800 Gold Wing 06-10	Plata	**2110-0780**
GL1800 Gold Wing 12-15	Plata	**2110-0780**
GL1800A Gold Wing 01-05	Plata	**2110-0796**
GL1800A Gold Wing 06-10	Plata	**2110-0780**
VTX1800C 02-04	Plata	**2110-0781**
VTX1800C1 05-07	Plata	**2110-0781**
VTX1800C2/C3 05-06	Plata	**2110-0781**
VTX1800F1 05-08	Plata	**2110-0781**
VTX1800F2 05-07	Plata	**2110-0781**
VTX1800F3 05-08	Plata	**2110-0781**
VTX1800N1 04-08	Plata	**2110-0781**
VTX1800N2 04-07	Plata	**2110-0781**
VTX1800N3 04-08	Plata	**2110-0781**
VTX1800R 02-03	Plata	**2110-0781**
VTX1800R1/R2/R3 04-07	Plata	**2110-0781**
VTX1800S 02-03	Plata	**2110-0781**
VTX1800S1/S2/S3 04-06	Plata	**2110-0781**
VTX1800T1 07-08	Plata	**2110-0781**
VTX1800T2 07	Plata	**2110-0781**
VTX1800T3 08	Plata	**2110-0781**

DESCARGO DE RESPONSABILIDAD: CONSÚLTESE LA PÁGINA 4 PARA INFORMACIÓN IMPORTANTE RELATIVA A CUESTIONES DE GARANTÍA Y NORMATIVA DE CONTROL DE EMISIONES.

PARTS EUROPE

MOTORES DE ARRANQUE/ESTÁRTERS (CONT.)

COMPATIBLE CON MODELO	COLOR	N.º ART.
HYOSUNG		
GA 125 Cruiser	Plata	**2110-0747**
RT 125 Karion 02	Plata	**2110-0747**
RT 125D 07	Plata	**2110-0747**
RX 125 Enduro 04	Plata	**2110-0747**
RX 125 SM 06	Plata	**2110-0747**
KAWASAKI		
EL250 Eliminator 88-89	Plata	**2110-0737**
EX250 Ninja 250R 86-12	Plata	**2110-0737**
ZX-6R Ninja ZX636 ABS 13-18	Plata	**2110-0905**
ZX-6R Ninja ZX600 07-12	Plata	**2110-0905**
ZR550 Zephyr 90-93	Plata	**2110-0717**
EX650 Ninja 650/ABS 13-15	Plata	**2110-0739**
EX650 Ninja 650R 06-07	Plata	**2110-0738**
EX650 Ninja 650R 08-12	Plata	**2110-0739**
KL650 Tengai 90-91	Plata	**2110-0817**
KL/KLR 650 87-18	Plata	**2110-0817**
KLE650 Versys 07-18	Plata	**2110-0739**
KLE650 Versys ABS 14-18	Plata	**2110-0739**
KLX650 93-96	Plata	**2110-0817**
W650/EJ650 00-02	Plata	**2110-0735**
Z650 06-08	Plata	**2110-0738**
ZX-7 Ninja ZX750 91-95	Plata	**2110-0736**
ZX-7R Ninja ZX750 91-94, 96-03	Plata	**2110-0736**
ZX-7RR Ninja ZX750 96-97	Plata	**2110-0736**
VN800 Vulcan 95-05	Plata	**2110-0735**
VN800 Vulcan Classic 96-05	Plata	**2110-0735**
VN800 Drifter 99-06	Plata	**2110-0735**
VN900 Vulcan Classic/LT 06-09	Plata	**2110-0735**
VN900 Vulcan Custom 07-09	Plata	**2110-0735**
ZG1000 Concours 90-06	Plata	**2110-0731**
ZX-10 Ninja ZX1000 88-90	Plata	**2110-0731**
ZR1100 Zephyr 92-95	Plata	**2110-0732**
ZRX/ZX 1100 99-00	Plata	**2110-0731**
ZX-11 Ninja ZX1100 90-01	Plata	**2110-0731**
ZX1100/GPZ1100 95-98	Plata	**2110-0731**
ZX1100/GPZ1100 ABS 96-97	Plata	**2110-0731**
ZG1200 Voyager XII 86-03	Plata	**2110-0732**
ZRX1200R/ZX1200 01-05	Plata	**2110-0731**
ZX1200/ZZR1200 02-05	Plata	**2110-0731**
ZG1400 Concours 14 10-11	Plata	**2110-0907**
ZG1400 Concours 14 ABS 10-18	Plata	**2110-0907**
ZX-14R Ninja ZX1400 12-15	Plata	**2110-0907**
ZX-14R Ninja ZX1400 ABS 13-18	Plata	**2110-0907**
VN1500 Vulcan 96-99	Plata	**2110-0909**
VN1500 Vulcan Classic 96-08	Plata	**2110-0909**
VN1500 Vulcan Classic FL 00-02	Plata	**2110-0909**
VN1500 Vulcan Drifter 99-05	Plata	**2110-0909**
VN1500 Vulcan Mean Streak 02-03	Plata	**2110-0909**
VN1500 Vulcan Nomad 99-01	Plata	**2110-0909**
VN1500 Vulcan Nomad FL 00-04	Plata	**2110-0909**
VN1500 Vulcan 1500L 96-97	Plata	**2110-0909**
VN1500 Vulcan 88 87-95	Plata	**2110-0909**
VN1500 Vulcan 88SE 87-90	Plata	**2110-0909**
VN1600 Vulcan Classic 03-08	Plata	**2110-0909**
VN1600 Vulcan Mean Streak 04-08	Plata	**2110-0909**
VN1600 Vulcan Nomad 05-08	Plata	**2110-0909**
VN1700 Vulcan Classic 09-13	Plata	**2110-1015**
VN1700 Vulcan Classic LT 09-10	Plata	**2110-1015**
VN1700 Vulcan Nomad 09-14	Plata	**2110-1015**
VN1700 Vulcan Nomad ABS 14	Plata	**2110-1015**
VN1700 Vaquero 11-13	Plata	**2110-1015**
VN1700 Vulcan Vaquero ABS 12-18	Plata	**2110-1015**
VN1700 Vulcan 1700 Vaquero ABS SE 14	Plata	**2110-1015**
VN1700 Vulcan Voyager 09-14	Plata	**2110-1015**
VN1700 Vulcan Voyager ABS 09-18	Plata	**2110-1015**
VN2000 Vulcan 04-09	Plata	**2110-0734**
VN2000 Vulcan Classic 06-09	Plata	**2110-0734**
VN2000 Vulcan Classic LT 06-10	Plata	**2110-0734**
VN2000 Vulcan LTD 05-06	Plata	**2110-0734**

COMPATIBLE CON MODELO	COLOR	N.º ART.
KTM		
400 LC4 98-99	Plata	**2110-0740**
400 LC4-E 00-01	Plata	**2110-0740**
400 LC4-R 99-	Plata	**2110-0740**
400 LS-E 04-05	Plata	**2110-0740**
0 RXC-E 95-98	Plata	**2110-0740**
620 Duke 96	Plata	**2110-0740**
620 Duke-E 97	Plata	**2110-0740**
620 EGS-E/LSE 97	Plata	**2110-0740**
620 LC4 SC Supermoto 00-01	Plata	**2110-0740**
620 RXC-E 97	Plata	**2110-0740**
620 XC 98	Plata	**2110-0740**
625 SMC 04-06	Plata	**2110-0740**
625 SXC 03-07	Plata	**2110-0740**
640 Adventure 05-07	Plata	**2110-0740**
Adventure-R 98-04	Plata	**2110-0740**
640 Duke-E 98	Plata	**2110-0740**
640 Duke II 99-05	Plata	**2110-0740**
640 Duke II Limited Edition 06	Plata	**2110-0740**
640 LC4 Adventure/ Supermoto 03-06	Plata	**2110-0740**
640 LC4 Enduro 98-06	Plata	**2110-0740**
LC4-E Enduro 00-02	Plata	**2110-0740**
640 LC4 Six Days 99	Plata	**2110-0740**
640 LC4-E Six Days 00-02	Plata	**2110-0740**
640 LC4-E Supermoto 99-02	Plata	**2110-0740**
660 LC4 Supermoto 99-00	Plata	**2110-0740**
660 Rallye 00-03	Plata	**2110-0740**
660 Rallye Factory Replacement 04-06	Plata	**2110-0740**
660 Rallye Factory Replica 07	Plata	**2110-0740**
690 Duke 08-17	Plata	**2110-0906**
690 Duke-R 10-17	Plata	**2110-0906**
690 SMC 08-10	Plata	**2110-0906**
690 SMC-R 12-15	Plata	**2110-0906**
690 Supermoto 07-08	Plata	**2110-0906**
690 Supermoto Ltd. Edition 09	Plata	**2110-0906**
690 Supermoto R 08	Plata	**2110-0906**
690 Enduro 08-11	Plata	**2110-0906**
690 Enduro-R 09-15	Plata	**2110-0906**
690 Enduro-R ABS 14-15	Plata	**2110-0906**
690 Rally Factory Replica 07-10	Plata	**2110-0906**
950 Adventure 02-06	Plata	**2110-0741**
950 Adventure S 03-06	Plata	**2110-0741**
950 Supermoto 05-07	Plata	**2110-0741**
950 Supermoto R 07-08	Plata	**2110-0741**
990 Adventure 06-13	Plata	**2110-0741**
990 Adventure R 09-12	Plata	**2110-0741**
990 Adventure S 06-08	Plata	**2110-0741**
990 Supermoto 08-09	Plata	**2110-0741**
990 Supermoto R 08-13	Plata	**2110-0741**
990 Supermoto T 09-13	Plata	**2110-0741**
990 Super Duke 05-12	Plata	**2110-0741**
990 Super Duke R 07-13	Plata	**2110-0741**
1190 RC8 08-12	Plata	**2110-0910**
1190 RC8 09-14	Plata	**2110-0910**
1190 RC8 R LTD 10	Plata	**2110-0910**
MOTO GUZZI		
V35 77-80	Plata	**2110-0771**
V35 C 82-85	Plata	**2110-0771**
V35 Florida 87-92	Plata	**2110-0771**
V35 II 80-85	Plata	**2110-0771**
V35 III 85-87	Plata	**2110-0771**
V35 Imola 80-83	Plata	**2110-0771**
V35 Imola II 84-87	Plata	**2110-0771**
V35 TT 84-86	Plata	**2110-0771**
V40 Capri 87-91	Plata	**2110-0771**
V50 77	Plata	**2110-0771**
V50 C 82-85	Plata	**2110-0771**
V50 II 79-81	Plata	**2110-0771**
V50 III 81-86	Plata	**2110-0771**
V50 Monza 80-83	Plata	**2110-0771**
V50 Monza II 84-87	Plata	**2110-0771**
V50 Politie NATO 79	Plata	**2110-0771**
V65 California 84-87	Plata	**2110-0771**

COMPATIBLE CON MODELO	COLOR	N.º ART.
MOTO GUZZI (CONT.)		
V65 Florida 86	Plata	**2110-0771**
V65 Lario 84-86	Plata	**2110-0771**
SP 83-87	Plata	**2110-0771**
V65 TT 84-87	Plata	**2110-0771**
V75 86-88	Plata	**2110-0771**
V85 84-85	Plata	**2110-0771**
V85 T5 Polizia 82	Plata	**2110-0771**
750 Nevada 91-93	Plata	**2110-0771**
NTX 750 89	Plata	**2110-0771**
850 LeMans 76-78	Plata	**2110-0771**
850 LeMans II 78-81	Plata	**2110-0771**
850 LeMans III 82-85	Plata	**2110-0771**
850 T 73-75	Plata	**2110-0771**
850 V7 California 75-81	Plata	**2110-0771**
T3 75-84	Plata	**2110-0771**
T3 California 79-81	Plata	**2110-0771**
T4 80-83	Plata	**2110-0771**
T5 83-87	Plata	**2110-0771**
1000 LeMans IV 84-87	Plata	**2110-0771**
1000 LeMans V 88	Plata	**2110-0771**
1000 LeMans CX 78-81	Plata	**2110-0771**
1000 Mille GT 87	Plata	**2110-0771**
1000 SP Spada 77-84	Plata	**2110-0771**
1000 SP Spada II 84-88	Plata	**2110-0771**
V1000 California II 82-87	Plata	**2110-0771**
V1000 California III 87-94	Plata	**2110-0771**
V1000 Convert 77-83	Plata	**2110-0771**
V1000 G5 77-84	Plata	**2110-0771**
SUZUKI		
DR125SE 94-96	Plata	**2110-0747**
GN125 82-83	Plata	**2110-0747**
GN125 91-97	Plata	**2110-0747**
DR200SE 96-09, 13	Plata	**2110-0747**
DR250SE 90-95	Plata	**2110-0745**
GN250 82-85, 88	Plata	**2110-0702**
GZ250 99-10	Plata	**2110-0702**
TU250X 09-18	Plata	**2110-0702**
DR350SE 90-99	Plata	**2110-0745**
AN400 Burgman 03-16	Plata	**2110-0756**
GSX600F Katana 88-97	Plata	**2110-0746**
GSX-R600 97-00	Plata	**2110-0751**
GSX-R600 01-05	Plata	**2110-0752**
GSX-R600 06-07	Plata	**2110-0911**
GSX-R600 08-09	Plata	**2110-0912**
GSX-R600 10-18	Plata	**2110-0974**
DL650 V-Strom 04-09	Plata	**2110-0904**
DL650A V-Strom 07-09	Plata	**2110-0904**
LS650/S40 86-88, 95-16	Plata	**2110-0753**
SFV650 09	Plata	**2110-0904**
SV650 99-09	Plata	**2110-0904**
SV650A 03-09	Plata	**2110-0904**
SV650F 08-09	Plata	**2110-0904**
SV650S 99-07	Plata	**2110-0904**
SV650SF 08-09	Plata	**2110-0904**
VS700GL Intruder 86-87	Plata	**2110-0754**
GSX-R750 96-05	Plata	**2110-0752**
GSX-R750 06-07	Plata	**2110-0911**
GSX-R750 08-10	Plata	**2110-0912**
GSX-R750 11-15, 17-18	Plata	**2110-0974**
VS750GLF Intruder 88-91	Plata	**2110-0754**
VS750GLP Intruder 88-91	Plata	**2110-0754**
VL800 C50 Boulevard Cruiser 05-15	Plata	**2110-0754**
VL800C C50 Boulevard Cruiser 06-14	Plata	**2110-0754**
VL800T C50T Boulevard Touring 05-15	Plata	**2110-0754**
VL800 Intruder Volusia 01-04	Plata	**2110-0754**
VL800Z Intruder Volusia 01-04	Plata	**2110-0754**
VS800 S50 Boulevard 05-09	Plata	**2110-0754**
VS800GL Intruder 92-04	Plata	**2110-0754**
VX800 90-93	Plata	**2110-0754**
VZ800 M50 Boulevard Cruiser 05-09	Plata	**2110-0754**

MOTORES DE ARRANQUE continúa en la siguiente página.

DESCARGO DE RESPONSABILIDAD: CONSÚLTESE LA PÁGINA 4 PARA INFORMACIÓN IMPORTANTE RELATIVA A CUESTIONES DE GARANTÍA Y NORMATIVA DE CONTROL DE EMISIONES.

PARTS EUROPE — MOTORES DE ARRANQUE/ESTÁRTERS (CONT.)

COMPATIBLE CON MODELO	COLOR	N.º ART.
SUZUKI (CONT.)		
VZ800 Marauder 97-03	Plata	**2110-0754**
VZ800 Marauder 04	Plata	**2110-0904**
GSX-R1000 01-08	Plata	**2110-0743**
GSX1100G 91-93	Plata	**2110-0744**
GSX-R1100 89-92	Plata	**2110-0744**
GSF1200 Bandit 01-05	Plata	**2110-0744**
GSF1200S Bandit 97-98	Plata	**2110-0744**
GSF1200S Bandit 99-05	Plata	**2110-0744**
GSF1200Z Bandit 01-05	Plata	**2110-0744**
GSF1250S Bandit 07-09	Plata	**2110-0755**
GSF1250SA ABS Bandit 07-09	Plata	**2110-0755**
GSX1250FA 11-12	Plata	**2110-0755**
GSX1300BK/BKA B-King 08-09	Plata	**2110-0977**
GSX1300R Hayabusa 99-02	Plata	**2110-0748**
GSX1300R Hayabusa 03-07	Plata	**2110-0749**
GSX1300R Hayabusa 08-18	Plata	**2110-0977**
VS1400GLP S83 Boulevard Cruiser 05-09	Plata	**2110-0750**
VS1400GLP Intruder 87-04	Plata	**2110-0750**
VL1500 C90 Boulevard Touring 05-09	Plata	**2110-0750**
VL1500T C90T Boulevard Touring 05-09	Plata	**2110-0750**
VL1500 Intruder 98-04	Plata	**2110-0750**
VZ1600 Marauder 04-05	Plata	**2110-0909**
TRIUMPH		
Daytona T595 97-98	Plata	**2110-0757**
Adventurer 900 96-01	Plata	**2110-0757**
Speed Triple T509 97-98	Plata	**2110-0757**
Sprint 900 95-98	Plata	**2110-0757**
Thunderbird 900 95-03	Plata	**2110-0757**
Thunderbird 900 Sport 98-04	Plata	**2110-0757**
Tiger 900 95-00	Plata	**2110-0757**
Daytona 955i 99-00	Plata	**2110-0757**
Speed Triple 955i 99-00	Plata	**2110-0757**
Daytona 1200 93-06	Plata	**2110-0757**
Daytona Super III 95-96	Plata	**2110-0757**
Legend TT 98-01	Plata	**2110-0757**
Sprint RS/ST 99-01	Plata	**2110-0757**
VICTORY		
Arlen Ness Signature Jackpot 06-08	Negro	**2110-0720**
	Plata	**2110-0721**
Arlen Ness Signature Kingpin 05	Negro	**2110-0720**
	Plata	**2110-0721**
Arlen Ness Signature Vegas 05	Negro	**2110-0720**
	Plata	**2110-0721**
Arlen Ness Signature Vision 09-10	Negro	**2110-0720**
	Plata	**2110-0721**
Arlen Ness Signature Vision 11-13	Negro	**2110-0720**
Boardwalk 13-15	Negro	**2110-0720**
Classic Cruiser 03	Negro	**2110-0720**
	Plata	**2110-0721**
Cory Ness Signature Jackpot 08-10	Negro	**2110-0720**
	Plata	**2110-0721**
Cross Country 10-15	Negro	**2110-0720**
Cross Country 8-Ball 14-15	Negro	**2110-0720**
Cross Country Tour 14-15	Negro	**2110-0720**
Cross Country Roads 10-13	Negro	**2110-0720**
Cross Roads 8-Ball 14	Negro	**2110-0720**
Cross Roads Classic 14	Negro	**2110-0720**
Deluxe Cruiser 01-02	Negro	**2110-0720**
Deluxe Touring Cruiser 02	Negro	**2110-0720**
Gunner 14-15	Negro	**2110-0720**
Hammer 05-10	Negro	**2110-0720**
	Plata	**2110-0721**
Hammer 11	Negro	**2110-0720**
Hammer S 07-10	Negro	**2110-0720**
	Plata	**2110-0721**
Hammer S 11-13	Negro	**2110-0720**
Hammer 8-Ball 10-15	Negro	**2110-0720**
High-Ball 12-15	Negro	**2110-0720**
Jackpot 06-10	Negro	**2110-0720**
	Plata	**2110-0721**
Jackpot 14	Negro	**2110-0720**
Judge 13-14	Negro	**2110-0720**

COMPATIBLE CON MODELO	COLOR	N.º ART.
VICTORY (CONT.)		
Kingpin 04-10	Negro	**2110-0720**
	Plata	**2110-0721**
Kingpin 11-12	Negro	**2110-0720**
Kingpin 8-Ball 08-10	Negro	**2110-0720**
	Plata	**2110-0721**
Kingpin 8-Ball 11	Negro	**2110-0720**
Kingpin Low 09	Negro	**2110-0720**
	Plata	**2110-0721**
Kingpin Tour 04-09	Negro	**2110-0720**
	Plata	**2110-0721**
Magnum/X-1 15	Negro	**2110-0720**
Ness Cross Country 14	Negro	**2110-0720**
Ness Magnum 15	Negro	**2110-0720**
V92C Special Edition 00	Negro	**2110-0720**
V92C Sport Cruiser 00-02	Negro	**2110-0720**
V92C Sport Cruiser 03	Negro	**2110-0720**
	Plata	**2110-0721**
V92C Standard Cruiser 99-02	Negro	**2110-0720**
V92C Touring Cruiser 02	Negro	**2110-0720**
V92C Touring Cruiser 03	Negro	**2110-0720**
	Plata	**2110-0721**
Touring Cruiser 04-06	Negro	**2110-0720**
	Plata	**2110-0721**
Vegas 03-10	Negro	**2110-0720**
	Plata	**2110-0721**
Vegas 11-13	Negro	**2110-0720**
Vegas 8-Ball 05-10	Negro	**2110-0720**
	Plata	**2110-0721**
Vegas 8-Ball 11-15	Negro	**2110-0720**
Vegas Jackpot 06-09	Negro	**2110-0720**
	Plata	**2110-0721**
Vegas Jackpot 11-13	Negro	**2110-0720**
Vegas Low 08-09	Negro	**2110-0720**
	Plata	**2110-0721**
Vegas ZNSS 11-12	Negro	**2110-0720**
Vision 8-Ball 10	Negro	**2110-0720**
	Plata	**2110-0721**
Vision 8-Ball 11	Negro	**2110-0720**
Vision Street 08-09	Negro	**2110-0720**
	Plata	**2110-0721**
Vision Street Premium 08-09	Negro	**2110-0720**
	Plata	**2110-0721**
Vision Tour 08-10	Negro	**2110-0720**
	Plata	**2110-0721**
Vision Tour 11-15	Negro	**2110-0720**
Vision Tour 10th Anniversary 09	Negro	**2110-0720**
	Plata	**2110-0721**
Vision Tour Comfort 08-10	Negro	**2110-0720**
	Plata	**2110-0721**
Vision Tour Premium 08-10	Negro	**2110-0720**
	Plata	**2110-0721**
YAMAHA		
BW200E Big Wheel 86-88	Plata	**2110-0824**
TW200 87-16	Plata	**2110-0824**
TT225 99-00	Plata	**2110-0823**
TTR225 99-04	Plata	**2110-0823**
XT225 92-02	Plata	**2110-0823**
XT225 03-07	Plata	**2110-0824**
TTR230 05-14	Plata	**2110-0823**
XV500 Virago 83	Plata	**2110-0801**
XV535 Virago 87-00	Plata	**2110-0801**
XV535SP Virago Special 94-97	Plata	**2110-0801**
FZ6 04-08	Plata	**2110-0802**
FZ6 09-10	Plata	**2110-0914**
FZ6R 09-14	Plata	**2110-0914**
FZR600 89-93	Plata	**2110-0709**
FZR600R 90-99	Plata	**2110-0709**
YZF600 R 95-07	Plata	**2110-0709**
YZF-R6 99-05	Plata	**2110-0802**
YZF-R6 06-09	Plata	**2110-0914**
YZF-R6S 06-10	Plata	**2110-0802**
650 V-Star Classic XVS650 04-10	Plata	**2110-0801**
650 V-Star Classic XVS650A 98-04	Plata	**2110-0801**
650 V-Star Custom XVS650 98-04	Plata	**2110-0801**
650 V-Star Custom XVS65 04-16	Plata	**2110-0801**

COMPATIBLE CON MODELO	COLOR	N.º ART.
YAMAHA (CONT.)		
650 V-Star Midnight Custom XVS650 05-10	Plata	**2110-0801**
650 V-Star Silverado XVS650A 03	Plata	**2110-0801**
650 V-Star Silverado XVS65A 04-10	Plata	**2110-0801**
XV700 Virago 84-85	Plata	**2110-0803**
XV700 Virago 86-87	Plata	**2110-0758**
XV750 Virago 81-83	Plata	**2110-0803**
XV750 Virago 88-97	Plata	**2110-0758**
XV750 Virago Midnight 83	Plata	**2110-0803**
XV920 Virago (todos) 81-83	Plata	**2110-0803**
V-Star 950 Tourer XVS95C 09-14	Plata	**2110-0916**
V-Star 950 XVS95 09-14	Plata	**2110-0916**
XV1100 Virago 84-98	Plata	**2110-0758**
XV1100 Virago 99	Plata	**2110-0759**
XV1100SP Virago Special 96-98	Plata	**2110-0758**
V-Star 1100 Classic XVS 99-03	Plata	**2110-0759**
V-Star 1100 Classic XVS11A 04-09	Plata	**2110-0759**
V-Star 1100 Custom XVS11 04-09	Plata	**2110-0759**
V-Star 1100 Custom XVS1100 99-03	Plata	**2110-0759**
V-Star 1100 Silverado XVS1100 03	Plata	**2110-0759**
V-Star 1100 Silverado XVS11A 04-09	Plata	**2110-0759**
VMX1200 V-Max 85-07	Plata	**2110-0760**
Stryker XVS13C 11-17	Plata	**2110-0916**
V-Star 1300 Deluxe XVS13CT 13-17	Plata	**2110-0916**
V-Star 1300 Tourer XVS13CT 10-17	Plata	**2110-0916**
V-Star 1300 XVS13A 10-15	Plata	**2110-0916**
V-Star 1300 Tourer XVS13CT/A 07-09	Plata	**2110-0976**
Raider 08-13	Plata	**2110-0975**
Road Star MM XV1600AS 00	Plata	**2110-0913**
Road Star Silverado LE XVZ1600ATLE 03	Plata	**2110-0913**
Road Star Silverado XVZ1600AT 99-03	Plata	**2110-0913**
Road Star XV1600A 99-03	Plata	**2110-0913**
Royal Blue Venture XV1300TF 00-03	Plata	**2110-0806**
Royal Star XVZ1300A 96-01	Plata	**2110-0806**
Royal Star Boulevard XVZ1300A 97-01	Plata	**2110-0806**
Royal Star Midnight Venture XVZ 1300TF 02-03	Plata	**2110-0806**
Royal Star Midnight Venture XVZ13TFM 04-07	Plata	**2110-0806**
Royal Star Tour Classic XVZ1300AT 96-00	Plata	**2110-0806**
Royal Star Tour Deluxe Deuce XVZ1300LT 98-99	Plata	**2110-0806**
Royal Star Tour Deluxe Solitaire XVZ1300LT 98	Plata	**2110-0806**
Royal Star Tour Deluxe XVZ1300LT 97-01	Plata	**2110-0806**
Royal Star Tour Deluxe XVZ13CT 05-09	Plata	**2110-0806**
Royal Star Tour Deluxe S XVZ13CTS 10	Plata	**2110-0806**
Royal Star Venture MM XVZ1300TFS 00	Plata	**2110-0806**
Royal Star Venture XVZ1300TF 99-03	Plata	**2110-0806**
Royal Star Venture XVZ13TF 04-09	Plata	**2110-0806**
Royal Star Venture S XVZ13TFS 08-13	Plata	**2110-0806**
Roadliner XV19 06-10	Plata	**2110-0975**
Statoliner S/Deluxe 06-11	Plata	**2110-0975**

DESCARGO DE RESPONSABILIDAD: CONSÚLTESE LA PÁGINA 4 PARA INFORMACIÓN IMPORTANTE RELATIVA A CUESTIONES DE GARANTÍA Y NORMATIVA DE CONTROL DE EMISIONES.

Todos los nºs de artículo en **MAGENTA** son nuevos para 2021



MOTORES DE ARRANQUE

- Fabricados con materiales de alta calidad
- Una alternativa económica a los repuestos OEM
- Montaje directo como los repuestos OEM

COMPATIBLE CON MODELO	N.º ART.
KTM	
690 Duke 13-17	2110-1096
690 Enduro 08	2110-1096
690 Enduro R 09-17	2110-1096
690 Rally 07-09	2110-1096

COMPATIBLE CON MODELO	N.º ART.
KTM (CONT.)	
690 SMC 08-10	2110-1096
690 SMR 08	2110-1096
690 SUPERMOTO 07	2110-1096


2110-0881


2110-0438


2110-1007


2110-1008


2110-0541


2110-1003

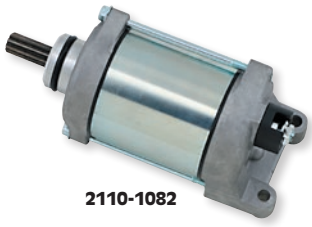
2110-1082


2110-1005


2110-1088


2110-0982


2110-0181


2110-1087

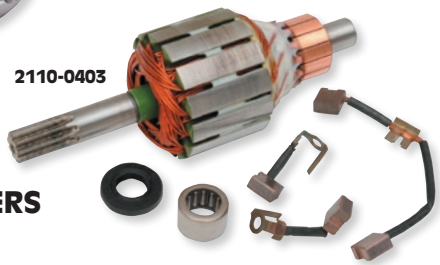
2110-0403


2110-0951

MOTORES DE ARRANQUE/ESTÁRTERS

- Nuevos motores de arranque
- Montaje como repuestos directos para OEM

APLICACIONES	N.º ART.
APRILIA	
AF1 50 Europa/ Futura 90-92	2110-1086
Classic 50 92-99	2110-1086
Pegaso 50 92-94	2110-1086
Modelos Europeos RS 50 93-10	2110-1086
Modelos U.S. RS 50 93-05	2110-1086
RS 50 Extrema 93-98	2110-1086
RS 50 Replica 06-10	2110-1086
Shiver 750/GT (todos)	2110-0881
Mana 850/GT (todos)	2110-0881
SRV 850 Maxi 4T (todos)	2110-0881
Dorsoduro 750/1200 (todos)	2110-0881
RSV1000 Mille R 98-08	2110-0460
SL1000 Falco 00-03	2110-0460

APLICACIONES	N.º ART.
APRILIA (CONT.)	
ETV1000 Capo Nord 01-07	2110-0460
Caponord 1200 ABS	2110-0881
RST1000 Futura 01-03	2110-0460
RSV1000 Tuono 02-09	2110-0460
BMW	
R45 78-85	2110-0438
R45N 78-85	2110-0438
R45T/TN 80-85	2110-0438
R60 73-78	2110-0438
R65 78-85	2110-0438
R65LS/T 81-85	2110-0438
R75 76-77	2110-0438
R80 77-95	2110-0438
R80GS 80-96	2110-0438
R80R 91-94	2110-0438

APLICACIONES	N.º ART.
BMW (CONT.)	
R80RT 84-95	2110-0438
R80ST 83-84	2110-0438
R850C 98-00	2110-0439
R850GS 98-00	2110-0439
R850R 94-07	2110-0439
R850RT 97-06	2110-0439
R100 76-84	2110-0438
R100CS 80-84	2110-0438
R100GS 87-95	2110-0438
R100GSPD 87-95	2110-0438
R100R 91-95	2110-0438
R100R Mystic 94-95	2110-0438
R100RS 76-84 & 86-92	2110-0438
R100RT 78-95	2110-0438
R100RT Classic 95-96	2110-0438
R100S 76-80	2110-0438

APLICACIONES	N.º ART.
BMW (CONT.)	
R100T 78-84	2110-0438
R1100GS 94-99	2110-0439
R1100R 95-02	2110-0439
R1100RS 93-01	2110-0439
R1100RT 95-01	2110-0439
R1100S 98-05	2110-0439
R1150GS 99-04	2110-0439
R1150GS Adventure 02-06	2110-0439
R1150R 00-06	2110-0439
R1150R Rockster 03-06	2110-0439
R1150RS 01-04	2110-0439
R1150RT 01-06	2110-0439
R1200C 97-04	2110-0439
R1200C Independent 00-04	2110-0439

MOTORES DE ARRANQUE continúa en la siguiente página.

DESCARGO DE RESPONSABILIDAD: CONSÚLTESE LA PÁGINA 4 PARA INFORMACIÓN IMPORTANTE RELATIVA A CUESTIONES DE GARANTÍA Y NORMATIVA DE CONTROL DE EMISIONES.

RICK'S MOTORSPORT ELECTRICS

MOTORES DE ARRANQUE/ESTÁRTERS (CONT.)

APLICACIONES	N.º ART.
BMW (CONT.)	
R1200C Montauk 04	**2110-0439**
R1200CL 03-04	**2110-0439**
CAN-AM	
Ryker 600/900 STD Ace 19	**2110-1007**
Ryker 900 Rally Ace 19	**2110-1007**
Spyder 1330 F3/RT 15-19	**2110-1007**
Spyder 1330 RTS 14-17	**2110-1007**
DUCATI	
Monster 600 01	**2110-0180**
Monster 620 02-06	**2110-0180**
748 Super Bike (todos los modelos) 97-03	**2110-0882**
749 Super Bike (todos los modelos) 03-06	**2110-1008**
Monster 750 98-02	**2110-0180**
Paso 750 87-88	**2110-0180**
Super Sport 750SS 99-03	**2110-0180**
Monster 800 S2R 05-07	**2110-0180**
848 Street Fighter 12-13 (todos)	**2110-0596**
848 Super Bike 08-12 (todos)	**2110-0596**
Sport 851 91-92	**2110-0180**
LTD 888 94-02	**2110-0180**
Monster 900 94-02	**2110-0180**
Super Sport 900SS 94-97, 99-02	**2110-0180**
Super Sport 900SS 99-03	**2110-0180**
Paso 906 89-90	**2110-0180**
Paso IE 907 91-92	**2110-0180**
916 Sport Touring ST4 99-02	**2110-0180**
992 Sport Touring ST3/S 06-07	**2110-1008**
996 Sport Touring ST4/S 03-05	**2110-1008**
996 Super Bike (todos los modelos) 01	**2110-0180**
998 Super Bike (todos los modelos) 02-03	**2110-0180**
999 Super Bike (todos los modelos) 03-07	**2110-1008**
1000 Monster 03-05	**2110-1008**
1000 Monster S2R 06-08	**2110-1008**
1000 Monster S4R (todos los modelos) 05-08	**2110-1008**
1000 Multistrada (todos los modelos) 03-06	**2110-1008**
1000 Sport Classic (todos los modelos) 06-10	**2110-1008**
1098 Superbike 07-09 (todos)	**2110-0596**
1099 Street Fighter 10-12 (todos)	**2110-0596**
1100 Hypermotard 08-09 (todos)	**2110-0596**
1100 Multistrada (todos los modelos) 07-09	**2110-1008**
1199 Panigale (todas)	**2110-0964**
1198 Diavel 11-12 (todos)	**2110-0596**
1198 Superbike 09-11 (todos)	**2110-0596**
1200 Multistrada 10-12 (todos)	**2110-0596**
EAGLE	
Enduro 200 (todos)	**2110-0873**
HONDA	
CM185T Twinstar 79	**2110-0541**[1]
CM200T Twinstar 80-82	**2110-0541**[1]
CB250SC Nighhawk 91-05, 08	**2110-0541**[1]
CM250C Custom 82-83	**2110-0541**[1]
CMX250 Rebel 85-87	**2110-0541**[1]

APLICACIONES	N.º ART.
HONDA (CONT.)	
CMX250C Rebel 96-97, 99-02, 12-14	**2110-0541**[1]
CB350K Twin 68-73	**2110-0864**[1]
CL350 68-73	**2110-0864**[1]
SL350K 70-71	**2110-0864**[1]
CB360 74-76	**2110-0864**[1]
VT600C VLX Shadow 88-07	**2110-0410**
VT600CD VLX 93-06	**2110-0410**
CBR600F4 99-06	**2110-0170**
CBR600F4i 06	**2110-0170**
CBR600RR 03-06	**2110-0409**
CB700SC Nighthawk 84-86	**2110-0399**
VF700C Magna 84-87	**2010-0432**
VF700S Sabre 84-85	**2010-0432**
VT700C 84-87	**2110-0082**
VF750C/S Magna/Sabre 82-83	**2010-0432**
VT750C 83	**2110-0082**
VT750C Ace 88-00	**2110-0410**
CB750C/F/K/L/SC 79-83	**2110-0585**
CB750SC Nighthawk 91-03	**2110-0400**
CB750A 76-78	**2110-1003**
CB750F Supersport 75-78	**2110-1003**
CB750K 69-78	**2110-1003**
VT750CD2 American Classic 98-01	**2110-0410**
VT750CD Ace 98-03	**2110-0410**
VT750DC Spirit 01-03, 05-07	**2110-0410**
VT800C 88	**2110-0082**
PC800 89-90, 94-98	**2110-0082**
CB900C/F 80-82	**2110-0585**
CB1000C 82	**2110-0585**
CBR1000RA 09-15	**2110-1082**
CBR1000RR 08-15	**2110-1082**
CBR1000S 14-15	**2110-1082**
CBX1000 79-82	**2110-0321**
GL1000/1100 75-83	**61-101**[1]
CBR1100F 83	**2110-0585**
ST1100 91-03	**2110-0837**
VT1100C2 Ace 95-99	**2110-0082**
VT1100C2 Sabre 00-07	**2110-0082**
VT1100C3 Aero 98-02	**2110-0082**
VT1100C Shadow 85-94	**2110-0171**
VT1100C Shadow 95-07	**2110-0082**
VT1100T American 98-02	**2110-0082**
GL1200A Aspencade 84	**2110-0461**
GL1200A Gold Wing Aspencade/ Interstate 85-87	**2110-0160**
GL1200L Gold Wing Limited Edition 85	**2110-0160**
GL1200 Gold Wing 84	**2110-0461**
GL1200SE-i Gold Wing Special Edition SE-II 86	**2110-0160**
GL1200I Interstate 84	**2110-0461**
GL1800 Gold Wing 01-05	**2110-0836**
KAWASAKI	
BN125 Eliminator 01-09	**2110-0835**
KZ200 78-79	**2110-1004**
KZ400B Standard 78-79	**2110-1005**
KZ250/LTD 80-83	**2110-1004**
KZ400H LTD 79	**2110-1005**
KZ400S Special 78	**2110-1005**
KZ440 LTD/ Standard 80-82	**2110-1005**
KZ440D5 LTD Belt 83	**2110-1005**
ZX600G Ninja ZX6R 98-99	**2110-0462**
ZX600J Ninja ZX6R 00-02	**2110-0462**

APLICACIONES	N.º ART.
KAWASAKI (CONT.)	
ZZR600 05-08	**2110-0462**
ZX-6 90-00	**2110-0173**
KZ900 76-77	**2110-0172**
ZX900 Ninja 84-86	**2010-0433**
ZX900 Ninja ZX9R 98-03	**2110-0173**
KZ1000 77-05	**2110-0172**
KZ1100 81-83	**2110-0172**
ZX1000 Ninja ZX10R 11-20	**2112-1437**
ZX1000 Ninja ZX10RR 18-20	**2112-1437**
ZN1100 Ltd 83-85	**2110-0172**
ZR1100 Zephyr 92-95	**2110-0379**
ZG1200 Voyager 86-03	**2110-0379**
KZ1300 79-81	**2110-0172**
VN1500A Vulcan 87-99	**2110-0378**
VN1500 Classic 96-08	**2110-0378**
VN1500 Drifter 99-05	**2110-0378**
VN1500 Nomad 99-04	**2110-0378**
VN1500P Mean Streak 02-03	**2110-0378**
VN1600 Vulcan Classic 03-08	**2110-0378**
VN1600B Mean Streak 04-08	**2110-0378**
VN1600D Nomad 05-08	**2110-0378**
KTM	
690 Duke 08-17	**2110-1088**
690 Enduro-R 08-17	**2110-1088**
690 Rally 07-09	**2110-1088**
690 SMC 08-09,	**2110-1088**
690 SMR 08	**2110-1088**
690 SUPERMOTO 07	**2110-1088**
KYMCO	
Pulsar 125 (todos)	**2110-0870**
CK125 (todos)	**2110-0873**
Cruiser 125 (todos)	**2110-0873**
Hipster 125 (todos)	**2110-0873**
Quannon 125 (todos)	**2110-0873**
MV AGUSTA	
B4 Brutale 910R 06-07	**2110-0982**
B4 Brutale 910S 05-07	**2110-0982**
B4 Brutale 920 11-12	**2110-0982**
B4 Brutale 989R 08-09	**2110-0982**
B4 Brutale 990R 10-11	**2110-0982**
F4 Ago 04-05	**2110-0982**
F4 13-15	**2110-0982**
F4 1000R 06-07, 11-12	**2110-0982**
F4 1000RR 11-12	**2110-0982**
F4 1000S 04-06, 10-12	**2110-0982**
F4 312R 07-08	**2110-0982**
F4 Senna 06	**2110-0982**
F4 F4R 13-16	**2110-0982**
F4 F4RR 13-15	**2110-0982**
F4 Freece Tricolori 11	**2110-0982**
F4 Tamburini 04-05	**2110-0982**
F4 Veltro Pista/Strada 06	**2110-0982**
B4 Brutale 1078RR 08-09	**2110-0982**
F4 312RR 08-09	**2110-0982**
F4 Claudio Castiglioni 07	**2110-0982**
B4 Brutale 1090R 12-13	**2110-0982**
B4 Brutale 1090 RR 10-13	**2110-0982**
SUZUKI	
GN125 82-83	**2110-0479**
GN125E 91-97	**2110-0479**
GS300L 82-85	**2110-0175**
AN400 Burgman 03-06	**2110-0833**
GS450 80-88	**2110-0175**
GS500E/F/K 89-09	**2110-0176**
GS550 77-82	**2110-0174**
GS550 83-86	**2110-0175**
GSF600 Bandit 96-03	**2110-0411**

APLICACIONES	N.º ART.
SUZUKI (CONT.)	
GSX-R600 97-05	**2110-0178**
GSX-R600 08-09	**2110-0961**
GSX600 Katana 98-06	**2110-0411**
GS650E 80-82	**2110-0174**
GS650G/GL 81-83	**2110-0175**
GS650M Katana 83	**2110-0175**
LS650 Savage 86-04	**2110-0377**
S40 Blvd. 05-09, 11-15	**2110-0377**
VS700 Intruder 86-87	**2110-0401**
GS750 82-83	**2110-0174**
GSX750 Katana 98-05	**2110-0411**
GSX750F Katana 89-97	**2110-0176**
GSX-R750 88-92	**2110-0176**
GSX-R750 96-05	**2110-0178**
GSX-R750 08-09	**2110-0961**
VS750 Intruder 88-91	**2110-0401**
VX800 90-93	**2110-0401**
VS800 Intruder 92-05	**2110-0401**
VL800 Volusia 01-04	**2110-0401**
GS850G 79-83	**2110-0174**
XN850 Turbo 83	**2110-0175**
C50 Blvd 05-09, 11-12	**2110-0401**
M50 Blvd 05-09	**2110-0401**
S50 Blvd 06-09	**2110-0401**
GS1000 78-82	**2110-0174**
GSX-R1000 01-08	**2110-0586**
GS1100 82-83	**2110-0174**
GS1150 83-86	**2110-0177**
GSX1300R Hayabusa 99-02	**2110-0181**[3]
GSX1300R Hayabusa 02-07	**2110-0396**[4]
VS1400 Intruder 87-09	**2110-0431**
VL1500 C90/T Blvd 05-09	**2110-0431**
VL1500 Intruder 98-04	**2110-0431**
TRIUMPH	
Daytona 595/650/900/ 955/1000 (n.º serie 132512 y anteriores)	**2010-0435**
Daytona 600 04-05	**2110-0463**
Speed Four 600 03-05	**2110-0463**
TT600 01-03	**2110-0413**
Daytona 650 04-05	**2110-0463**
Street Triple 675 08-14	**2110-0832**[5]
Street Triple 675R 08-14	**2110-0832**[5]
America 800 01-06	**2110-0594**
Bonneville 800/T100 01-08	**2110-0594**
Speedmaster 800 03-05	**2110-0594**
Tiger 800/800 XC 11-14	**2110-0832**[5]
Tiger 855 (Nº serie 71699 y posteriores)	**2010-0435**
T100 01-04	**2110-0594**
T100 05-10	**2110-0594**
Adventure 900 96-01	**2010-0435**
America 900 07-10	**2110-0594**
Bonneville 900/T100/ SE 07-10	**2110-0594**
Scrambler 900 06-10	**2110-0594**
Speedmaster 900 06-10	**2110-0594**
Thruxton 900 04-10	**2110-0594**
Thunderbird 900 (Nº serie 71699 y posteriores)	**2010-0435**
Trident 900 (Nº serie 71699 y posteriores)	**2010-0435**
Trophy 900 (Nº serie 71699 y posteriores)	**2010-0435**
Triumph Legend 900 99-01	**2010-0435**
Speed Triple 955 (Nº serie 71699 hasta 141871)	**2010-0435**
Sprint RS/RT 955 (Nº serie 139276 y anteriores)	**2010-0435**

[1] Con imán permanente mejorado de alta potencia.
[3] Este motor de arranque tiene un eje de 22 mm.
[4] Este motor de arranque tiene un eje de 32 mm.
[5] Compatible con el motor Nº 612713 y superior.

DESCARGO DE RESPONSABILIDAD: CONSÚLTESE LA PÁGINA 4 PARA INFORMACIÓN IMPORTANTE RELATIVA A CUESTIONES DE GARANTÍA Y NORMATIVA DE CONTROL DE EMISIONES.

MOTORES DE ARRANQUE/ESTÁRTERS (CONT.)

APLICACIONES	N.º ART.
TRIUMPH (CONT.)	
Daytona 955i 02-06	**2110-0464**
Speed Triple 955 02-04	**2110-0464**
Tiger 955 01-06	**2110-0464**
Speed Triple 1050 05-10	**2110-0464**
Speed Triple 1050 11-15	**2110-1087**
Sprint GT 1050 15-18	**2110-1087**
Sprint ST 1050 05-10	**2110-0464**
Tiger 1050 Sport	**2110-1087**
YAMAHA	
XV250 Virago 88-90, 95-07	**2110-0429**
XV250 V-Star 08-12	**2110-0429**

APLICACIONES	N.º ART.
YAMAHA (CONT.)	
XV500 Virago 83-84	**2110-0179**
XV535 Virago V35 87-99	**2110-0179**
XVS650 V-Star 98-11	**2110-0179**
Virago 700 84-85, 750/920 81-83	**61-401**
Virago 700/750 86-97, 1000/1100 84-00	**61-402**
YZF R1 00-03	**2110-0402**[2]
YZF R1 04-06	**2110-0403**[2]
XVS1100 V-Star 99-02	**2110-0865**
FJ1100 84-85	**2110-0083**
XVS11A V-Star Classic 03-09	**2110-0865**

APLICACIONES	N.º ART.
YAMAHA (CONT.)	
XVS11A V-Star Silverado 1100 03-09	**2110-0865**
XVS11Y V-Star Custom 1100 03-09	**2110-0865**
FJ1200 86-99	**2110-0083**
VMX12 V-Max 85-06	**2010-0434**
XVZ1200 Venture 83-85	**2010-0434**
XVZ1300 Venture 86-93	**2010-0434**
XV1600 Road Star 99-03	**2110-0481**
XV1600 Road Star Silverado 99-03	**2110-0481**
XV17A Road Star 04-07	**2110-0481**

APLICACIONES	N.º ART.
YAMAHA (CONT.)	
XV17A Road Star Midnight 04-07	**2110-0481**
XV17A Road Star Silverado 04-07	**2110-0481**
XV17A Road Star (todos los modelos) 08-14	**2110-0952**
XV19 Roadliner (todos los modelos) 06-14	**2110-0951**
XV19C Raider (todos los modelos) 08-17	**2110-0951**
XV19C Stratoliner (todos los modelos) 06-14	**2110-0951**

[2] Kit de reparación: incluye armadura, rodamiento, retén y escobillas.





2110-0380



2110-1009

EMBRAGUE DE ARRANQUE

- Reemplazo del embrague de arranque OEM

COMPATIBLE CON MODELO	N.º ART.
YAMAHA	
XV700/XV750 Virago 86-97	**2110-0251**
XV1100 Virago 86-90, 93-99	**2110-0251**

KIT DE REPARACIÓN MOTOR DE ARRANQUE

- Incluye rodamiento lado de accionamiento, rodamiento lado opuesto, armadura, placa de escobillas completa, conjunto aislador y dos grandes juntas tóricas de carcasa

COMPATIBLE CON MODELO	N.º ART.
HONDA	
GL1500 90-00 (todos los de entrada simple solamente)	**2110-0380**

COMPATIBLE CON MODELO	N.º ART.
YAMAHA	
YZFR1 R1 07-14	**2110-1009**
FJR1300 03-18	**2110-1010**



RELÉ DE ARRANQUE UNIVERSAL

- Cuenta con un solenoide de 12V
- Incluye relé de arranque, dos soportes de metal, tres juegos adicionales de cables terminales, tres fusibles con terminales de cuchilla adicionales de 30 amperios y cinco cables con terminales

DESCRIPCIÓN	N.º ART.
Relé de arranque universal	**2110-0325**

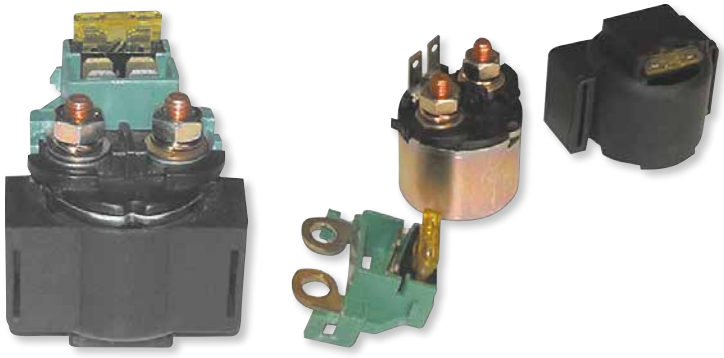

RELÉ DE ARRANQUE UNIVERSAL

- Incluye componentes para permitir modificaciones en la mayoría de aplicaciones de 12 V
- A la venta en kit
- Instrucciones incluidas

DESCRIPCIÓN	N.º ART.
Relé de arranque universal	**2110-0011**

RELÉ ELÉCTRICO 30 AMP IMPERMEABLE

- Protege el cableado OEM liviano e interruptores (botón de bocina) frente a los daños al añadir accesorios que consumen grandes cantidades de corriente
- Uso recomendado con todos los sistemas de bocina eléctrica doble
- Funciona bien también con luces de posición; impermeable y a prueba de vibraciones

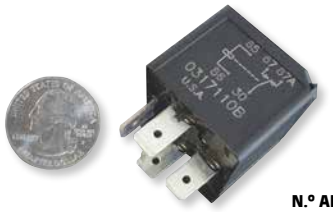

DESCRIPCIÓN	N.º ART.
Relé eléctrico 30 amperios impermeable	**2050-0094**

DESCARGO DE RESPONSABILIDAD: CONSÚLTESE LA PÁGINA 4 PARA INFORMACIÓN IMPORTANTE RELATIVA A CUESTIONES DE GARANTÍA Y NORMATIVA DE CONTROL DE EMISIONES.


CSMB1


CSMB3

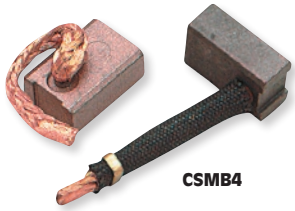
CSMB4


2110-0032


2110-1090

RICK'S MOTORSPORT ELECTRICS

ESCOBILLAS DE MOTOR DE ARRANQUE

• Escobillas de recambio para motores de arranque de 2 y 4 escobillas

DESCRIPCIÓN	N.º ART.
Escobilla reemp. para motores de arranque Mitsuba de 2 escobillas (pack de 2 uds.)	CSMB1
Escobilla reemp. para motores de arranque Mitsuba de 4 escobillas (pack de 4 uds.)	CSMB2
Escobilla reemp. para motores de arranque Mitsuba de 2 escobillas (pack de 2 uds.)	CSMB3
Escobilla reemp. para motores de arranque Mitsuba de 2 escobillas (pack de 2 uds.)	CSMB4
Escobilla reemp. para Yamaha XV250 Virago 89-90, 95-99, 02-07 y V-Star 250 08-12	2110-0323
Escobilla reemp. para motores de arranque Mitsuba último modelo de 2 escobillas; estilo imán permanente (13 mm L x 10 mm A x 6 mm espesor) (pack de 2 uds.)	2110-0032
Escobilla reemp. para YZF R1 00-03	2110-0416
Escobilla reemp. para YZF R1 04-06	2110-0417
Escobilla de reemp. para Aprilia SXV 450/550 07-09	2110-1090

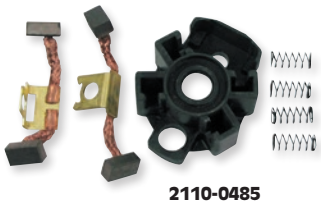
2110-0485

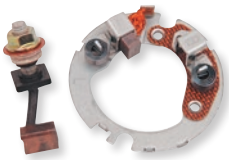
2110-0183


2110-0517


70-502

RICK'S MOTORSPORT ELECTRICS

KITS DE REPARACIÓN PLACA DE ESCOBILLAS MOTOR DE ARRANQUE

• Kit de reparación de alta calidad para placa de escobillas estilo universal

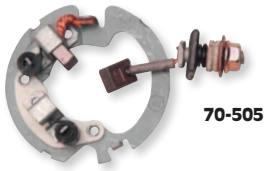
70-505


2110-0033

DESCRIPCIÓN	N.º ART.
HONDA	
CBR250R 11-13	2110-0485
CBR600F4/F4i 99-06	2110-0183
CBR600RR 03-06	2110-0183
CBR600RR 07-12	2110-0485
NC700X 12, MC700X/XD 14	2110-0485
NSA700A DN1 09	2110-0485
NT700V 10-11	2110-0485
VT750C Shadow Aero 08-09, 11-13	2110-0485
VT750C2 Shadow Phantom 10-13	2110-0485
VT750C2 Shadow Spirit 07-09, 12-13	2110-0485
VT750S Shadow RS 10, 12-13	2110-0485
CBR954RR 02-03	2110-0183
CBR1000RR 08-15	2110-0485
VFR1200F 10, 12	2110-0485
VT1300CR Stateline 11-14	2110-0485
VT1300CS Sabre 11-14	2110-0485
VT1300CT Interstate 11-14	2110-0485
VT1300CX Fury 10-14	2110-0485
KAWASAKI	
BN125 01-09	2110-0183
EX250R 03-10	2110-0183
EX300 13-14	2110-0517
ER-6N 09-11	2110-0485
EX650R 07-14	2110-0485
KLE650 Versys 07-17	2110-0485
ZX-10R 04-09	2110-0183
Z1000 10-13	2110-0485
Ninja 1000 11-13	2110-0485
ZX10R 10-14	2110-0485
ZG1400 08-13	2110-0183
ZX14 06-14	2110-0183
SUZUKI	
GSX-R600 01-05	2110-0183

DESCRIPCIÓN	N.º ART.
SUZUKI (CONT.)	
GSX-R600 06-07	2110-0252
GSX-R600 11-14	2110-0485
DL650 V-Strom 11-14	2110-0485
SV650 99-03	2110-0183
GSX-R750 96-05	2110-0183
GSX-R750 06-07	2110-0252
GSX-R750 11, 13-14	2110-0485
VZ800/VS800 Marauder/Intruder 00-05	2110-0183
YAMAHA	
YZF-R6 99-05	2110-0183
YZF-R6S 03-04, 06-09	2110-0183
FZ8 11-13	2110-0485
FZ9 14	2110-0485
XVS950 V-Star 09-14	2110-0485
XVS950 V-Star Bolt 14	2110-0485
XVS950 V-Star Tourer 09-14	2110-0485
XTZ1200 Super Tenere/ES 12-14	2110-0485
XVS1300 V-Star 11-14	2110-0485
XVS1300 V-Star Deluxe 14	2110-0485
XVS1300C Stryker 11-14	2110-0485
XVS1300C V-Star Tourer 10-14	2110-0485
UNIVERSAL	
MITSUBA	
Mayoría de primeros modelos de motores de arranque de imán permanente de 4 escobillas	70-502
Mayoría de últimos modelos de motores de arranque con placa izquierda y rotación en sentido antihorario	70-504
Mayoría de últimos modelos de motores de arranque con placa derecha y rotación en sentido horario	70-505
NIPPON-DENSO	
La mayoría de los motores de arranque de 2 escobillas con rotación en sentido antihorario	70-503
Compatible con la mayoría de los motores de arranque de 2 escobillas con rotación en sentido horario	2110-0033

DESCARGO DE RESPONSABILIDAD: CONSÚLTESE LA PÁGINA 4 PARA INFORMACIÓN IMPORTANTE RELATIVA A CUESTIONES DE GARANTÍA Y NORMATIVA DE CONTROL DE EMISIONES.

EMGO

SOLENOIDE DE ARRANQUE



- Reemplazo de alta calidad estilo OE para relé/solenoide de arranque
- Equivalente a Honda OEM N.º ART. 35850-MR5-007
- Venta por unidad

COMPATIBLE CON MODELO	N.º ART.
HONDA	
CBR250R 11-13	**2110-0579**
CB300F/CBR300R 15-18	**2110-0579**
CBR600F2/F3/F4/ RA/RR 91-19	**2110-0579**
CBR600SJR 96	**2110-0579**

COMPATIBLE CON MODELO	N.º ART.
HONDA (CONT.)	
NC700D/X 12-15	**2110-0579**
VF750C Magna 03	**2110-0579**
Magna 750C 95-97	**2110-0579**
VT750 Shadow 01-07	**2110-0579**
PC800 Pacific Coast 89-98	**2110-0579**

COMPATIBLE CON MODELO	N.º ART.
HONDA (CONT.)	
CBR900RR/ CBR929RR 93-01	**2110-0579**
CBR954RR 02-03	**2110-0579**
CB1000 94-95	**2110-0579**
CBR1000F 93-96	**2110-0579**

COMPATIBLE CON MODELO	N.º ART.
HONDA (CONT.)	
CBR1000RR 04-07	**2110-0579**
RC51 00-06	**2110-0579**
VTR1000F 98-05	**2110-0579**
CBR1100XX 97-03	**2110-0579**
ST1100 91-02	**2110-0579**


2110-0831


2110-0866


2110-0397


2110-0495

RICK'S MOTORSPORT ELECTRICS


2110-0572


2110-0080


2110-0573

RELÉS DE ARRANQUE

- Reemplazo de alta calidad para interruptores de solenoide

COMPATIBLE CON MODELO	N.º ART.
CAN-AM	
Spyder 1000 RS 10-15 (todos)	**2110-0831**
Spyder 1000 RSS 11-15 (todos)	**2110-0831**
Spyder 1000 RT/RTS 10-13 (todos)	**2110-0831**
Spyder 1000 ST/STS 13-15 (todos)	**2110-0831**
Spyder 1330 F3 15-16 (todos)	**2110-0831**
Spyder 1330 RT/RTS 14-16 (todos)	**2110-0831**
Spyder 990 GS 08-09 (todos)	**2110-0831**
HONDA	
C70 Passport 80-81	**2110-0866**
SS125A 68	**2110-0866**
CL125A 68	**2110-0866**
CA175 68-69	**2110-0866**
CB/CL175 69-73	**65-101**
CM185T Twin Star 78-79	**2110-0866**
CM200T Twin Star 80	**2110-0866**
CB200T 74-76	**65-101**
CL200 74	**65-101**
CRF250L 13-15	**2110-0719**
CBR250R 11-13	**2110-0078**
CB360 74-77	**65-101**
CB450K 65-74	**65-101**
CB450SC 82-83, 85	**65-101**
CB450T 82	**65-101**
CL450 67-74	**65-101**
CM450A 82-83	**65-101**
CM450C 82	**65-101**
CM450E 82-83	**65-101**
CB500F/FA 13-16 (todos)	**2110-0719**
CB500K 71-73	**65-101**
CB500T 75-76	**65-101**
CB500X/XA 14-16	**2110-0719**
CBR500R/RA 13-16 (todos	**2110-0719**
VF500F 85	**65-102**
CB550F 74	**65-101**
CB600F 599 04, 06	**2110-0719**
CBR600F 599 04	**2110-0719**
CBR600F2/F3/F4/F4i 91-06	**2110-0078**
CBR600RA todos los modelos 09-14	**2110-0078**
CBR600RR todos los modelos 03-14	**2110-0078**
CB650C 80-81	**65-102**
CBR650F/FA 15-16	**2110-0719**
CB650SC Nighthawk 82-86	**65-102**
NC700X/XD 12,14	**2110-0078**
NT700V 10-11	**2110-0719**
CTX700/D/N/ND 14-16	**2110-0719**
NC700JD 15-16	**2110-0719**
CB750 Custom 80-82	**65-102**

COMPATIBLE CON MODELO	N.º ART.
HONDA (CONT.)	
CB750 Supersport 75-78	**65-101**
CB750 SOHC 69-78	**65-101**
CB750SC Nighthawk 91-03	**2110-0719**
VF750C V45 Magna 95-97, 03	**2110-0078**
VFR750F 90-97	**2110-0719**
VT750C Ace 98-00	**2110-0719**
VT750CD Ace 98-03	**2110-0719**
VT750C Shadow Aero 04-09, 11-15	**2110-0719**
VT750C2 Shadow Spirit 07-15	**2110-0719**
VT750C2 Shadow Phantom 10-14	**2110-0719**
VT750DC Shadow Spirit 01-03, 05-07	**2110-0078**
PC800 Pacific Coast 89-90, 94-98	**2110-0078**
VFR800 98-09	**2110-0719**
CB900F 02-04	**2110-0719**
CB900F 919 05-07	**2110-0719**
CBR900RR 93-99	**2110-0078**
CBR929RR 00-01	**2110-0078**
CBR954RR 02-03	**2110-0078**
CB1000 94-95	**2110-0078**
CBR1000F Hurricane 93-96	**2110-0078**
CBR1000RR 04-07	**2110-0078**
GL1000 Gold Wing 75-79	**65-101**
RVT1000 RC51 00-06	**2110-0078**
VTR1000 SuperHawk 98-05	**2110-0078**
CBR1100XX Blackbird 97-03	**2110-0078**
GL1100 Gold Wing 80-83	**65-102**
GL1100 Aspencade 82-83	**65-102**
GL1100 Interstate 80-83	**65-102**
ST1100 91-02	**2110-0078**
VT1100C Shadow 89-96	**2110-0432**
VT1100C Shadow Spirit 97-07	**2110-0719**
VT1100C2 Ace 95-99	**2110-0719**
VT1100C2 Sabre 01-07	**2110-0719**
VT1100C3 Aero 98-02	**2110-0719**
VT1100T American 98-01	**2110-0719**
GL1200 Gold Wing 84	**65-102**
GL1200 Aspencade 84-87	**65-102**
GL1200 Interstate 84-87	**65-102**
GL1200 Ltd./Sp. 85-86	**65-102**
ST1300 03-16	**2110-0719**
VTX1300 04-09	**2110-0719**
VT1300CX/CXA Fury 10-16	**2110-0719**
VT1300CR/CRA Stateline 11-16	**2110-0719**
VT1300CS/CSA Sabre 11-14	**2110-0719**
VT1300CT/CTA Interstate 11-15	**2110-0719**
GL1500C Valkyrie 97-03	**2110-0719**

COMPATIBLE CON MODELO	N.º ART.
KAWASAKI	
EN450 454 LTD 85-90	**2110-0397**
ZR550 Zephyr 90-92	**2110-0397**
ZX550 GPZ 85	**2110-0397**
ZX600A Ninja 85-87	**2110-0397**
VN700 Vulcan 85	**2110-0397**
ZN700 LTD 84-85	**2110-0397**
VN750 Vulcan 86-06	**2110-0397**
ZR750 Zephyr 91-93	**2110-0397**
ZX750A GPZ 83-85	**2110-0397**
ZX750E GPZ 750 Turbo 84-85	**2110-0397**
ZX750F Ninja 750R 87-90	**2110-0397**
KZ900 Ltd. 76	**65-101**
Z1 900 73-75	**65-101**
ZG1000 Concours 86-06	**2110-0397**
ZX1000 Ninja 86-87	**2110-0397**
KZ1000A-K 77-83	**65-101**
KZ1000 Ltd. 77-80	**65-101**
ZN1100 LTD 84-85	**2110-0397**
ZR1100 Zephyr 92-95	**2110-0397**
ZG1200 Voyager 86-03	**2110-0397**
ZN1300 Voyager 83-88	**2110-0397**
KTM	
400 LC4 Dual Sport 00-01	**2110-0495**
625 SMC 04	**2110-0495**
625 SXC 03-05,	**2110-0495**
640 LC4 (todos los modelos)	**2110-0495**
690 Duke 08-10	**2110-0496**
690 Super Moto R 08	**2110-0496**
690 Super Moto 07	**2110-0496**
950 Adventure 04-06	**2110-0496**
950 Superduke 05	**2110-0496**
990 Adventure 06-12	**2110-0496**
990 RC8R Superduke 11	**2110-0496**
995 Superduke 06-08	**2110-0496**
SUZUKI	
GN125E 91-97	**2110-0433**
GS250T 80-81	**2110-0079**
TU250X 09, 11, 13	**2110-0572**[1]
GS300L 82-84	**2110-0079**
GS300L 85	**2110-0433**
GS400 77-80	**2110-0079**
GSF400 Bandit 91-93	**2110-0433**
GS425 79	**2110-0079**
GS450E/L/S/T 80-83	**2110-0079**
GS450G 85	**2110-0433**
GS450L 85-88	**2110-0433**
GS500E 89-96	**2110-0433**

ÁRBOLES DE LEVAS SOLENOID SWITCHES continúa en la página siguiente.

DESCARGO DE RESPONSABILIDAD: CONSÚLTESE LA PÁGINA 4 PARA INFORMACIÓN IMPORTANTE RELATIVA A CUESTIONES DE GARANTÍA Y NORMATIVA DE CONTROL DE EMISIONES.

RICKS MOTORSPORT ELECTRICS — RELÉS DE ARRANQUE (CONT.)

COMPATIBLE CON MODELO	N.º ART.
SUZUKI (CONT.)	
GS550E/L/T 77-82	**2110-0079**
GS550M Katana 82	**2110-0079**
GSX600 Katana 88-97	**2110-0433**
GSX600 Katana 98-06	**2110-0572**[1]
GSX-R600 11-13	**2110-0572**[1]
DL650 V-Strom 04-12	**2110-0572**[1]
GR650 Tempter 83	**2110-0182**
GS650E/G 81-92	**2110-0079**
LS650 Savage 86-93/95-04	**2110-0433**
LS650 S40 Blvd 05-09/11-15	**2110-0433**
SV650 99-08	**2110-0572**[1]
GS700E 84-85	**2110-0182**
GV700GL Madura 85-86	**2110-0182**
VS700 Intruder 86-87 (todos)	**2110-0182**
GS750E/ES/L/T 78-82	**2110-0079**
GS750ES 83	**2110-0182**
GSX750 Katana 89-96	**2110-0433**
GSX750 Katana 98-05	**2110-0572**[1]
GSX-R750 86-92	**2110-0433**
GSX-R750 11-13	**2110-0572**[1]
VL800 Volusia 01-04	**2110-0572**[1]
VL800 C50/T Blvd 05-09, 11-13	**2110-0572**[1]
VS800GL Intruder 92-05	**2110-0182**
VX800 90-93	**2110-0182**
VZ800 Marauder 97-04	**2110-0572**[1]
VZ800 M50 Blvd 05-09	**2110-0572**[1]
GS850G/GL 79-83	**2110-0079**
DL1000 V-Strom 02-09, 12	**2110-0572**[1]
GS1000E/L/S/SZ 78-82	**2110-0079**
SV1000 03-06	**2110-0572**[1]
SV1000S 03-07	**2110-0572**[1]
TL1000R 98-03	**2110-0572**[1]
TL1000S 97-01	**2110-0572**[1]
GS1100E/ES/GK/GL/L 80-83	**2110-0079**
GS1100G 82-83	**2110-0182**
GSX1100 Katana 88-93	**2110-0433**
GS1100GK 82-84	**2110-0433**
GSX-R1100 89-92	**2110-0433**
GS1150E 83-86	**2110-0433**
GV1200GL Madura 85-86	**2110-0182**
GV1400 Cavalcade 86-88 (todos)	**2110-0182**
VS1400 Intruder 87-04	**2110-0433**
VL1500 Intruder 98-04	**2110-0572**[1]
VL1500 C90/T Blvd 05-09, 13	**2110-0572**[1]
VZ1500 M90 Blvd 09	**2110-0572**[1]
TRIUMPH	
Speed Four 600 03-05	**2110-0398**
TT600 00-03	**2110-0398**

COMPATIBLE CON MODELO	N.º ART.
TRIUMPH (CONT.)	
America 800 01-06	**2110-0398**
Bonneville 800 01-08	**2110-0398**
Speedmaster 800 03-05	**2110-0398**
Bonneville T100 01-04	**2110-0398**
Bonneville T100 05-10	**2110-0398**
Bonneville 900 07-10	**2110-0398**
885 Sprint 900 93-98	**2110-0398**
Adventurer 900 96-01	**2110-0398**
America 900 07-10	**2110-0398**
Daytona 900 95-96	**2110-0398**
Legend TT 900 99-01	**2110-0398**
Scrambler 900 06-10	**2110-0398**
Speed Triple 900 94-01	**2110-0398**
Speedmaster 900 06-10	**2110-0398**
Thruxton 900 04-10	**2110-0398**
Thunderbird 900 95-03	**2110-0398**
Thunderbird Sport 900 98-04	**2110-0398**
Tiger 900 93-98	**2110-0398**
Trident 900 95-98	**2110-0398**
Trophy 900 91-01	**2110-0398**
Daytona 955i 97-06	**2110-0398**
Speed Triple 955 02-04	**2110-0398**
Sprint RS 955 00-04	**2110-0398**
Sprint ST 955 99-04	**2110-0398**
Tiger 955 99-06	**2110-0398**
Speed Triple 1050 05-10	**2110-0398**
Trophy 1200 96-03	**2110-0398**
YAMAHA	
FZR400 88-90	**2110-0081**
XV500 Virago 83-84	**2110-0080**
XV535 Virago V35 87-99	**2110-0080**
XJ550 Maxim/Seca 81-83	**2110-0080**
XZ550R Vision 82-83	**2110-0080**
FJ600 84-85	**2110-0080**
FZ600 86-88	**2110-0081**
FZ6 04-09	**2110-0574**
FZ6R 09-13	**2110-0573**
FZR600R 89-00	**2110-0081**
YZF600R 95-07	**2110-0575**
YX600 Radian 86-90	**2110-0080**
YZF-R6 99-02	**2110-0575**
XJ650 Maxim/Seca Turbo 80-84	**2110-0080**
XVS650 V-Star Classic 98-00	**2110-0574**
XVS650 V-Star Custom 00-11	**2110-0574**
XVS650 V-Star Midnight Custom 06-10	**2110-0574**
XVS650 V-Star Silverado 03-10	**2110-0574**
XV700 Virago 84-85	**2110-0081**
XJ700/X Maxim/X 85-86	**2110-0081**

COMPATIBLE CON MODELO	N.º ART.
YAMAHA (CONT.)	
FZ700 87	**2110-0081**
XS750 77-79	**2110-0031**
XJ750 Seca 81-83	**2110-0080**
XJ750 Maxim/Midnight Maxim 82-83	**2110-0080**
FZ750 85-88	**2110-0081**
FZR750R 87-88	**2110-0081**
XS850 77-81	**2110-0031**
XJ900R Seca 83	**2110-0080**
XV920 Virago 81-83	**2110-0080**
FZ1 01-05	**2110-0575**
FZR1000 87-95	**2110-0081**
GTS1000 93-94	**2110-0574**
YZF1000R 97	**2110-0573**
YZF-R1 98-01	**2110-0575**
YZF-R1 07-08	**2110-0573**
FJ1100 84-85	**2110-0081**
XS1100 78-81	**2110-0031**
XVS1100 V-Star 99-02	**2110-0575**
XVS1100A V-Star Classic/Silverado 03-09	**2110-0575**
XVS1100A V-Star Classic Coast 03	**2110-0575**
XVS1100Y V-Star Custom 03-09	**2110-0575**
XVS1100Y V-Star Midnight Custom 05-09	**2110-0575**
FJ1200 86-93	**2110-0081**
XTZ1200 Super Tenere 12-14	**2110-0575**
FJR1300 06-07	**2110-0575**
XVZ1300A Royal Star 96-00	**2110-0574**
XVZ1300AN Royal Star Blvd 01	**2110-0574**
XVZ1300AT Royal Star Tour Classic 96-00	**2110-0574**
XVZ1300CT Royal Star Tour Deluxe 05-10	**2110-0574**
XVZ1300CTM Royal Star Midnight Tour Deluxe 06-07	**2110-0574**
XVZ1300CTS Royal Star Tour Deluxe S 08-10	**2110-0574**
XVZ1300LT Royal Star Tour Deluxe 97-01	**2110-0574**
XVZ1300TF Royal Star Midnight Venture 05-07	**2110-0574**
XVZ1300TF Royal Star Venture 99-09, 11-12	**2110-0574**
XVZ1300TFS Royal Star Venture S 08-13	**2110-0574**
XVZ1300TFS/TFM Midnight Venture 02-07	**2110-0574**
XV1600 Midnight Star 01-03	**2110-0574**
XV1600 Road Star/Silverado 99-03	**2110-0574**
XV1700A Road Star/Silverado/ Midnight/Midnight Silverado 04-07	**2110-0574**
XV1700P Road Star Warrior/ Midnight Warrior 02-09	**2110-0575**
VMX1700 V-Max 09-14	**2110-0573**

[1] No incluye soporte de goma.

TERMOINTERRUPTOR DE VENTILADOR DE RADIADOR

K&L GENUINE

- Diseñados para el uso como repuesto de serie



1901-0289

COMPATIBLE CON MODELO	N.º ART.
HONDA	
GL1000 Gold Wing 75-79	**1901-0289**
GL1100 Gold Wing 80-83	**1901-0289**
GL1200 Gold Wing 84-87	**1901-0289**

COMPATIBLE CON MODELO	N.º ART.
KAWASAKI	
EX250 Ninja 08-12	**1901-0290**
KLX250SF 09-12	**1901-0290**
ZX-6R 03-04	**1901-0290**
ZX-6RR 03-04	**1901-0290**

COMPATIBLE CON MODELO	N.º ART.
KAWASAKI (CONT.)	
KLR650 08-11, KVF650 11-12	**1901-0290**
Z750S 05-06	**1901-0290**
Z1000 03-06	**1901-0290**

COMPATIBLE CON MODELO	N.º ART.
KAWASAKI (CONT.)	
ZX-12R 02-05	**1901-0290**
ZRX1200R 02-05	**1901-0290**

SENSOR DE TEMPERATURA DE AGUA

K&L GENUINE

- Repuesto directo para aplicaciones de serie
- Venta por unidad

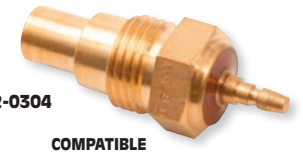

2212-0304

COMPATIBLE CON MODELO	N.º ART.
HONDA	
CX500/CX500 Custom 78-82	**2212-0304**
CBR600F 87-90	**2212-0303**
CBR600F2 91-94	**2212-0303**
CBR600F3 95-98	**2212-0303**
VT600 Shadow VLX 88-00	**2212-0303**
NT650 Hawk GT 88-90	**2212-0303**

COMPATIBLE CON MODELO	N.º ART.
HONDA (CONT.)	
VF750C Magna 94-03	**2212-0303**
VFR750F 90-97	**2212-0303**
PC800 Pacific Coast 89-90, 94-98	**2212-0303**
CBR900RR 93-97	**2212-0303**
CBR1000 87-96	**2212-0303**

COMPATIBLE CON MODELO	N.º ART.
HONDA (CONT.)	
GL1000 Gold Wing 75-79	**2212-0304**
GL1100 Gold Wing 80-83	**2212-0304**
ST1100 91-02	**2212-0303**
VT1100C Shadow 85-07	**2212-0303**
GL1200 Gold Wing 84-87	**2212-0304**
GL1500 Gold Wing 92-00	**2212-0303**

COMPATIBLE CON MODELO	N.º ART.
SUZUKI	
RF600R 94-96	**2212-0305**
GSX-R750 93-95	**2212-0305**
VS800GL Intruder 92-95	**2212-0305**
RF900R 94-97	**2212-0305**
GSX-R1100 93-98	**2212-0305**

DESCARGO DE RESPONSABILIDAD: CONSÚLTESE LA PÁGINA 4 PARA INFORMACIÓN IMPORTANTE RELATIVA A CUESTIONES DE GARANTÍA Y NORMATIVA DE CONTROL DE EMISIONES.



ALTERNADOR HOT SHOT

PARA HONDA GL1500 88-00

- Alternador de gran resistencia y capacidad
- Genera 59A a 2.000 rpm (19A superior al de serie); genera 80A a 3.000 rpm (duplica al de serie)
- Ideal para hacer funcionar luces adicionales y otros accesorios eléctricos

DESCRIPCIÓN	N.º ART.
Alternador Hot Shot	2112-0390



2112-1433

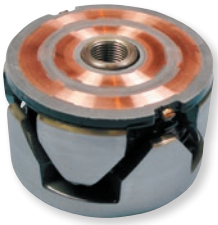

2112-0878

ROTORES / ALTERNADOR

- Reemplazo de alta calidad para rotor de alternador OEM

COMPATIBLE CON MODELO	N.º ART.
HONDA	
CB350K Twin 68-73	2112-1433[1]
CL350 68-73	2112-1433[1]
CB360 74-77	2112-1433[1]
CJ360T 76-77	2112-1433[1]
CL360 74-76	2112-1433[1]
CB650 79-81	2112-0878

COMPATIBLE CON MODELO	N.º ART.
HONDA (CONT.)	
CB650C Custom 80-82	2112-0878
CB650SC Nighthawk 82	2112-0878
CB750C Custom 80-82	2112-0878
CB750F Supersport 79-82	2112-0878
CB750K 79-82	2112-0878
CB750L Limited 79	2112-0878

COMPATIBLE CON MODELO	N.º ART.
HONDA (CONT.)	
CB750SC Nighthawk 82-83	2112-0878
CB900C Custom 80-82	2112-0878
CB900F Supersport 81-82	2112-0878
CB1000C 83	2112-0878
YAMAHA	
XS650 75-83	2112-1117

[1] Serie Hot Shot.



CRB1





2111-0107





2111-0108



CRB2

ESCOBILLAS PARA ALTERNADOR

- Escobillas de repuesto para la mayoría de los alternadores de 3 fases con excitación de campo
- A la venta por pares

COMPATIBLE CON MODELO	N.º ART.
HONDA	
CB650/750/900/1000/1100 69-83	CRB1
YAMAHA	
XJ550/650/750 81 y posteriores	CRB1

COMPATIBLE CON MODELO	N.º ART.
YAMAHA (CONT.)	
XS650 75-79	2111-0107
XS650 80-83	2111-0108
ALTERNADORES VENT. INTERNO NIPPON-DENSO	
Todos	CRB2



PORTA ESCOBILLAS DEL ROTOR

- Portaescobillas para alternadores
- Sustituirá los N.º OEM 31126-422-015 y 31126-422-005

COMPATIBLE CON MODELO	N.º ART.
HONDA	
CB650 79-81	2112-1479
CB650C Custom 80-82	2112-1479
CB650SC Nighthawk 82	2112-1479
CB750C Custom 80-82	2112-1479

COMPATIBLE CON MODELO	N.º ART.
HONDA (CONT.)	
CB750F Supersport 79-82	2112-1479
CB750K 79-82	2112-1479
CB750L Limited 79	2112-1479
CB750SC Nighthawk 82-83	2112-1479

COMPATIBLE CON MODELO	N.º ART.
HONDA (CONT.)	
CB900C Custom 80-82	2112-1479
CB900F Supersport 81-82	2112-1479
CB1000C Custom 83	2112-1479
CBX1000 79-82	2112-1479
CB1100F SuperSport 83	2112-1479



CONJUNTO DE ESTATOR

PARA HONDA CB350F/CB400F 72-77

- Repuesto de estator de calidad similar a OEM
- Reemplaza a OE Nº 31102-333-004 de Honda
- Venta por unidad

DESCRIPCIÓN	N.º ART.
Conjunto de estátor	2112-1121

DESCARGO DE RESPONSABILIDAD: CONSÚLTESE LA PÁGINA 4 PARA INFORMACIÓN IMPORTANTE RELATIVA A CUESTIONES DE GARANTÍA Y NORMATIVA DE CONTROL DE EMISIONES.

2112-1481



2112-1482



REGULADORES/RECTIFICADORES

- Reguladores/rectificadores de repuesto tipo OEM
- Montaje directo tipo plug-in
- Completos con conectores tipo OEM

COMPATIBLE CON MODELO	N.º ART.
KTM	
690 Duke 08-10	2112-1481
690 Duke 13-17	2112-1481
690 Duke Enduro R 14-18	2112-1481
690 Rally 07-09	2112-1481
690 SMR 08	2112-1481
690 Super Moto 07	2112-1481

COMPATIBLE CON MODELO	N.º ART.
KTM (CONT.)	
690 Super Enduro 08	2112-1482
690R Enduro R 01-03	2112-1482
690 SMC 08-10	2112-1482
690 Super Enduro 08	2112-1482
950 Adventure 03-06	2112-1481
950 Super Duke 05	2112-1481

COMPATIBLE CON MODELO	N.º ART.
KTM (CONT.)	
950 Super Enduro 06-09	2112-1482
950 SMR 07-08	2112-1482
950 SM 05-07	2112-1482
990 Adventure 06-13	2112-1481
990 RC8R Super Duke 11	2112-1481
990 SMT 11-13	2112-1481

COMPATIBLE CON MODELO	N.º ART.
KTM (CONT.)	
990 Super Duke 06-08	2112-1481
990 SMR 10-11	2112-1482
990 SMT 10	2112-1482
1190 RC8 08-10	2112-1481
11190 RC8 R 09-14	2112-1481

2112-1349

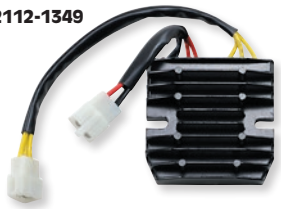

2112-1268



2112-1448



2112-1365



REGULADOR/RECTIFICADOR COMPATIBLE CON BATERÍAS DE IONES DE LITIO

- Diseñado con el umbral de tensión de carga correcto
- Umbral de tensión de carga 14 V +/- 0,2
- Se recomiendan las baterías de Ballistic Performance; con otras marcas de baterías de iones de litio es necesario consultar con el fabricante si el umbral de tensión para la carga de la batería es compatible con su producto

NOTA: No apto para usar con baterías de plomo-ácido estándar.

2112-1446



2112-1374



COMPATIBLE CON MODELO	N.º ART.
APRILIA	
ETV1000 Caponord 01-07	2112-1348
RST Futura 01-04	2112-1348
RSV1000 Mille 98-03	2112-1350
SL1000 Falco 00-03	2112-1350
Tuono 02-05	2112-1350
RSV4 (todos modelos) 10-18	2112-1351[1]
Tuono V4 11-19	2112-1351[1]
RSV4 Factory/RR 19	2112-1351[1]
BMW	
R60 70-79	2112-1497
R65 (TODOS LOS MODELOS) 83-87	2112-1497
R75 74-80	2112-1497
R80 (TODOS LOS MODELOS) 83-87	2112-1497
R90/6 todos los modelos 74-76	2112-1497
R100 (TODOS LOS MODELOS) 76-98	2112-1497
DUCATI	
600 Monster 99-01	2112-1257
620 Monster 02-06	2112-1257
	2112-1352[1]
620 Multistrada (todos los modelos) 06	2112-1257
	2112-1352[1]
620 Sport/Super Sport 03	2112-1257
	2112-1352[1]
695 Monster 07-08	2112-1257
	2112-1352[1]
696 Monster 09-11	2112-1257
696 Monster 12	2112-1257
748 Super Bike 99	2112-1349[1]
748 Super Bike (todos los modelos) 00	2112-1352[1]
748 Super Bike 01-02	2112-1257
749 Super Bike (todos los modelos) 03-07	2112-1349[1]
750 Monster 98	2112-1307
750 Monster 99-02	2112-1257
750 Monster 02	2112-1352[1]
750 Sport 02, Super Sport 99-01	2112-1257
796 Hyper Motard 10-12	2112-1257
796 Monster 11	2112-1257

COMPATIBLE CON MODELO	N.º ART.
DUCATI (CONT.)	
800 Monster/S2R 03-07	2112-1257
	2112-1352[1]
800SS 03-05	2112-1257
	2112-1352[1]
848 Street Fighter 12-13	2112-1349[1]
848 Super Bike/EVO 08-12	2112-1349[1]
MH900E 01-02	2112-1257
900 Monster 98-00	2112-1349[1]
900 Monster S4 01-02	2112-1257
	2112-1352[1]
916 Monster MS4 01-02	2112-1257
916 Sport Touring ST4 99-02	2112-1257
ST2 00-03, ST3 04-07, ST4/S 99-05	2112-1257
944/992/996 Sport Touring (todos) 03-07	2112-1257
996/998 Super Bike (todos los modelos) 00-04	2112-1257
999 Super Bike (todos los modelos) 03-07	2112-1349[1]
1000 Multistrada (todos los modelos) 03-04	2112-1349[1]
1000 Multistrada (todos los modelos) 05-06	2112-1352[1]
1000 Sport Classic (todos los modelos) 06	2112-1349[1]
1000 Monster/SR2 03-08	2112-1257
	2112-1352[1]
1000 Monster S4R (todos los modelos) 03-08	2112-1257
	2112-1352[1]
1000 Sport Classic (todos los modelos)	2112-1257
	2112-1352[1]
1000 Super Sport 03-06	2112-1257
	2112-1352[1]
1098 Super Bike (todos los modelos) 07-09	2112-1349[1]
1099 Street Fighter (todos los modelos) 09-12	2112-1349[1]
1100 Hyper Motard (todos los modelos) 07-12	2112-1257
1100 Monster 09-13	2112-1257
1100 Multistrada 07-09	2112-1257
	2112-1352[1]
1198 Super Bike (todos los modelos) 09-11	2112-1349[1]

COMPATIBLE CON MODELO	N.º ART.
HONDA	
CB/CL 160 64-67	2112-1268[1]
CB175 69-73, 91-99	2112-1268[1]
CB/CL200 74-76	2112-1268[1]
CB200T 74-76	2112-1268[1]
CB/CL350/Twin 68-73	2112-1268[1]
CB350F Super Sport 72-74	2112-1258
CB/CL360 74-76	2112-1268[1]
CB400F Super Sport 75-77	2112-1258
CB/CL450 68-74	2112-1268[1]
CB500K 71-78	2112-1258
CB500 Twin 75-76	2112-1268[1]
CB500F/FA 13-16	2112-1451
CB500X/XA 14-16	2112-1451
CBR500R/RA 13-16	2112-1451
CX500C Custom/Turbo 82	2112-1339
GL500 Silverwing 81-82	2112-1339
GL500I Interstate 81-82	2112-1339
VF500F Interceptor 84-86	2112-1339
CB550F/K 74-78	2112-1258
CB550SC Nighthawk 83	2112-1450
CBR600RA (TODOS LOS MODELOS) 13-16	2112-1451
CBR600RR (TODOS LOS MODELOS) 13-16	2112-1451
CBR600F4i 01-06	2112-1265
VT600C Shadow VLX 88-07	2112-1266
XL600V Transalp 89-90	2112-1391
CB650C/SC Custom Nighthawk 79-82	2112-1263
CBR650F/FA 15-16	2112-1451
CX650TC Turbo 83	2112-1339
GL650 Silverwing 83	2112-1339
GL650I Interstate 83	2112-1339
XR650L 93-19	2112-1392
VF700C Magna 87	2112-1307
VF700F Interceptor 84-85	2112-1339
VF700S Sabre 84-85	2112-1339
CB750F Super Sport 75-78	2112-1258
CB750F/K SOHC 69-78	2112-1258
CB750C Custom 80-82	2112-1260

[1] Serie Hot Shot.

DESCARGO DE RESPONSABILIDAD: CONSÚLTESE LA PÁGINA 4 PARA INFORMACIÓN IMPORTANTE RELATIVA A CUESTIONES DE GARANTÍA Y NORMATIVA DE CONTROL DE EMISIONES.

REGULADOR/RECTIFICADOR COMPATIBLE CON BATERÍAS DE IONES DE LITIO (CONT.)

COMPATIBLE CON MODELO	N.º ART.
HONDA (CONT.)	
CB750F Super Sport 79-82	2112-1260
CB750K/L/SC 79-82	2112-1260
VF750C Magna 88	2112-1307
VF750F Interceptor 83-84	2112-1339
VF750S Sabre 82-83	2112-1339
VFR800 Interceptor 00-09	2112-1359[1]
CB900C/F Custom Super Sport 80-82	2112-1260
RC51 00-01	2112-1307
CBR929RR 00-01	2112-1262
CBR1000RR 04-05	2112-1267
CB1000C Custom 83	2112-1260
CBR1000RR 06-07	2112-1269
CBR1000RA 09-16	2112-1269
GL1000 Gold Wing 75-79	2112-1259
RVT1000 RC51 02-06	2112-1359[1]
VF1000F Interceptor 84-85	2112-1339
VF1000R Interceptor 86	2112-1339
CB1100F 83	2112-1260
CB1100 (TODOS LOS MODELOS) 13-14	2112-1451
GL1100A/I Gold Wing Aspencade Interstate 80-83	2112-1261
VF1100S V65 Sabre 84-85	2112-1339
VT1100C Shadow Spirit/ACE 87-06	2112-1264
VT1100C2/3 95-07	2112-1264
VF1100C V65 Magna 83-86	2112-1307
VT1100C Shadow 85-86	2112-1307
GL1200A/I Gold Wing Aspencade Interstate 84-87	2112-1261
KAWASAKI	
KZ200 78-79	2112-1275
EL250 91-94	2112-1276
KZ250 80-82	2112-1275
EX250R 86-07	2112-1276
KZ400 B/S/H 78-79	2112-1275
KZ440 80-82	2112-1275
EN450 454 Ltd 85-90	2112-1276
EN500A Vulcan 90-96	2112-1276
EN500C Vulcan Ltd 96-09	2112-1276
EX500 Ninja 87-09	2112-1276
KZ550C Ltd 83	2112-1276
KZ550F Spectre 83	2112-1276
ZX600J Ninja ZX6R00-02	2112-1368
ZZR600 05-08	2112-1368
KZ650 78-80	2112-1275
KZ750 Twin 78-82	2112-1275
KZ900/Z1 73-76	2112-1307
ZX-9R 98-99	2112-1307
KZ1000A 77-78	2112-1307
KZ1000D Z1R 78	2112-1307
KZ1000 LTD 77-78	2112-1307
ZX10R 04-07	2112-1278
KZ1300 79-82	2112-1307
ZG1400 Concours 08-16	2112-1278
ZX14 06-11	2112-1278
ZX14R 12-16	2112-1278
VN1500D Vulcan Classic 96-04	2112-1277
VN1500G Vulcan Nomad 99-01	2112-1277
VN1500L Vulcan Nomad 02-04	2112-1277
VN1500N Vulcan Classic 05-08	2112-1277
VN1600A Vulcan Classic 03-08	2112-1277
KTM	
690 Duke 08-17	2112-1448[1]
690 Enduro 08-11	2112-1449[1]
690 Enduro R 11-13	2112-1449[1]
690 Enduro R 14-18	2112-1448[1]
690 Rally 07-09	2112-1448[1]
690 SMC 08-10	2112-1449[1]
690 SMR 08	2112-1448[1]
690 SUPERMOTO 07	2112-1448[1]
950 Adventure 03-06	2112-1448[1]
950 SM 05-07	2112-1449[1]
950 SMR 07-08,	2112-1449[1]
950 Super Enduro 06-09	2112-1449[1]
990 Adventure 06-13	2112-1448[1]
990 RC8R Superduke11	2112-1448[1]
990 SMR 10-11	2112-1449[1]

COMPATIBLE CON MODELO	N.º ART.
KTM (CONT.)	
990 SMT 10	2112-1449[1]
990 SMT 11-13	2112-1448[1]
990 Superduke 06-08	2112-1448[1]
1190 RC8 08-10	2112-1448[1]
1190 RC8 R 09-14	2112-1448[1]
SUZUKI	
GS250T 80-81	2112-1270[1]
GS400B/C 77-81	2112-1270[1]
GSF400 Bandit 91-93	2112-1340[1]
GS425E/L 79	2112-1270[1]
GS450ET/EX/EZ 80-83	2112-1270[1]
GS450L/T 83, 85-88	2112-1341[1]
GS500E 89-00	2112-1340[1]
GS500K 01-02	2112-1340[1]
GS550E/L 77-80	2112-1270[1]
GS550E/EF/ES/ESE/ESF/ESG 83-86	2112-1341[1]
GS550L 83	2112-1270[1]
GS550L/M/T 81-82	2112-1270[1]
GS550L 84-86	2112-1341[1]
GSX-R600 97-00	2112-1272
GSX-R600 01-05	2112-1365
GSX-R600 06-07	2112-1452[1]
AN650 Burgman 03-09	2112-1453[1]
GS650G/GL 81-83	2112-1341[1]
DL650 V-Storm 04-07	2112-1364
GS650M Katana 83	2112-1341[1]
LS650 S40 Boulevard 05-17	2112-1454[1]
LS650 Savage 86-04	2112-1454[1]
SV650 99-01	2112-1454[1]
SV650 03-08	2112-1364
GSX-R750 96-97	2112-1272
GSX-R750 98-05	2112-1365
GSX-R750 06-07	2112-1452[1]
GS750E/L/T 79-82	2112-1270[1]
	2112-1273[1]
GS750T/S Katana 83	2112-1341[1]
VL800 Volusia 01-02	2112-1274
VX800 90-93	2112-1271
VZ800 Marauder 97-04	2112-1271
GS850G/GL 79-81	2112-1270[1]
GS850G/GL 80-81	2112-1273[1]
GS850G/GL/L 82-84	2112-1341[1]
GS1000E/L 78-79	2112-1270[1]
GS1000E/L/G 80-81	2112-1270[1]
	2112-1273[1]
GS1000E 80	2112-1273[1]
GS1000S 82	2112-1270[1]
GS1000S Katana 80-83	2112-1273[1]
GSX-R1000 01-04	2112-1365
GSX-R1000 06-07	2112-1452[1]
SV1000 03-06	2112-1364
SV1000S 03-07	2112-1364
GS1100E 80-81	2112-1270[1]
GS1100LT 80	2112-1341[1]
GS1100E/ES/G/GK/GL 82-83	2112-1341[1]
GS1100S Katana 83	2112-1341[1]
GSX1300R Hayabusa 99-07	2112-1365
GSX1300R Hayabusa 08-12	2112-1455[1]
VL1500 Intruder LC 98-03	2112-1272
TRIUMPH	
TT600 00-03	2112-1446[1]
Daytona 675 06-12	2112-1447[1]
Street Triple 675 estándar/R 08-10	2112-1447[1]
America 800 01-06	2112-1446[1]
Bonneville 800/T100 01-08	2112-1446[1]
Speedmaster 800 03-05	2112-1446[1]
T100 01-10	2112-1446[1]
America 900 07-14	2112-1446[1]
Bonneville 900/T100/SE 07-14	2112-1446[1]
Scrambler 900 06-14	2112-1446[1]
Speedmaster 900 06-12	2112-1446[1]
Speedster 900 13-14	2112-1446[1]
Thruxton 900 04-12	2112-1446[1]
YAMAHA	
XV250 Virago 95	2112-1376
	2112-1456[1]

COMPATIBLE CON MODELO	N.º ART.
YAMAHA (CONT.)	
XS400 79-82	2112-1279
XJ400 79-81	2112-1279
XV500 Virago 83	2112-1280
XJ550/R Maxim/ Seca 81-83	2112-1279
XZ550R Vision 82-83	2112-1280
FJ600 84-85	2112-1279
FZ6 04-09	2112-1342
FZ6R 09-15	2112-1342
FZ600 86-88	2112-1279
FZR600 95-99	2112-1342
YZF600R 95-07	2112-1342
YZFR6/S 99-05	2112-1342
YX600 Radian 86-88	2112-1279
XJ650 Maxim/Seca 80-83	2112-1279
XS650 80-83	2112-1279
XVS650 V-Star Classic 650 98-00, Custom 00	2112-1374
XVS650 Classic 01-10, Custom 01-11	2112-1306
XVS650 Midnight Custom 06-10	2112-1306
XVS650 Silverado 03-10	2112-1306
XJ750 Maxim/Seca 81-83	2112-1279
XS750S Special 78-79	2112-1281
XV750 Virago 81-83	2112-1280
FZ8 11-13	2112-1282
TDM850 93	2112-1376
	2112-1456[1]
XS850 80-81	2112-1281
FZ900 14	2112-1282
XV920 81-83	2112-1280
XVS950 V-Star Bolt 14-16	2112-1282
XVS950 V-Star Tourer 09-10	2112-1282
XV1100 Virago 86-96	2112-1281
FZ1 01-05	2112-1306
FZ1 06-14	2112-1282
YZF-R1 98-01	2112-1342
YZF-R1 02-03	2112-1282
YZF-R1 09-14	2112-1282
XVS11A V-Star Classic 1100 04-09	2112-1373
XVS11A V-Star Silverado 1100 03-09	2112-1373
XVS11Y V-Star Custom 1100 03-09	2112-1373
XVS100 V-Star 99-02	2112-1374
XTZ1200 Super Tenere/ES 12-14	2112-1282
XVZ1200T/TD Venture/Royale 83-85	2112-1307
FJR1300 03-14	2112-1282
XVZ1300 Venture 86-93	2112-1307
XVZ1300A V-Star 1300 07-09	2112-1282
XVS1300C V-Star Tourer 07-10	2112-1282
XVZ1300CT/CTM/CTS Royal Star (todos los modelos) 05-10	2112-1373
XVZ1300TF/TFM/TFS Royal Star (todos los modelos) 99-13	2112-1373
XVZ1300A/AN/AT Royal Star	2112-1376
Todos los modelos 96-01	2112-1456[1]
XVZ1300LT Royal Star	2112-1376
Tour Deluxe 97-01	2112-1456[1]
XV1600 Midnight Star 01-03	2112-1374
XV1600 Road Star 99-03	2112-1374
XV1600 Road Star Silverado 00-03	2112-1374
VMX1700 V-Max 09-14	2112-1282
XV1700A Road Star (todos los modelos) 04	2112-1374
XV1700A Road Star 08-09	2112-1282
XV1700 Road Star Silverado/S 08-14	2112-1282
XV1700PC Road Star Warrior 02-09	2112-1282
XV1700S Road Star S 08-14	2112-1282
XV1900 Stratoliner Deluxe 10-11, 14	2112-1282
XV1900 Stratoliner Midnight 06-08	2112-1282
XV1900 Stratoliner S 06-10, 12-14	2112-1282
XV1900 Roadliner 06-07	2112-1282
XV1900 Roadliner Midnight 06-09	2112-1282
XV1900 Roadliner S 06-10, 12-14	2112-1282
UNIVERSAL	
Para el uso en sistemas de imán permanente de 3 fases de los últimos modelos (de gran resistencia)	2112-1307

[1] Serie Hot Shot.

ESCAPES
BOLSAS & EQUIPAJE
FUNDAS & SEGURIDAD
ACCESORIOS GENERALES
PARABRISAS
CARENADOS & CARROCERÍA
ASIENTOS & RESPALDOS
MANILLARES & MANDOS MANUALES
ESTRIBERAS & MANDOS DE PIE
ILUMINACIÓN
ELÉCTRICO & INSTRUMENTACIÓN
CORONAS & PIÑONES
CADENAS & CORREAS TRANSMISIÓN
RUEDAS & ACCESORIOS
FRENOS
SUSPENSIÓN
MOTOR
ALIMENTACIÓN DE MOTOR
AUDIO/VIDEO & SOPORTES
ACCESORIOS PARA PILOTO
TORNILLERÍA & ARTÍCULOS PROMOCIONALES
ÍNDICE

DESCARGO DE RESPONSABILIDAD: CONSÚLTESE LA PÁGINA 4 PARA INFORMACIÓN IMPORTANTE RELATIVA A CUESTIONES DE GARANTÍA Y NORMATIVA DE CONTROL DE EMISIONES.


2112-1093

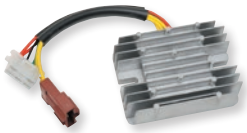
2112-0739

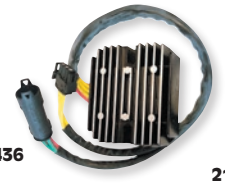
2112-1436


2111-0202


2112-1133

RECTIFICADORES/REGULADORES Y ESTATORES

- Rectificadores/reguladores estilo OEM (a menos que se indique lo contrario)
- Estatores completos de conexión directa, con todas las piezas de goma y conectores estilo OEM (a menos que se indique lo contrario)
- Modelos selectos que tienen una versión de la serie Hot Shot de gran resistencia y alto rendimiento, fabricada con una tecnología especial de Mosfet que no se calienta (según se indica)

COMPATIBLE CON MODELO	Nº ART. RECTIFICADOR/ REGULADOR	Nº ART. ESTATOR
APRILIA		
RSV4 (todos) 10-12	-	2112-1468
Tuono V4 11-12	-	2112-1468
RXV/SXV450 06-08	-	2112-0753
SXV450 Street L 09-11	-	2112-0753
SXV550 06-08, RXV550 06-09	-	2112-0753
SXV550 Street L 09-11	-	2112-0753
Pegaso 650 97-04	2112-1285	2112-0928
RSV4 Factory 13-16 (todos)	2112-1093[15]	2111-0183
RST1000 Futura 01-04, ETV 1000 Caponardo 01-07	2112-0174	2112-0242
	2112-0738[15]	-
RSV1000 Mille R 98-03	2112-0907	2112-0243
RSV1000 Mille R 04-09	2112-0739	2112-0383
	2112-0738[15]	-
SL1000 Falco 00-03	2112-0907	2112-0243
Tuono 1000R 02-05	2112-0907[21]	2112-0243
Tuono 1000R 06-09	2112-0739	2112-0383
	2112-0738[15]	-
Tuono 11-16 (todos)	2112-1093	2111-0183
BMW		
F650 97-01	-	2112-0761[17]
F650CS 02-11	-	2112-0761[17]
F650GS 99-11	-	2112-0761[17]
F650GS Dakar 07-12	2112-1436	-
F650ST 97-98	-	2112-0761[17]
G650X 07-11	-	2112-0761[17]
F700GS 11-16	2112-1436	-
F800GS 07-15	2112-1436	-
F800GT 12-16	2112-1436	-
F800R 06-16	2112-1436	-
F800S/ST 05-12	2112-1436	2112-0761[17]
HP4 1000RR 12-15	-	2112-1295
S1000R 13-16	-	2112-1295
S1000RR 09-16	-	2112-1295
CAGIVA		
Freccia 125	2111-0205	-
Mito 125 89-94	2111-0205	-
Mito 125 Evolution 94-07	2111-0205	-
Mito 125 R 94-97	2111-0205	-
Mito 125 SP525 07-08	2111-0205	-
Planet 125 96-05	2111-0205	-
Raptor 125 03-05	2111-0205	-
Roadster 125 94-00	2111-0205	-
Supercity 125 91-00	2111-0205	-
900 Elefant 93-98, 00-04	-	2111-0202
DUCATI		
600 Monster 93-96	-	2111-0202
600 Super Sport 93-97	-	2111-0202
600 Monster 99-01	2112-0566	-
	2112-0598[15]	-
620 Monster 02-06	2112-0598[15]	2112-0384[28]
	2112-0566	2112-0750[29]
	2111-0207[15]	2112-0385[30]
620 Multistrada (todos los modelos) 06	2112-0566	2112-0384[28]
	2112-0598[15]	2112-0750[29]
	2111-0207[15]	2112-0385[30]
620 Sport/Super Sport 03	2112-0566	2112-0384[28]
	2112-0598[15]	2112-0750[29]
	-	2112-0385[30]

COMPATIBLE CON MODELO	Nº ART. RECTIFICADOR/ REGULADOR	Nº ART. ESTATOR
DUCATI (CONT.)		
695 Monster 07-08	2112-0566	2112-0384[28]
	2112-0598[15]	2112-0750[29]
	2111-0207[15]	2112-0385[30]
	2112-0598[15]	-
696 Monster 09-11	2112-0566	2112-0384[28]
	2112-0598[15]	2112-0750[29]
	-	2112-0385[30]
696 Monster 12	2112-0566	-
	2112-0598[15]	-
748 BiPosto 00	-	2112-1467
748 Montjuich 86	2112-1133[15, 25]	-
	10-001	-
748 Super Bike 97-98 (todos)	2112-1133[15, 25]	2111-0202
	10-001	-
748 Super Bike 01-02	2112-0566	2112-0384[28]
	2112-0598[15]	2112-0750[29]
	2111-0207	2112-0385[30]
749 Super Bike (todos los modelos) 03-07	2112-0740[15]	2112-0752
750 Paso 87-88 (todos)	2112-1133[15, 25]	2111-0202
	10-001	-
750F-1 88	2112-1133[15, 25]	2111-0202
	10-001	-
750F-1B 86-87	2112-1133[15, 25]	-
	10-001	-
750 Monster 97	2112-1133[15, 25]	-
	10-001	-
750 Monster 99-02	2112-0566	2112-0384[28]
	2112-0598[15]	2112-0750[29]
	2111-0207[15]	2112-0385[30]
750 Super Sport/Sport 90, 92-93	2112-1133[15, 25]	2111-0202
	10-001	-
750 Sport 02, Super Sport 99-01	2112-0566	2112-0384[28]
	2112-0598[15]	2112-0750[29]
	-	2112-0385[30]
796 Hypermotard 10-12	2112-0566	2112-0384[28]
	2112-0598[15]	2112-0750[29]
	-	2112-0385[30]
796 Monster 11	2112-0566	2112-0384[28]
	2112-0598[15]	2112-0750[29]
	-	2112-0385[30]
	2112-0566	2112-0384[28]
800 Monster/S2R 03-07	2112-0598[15]	2112-0750[29]
	2111-0207[15]	2112-0385[30]
800SS 03-05	2112-0566	2112-0384[28]
	2112-0598[15]	2112-0385[30]
	2111-0207[15]	2112-0750[29]
848 Super Bike 08-10	2112-0740[15]	2112-0752
848 Super Bike 11-12	2112-0740[15]	-
848 Street Fighter 12-13	2112-0740[15]	2112-0752
851 Sport 90-92	2112-1133[15, 25]	2111-0202
	10-001	-
888 LTD 94	2112-1133[15, 25]	-
	10-001	-
MH900E 01-02	2112-0566	2112-0750
	2112-0598[15]	-
900 Monster 94-97	2112-1133[15, 25]	2111-0202
	10-001	-

[15] Serie Hot Shot.

[17] No incluye conector o pasacables de goma; puede ser necesario cortar los cables para adaptarlo.

[21] No viene con el conector marrón; debe reutilizarse el viejo.

[25] Viene sólo con los cables de conexión; incluye instrucciones de instalación.

[28] Estator estilo Denso, longitud de cable 63,5 cm (25") desde el pasacables al conector; 107,5 mm DE, 42 mm DI, 25 mm de espesor.

[29] Estator estilo Kokusan, longitud de cable 10 cm (40") desde el pasacables al conector; 107,5 mm DE, 42 mm.

[30] Estator estilo Denso, longitud de cable 14 cm (55") desde el estator al pasacables y 63,5 (25") desde el pasacables al conector; 104,5 mm DE, 42 mm DI, 24 mm de espesor.

DESCARGO DE RESPONSABILIDAD: CONSÚLTESE LA PÁGINA 4 PARA INFORMACIÓN IMPORTANTE RELATIVA A CUESTIONES DE GARANTÍA Y NORMATIVA DE CONTROL DE EMISIONES.

RECTIFICADORES/REGULADORES Y ESTATORES (CONT.)

2112-1230



2112-0319



COMPATIBLE CON MODELO	Nº ART. RECTIFICADOR/ REGULADOR	Nº ART. ESTATOR
DUCATI (CONT.)		
900 Monster 99-00	**2112-0740**[15]	**2112-0384**[28]
	-	**2112-0750**[29]
	2111-0207[15]	**2112-0385**[30]
900 Monster S4 01-02	**2112-0566**	-
	2112-0598[15]	**2112-0909**
900 Super Sport 92-97	**2112-1133**[15, 25]	**2111-0202**
	10-001	-
900 Elefant 94-95	**2112-1133**[15, 25]	**2111-0202**
	10-001	-
900 Superlight 93	**2112-1133**[15, 25]	-
	10-001	-
906 Paso 90	**2112-1133**[15, 25]	**2111-0202**
	10-001	-
907 Paso IE 91-93	**2112-1133**[15, 25]	**2111-0202**
	10-001	-
916 Monster MS4R 03-06	-	**2112-0751**
916 Monster MS4 01-02	**2112-0566**	**2112-0751**
	2112-0598[15]	-
916 Strada Biposto (todos)	**10-001**	-
916 Super Bike Biposto 95-98	**2112-1133**[15, 25]	**2111-0202**
	10-001	-
916 Sport Touring ST4 99-02	**2112-0566**	**2112-0909**
	2112-0598[15]	-
ST2 00-03, ST3 04-07, ST4/S 99-05	**2112-0566**	**2112-0751**
	2112-0598[15]	**2112-0909**
944 Sport Touring ST2 98	**2112-1133**[15, 25]	-
	10-001	-
944/992/996 Sport Touring (todos) 03-07	**2112-0566**	**2112-0751**
	2112-0598[15]	**2112-0909**
996/998 Super Bike (todos los modelos) 00-04	**2112-0566**	**2112-0384**[28]
	2112-0598[15]	**2112-0750**[29]
	-	**2112-0385**[30]
999 Super Bike (todos los modelos) 03-07	**2112-0740**[15]	**2112-0752**[31]
1000 Monster/SR2 03-08	**2112-0566**	**2112-0384**[28]
	2112-0598[15]	**2112-0750**[29]
	2111-0207[15]	**2112-0385**[30]
1000 Monster S4R (todos los modelos) 03-06	**2112-0566**	**2112-0751**
	2112-0598[15]	**2112-0909**
1000 Monster S4R (todos los modelos) 07-08	**2112-0566**	**2112-0384**[28]
	2112-0598[15]	**2112-0385**[30]
	2111-0207[15]	**2112-0750**[29]
MultiStrada 1000 (todos los modelos) 03-06	**2112-0740**[15]	**2112-0384**[28]
	-	**2112-0750**[29]
	2111-0207[15]	**2112-0385**[30]
	-	**2112-0752**[31]
1000 Sport Classic 06	**2112-0740**[15]	**2112-0384**[28]
	-	**2112-0750**[29]
	-	**2112-0385**[30]
1000 Sport Classic (todos los modelos)	-	**2112-0384**[28]
	-	**2112-0750**[29]
	-	**2112-0385**[30]
1000 Super Sport 03-06	**2112-0566**	**2112-0384**[28]
	2112-0598[15]	**2112-0385**[30]
	-	**2112-0750**[29]
1098 (todos los modelos) 07-09	**2112-0740**[15]	**2112-0752**
Street Fighter 1099 (todos los modelos) 09-12	**2112-0740**[15]	**2112-0752**
1100 Hypermotard (todos los modelos) 07- 11	**2112-0566**	**2112-0384**[28]
	2112-0598[15]	**2112-0750**[29]
	-	**2112-0385**[30]
1100 Hypermotard (todos los modelos) 12	**2112-0566**	**2112-0384**[28]
	2112-0598[15]	**2112-0750**[29]
	-	**2112-0385**[30]
	-	**2111-0191**
1100 Monster 11-12 (todos)	-	**2111-0191**
1100 Monster 09-13	**2112-0566**	-
	2112-0598[15]	-
1100 Multistrada 07-08	**2112-0566**	**2112-0384**[28]
	2112-0598[15]	**2112-0750**[29]
	2111-0207[15]	**2112-0385**[30]
1198 Super Bike (todos los modelos) 09-11	**2112-0740**[15]	**2112-0752**
1200 Multistrada 10-14 (todos)	-	**2111-0192**
	-	**2111-0202**
HONDA		
CB/CL 160 64-67	**2112-0866**	-
	2112-1404[15]	-
CB175 69-73, 91-99	**2112-0866**	-
	2112-1404[15]	-
CB/CL200 74-76	**2112-0866**[20]	-
	2112-1404[15]	-
CB200T 74-76	**2112-0866**[20]	-
	2112-1404[15]	-
CMX250 Rebel 96-09, 12-16	-	**2112-1123**
CMX250 Rebel 01-09, 12-16	**2112-1230**	-
NX250 88-90	**2112-1390**	**2111-0184**
CB350F Super Sport 72-74	**2112-0108**[8]	-
CB/CL350/Twin 68-73	**2112-0866**[20]	-
	2112-1404[15]	-
CB/CL360 74-76	**2112-0866**[20]	-
	2112-1404[15]	-
CB400F Super Sport 75-77	**2112-0108**[8]	-
CB/CM400/450 78-86	**10-109**	-
VFR400R NC30 89-93	-	**2112-1384**
CB/CL450 68-74	**2112-0866**[20]	-
	2112-1404[15]	-
CMX450C 86-87	-	**2112-0316**
CB500 Twin 75-76	**2112-0866**[20]	-
	2112-1404[15]	-
CB500K 71-78	**2112-0108**[8]	-
CB500F/FA 13-16	**2112-1157**	-
CB500X/XA 14-16	**2112-1157**	-
CBR500R 13-16	**2112-1157**	-
CX500 78-81	**10-117**	**2112-0246**
CX500 82	-	**2112-0585**[4]
FT500 Ascot 82-83	**10-109**	**2112-0317**
GL500 Silver Wing 81	-	**2112-0585**[4]
GL500 Interstate 82	-	**2112-0585**[4]
VF500C 83-86	**R1004VF**	-
VF500F 84-86	**10-110**	-
VT500C/FT 83-86	**R1004VT**	**2112-0607**
CB550F/K 74-78	**2112-0108**[8]	-
CB550SC Nighthawk 83	**2112-0103**	**2112-1430**
CBR600F 87-90	**10-116**	-
CBR600F2/F3 91-98	**10-106**	**21-109**
CBR600F4 99-00	**10-106**	**2112-0025**
CBR600F4i 01-06	**2112-0020**	**21-110**
	2112-0599[15]	-
CBR600RR 03-06	**2112-0437**	**2112-0292**

[4] No incluye pasacables; debe reutilizarse el pasacables de serie.

[8] Requiere modificación del conector.

[15] Serie Hot Shot.

[20] Combinación rectificador/regulador para usar con estator OE solamente; no tendrá el mismo aspecto que el OE.

[25] Viene sólo con los cables de conexión; incluye instrucciones de instalación.

[28] Estator estilo Denso, longitud de cable 63,5 cm (25") desde el pasacables al conector; 107,5 mm DE, 42 mm DI, 25 mm de espesor.

[29] Estator estilo Kokusan, longitud de cable 10 cm (40") desde el pasacables al conector; 107,5 mm DE, 42 mm.

[30] Estator estilo Denso, longitud de cable 14 cm (55") desde el estator al pasacables y 63,5 (25") desde el pasacables al conector; 104,5 mm DE, 42 mm DI, 24 mm de espesor.

[31] DE 115 mm y DI 54 mm: longitud de cable 14 cm (5,5") desde el estator al pasacables y 20,5 cm (8") desde el pasacables al conector.

RECTIFICADORES/REGULADORES Y ESTATORES continúa en la siguiente página.

DESCARGO DE RESPONSABILIDAD: CONSÚLTESE LA PÁGINA 4 PARA INFORMACIÓN IMPORTANTE RELATIVA A CUESTIONES DE GARANTÍA Y NORMATIVA DE CONTROL DE EMISIONES.

RICK'S MOTORSPORT ELECTRICS

RECTIFICADORES/REGULADORES Y ESTATORES (CONT.)


2112-1095

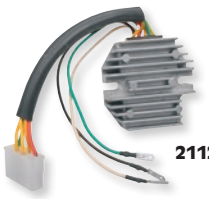
2112-0287

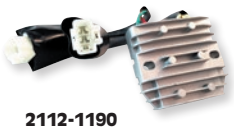
2112-1190


2112-1388

COMPATIBLE CON MODELO	Nº ART. RECTIFICADOR/ REGULADOR	Nº ART. ESTATOR
HONDA (CONT.)		
CBR600RR 07-11	-	2112-0319
CBR600RR 07-12 (todos)	2112-1194	-
CBR600RR 13-16	2112-1157	-
CBR600RA 09-12 (todos)	2112-1194	-
CBR600RA 13-16	2112-1157	-
CBR650F/FA 15-16	2112-1157	-
VT600C Shadow VLX 88-98	2112-0176	21-106X
VT600C Shadow VLX 99-07	2112-0176	2112-0586
XV600V Transalp 89-90	2112-0576	2112-1234
CB650C/SC Custom Nighthawk 79-82	TMR1003S	2112-0583[4]
CB650SC Nighthawk 83-86 (todos)	10-107	-
CX650C 83	R1004VF	2112-0585[4]
CX650TC 83	10-110	2112-0585
GL650 Silver Wing 83	10-110	2112-0585[4]
NT650 Hawk GT 88-91	2112-0175	-
XR650L 93-14	2112-1286	2111-0188
CB700SC Nighthawk 84-86 (todos)	10-107	2112-1431
NC700X 12	2111-0208	-
NSA700A 09	2111-0208	-
NT700V 06-11	2112-1288	-
VF700C Magna 84	R1004VF	-
VF700C Magna 87	10-515	2112-0587
VF700F Interceptor 84-85	10-110	-
VF700S Sabre 84-85	10-110	21-107
VFR700F2 Interceptor 86-87	2112-0164	2112-0315
VFR700F2 Interceptor 86-87	2112-1095[15]	-
VT700C Shadow 84-85	R1004VT	CHS7N
VT700C Shadow 86-87	2112-0288	CHS18N
CB750A Hondamatic 76-78	2112-0287	-
CB750C Custom 80-82	TMR1003L	CHS1NWL
CB750F Super Sport 75-78	2112-0108[8]	-
CB750F Super Sport 79-82	TMR1003L	CHS1NWL
CB750F/K SOHC 69-78	2112-0108[8]	-
CB750K/L/SC 79-82	TMR1003L	CHS1NWL
CB750SC Nighthawk 91-03 (todos)	10-108	2112-1432
VF750C Magna 82-83	R1004VF	-
VF750C Magna 88	10-515	2112-0587
VF750C V45 Magna 94-03	2112-0164	2112-0305
VF750C V45 Magna 94-03	2112-1095[15]	-
VF750F V45 Interceptor 83-84	10-110	-
VF750S V45 Sabre 82-83	10-110	21-107
VFR750 VFR 86	2112-0164	2112-0315
VFR750 VFR 86	2112-1095[15]	-
VFR750F Interceptor 94-97	10-115	2112-0039
	2112-1440[15]	-
VFR750F Interceptor 90-93	10-115	2112-0038
	2112-1440[15]	-
VT750C/C2 Spirit Drive Shaft 07-08	2112-0268	2112-1382
VT750C Shadow Aero 04-09	2112-0268	2112-1382
VT750C Shadow 83	R1004VT	CHS7N
VT750CD/C2 Ace 88-03	10-106	2112-0304
VT750DC Spirit 01-07	2112-0236	2112-0304
PC800 Pacific Coast 89	10-106	21-108
PC800 Pacific Coast 90, 94-98	10-106	2112-0306
VFR800FI Interceptor 98-99	2112-0435	2112-0290
VFR800FI Interceptor 00-01	2112-0436	2112-0291
VFR800FI Interceptor 02-09	2112-0436	2112-0181
VT800C Shadow 88	2112-0288	CHS18N
CB900C/F Custom Super Sport 80-82	TMR1003L	CHS1NWL
CBR900RR 93-95	10-106	21-111
CBR900RR 96-99	10-106	21-105
CBR929RR 00-01	10-112X	2112-0026

COMPATIBLE CON MODELO	Nº ART. RECTIFICADOR/ REGULADOR	Nº ART. ESTATOR
HONDA (CONT.)		
CBR954RR 02-03	2112-0021	2112-0037
	2112-0600[15]	-
CB1000C Custom 83	TMR1003L	CHS1NWL
CB1000 94-95	10-108	-
CBR1000F 90-96	10-108	-
CBR1000F 87-88	2112-0741	2112-1469
CBR1000RR 04-05	2112-0282	2112-0179
	2112-0601[15]	-
CBR1000RR 06-07	2112-1190	2112-0179
CBR1000RR 08-09	2111-0208	2112-1298
CBR1000RR 10-13	2111-0208	-
CBR1000RA 09-16	2112-1190	-
CBF1000 06-10	2112-1287	-
CBF1000 06-14	-	2112-1319
CBX1000 78-82	2112-0104	2112-1381
GL1000 Gold Wing 75-79	2112-0163	CHS456N
XL1000V 03-11	2111-0206	-
CB1100 13-14	2112-1157	-
CBR1100XX 97-98	2112-1440[15]	-
RC51 00-01	10-515	2112-0386
RC51 02-06	2112-0436	2112-0386
VF1000F Interceptor 84	-	2112-1383
VF1000F/R Interceptor 85-86	10-110	-
VTR1000F Superhawk 99-05	10-106	2112-0584
CB1100F 83	TMR1003L	CHS1NWL
CBR1100XX 97-98	10-115	21-111
CBR1100XX 99-00	-	2112-0247
	2112-0987[15]	-
CBR1100XX 01-03	2112-0743	2112-0247
GL1100A/I Gold Wing Aspencade Interstate 80-83	R1005GL	CHS456N
ST1100 90-95	10-108	-
ST1100 96-02	2112-0042	-
VF1100C V65 Magna 83-86	10-515	21-107
VF1100S V65 Sabre 84-85	10-110	21-107
VT1100C Shadow 85-86	10-515	2112-0872
VT1100C Shadow Spirit/ACE 87-06	10-118	CHS18N
	2112-1134[15]	-
VT1100C2/3 95-07	10-118	CHS18N
	2112-1134[15]	-
VT1100T American 98-01	2112-1134[15]	-
GL1200A/I Gold Wing Aspencade Interstate 84-87	R1005GL	CHS456N
GL1200L/SE-I Gold Wing Limited Edition/ Aspencade SE-I 85-86	2112-0006	21-112X
	2112-1441[15]	-
VTX1300C/R/S 03-09	2112-1443[15]	2112-0320[14]
GL1500 Gold Wing 88-00 (sólo rectificador)	2112-0041	-
(Sólo regulador)	2112-0042	-
GL1500C Valkyrie 97-03 (sólo rectificador)	2112-0041	-
(Sólo regulador)	2112-0042	-
VTX1800 02-08	2112-0906	2112-0248
	2112-1442[15]	-
HYOSUNG		
GT/GV 650 (todos)	2112-1283	2112-1466
KAWASAKI		
KZ200 78-79	10-304	-
EL250 91-94	2112-0009	2112-1020
EX250R 86-07	2112-0009	2112-1020
KLT250P Police 84	2112-0930	-
KZ250 LTD Belt 83	2112-0930	-
KZ250 80-82	10-304	-

[4] No incluye pasacables; debe reutilizarse el pasacables de serie.
[8] Requiere modificación del conector.
[14] Pasacables de goma y bobina de impulsos no incluidos.
[15] Serie Hot Shot.

DESCARGO DE RESPONSABILIDAD: CONSÚLTESE LA PÁGINA 4 PARA INFORMACIÓN IMPORTANTE RELATIVA A CUESTIONES DE GARANTÍA Y NORMATIVA DE CONTROL DE EMISIONES.

RECTIFICADORES/REGULADORES Y ESTATORES (CONT.)


2112-1231


2112-0589


2112-0299

COMPATIBLE CON MODELO	Nº ART. RECTIFICADOR/ REGULADOR	Nº ART. ESTATOR
KAWASAKI (CONT.)		
EX300 Ninja 13-15	**2112-1197**[15]	**2112-1388**
KZ400 74	**2112-0867**	-
KZ400 B/S/H 78-79	**10-304**	-
KZ400 A 77-78	**2112-0867**[20]	-
KZ400D Standard 75-77	**2112-0867**[20]	-
KZ400S Special 75-77	**2112-0867**[20]	-
KS750B LTD (Twin) 76-79	**2112-0867**[20]	-
KZ440A LTD/Belt 83	**2112-0930**	-
KZ440 80-82	**10-304**	-
EN450 454 Ltd 85-90	**2112-0009**	**21-206**
EN500A Vulcan 90-96	**2112-0009**	**21-206**
EN500C Vulcan Ltd 96-09	**2112-0009**	**21-206**
EX500 Ninja 87-09	**2112-0009**	**21-206**
GPZ550 81-83	**2112-0010**	**21-211**
GPZ550 84-85	**2112-0105**	**21-211**
KZ550A 80-83	**2112-0010**	**21-211**
KZ550C Ltd 81-82	**2112-0010**	**21-211**
KZ550C Ltd 83	**2112-0009**	**21-211**
KZ550D/F/H/M 81-82	**2112-0010**	**21-211**
KZ550F Spectre 83	**2112-0009**	**21-211**
ZX550GPZ 84-85	**2112-0105**	**21-211**
ZL600A 86-87, 96-97	**10-301**	-
ZX600A/B Ninja 600R 85-93	**10-301**	-
ZX600C Ninja 600R 94-97	**10-303**	-
ZX-6 90-93	**2112-0168**	**21-214**
ZX6 93-02	**10-303**	**21-214**
ZX-6R 00-02	**2112-0747**[27]	**2112-0245**
EJ650 00-02	-	**2112-1240**
KLR650 08-10	-	**2112-1089**
ZX-6R 95-97	**10-303**	**21-214**
ZX-6R 98-99	**2112-0170**	**21-207**
ZX-6RR 03-04	-	**2111-0102**
ZX-6RR 05-06	-	**2111-0103**
ZX-6R 07-08	-	**2112-0428**
ZX-6R 09-12	**2112-1231**	**2112-0590**
ZX-6R 13-18	-	**2112-1299**
ZZR600 06-08	**2112-0747**[27]	-
ER650 ER-6N 09-11	**2112-0581**	**2112-0588**
ER650 ER-6N 09-11	**2112-1197**[15]	-
EX650 Ninja 06-12	**2112-0581**	**2112-0588**
	2112-1197[15]	-
KLE650 Versys 07-12	**2112-0581**	**2112-0588**
	2112-1197[15]	-
KLX650 93-96	**2112-1445**	-
KZ650 78-80	**10-304**	-
KZ650H CSR 81-83	**2112-0010**	**2112-0571**
VN700A Vulcan 85	**10-301**	**21-203**
ZN700A LTD 84-85	**10-301**	-
KZ750 Twin 78-82	**10-304**	-
KZ750N Spectre 82-83	**2112-0009**	-
KZ750E (4 cilindros) 80-82	**2112-0010**	**2112-0571**
KZ750H LTD 80--83	**2112-0010**	**2112-0571**
KZ750K LTD Belt	**2112-0930**	-
VN750 Vulcan 86-93	**10-301**	**21-203**
VN750A Vulcan 94-06	**10-303**	**21-203**
Z750S 05-06	**2112-0581**	-
	2112-1197[15]	-
ZR750 Zephyr 91-93	-	**2112-1470**
ZX750A GPZ 750 83-85	**2112-0105**	**2112-0571**
ZX750E Turbo 84-85	**10-302**	-
ZX-7 89-95	**KNR900**[2]	-
	KNVR1056[3]	-
VN800 Vulcan 96-05	**2112-0170**	-
VN800 Vulcan/Classic Drifter 95-06	**2112-0170**	**2112-0592**
KZ900/Z1 76-77	**10-515**	**21-208**
VN900 Vulcan Classic/LT 06-16	**2112-0581**	**2112-0427**[18]
	2112-1197[15]	-
VN900 Vulcan Custom 07-16	**2112-0581**	**2112-0427**[18]
	2112-1197[15]	-
ZX-9 84-86	**KNR900**[2]	-
	KNVR1056[3]	-
ZX-9R 94-97	**KNR900**[2]	-
	KNVR1056[3]	-
ZX-9R 98-99	**10-515**	**21-205**
ZX-9R 00-03	**2112-0300**	**21-205**
	2112-0606[15]	-
KZ1000A 77-78	**10-515**	**21-208**
KZ1000A/B/C 79-80	**2112-0010**	**CKS1N**
KZ1000C 81	**10-302**	**CKS3N**
KZ1000D Z1R 78	**10-515**	**21-208**
KZ1000D Z1R 79-80	**2112-0010**	**CKS1N**
KZ1000E ST/ Shaft 79-80	**2112-0010**	**CKS1N**
KZ1000G Z1 Classic 80	**2112-0010**	**2112-1386**
KZ1000J/K 81-83	**10-302**	**CKS3N**
KZ1000 LTD 77-78	**10-515**	**21-208**
KZ1000 LTD 79-80	**2112-0010**	**CKS1N**
KZ1000 LTD 81-82	**10-302**	**CKS3N**
KZ1000M CSR 81-82	**10-302**	**CKS3N**
KZ1000P Police 78-79, 81	**2112-0010**	**CKS3N**
KZ1000P Police 82-05	**10-302**	**CKS3N**
KZ1000R Lawson Replica 82-83	**10-302**	**CKS3N**
ZG1000A	**KNR900**[2]	-
Concours 86-02	**KNVR1056**[3]	-
ZL1000 87	**KNR900**[2]	-
	KNVR1056[3]	-
ZR1000 Z1000 03-08, 10-13	**2112-0581**	-
	2112-1197[15]	-
ZX1000 Ninja 11-13	**2112-0581**	-
	2112-1197[15]	-
ZX-10 88-90	**KNR900**[2]	-
	KNVR1056[3]	-
ZX10R 04-05	**2112-0314**	-
ZX10R 06-07	**2112-0314**	**2112-0429**
ZX10R 08-15	**2112-1231**	**2112-0589**
ZX10R 11-18	-	**2112-1299**
ZX10RR 18	-	**2112-1299**
KZ1100 81-85	**10-302**	**CKS3N**
ZN1100B Ltd 83-85	**10-301**	**CKS3N**
ZX1100A/GPz 83-84	**10-302**	**CKS3N**
ZX-11 90-01	**KNR900**[2]	-
	KNVR1056[3]	-
ZX1100E GPz 95-96	**KNR900**[2]	-
	KNVR1056[3]	-
ZX12R 00-01	**2112-0300**	**2112-0035**
	2112-0606[15]	-
ZX12R 02-03	**2112-0300**	**2112-0036**
	2112-0606[15]	-
ZX12R 04-05	**2112-1180**[15]	**2112-0293**
KZ1300 79	**10-515**	**2111-0194**
KZ1300 80-82	**10-515**	**2112-1387**
ZN1300A Voyager 83-88	**2112-0105**	**21-212**[6]
	2112-0299[12]	**21-212**[6]
	2112-0314	**2112-0309**[13]
ZG1400 Concours 08-16	**2112-0314**	-
ZX14 06-11	**2112-0314**	**2112-0612**
ZX14R 12-16	**2112-0314**	**2112-0612**
VN1500/A Vulcan 88 87-99	**10-303**	**21-204**
VN1500C Vulcan L 96-97	**10-303**	**21-204**

[2] Rectificador de recambio para la mayoría de los alternadores ND refrigerados por ventilador.

[3] Regulador de tensión de recambio para la mayoría de los alternadores ND refrigerados por ventilador.

[6] El mayor de los dos estatores.

[12] El mayor de los dos rec./reg.

[13] El menor de los dos estatores.

[15] Serie Hot Shot.

[18] No incluye conector OEM.

[20] Combinación rectificador/regulador para usar con estator OE solamente; no tendrá el mismo aspecto que el OE.

[27] Combinación de rectificador y regulador que reemplaza ambas piezas OE separadas; se incluyen instrucciones de instalación.

RECTIFICADORES/REGULADORES Y ESTATORES continúa en la siguiente página.

DESCARGO DE RESPONSABILIDAD: CONSÚLTESE LA PÁGINA 4 PARA INFORMACIÓN IMPORTANTE RELATIVA A CUESTIONES DE GARANTÍA Y NORMATIVA DE CONTROL DE EMISIONES.

RECTIFICADORES/REGULADORES Y ESTATORES (CONT.)


2112-0949

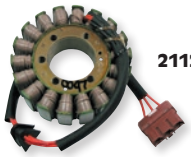
2112-0997


2112-1011

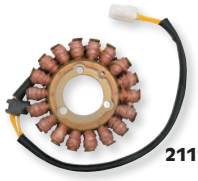
2111-0186

COMPATIBLE CON MODELO	Nº ART. RECTIFICADOR/ REGULADOR	Nº ART. ESTATOR
KAWASAKI (CONT.)		
VN1500D Vulcan Classic 96-98	**2112-0167**	**2111-0100**
VN1500D/E Vulcan Classic 99-04	**2112-0167**	**2112-0307**[11]
	-	**2112-0308**[10]
VN1500G Vulcan Nomad 99-01	**2112-0167**	**2112-0307**[11]
	-	**2112-0308**[10]
VN1500J Drifter 99-00	**2112-0746**	**2112-1385**
VN1500 Vulcan Mean Streak 02-03	**2112-1444**[15]	-
VN1500L Vulcan Nomad 02-04	**2112-0167**	**2112-0307**[11]
	-	**2112-0308**[10]
VN1500N Vulcan Classic 05-08	**2112-0167**	**2112-0307**[11]
	-	**2112-0308**[10]
VN1500R Vulcan Drifter 01-05	**2112-1444**[15]	-
VN1600A Vulcan Classic 03-08	**2112-0167**	**2112-0307**[11]
	-	**2112-0308**[10]
VN1600B Vulcan Mean Streak 04-08	**2112-1444**[15]	-
VN1700 Vulcan Classic 09-13	**2112-0908**	-
VN1700 Vulcan Classic LT 09-10	**2112-0908**	-
VN1700 Vulcan Nomad 09-14	**2112-0908**	-
KTM		
LC4 400 Dual Sport 00-01	**2112-0995**	**2112-0996**
625 SMC 04-06	**2112-0995**	**2112-0996**
625 SXC 03-05	**2112-0995**	**2112-0996**
640 Supermoto 05	-	**2112-0996**
640 LC4 (todos los modelos) 99-05	**2112-0995**	**2112-0996**
690 Enduro 08-11	**2112-0950**[15]	-
690 Duke 08-10	**2112-0949**[15]	-
690 SMC 08-10	**2112-0950**[15]	-
690 Supermoto 07	**2112-0949**[15]	-
950 Adventure 04-06, Adventure S 04-05	**2112-0949**[15]	**2112-0997**
950 SM 05-07	**2112-0950**[15]	**2112-0996**
950 SMR 07-08	**2112-0950**[15]	**2112-0996**
950 Superduke 05	**2112-0949**[15]	**2112-0996**
950 Super Enduro 06-09	**2112-0950**[15]	**2112-0997**
990 SMR 10-11	**2112-0950**[15]	**2112-0996**
990 Adventure 07-11, Adventure R 09-10, Adventure S 08	**2112-0949**[15]	**2112-0997**
990 SMT 10-11	**2112-0949**[15]	**2112-0996**
990 Superduke 06-08	**2112-0949**[15]	-
1190 RC8 08-10, RC8 R 09-12	**2112-0949**[15]	-
MV AUGUSTA		
Brutale 675 12-15	-	**2112-1308**
F3 675 12-16	-	**2112-1308**
Brutale 800 13-17	-	**2112-1308**
F3 800 12-16	-	**2112-1308**
Rivale 800 14-16	-	**2112-1308**
Stradale 800 15-16	-	**2112-1308**
ROYAL ENFIELD		
Bullet Electra 07	**2112-1439**	-
SUZUKI		
DR125SE 94-96	-	**2111-0200**
GN125E 95-97	**2112-0238**	-
DR250S/SE Dual Sport 90-92	-	**2111-0200**
DR250S/SE Dual Sport 93-95	-	**2112-1472**
GN250 82-88	-	**2112-0873**[19]
GN250 82-96	**2112-0301**	-
GS250T 80-81	**TMR1002E**	**CSS1N**
GZ250 99-10	**2112-0238**	**2112-0325**
TU250X 09, 11, 13	**2112-1011**	-
GS300L 82-85	**TMR1002S**	**CSS1N**
DR350S/SE Dual Sport 90-93	-	**2111-0201**
DR350SE Dual Sport 94-99	-	**2112-1472**
DR350S Dual Sport 93	-	**2112-1398**

COMPATIBLE CON MODELO	Nº ART. RECTIFICADOR/ REGULADOR	Nº ART. ESTATOR
SUZUKI (CONT.)		
DRZ400 00-09	**2112-0920**	-
DRZ400 11-13	**2112-0920**	-
GS400B/C 77-81	**TMR1002E**	**CSS1N**
GSF400 Bandit 91-93	**2112-0166**	-
GS425E/L 79	**TMR1002E**	**CSS1N**
GS450ET/EX/EZ 80-83	**TMR1002E**	**CSS23N**
GS450GLZ/GLD/ GLF/ED 82-85	**TMR1002S**	**CSS23N**
GS500E 89-00	**2112-0166**	**CSS1N**
GS500K 01-02	**2112-0166**	**2112-0310**
GS500F 03-09	**2112-0744**	**2112-0310**
GS550E/L 77-80	**TMR1002E**	**CSS1N**
GS550L 83	**TMR1002E**	-
GS550L/M/T 81-82	**TMR1002E**	**CSS23N**
GS550ED/EF/ES/ LD/LF 83-86	**TMR1002L**	-
GT550 72-76	**2112-1345**	-
GSF600 Bandit 01-03	**2112-0302**[1]	-
GSX600F Katana 88-97	**KNR900**[2]	-
	KNVR1056[3]	-
GSX600F Katana 02-06	**2112-0302**[1]	-
GSX-R600 97-00	**2112-0178**	-
	2112-1196[15]	-
GSX-R600 01-03	**2112-0007**[9]	**2112-0034**
	2112-1195[15]	-
GSX-R600 04-05	**2112-0007**[9]	**2112-0323**
	2112-1195[15]	-
GSX-R600 06-07	**2112-0382**	**2112-0756**
GSX-R600 08-09	**2112-0359**	**2112-0756**
GSX-R600 11-17	-	**2111-0186**
RF600 94-96	**KNR900**[2]	-
	KNVR1056[3]	-
DL650 V-Strom 04-07	**2112-0356**	-
	2112-0604[15]	-
DR650S 90-91	**2112-0166**	**2112-0921**
DR650SE N/P modelos 92-93	**2112-0579**	**2112-0921**
DR650SE 92-95	-	**2112-1235**
GR650 Tempter 83	**TMR1002S**	**CSS23N**
GS650G/GL/M "L" Katana 81-83	**TMR1002L**	**CSS23N**
LS650 Savage 86-04	**2112-0165**	**2112-0574**
LS650 S40 Blvd 05-09, 11-15	**2112-0165**	**2112-0574**
SV650 99-01	**2112-0165**	**2112-0250**[14]
SV650 02	**2112-0023**	**2112-0250**[14]
SV650 03-08	**2112-0356**	-
	2112-0604[15]	-
GS700E 84-85	**TMR1002S**	**CSS456N**
VS700 Intruder 86-87	**2112-0578**	**2112-0611**[14]
GS750L "L" 79	**TMR1002E**	-
GS750E/L/T 80-82	**TMR1002E**	**CSS23N**
	2112-0932[15]	-
GS750E 83	**TMR1002S**	**CSS456N**
GS750S Katana 83	**TMR1002L**	**CSS23N**
GSX750F Katana 98-05	**2112-0302**[1]	-
GSX-R750 86-95	**KNR900**[2]	-
	KNVR1056	-
GSX-R750 96-97	**2112-0178**	-
	2112-1196[15]	-
GSX-R750 98-99	**2112-0007**[9]	**21-306**
	2112-1195[15]	-
GSX-R750 00-03	**2112-0007**[9]	**2112-0034**
	2112-1195[15]	-
GSX-R750 04-05	**2112-0007**[9]	**2112-0323**
	2112-1195[15]	-
GSX-R750 06-07	**2112-0382**	**2112-0756**
GSX-R750 08-09	**2112-0359**	**2112-0756**

[1] Sólo rectificador.
[2] Rectificador de recambio para la mayoría de los alternadores ND refrigerados por ventilador.
[3] Regulador de tensión de recambio para la mayoría de los alternadores ND refrigerados por ventilador.
[9] Diseño mejorado de gran resistencia.
[10] Estator interior.
[11] Estator exterior.
[14] Pasacables de goma y bobina de impulsos no incluidos.
[15] Serie Hot Shot.
[19] Sin pasacables; sin bobina de impulsos.

DESCARGO DE RESPONSABILIDAD: CONSÚLTESE LA PÁGINA 4 PARA INFORMACIÓN IMPORTANTE RELATIVA A CUESTIONES DE GARANTÍA Y NORMATIVA DE CONTROL DE EMISIONES.

RICK'S MOTORSPORT ELECTRICS — RECTIFICADORES/REGULADORES Y ESTATORES (CONT.)


2112-1238


2112-0563


2112-1094


2112-0754


2112-1150

COMPATIBLE CON MODELO	Nº ART. RECTIFICADOR/ REGULADOR	Nº ART. ESTATOR
SUZUKI (CONT.)		
GSX-R750 11-17	-	**2111-0186**
VS750 88-91	**2112-0578**	**2112-0572**[14]
S50 Blvd 05-08 (todos)	**2112-0579**	**2112-0573**[14]
VL800 C50 Blvd 05-09, 11-12	**2112-0359**	-
VL800 Volusia 01-02	**2112-0190**	-
VL800 Volusia 01-04	-	**2112-0763**[14]
VS800 Intruder 92-95	**2112-0578**	**2112-0572**[14]
VS800 96-09 (todos)	**2112-0579**	**2112-0573**[14]
VX800 90-93	**2112-0237**	**2112-0609**
VZ800 M50 Blvd 05-09	**2112-0359**	-
VZ800 Marauder 97-04	**2112-0237**	**2112-0318**
GS850G/GL 79-81	**TMR1002E**	-
GS850G/GL 80-81	**2112-0932**[15]	-
GS850G/GL 82-83	**TMR1002L**	-
RF900R 94-97	**KNR900**[2]	-
	KNVR1056[3]	-
DL1000 V-Strom 02	**2112-0577**[22]	**2112-0593**[14]
	2112-0327[23]	-
DL1000 V-Strom 03-09	**2112-0327**[23]	**2112-0324**[14]
	2112-0577[22]	-
	2112-0605[15]	-
GSX-R1000 01-04	**2112-0007**	**2112-0322**
	2112-1195[15]	-
GSX-R1000 05-06	**2112-0326**	-
	2112-0603[15]	-
TL1000R 98-03, TL000S 97-01	**2112-0327**	**2112-0575**[14]
	2112-0605[15]	-
GS1000E 80	**2112-0932**[15]	-
GS1000E/L 78-79	**TMR1002E**	**CSS456N**
GS1000E/L/G 80-81	**TMR1002E**	**CSS456N**
	2112-0932[15]	-
GS1000S 82	**TMR1002E**	**CSS23N**
	2112-0932	-
GS1000S Katana 80-83	**2112-0932**[15]	-
GSX-R 1000 07-08	**2112-0382**	-
GSX-R 1000 09-16	-	**2112-1300**
SV1000 03-06, SV1000S 03-07	**2112-0356**	**2112-0910**
	2112-0604[15]	-
GS1100E/ES 80	**2112-0932**[15]	**CSS456N**
GS1100E 80-81	**TMR1002E**	**CSS456N**
GS1100E/ES 82-83	**2112-0933**[15]	**CSS456N**
GS1100G/GK 82	**2112-0933**[15]	**CSS456N**
GS1100GL 82-83	**2112-0933**[15]	**CSS456N**
GS1100E/G/L 82-83	**TMR1002L**	**CSS456N**
GS1100GKD/GLZ 83-84	**TMR1002S**	**CSS456N**
GSX1100 Katana 88-93	**KNR900**[2]	-
	KNVR1056[3]	-
GSX1100G 91-93	**KNR900**[2]	-
	KNVR1056	-
GS1150E/ES 83-86	**TMR1002S**	**CSS456N**
GSF1200 Bandit 97-00	**KNVR1056**	-
GSF1200 Bandit 01-05	**2112-0302**[1]	-
GV1200GL Madura 85-86	**10-515**	-
GSX1300 B-King 08-09	**2112-1290**[15]	-
GSX1300R Hayabusa 99-07	**2112-0007**[9]	-
	2112-1195[15]	-
GSX1300R Hayabusa 08-12	**2112-0934**[15]	**2112-0388**[14]
GSX1300R Hayabusa 13-16	**2112-1198**[15]	-
GV1400 Cavalcade 86-88	**2112-0008**	**21-307**
VS1400 Intruder 87-95	**2112-0580**	**2112-1105**

COMPATIBLE CON MODELO	Nº ART. RECTIFICADOR/ REGULADOR	Nº ART. ESTATOR
SUZUKI (CONT.)		
VL1500 C90/T 05-09	**2112-0359**	**2112-0311**
VS1400 Intruder 96-09	**2112-0579**	**2112-1105**
VL1500 Intruder LC 98-03	**2112-0178**	**2112-0312**[9]
	2112-1196[15]	-
	2112-0602[15]	-
VL1500 13-17	**2112-1238**	-
VZR1800 Boulevard 06-07	**2112-0931**[15]	-
VZR1800, M109 12-17	**2112-1238**	-
TRIUMPH		
Speed Four 600 03-05	**2112-0563**[15]	**2112-0241**
Daytona 600 04-05	**2112-0563**[15]	**2112-0241**
TT600 00-03	-	**2112-0241**
	2112-0562[15]	-
Daytona 650 04-05	**2112-0563**[15]	**2112-0241**
Daytona 675 06-12	**2112-0565**[34]	**2112-0432**
Daytona 675 13-17	**2112-1438**[15]	**2112-1294**
Daytona 675R 13-17	**2112-1438**[15]	**2112-1294**
Street Triple 675 08-10	**2112-1094**[35]	**2112-0432**
	2112-0565[15]	-
Street Triple/R 675 11-12	**2112-1094**	**2112-0432**
Street Triple/R 675 13-17	**2112-1094**	**2112-1380**
Bonneville 800/T100 01-08	**2112-0562**[15]	**2112-0303**
	-	**2112-0303**
America 800 01-06	-	**2112-0303**
	2112-0562[15]	**2112-0303**
Bonneville 900/T100/SE 09-14	**2112-0562**[15]	**2112-0303**
Speed Master 800 03-04	**2112-0562**[15]	**2112-0303**
Tiger 800/800 XC/XCX/XR/XRX 10-17	**2112-1094**	-
America 900 07-14	**2112-0562**[15]	**2112-0303**
Thruxton 900 04-12	**2112-0562**[15]	**2112-0303**
Scrambler 900 06-14	**2112-0562**[15]	**2112-0303**
Speed Master 900 05-14	**2112-0562**[15]	**2112-0303**
Speedster 900 13-14	**2112-0562**[15]	-
Daytona 955I 02-06	**2112-0563**[15]	**2112-0358**
	2112-0563[15]	**2112-0431**
Tiger 955 01-06	**2112-0563**[15]	**2112-0244**
Speed Triple 955 02-04	**2112-0563**[15]	**2112-0244**
Sprint RS/ST 955 02-04	**2112-0563**[15]	**2112-0244**
Sprint ST 1050 05-12	**2112-0563**[15]	**2112-0567**
Speed Triple 1050 05-12	**2112-0563**[15]	**2112-0568**[32]
	-	**2112-0567**[33]
Tiger 1050 07-12	**2112-0563**[15]	**2112-0567**
Thunderbird 1600 09-14	**2112-1094**	-
Thunderbird LT 1600 15	**2112-1094**	-
Thunderbird Storm/LT 1700 11-17	**2112-1094**	-
Thunderbird Commander 1700 15-17	**2112-1094**	-
Rocket III 2300 05-10	-	**2112-0754**
Rocket III 2300 Touring 08-12	-	**2112-0754**
VICTORY		
Boardwalk 13-15	**2112-1150**	-
Cross Country 8-Ball 11, 14-16	**2112-1149**	-
Cross Country Ness 11-14	**2112-1149**	-
Cross Country Touring 12-16	**2112-1149**	-
Cross Country Touring Ness 13-14	**2112-1149**	-
Cross Roads 10	**2112-1149**	-
Cross Roads 8-Ball 14	**2112-1149**	-
Cross Roads Classic 13-14	**2112-1149**	-
Cross Roads Classic LE 12	**2112-1149**	-
Cross Roads Custom 11	**2112-1149**	-

[1] Sólo rectificador.

[2] Rectificador de recambio para la mayoría de los alternadores ND refrigerados por ventilador.

[3] Regulador de tensión de recambio para la mayoría de los alternadores ND refrigerados por ventilador.

[9] Diseño mejorado de gran resistencia.

[14] Pasacables de goma y bobina de impulsos no incluidos.

[15] Serie Hot Shot.

[22] Incluye conector múltiple.

[23] Incluye dos cables y dos conectores.

[32] En modelos 05-10, para unidades con estátores de 104 mm DE x 24 mm de ancho.

[33] En modelos 05-10, para unidades con estátores de 115 mm DE x 42 mm DI x 20 mm de ancho.

[34] Los modelos 08-12 tienen dos posibles rectificadores-reguladores; este rectificador-regulador tiene 2 cables de conexión con un conector de 4 tomas y otros conector de 3 tomas. Para el rectificador-regulador con dos conectores montados en el rectificador-regulador, consúltese N.º ART. 2112-1094.

[35] Los modelos 08-12 tienen dos posibles rectificadores-reguladores; este rectificador-regulador tiene dos conectores montados a ras al cuerpo del rectificador-regulador. Para el rectificador-regulador con 2 cables de conexión con un conector de 4 posiciones y un conector de 3 posiciones, usar el N.º ART. 2112-0565.

RECTIFICADORES/REGULADORES Y ESTATORES continúa en la siguiente página.

DESCARGO DE RESPONSABILIDAD: CONSÚLTESE LA PÁGINA 4 PARA INFORMACIÓN IMPORTANTE RELATIVA A CUESTIONES DE GARANTÍA Y NORMATIVA DE CONTROL DE EMISIONES.

RICK'S MOTORSPORT ELECTRICS — RECTIFICADORES/REGULADORES Y ESTATORES (CONT.)

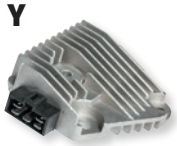

2112-1239



2111-0197



2112-1013

COMPATIBLE CON MODELO	Nº ART. RECTIFICADOR/ REGULADOR	Nº ART. ESTATOR
VICTORY (CONT.)		
Gunner 15-16	**2112-1150**	-
Hammer 05-07, Hammer Sport 07	**2112-0935**	-
Hammer 08-11	**2112-1150**	-
Hammer 8-Ball 10-15	**2112-1150**	-
Hammer LE 14	**2112-1150**	-
Hammer Sport (S) 08-15	**2112-1150**	-
Hard-Ball 12-13	**2112-1149**	-
Highball 12-16	**2112-1150**	-
Jackpot 08-15	**2112-1150**	-
Jackpot Ness 08-10	**2112-1150**	-
Judge 13-15	**2112-1150**	-
Kingpin 04-05	**2112-1016**	-
Kingpin 10-12	**2112-1150**	-
Kingpin 8-Ball 08-11	**2112-1150**	-
Kingpin/Kingpin Deluxe 06-07	**2112-0935**	-
Magnum 15-16	**2112-1149**	-
V92 Classic Cruiser/ Touring Cruiser 03-06	**2112-1016**	-
V92 Delux Touring Cruiser 02	**2112-1148**	-
V92 Deluxe Cruiser 02	**2112-1148**	-
V92 Standard Cruiser 02	**2112-1148**	-
V92 Touring Cruiser 02	**2112-1148**	-
V92C/Dix/Sport Cruiser 99-01	**2112-0868**[15]	**2112-1203**
Vegas 03-04	**2112-1016**	-
Vegas 06-07, Vegas 8-ball 07	**2112-0935**	-
Vegas 08-12, 16	**2112-1150**	-
Vegas 8-Ball 05	**2112-1016**	-
Vegas 8-Ball 08-16	**2112-1150**	-
Vegas Jackpot/ Vegas Jackpot Ness 06-07	**2112-0935**	-
Vegas Low 08-10	**2112-1150**	-
Vegas Ness 04	**2112-1016**	-
Vegas Ness 11-12	**2112-1150**	-
Vision 08 09, 15-16	**2112-1149**	-
Vision 8-Ball 10-11	**2112-1149**	-
Vision Ness 09-12	**2112-1149**	-
Vision Street 09	**2112-1149**	-
Vision Tour 08-14	**2112-1149**	-
Vision Tour Ness 13	**2112-1149**	-
Vision Tour Premium 10-11	**2112-1149**	-
YAMAHA		
YBR125 06-18	**2112-1292**	-
RD250 73-75	**2112-1015**	-
XV250 Route 66 Virago 88-90	**10-417**	**2112-0597**[14]
XV250 Virago 96-07	**2112-1239**	-
XV250 V-Star 08-17	**2112-1239**	-
RD350 73-75	**2112-1015**	-
RD400 77-79	**2112-1097**[24]	-
SR500 78-81	**2112-0582**	-
XV500 Virago 83	**10-409**	-
XV535 Virago V35 87-96	**10-407**	**21-402**
XS400/XJ400 77-78	**2112-1346**	-
XS400 79-82	**2112-1191**[26]	-
XJ400 79-81	**2112-1191**[26]	-
XJ550/R Maxim/ Seca 81-83	**10-408**	-
XZ550R Vision 82-83	**10-409**	**21-403**
FJ600 84-85	**10-408**	-
FZ600 86-88	**10-408**	-
FZ600 04-09	**2112-1291**[15]	-
FZ600R 09-15	**2112-1291**[15]	-
FZR600 95-99	**2112-1291**[15]	-
FZR600R 89-94	**10-417**	**21-406**[7]
FZR600R 95-99	**10-418**	**21-406**[7]
XT600 86-89	**2112-0381**	-

COMPATIBLE CON MODELO	Nº ART. RECTIFICADOR/ REGULADOR	Nº ART. ESTATOR
YAMAHA (CONT.)		
YX600 Radian 89-90	**2112-0748**	**2112-0936**
YX600 Radian 86-88	**10-408**	-
YZF600R 95-07	**2112-1291**[15]	-
YZF600R 97-01	**10-418**	**2112-0012**[4]
YZF600R 02-06	**10-418**	-
YZF-R6 99-05	**2112-1291**[15]	-
YZF-R6 99-02	**10-418**	**2112-0013**
YZFR6S R6S 03-04, 06-09	**10-418**	-
	2112-1291[15]	-
YZF-R6 06-16	**2112-0240**	**2112-0594**
XJ650 Maxim/Seca 80-83	**10-408**	**2112-0596**
XS650 75-79	**10-504**	**2111-0197**
XS650 80-83	**10-408**	**2111-0198**
XVS650 V-Star Custom/ Silverado 01-03	**2112-0171**	**2112-0252**[16]
XVS650 V-Star Custom/ Silverado 04-08	**2112-0171**	**2112-0313**[14]
XVS650 V-Star Custom 09-11	**2112-0171**	-
XVS650 V-Star Classic 98-00	**2112-0106**	**2112-0252**[16]
XVS650 V-Star Classic 01-10	**2112-0171**	**2112-0313**[16]
FZ700 87	**KNR900**[2]	-
	KNVR1056[3]	-
XV700 Virago 84-85	**10-407**	**21-404**
XV700C Virago 86-87	**10-407**	**21-401**
FZ750/R 85-88	**KNR900**[2]	-
	KNVR1056[3]	-
XJ750 Maxim/Seca 81-83	**10-408**	**2112-0596**
XS750S Special 78-79	**10-410**	-
XV750 Virago 81-83	**10-409**	**21-404**
XV750 Virago 88-96	**10-407**	**21-401**
FZ8 11-13	**2112-0107**	-
XS850 80-81	**10-410**	-
FZ900 14	**2112-0107**	-
TDM900 02-08	-	**2111-0211**
XV920 81-83	**10-409**	**21-404**
XV920RJ Virago (transmisión por cadena) 82	**2112-0869**	-
XVS950 V-Star Bolt 14-16	**2112-0107**	-
XVS950 V-Star Tourer 09-10	**2112-0107**	-
FZR1000 87-95	**KNR900**[2]	-
	KNVR1056[3]	-
FZ1 01-05	**2112-0171**	**2112-0389**
FZ1 06-14	**2112-0107**	-
YZF-R1 98-01	**10-418**	**21-407**
	2112-1291[15]	-
YZF-R1 02-03	**2112-0107**	**2112-0040**[5]
YZF-R1 09-14	**2112-0107**	**2112-0760**
XV1000 Virago 84-85	**10-407**	**21-404**
FJ1100 84-85	**KNR900**[2]	-
	KNVR1056[3]	-
XS1100 78-81	**10-410**	-
XV1100 Virago 86-96	**10-407**	**21-401**
XVS1100 V-Star 99-02	**2112-0106**	**2111-0104**[14]
XVS1100 V-Star 03-09 (todos)	**2112-0240**	**2112-0759**[15]
FJ1200 86-92	**KNR900**[2]	-
	KNVR1056[3]	-
VMX1200 V-Max 85-95	**10-407**	**21-405**
VMX1200 V-Max 96-07	**2112-0239**	**21-405**
XTZ1200 Super Tenere/ES 12-14	**2112-0107**	-
XVZ1200T/TD Venture/Royale 83-85	**2112-1013**	**21-405**
	10-515	-
FJR1300 03-12	**2112-0107**	-
FJR1300 13-14	**2112-0107**	-
XVZ1300 Venture 86-93	**2112-1013**	**21-405**
	10-515	-

[2] Rectificador de recambio para la mayoría de los alternadores ND refrigerados por ventilador.
[3] Regulador de tensión de recambio para la mayoría de los alternadores ND refrigerados por ventilador.
[4] No incluye pasacables; debe reutilizarse el pasacables de serie.
[5] Sin conectores.
[7] Sin bobina captadora.
[14] Pasacables de goma y bobina de impulsos no incluidos.
[15] Serie Hot Shot.
[16] No incluye bobina de impulsos.
[24] Revise y repare cualquier conector dañado del estator antes de instalar este nuevo rectificador-regulador. Esta es una combinación de rectificador y regulador que reemplazará las dos unidades OE separadas en la moto; se incluirán las instrucciones de instalación.
[26] Diseño actualizado con un cable menos que el de serie.

DESCARGO DE RESPONSABILIDAD: CONSÚLTESE LA PÁGINA 4 PARA INFORMACIÓN IMPORTANTE RELATIVA A CUESTIONES DE GARANTÍA Y NORMATIVA DE CONTROL DE EMISIONES.

RICK'S MOTORSPORT ELECTRICS

RECTIFICADORES/REGULADORES Y ESTATORES (CONT.)

COMPATIBLE CON MODELO	Nº ART. RECTIFICADOR/ REGULADOR	Nº ART. ESTATOR
YAMAHA (CONT.)		
XVZ1300A V-Star 1300 07-09	**2112-0107**	-
XVS1300C V-Star Tourer 07-10	**2112-0107**	-
XVZ1300TF Royal Star Venture 99-12	**2112-0240**	**2112-0251**
XVZ1300TFS Midnight Venture 02-07	**2112-0240**	**2112-0251**
XV1600 Midnight Star 01-03	**2112-0749**[15]	**2112-0253**
XV1600 Road Star 99-03	**2112-0106**	**2112-0253**
	2112-0749[15]	-
XV1600 Road Star Silverado 00-03	**2112-0749**[15]	**2112-0253**
VMX1700 V-Max 09-14	**2112-0107**	-
XV1700A Road Star 04	**2112-0106**	**2112-0253**
XV1700A Road Star 05-07	-	**2112-0595**[14, 15]
XV1700A Road Star 08-09	**2112-0107**	-
XV1700 Road Star Midnight/Silverado 04	**2112-0749**[15]	**2112-0253**
XV1700 Road Star/Midnight/Silverado 05-07	-	**2112-0595**[14, 15]
XV1700 Road Star Silverado/S 08-14	**2112-0107**	-
XV1700PC Road Star Warrior 02-09	**2112-0107**	-
XV1700S Road Star S 08-14	**2112-0107**	-
XV1900 Raider/Raider S/SCL 08-14	-	**2112-1021**
XV1900 Raider SCL 14	-	**2112-1021**
XV1900 Stratoliner 06-07, 09	-	**2112-1021**
XV1900 Stratoliner Deluxe 10-11, 14	**2112-0107**	**2112-1021**
XV1900 Stratoliner Deluxe 12	-	**2112-1021**
XV1900 Stratoliner Midnight 06-08	**2112-0107**	**2112-1021**
XV1900 Stratoliner S 06-10, 12-14	**2112-0107**	**2112-1021**
XV1900 Roadliner 06-07	**2112-0107**	**2112-1021**
XV1900 Roadliner Midnight 06-09	**2112-0107**	**2112-1021**
XV1900 Roadliner S 06-10, 12-14	**2112-0107**	**2112-1021**
UNIVERSAL		
Para el uso en la mayoría de los sistemas de imán permanente de 2 y 3 fases (resistencia ligera a mediana; carcasa tipo Suzuki)	**TMR1002U**	-
Para el uso en los primeros sistemas de 3 fases con rectificador y reguladores separados, tales como los primeros Honda CB750, Kawasaki Z1 y KZ900 y Suzuki GS1000 – sólo rectificador	**TR3001**	-
Para el uso en la mayoría de los alternadores de 3 fases con excitación de campo (tipo A) (carcasa tipo Honda)	**TMR1003U**	-
Para el uso en la mayoría de los sistemas de 3 fases (tipo B) controlados por campo con una escobilla positiva o campo y una a masa, tales como los modelos KZ650 77, GT380/550/750 72-76 y muchos de los primeros modelos XS650	**10-504**	-
Para el uso en sistemas de imán permanente de 3 fases de los últimos modelos (de gran resistencia)	**10-515**	-

[14] Pasacables de goma y bobina de impulsos no incluidos.
[15] Serie Hot Shot.

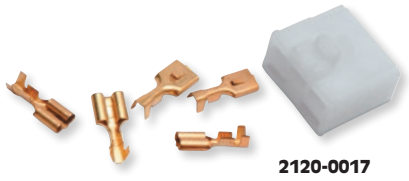

2120-0017

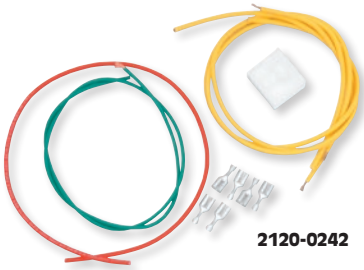

2120-0242



2120-0782

KITS DE CONECTORES PARA MAZOS DE CABLES DE RECTIFICADOR/REGULADOR

- Cuando se quema el rectificador/regulador, ya no es necesario comprar todo el mazo de cables
- Compuesto por cuerpo plástico del conector y conectores de latón de alta calidad

COMPATIBLE CON MODELO	N.º ART.
DUCATI	
748 99	**2120-0293**
900 Monster 98-04	**2120-0293**
1000 Sport Classic 06	**2120-0293**
HONDA	
VT500C Shadow 83-86	**2120-0936**
VT500FT Ascot 83-85	**2120-0936**
CBR600F 87-90	**2120-0293**
CBR600F2/F3/F4 91-00	**2120-0017**
CBR600F4i 01-06	**2120-0550**[1]
VFR700 86-87	**2120-0293**
VT700C Shadow 84-87	**2120-0936**
VF750C 94-03	**2120-0293**
VFR750F 86	**2120-0293**
VT750C Shadow 83	**2120-0936**
VFR800 00-09	**2120-0550**[1]
VT800C 88	**2120-0936**
PC800 89-90, 94-98	**2120-0017**
VFR800 89-99	**2120-0293**
CBR900RR 93-99	**2120-0017**
CBR929RR 00-01	**2120-0551**[1]
CBR954RR 02-03	**2120-0550**[1]
VTR1000 97-05	**2120-0017**
RC51 02-06	**2120-0550**[1]
CBR1100XX Blackbird 97-98	**2120-0936**
KAWASAKI	
ZL600A Eliminator 86-87	**2120-0242**
ZL600B Eliminator 96-97	**2120-0242**
ZX600 85-87	**2120-0242**
ZX600C 88-97	**2120-0242**
ZX6 93-02	**2120-0242**

COMPATIBLE CON MODELO	N.º ART.
KAWASAKI (CONT.)	
ZX6R 95-97	**2120-0242**
ER650 ER-6N 09-11	**2120-0782**[1]
EX650 Ninja 650R 06-12	**2120-0782**[1]
KLE650 Versys 07-12	**2120-0782**[1]
VN700 85	**2120-0242**
ZN700 Ltd. 84-85	**2120-0242**
Z750S 05-06	**2120-0782**[1]
VN750 Vulcan 86-06	**2120-0242**
ZR750 Zephyr 91-93	**2120-0242**
ZR750 00-05	**2120-0242**
VN900B Vulcan Classic 06-13	**2120-0782**[1]
VN900C Vulcan Custom 07-13	**2120-0782**[1]
VN900D Vulcan Classic LT 06-13	**2120-0782**[1]
ZR1000 Z1000 03-08	**2120-0782**[1]
ZR1000 Z1000 10-13	**2120-0782**[1]
ZX1000 Ninja 1000 11-13	**2120-0782**[1]
ZN1100 Ltd. 84-85	**2120-0242**
VN1500 Vulcan 87-91	**2120-0242**
VN1500A/C Vulcan 92-99	**2120-0242**
VN1700 Vulcan Classic 09-13	**2120-0782**[1]
VN1700 Vulcan Classic LT 09-10	**2120-0782**[1]
VN1700 Vulcan Nomad 09-13	**2120-0782**[1]
SUZUKI	
TU250X 09, 11, 13	**2120-0782**[1]
GSXR600 97-05	**2120-0242**
GSXR750 96-05	**2120-0242**
DL1000 V-Strom 02-09	**2120-0782**[1]
GSXR1000 01-05	**2120-0242**
GSX1300R Hayabusa 99-07	**2120-0242**
VL1500 Intruder 98-04	**2120-0242**

COMPATIBLE CON MODELO	N.º ART.
YAMAHA	
FZR600 95-99	**2120-0242**
YZF600 95-07	**2120-0242**
YZF-R6 99-09	**2120-0242**
YZF-R6 06-13	**2120-0782**[1]
YZF-R6SP Special 50th Ed. 06	**2120-0782**[1]
XVS650 V-Star Classic 650 98-00	**2120-0782**[1]
XVS650 V-Star Custom 650 00	**2120-0782**[1]
YZF-R1 98-01	**2120-0242**
XVS1100 V-Star 99-02	**2120-0782**[1]
XVS1100A V-Star Classic 1100 03-09	**2120-0782**[1]
XVS1100A V-Star Silverado 1100 03-09	**2120-0782**[1]
XVS1100Y V-Star Custom 1100 03-09	**2120-0782**[1]
XVZ1300CT Royal Star Tour Dlx 05-07	**2120-0782**[1]
XVZ1300CTS Royal Star Tour Dlx S 08-10	**2120-0782**[1]
XVZ1300LT Royal Star Dlx 05-09	**2120-0782**[1]
XVZ1300TF Royal Star Midnight Venture 05-07	**2120-0782**[1]
XVZ1300TF Royal Star Venture 99-06	**2120-0782**[1]
XVZ1300TFS Royal Star Venture S 08-13	**2120-0782**[1]
XVZ1300TFS/TFM Midnight Venture 02-07	**2120-0782**[1]
XV1600 Midnight Star 01-03	**2120-0782**[1]
XV1600 Road Star 99-03	**2120-0782**[1]
XV1600 Road Star Silverado 00-03	**2120-0782**[1]
XV1700A Road Star 04	**2120-0782**[1]
XV1700A Road Star Midnight 04	**2120-0782**[1]
XV1700A Road Star Midnight Silverado 04	**2120-0782**[1]
XV1700A Road Star Silverado 04	**2120-0782**[1]

[1] Conector del extremo opuesto al rectificador/ regulador.

DESCARGO DE RESPONSABILIDAD: CONSÚLTESE LA PÁGINA 4 PARA INFORMACIÓN IMPORTANTE RELATIVA A CUESTIONES DE GARANTÍA Y NORMATIVA DE CONTROL DE EMISIONES.

RICK'S MOTORSPORT ELECTRICS

KIT DE CARGA DE IONES DE LITIO FÁCIL DE USAR

2112-1435



- Diseño original de Rick's Motorsport
- Incluye un estátor y un rectificador/regulador de iones de litio
- Emitirá aproximadamente 150 vatios y alimentará un foco delantero de 55 vatios si el rotor de encendido no se ha visto comprometido
- Suministra potencia constante a la batería de la moto

NOTA: Este kit no es apto para usar con baterías de plomo-ácido estándar. El punto de tensión se establece en 14V +/- 2. Póngase en contacto con el fabricante de la batería de iones de litio para asegurarse de que el producto tiene el punto de ajuste correcto.

COMPATIBLE CON MODELO	N.º ART.
HONDA	
CB/CL360 68-73	2112-1435
CB/CL360 74-76	2112-1435

KITS DE CARGA DE ALTA POTENCIA

2112-0254



- Cuenta con un rediseño original de Rick's: un sistema monofásico de onda completa
- Incluye un moderno rectificador/regulador de estado sólido y un estator
- Pone en la salida un 25% más de potencia que el sistema de serie y alimenta un foco delantero de 55 W
- También entrega potencia constante a la batería de la moto
- A diferencia de la configuración de serie, la moto se cargará con los faros encendidos o apagados debido a la mayor tensión generada por el nuevo sistema
- Instrucciones incluidas

COMPATIBLE CON MODELO	N.º ART.
HONDA	
CB/CL350 68-73	2112-0254
CB/CL360 74-76	2112-0254

HOTSHOT SERIES

MAZO DE CABLES PARA RECTIFICADOR/ REGULADOR HOT SHOTS

2112-1017

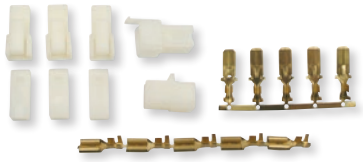

2112-1018



- Cuando se quema el rectificador/regulador, ya no es necesario comprar todo el mazo de cables
- Cuerpo plástico actualizado y terminales de la serie 350
- Incluye tres pares separados de conectores para reemplazar el conector OEM en el rec./reg. y su pareja
- Aumenta la capacidad de conducción de corriente en más del 50%; ayuda a eliminar los problemas de corrosión y calor

COMPATIBLE CON MODELO	N.º ART.
APRILIA	
ETV 1000 CapoNord 01-07	2112-1017
RST 1000 Futura 01-04	2112-1017
RSV 1000 Mille R 98	2112-1017
RSV 1000 Mille R 00-09	2112-1017
RSV 1000 Tuono 02-09	2112-1017
SL 1000 Falco 00-03	2112-1017
DUCATI	
600 Monster 99-01	2112-1017
620 Monster 02-06	2112-1017
620 Multistrada 06 (todos)	2112-1017
620 Super Sport Sport 03	2112-1017
695 Monster 07-08	2112-1017
696 Monster 09-12	2112-1017
748 Super Bike 99-02 (todos)	2112-1017
749 Super Bike 03-07 (todos)	2112-1017
750 Monster 99-02	2112-1017
750 Super Sport Sport 99-02	2112-1017
796 Hypermotard 10-12	2112-1017
796 Monster 11-12	2112-1017
800 Monster 03-04	2112-1017
800 Monster S2R 05-07	2112-1017
800 Super Sport 03-04	2112-1017
848 Street Fighter 12-13	2112-1017
848 Super Bike 08-12 (todos)	2112-1017
900 Monster 98-02	2112-1017
900 Super Sport 99-02	2112-1017
MH900E 01-02	2112-1017
916 Sport Touring ST4 99-02	2112-1017
944 Sport Touring ST2 99-03	2112-1017
992 Sport Touring ST3/S 04-07	2112-1017
996 Sport Touring ST4/S 03-05	2112-1017
996 Super Bike 00-01 (todos)	2112-1017
998 Super Bike 02-04 (todos)	2112-1017
999 Super Bike 04-07 (todos)	2112-1017
1000 Monster 03-05	2112-1017
1000 Monster S2R 05-08	2112-1017
1000 Monster S4R 03-08 (todos)	2112-1017
1000 MultiStrada 03-06 (todos)	2112-1017
1000 Sport Classic 06-10 (todos)	2112-1017
1000 Super Sport 03-06 (todos)	2112-1017
1098 Super Bike 07-09 (todos)	2112-1017
1099 Street Fighter 09-12 (todos)	2112-1017
1100 Hypermotard 07-12 (todos)	2112-1017
1100 Monster 09-12 (todos)	2112-1017
1100 Multistrada II 07-09 (todos)	2112-1017

COMPATIBLE CON MODELO	N.º ART.
DUCATI (CONT.)	
1198 Super Bike 09-11 (todos)	2112-1017
HONDA	
CBR600F4i 01-06	2112-1017
CBR600RR 03-12	2112-1017
VFR800FI Interceptor 98-09	2112-1017
CBR929RR 00-01	2112-1017
CBR954RR 02-03	2112-1017
CBR1000RR 04-07	2112-1018
VTR1000 RC51 02-06	2112-1017
CBR1100XX 99-03	2112-1017
VT1100C Shadow 87-96	2112-1017
VT1100C Shadow Spirit 97-07	2112-1017
VT1100C2 Ace 95-99	2112-1017
VT1100C2 Sabre 00-07	2112-1017
VT1100C3 Aero 98-02	2112-1017
VT1100T Ace Tourer 98-01	2112-1017
GL1200L Gold Wing LE 85	2112-1017
GL1200SEI Gold Wing Aspencade 86	2112-1017
KAWASAKI	
ER-6N 650 09-11	2112-1018
ER-6f 06-12	2112-1018
KLE650 Versys 07-12	2112-1018
Z750S 05-06	2112-1018
VN900B Vulcan Classic 06-13	2112-1018
VN900C Vulcan Custom 07-13	2112-1018
VN900D Vulcan Classic LT 06-13	2112-1018
ZX-9R 00-03	2112-1017
Z1000 03-08	2112-1018
Z1000 10-13	2112-1018
Ninja 1000 11-13	2112-1018
ZX-12R 00-03	2112-1017
VN1500 Vulcan Classic 96-04	2112-1018
VN1500 Vulcan Nomad 99-04	2112-1018
VN1500N Vulcan Classic 05-08	2112-1018
VN1600A Vulcan Classic 03-08	2112-1018
VN1600D Vulcan Nomad 05-08	2112-1018
SUZUKI	
GSX-R600 97-05	2112-1018
GSX-R600 06-09	2112-1017
DL650 V-Strom 04-09	2112-1017
DL650 V-Strom 11	2112-1017
GSX650F 08-09	2112-1017
SV650 03-08	2112-1017
GSX-R750 96-05	2112-1018
GSX-R750 06-09	2112-1017

COMPATIBLE CON MODELO	N.º ART.
SUZUKI (CONT.)	
C800 Intruder 05-09, 11-12	2112-1017
VX800 90-93	2112-1018
VZ800 Marauder 97-04	2112-1018
M800 Intruder 05-09	2112-1017
DL1000 V-Strom 02-09, 12	2112-1017
GSX-R1000 01-04	2112-1018
GSX-R1000 05-08	2112-1017
SV1000 03-06	2112-1017
SV1000S 03-07	2112-1017
TL1000R 98-03	2112-1017
TL1000S 97-01	2112-1017
GSF1250 Bandit 07-09	2112-1017
GSX1300R Hayabusa 99-07	2112-1018
GSX1300R Hayabusa 08-09, 11-12	2112-1017
C1500 Intruder 05-09	2112-1017
VL1500 Intruder 98-04	2112-1018
M1500 Intruder 09	2112-1018
C1800R Intruder 08-09	2112-1018
M1800R Intruder 06-09	2112-1018
TRIUMPH	
Daytona 600 04-05	2112-1017
Speed Four 600 03-05	2112-1017
TT600 00-03	2112-1017
Daytona 650 04-05	2112-1017
Daytona 675 06-12	2112-1017
Street Triple 675 08-10	2112-1017
America 800 01-06	2112-1017
Bonneville 800 01-08	2112-1017
Speedmaster 800 03-05	2112-1017
Bonneville T100 01-10	2112-1017
America 900 07-14	2112-1017
Bonneville 900/SE 07-14	2112-1017
Scrambler 900 06-14	2112-1017
Speedmaster 900 06-14	2112-1017
Thruxton 900 04-12	2112-1017
Daytona 955i 02-06	2112-1017
Speed Triple 955 99-04	2112-1017
Sprint RS 955 02-04	2112-1017
Sprint ST 955 02-04	2112-1017
Tiger 955 01-06	2112-1017
Speed Triple 1050 05-14	2112-1017
Sprint ST 1050 05-12	2112-1017
Tiger 1050 07-12	2112-1017

DESCARGO DE RESPONSABILIDAD: CONSÚLTESE LA PÁGINA 4 PARA INFORMACIÓN IMPORTANTE RELATIVA A CUESTIONES DE GARANTÍA Y NORMATIVA DE CONTROL DE EMISIONES.

RECTIFICADOR

PARA HONDA

EMGO

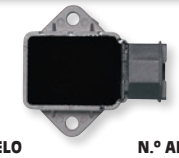

- Recambio de conexión directa del OEM
- Reemplaza N.º OEM Honda 31600-MV4-000 y 31600-MV4-010

COMPATIBLE CON MODELO	N.º ART.
CB250 Nighthawk 91-97/99-07	2112-0091
CM400F (CB-1) 89-90	2112-0091
CBR600F4 99-00	2112-0091
VT750C/CD Shadow 98-00	2112-0091
PC800 89-90/94-98	2112-0091
CBR900RR 93-99	2112-0091
VTR1000/F 99-05 (excepto 01)	2112-0091

K&S TECHNOLOGIES INCORPORATED

PLATINOS


2105-0008


2105-0020


2105-0022

JUEGOS DE PLATINOS MARCA JUEGOS DE PLATINOS MARCA

COMPATIBLE CON MODELO	F.E.W. Nº	N.º ART.
BSA, NORTON, TRIUMPH		
BSA, Norton, Triumph 68-73	F52	2105-0030
HONDA		
CA100 67	D30	2105-0029
CA105T 63-65	D30	2105-0029
CA110 50 61-69	D30	2105-0029
S65 65-69	D30	2105-0029
NA50 79-80	H42	2105-0007
NC50 77-79	H42	2105-0007
Z50A 76-78	H42	2105-0007
Z50AK 68-75	H42	2105-0007
Z50R 79-87	H42	2105-0007
Z50RD 86	H42	2105-0007
ATC70 73-74/78-85	H42	2105-0007
CL70 69-72	H42	2105-0007
CT70 70-82	H42	2105-0007
CT70H 70/72	H42	2105-0007
SL70 71-72	H42	2105-0007
XL70 73/75-76	H42	2105-0007
XL75 77-79	H42	2105-0007
XR75 72/74-78	H42	2105-0007
XL80S 80-85	H42	2105-0007
XR80 79-84	H42	2105-0007
XR80R 85-88/90-91	H42	2105-0007
XR100 81-84	H42	2105-0007
XR100R 85-91	H42	2105-0007
ATC90 75-78	D27	2105-0008
ATC90K 70-74	D27	2105-0008
CL90 67-69	D27	2105-0008
CM91 90 66-69	D27	2105-0008
S90 67-70	D27	2105-0008
CT90 66-79	D27	2105-0008
SL90 69	D27	2105-0008
ST90 73-75	D27	2105-0008
CB100 70-72	D27	2105-0008
CL100 70-72	D27	2105-0008
CL100S 71-73	D27	2105-0008
SL100 70-73	D27	2105-0008
XL100 74-76	D27	2105-0008
ATC110 79-80	D27	2105-0008
CB125S 73-76	D27	2105-0008
CL125S 73-74	D27	2105-0008
CT125 77	D27	2105-0008
SL125 71-73	D27	2105-0008
TL125 73-76	D27	2105-0008
XL125 74-77	D27	2105-0008
CA/CB/CL160 65-69	D27	2105-0008
CA175 68-70	D27	2105-0008
CB175 69-73	D27	2105-0008
CD175 68/70 (ND)	D27	2105-0008
CL175 68-73	D27	2105-0008
SL175 70-71	D27	2105-0008
XL175 73-78	D27	2105-0008
CB/CL200 74 (ND)	D27	2105-0008
CB200T 75-76	D27	2105-0008
TL250 75-76	D27	2105-0008
XL250 72-76	D27	2105-0008
XL350 74-78 (ND o TOYO)	D27	2105-0008
CB350K 68/70-72	D48R	2105-0009
CB350 G73	D48R	2105-0009

COMPATIBLE CON MODELO	F.E.W. Nº	N.º ART.
HONDA (CONT.)		
CL350 68/70-73	D48R	2105-0009
SL350 69-70/72	D48R	2105-0009
CB360 74-76	D48R	2105-0009
CJ360 76-77	D48R	2105-0009
CL360K 74-75 (ND) (D)	D48R	2105-0009
CB350K 68/70-72	D45L	2105-0010
CB350G 73	D45L	2105-0010
CL350 68/70-73	D45L	2105-0010
SL350 69-70/72	D45L	2105-0010
CB360 74-76	D45L	2105-0010
CJ360 76-77	D45L	2105-0010
CL360K 74-75 (ND) (I)	D45L	2105-0010
CB350F 72/74	D75R	2105-0015
CB400F 75-77 (D)	D75R	2105-0015
CB350F 72/74	D75L	2105-0016
CB400F 75-77 (I)	D75L	2105-0016
CB450	K45R	2105-0011
CB450K 68-74	K45R	2105-0011
CL450 69-73/75	K45R	2105-0011
CB500T 75-76	K45R	2105-0011
GL1000 75-79 (D)	K45R	2105-0011
CA/CB/CL160 65-69	K45L	2105-0012
CB450	K45L	2105-0012
CB450K 68-74	K45L	2105-0012
CL450 69-73/75	K45L	2105-0012
CB500T 75-76	K45L	2105-0012
GL1000 75-79 (I)	K45L	2105-0012
CB500K 71-73	H41R	2105-0013
CB550F 75-77	H41R	2105-0013
CB550K 74-78	H41R	2105-0013
CB750A 76-78	H41R	2105-0013
CB750F 75-78	H41R	2105-0013
CB750/K 70-78 (HIT) (D)	H41R	2105-0013
CB500K 71-73	H41L	2105-0014
CB550F 75-77	H41L	2105-0014
CB550K 74-78	H41L	2105-0014
CB750A 76-78	H41L	2105-0014
CB750F 75-78	H41L	2105-0014
CB750/K 70-78 (HIT) (I)	H41L	2105-0014
KAWASAKI		
KD80 75-76/80-87	K53	2105-0020
F8 71-72	K53	2105-0020
G3SS/TR 90 69-74	K53	2105-0020
MC1 90 73-75	K53	2105-0020
MC1 M 74-75	K53	2105-0020
G3SS 100 75	K53	2105-0020
G4TR 100 70-75	K53	2105-0020
G5 100 72-75	K53	2105-0020
KD100 76-79	K53	2105-0020
KE100 76-95	K53	2105-0020
KH100 76-77	K53	2105-0020
KM100 76-81	K53	2105-0020
KV100 76	K53	2105-0020
KD125 75-79	K53	2105-0020
KE125 76-83	K53	2105-0020
KS125 74-75	K53	2105-0020
F8 71-72	K52	2105-0019

COMPATIBLE CON MODELO	F.E.W. Nº	N.º ART.
KAWASAKI (CONT.)		
F81M 250 71	K52	2105-0019
F11M 73	K52	2105-0019
KH250 76 (I.C.D)	K52	2105-0019
S1 250 73-75 (L, C, R),	K52	2105-0019
S2 350 72-73 (L, C, R),	K52	2105-0019
S3 400 74-75 (L, C, R),	K52	2105-0019
KZ400 todos los modelos 74-77	D75L	2105-0016
KZ400A 78	D75L	2105-0016
KZ750B 76-77	D75L	2105-0016
SUZUKI		
AC/AS50 71	D30	2105-0029
MT50 73	D30	2105-0029
TS50 71-74	D30	2105-0029
RM50 78-80	D30	2105-0029
(ND) TM75 74-76	D30	2105-0029
TS75 75-76	D30	2105-0029
DS80 78-79	D30	2105-0029
RV90 72-77	D30	2105-0029
TC90 71-72	D30	2105-0029
TS90 71-72	D30	2105-0029
A100 76-77	D30	2105-0029
DS100 78-81	D30	2105-0029
TC100 73-77	D30	2105-0029
TS100 73-79	D30	2105-0029
DS125 78-81	D30	2105-0029
RV125 73-77	D30	2105-0029
T125 69-71	D30	2105-0029
TC125 72-77	D30	2105-0029
TS125 71-79	D30	2105-0029
(KOK) TC90 70-71	K53	2105-0020
TS90 70-71	K53	2105-0020
TC100 73-77	K53	2105-0020
TS100 73-77	K53	2105-0020
TS250 69-70	K53	2105-0020
(KOK) T125 69-71 (I y D)	K52	2105-0019
GT250 73-77 (I)	K52	2105-0019
T250 67-72 (I y D)	K52	2105-0019
T/TC305 69 (I y D)	K52	2105-0019
T350 69-72 (I y D)	K52	2105-0019
GT380 72-77 (I y D)	K52	2105-0019
T500 68-75 (I y D)	K52	2105-0019
(ND) GS550 77-79	D75R	2105-0015
GS750 77-79	D75R	2105-0015
GS750L 79	D75R	2105-0015
GS850G 79	D75R	2105-0015
GS1000C/EC/N/EN 78-79	D75R	2105-0015
GS1000L/S 79 (D)	D75R	2105-0015
(ND) GS550 77-79	D75L	2105-0016
GS750 77-79	D75L	2105-0016
GS750L 79	D75L	2105-0016
GS850G 79	D75L	2105-0016
GS1000C/EC/N/EN 78-79	D75L	2105-0016
GS1000L 79-77 (I)	D75L	2105-0016
YAMAHA		
LB50P 78-81	M87	2105-0036

COMPATIBLE CON MODELO	F.E.W. Nº	N.º ART.
YAMAHA (CONT.)		
GTMX 80 73-77	M87	2105-0036
YZ80 74-77	M87	2105-0036
LB50P 82	M76	2105-0035
YZ50 80	M76	2105-0035
GTMX 80 78-79	M76	2105-0035
LB80IIA 76-78	M76	2105-0035
LB80IIH 76	M76	2105-0035
LB80 3D 77	M76	2105-0035
MX80 80-82	M76	2105-0035
TY80 74-75	M76	2105-0035
DT100 74-78	M76	2105-0035
MX100 79	M76	2105-0035
RS100 75-76	M76	2105-0035
DT125 78-79	M76	2105-0035
AT1-M69	H37	2105-0022
AT1-MX 70-71	H37	2105-0022
AT2-M 72	H37	2105-0022
ATMX 73	H37	2105-0022
CT-1 69-71	H37	2105-0022
CT2/3 72-73	H37	2105-0022
GT1 73	H37	2105-0022
GT-80 74-76/78-79	H37	2105-0022
HT1 70-71	H37	2105-0022
HT1 BM 71	H37	2105-0022
JT1/JT1L 71	H37	2105-0022
JT2/JT2MX 72	H37	2105-0022
LT2/LT2M 72	H37	2105-0022
LT3/LTMX 73	H37	2105-0022
MX100 74-75	H37	2105-0022
MX125 74-75	H37	2105-0022
RD60 73-75	H37	2105-0022
DT175 74-76	H85	2105-0026
DT1/B/C/C-MX/E/MX/S 250 68-71	M65	2105-0023
DT2/3 250 73	M65	2105-0023
DT250 74-78	M65	2105-0023
RT1/B/B-MX/MX 360 70-71	M65	2105-0023
RT2/3 360 73	M65	2105-0023
DS7 250 72	M61	2105-0024
RD250 73-75	M61	2105-0024
RD350 73-75	M61	2105-0024
R5 350 70-72 izquierda	M61	2105-0024
XS360 76-77	D58L	2105-0033
XS400 77-79 (I)	D58L	2105-0033
XS360 76-77	D58R	2105-0034
XS400 77-79 (D)	D58R	2105-0034
RD400 76-78 (I y D)	M81	2105-0032
TX500 73-74	H84L	2105-0025
XS500 75-78 (D)	H84L	2105-0025
TX650 73-74	H50	2105-0031
TX750 73-74	H50	2105-0031
XS1 650 70-71	H50	2105-0031
XS2 650 72	H50	2105-0031
XS650 todos los modelos 75-79 (I y D)	H50	2105-0031
XS750D/2D 77 (C y D)	H84L	2105-0025
XS750D/2D 77 (I)	H41L	2105-0014

ESCAPES
BOLSAS & EQUIPAJE
FUNDAS & SEGURIDAD
ACCESORIOS GENERALES
PARABRISAS
CARENADOS & CARROCERÍA
ASIENTOS & RESPALDOS
MANILLARES & MANDOS MANUALES
ESTRIBERAS & MANDOS DE PIE
ILUMINACIÓN
ELÉCTRICO & INSTRUMENTACIÓN
CORONAS & PIÑONES
CADENAS & CORREAS TRANSMISIÓN
RUEDAS & ACCESORIOS
FRENOS
SUSPENSIÓN
MOTOR
ALIMENTACIÓN DE MOTOR
AUDIO/VIDEO & SOPORTES
ACCESORIOS PARA PILOTO
TORNILLERÍA & ARTÍCULOS PROMOCIONALES
ÍNDICE

DESCARGO DE RESPONSABILIDAD: CONSÚLTESE LA PÁGINA 4 PARA INFORMACIÓN IMPORTANTE RELATIVA A CUESTIONES DE GARANTÍA Y NORMATIVA DE CONTROL DE EMISIONES.

ESCAPES
BOLSAS & EQUIPAJE
FUNDAS & SEGURIDAD
ACCESORIOS GENERALES
PARABRISAS
CARENADOS & CARROCERÍA
ASIENTOS & RESPALDOS
MANILLARES & MANDOS MANUALES
ESTRIBERAS & MANDOS DE PIE
ILUMINACIÓN
ELÉCTRICO & INSTRUMENTACIÓN
CORONAS & PIÑONES
CADENAS & CORREAS TRANSMISIÓN
RUEDAS & ACCESORIOS
FRENOS
SUSPENSIÓN
MOTOR
ALIMENTACIÓN DE MOTOR
AUDIO/VIDEO & SOPORTES
ACCESORIOS PARA PILOTO
TORNILLERÍA & ARTÍCULOS PROMOCIONALES
ÍNDICE

motogadget

BLOQUEO DE ENCENDIDO DIGITAL mo-LOCK Y ACCESORIOS

- Un bloqueo digital de encendido/arranque
- Reemplaza un bloqueo de encendido mecánico y su función de conmutación eléctrica (conexión/desconexión)
- El encendido y la alimentación de la moto se conectan cuando está dentro de un radio de 30 mm-50 mm de distancia de la llave digital/transponder
- Usa la tecnología de identificación por radiofrecuencia (RFID) más avanzada
- Cada llave es única por su código digital y no puede ser falsificada
- Incluye una llave maestra y una llave de usuario del tamaño de un identificador de llave
- Las llaves no requieren baterías
- Las llaves adicionales o de repuesto pueden adquirirse por separado y "programarse" para el m-Lock
- Llave tipo "Tubo de vidrio" opcional mide 3 mm x 13 mm



0521-0889



DESCRIPCIÓN	N.º ART.
Bloqueo de encendido digital m-Lock	0521-0889
Relé m-Lock 12V 40A	2020-0466
Condensador de alimentación m-Lock	2020-0467

DESCRIPCIÓN	N.º ART.
Llave en forma de lágrima m-Lock	2020-0468
Llave tubo de vidrio m-Lock	2020-0469

INTERRUPTOR DE ARRANQUE PARA HONDA

K&S TECHNOLOGIES INCORPORATED

- Repuesto directo para botón de arranque para Honda OEM Nº 35150-KSC-670
- Compatible con aplicaciones universales
- Para manillares de 22 mm (7/8") de diámetro
- Juego extra de terminales incluido



DESCRIPCIÓN	N.º ART.
Interruptor de arranque universal	2110-0903

INTERRUPTOR DE ENCENDIDO UNIVERSAL

K&S TECHNOLOGIES INCORPORATED

- Interruptor de dos posiciones
- Cuenta con un conector de 4 pines y longitud de cable de 240 mm



DESCRIPCIÓN	N.º ART.
Interruptor de encendido universal	2106-0169



40-37600



40-15820



40-15830



40-15840

EMGO

INTERRUPTORES DE ENCENDIDO

- Recambio directo OEM
- Incluye dos llaves



40-80610



2106-0013



40-80600

COMPATIBLE CON MODELO	REF. OEM	N.º ART.
HONDA		
CB200T 74-76	35100-341-700	40-37600
CL200 74	35100-341-700	40-37600
CB350T 75-76	35100-341-700	40-37600
CB400F 75-77	35100-422-017/35100-438-007	40-15820
CB500K 74-76	35100-341-700	40-37600
CX500C Custom 82	35100-431-037	40-15830
GL500/I Silver Wing 81-82	35100-431-037	40-15830
CB550K/F 77-78	35100-422-017/35100-438-007	40-15820
CBR600F Hurricane 87-90	35100-MN4-672	40-15840
CBR600 F2/F3 91-98	35100-MV9-601/35012-MAL-505	2106-0012
CB650A/C 79-82	35100-422-017/35100-438-007	40-15820
CB750A/C/F/K/L 76-79	35100-422-017/35100-438-007	40-15820
CB750K 73-76	35100-341-700	40-37600
CB750SC Nighthawk 82-83	35100-422-017/35100-438-007	40-15820
CB900C/F 80-82	35100-422-017/35100-438-007	40-15820
CBX1000 79-80	35100-422-017/35100-438-007	40-15820
CBX1000 81-82	35100-431-037	40-15830
GL1000 76-77	35100-422-017/35100-438-007	40-15820
GL1000 78-79	35100-431-037	40-15830
GL1100/I 80-81	35100-431-037	40-15830

COMPATIBLE CON MODELO	REF. OEM	N.º ART.
KAWASAKI		
EX500 87-89	27005-5047	40-80610
KZ550 82-84	27005-5047	40-80610
ZX550 84-85	27005-5047	40-80610
ZX600 85-87	27005-5047	40-80610
ZX-6 93-97	27005-1169/27005-1179	2106-0013
ZX-6R 95-96	27005-1180	2106-0014
KZ650 B/C/D/E1/F1 77-80	27005-1169/27005-1179	40-80600
KZ650 81-83	27005-5047	40-80610
KZ700 84	27005-5047	40-80610
ZX-7/ZX-7R 93-95	27005-1169/27005-1179	2106-0013
KZ750 B1/B2/B3/B4/G1 LTD (Twin) 76-80	27005-1169/27005-1179	40-80600
KZ750 80-83	27005-5047	40-80610
ZX750 86-89	27005-5047	40-80610
Z1 900 A/B 73-75	27005-1169/27005-1179	40-80600
KZ900 A4/A5/B 76-77	27005-1169/27005-1179	40-80600
ZX900 84-86	27005-5047	40-80610
ZX-9R 94-97	27005-1180	2106-0014
KZ1000 81-83	27005-5047	40-80610
KZ1000 A/B/C/Z1R 77-81	27005-1169/27005-1179	40-80600
ZX1100 83-84	27005-5047	40-80610

DESCARGO DE RESPONSABILIDAD: CONSÚLTESE LA PÁGINA 4 PARA INFORMACIÓN IMPORTANTE RELATIVA A CUESTIONES DE GARANTÍA Y NORMATIVA DE CONTROL DE EMISIONES.

EMGO INTERRUPTORES DE ENCENDIDO (CONT.)

40-71082



40-71010





40-71030



2106-0334



COMPATIBLE CON MODELO	REF. OEM	N.º ART.
SUZUKI		
GZ250 02-10	37100-46E21/37100-33E00/ 37100-33E01/37100-33E20	**40-71082**
GS450 80-82	27005-1071/37100-47101/37100-47010	**40-71010**
GS500 89-02	37100-17C01/37100-17C02/ 37100-33D00/37100-26D01/ 37100-26D02/37100-26D03	**40-71030**
GS550 EC/N/LN/T/X/TX/ MZ/Z 78-82	27005-1071/37100-47101/37100-47010	**40-71010**
GSF600 Bandit 97-03	37100-46E21/37100-33E00/ 37100-33E01/37100-33E20	**40-71082**
GSX600 Katana 91-97	37100-17C01/37100-17C02/ 37100-33D00/37100-26D01/ 37100-26D02/37100-26D03	**40-71030**
GSX600F Katana 99-04	37100-46E21/37100-33E00/ 37100-33E01/37100-33E20	**40-71082**
GSX-R600 92-93	37100-17C01/37100-17C02/ 37100-33D00/37100-26D01/ 37100-26D02/37100-26D03	**40-71030**
GSX-R600 98-00	37100-46E21/37100-33E00/ 37100-33E01/37100-33E20	**40-71082**
RF600 94-96	37100-17C01/37100-17C02/ 37100-33D00/37100-26D01/ 37100-26D02/37100-26D03	**40-71030**
GS650 GX/EX/Z/EZ/ D/MD 81-83	27005-1071/37100-47101/37100-47010	**40-71010**
GSF700 Bandit 91-93	37100-17C01/37100-17C02/ 37100-33D00/37100-26D01/ 37100-26D02/37100-26D03	**40-71030**
GS750 C/EC/N/LN/ LT/LX 78-81	27005-1071/37100-47101/37100-47010	**40-71010**
GSX750F Katana 89-96	37100-17C01/37100-17C02/ 37100-33D00/37100-26D01/ 37100-26D02/37100-26D03	**40-71030**
GSX750F Katana 98-04	37100-46E21/37100-33E00/ 37100-33E01/37100-33E20	**40-71082**
GSX-R750 91-93	37100-17C01/37100-17C02/ 37100-33D00/37100-26D01/ 37100-26D02/37100-26D03	**40-71030**
GSX-R750 96-99	37100-46E21/37100-33E00/ 37100-33E01/37100-33E20	**40-71082**
VX800 91-93	37100-17C01/37100-17C02/ 37100-33D00/37100-26D01/ 37100-26D02/37100-26D03	**40-71030**
GS850 GN/GLT 79-80	27005-1071/37100-47101/37100-47010	**40-71010**

COMPATIBLE CON MODELO	REF. OEM	N.º ART.
SUZUKI (CONT.)		
RF900 94-97	37100-17C01/37100-17C02/ 37100-33D00/37100-26D01/ 37100-26D02/37100-26D03	**40-71030**
GS1000 LN/LT/GLT 79-80	27005-1071/37100-47101/37100-47010	**40-71010**
TL1000SV 97-03	37100-46E21/37100-33E00/ 37100-33E01/37100-33E20	**40-71082**
GS1100 ET 80	27005-1071/37100-47101/37100-47010	**40-71010**
GSX-R1100 97-98	37100-46E21/37100-33E00/ 37100-33E01/37100-33E20	**40-71082**
GSX1100 93	37100-17C01/37100-17C02/ 37100-33D00/37100-26D01/ 37100-26D02/37100-26D03	**40-71030**
GSX-R1100 91-94	37100-17C01/37100-17C02/ 37100-33D00/37100-26D01/ 37100-26D02/37100-26D03	**40-71030**
GSF1200 Bandit 97-05	37100-46E21/37100-33E00/ 37100-33E01/37100-33E20	**40-71082**
YAMAHA		
SRX250 87	3JV-82501-00-00/3LK-82501-10-00	**40-71340**
XV500 83	3JV-82501-00-00/3LK-82501-10-00	**40-71340**
XJ550 81-83	3JV-82501-00-00/3LK-82501-10-00	**40-71340**
XT550 82-83	5Y1-82508-80-00/5Y1-82501-80-00	**2106-0334**
XT600 84-89	5Y1-82508-80-00/5Y1-82501-80-00	**2106-0334**
FJ600 84-85	3JV-82501-00-00/3LK-82501-10-00	**40-71340**
FZ600 86-97	3JV-82501-00-00/3LK-82501-10-00	**40-71340**
FZR600 89-97	3JV-82501-00-00/3LK-82501-10-00	**40-71340**
XJ650 80-83	3JV-82501-00-00/3LK-82501-10-00	**40-71340**
XJ600 Seca II 92-96	3JV-82501-00-00/3LK-82501-10-00	**40-71340**
GZ700 87	3JV-82501-00-00/3LK-82501-10-00	**40-71340**
FZ750 86-88	3JV-82501-00-00/3LK-82501-10-00	**40-71340**
FZR750 87-88	3JV-82501-00-00/3LK-82501-10-00	**40-71340**
XJ750/M 81-82	3JV-82501-00-00/3LK-82501-10-00	**40-71340**
XS750S 78-79	3JV-82501-00-00/3LK-82501-10-00	**40-71340**
XV750/M 81-83	3JV-82501-00-00/3LK-82501-10-00	**40-71340**
XS850 80-81	3JV-82501-00-00/3LK-82501-10-00	**40-71340**
XJ900R 83	3JV-82501-00-00/3LK-82501-10-00	**40-71340**
XV920R 81-82	3JV-82501-00-00/3LK-82501-10-00	**40-71340**
FZR1000 87-93	3JV-82501-00-00/3LK-82501-10-00	**40-71340**
FJ1100 84-85	3JV-82501-00-00/3LK-82501-10-00	**40-71340**
FJ1200 86-93	3JV-82501-00-00/3LK-82501-10-00	**40-71340**

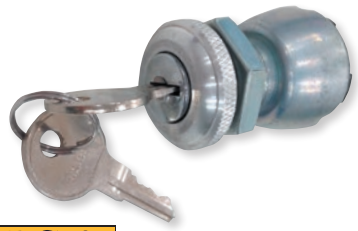

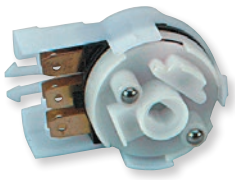



EMGO

INTERRUPTOR DE ENCENDIDO UNIVERSAL

- Interruptor de tres posiciones (apag./encendido/encendido c/luces) con robusta carcasa fundida
- Incluye dos llaves y dos tuercas roscadas para el montaje correcto
- Requiere un agujero de 19 mm (3/4") para el montaje

DESCRIPCIÓN	N.º ART.
Interruptor de encendido universal	**40-64000**

EMGO

KIT DE REPARACIÓN DE INTERRUPTOR

- Reemplaza bases de interruptor desgastadas que pueden causar problemas eléctricos
- Fácil de reemplazar; incluye base de interruptor y tapa
- Compatible con interruptores de encendido OEM Nº 35100-431-047 y Nº ART. Emgo 40-15830

DESCRIPCIÓN	N.º ART.
Kit de reparación de interruptor de encendido	**40-15810**

DRAG Specialties

SOPORTE PARA INTERRUPTOR DE IGNICIÓN

- Soporte para interruptor de ignición con acabado cromado
- Cuenta con un orificio de 22,2 mm (7/8") compatible con la mayoría de interruptores de ignición
- Se monta casi en cualquier lugar con un orificio de montaje de 8 mm (5/16")

DESCRIPCIÓN	N.º ART.
Soporte para interruptor de encendido	**2106-0041**

DESCARGO DE RESPONSABILIDAD: CONSÚLTESE LA PÁGINA 4 PARA INFORMACIÓN IMPORTANTE RELATIVA A CUESTIONES DE GARANTÍA Y NORMATIVA DE CONTROL DE EMISIONES.

ESCAPES
BOLSAS & EQUIPAJE
FUNDAS & SEGURIDAD
ACCESORIOS GENERALES
PARABRISAS
CARENADOS & CARROCERÍA
ASIENTOS & RESPALDOS
MANILLARES & MANDOS MANUALES
ESTRIBERAS & MANDOS DE PIE
ILUMINACIÓN
ELÉCTRICO & INSTRUMENTACIÓN
CORONAS & PIÑONES
CADENAS & CORREAS TRANSMISIÓN
RUEDAS & ACCESORIOS
FRENOS
SUSPENSIÓN
MOTOR
ALIMENTACIÓN DE MOTOR
AUDIO/VIDEO & SOPORTES
ACCESORIOS PARA PILOTO
TORNILLERÍA & ARTÍCULOS PROMOCIONALES
ÍNDICE

Joker MACHINE


2106-0092

SOPORTE REUBICADOR PARA INTERRUPTOR DE ENCENDIDO PARA TRIUMPH

- De uso obligado al utilizar soportes de foco delantero custom montados en la barra de horquilla
- Se monta limpiamente en cualquiera de los laterales y lo más cerca posible del bastidor

DESCRIPCIÓN	Nº ART. IZQUIERDA	Nº ART. DERECHA
PARA STANDARD/BONNEVILLE T100/THRUXTON 01-18 (TODOS)		
Negro	2106-0092	2106-0294

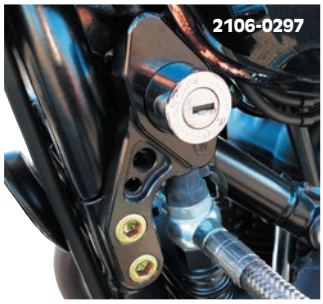
2106-0297


2106-0302

- El interruptor de encendido no tiene ningún herraje expuesto aparte de los dos pernos de aleación del bastidor
- Fabricado en aluminio 6061-T6 macizo con mecanizado CNC
- Disponible en acabado cromado y anodizado negro o transparente

DESCRIPCIÓN	Nº ART. IZQUIERDA	Nº ART. DERECHA
FOR SCRAMBLER 06-17 (TODOS)		
Negro	2106-0297	-
Anodizado transparente	-	2106-0302



PROGRESSIVE suspension

INTERRUPTOR DOO DAD

- Interruptor de palanca de simple acción, 2 posiciones, conecta y desconecta los accesorios con facilidad
- Puede cablearse para conectar una cosa y desconectar otra
- Se monta en manillares de 22 mm (7/8") y tiene capacidad nominal para 6A a 6V, 12V y 14V

DESCRIPCIÓN	N.º ART.
Interruptor Doo-Dad	S10





PROGRESSIVE suspension

INTERRUPTOR DE PALANCA UNIVERSAL

- Interruptor de palanca de tres posiciones, al centro está apagado
- Interruptor ideal para intermitentes, etc

DESCRIPCIÓN	N.º ART.
Interruptor de palanca	S-20

SW-MOTECH

INTERRUPTOR PARA MANILLAR



- Construcción resistente y diseño compacto
- Carcasa de plástico resistente a salpicaduras
- Interruptor de conexión-desconexión para sistemas eléctricos de 12 V
- Conexión dos terminales
- 30 cm de cable

DESCRIPCIÓN	N.º ART.
Interruptor para manillar	0603-0845


2050-0396


2050-0397

SHOW CHROME ACCESSORIES

INTERRUPTOR ILLUMINATOR

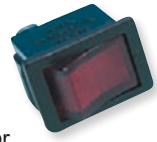



- Redondo, interruptor illuminator
- 10A @ 125V
- Requiere orificio de 22 mm (7/8")

DESCRIPCIÓN	N.º ART.
Interruptor Illuminator	2106-0525

SW-MOTECH

INTERRUPTORES DE LUZ EVO

- Construcción resistente y diseño compacto
- Carcasa de plástico resistente a salpicaduras
- Interruptor de conexión-desconexión para sistemas eléctricos de 12 V
- Conexión tres terminales
- 30 cm de cable

DESCRIPCIÓN	N.º ART.
Interruptor luz larga	2050-0396
Interruptor luz antiniebla	2050-0397

SHOW CHROME ACCESSORIES

INTERRUPTOR BASCULANTE



- Carga de 8 A @ 12 V en un lado y de 10 A @ 30 V en el otro
- Dimensiones aprox. 12,1 mm x 27,2 mm (0,480" x 1,072")
- Disponibles en color negro

DESCRIPCIÓN	N.º ART.
Interruptor basculante	2106-0385

DRAG Specialties

INTERRUPTOR BASCULANTE

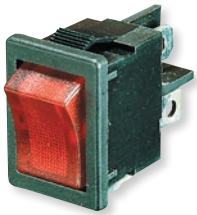

- Interruptor iluminado compatible muchas consolas de conmutación populares

DESCRIPCIÓN	N.º ART.
Interruptor basculante iluminado	DS-272147

DESCARGO DE RESPONSABILIDAD: CONSÚLTESE LA PÁGINA 4 PARA INFORMACIÓN IMPORTANTE RELATIVA A CUESTIONES DE GARANTÍA Y NORMATIVA DE CONTROL DE EMISIONES.



BOCINA O CORTACORRIENTE

- Simple interruptor y abrazadera cromados, emula los interruptores Lucas de años pasados
- No incluye cables; fácil de instalar
- Conecta el circuito a masa al presionarlo, normalmente abierto
- Para manillares de 22 mm (7/8")
- Venta por unidad

DESCRIPCIÓN	N.º ART.
Interruptor de bocina/cortacorriente	2106-0337

INTERRUPTOR CORTACORRIENTE RED CROWN



- Botón rojo clásico con carcasa de aluminio
- Usado en algunas aplicaciones OE
- Incluye mazo de cables largo de 61 cm (24")
- Conecta el circuito a masa al pulsarlo, normalmente abierto
- Para manillares de 22 mm (7/8")
- Venta por unidad

DESCRIPCIÓN	N.º ART.
Interruptor cortacorriente Red Crown	2106-0336



INTERRUPTOR UNIVERSAL DE LUCES/CORTACORRIENTE

- Cuenta con interruptor de foco delantero con luces larga-corta e interruptor cortacorriente
- 22 mm de ancho; para manillares de 22 mm (7/8")
- Cable de 48,5 cm (19") de longitud con un conector de 6 pines; incluye cable de extensión de 20,5 cm (8") con un conector de 6 pines haciendo juego
- Rango de tensión 11V-15V; máx. 2,5 amperios

DESCRIPCIÓN	N.º ART.
Interruptor de luces/cortacorriente	2106-0244



CORTACORRIENTES DE EMERGENCIA UNIVERSALES

- Diseñados para apagar el motor cuando el conductor se separa involuntariamente del vehículo
- Interruptor magnético
- Diseño de soporte de panel
- Incluye un cordón en espiral con enganche

DESCRIPCIÓN	N.º ART.
Para modelos sin batería, cierra el circuito cuando se tira de él	0616-0342
Para modelos con arranque eléctrico, abre el circuito cuando se tira de él	0616-0343



CORTACORRIENTES DE EMERGENCIA

- El cortacorriente de emergencia protege su costoso motor del exceso de revoluciones
- Disponible en montaje de panel o montaje de manillar
- Completo con cordón de seguridad con enganche que se extiende hasta 127 cm (50")
- La cuerda de seguridad opcional es fácil de colocar y ofrece una pulsera ajustable con cierre de velcro que se ajusta sobre los guantes
- El montaje de panel entra en un agujero de 16 mm (5/8") en un panel plano

DESCRIPCIÓN	N.º ART.
Interruptor cortacorriente de montaje en panel	DS-305501
Interruptor cortacorriente para manillares de 22 mm (7/8")	DS-305502
Interruptor cortacorriente para manillares de 25,4 mm (1")	DS-305503

- Montaje en manillares con abrazadera de dos piezas
- Hecho de aluminio macizo con componentes internos de acero inoxidable resistentes al agua
- Para tipo de encendido con circuito normalmente cerrado

DESCRIPCIÓN	N.º ART.
Interruptor cortacorriente para manillares de 32 mm (1 1/4")	2106-0043
Cable de seguridad opcional c/ pulsera	2106-0030
Cable de seguridad reemp. c/ clip	DS-305504



CORTACORRIENTE DE EMERGENCIA

- Montaje de manillar
- Proporciona un corte de corriente si el conductor se separa del vehículo
- Incluye un cordón en espiral con enganche
- Para encendidos con circuito normalmente abierto

DESCRIPCIÓN	N.º ART.
Cortacorriente de emergencia	370106

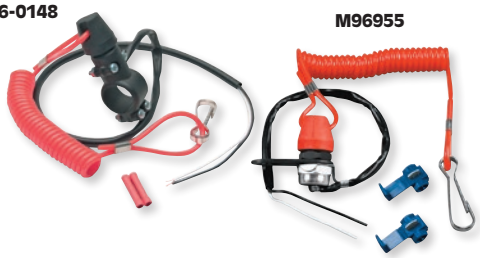

CORTACORRIENTES DE EMERGENCIA UNIVERSALES

- Diseñado para apagar el motor cuando el conductor se cae
- Requerido para muchos tipos de competición

DESCRIPCIÓN	N.º ART.
INTERRUPTORES CORTACORRIENTE DE EMERGENCIA PARA MONTAR EN EL MANILLAR (COMPATIBLES CON MANILLARES DE 22 MM (7/8"))	
Para modelos con arranque eléctrico, abre el circuito cuando se tira de él	2106-0148
INTERRUPTORES CORTACORRIENTE DE EMERGENCIA PARA MONTAR CON ABRAZADERA DE MANILLAR	
Para modelos sin batería, cierra el circuito cuando se tira de él	M96955
Para modelos con arranque eléctrico, abre el circuito cuando se tira de él	2106-0002

CÓMO SELECCIONAR EL INTERRUPTOR CORTACORRIENTE

AVISO A LOS CLIENTES: Hay dos tipos de interruptores cortacorriente/parada: (1) Normalmente abierto (NA) o (2) Normalmente cerrado (NC).

Los interruptores de este catálogo son típicamente del tipo Normalmente abierto (NA). Funcionan CONECTANDO A MASA el cable de alimentación primaria de ignición cuando son activados.

Tenga en cuenta que no funcionarán en sistemas eléctricos que requieren un interruptor Normalmente cerrado (NC), que funciona ABRIENDO el circuito cuando son activados. Los interruptores NC se utilizan normalmente en encendidos con batería y que pueden tener una llave de encendido como elemento característico. Los interruptores NC se encuentran por lo general en vehículos más nuevos. En caso de duda, consulte el esquema eléctrico de su máquina.

DESCARGO DE RESPONSABILIDAD: CONSÚLTESE LA PÁGINA 4 PARA INFORMACIÓN IMPORTANTE RELATIVA A CUESTIONES DE GARANTÍA Y NORMATIVA DE CONTROL DE EMISIONES.

ESCAPES
BOLSAS & EQUIPAJE
FUNDAS & SEGURIDAD
ACCESORIOS GENERALES
PARABRISAS
CARENADOS & CARROCERÍA
ASIENTOS & RESPALDOS
MANILLARES & MANDOS MANUALES
ESTRIBERAS & MANDOS DE PIE
ILUMINACIÓN
ELÉCTRICO & INSTRUMENTACIÓN
CORONAS & PIÑONES
CADENAS & CORREAS TRANSMISIÓN
RUEDAS & ACCESORIOS
FRENOS
SUSPENSIÓN
MOTOR
ALIMENTACIÓN DE MOTOR
AUDIO/VIDEO & SOPORTES
ACCESORIOS PARA PILOTO
TORNILLERÍA & ARTÍCULOS PROMOCIONALES
ÍNDICE

PINGEL Since 1967

INTERRUPTORES SLIM LINE CON CARCASAS

- Diseño de carcasa en dos piezas para una fácil instalación
- Permite cableado interno o externo de manillar
- Solo 11,1 mm de grosor (7/16")
- Fabricados en aluminio billet
- Acabado pulido
- Botones de pulsación momentánea para hasta 1/2 amperio
- El interruptor se puede usar para enviar una señal de bajo amperaje o puede activar un relé para accesorios de mayor amperaje



0616-0017



0616-0018



0616-0020

DESCRIPCIÓN	N.º ART.
Doble botón para manillares de 22 mm (7/8")	0616-0017
Doble botón para manillares de 25,4 mm (1")	0616-0018

DESCRIPCIÓN	N.º ART.
Botón sencillo para manillares de 25,4 mm (1")	0616-0020

K&S TECHNOLOGIES INCORPORATED

INTERRUPTOR UNIVERSAL ON/OFF (ENCENDIDO/APAGADO) EN LÍNEA

- Interruptor compacto de montaje plano; montaje en cuadro de instrumentos o paneles interiores
- Carcasa negra y botón rojo
- Incluye todos los accesorios de cableado y cinta adhesiva de doble cara necesarios para su montaje
- Universal para casi cualquier accesorio



DESCRIPCIÓN	N.º ART.
Interruptor universal On/Off (encendido/apagado) en línea	2106-0511

K&S TECHNOLOGIES INCORPORATED

INTERRUPTOR UNIVERSAL DE CONEXIÓN/DESCONEXIÓN

PARA MANILLARES DE 25,4 MM (1")

- El interruptor mide 21,6 mm de ancho
- Cable de 635 mm (25") de longitud con un conector de dos pines; incluye un cable de extensión de 203 mm (8") con un conector de dos pines haciendo juego
- Rango de tensión 9V-15V; máx. 6 amperios
- Incluye juego extra de terminales (dos terminales de cada unidad macho/hembra y cubiertas de plástico)



DESCRIPCIÓN	N.º ART.
Interruptor de arranque/parada	2106-0245

K&S TECHNOLOGIES INCORPORATED

INTERRUPTORES DE MANILLAR ESTILO VINTAGE

- Cuerpos de interruptor en aleación de aluminio
- N.º ART. 2107-0223/2107-0224 incluye un interruptor central de pulsación para cancelar los intermitentes, un botón de bocina
- N.º ART. 2106-0351/2106-0352 incluye botones de parada/marcha motor, conexión/desconexión luces y arranque
- Todos incluyen un cable de extensión de 58,4 cm (23") con conector a juego
- Para manillares de 22 mm (7/8")



2107-0224



2106-0351

DESCRIPCIÓN	N.º ART.
INTERRUPTOR INTERMITENTES/BOTÓN BOCINA	
Negro mate	2107-0223
Cromado	2107-0224

DESCRIPCIÓN	N.º ART.
PARADA/MARCHA MOTOR, CONEXIÓN/DESCONEXIÓN LUCES, BOTÓN ARRANQUE	
Negro mate	2106-0351
Cromado	2106-0352

K&S TECHNOLOGIES INCORPORATED

INTERRUPTOR ARRANQUE/PARADA PARA EL LADO DERECHO DEL MANILLAR

- Interruptor de arranque/parada para Yamaha OEM N.º 4C8-83975-00 o para otras aplicaciones Custom
- Compatible con manillares de 22 mm (7/8")
- Seis cables
- Longitud del mazo de cables 51 mm (20")
- Mide 29,3 mm de ancho
- Máx. 6 amperios



DESCRIPCIÓN	N.º ART.
Interruptor de parada	0616-0184

DESCARGO DE RESPONSABILIDAD: CONSÚLTESE LA PÁGINA 4 PARA INFORMACIÓN IMPORTANTE RELATIVA A CUESTIONES DE GARANTÍA Y NORMATIVA DE CONTROL DE EMISIONES.

INTERRUPTOR ARRANQUE/PARADA DE CIRCUITOS SEPARADOS MONTAJE LADO DERECHO MANILLAR

- Necesario para la instalación del kit de acelerador Revolver en motos con interruptores de encendido y arranque integrados en el conjunto de acelerador de serie
- Para manillares de 22 mm (7/8")
- Diseño extra-estrecho de solo 26 mm de ancho
- Interruptor pulsador de motor
- Botón de arranque de 2 posiciones
- Botón de arranque con dos circuitos separados, uno normalmente abierto, uno normalmente cerrado para motos Street equipadas con un interruptor de luces/cortacorriente



- Arnés de cableado de 550 mm con cableado para interruptor de luz de freno
- Cable luz de freno de 120mm de largo con conectores hembra
- Tornillos de acero inoxidable y almohadilla de goma interna que posicionan el interruptor de forma segura en el manillar sin necesidad de taladrar
- Arnés con cables pelados cincados sin conector para una instalación sencilla en el cuerpo del conector OE
- Fabricado por Domino

DESCRIPCIÓN	N.º ART.
Interruptor para aceleradores Revolver	0616-0232

CONJUNTOS DE INTERRUPTOR PARA MANILLAR

PARA HONDA CB550/CB750

- Reproducción fiel de la carcasa de interruptor izquierda y derecha para los modelos Honda CB550 CB750F/K
- También válidos como interruptores de manillar universales por su durabilidad y facilidad de uso
- Incluyen arnés de cableado codificado por colores y conectores de puntera preinstalados
- Para manillares de 22 mm (7/8")
- Venta por unidad



2106-0347



2106-0346

DESCRIPCIÓN	SUSTITUYE Nº OEM	N.º ART.
Lado izquierdo con abrazadera soporte embrague y anclaje retrovisor integrados	35200-374-671/35200-390-671	2106-0347
Lado derecho con carcasa acelerador integrada	35300-341-671	2106-0346



INTERRUPTOR UNIVERSAL DERECHO PARA MANILLAR

- Incluye interruptores de arranque, cortacorriente y conexión/desconexión luces
- Cables con conectores de puntera preinstalados para una instalación sencilla
- Para manillares de 22 mm (7/8")
- Venta por unidad

DESCRIPCIÓN	N.º ART.
Interruptor universal derecho para manillar	2106-0344



INTERRUPTOR UNIVERSAL IZQUIERDO PARA MANILLAR

- Incluye interruptores para luz larga y corta, intermitentes y botón de bocina
- Cables con conectores de puntera preinstalados para una instalación sencilla
- Para manillares de 22 mm (7/8")
- Venta por unidad

DESCRIPCIÓN	N.º ART.
Interruptor universal izquierdo para manillar	2106-0343



INTERRUPTOR DE LUCES PARA MANILLAR

PARA YAMAHA DT200/ XT350/XT600 84-89

- Para sustituir las carcasas del interruptor izquierdo que se suelen romper (N.º OEM 21T-83973-00-00)
- Arnés de largo correcto y terminales compatibles para una instalación plug-n-play
- Incorpora intermitentes, interruptor de luz larga/corta y botón de bocina
- Ideal para aplicaciones custom
- Para manillares de 22 mm (7/8")
- Venta por unidad

DESCRIPCIÓN	N.º ART.
Interruptor de luces para manillar	2106-0348



2106-0342



2106-0345

INTERRUPTORES DE BOCINA/LUZ LARGA-CORTA REPLICA LUCAS

- Fiel reproducción del interruptor cromado estilo Lucas utilizado durante décadas por los fabricantes OE británicos
- Se puede cablear para muchos usos en proyectos custom
- Venta por unidad

DESCRIPCIÓN	N.º ART.
Mazo de cables negro con abrazadera de manillar de 22 mm (7/8")	2106-0342
Mazo de cables gris con dos tornillos para sujetar el interruptor al manillar	2106-0345

DESCARGO DE RESPONSABILIDAD: CONSÚLTESE LA PÁGINA 4 PARA INFORMACIÓN IMPORTANTE RELATIVA A CUESTIONES DE GARANTÍA Y NORMATIVA DE CONTROL DE EMISIONES.

ESCAPES
BOLSAS & EQUIPAJE
FUNDAS & SEGURIDAD
ACCESORIOS GENERALES
PARABRISAS
CARENADOS & CARROCERÍA
ASIENTOS & RESPALDOS
MANILLARES & MANDOS MANUALES
ESTRIBERAS & MANDOS DE PIE
ILUMINACIÓN
ELÉCTRICO & INSTRUMENTACIÓN
CORONAS & PIÑONES
CADENAS & CORREAS TRANSMISIÓN
RUEDAS & ACCESORIOS
FRENOS
SUSPENSIÓN
MOTOR
ALIMENTACIÓN DE MOTOR
AUDIO/VIDEO & SOPORTES
ACCESORIOS PARA PILOTO
TORNILLERÍA & ARTÍCULOS PROMOCIONALES
ÍNDICE

ESCAPES
BOLSAS & EQUIPAJE
FUNDAS & SEGURIDAD
ACCESORIOS GENERALES
PARABRISAS
CARENADOS & CARROCERÍA
ASIENTOS & RESPALDOS
MANILLARES & MANDOS MANUALES
ESTRIBERAS & MANDOS DE PIE
ILUMINACIÓN
ELÉCTRICO & INSTRUMENTACIÓN
CORONAS & PIÑONES
CADENAS & CORREAS TRANSMISIÓN
RUEDAS & ACCESORIOS
FRENOS
SUSPENSIÓN
MOTOR
ALIMENTACIÓN DE MOTOR
AUDIO/VIDEO & SOPORTES
ACCESORIOS PARA PILOTO
TORNILLERÍA & ARTÍCULOS PROMOCIONALES
ÍNDICE

K&S TECHNOLOGIES INCORPORATED



INTERRUPTOR UNIVERSAL FOCO DELANTERO

- Interruptor delgado uso universal
- Incluye cinco terminales de ojal, cinco terminales de puntera y tapas de aislamiento

DESCRIPCIÓN	N.º ART.
Interruptor universal para foco delantero	2106-0032



INTERRUPTOR DE INTERMITENTES UNIVERSAL

- Interruptor diseñado según el interruptor OEM de la XR650L (Nº OEM 35020-MY6-670)
- Función intermitentes a derecha, a izquierda y cancelación pulsando al centro
- Función luz larga y corta
- Compatible con manillares de 22 mm (7/8")
- Incluye botón de bocina
- Cable de 39,5 cm (15,5") de largo con conector de 9 pines y prolongación de 16,5 cm (6,5")
- Tensión máxima 10-14 voltios, amperaje máx. 6
- Dimensiones: 45 mm x 64 mm x 55 mm

DESCRIPCIÓN	N.º ART.
Interruptor de intermitente universal	2106-0378

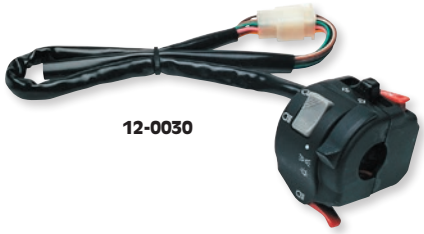

12-0030



2106-0010

INTERRUPTORES DE INTERMITENTES UNIVERSALES

- Todos con función intermitentes a derecha, a izquierda y cancelación pulsando al centro; luz larga y corta; configuración estacionamiento y bocina
- N.º ART. 12-0030 también incluye desconexión foco delantero y un interruptor de ráfagas
- N.º ART. 2106-0010 también con un interruptor cortacorriente y testigo LED de luz larga

DESCRIPCIÓN	N.º ART.
Para Street y Cruiser	12-0030
Para Offroad	2106-0010



2106-0136



2106-0137

- Nº ART. 2106-0136 y 2106-0137 también incluye un testigo LED de luz larga e interruptor de ráfagas/cortacorriente
- Compatible con manillares de 22 mm (7/8")
- Cable de 63,5 cm (25") en total con conector de 9 pines

DESCRIPCIÓN	N.º ART.
Universal, negro mate	2106-0136
Universal, cromado	2106-0137

INTERRUPTORES LUZ DE FRENO DELANTERO

- Interruptores de luz de freno delantero de calidad OEM



2106-0049



2106-0050



2106-0051

DESCRIPCIÓN	SUSTITUYE Nº OEM	N.º ART.
Interruptor de luz de freno delantero para Honda	35340-MA5-671, 35340-ML7-000, 35340-MM5-600	2106-0049
Interruptor tipo resorte universal para Kawasaki	21070-1170	2106-0050

DESCRIPCIÓN	SUSTITUYE Nº OEM	N.º ART.
Interruptor tipo resorte universal para Suzuki	57460-17C00	2106-0050
Interruptor de luz de freno delantero para Suzuki	57460-49300	2106-0051



12-0001



2106-0430

INTERRUPTORES DE LUZ DE FRENO UNIVERSALES

- Aplicaciones universales
- Calidad igual a OEM
- Cada unidad se entrega en bolsa de polietileno con un panel de cartón

DESCRIPCIÓN	N.º ART.
Interruptor con cables de 89 mm l. (3")	12-0001
Interruptor con cables de 20,5 cm l. (8")	2106-0430



INTERRUPTOR LUZ DE FRENO TIPO LUCAS

- Interruptor luz de freno tipo Lucas de recambio para los N.º OEM 34815, 99-1028, 60-0990, 19-0916 y 031621
- Venta por unidad

DESCRIPCIÓN	N.º ART.
Interruptor de freno tipo Lucas	2106-0474

DESCARGO DE RESPONSABILIDAD: CONSÚLTESE LA PÁGINA 4 PARA INFORMACIÓN IMPORTANTE RELATIVA A CUESTIONES DE GARANTÍA Y NORMATIVA DE CONTROL DE EMISIONES.

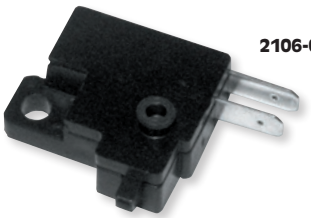

2106-0335

EMGO



2106-0340



2106-0338



2106-0339

INTERRUPTORES LUZ DE FRENO

• Recambio directo OEM

COMPATIBLE CON MODELO	N.º ART.
HONDA	
CRF230L 08-09	2106-0335
CN250 86-07	2106-0335
CMX250 85-16	2106-0335
NSS250 Reflex 01-07	2106-0335
NX250 88-90	2106-0335
VTR250 88-90	2106-0335
XR250 91-96	2106-0335
CB400T 81	2106-0335
CB400F 88-90	2106-0335
CM400 81	2106-0335
CB450 82-86	2106-0335
CM450 82-83	2106-0335
CMX450 86-87	2106-0335
GB500 89-90	2106-0335
VF500 84-86	2106-0335
FT500 82-83	2106-0335
VT500 83-86	2106-0335
CX/GL500/650 81-83	2106-0335
CB550 83	2106-0335
CB600F 04-06	2106-0335
CBR600F/2/3/4 87-06	2106-0335
CBR600RR 03-06	2106-0335
FSC600 10-13	2106-0335
VT600 88-07	2106-0335
XL600 83-90	2106-0335
CB650 81-85	2106-0335
NT650 88-91	2106-0335
NX650 88-89	2106-0335
XR650L 93-16	2106-0335
CB700 84-86	2106-0335
VF700 84-87	2106-0335
VFR700F 86-87	2106-0335
CB750 81-83, 91-03	2106-0335
RVF750R 94	2106-0335
VF750 82-03	2106-0335
VFR750F 86-97	2106-0335
VT750 98-13	2106-0335
PC800 89-98	2106-0335
VFR800R 98-09	2106-0335
VT800 88	2106-0335
CB900 81-82	2106-0335
CB900F/919 04-07	2106-0335
CBR900RR/954RR 93-03	2106-0335
CBX1000 81	2106-0335
CB1000/1100 83	2106-0335
CB1000A 94-95	2106-0335
CBR1000F 87-96	2106-0335
RC51 00-06	2106-0335
VF1000 84-86	2106-0335
VTR1000F 98-05	2106-0335
GL1000 82-83	2106-0335
ST1100 91-03	2106-0335
VF1100 83-86	2106-0335
VT1100 85-07	2106-0335
GL1200 84-87	2106-0335
VFR1200 10	2106-0335
ST1300 04-14	2106-0335
VT1300 10-13	2106-0335
VTX1300 03-09	2106-0335
GL1500 91-03	2106-0335
VTX1800 02-08	2106-0335

COMPATIBLE CON MODELO	N.º ART.
KAWASAKI	
Eliminator 250 91-94	2106-0340
Ninja 250 87-12	2106-0340
Ninja 300 13-15	2106-0340
ER500X 99-00	2106-0340
EX500 86-92	2106-0340
Ninja 500R 94-05	2106-0340
Vulcan 500 90-05	2106-0340
Eliminator 600 96-97	2106-0340
Ninja 600R 87-97	2106-0340
ZX-6 90-01	2106-0340
ZX6R 95-04	2106-0340
ZX6RR 03-04	2106-0340
ZL600 86	2106-0340
ZX600 85-86	2106-0340
KLE650 Versys 07-14	2106-0340
KLR650 (KL650) 87-18, KLX650C 93-96	2106-0340
W650 00-01	2106-0340
ZX-7 89-93	2106-0340
ZX-7R 91-94	2106-0340
ZX7R 95-03	2106-0340
ZX7RR 96-97	2106-0340
ZR-7 00	2106-0340
Ninja 750R 87	2106-0340
ZX-750R 89-90	2106-0340
Vulcan 750 91-05	2106-0340
Zephyer 750/1100 90-95	2106-0340
Vulcan 800 95-05	2106-0340
Vulcan 88 87-88	2106-0340
ZX9R 94	2106-0340
ZX-9R 95-03	2106-0340
ZL900 86	2106-0340
ZX900 86	2106-0340
Concours 87-05	2106-0340
GPZ1000 ABS 96	2106-0340
ZX-10 87-90	2106-0340
ZX-10R 04	2106-0340
KZ1000P 91-05	2106-0340
Tengai 90-91	2106-0340
ZG1000 86	2106-0340
ZL1000 Eliminator 87	2106-0340
ZX1000 86	2106-0340
GPZ1100 95-97	2106-0340
ZX-11 90-01	2106-0340
ZRX1100/1200 99-03	2106-0340
ZX-12R 00-04	2106-0340
ZG1200 86	2106-0340
ZZR1200 02-03	2106-0340
Vulcan 1500 89-04	2106-0340
Vulcan 1600 03-05	2106-0340
Vulcan 2000 04	2106-0340
SUZUKI	
GN125 91-97	2106-0341
GSX-R250 18	2106-0341
GZ250 99-15	2106-0341
TU250X 15-17	2106-0341
GSF-400 91-93	2106-0341
GS500E/F 01-09	2106-0341
GSF600S 96-03	2106-0341
GSX600F 89-03	2106-0341
GSX-R600 97-18	2106-0341
RF600R 94-96	2106-0341

COMPATIBLE CON MODELO	N.º ART.
SUZUKI (CONT.)	
DL650 V-Strom 05-17	2106-0341
LS650 89-17	2106-0341
SV650 99-03	2106-0341
GSX750F 89-03	2106-0341
GSX-R750 88-18, GSX-S750 15-18	2106-0341
VS750GLP 89-91	2106-0341
VL800 01-13	2106-0341
VS800GL 92-03	2106-0341
VZ800 90-03	2106-0341
RF900R 94-97	2106-0341
DL1000 02-18	2106-0341
GSX-R1000 01-18, GSX-S1000 16-18	2106-0341
SV1000 03	2106-0341
TL-1000R/S 97-03	2106-0341
GSX-1100 91-93	2106-0341
GSX-R1100 89-98	2106-0341
GSF1200/Bandit 97-03	2106-0341
GSX-1300R 99-17	2106-0341
VS1400GLP 90-03	2106-0341
VL1500 98-03	2106-0341
YAMAHA	
SRX250 87	2106-0338
RZ350 84-85	2106-0338
XS360 76-77	2106-0338
FZR400 88-90	2106-0339
RD400 76-79	2106-0338
XS400 78-83	2106-0338
SR500 78-81	2106-0338
XS500 76-78	2106-0338
XV500 83	2106-0338
XV535 87-00	2106-0338
XJ550 81-83	2106-0338
XZ550 82-83	2106-0338
FJ600 84-85	2106-0339
FZ600 86-88	2106-0339
FZR600 89-97	2106-0339
SRX600 86	2106-0339
YX600/SC Radian 86-90	2106-0339
XS650 77-83	2106-0338
XJ650 80-83	2106-0338
XVS650 03	2106-0339
XV700 84-87	2106-0338
FZX700 86-87	2106-0339
FZ750 85-88	2106-0339
FZR750 87-88	2106-0339
XS750 77-79	2106-0338
XV750 81-97	2106-0338
XJ750 82-83	2106-0338
XS850 80-81	2106-0338
XJ900 Seca 83	2106-0338
XV920 81-83	2106-0338
FZR1000 87-88	2106-0339
XV1000 84-85	2106-0338
FJ1100 84-85	2106-0339
XS1100 87-81	2106-0338
XJ1100 82	2106-0338
XV1100 86-99	2106-0338
FJ1200 86-92	2106-0339
VMX12 V-Max 85-03	2106-0339
XVS1300 V-Star 10-16	2106-0338
XVS130 V-Star Tourer 07-09	2106-0339
XVS13 Venture Royal 86-93	2106-0339

N.º OEM	N.º ART.
35340-MA5-671/35340-ML7-000/35340-MM5-600	2106-0335
1AO-83980-30/2GH-83980-00	2106-0338
J45-82503-01-00	2106-0339

N.º OEM	N.º ART.
27010-1170	2106-0340
57460-17C00/57460-17C01	2106-0341

DESCARGO DE RESPONSABILIDAD: CONSÚLTESE LA PÁGINA 4 PARA INFORMACIÓN IMPORTANTE RELATIVA A CUESTIONES DE GARANTÍA Y NORMATIVA DE CONTROL DE EMISIONES.



DRAG Specialties

INTERRUPTOR MECÁNICO DE LUZ DE FRENO TRASERO

- Interruptor mecánico de luz de freno impermeable se conecta a la varilla o acoplamiento de freno trasero y tubo del bastidor
- Ideal para aplicaciones personalizadas

DESCRIPCIÓN	N.º ART.
Interruptor mecánico de luz de freno trasero	DS-272100

Jagg Oil Coolers

INTERRUPTORES TÉRMICOS DE MINIATURA



0713-0220

- Operan cualquier accesorio alimentado por 12V a una temperatura preconfigurada
- Termo-interruptor normalmente abierto (off) para operar cualquier accesorio alimentado por 12Va una temperatura predefinida
- Ajustes predefinidos disponibles: 82/88/93 °C (180/190/200 °F)
- Sonda con rosca NPT $^{1}/_{8}$" que se sumerge en el aceite caliente para obtener el valor de temperatura
- Terminales de latón que permiten conectar fácilmente el cableado
- Venta por unidad

DESCRIPCIÓN	N.º ART.
Interruptor prefijado a 82°C (180°F)	0713-0220
Interruptor 88 °C (190 °F)	0713-0221

DESCRIPCIÓN	N.º ART.
Interruptor 93 °C (200 °F)	0713-0222

INTERRUPTORES DE PUNTO MUERTO

K&S TECHNOLOGIES INCORPORATED

- Recambios de calidad OEM
- Embalados individualmente

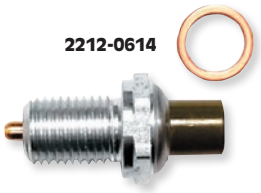

2212-0614



2212-0617

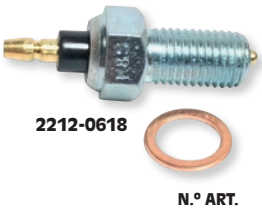

2212-0618

DESCRIPCIÓN	N.º ART.
Basado en N.º OEM Honda: 35600-HA0-000, 35600-HA0-003, 35600-HA0-010	2212-0614
Basado en N.º OEM Honda: 35600-MK4-860,	2212-0615
Basado en N.º OEM Honda: 35600-422-003, 35600-422-013, 35600-422-023, 35600-MM5-003	2212-0616
Basado en N.º OEM Honda: 35600-425-003, 35600-425-013, 35600-425-023, 35600-KE8-000, 35600-KE8-003, 35600-KE8-010, 35600-MAW-601, 35600-MS9-600	2212-0617
Basado en N.º OEM Yamaha: 3GB-82540-01-00, 3MB-H2540-0000, 3GB-82540-0000	2212-0618

COMPATIBLE CON MODELO	N.º ART.
HONDA	
CBR250R/RA 11-13	2212-0617
CRF250L 13-15	2212-0614
VTR250 88-89, 90	2212-0617
CB300F 15	2212-0617
CBR300R/RA 15	2212-0617
CB400F 89-90	2212-0616
CB500F/FA 13-15	2212-0615
CB500X/XA 13-15	2212-0615
CBR500R/RA 13-15	2212-0615
GB500 89-90	2212-0615
VF500F 84-86	2212-0617
CB599 04, 06	2212-0617
CBR600F 87-90	2212-0616
CBR600F2 91-94	2212-0617
CBR600F3 95-98	2212-0617
CBR600F4/F4I 99-06	2212-0617
CBR600RR 03-06	2212-0617
CBR600SE 98	2212-0617
CBR600SJR 96	2212-0617
VT600C 88-89, 91-92	2212-0617
VT600C 97, 99-01	2212-0617
VT600C /CD 02-07	2212-0617
VT600CD 93-94	2212-0617
VT600CD2 99-00	2212-0617
XL600V 89-90	2212-0617
NT650 88-91	2212-0617
NX650 89	2212-0617
XR650L 93-09, 12-15	2212-0615
NT700V 10	2212-0617
NT700VA 10-11	2212-0617
VFR700F 86	2212-0617
VFR700F2 86-87	2212-0617
VT700C 84-87	2212-0617
CB750C 80-82	2212-0617
CB750F 79-82	2212-0617
CB750K 79-82	2212-0617
CB750L 79	2212-0617
CB750SC 83	2212-0617
RVF750R 94	2212-0617
VF750C 94-02	2212-0617
VF750C2 97-00	2212-0617
VF750CD 95-96	2212-0617
VF750F 95-97	2212-0617
VFR-750F 86	2212-0617
VFR-750F 90-94	2212-0617
VFR-750R 90	2212-0617
VT750C 83	2212-0617
VT750C 98-00, 04-09, 11-15	2212-0617

COMPATIBLE CON MODELO	N.º ART.
HONDA (CONT.)	
VT750C2/C2F 07-09, 12-14	2212-0617
VT750C2B 10-12, 13-15	2212-0617
VT750C2S 13-14	2212-0617
VT750CA 04-09, 12-14	2212-0617
VT750CD 98-01	2212-0617
VT750CD2 98-01	2212-0617
VT750CDA/CDB/CDC/CDD 02-03	2212-0617
VT750CS 13-15	2212-0617
VT750DC 01-02	2212-0617
VT750DCA/DCB 03, 05-07	2212-0617
VT750RS 10-13	2212-0617
PC800 89-90, 94-98	2212-0617
VFR-800/A 02-09	2212-0617
VFR-800Fi 98-01	2212-0617
VT800C 88	2212-0617
CB900C 80-82	2212-0617
CB900F 81-82	2212-0617
CB919 02-07	2212-0617
CBR900RR/929RR/954RR 93-03	2212-0617
CB1000 94-95	2212-0616
CB1000C 83	2212-0617
CB1000R 11-15	2212-0615
CB1000RA 14	2212-0615
CBR1000F 87-88, 90, 93-96	2212-0616
CBR1000RR 04-07	2212-0614
RC51 00-06	2212-0617
VTR1000F 98-05	2212-0617
CBX 79-82	2212-0616
CB1100 13-14	2212-0614
CB1100A 13	2212-0614
CB1100F 83	2212-0617
CB1100SA 14	2212-0614
CBR1100XX 97-03	2212-0617
ST1100 91-02	2212-0617
ST1100A 92-02	2212-0617
ST1100P 03	2212-0617
VT1100C 85-90, 92-94, 98-07	2212-0617
VT1100C2 98-07	2212-0617
VT1100C2-2 97-98	2212-0617
VT1100C3 98-02	2212-0617
VT1100D2 99	2212-0617
VT1100T 98-01	2212-0617
VFR1200FD 10, 12-14	2212-0614
CTX1300/A 14	2212-0615
ST1300 03-10	2212-0615
ST1300A 03-10, 12-13	2212-0615
ST1300P 05	2212-0615
ST1300PA 06-07, 09, 11-15	2212-0615

COMPATIBLE CON MODELO	N.º ART.
HONDA (CONT.)	
VT1300CR 10-15	2212-0617
VT1300CRA 10, 12-15	2212-0617
VT1300CS 10-14	2212-0617
VT1300CSA 10, 12-14	2212-0617
VT1300CT 10-15	2212-0617
VT1300CTA 10-15	2212-0617
VT1300CX 10-15	2212-0617
VT1300CXA 10-15	2212-0617
VTX1300C 04-09	2212-0617
VTX1300R 05-09	2212-0617
VTX1300S 03-07	2212-0617
VTX1300T 08-09	2212-0617
GL1500 88-90	2212-0616
GL1500A 91-00	2212-0616
GL1500SE 90-00	2212-0616
GL1800 01-10, 12-15	2212-0616
GL1800A 01-05	2212-0616
VTX1800C 02-04	2212-0617
VTX1800C1 05-07	2212-0617
VTX1800C2 05-06	2212-0617
VTX1800C3 05-06	2212-0617
VTX1800F1 / F3 05-08	2212-0617
VTX1800F2 05-07	2212-0617
VTX1800N1 / N3 04-08	2212-0617
VTX1800N2 04-07	2212-0617
VTX1800R 02-03	2212-0617
VTX1800R1/R2/R3 04-07	2212-0617
VTX1800S 02-03	2212-0617
VTX1800S1/S2/S3 04-06	2212-0617
VTX1800T1 07-08	2212-0617
VTX1800T2 07	2212-0617
VTX1800T3 08	2212-0617
YAMAHA	
FZ6/R 04-15 (todos)	2212-0618
YZF-R6 01-15 (todos)	2212-0618
YZF-R6S 07-09	2212-0618
FZ8 11-13	2212-0618
XVS950 V-Star/Tourer 09-15	2212-0618
XVS950C Bolt/R-Spec/C Spec 14-15	2212-0618
FZ1 01-15	2212-0618
YZF-R1 00-08, 15	2212-0618
YZF-R1M 15	2212-0618
XTZ-1200 Super Tenere 12-15 (todos)	2212-0618
FJR1300 /A 03-05	2212-0618
FJR-1300AE 06-09	2212-0618
XVS1300C Stryker/Bullet 11-15	2212-0618
XVS-1300 V-Star/Tourer/Deluxe 07-15	2212-0618

DESCARGO DE RESPONSABILIDAD: CONSÚLTESE LA PÁGINA 4 PARA INFORMACIÓN IMPORTANTE RELATIVA A CUESTIONES DE GARANTÍA Y NORMATIVA DE CONTROL DE EMISIONES.

DRAG Specialties

BOCINAS ELÉCTRICAS DOBLES



- Bocinas dobles cromadas con un relé
- Produce niveles de sonido comparables a los de una bocina de camión (aproximadamente 107 dB)
- Bocina de 12V es compatible con todas las motocicletas y viene con todo el herraje de montaje necesario
- A la venta por pares

DESCRIPCIÓN	N.º ART.
Bocinas eléctricas dobles	DS-272128



DS-271996

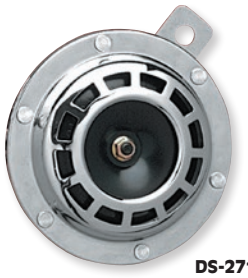

DS-271997

DRAG Specialties

BOCINAS CROMADAS

- Bocinas de 12 V de señal acústica potente (113 dB)
- 10 cm (4") de diám.; soporte universal
- Venta por unidad

DESCRIPCIÓN	N.º ART.
Ranurado	DS-271996

DESCRIPCIÓN	N.º ART.
Mag	DS-271997

PARTS EUROPE

BOCINAS 12V

- Bocina de 12V con soporte de montaje universal
- Carcasa negra
- Venta por unidad

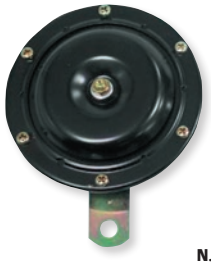

2107-0243

DESCRIPCIÓN	N.º ART.
102 mm de diám.	2107-0243

DESCRIPCIÓN	N.º ART.
72 mm de diám.	2107-0276



2107-0238



2107-0240

FLÖSSER

BOCINAS Y BOCINAS MULTISONIDO



2107-0241

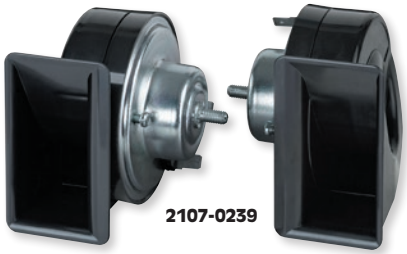

2107-0239

- Bocinas y bocinas multisonido homologadas para el uso en vía pública
- Fácil de instalar; se adapta prácticamente a cualquier moto
- Acabado galvanizado atemporal
- Se vende individualmente, a menos que se indique

DESCRIPCIÓN	TENSIÓN	FRECUENCIA	N.º ART.
BOCINAS			
Juego de bocinas redondas	12V	340Hz & 430Hz	2107-0238
Bocina redonda, tono agudo (91 mm)	12V	430Hz	2107-0237
Bocina redonda, tono grave (91 mm)	12V	335Hz	2107-0236
Bocina redonda, tono agudo (70 mm)	12V	430Hz	2107-0235
Bocina redonda, tono grave (70 mm)	12V	340Hz	2107-0234

DESCRIPCIÓN	TENSIÓN	FRECUENCIA	N.º ART.
BOCINAS (CONT.)			
Bocina por aire comprimido, negra	12V	520Hz & 660Hz	2107-0240
Bocina por aire comprimido, cromada	12V	520Hz & 660Hz	2107-0241
Bocina por aire comprimido, negra	12V	300Hz	2107-0242
BOCINAS MULTISONIDO			
Bocinas multisonido con relés	12V	410Hz & 500Hz	2107-0239

PIAA POWERSPORTS

BOCINA SPORT



- Extremadamente ligera, sus potentes 115 dB hacen que la gente la note
- Cubierta resistente a la intemperie
- Fácil instalación con las instrucciones incluidas
- No requiere mazo de cables

DESCRIPCIÓN	N.º ART.
Bocina Sport	2107-0022

PIAA POWERSPORTS

BOCINA SPORT SLIMLINE



- La ligera bocina de 112 dB, 500Hz es fácil de instalar
- Funciona con todas las motos
- Perfecta para aplicaciones con espacio limitado
- No requiere mazo de cables

DESCRIPCIÓN	N.º ART.
Bocina Sport Slimline	2107-0063

DESCARGO DE RESPONSABILIDAD: CONSÚLTESE LA PÁGINA 4 PARA INFORMACIÓN IMPORTANTE RELATIVA A CUESTIONES DE GARANTÍA Y NORMATIVA DE CONTROL DE EMISIONES.

ESCAPES
BOLSAS & EQUIPAJE
FUNDAS & SEGURIDAD
ACCESORIOS GENERALES
PARABRISAS
CARENADOS & CARROCERÍA
ASIENTOS & RESPALDOS
MANILLARES & MANDOS MANUALES
ESTRIBERAS & MANDOS DE PIE
ILUMINACIÓN
ELÉCTRICO & INSTRUMENTACIÓN
CORONAS & PIÑONES
CADENAS & CORREAS TRANSMISIÓN
RUEDAS & ACCESORIOS
FRENOS
SUSPENSIÓN
MOTOR
ALIMENTACIÓN DE MOTOR
AUDIO/VIDEO & SOPORTES
ACCESORIOS PARA PILOTO
TORNILLERÍA & ARTÍCULOS PROMOCIONALES
ÍNDICE

ESCAPES
BOLSAS & EQUIPAJE
FUNDAS & SEGURIDAD
ACCESORIOS GENERALES
PARABRISAS
CARENADOS & CARROCERÍA
ASIENTOS & RESPALDOS
MANILLARES & MANDOS MANUALES
ESTRIBERAS & MANDOS DE PIE
ILUMINACIÓN
ELÉCTRICO & INSTRUMENTACIÓN
CORONAS & PIÑONES
CADENAS & CORREAS TRANSMISIÓN
RUEDAS & ACCESORIOS
FRENOS
SUSPENSIÓN
MOTOR
ALIMENTACIÓN DE MOTOR
AUDIO/VIDEO & SOPORTES
ACCESORIOS PARA PILOTO
TORNILLERÍA & ARTÍCULOS PROMOCIONALES
ÍNDICE

RIVCO



2107-0067



2107-0227

2107-0228

SET BOCINA ELÉCTRICA MAGNUM

- Tiene una salida de 118 dB, son las bocinas eléctricas más sonoras que puede comprar
- Sustitución directa para la mayoría de las bocinas eléctricas de 12 V (usa el botón de bocina de serie)
- El set incluye dos bocinas con acabado cromado (una de tono agudo y una de tono grave), soportes de montaje e instrucciones de instalación

SET DE BOCINA

DESCRIPCIÓN	N.º ART.
Cromado	2107-0067

- Los kits de herrajes incluyen fusible, relé de 30 A, todo el cableado, herrajes e instrucciones de montaje se venden por separado); el kit de herrajes multiplicación funciona con la mayoría de los modelos restantes

KITS HERRAJES

DESCRIPCIÓN	N.º ART.
Kit de herrajes multiaplicación	2107-0066

KITS CABLEADO

COMPATIBLE CON MODELO	N.º ART.
BOMBARDIER/CAN-AM	
Spyder RT 14-18	2107-0227

COMPATIBLE CON MODELO	N.º ART.
POLARIS	
Slingshot 15-18	2107-0228

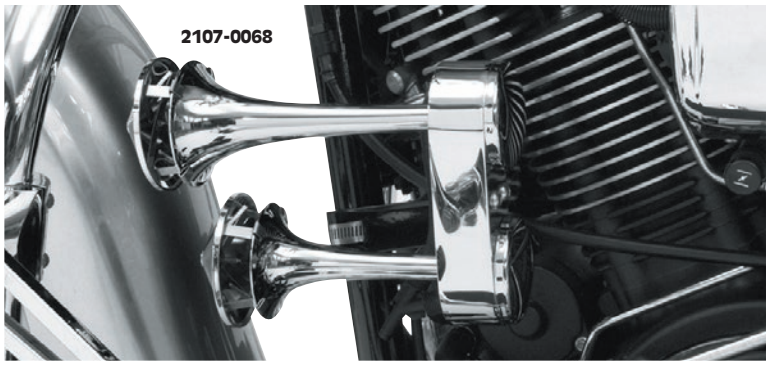

2107-0068



2107-0083

BOCINAS DE AIRE MULTIAPLICACIÓN

- Bocinas de aire de doble trompeta resistentes al agua que emiten un potente sonido de advertencia de 128 dB
- Trompetas, monturas y soportes con triple cromado o acabado pintura electrostática en polvo color negro
- Incluye el conjunto de la bocina, compresor de aire, relé, cableado simple, tapas cónicas de protección, herrajes de montaje e instrucciones de instalación completas

ACABADO	N.º ART.
Cromado	2107-0068

- Las bocinas de aire se montan en los tubos inferiores del chasis o las defensas de motor; el compresor de aire se monta en el chasis, detrás de una cubierta lateral o bajo el asiento
- Usa el botón de la bocina de serie; rápida instalación con tornillos

ACABADO	N.º ART.
Negro	2107-0083

TABLA DE APLICACIONES

COMPATIBLE CON MODELO
HONDA
VLX600/VLX600 Deluxe 88-05
VT700C Shadow 84-87
VT750C ACE 97-00, VT750CD ACE 97-03, VT750DC Spirit 01-03/05
VTX1300 02-09, VTX1800 02-09
KAWASAKI
VN700 85
VN750 Vulcan 86-04
VN800 Vulcan 95-05
VN1500 Nomad 98-03
VN1500 Vulcan 96-04
VN1600 Nomad 05-06
VN1600 Vulcan 03-06
VN2000 Vulcan 04-10

COMPATIBLE CON MODELO
SUZUKI
VL800 Intruder Volusia 01-06
C50, C50 (negro), S50 Boulevard 05-06
VS1400 Intruder 87-04
S83 Boulevard 05-06
VICTORY
Todos los modelos, todos los años con defensas de motor (excepto modelos Vision)
YAMAHA
XVS650 V-Star Classic/Custom 97-11
XV750 Virago (con defensas de motor) 88-98
XV1000/1100 Virago (con defensas de motor) 84-99
XVS1100 V-Star Classic/Custom 99-09
XV1600/1700 Road Star 99-09
Roadliner/Stratoliner 06-14

DESCARGO DE RESPONSABILIDAD: CONSÚLTESE LA PÁGINA 4 PARA INFORMACIÓN IMPORTANTE RELATIVA A CUESTIONES DE GARANTÍA Y NORMATIVA DE CONTROL DE EMISIONES.

BOCINAS DE AIRE GL1800 DE MONTAJE FRONTAL

RIVCO

PARA HONDA GL1800 GOLD WING 01-17

- Incluye acabado cromado en espejo y un potente sonido imbatible; las bocinas emiten un potente sonido de advertencia de 128 dB
- Usa el botón de bocina de serie
- Se monta en la defensa del motor del lado derecho
- Instalación sencilla y rápida con tornillos en unos 30 minutos
- El set incluye compresor, cubiertas anti polvo/insectos, todos los herrajes necesarios, manguitos, fusible y relé, cableado e instrucciones detalladas con imágenes





DESCRIPCIÓN	N.º ART.
Bocinas de aire GL1800 de montaje frontal	2107-0086

KURYAKYN

KIT DE BOCINA DE AIRE SUPER DELUXE WOLO® BAD BOY™

- Obtenga el doble de potencia y mejor sonido con esta bocina de aire de doble tono 530/680 Hz, 118 decibeles
- Compresor de gran resistencia, libre de mantenimiento
- Instalación plug-n-play
- Compatible con todas las aplicaciones de 12 V y tubos de 19 mm – 38 mm ($^3/_4$" – 1$^1/_2$") de diámetro



DESCRIPCIÓN	N.º ART.
Kit de bocina Super Deluxe Wolo® Bad Boy™	2107-0210

CHRIS PRODUCTS

BOCINAS 12V

- Bocinas cromadas de 2 conexiones, 12V, tono potente y profundo



2107-0008



2107-0020



2107-0007



2107-0021

TAMAÑO	CLASIFICACIÓN DECIBELIOS	N.º ART.
64 mm (2$^1/_2$") 1,5 amperios	90-105	2107-0008
64 mm (2$^1/_2$") 1,5 amperios	90-105	2107-0020

TAMAÑO	CLASIFICACIÓN DECIBELIOS	N.º ART.
10 cm (4") 3 amperios	90-115	2107-0007
10 cm (4") 3 amperios	90-115	2107-0021



K11-0101



K11-0100



2107-0253



K&S TECHNOLOGIES INCORPORATED

ECE Type Approved

BOCINAS ECONÓMICAS 12V

- Añaden estilo y seguridad a su moto
- Disponible en acabado negro o atractivo cromado
- Disponible con 7 cm de diámetro, con una señal de 105 dB o 108 dB y en 92 mm de diámetro con una señal de 110 dB

DESCRIPCIÓN	N.º ART.
BOCINAS 70 MM (105 dB)	
Cromado	K11-0101
Negro	K11-0100
BOCINAS 70 MM (108 dB)	
Cromado	2107-0253



2107-0251

2107-0252

- Dimensionadas para montarse prácticamente en cualquier sitio
- Venta por unidad

DESCRIPCIÓN	N.º ART.
BOCINAS 92 MM (110 dB)	
Cromado	2107-0251
Negro	2107-0252

K&S TECHNOLOGIES INCORPORATED

BOCINA UNIVERSAL

- Diseño universal para aplicaciones de carretera y off-road
- Tipo «caracol», con marcado "E"
- 80mm de diám. con carcasa color negro; 212 g (7,5 oz) de peso neto
- Emite una potente señal acústica de 105 a 118 dB
- Extensión de cableado incluida

DESCRIPCIÓN	N.º ART.
Bocina universal	2107-0307

DESCARGO DE RESPONSABILIDAD: CONSÚLTESE LA PÁGINA 4 PARA INFORMACIÓN IMPORTANTE RELATIVA A CUESTIONES DE GARANTÍA Y NORMATIVA DE CONTROL DE EMISIONES.

ESCAPES
BOLSAS & EQUIPAJE
FUNDAS & SEGURIDAD
ACCESORIOS GENERALES
PARABRISAS
CARENADOS & CARROCERÍA
ASIENTOS & RESPALDOS
MANILLARES & MANDOS MANUALES
ESTRIBERAS & MANDOS DE PIE
ILUMINACIÓN
ELÉCTRICO & INSTRUMENTACIÓN
CORONAS & PIÑONES
CADENAS & CORREAS TRANSMISIÓN
RUEDAS & ACCESORIOS
FRENOS
SUSPENSIÓN
MOTOR
ALIMENTACIÓN DE MOTOR
AUDIO/VIDEO & SOPORTES
ACCESORIOS PARA PILOTO
TORNILLERÍA & ARTÍCULOS PROMOCIONALES
ÍNDICE

motogadget

MOTOSCOPE PRO



2201-0157



2201-0158



2201-0159



2201-0164

- La más reciente generación de la serie de paneles de instrumentación innovadores de Motogadget
- La ultradelgada carcasa de aluminio macizo está mecanizada por CNC
- La pantalla de 734 LED cuenta con control de brillo automático que permite una óptima legibilidad incluso bajo la luz solar directa
- Las funciones incluyen velocímetro, tacómetro, odómetro e indicador de marcha con cuatro luces indicadoras preinstaladas; indicadores y funciones adicionales pueden añadirse conectando Breakout Boxes (cajas de conexiones vendidas por separado)
- Las Breakout Boxes se conectan a través de un bus digital exclusivo de un solo cable (mo.Bus)
- Las indicaciones y el contador de rev. son totalmente configurables por el usuario
- Dimensiones 109 mm A x 47 mm H x 11 mm P

DESCRIPCIÓN	N.º ART.
MOTOSCOPE PRO	
Negro	**2201-0157**
BREAKOUT BOXES (cajas de conexiones)	
Breakout Box A (terminales de entrada para: combustible/reserva, interruptor de presión de aceite, intermitentes izquierdo y derecho, luz larga, luces de aviso de punto muerto y motor)	**2201-0158**
Breakout Box B (terminales de entrada para: combustible/reserva, interruptor de presión de aceite, intermitentes izquierdo y derecho, luz larga, luces de aviso de punto muerto y motor, temp. de aceite, temp. del agua, temp. ambiente y presión de aceite)	**2201-0159**
SOPORTE DE MONTAJE UNIVERSAL	
Negro anodizado	**2201-0164**

MOTOSCOPE MINI



2201-0101



2201-0103

- Cuenta con un instrumento digital multifuncional
- Extremadamente compacto y ligero
- 251 LED ultraluminosos proporcionan una indicación gráfica de la velocidad del vehículo, odómetro, odómetro parcial, tiempo de viaje y tacómetro
- La carcasa de aluminio macizo está mecanizada por CNC
- Disponibles con acabado negro o cromado
- La iluminación LED se adapta a condiciones día/noche
- Las lecturas pueden visualizarse vertical u horizontalmente

NOTA: No funcionará con sensor de velocidad posterior a 2007

DESCRIPCIÓN	N.º ART.
Negro	**2201-0101**

DESCRIPCIÓN	N.º ART.
Pulido	**2201-0103**

MOTOSCOPE TINY



2210-0196





2210-0197

- Pequeño velocímetro analógico (49 mm)
- Ofrece un estilo clásico con tecnología digital
- Mide la velocidad digitalmente y la muestra con un motor paso a paso y una aguja
- También muestra un reloj, odómetro, odómetro parcial, tensión a bordo y velocidad máxima
- Incluye cuatro LED de control
- Amplia variedad de opciones de montaje
- Disponible en acabado negro o pulido

DESCRIPCIÓN	N.º ART.
Negro	**2210-0196**

DESCRIPCIÓN	N.º ART.
Pulido	**2210-0197**

MST STREAMLINE CUP





- Le permite montar sus velocímetros analógicos de la serie Motoscope Tiny en los manillares
- Diseñado para el montaje en manillares de 22 mm (7/8") y 25,4 mm (1")
- La copa está hecha de aluminio, luego es fresada para obtener una construcción robusta
- La abrazadera en aluminio está cortada por láser con precisión y doblada; proporciona una plataforma de montaje simple y segura
- Incluye los tornillos de acero inoxidable
- Dimensiones de 60 mm L x 56 mm Pr

DESCRIPCIÓN	N.º ART.
22 MM (7/8")	
Negro	**2210-0247**
Pulido	**2210-0319**

DESCRIPCIÓN	N.º ART.
25,4 MM (1")	
Negro anodizado	**2210-0320**
Pulido	**2210-0321**

DESCRIPCIÓN	N.º ART.
ALOJAM. DE MONTAJE EXT.	
Negro	**2210-0322**
Pulido	**2210-0323**

MOTOSIGN MINI





- Panel de luces indicadoras
- Funciona y queda muy bien con el Motoscope Mini
- Carcasa de aluminio macizo mecanizada por CNC
- Cinco LED ultrabrillantes proporcionan diferentes funciones
- Resistencias incorporadas garantizan que la tensión se adapte correctamente a los LED
- Disponible con acabado negro o pulido
- Combina con el Motoscope Mini utilizando el soporte en la página 1045

DESCRIPCIÓN	N.º ART.
Negro	**2201-0104**

DESCRIPCIÓN	N.º ART.
Pulido	**2201-0106**

DESCARGO DE RESPONSABILIDAD: CONSÚLTESE LA PÁGINA 4 PARA INFORMACIÓN IMPORTANTE RELATIVA A CUESTIONES DE GARANTÍA Y NORMATIVA DE CONTROL DE EMISIONES.

motogadget

ABRAZADERA SUPERIOR DE MANILLAR MSM METRIC

- Fabricada en aluminio macizo fresado
- Para todas las tijas de Superbike con distancia entre orificios de 85 mm x 33 mm y abrazadera de manillar de 22 mm
- Cinco indicadores LED incorporados
- Disponibles con acabado en anodizado negro o pulido espejo



0603-0317

DESCRIPCIÓN	N.º ART.
Anodizado negro	0603-0317



0603-0318

DESCRIPCIÓN	N.º ART.
Pulido	0603-0318

SOPORTES DE MANILLAR PARA MOTOSCOPE MINI

- El marco de soporte tiene cinco testigos luminosos integrados
- Dos opciones para sujetar el marco de soporte (el marco de soporte debe comprarse por separado para ambas opciones)
- El soporte atornillable se monta directamente con tornillos al manillar; el cable se conduce a través del tubo del manillar (deben perforarse dos agujeros roscados y un agujero para el cable en el manillar)
- El soporte insertable se fija con dos pequeñas abrazaderas fresadas (no es necesario perforar el manillar)



2210-0213



2210-0214



2210-0216





2210-0220

DESCRIPCIÓN	N.º ART.
MARCOS DE SOPORTE	
Negro	2210-0213
Pulido	2210-0214
SOPORTES ATORNILLABLES	
25,4 mm (1") negro	2210-0215

DESCRIPCIÓN	N.º ART.
SOPORTES ATORNILLABLES (CONT.)	
25,4 mm (1") pulido	2210-0216
22 mm (7/8") negro	2210-0217
22 mm (7/8") pulido	2210-0218

DESCRIPCIÓN	N.º ART.
SOPORTES INSERTABLES	
25,4 mm (1") negro	2210-0219
25,4 mm (1") pulido	2210-0220
22 mm (7/8") negro	2210-0221



2201-0124



2201-0121



2201-0123

SOPORTES DE MONTAJE MOTOSCOPE Y MOTOSIGN MINI UNIVERSALES

- Se usa para montar el Motoscope Mini y el Motosign Mini
- Cortado con precisión de una chapa de aluminio de 2,5 mm
- Corte, perfore y adapte para instalarlo en su moto
- Tiene una anchura máxima de 90 mm
- Disponible en acabado negro satinado

DESCRIPCIÓN	N.º ART.
Negro	2201-0124

SOPORTES DE MONTAJE MOTOSCOPE MINI UNIVERSALES

- Se usa para montar el Motoscope Mini
- Cortado con precisión de una chapa de aluminio de 2,5 mm
- Corte, perfore y adapte para instalarlo en su moto
- Tiene una anchura máxima de 90 mm
- Disponible en acabado negro o pulido

DESCRIPCIÓN	N.º ART.
Negro	2201-0121
Pulido	2201-0123

KITS DE CLIPS PARA MANILLAR

- Clips macizos mecanizados por CNC
- Para montar el Motoscope Mini o Motosign Mini a un manillar estándar
- Incluye dos clips individuales (abrazadera, pieza opuesta y tornillo)
- Disponible en acabado, plateado o pulido



2201-0115



2201-0116

DESCRIPCIÓN	N.º ART.
MANILLARES DE 22 MM (7/8")	
Negro	2201-0115
Plata	2201-0116
Pulido	2201-0117

DESCRIPCIÓN	N.º ART.
MANILLARES DE 25,4 MM (1")	
Negro	2201-0118
Pulido	2201-0120

DESCARGO DE RESPONSABILIDAD: CONSÚLTESE LA PÁGINA 4 PARA INFORMACIÓN IMPORTANTE RELATIVA A CUESTIONES DE GARANTÍA Y NORMATIVA DE CONTROL DE EMISIONES.

ESCAPES
BOLSAS & EQUIPAJE
FUNDAS & SEGURIDAD
ACCESORIOS GENERALES
PARABRISAS
CARENADOS & CARROCERÍA
ASIENTOS & RESPALDOS
MANILLARES & MANDOS MANUALES
ESTRIBERAS & MANDOS DE PIE
ILUMINACIÓN
ELÉCTRICO & INSTRUMENTACIÓN
CORONAS & PIÑONES
CADENAS & CORREAS TRANSMISIÓN
RUEDAS & ACCESORIOS
FRENOS
SUSPENSIÓN
MOTOR
ALIMENTACIÓN DE MOTOR
AUDIO/VIDEO & SOPORTES
ACCESORIOS PARA PILOTO
TORNILLERÍA & ARTÍCULOS PROMOCIONALES
ÍNDICE

motogadget

VELOCÍMETROS MST

- Velocímetros analógicos pequeños (49 mm) con estilo old school retro, basado en el diseño aerodinámico de los años 40 y 50
- Mide la velocidad digitalmente y la muestra con un motor paso a paso y una aguja
- También muestra un reloj, odómetro, odómetro parcial, tensión a bordo y velocidad máxima
- Incluye cuatro LED de control
- Amplia variedad de opciones de montaje
- Speedster disponible en acabado anodizado negro o pulido; Vintage tiene un acabado en latón



2210-0316



2210-0318

DESCRIPCIÓN	N.º ART.
Speedster, anodizado negro	2210-0316
Speedster, pulido	2210-0317

DESCRIPCIÓN	N.º ART.
Vintage, latón	2210-0318

motogadget

SENSOR DE VELOCIDAD M5



- Sensor de proximidad inductivo con señal negativa/masa para usar con instrumentos Motogadget
- Captura impulsos sin utilizar ningún imán
- Cable de 150 cm de long. con rosca M5 de 25 mm
- Venta por unidad

DESCRIPCIÓN	N.º ART.
Sensor de velocidad	2210-0424

motogadget

IMANES DE RECAMBIO PARA VELOCÍMETRO



- Imanes de neodimio tamaño estándar (5 mm x 2 mm) de recambio para sensores de velocímetro
- Venta en packs de 4

DESCRIPCIÓN	N.º ART.
Imánes de velocímetro	2210-0425

DS-244134

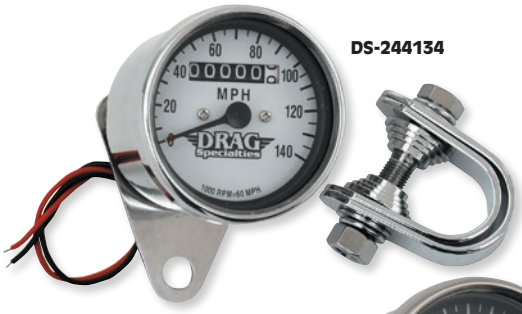

DS-244130



DS-243803



2210-0274



DS-243804



DRAG Specialties

VELOCÍMETROS MINI

- Velocímetros accionados mecánicamente, con cuerpo cromado y aro inoxidable pulido, cuenta con soportes custom de acero cromado con abrazaderas de manillar
- Indicadores no fluctuantes y luces de cuadrante de 12V; mide 63,5 mm x 57,2 mm ($2^1/_2$" x $2^1/_4$")
- Instrumentación en diseño impermeable y resistente a la vibración
- Velocímetros disponibles con panel de fondo blanco o negro translúcido
- Rosca de 12 mm que acepta la mayoría de cables de velocímetro (cable no incluido)

DESCRIPCIÓN	N.º ART.
Relación 1:1 c/ panel blanco	DS-244134
Relación 1:1 c/ panel negro	DS-244130
Relación 2:1 c/ panel blanco	DS-244135
Relación 2:1 c/ panel negro	DS-244131
Relación 2240:60 c/ panel blanco	DS-244136
Relación 2240:60 c/ panel negro	DS-244132

DRAG Specialties

COMPONENTES DE RECAMBIO PARA VELOCÍMETROS Y TACÓMETROS DRAG SPECIALTIES MINI

- Conjunto de abrazadera cromado incluye abrazaderas, arandelas cónicas y todas las tuercas y tornillos necesarios; permite instalar la instrumentación en cualquier tubo de manillar de 25,4 mm (1") o 32 mm ($1^1/_4$")
- Soporte en "Y" de recambio es cromado
- Conjunto zócalo de recambio que incluye bombilla, se adapta a la instrumentación de modelos viejos y nuevos
- Venta por unidad

DESCRIPCIÓN	N.º ART.
Conjunto abrazadera cromado	DS-243803
Soporte en "Y" cromado	DS-243805
Conjunto abrazadera negro brillante	2210-0273
Soporte en "Y" negro brillante	2210-0274
Conjunto reemp. zócalo de goma a presión/bombilla	DS-243804
Bombilla reemp. sólo para zócalo metálico a presión	DS-282096PK

DESCARGO DE RESPONSABILIDAD: CONSÚLTESE LA PÁGINA 4 PARA INFORMACIÓN IMPORTANTE RELATIVA A CUESTIONES DE GARANTÍA Y NORMATIVA DE CONTROL DE EMISIONES.

PRO PERFORMANCE PRODUCTS

TACÓMETRO DE MANILLAR Y KIT ELEVADOR

PARA XVS1100 V-STAR 99-09, XVZ1300 ROYAL STAR 96-07, XVZ1600 ROAD STAR 99-03

- El montaje superior y el alojamiento de tacómetro están mecanizados por CNC en aluminio macizo, pulidos y cromados a la perfección
- Cuenta con un tacómetro electrónico iluminado que sale de la bobina del lado izquierdo
- Disponible con tacómetro de superficie blanca y acabado ranurado en billet
- Soportes verticales de 10 cm (4") cromados proveen una curvatura hacia atrás de 38 mm (1 1/2")
- Incluye todos los herrajes y conectores necesarios, así como instrucciones fáciles de seguir



DESCRIPCIÓN	N.º ART.
Tacómetros/kit elevador de manillar	2211-0017

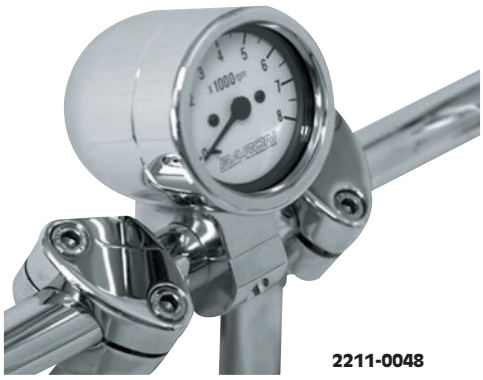

2211-0048

2211-0049



BARON Custom Accessories

TACÓMETROS ESTILO BULLET

- Carcasa elegante, bellamente cromada
- Datos exactos 0-8000 rpm que toda moto necesita
- Se monta fácilmente en múltiples ubicaciones y posiciones
- Iluminación superbrillante para conducción nocturna
- Panel de fondo negro o blanco a elección
- Disponible para manillares de 25,4 mm; 32 mm o 38 mm (1", 1 1/4" o 1 1/2")
- Carcasa compacta 73 mm P x 88,9 mm L (2 7/8" x 3 1/2")
- Incluye herrajes y sencillas instrucciones de montaje
- Compatibles con la mayoría de motocicletas de 2 ó 4 cilindros
- Incluye adaptador de tacómetro para encendido de chispa simple

DESCRIPCIÓN	N.º ART.
MANILLARES DE 25,4 MM (1")	
Panel blanco	2211-0048[1]
Panel negro	2211-0049[1]

DESCRIPCIÓN	N.º ART.
MANILLARES DE 32 MM (1 1/4")	
Panel blanco	2211-0050
Panel negro	2211-0051

DESCRIPCIÓN	N.º ART.
MANILLARES DE 38 MM (1 1/2")	
Panel negro	2211-0083

[1] No para Suzuki C1800R Intruder.



2211-0134



2211-0135

BARON Custom Accessories

TACÓMETROS

- La lectura exacta 0-8000 rpm que toda moto necesita
- Se monta fácilmente en múltiples ubicaciones y posiciones
- Iluminación brillante para conducción nocturna
- Panel de fondo negro o blanco a elección
- Disponible para manillares de 25,4 mm (1")
- Carcasa compacta mide 89 mm L x 73 mm P (3 1/2" x 2 7/8")
- Incluye herrajes y sencillas instrucciones de montaje
- Incluye adaptador de tacómetro para encendido de chispa simple

DESCRIPCIÓN	N.º ART.
Negro con panel blanco	2211-0134

DESCRIPCIÓN	N.º ART.
Negro con panel negro	2211-0135

DESCARGO DE RESPONSABILIDAD: CONSÚLTESE LA PÁGINA 4 PARA INFORMACIÓN IMPORTANTE RELATIVA A CUESTIONES DE GARANTÍA Y NORMATIVA DE CONTROL DE EMISIONES.



2211-0059

2211-0060

2211-0061

TACÓMETROS MINI-BULLET

- Mini carcasa supercompacta, bellamente cromada de 59 mm x 86 mm ($2^5/_{16}$" x $3^3/_8$")
- Datos exactos 0-8000 rpm que toda moto necesita
- Se monta fácilmente en múltiples ubicaciones y posiciones
- Iluminación brillante para conducción nocturna
- Diámetro de anclaje de 25,4 mm (1") permite pasar el cable por el interior del manillar
- Compatibles con la mayoría de motocicletas de 2 ó 4 cilindros
- Montaje opcional en bomba de freno disponible (se vende por separado)
- Base especial permite aplicaciones de montaje personalizadas

CON DIÁMETRO DE ANCLAJE 25,4 MM (1")

DESCRIPCIÓN	N.º ART.
Panel blanco	2211-0059

DESCRIPCIÓN	N.º ART.
Panel negro	2211-0060

MONTAJES OPCIONALES EN BOMBA DE FRENO

COMPATIBLE CON MODELO	N.º ART.
HONDA	
VT750/1100 Shadow 04-17 (todos)	2211-0061
VT1300 Fury/Interstate/Sabre/Stateline 09-17 (todos)	2211-0061
VTX1300C 03-09	2211-0061
VTX1300 Retro 05-09	2211-0061
VTX1300 Tourer 08-09	2211-0061
GL1500 Valkyrie/Interstate/Tourer 99-03 (todos)	2211-0061
VTX1800 02-08 (todos)	2211-0061

COMPATIBLE CON MODELO	N.º ART.
YAMAHA	
XVZ1300A Royal Star 96-01	2211-0061
XVZ1300CT Royal Star Tour Deluxe 05-09	2211-0061
XVZ1300TF Royal Star Venture 99-13	2211-0061
XV1600/1700 Road Star 99-14	2211-0061
XV1700PC Road Warrior 02-09	2211-0061



2211-0127



2211-0128

INTERIORES DE TACÓMETRO

- Reemplaza parte interior de tacómetros Baron 76 mm (3") estilo bullet
- Datos exactos 0-8000 rpm que toda moto necesita
- Disponibles con panel de fondo negro o blanco

DESCRIPCIÓN	N.º ART.
Negro	2211-0127

DESCRIPCIÓN	N.º ART.
Blanco	2211-0128



ADAPTADOR DE TACÓMETRO

- Proporciona la indicación correcta de rpm
- Se adapta a la mayoría de los tacómetros electrónicos adicionales
- Requerido para la mayoría de motores de 2 ó 4 cilindros con encendido de chispa simple
- Requerido para la mayoría de motos equipadas con inyección de combustible
- Reduce la fluctuación de la aguja
- Rediseñado para los propietarios que han tenido problemas de fallo del tacómetro en el pasado

DESCRIPCIÓN	N.º ART.
Adaptador de tacómetro	2211-0052

ALOJAMIENTOS FORMATO PUNTA DE BALA PARA INSTRUMENTOS



2211-0066

- Carcasa cromada de aluminio macizo con aro extraíble
- Acepta específicamente tacómetros con dimensiones de cuerpo de 61 mm (2,4") de diámetro y una profundidad de 58,4 mm (2,3") junto con diámetros de aro de 67,3 mm (2,65")
- Ideal para usar con Drag Specialties N.º ART. 2211-0031, 2211-0032, 2210-0051 y 2210-0052
- Puede montarse en múltiples ubicaciones y posiciones
- Montaje integral para manillares de 25,4 mm (1"), 32 mm ($1^1/_4$") o 38 mm ($1^1/_2$")
- Fáciles de instalar

DESCRIPCIÓN	N.º ART.
Para manillares de 25,4 mm (1")	2211-0066
Para manillares de 32 mm ($1^1/_4$")	2211-0067



SOPORTE PARA VELOCÍMETRO

PARA HONDA VTX1800C 02-08

- El soporte para velocímetro está diseñado para ser compatible con el manillar Xtreme de Baron
- Permite el montaje del velocímetro de serie
- Método de fijación único que no requiere de perforación y permite al piloto colocar el velocímetro a una altura que cumpla sus preferencias
- Cromado para lograr ese aspecto perfecto e integrado
- Fáciles de instalar

DESCRIPCIÓN	N.º ART.
Soporte para velocímetro	2210-0272

DESCARGO DE RESPONSABILIDAD: CONSÚLTESE LA PÁGINA 4 PARA INFORMACIÓN IMPORTANTE RELATIVA A CUESTIONES DE GARANTÍA Y NORMATIVA DE CONTROL DE EMISIONES.




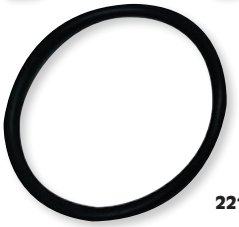
2210-0538

2210-0539

2210-0541

CYCLE Performance Products, Inc.

SOPORTES PARA INSTRUMENTOS

- Mini soportes para calibres sencillos o dobles
- Incluye adaptadores para indicadores Drag Specialties de 61 mm (2,4") o Pro-Cycle 67 mm (2⁵/₈") de Auto Meter
- Fabricados en aluminio mecanizado CNC
- Para manillares de torreta recta o en «T»

TIPO	N.º ART.
Un único mini soporte para instrumentación para indicadores de 61 mm (2,4") o 67 mm (2⁵/₈") de diámetro en manillares rectos	2210-0538
Mini soporte sobre para instrumentación para indicadores de 61 mm (2,4") o 67 mm (2⁵/₈") de diámetro en manillares rectos	2210-0539
Un único mini soporte para instrumentación para indicadores de 61 mm (2,4") o 67 mm (2⁵/₈") de diámetro en manillares en "T" de 25,4 mm (1")	2210-0540
Un único mini soporte para instrumentación para indicadores de 61 mm (2,4") or 67 mm (2⁵/₈") de diámetro en manillares en "T" de 32 mm (1¼")	2210-0541
Un único mini soporte para instrumentación para indicadores de 61 mm (2,4") or 67 mm (2⁵/₈") de diámetro en manillares en "T" de 38 mm (1½")	2210-0542

SOPORTE PLANO PARA DOBLE INSTRUMENTACIÓN

PARA TRIUMPH

- Añade un aspecto elegante de perfil bajo a la parte frontal de su moto que logra llamar la atención
- Crea una posición plana para la instrumentación y reubica el interruptor de encendido
- Mecanizado en aluminio
- Se atornilla directamente sin modificaciones
- Herraje de acero inoxidable incluido
- El modelo con clip es más amplio y deja espacio para los controles de clip y la abrazadera


2210-0434

COMPATIBLE CON MODELO	N.º ART.
MANILLARES ESTÁNDAR	
Bonneville T100 EFI 09-16	2210-0434
Bonneville T100 CARB 02-08	2210-0434
Bonneville 09-15	2210-0434
Thruxton 900 EFI 09-16	2210-0434

COMPATIBLE CON MODELO	N.º ART.
MANILLARES ESTÁNDAR (CONT.)	
Thruxton 900 CARB 04-08	2210-0434
SEMIMANILLARES	
Thruxton 900 004-08	2210-0527

SOPORTE PARA INSTRUMENTACIÓN

- Admite una configuración para un tacómetro o un velocímetro
- Diseñado para funcionar con instrumentos que tienen testigos luminosos LED incorporados
- Diseñado para inspirar un aspecto custom estilizado y de perfil bajo
- Mecanizado en aluminio
- Recubierto con un acabado negro durable
- Se atornilla directamente sin modificaciones
- Herraje de acero inoxidable incluido

NOTA: Los modelos de instrumentos LCD perderán los testigos luminosos de luz larga, intermitentes, aceite y punto muerto.

NOTA: La instalación requiere soportes laterales de foco delantero British Customs, N.º ART. 2001-1433, o un foco delantero de bajo perfil.



DESCRIPCIÓN	N.º ART.
Soporte para instrumentación	2210-0435

COMPATIBLE CON MODELO	COMPATIBLE CON MODELO
TRIUMPH	**TRIUMPH (CONT.)**
Bonneville T100 EFI 09-16	Scrambler CARB 06-08
Bonneville T100 CARB 02-08	Thruxton 900 EFI 09-16
Bonneville 09-15	Thruxton 900 CARB 04-08
Scrambler 900 EFI 09-16	

KIT REUBICADOR PARA ENCENDIDO

- Proporciona un aspecto depurado y pulido, moviendo el interruptor de encendido fuera de la parte frontal y ocultándolo a lo largo del bastidor
- Fabricado en aluminio 6061
- Acabado en anodizado negro
- Instalación rápida y sencilla



DESCRIPCIÓN	N.º ART.
Kit reubicador para encendido	2106-0403

COMPATIBLE CON MODELO	COMPATIBLE CON MODELO
TRIUMPH	**TRIUMPH (CONT.)**
Bonneville T100 EFI 09-16	Scrambler 900 CARB 06-08
Bonneville T100 CARB 02-08	Thruxton 900 EFI 09-16
Bonneville 09-15	Thruxton 900 CARB 04-08
Scrambler 900 EFI 09-16	

ESCAPES
BOLSAS & EQUIPAJE
FUNDAS & SEGURIDAD
ACCESORIOS GENERALES
PARABRISAS
CARENADOS & CARROCERÍA
ASIENTOS & RESPALDOS
MANILLARES & MANDOS MANUALES
ESTRIBERAS & MANDOS DE PIE
ILUMINACIÓN
ELÉCTRICO & INSTRUMENTACIÓN
CORONAS & PIÑONES
CADENAS & CORREAS TRANSMISIÓN
RUEDAS & ACCESORIOS
FRENOS
SUSPENSIÓN
MOTOR
ALIMENTACIÓN DE MOTOR
AUDIO/VIDEO & SOPORTES
ACCESORIOS PARA PILOTO
TORNILLERÍA & ARTÍCULOS PROMOCIONALES
ÍNDICE

DESCARGO DE RESPONSABILIDAD: CONSÚLTESE LA PÁGINA 4 PARA INFORMACIÓN IMPORTANTE RELATIVA A CUESTIONES DE GARANTÍA Y NORMATIVA DE CONTROL DE EMISIONES.

ESCAPES
BOLSAS & EQUIPAJE
FUNDAS & SEGURIDAD
ACCESORIOS GENERALES
PARABRISAS
CARENADOS & CARROCERÍA
ASIENTOS & RESPALDOS
MANILLARES & MANDOS MANUALES
ESTRIBERAS & MANDOS DE PIE
ILUMINACIÓN
ELÉCTRICO & INSTRUMENTACIÓN
CORONAS & PIÑONES
CADENAS & CORREAS TRANSMISIÓN
RUEDAS & ACCESORIOS
FRENOS
SUSPENSIÓN
MOTOR
ALIMENTACIÓN DE MOTOR
AUDIO/VIDEO & SOPORTES
ACCESORIOS PARA PILOTO
TORNILLERÍA & ARTÍCULOS PROMOCIONALES
ÍNDICE

KOSO® Feel The Speed









MEDIDOR MULTIFUNCIONAL RS-2/REGISTRADOR DE DATOS

- El piloto puede registrar sus datos (velocidad objetivo, distancia objetivo, velocidad máxima y rpm máximas)
- Se encuentra en la parte superior del medidor, el piloto se beneficiará de un grupo de LEDs rojos para obtener el punto de cambio correcto
- Incluye el sensor y el soporte para el montaje
- Instalar en la mayoría de las aplicaciones
- Con ocho colores a elegir en pantalla positiva y negativa para optimizar la lectura durante el día o la noche

DESCRIPCIÓN	N.º ART.
Medidor multifuncional RS-2/registrador de datos	2212-0831





VELOCÍMETRO MULTIFUNCIÓN RX-3 TFT

- Incluye una moderna pantalla TFT que muestra información, con ajuste de brillo diurno y nocturno y 5 colores diferentespara su selección
- Compacto, ligero y fácil de manejar; ofrece un diseño limpio y sencillo
- Se puede usar con cualquier aplicación
- Cuenta con un conector plug-and-play disponible para la Honda Grom® y la Honda Monkey® (se comprará por separado)



DESCRIPCIÓN	N.º ART.
Velocímetro multifunción RX-3 TFT	2212-0828



2201-0071



2201-0072

2201-0173



TÜV APPROVED ABE

VELOCÍMETROS RX-1N ESTILO GP CON ABE

- Instrumento fácil de leer con tacómetro tipo cuadrante y display digital
- Cuadrante retroiluminado con aguja iluminada muestra el tacómetro con rango de 15 000 rpm
- Pantalla digital retroiluminada que indica la velocidad (0-359 km/h; 0-223 mph), odómetro, dos odómetros parciales, temperatura del agua, temperatura del aceite, reloj y nivel de combustible (pantalla 10 barras)
- Aviso de velocidad ajustable, luz de aviso de sobrerrégimen, aviso de exceso de temperatura y aviso de reserva de combustible
- Mantiene registro de velocidad máxima, máx. rpm y máx. temperatura
- También cuenta con temporizador de velocidad objetivo, temporizador de distancia objetivo y temporizador de velocidad máxima (velocidad, distancia, rpm y temporizador)
- Testigos luminosos indican punto muerto, luz larga, presión de aceite, luz indicadora de rpm para cambio de marcha, aviso de velocidad, intermitentes y prueba de motor
- Dimensiones: 152,4 mm An x 81,3 mm Al x 50,8 mm Pr (6" x 3,2" x 2")
- Incluye soporte de instrumento, sensor de temperatura del agua y velocidad con soporte e imán

DESCRIPCIÓN	N.º ART.
Blanco retroiluminado en azul	2201-0071

DESCRIPCIÓN	N.º ART.
Negro retroiluminado en blanco	2201-0072

DESCRIPCIÓN	N.º ART.
Negro retroiluminado en azul	2201-0173

DESCARGO DE RESPONSABILIDAD: CONSÚLTESE LA PÁGINA 4 PARA INFORMACIÓN IMPORTANTE RELATIVA A CUESTIONES DE GARANTÍA Y NORMATIVA DE CONTROL DE EMISIONES.

KOSO® Feel The Speed

MARCADOR RXF





- La escala de rpm ajustable permite adaptar el instrumento a cualquier aplicación de motor
- Los testigos luminosos integrados proporcionan toda la información necesaria para cualquier uso de calle
- Display retroiluminado transparente indica la velocidad (0360 km/h; 0225 mph), tacómetro, odómetro, odómetro parcial, termómetro, temperatura del agua, indicador de marcha engranada, medidor de tensión, indicador de combustible, reloj, etc

DESCRIPCIÓN	N.º ART.
Marcador RXF	2201-0191

VELOCÍMETRO ELECTRÓNICO MULTIFUNCIÓN XR-SR



- Fácil de leer, display digital retroiluminado en azul con ocho testigos luminosos
- La pantalla indica velocidad (km/h; mph), odómetro, dos odómetros parciales, tacómetro (resolución 100 rpm), nivel de combustible (10 barras) y temperatura del motor
- Se ajusta a cualquier motor y tamaño de neumático
- Mantiene registro de velocidad máxima, máx. rpm y máx. temperatura
- Testigos luminosos de punto muerto, luz larga, luz corta, intermitentes, presión de aceite y temperatura del agua
- El instrumento mide 72,4 mm Al x 116,1 mm An x 31,8 mm P (2,85" x 4,57" x 1,25")
- Incluye soporte de instrumento, sensor de velocidad con soporte, imán del sensor de velocidad y sensor de temperatura del agua (requiere adaptador del sensor de temperatura de agua; se vende por separado)

DESCRIPCIÓN	N.º ART.
Velocímetro multifunción XR-SR	2210-0119

VELOCÍMETRO XR-01S



- Cuenta con una pantalla LCD más grande, de mayor calidad y fácil de leer
- Incluye seis testigos luminosos con colores correspondientes: punto muerto (verde), luz larga (azul), intermitente (verde), EOBD (ámbar) y alarma de temperatura (rojo)
- El indicador se puede ajustar en km/h (0-360 km/h) o en mph (0-225 mph)
- También tiene odómetro, dos cuentahoras, contador de horas de mantenimiento para cambio de aceite (con símbolo de aceite), dos odómetros parciales, medidor de tensión (con aviso de baja tensión), indicador de nivel de combustible y funciones de reloj
- Cinco ajustes de brillo de la retroiluminación
- Incluye instrumento, mazo de cables de extensión, sensor de velocímetro, soportes de montaje y herrajes
- Medidas 74,8 mm L x 77,5 mm An x 24 mm Pr (2,94" x 3,05" x 0,94")

DESCRIPCIÓN	N.º ART.
Velocímetro XR-01S	2210-0412

VELOCÍMETROS DL-03SR TIPO GP

2210-0311



2210-0378



- Display grande y fácil de leer, con testigos luminosos y retroiluminación
- Pantalla digital retroiluminada que indica la velocidad (0-360 km/h; 0-225 mph), odómetro y dos odómetros parciales
- El sensor de velocidad y el soporte universal permiten instalar este instrumento en casi cualquier aplicación
- Cuadrante retroiluminado con aguja iluminada muestra el tacómetro con rango de 15 000 rpm
- Aviso de velocidad ajustable, luz de aviso de sobrerrégimen, aviso de exceso de temperatura y aviso de reserva de combustible
- Mantiene registro de velocidad máxima, máx. rpm y máx. temperatura
- Disponible en cromado y negro

DESCRIPCIÓN	N.º ART.
Cromado	2210-0311

DESCRIPCIÓN	N.º ART.
Negro	2210-0378

DESCARGO DE RESPONSABILIDAD: CONSÚLTESE LA PÁGINA 4 PARA INFORMACIÓN IMPORTANTE RELATIVA A CUESTIONES DE GARANTÍA Y NORMATIVA DE CONTROL DE EMISIONES.

KOSO® Feel The Speed

2211-0175



2211-0176

VELOCÍMETROS MULTIFUNCIÓN TNT-04

- Pantalla LCD con ocho colores intercambiables
- Mide la velocidad (0- 0360 km/h;0- 225 mph), rpm, medidor de combustible, testigos luminosos y posición de marcha
- Disponibles con aro plata o negro
- Dimensiones 83,8 mm (3,3") de diám. sin aro (94,5 mm (3,72") de diám. con aro) x 55,6 mm (2,19") P



DESCRIPCIÓN	N.º ART.
Aro plateado	2211-0175

DESCRIPCIÓN	N.º ART.
Aro negro	2211-0176

2211-0173





2211-0174





2201-0204

VELOCÍMETROS MULTIFUNCIÓN TNT-B

PARA YAMAHA BOLT 14-18



- Pantalla LCD con ocho colores intercambiables
- Mide la velocidad (0- 0360 km/h;0- 225 mph), rpm, medidor de combustible, testigos luminosos y posición de marcha
- Disponibles con aro plata o negro
- Dimensiones 83,8 mm (3,3") de diám. sin aro (94,5 mm (3,72") de diám. con aro) x 55,6 mm (2,19") P

DESCRIPCIÓN	N.º ART.
Aro plateado	2211-0173
Aro negro	2211-0174

DESCRIPCIÓN	N.º ART.
Kit de montaje para N.º ART. 2211-0173, 2211-0174	2201-0204

MULTÍMETRO «TNT D64»



- Fácil de leer, indicación con aguja transparente que incluye una pantalla digital multifunción con cinco testigos luminosos
- El indicador muestra velocidad (km/h; mph), tacómetro, nivel de combustible, tensión efectiva y testigos luminosos
- Se ajusta a cualquier motor y tamaño de neumático
- Mantiene registro de velocidad máxima, máx. rpm y máx. temperatura
- Testigos luminosos de punto muerto, luz larga, luz corta, luces de emergencia, intermitentes, repetidor y luz indicadora de RPM para cambio de marcha

DESCRIPCIÓN	N.º ART.
Multímetro «TNT D64»	2201-0192

DESCARGO DE RESPONSABILIDAD: CONSÚLTESE LA PÁGINA 4 PARA INFORMACIÓN IMPORTANTE RELATIVA A CUESTIONES DE GARANTÍA Y NORMATIVA DE CONTROL DE EMISIONES.

KOSO® Feel The Speed

CABINA DE COMPETICIÓN DB-03

- La escala de rpm ajustable permite adaptar el instrumento a cualquier aplicación de motor
- Los testigos luminosos integrados proporcionan toda la información necesaria para cualquier uso de calle
- Display retroiluminado en azul indica la velocidad (0-360 km/h; 0-223 mph), tacómetro, odómetro, odómetro parcial, termómetro, temperatura del agua, indicador de marcha engranada, medidor de tensión y nivel de combustible
- La luz indicadora para cambio de marcha le dice cuándo es el momento de cambiar de marcha
- Dimensiones 120 mm A x 44,1 mm H x 68,5 mm P



DESCRIPCIÓN	N.º ART.
Multímetro de competición DB-03	2201-0175

VELOCÍMETRO MULTIFUNCIÓN DB-01RN

- Fácil de usar con pantalla grande
- Con velocímetro (0- 360 km/h; 0- 225 mph), odómetro, tacómetro, cuentakilómetros parcial, medidor de combustible, voltímetro y reloj
- Dimensiones 11,9 cm L x 1,98 cm A x 4,59 cm H (4,72" x 0,78" x 1,81")



DESCRIPCIÓN	N.º ART.
Velocímetro multifunción DB-01RN	2210-0457

VELOCÍMETRO DB EX-02

- Diseño pequeño, funciona con batería
- Pantalla retroiluminada en blanco indica la velocidad (0-360 km/h; 0-223 mph), odómetro, odómetro parcial, voltímetro, y cinco testigos luminosos multicolor
- Dimensiones 120 mm A x 23 mm H x 40 mm P (4,72" x 0,90" x 1,57")



DESCRIPCIÓN	N.º ART.
Velocímetro DB EX-02	2210-0366

VELOCÍMETRO DE CALLE/COMPETICIÓN DB-02R

- Display digital LCD fácil de leer retroiluminado en blanco
- Indica la velocidad (0-360 km/h; 0-225 mph), tacómetro digital y gráfico de barras, odómetro, dos odómetros parciales, cuentahoras, termómetro, medidor de tensión y nivel de combustible
- Testigos luminosos para aviso de cambio de marcha de tres etapas, aviso de velocidad y de temperatura ajustables
- Mantiene registro de velocidad máxima, máx. rpm y máx. temperatura
- Las características adicionales incluyen temporizador de velocidad objetivo, temporizador de distancia objetivo y temporizador de velocidad máxima
- Dimensiones 108,7 cm A x 66 cm H x 26,7 cm P (4,28" x 2,6" x 1,05")
- Incluye soporte de instrumento, sensor de velocidad activo, soportes e imán del sensor de velocidad y dos sensores de temperatura
- Kit indicador de conexión directa N.º ART. 2201-0084 disponible por separado



DESCRIPCIÓN	N.º ART.
Velocímetro de calle/competición DB-02R	2201-0083



KIT INDICADOR DE CONEXIÓN DIRECTA PARA VELOCÍMETROS KOSO DB-02 Y DB-02R

- Se acopla a los velocímetros DB-02 y DB-02R para añadir indicadores adicionales
- A diferencia de otros kits indicadores, este modelo puede personalizarse para satisfacer cualquier uso
- Ocho ranuras de testigos luminosos aceptan cualquiera de los doce símbolos disponibles: intermitente, intermitente (opción 2), emergencia, luz larga, luz corta, combustible, agua, punto muerto, reversa, motor, aceite, mantenimiento y negro sólido
- Dimensiones 141,5 cm A x 72,4 cm H x 18,5 cm P (5,57" x 2,85" x 0,73")

DESCRIPCIÓN	N.º ART.
Kit indicador de conexión directa	2201-0084

DESCARGO DE RESPONSABILIDAD: CONSÚLTESE LA PÁGINA 4 PARA INFORMACIÓN IMPORTANTE RELATIVA A CUESTIONES DE GARANTÍA Y NORMATIVA DE CONTROL DE EMISIONES.

KOSO® Feel The Speed



2211-0182

VELOCÍMETROS D75

- Display fácil de leer
- Rango de 0 a 140 km/h o de 0 a 360 km/h, dependiendo del modelo; se ajusta a mph
- Rango efectivo de temperatura -10-60 °C (14-140°F)
- Cinco opciones de retroiluminación ajustables
- Negro con aro negro
- Mide 85,5 mm (3,36") en el panel, 79,5 mm (3,12") para la carcasa del instrumento

DESCRIPCIÓN	N.º ART.
0-140 km/h	2211-0182
0-240 km/h	2210-0487



2210-0377

D-64 SPEEDOMETERS

- Cuerpo de acero inoxidable con un cuadrante retroiluminado fácil de leer y display digital
- La pantalla muestra la velocidad con un rango de 0-160 mph (unidad de indicación: 1 km/h) o 0-260 km/h (unidad de indicación: 1 km/h)
- El display digital posee odómetro, odómetro parcial e indica el nivel de combustible
- Cuenta con testigos para intermitente, luz larga, presión de aceite y punto muerto
- Mide 64 mm (2,52") de diám. sin aro 69,1 mm (2,72") de diám. con aro x 56,9 mm P
- Incluye soporte de instrumento, sensor de velocidad pasivo y sensor de velocidad tipo S, soporte e imán

DESCRIPCIÓN	N.º ART.
Indicación 0-160 km/h	2210-0377
Indicación 0-260 km/h	2210-0376



2210-0375

VELOCÍMETROS D55 TIPO GP

- Mide ya sea 0-260 km/h o 0-160 km/h
- Incluye odómetro y cuentakilómetros parcial
- Ajuste de la circunferencia de neumático de 0-2999 mm
- Retroiluminación azul con pantalla en negro

DESCRIPCIÓN	N.º ART.
VELOCÍMETRO 0-160 KM/H	
Negro	2210-0375
VELOCÍMETRO 0-260 KM/H	
Negro	2210-0372



VELOCÍMETRO D48

- Rango de indicación de 0-160 km/h
- Incluye odómetro, odómetro parcial y ajustes de circunferencia de neumático
- Negro con retroiluminación azul

DESCRIPCIÓN	N.º ART.
Velocímetro D48	2210-0410



VELOCÍMETRO GPS PLUG-N-PLAY

- Simple, versátil accesorio que es el futuro de los conversores de señal de velocidad GPS
- El conversor de señal de velocidad GPS ofrece una conexión de 66 satélites que capta la señal de satélite; el conversor luego la transfiere a una señal de pulsos que comunica la velocidad al velocímetro
- Aspecto elegante, inalámbrico, proporciona una alternativa perfecta a los sensores convencionales que se instalan en la rueda
- El convertidor tiene una memoria interna de 20 km, por lo que no hay que preocuparse al entrar en un túnel o si se pierde la señal

DESCRIPCIÓN	N.º ART.
Velocímetro GPS plug-n-play	2210-0413

DESCARGO DE RESPONSABILIDAD: CONSÚLTESE LA PÁGINA 4 PARA INFORMACIÓN IMPORTANTE RELATIVA A CUESTIONES DE GARANTÍA Y NORMATIVA DE CONTROL DE EMISIONES.

KOSO® Feel The Speed



Colores de luz de advertencia







TACÓMETRO DE INYECCIÓN ELECTRÓNICA

- Con dos lecturas de temperatura y función opcional para la relación de aire/combustible
- Fácil de leer con gráfico de barras grande y dígitos indicadores de RPM
- Escala ajustable para 10 000, 15 000 o 20 000 rpm se adapta prácticamente a cualquier tipo de motor
- Con funciones de tensión y de reloj
- Supervisión del motor con luz indicadora para cambio de marcha programable y testigos de aviso de temperatura

DESCRIPCIÓN	N.º ART.
Tacómetro «EFI»	2211-0159

TACÓMETRO «PRO-1»

- Diseño pequeño inspirado en las carreras, funciona con la batería interna
- Múltiples funciones incluyendo: tacómetro, termómetro, horas de marcha del motor, registro máx. y funciones de alarma por RPM/temperatura
- Rango 0-20,000 RPM (resolución 100 rpm)
- Rango de ajuste de aviso 5,000-20,000 (resolución 100 rpm)
- Rango total del contador de horas 99.999h, se restablece automáticamente después de 99.999h
- Registro máximo de temperatura 0-250 °C (32-482 °F) con un rango efectivo de temperatura -10-60 °C (14-140 °F)
- Incluye funciones de atenuación de la retroiluminación



DESCRIPCIÓN	N.º ART.
Tacómetro Pro1	2211-0164

2201-0177





2201-0178

TÜV APPROVED ABE

TACÓMETROS RX2N+ ESTILO GP

- Instrumento fácil de leer con tacómetro tipo cuadrante y display digital
- Rango 0-10,000 rpm
- Rango del velocímetro de 0-360 km/h
- Indicador de nivel de temperatura muestra rangos de 0-120 °C

DESCRIPCIÓN	N.º ART.
Negro	2201-0177

DESCRIPCIÓN	N.º ART.
Blanco	2201-0178

TACÓMETRO DE COMPETICIÓN RX2-NR ESTILO GP

- Instrumento fácil de leer con tacómetro tipo cuadrante y display digital
- Rango 0-16,000 rpm; punto luminoso muestra las rpm máx. que se alcanzan con regularidad
- Display digital muestra tacómetro y termómetro
- Luz indicadora para cambio de marcha programable
- Aviso de alta temperatura ajustable
- Mantiene registro de máx. rpm y máx. temperatura
- Dimensiones 135,9 cm A x 101,6 cm H x 52,1 cm P (5,35" x 4" x 2,05")
- Incluye soporte de instrumento y sensor de temperatura

DESCRIPCIÓN	N.º ART.
Tacómetro de competición RX2-NR tipo GP	2201-0085



DESCARGO DE RESPONSABILIDAD: CONSÚLTESE LA PÁGINA 4 PARA INFORMACIÓN IMPORTANTE RELATIVA A CUESTIONES DE GARANTÍA Y NORMATIVA DE CONTROL DE EMISIONES.

KOSO® Feel The Speed



TACÓMETRO «TNT-01R»

- Utiliza el motor paso a paso más robusto del mercado para lograr una increíble respuesta y exactitud de la aguja
- Rango 0-8,000 rpm
- Gran panel analógico cuenta con retroiluminación ajustable para lograr una fácil lectura
- Mide 86,5 mm (3,41") en el panel, 75 mm (2,95") para la carcasa del instrumento
- Disponible con carcasa negra/indicador de superficie negra

DESCRIPCIÓN	N.º ART.
Tacómetro TNT-01R	2211-0140



TACÓMETRO TNT

- Mide 0-10,000 rpm
- Brillo de retroiluminación ajustable

DESCRIPCIÓN	N.º ART.
Tacómetro «TNT»	2211-0151



TACÓMETRO UNIVERSAL ESTILO GP

- Cuadrante plateado fácil de leer, retroiluminado en azul y con aguja iluminada
- Rango 0-15,000 rpm
- El motor paso a paso mantiene la estabilidad de la aguja en los casos de vibración más severa
- Luz indicadora de sobrerrégimen; también puede usarse como luz indicadora para cambio de marcha
- Funciona tanto en modelos con carburador como en los de inyección
- El instrumento mide 48 mm (1,89") de diám. sin aro; 52,8 mm (2,08") de diám. con aro
- Incluye soporte de instrumento

DESCRIPCIÓN	N.º ART.
Tacómetro universal tipo GP	2210-0123



TACÓMETRO/INDICADOR DE TEMPERATURA D55 TIPO GP

- Rango del tacómetro 0-16.000 rpm
- Fácil de leer de noche gracias al dial y a la aguja iluminados
- Rango de temperatura 0-150 °C (32-302 °F)
- Dimensiones 55,1 mm (2,17") de diám

DESCRIPCIÓN	N.º ART.
Tacómetro/indicador de temperatura D55 tipo GP	2211-0183



TACÓMETRO «D75»

- Fácil de leer, con indicador de gran superficie
- Rango 0-15,000 rpm
- Brillo de retroiluminación ajustable
- Rango efectivo de temperatura -10 °C - 60 °C (14 °F - 140 °F)
- Mide 86,5 mm (3,41") en el panel, 75 mm (2,95") para la carcasa del instrumento

DESCRIPCIÓN	N.º ART.
Tacómetro D75; negro con aro negro	2211-0168

DESCARGO DE RESPONSABILIDAD: CONSÚLTESE LA PÁGINA 4 PARA INFORMACIÓN IMPORTANTE RELATIVA A CUESTIONES DE GARANTÍA Y NORMATIVA DE CONTROL DE EMISIONES.

KOSO
Feel The Speed



INDICADORES DE TEMPERATURA «I-GEAR»

- Display digital compacto y fácil de leer
- Rango de indicación de 32-248 °F
- Destellos de aviso cuando la temperatura supera los 248 °F
- Disponible con dígitos rojos o azules
- Miden 39,8 mm de diámetro x 10,92 mm de profundidad (1,57" x 0,43")

DESCRIPCIÓN	N.º ART.
Dígitos azules	2212-0739

DESCRIPCIÓN	N.º ART.
Dígitos rojos	2212-0741

INDICADOR DE TEMPERATURA «MINI 4 DUAL»



- Comprueba la temperatura en dos lugares del sistema de refrigeración
- Proporciona una alarma visual cuando se alcanza la temperatura programada
- Mide hasta 250 °C
- Dimensiones 69,8 cm A x 34,4 cm H x 17,2 cm P (2,74" x 1,35" x 0,67")

DESCRIPCIÓN	N.º ART.
Indicador de temperatura «Mini 4 Dual»	2212-0560

INDICADOR DE TEMPERATURA DEL AGUA EXTRAPLANO



2212-0561

- Display LCD compacto y fácil de leer
- Indica la temperatura en un rango de 0-120 °C; 32-248 °F
- Advertencia visual de alta temperatura
- Dimensiones 56,4 mm A x 27 mm H x 11 mm P (2,22" x 1,06" x 0,43")

DESCRIPCIÓN	N.º ART.
Dígitos azules; °C	2212-0561



DESCRIPCIÓN	N.º ART.
Dígitos rojos; °F	2212-0735



INDICADORES DE TEMPERATURA «MINI 3 DUAL»

- Desarrollado con los mejores componentes y la última tecnología
- Monitorea la temperatura del motor en dos lugares diferentes para supervisar de cerca el sobrecalentamiento
- Advertencia de temperatura del motor: a 120 °C el indicador parpadea
- Indica la temperatura ambiente para que el conductor pueda supervisar las condiciones y vestirse apropiadamente para el viaje
- Compacto y ligero
- El indicador viene completo con dos sensores
- Dimensiones: 30,5 mm L x 60,5 mm Al x 12,3 mm P (1,2" x 2,4" x 0,5")

DESCRIPCIÓN	N.º ART.
Medidor de temperatura dual Mini 3	2212-0487



INDICADOR DE TEMPERATURA AMBIENTAL

- Complemento perfecto para cualquier aplicación
- Herramienta ideal para monitorizar la temperatura exterior
- Fácil instalación

DESCRIPCIÓN	N.º ART.
Indicador de temperatura ambiental	2212-0553

DESCARGO DE RESPONSABILIDAD: CONSÚLTESE LA PÁGINA 4 PARA INFORMACIÓN IMPORTANTE RELATIVA A CUESTIONES DE GARANTÍA Y NORMATIVA DE CONTROL DE EMISIONES.

KOSO® Feel The Speed

MEDIDORES DIGITALES SUPERFINOS DE VOLTAJE Y TEMPERATURA



2212-0816



2212-0817

- Nuevo medidor digital de tamaño pequeño y compacto con pantalla táctil le permite cambiar entre lectura de voltaje y de temperatura con el toque de su dedo
- Los dígitos azules o rojos iluminados son atractivos y fáciles de leer por la noche
- Cuenta con luz de advertencia intermitente para voltajes por debajo de 8 V o más de 13 V y para su elección de temperatura
- Dimensiones: 57,1 mm A x 28,5 mm H (9" x 11")

DESCRIPCIÓN	N.º ART.
Azul	2212-0816

DESCRIPCIÓN	N.º ART.
Rojo	2212-0817

VOLTÍMETROS EXTRAPLANOS

- Display LCD compacto y fácil de leer
- Indica la tensión en un rango de 8-18V con una resolución de 0,1V
- Destellos de aviso cuando la tensión cae por debajo de los 11,5 V
- Dimensiones: 56,4mm An x 26,9mm Al x 10,9mm Pr (2,22" x 1,06" x 0,43")
- Disponible con dígitos rojos o azules



2212-0311



2212-0563

DESCRIPCIÓN	N.º ART.
Dígitos azules	2212-0311

DESCRIPCIÓN	N.º ART.
Dígitos rojos	2212-0563

RELOJ/VOLTÍMETRO EXTRAPLANO

- Reloj de 24 horas
- El medidor parpadea si la tensión es superior a 14,0 o inferior a 11,0 voltios CC
- Rango efectivo de temperatura de -10 °C - 60 °C (14 °F - 140 °F)
- Dimensiones 56,4 cm A x 27 cm H x 11 cm P (2,2" x 1,06" x 0,43")



DESCRIPCIÓN	N.º ART.
Reloj/voltímetro extraplano	2212-0562

VOLTÍMETROS I-GEAR

- Display compacto y fácil de leer
- Avisador intermitente de bajo voltaje
- Disponible con dígitos rojos o azules
- Miden 39,8 mm de diámetro x 10,92 mm de profundidad (1,57" x 0,43")

2212-0738





2212-0740

DESCRIPCIÓN	N.º ART.
Dígitos azules	2212-0738

DESCRIPCIÓN	N.º ART.
Dígitos rojos	2212-0740



MEDIDOR EGT DUAL

- Diseñado para motos con doble tubo de escape
- Rango de indicación de 100-1.200 °C
- Cuenta con un ajuste de aviso por exceso de temperatura

DESCRIPCIÓN	N.º ART.
Medidor EGT dual	2404-0616



MEDIDOR EGT

- Mide la temperatura entre 100-1.200 °C
- Cuenta con un ajuste de aviso por exceso de temperatura
- Display LED retroiluminado
- Se fija al vehículo con correas de velcro

DESCRIPCIÓN	N.º ART.
Medidor EGT	2404-0615

DESCARGO DE RESPONSABILIDAD: CONSÚLTESE LA PÁGINA 4 PARA INFORMACIÓN IMPORTANTE RELATIVA A CUESTIONES DE GARANTÍA Y NORMATIVA DE CONTROL DE EMISIONES.



KOSO
Feel The Speed



2212-0554



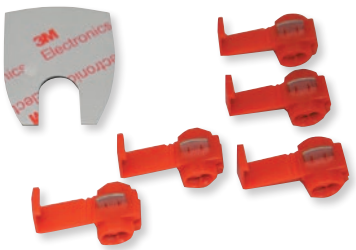



2210-0348

INDICADOR DE MARCHA ENGRANADA

DISEÑADO PARA EL USO EN APLICACIONES DE 12 V CC CON SEÑALES DIGITALES DE VELOCIDAD Y SEÑALES RPM (SEÑAL TTL 0-5V)

- Indicación rápida de la marcha engranada
- Diseño ligero y compacto
- Fáciles de instalar
- Gran pantalla retroiluminada en azul fácil de ver durante el día o la noche
- Rango de marchas indicado: N, 1, 2, 3, 4, 5, 6
- Tensión de funcionamiento 12V CC
- Temperatura de trabajo entre -10 °C y 60 °C
- Dimensiones 37 mm x 51 mm x 17 mm (1,45" x 2" x 0,66")
- Soporte opcional Nº ART. 2210-0348 disponible por separado

DESCRIPCIÓN	N.º ART.
Indicador de marcha engranada	2212-0554

DESCRIPCIÓN	N.º ART.
Soporte opcional para display	2210-0348

CRONÓMETRO DE VUELTA GPS MINI





- La tecnología GPS proporciona una lectura precisa y exacta
- Registra hasta 200 vueltas y visualiza la mejor vuelta, la vuelta más reciente, el promedio de velocidad y muchas otras funciones
- Las indicaciones incluyen fecha/hora, velocidad actual, velocidad media, velocidad máxima, odómetro, tiempo total de la sesión, tiempos actuales de cada vuelta, indicación de tiempo de vuelta individual ajustable, número de vuelta actual, número de la mejor vuelta, mejor tiempo de vuelta, diferencia de tiempo con la mejor vuelta e intensidad de la señal GPS



DESCRIPCIÓN	N.º ART.
Cronómetro de vuelta GPS Mini	2130-0211



RELOJ EXTRAPLANO

- Reloj de 24 horas
- Fácil de montar
- Rango efectivo de temperatura de -10 °C - 60 °C (14 °F - 140 °F)
- Dimensiones 56,4 mm A x 27 mm H x 11 mm P (2,22" x 1,06" x 0,43")

DESCRIPCIÓN	N.º ART.
Reloj extraplano	2211-0149



SOPORTES DE MANILLAR ALOJAMIENTOS BULLET

PARA INSTRUMENTOS KOSO REDONDOS

- Soporte para alojamientos bullet cromados para instrumentos de 55,1 mm (2,17") de diámetro sin aro
- Sistema de soporte único que permite girar el alojamiento del instrumento a la izquierda o derecha hasta 12°

DESCRIPCIÓN	N.º ART.
Soporte para manillares de 38 mm	2210-0130

DESCARGO DE RESPONSABILIDAD: CONSÚLTESE LA PÁGINA 4 PARA INFORMACIÓN IMPORTANTE RELATIVA A CUESTIONES DE GARANTÍA Y NORMATIVA DE CONTROL DE EMISIONES.

KOSO® Feel The Speed

SENSOR DE VELOCIDAD DE RECAMBIO PARA VELOCÍMETROS KOSO



- Sensor de velocidad universal de recambio con cable de 200,5 cm (79")

DESCRIPCIÓN	N.º ART.
Sensor de velocidad de recambio	2210-0131

SENSOR DE VELOCIDAD

PARA BMW R65, R80, R80RT, R100RS, R100RT



- Se utiliza para instrumentos que funcionan con al menos seis puertos de sensores
- Se conecta al árbol de levas y al instrumento
- Fácil montaje

DESCRIPCIÓN	N.º ART.
Sensor de velocidad	2210-0433





CONVERSORES DE SEÑAL DE VELOCIDAD

- Conversores de señal JIS tipo A

DESCRIPCIÓN	N.º ART.
Conversor D	2210-0349
Conversor C	2210-0350
Conversor D c/ conector JST impermeable	2210-0351



ADAPTADOR DE CABLE SENSOR DE VELOCIDAD

- Cable convertidor para el sensor de velocidad de 3 pines

DESCRIPCIÓN	N.º ART.
Cable adaptador sensor de velocidad blanco a negro	2212-0818





TORNILLOS CON IMÁN PARA SENSOR DE VELOCIDAD

- Alternativa simple y fiable para no pegar el imán del sensor a un tornillo o rotor

DESCRIPCIÓN	N.º ART.
$^{5}/_{16}$-18 x $^{7}/_{8}$" L	2210-0133
M5 x P0,8 x 12 mm L	2210-0134
M6 x P1,1 x 5 mm L	2210-0415
M6 x P1,1 x 12,6 mm L	2210-0135
M6 x P1,1 x 19,7 mm L	2210-0136
M6 x P1,0 x 24 mm L	2210-0137
M8 x P1,25 x 22,5 mm L	2210-0138
M8 x P1,25 x 27,5 mm L	2210-0139





SENSORES DE TEMPERATURA DE CULATA

- Rango de 0-252 °C (32-482 °F)
- Para tornillos de culata de 10 mm o 14 mm
- También disponible con conector JST impermeable

DESCRIPCIÓN	N.º ART.
10 mm	2212-0309
14 mm	2212-0310
10 mm c/ conector JST impermeable	2212-0376
14 mm c/ conector JST impermeable	2212-0377



ADAPTADORES PARA SENSOR DE TEMPERATURA DEL AGUA

- Sensores de temperatura de agua en línea
- Se incluyen abrazaderas de montaje

DESCRIPCIÓN	N.º ART.
14 mm	2212-0276
16 mm	2212-0277
18 mm	2212-0278
22 mm	2212-0279
26 mm	2212-0280



SENSORES DE TEMPERATURA DE ACEITE

- Disponibles en varios tamaños para cualquier aplicación

DESCRIPCIÓN	N.º ART.
M10 x P1,00	2212-0284
M10 x P1,25	2212-0285
M14 x P1,25	2212-0286
M14 x P1,50	2212-0287
M16 x P1,50	2212-0288



ADAPTADORES PARA TEMPERATURA DE ACEITE

- Gama de varios tamaños precisos
- Sensor no incluido

TAMAÑO	N.º ART.
M12 x P1,5 x 15 L	0713-0132
M14 x P1,25 x 15 L	0713-0133
M14 x P1,5 x 15 L	0713-0134
M16 x P1,5 x 15 L	0713-0135
M18 x P1,5 x 15 L	0713-0136
M20 x P1,0 x 15 L	0713-0137



CONVERTIDOR CA/CC

- Unidad compacta de aluminio con gran resistencia

DESCRIPCIÓN	N.º ART.
Convertidor CA/CC	2130-0048

DESCARGO DE RESPONSABILIDAD: CONSÚLTESE LA PÁGINA 4 PARA INFORMACIÓN IMPORTANTE RELATIVA A CUESTIONES DE GARANTÍA Y NORMATIVA DE CONTROL DE EMISIONES.

Shindy PRODUCTS

2211-0136

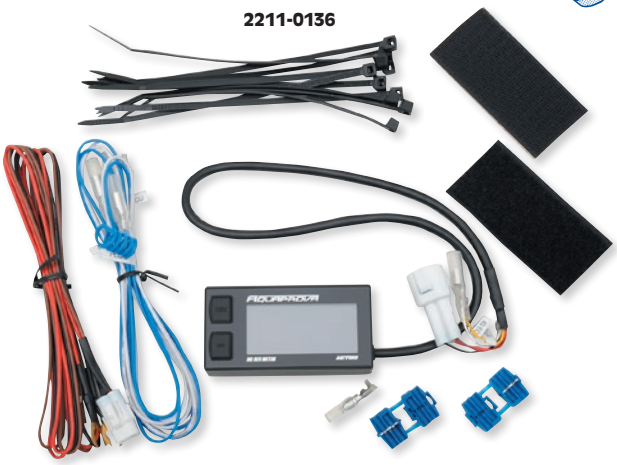

TACÓMETRO/INDICADOR DE TEMPERATURA DIGITAL DE PRECISIÓN LED RETROILUMINADO 12V

- Funciona a partir del suministro externo de 12V (batería de la máquina/alternador)
- Cuenta con lectura numérica digital y display gráfico de barras
- Diseño robusto e impermeable
- Display nítido y fácil de leer
- Los botones grandes facilitan el cambio de funciones, incluso con los guantes puestos

DESCRIPCIÓN	N.º ART.
Tacómetro 12V	2211-0136

2212-0503



- Cuenta con un reloj conveniente
- La memoria interna registra la lectura pico
- El tacómetro cuenta con sensibilidad ajustable y actualizaciones cada 0,3-0,6 segundos, con un rango de 0-19.999 rpm
- El indicador de temperatura actualiza los datos cada segundo, con un rango de indicación de 0-180 °C (32-356 °F)
- La caja del indicador mide 78 mm L x 40 mm A x 20 mm H

DESCRIPCIÓN	N.º ART.
Indicador de temperatura 12V	2212-0503

INDICADOR DE TEMPERATURA DIGITAL DE PRECISIÓN 3 V

- Incluye pila seca de 3V
- No requiere fuente de alimentación externa
- Diseño robusto e impermeable
- Display nítido y fácil de leer
- Los botones grandes facilitan el cambio de funciones, incluso con los guantes puestos
- Cuenta con un reloj conveniente
- La memoria interna registra la lectura pico
- El indicador de temperatura actualiza los datos cada segundo, con un rango de indicación de 0-180 °C (32-356 °F)
- La caja del indicador mide 78 mm L x 40 mm A x 20 mm H



DESCRIPCIÓN	N.º ART.
Indicador de temperatura 3V	2212-0504



INDICADOR LED MICRO

- Indicador Micro LED con cinco LED
- Resistente cuerpo fabricado en aluminio mecanizado CNC
- Luces de punto muerto, luces largas, aviso de aceite e intermitentes
- Ajuste universal; herrajes de montaje incluidos
- Mide 46,8 mm x 13,8 mm x 11,5 mm

DESCRIPCIÓN	N.º ART.
Indicador LED Micro	2212-0729



2212-0205



2212-0206

PLACAS DE MONTAJE PARA INSTRUMENTOS DIGITALES SHINDY

- Disponible para el montaje del lado izquierdo y derecho

DESCRIPCIÓN	N.º ART.
Montaje del lado izquierdo	2212-0205
Montaje del lado derecho	2212-0206

DESCARGO DE RESPONSABILIDAD: CONSÚLTESE LA PÁGINA 4 PARA INFORMACIÓN IMPORTANTE RELATIVA A CUESTIONES DE GARANTÍA Y NORMATIVA DE CONTROL DE EMISIONES.

ESCAPES
BOLSAS & EQUIPAJE
FUNDAS & SEGURIDAD
ACCESORIOS GENERALES
PARABRISAS
CARENADOS & CARROCERÍA
ASIENTOS & RESPALDOS
MANILLARES & MANDOS MANUALES
ESTRIBERAS & MANDOS DE PIE
ILUMINACIÓN
ELÉCTRICO & INSTRUMENTACIÓN
CORONAS & PIÑONES
CADENAS & CORREAS TRANSMISIÓN
RUEDAS & ACCESORIOS
FRENOS
SUSPENSIÓN
MOTOR
ALIMENTACIÓN DE MOTOR
AUDIO/VIDEO & SOPORTES
ACCESORIOS PARA PILOTO
TORNILLERÍA & ARTÍCULOS PROMOCIONALES
ÍNDICE

2212-0102





2212-0085

2212-0100

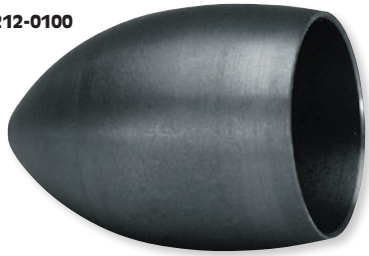



2212-0148



2212-0144

Dakota Digital

INSTRUMENTOS DIGITALES SERIE 3000

- Instrumentos digitales de alta calidad para un verdadero aspecto custom
- El display turquesa de alto contraste es fácil de leer, incluso a la luz del sol
- Circuito con microprocesador proporciona lecturas estables
- Pantalla de instrumentación multifunción dentro de un alojamiento estándar de 52,4 mm ($2^{1}/_{16}$") ó 85,7 mm ($3^{3}/_{8}$") de diámetro
- Contiene varias opciones de indicación incluyendo voltímetro, presión de aceite, temperatura del agua o aceite y lecturas de nivel de combustible o presión de aire
- Varias configuraciones del display ofrecen una flexibilidad ilimitada en opciones de visualización
- Puntos de advertencia ajustables permiten supervisar todas las lecturas
- Sensores, alojamientos para instrumentos y soportes disponibles por separado

DESCRIPCIÓN	N.º ART.
INSTRUMENTOS	
Instrumento multifunción de 52,4 mm ($2^{1}/_{16}$")	**2212-0102**
SENSORES	
Sensor de velocidad de transmisión	**2212-0085**

DESCRIPCIÓN	N.º ART.
ALOJAMIENTOS Y SOPORTES PARA INSTRUMENTOS	
Alojamiento para instrumento en bruto de 52,4 mm ($2^{1}/_{16}$")	**2212-0100**
Alojamiento para instrumento cromado de 85,7 mm ($3^{3}/_{8}$")	**2212-0148**
Alojamiento para instrumento en bruto de 85,7 mm ($3^{3}/_{8}$")	**2212-0150**
Abrazadera de manillar 25,4 mm (1") para alojamiento de instrumento de 85,7 mm ($3^{3}/_{8}$")	**2212-0144**



Dakota Digital

VELOCÍMETRO/TACÓMETRO MODELO 3016 85,7 MM ($3^{3}/_{8}$")

- Tecnología de pantalla gráfica fluorescente de vacío, muy luminosa
- Velocímetro ajustable de 410 km/h (255 mph) se calibra fácilmente para casi cualquier combinación de relación de cambio y tamaño de neumático; calibración por pulsador
- El tacómetro se muestra como gráfico de barras y cuenta con un aviso de punto de cambio ajustable
- La calibración del tacómetro se ajusta fácilmente para combinaciones de uno a 15 cilindros sin utilizar bobinas
- El odómetro cuenta con dos odómetros parciales con puesta a cero, un cuentahoras y un indicador millas/km hasta la próxima revisión con aviso
- Cuenta con testigos para intermitente, punto muerto, baja presión de aceite, baja tensión, luz larga y seguridad
- Realiza cálculos e indica registro de velocidad máx., registro de RPM pico, cronómetro 0-60 y tiempo y velocidad para 402 m ($^{1}/_{4}$ de milla)
- Muestra los testigos "avería motor" y "esperar para arranque"
- El indicador de marcha engranada funciona con transmisiones de 3 a 6 velocidades
- Compatible con autocancelación de intermitentes
- Configuración intuitiva y de fácil manejo permite adaptarlo fácilmente a cualquier moto; funciona con encendidos de simple o doble chispa
- El cable del sensor de velocímetro electrónico OEM se conecta directamente a la parte posterior del instrumento si lo desea
- Carcasa mecanizada en aluminio, aro frontal cromado y lente antideslumbrante resistente a arañazos

DESCRIPCIÓN	N.º ART.
Velocímetro/tacómetro modelo 3016	**2212-0101**

2212-0029



2212-0030



KURYAKYN

INDICADORES LED DE ESTADO DE LA BATERÍA

- Ahora puede examinar si el alternador de su motocicleta está trabajando con sólo un vistazo
- El LED verde indica el rango de funcionamiento normal de 12,5 a 14,5V
- El LED ámbar advierte que la moto no está cargando
- Si la lectura cae por debajo de 10V o supera 15V, un LED rojo intermitente alerta al conductor
- Sencilla conexión mediante dos cables
- El indicador mide aprox. 50,8 mm x 19,1 mm x 4,8 mm (2" x $^{3}/_{4}$" x $^{3}/_{16}$"); el sensor de luz diurna ajusta automáticamente el brillo de los LED

DESCRIPCIÓN	N.º ART.
Negro	**2212-0029**

DESCRIPCIÓN	N.º ART.
Cromado	**2212-0030**

DESCARGO DE RESPONSABILIDAD: CONSÚLTESE LA PÁGINA 4 PARA INFORMACIÓN IMPORTANTE RELATIVA A CUESTIONES DE GARANTÍA Y NORMATIVA DE CONTROL DE EMISIONES.

Sunstar 1064-1082
Parts Unlimited 1083-1089
JT Sprockets 1090-1137
Moose Racing 1138
Driven 1139-1142
Renthal 1143-1154
Accesorios 1155-1161
Poleas 1161



CORONAS & PIÑONES



Delantera acero



Delantera acero con orificios de aligeramiento



Corona de aluminio para buje Ducati



Trasera acero



Buje Ducati



Trasera aluminio

SUNSTAR EST. 1946

PIÑONES Y CORONAS

PIÑONES DE ARRASTRE POWERDRIVE

- Fabricados en acero al cromo-molibdeno endurecido para una incomparable resistencia y durabilidad
- Tratamiento superficial de fosfatado inhibe el óxido y la corrosión, creando resistencia contra estos agentes, lo que resulta en un mejor aspecto y mayor duración
- La mayoría de las aplicaciones para competición incluyen perforaciones de reducción de peso (depende de la aplicación/tamaño de diente)
- Construidos con la misma buena calidad y las especificaciones en que los OEM japoneses han confiado y utilizado desde 1946

CORONAS OEM DE REPUESTO EN ACERO

- Construidas en acero con alto contenido de carbono 1045 de la más alta calidad
- Exclusivo tratamiento térmico y proceso de enfriamiento brusco para mayor resistencia y durabilidad
- La corona de repuesto de acero más resistente y duradera disponible en el mercado
- Ampliamente utilizado en la fabricación de equipos originales, los piñones de acero Sunstar son reconocidos por su calidad y precisión

COMPATIBLE CON MODELO	RELACIÓN DE CAMBIO DE SERIE	CADENA DE SERIE	TAMAÑO PIÑÓN	N°. ART.	TAMAÑO CORONA	N°. ART.	TIPO CORONA TRASERA
APRILIA							
RX/SX50 06-11	Nov-53	420-132	-	-	53	**1210-1143**	(acero)
MX125 04-07	16-45	520-112	17	**1212-1079**	45	**1210-1402**	(acero)
Pegaso 125	14-40	520-104	17	**1212-1079**	39	**1210-1180**	(acero)
88-99				-	40	**1210-1181**	(acero)
				-	43	**1210-1188**	(acero)
RS125 96-05	17-40	520-110	17	**1212-1079**	39	**1210-1180**	(acero)
				-	40	**1210-1181**	(acero)
				-	43	**1210-1188**	(acero)
RS125 06-11	17-40	520-110	17	**1212-1079**	-	-	-
RS125							
Extrema 92-96	16-39	520-106	17	**1212-1079**	39	**1210-1180**	(acero)
RS125 Extrema	17-39	520-108		-	40	**1210-1181**	(acero)
SP 92-96				-	43	**1210-1188**	(acero)
SX125 08-11	15-45	520-	17	**1212-1079**	45	**1210-1402**	(acero)
				-	46	**1210-1223**	(acero)
Tuareg Rally	14-48	520-112	17	**1212-1079**	47	**1210-1224**	(acero)
125 90				-	48	**1210-1210**	(acero)
				-	49	**1210-1211**	(acero)
				-	50	**1210-1212**	(acero)
				-	52	**1210-1213**	(acero)
				-	53	**1210-1216**	(acero)
Tuono125 03-07	14-40	520-106	17	**1212-1079**	39	**1210-1180**	(acero)
				-	40	**1210-1181**	(acero)
				-	43	**1210-1188**	(acero)
ETX350	16-45	520-104	-	-	42	**1210-1226**	(acero)
Tuareg 88				-	46	**1210-1227**	(acero)
				-	47	**1210-1375**	
Pegaso	17-42	520-106	-	-	42	**1210-1226**	(acero)
600 90-91				-	46	**1210-1227**	(acero)
				-	47	**1210-1375**	
Tuareg Wind	17-42	520-106	-	-	42	**1210-1226**	(acero)
600 88-89				-	46	**1210-1227**	(acero)
				-	47	**1210-1375**	

CORONAS WORKS TRIPLESTAR DE ALUMINIO

- Construidas en aluminio 7075-T6 de alta calidad y grado aeroespacial
- Perforaciones de reducción de peso diseñadas por ordenador para hacerlas más ligeras
- Exclusivo diseño de diente-valle proporciona un área de contacto de cadena un 24% mayor para lograr la mejor transferencia de potencia posible
- Recubrimiento de anodizado duro para una mayor durabilidad y un acabado superior

COMPATIBLE CON MODELO	RELACIÓN DE CAMBIO DE SERIE	CADENA DE SERIE	TAMAÑO PIÑÓN	N°. ART.	TAMAÑO CORONA	N°. ART.	TIPO CORONA TRASERA
APRILIA (CONT.)							
Moto 6,5 95-02	16-49	520-108	16	**1212-1188**	42	**1210-1226**	(acero)
					46	**1210-1227**	(acero)
				-	47	**1210-1375**	
Pegaso 650 92	17-47	520-110	16	**1212-1188**	42	**1210-1226**	(acero)
Pegaso 650					46	**1210-1227**	(acero)
93-96				-	47	**1210-1375**	
Pegaso 650	16-47	520-110	15	**1212-1120**	42	**1210-1226**	(acero)
97-00			16	**1212-1122**	46	**1210-1227**	(acero)
				-	47	**1210-1375**	
Pegaso Factory	15-44	520-110	14	**1212-1066**	42	**1210-1226**	(acero)
650 07-09			15	**1212-1073**	46	**1210-1227**	(acero)
				-	47	**1210-1375**	
Pegaso I.E.	16-46	520-110	15	**1212-1120**	42	**1210-1226**	(acero)
650 01-04			16	**1212-1122**	46	**1210-1227**	(acero)
				-	47	**1210-1375**	
Pegaso Strado/	15-44	520-110	14	**1212-1066**	-	-	-
Trail 650 05-09			15	**1212-1073**			
750 Dorsoduro							
16-17	16-46	525-112	-	-	40	**1210-1409**	(acero)
SL 750 Shiver							
16-17	16-44	525-108		-	42	**1210-1411**	(acero)
900 Dorsoduro							
ABS 900 17	-	525-		-	44	**1210-1412**	(acero)
900 Shiver	-	525-		-	46	**1210-1413**	(acero)
ABS 17				-	42	**1211-1792**	(aluminio)
				-	43	**1211-1793**	(aluminio)
				-	44	**1211-1794**	(aluminio)
				-	45	**1211-1795**	(aluminio)
ETV 1000 Capo	17-45	525-112	15	**1212-1033**	45	**1210-1277**	(acero)
Nord/ABS 01-07			16	**1212-1034**			
			17	**1212-1039**		-	

PIÑONES Y CORONAS (CONT.)

COMPATIBLE CON MODELO	RELACIÓN DE CAMBIO DE SERIE	CADENA DE SERIE	TAMAÑO PIÑÓN	N°. ART.	TAMAÑO CORONA	N°. ART.	TIPO CORONA TRASERA
APRILIA (CONT.)							
RST Futura	16-43	525-108	15	**1212-1033**			
1000 01-04			16	**1212-1034**		-	
			17	**1212-1039**		-	
RSV4 1000 RR/ Factory/ ABS 13-17	16-41	525	15	**1212-1033**	40	**1210-1409**	(acero)
RSV4 1000			16	**1212-1034**	42	**1210-1411**	(acero)
RF ABS 17			17	**1212-1039**	44	**1210-1412**	(acero)
				-	46	**1210-1413**	(acero)
				-	42	**1211-1792**	(aluminio)
				-	43	**1211-1793**	(aluminio)
				-	44	**1211-1794**	(aluminio)
				-	45	**1211-1795**	(aluminio)
Tuono 1100	15-42	525	-	-	40	**1210-1409**	(acero)
V4 15-16				-	42	**1210-1411**	(acero)
				-	44	**1210-1412**	(acero)
				-	46	**1210-1413**	(acero)
				-	42	**1211-1792**	(aluminio)
				-	43	**1211-1793**	(aluminio)
				-	44	**1211-1794**	(aluminio)
				-	45	**1211-1795**	(aluminio)
SL Falco R 99-04	16-41	525-108	15	**1212-1033**			
			16	**1212-1034**			
			17	**1212-1039**			
Caponord 1200	17-42	525-112	-	-	40	**1210-1409**	(acero)
15-17 (todos)				-	42	**1210-1411**	(acero)
				-	44	**1210-1412**	(acero)
				-	46	**1210-1413**	(acero)
				-	42	**1211-1792**	(aluminio)
				-	43	**1211-1793**	(aluminio)
				-	44	**1211-1794**	(aluminio)
				-	45	**1211-1795**	(aluminio)
BETA							
RR 250 05-08	14-52	520-114		-	48	**1210-0959**	(acero)
RR 250 09		520		-	50	**1210-0960**	(acero)
Euro 350 01-02	-	520-	-	-	42	**1210-1226**	(acero)
				-	46	**1210-1227**	(acero)
				-	47	**1210-1375**	(acero)
Jonathan 350 01-02	15-41	520-120			42	**1210-1226**	(acero)
Jonathan	16-44	520-122		-	46	**1210-1227**	(acero)
350 03-10				-	47	**1210-1375**	(acero)
RR 350 4T	13-50	520-114		-	48	**1210-0959**	(acero)
Enduro 11-12				-	50	**1210-0960**	(acero)
RR 400/450/ 525 4T 05-09	14-50	520-114	-	-	48	**1210-0959**	(acero)
RR 400 4T Enduro 10-12	13-50	520-114		-	50	**1210-0960**	(acero)
RR 450/ 498/520 RT Enduro 10-12	13-48	520-112		-		-	(acero)
BMW							
F650 94-98	16-47	520-110	15	**1212-1120**	42	**1210-1226**	(acero)
			16	**1212-1122**	46	**1210-1227**	(acero)
F650GS/ABS/ Dakar 99-07	16-47	520-112		-	47	**1210-1375**	(acero)
F650GS/	17-41	525-116	15	**1212-1033**	-	-	-
ABS 08-12			16	**1212-1034**		-	
			17	**1212-1039**		-	
F650ST 99-04	16-47	520-110	15	**1212-1033**	42	**1210-1420**	(acero)
G650GS/	16-47	520-112	16	**1212-1034**			
Sertao 09-13			17	**1212-1039**			
F800GS 09-17	16-42	525-116	15	**1212-1033**	-	-	-
F800GS Adventure 16-17	17-42	525-16	16	**1212-1034**		-	
F800R 09-13	20-47	525-120	17	**1212-1039**		-	
F700GS 13-17	17-42	525-116		-		-	
S 1000 RR 10-11	17-44	525-118	17	**1212-1095**	44	**1211-1407**	(aluminio)
S 1000 RR 12-17	17-45	525-118			45	**1211-1409**	(aluminio)
S 1000 R 14-17	17-42	525-120		-	46	**1211-1410**	(aluminio)
S 1000 XR 15-17	17-46	525-120		-		-	
(520 conversión)	17-44	525-118	16	**1212-1202**	45	**1211-1387**	(aluminio)
	17-45	525-118	-	**1212-1203**	47	**1211-1771**	(aluminio)
	17-46	525-120		-		-	

COMPATIBLE CON MODELO	RELACIÓN DE CAMBIO DE SERIE	CADENA DE SERIE	TAMAÑO PIÑÓN	N°. ART.	TAMAÑO CORONA	N°. ART.	TIPO CORONA TRASERA
CAGIVA							
Mito 125 90-92	14-43	520-116	14	**1212-1024**	39	**1210-1180**	(acero)
Mito 125 EV 93-99	14-41	520-114			40	**1210-1181**	(acero)
Mito 125 EV 00-04	14-38	520-114		-	43	**1210-1188**	(acero)
Mito 125 EV2 05-07	14-43	520-116		-			
SP525 06-10	14-43	520-116		-			
Planet 97-03	14-43	520-116		-		-	
Raptor 125 03	14-39	520-114	14	**1212-1024**	39	**1210-1180**	(acero)
Raptor 125 04-10	14-43	520-116			40	**1210-1181**	(acero)
				-	43	**1210-1188**	(acero)
Supercity	13-42	520-108	14	**1212-1024**	39	**1210-1180**	(acero)
125 92-00					40	**1210-1181**	(acero)
				-	43	**1210-1188**	(acero)
T4 350E/R 87-91	16-42	520-110	-	-	42	**2-366742**	(acero)
T4 500E/R 87-90	15-42	520-110	-	-	42	**2-366742**	(acero)
River 600 95-99	15-43	520-116	15	**1212-1026**	39	**1210-1180**	(acero)
				-	40	**1210-1181**	(acero)
				-	43	**1210-1188**	(acero)
Raptor/V-Raptor 650 01-07	15-45	525-112		**1212-0744**	45	**1210-1269**	(acero)
Raptor/	16-40	530-106	14	**51114**	40	**1210-1299**	(acero)
V-Raptor/			15	**51115**		-	
Xtra-Raptor			16	**51116**		-	
1000 00-06			17	**51117**		-	
			18	**1212-0382**		-	
DAELIM							
Daystar/ Roadwin125 (modelo con tambor trasero)	14-42	428-146	16	**1212-1116**	42	**1210-1162**	(acero)
00-09					56	**1210-1163**	(acero)
VC125 S 96-99	14-43	428-126	16	**1212-1116**	42	**1210-1162**	(acero)
					56	**1210-1163**	(acero)
DERBI							
Senda 50 R 00-02	13-53	420-134	-	-	53	**1210-1143**	(acero)
Senda 50 X-race R 04-10	13-53	420-130	-	-	53	**1210-1143**	(acero)
Senda 50 X-race SM 04-05	14-53	420-130			53	**1210-1143**	(acero)
Senda 50 X-treme R 02-05	13-53	420-130	-	-	53	**1210-1143**	(acero)
Senda 50 X-treme SM 00-05	14-53	420-130	-	-	53	**1210-1143**	(acero)
Baja 125	15-48	428-134	16	**1212-1116**	48	**1210-1168**	(acero)
SM 06-08					50	**1210-1170**	(acero)
Cross City	15-50	428-134	16	**1212-1116**	48	**1210-1168**	(acero)
125 07-08					50	**1210-1170**	(acero)
GPR 125 Nude 04-08	16-50	428-130	14	**22614X**	-	-	-
GPR 125 Nude Sport 06-08	16-50	428-130	16	**1212-1021**		-	
GPR 125 Racing 04-08	16-50	428-130				-	
Mulhacen	14-51	428-130	-	-	48	**1210-1168**	(acero)
125 07-08				-	50	**1210-1170**	(acero)
Senda Baja 125 R Enduro 06-08	17-54	428-142	15	**1212-1028**	48	**1210-1168**	(acero)
Senda Baja 125 SM 06-08	17-52	428-140	17	**1212-1030**	50	**1210-1170**	(acero)
Senda 125 R 4t 04-07	17-54	428-136	-	-	48	**1210-1168**	(acero)
Senda 125 SM 4t 04-07	17-50	428-136		-	50	**1210-1170**	(acero)
Senda 125	17-54	428-142		-		-	
Trail 04-05				-		-	
				-		-	
Terra 125 07-08	14-51	428-130	-	-	48	**1210-1168**	(acero)
				-	50	**1210-1170**	(acero)
DUCATI							
Junior SS 350 91-93	14-45	520-110	-	-	47	**1210-1203**	(acero)
Monster	14-46	520-102	14	**1212-1052**	47	**1210-1203**	(acero)
400 01-04			15	**1212-1067**		-	
Monster Dark	15-48	520-106	14	**1212-1049**	47	**1210-1203**	(acero)
400 05			15	**1212-1063**		-	
SS 400 92-97	14-43	520-108	14	**1212-1052**	47	**1210-1203**	(acero)
			15	**1212-1067**		-	

PIÑONES Y CORONAS continúa en la siguiente página.

PIÑONES Y CORONAS (CONT.)

COMPATIBLE CON MODELO	RELACIÓN DE CAMBIO DE SERIE	CADENA DE SERIE	TAMAÑO PIÑÓN	N°. ART.	TAMAÑO CORONA	N°. ART.	TIPO CORONA TRASERA
DUCATI (CONT.)							
Monster 600 94	15-38	520-98	14	**1212-1052**	47	**1210-1203**	(acero)
Monster Dark 600 95-98	15-43	520-102	15	**1212-1067**		-	
Monster Dark 600 99-04	15-46	520-102		-		-	
SS 600 94	14-36	520-96	14	**1212-1052**	47	**1210-1203**	(acero)
SS 600 95-98	15-41	520-98	15	**1212-1067**		-	
Monster 620 02-03	15-46	520-106	15	**1212-1052**	47	**1210-1203**	(acero)
				1212-1067		-	
Monster 620 04-05	15-46	520-106	14	**1212-1049**	47	**1210-1203**	(acero)
Monster Dark 620 05-06	15-48	520-106	15	**1212-1063**		-	
Multistrada 620 (disco simple)/ (disco doble) 05-07	15-48	520-108	14	**1212-1049**	47	**1210-1203**	(acero)
			15	**1212-1063**		-	
Sport 620 03-04	15-44	520-100	14	**1212-1049**	47	**1210-1203**	(acero)
			15	**1212-1063**		-	
Monster 695 06-08	15-42	520-102	14	**1212-1049**	47	**1210-1203**	(acero)
Monster 696/ ABS 08-14	15-45	520-108	15	**1212-1063**		-	
749 03-05	14-39	525-96	14	**1212-1084**	-	-	-
749 06	14-39	525-98	15	**1212-1087**		-	
749 Dark 04-07	15-39	525-98		-		-	
749 R/Europa 04-07	15-35	525-96		-		-	
749 S 03	14-39	525-96		-		-	
749 S 04-07	14-38	525-96		-		-	
Monster 750 96-99	15-38	520-98	14	**1212-1052**	47	**1210-1203**	(acero)
Monster 750 00-01	15-41	520-100	15	**1212-1067**		-	
Sport 750 01-02	15-40	520-98	14	**1212-1052**	47	**1210-1203**	(acero)
			15	**1212-1067**		-	
SS 750 91-98	15-37	520-98	14	**1212-1052**	47	**1210-1203**	(acero)
SS 750 99-02	14-40	520-98	15	**1212-1067**		-	
Hypermotard 796 10-12	15-41	525-	-	-	-	**1211-2042**	(Buje)
Monster 796/ ABS 11-14	15-39	525-		-	36	**1211-2045**	(aluminio)
				-	37	**1211-2046**	(aluminio)
				-	38	**1211-2047**	(aluminio)
				-	39	**1211-2048**	(aluminio)
				-	40	**1211-2049**	(aluminio)
				-	40	**1211-2050**	(aluminio)
				-	41	**1211-2051**	(aluminio)
				-	42	**1211-2052**	(aluminio)
Monster 797 ABS 17 15-17 (todos)	15-46	520-104	15	**1212-1063**	38	**1210-1407**	(acero)
Monster 800 03-04	15-42	520-102	15	**1212-1052**	47	**1210-1203**	(acero)
				1212-1067		-	
Monster Dark 800 05-07	15-41	520-104	14	**1212-1049**	47	**1210-1203**	(acero)
			15	**1212-1063**		-	
Scrambler 800 15-17 (todos)	15-46	520-104	15	**1212-1063**	38	**1210-1407**	(acero)
				-		-	
Sport 800 03-04	15-39	520-98	14	**1212-1049**	47	**1210-1203**	(acero)
SS 800 03-05	15-39	520-98	15	**1212-1063**		-	
Monster 821 15-17 (todos)	15-46	520-108	14	**1212-1049**	45	**1211-0138**	(acero)
			15	**1212-1063**	48	**1210-0357**	(acero)
				-	48	**5-354748**	(aluminio)
				-	49	**5-354749**	(aluminio)
				-	50	**1210-0359**	(acero)
				-	50	**5-354750**	(aluminio)
				-	51	**5-354751**	(aluminio)
Hypermotard 821 ABS/ SP ABS 13-15	15-45	525-	-	-	-	**1211-2042**	(Buje)
Hyperstrada 821 ABS 13-15	15-45	525-		-	36	**1211-2045**	(aluminio)
848 08-10	15-39	525-		-	37	**1211-2046**	(aluminio)
848 Evo 11-13	15-39	525-		-	38	**1211-2047**	(aluminio)
Streetfighter 12-15	15-42	525-		-	39	**1211-2048**	(aluminio)
				-	40	**1211-2049**	(aluminio)
				-	40	**1211-2050**	(aluminio)
				-	41	**1211-2051**	(aluminio)
				-	42	**1211-2052**	(aluminio)

COMPATIBLE CON MODELO	RELACIÓN DE CAMBIO DE SERIE	CADENA DE SERIE	TAMAÑO PIÑÓN	N°. ART.	TAMAÑO CORONA	N°. ART.	TIPO CORONA TRASERA
DUCATI (CONT.)							
851 Corsa/ Strada 90-92	15-39	520-98	14	**1212-1052**	47	**1210-1203**	(acero)
851 SP 90-92	15-36	520-96	15	**1212-1067**		-	
888 Desmoquattro 93-94	-	-	14	**1212-1052**	47	**1210-1203**	(acero)
888 SP 92-94	15-36	520-96	15	**1212-1067**		-	
Monster 900 93-98	15-39	520-98	14	**1212-1052**	47	**1210-1203**	(acero)
Monster 900 99	15-38	520-98	15	**1212-1067**		-	
Monster 900 00-01	15-39	520-98	15	**1212-1191**	47	**1210-1203**	(acero)
Monster 900 02	15-38					-	
SL 900 Superlight 91-97	15-37	520-96	14	**1212-1052**	47	**1210-1203**	(acero)
			15	**1212-1067**		-	
907 91-92	15-40	520-108	-	-	47	**1210-1203**	(acero)
	15-38	520-106		-		-	
	15-40	520-108		-		-	
Sport 904 02-05			14	**1212-1052**	47	**1210-1203**	(acero)
			15	**1212-1067**		-	
SS 904 89-98	15-37	520-96	14	**1212-1052**	47	**1210-1203**	(acero)
SS 904 99-01	15-40	520-96	15	**1212-1067**		-	
Monster S4 916 01-03	15-37	525-100	14	**1212-1084**	41	**1210-1243**	(acero)
Monster S4 Fogarty 01-03	15-39	525-100	15	**1212-1087**		-	
Monster S4 (racing 520 conversión) 01-03	15-37	525-100	14	**1212-1052**	47	**1210-1203**	(acero)
			15	**1212-1067**		-	
ST4 916 98-04	15-43	525-102	14	**1212-1084**	40	**1210-1242**	(acero)
ST4 996S/ ABS 01-06	15-38	525-100	15	**1212-1087**	41	**1210-1243**	(acero)
ST2 944 97-03	15-42	525-102		-		-	
916 Biposto 94-98	15-36	525-	14	**1212-1084**	-	**1211-2042**	(Buje)
996 Biposto 99-01	15-36	525-	15	**1212-1087**	36	**1211-2045**	(aluminio)
996 SPS 99-01	15-36	525-		-	37	**1211-2046**	(aluminio)
Monster S4R 03-06	15-42	525-		-	38	**1211-2047**	(aluminio)
998 Biposto 02-03	15-36	525-		-	39	**1211-2048**	(aluminio)
998 S 02-03	15-36	525		-	40	**1211-2049**	(aluminio)
				-	41	**1211-2050**	(aluminio)
				-	42	**1211-2051**	(aluminio)
				-	43	**1211-2052**	(aluminio)
999 Biposto/ R/S 03-07	15-36	525-96	14	**1212-1084**	-	-	-
			15	**1212-1087**		-	
Hypermotard 999/SP 16-17	15-43	525-96	14	**1212-1084**	-	-	-
			15	**1212-1087**		-	
GT/Touring 1000 06-10	15-39	525-100	14	**1212-1084**	40	**1210-1242**	(acero)
			15	**1212-1087**	41	**1210-1243**	(acero)
Monster/S 1000 03-05	15-39	525-100	14	**1212-1084**	40	**1210-1242**	(acero)
			15	**1212-1087**	41	**1210-1243**	(acero)
Monster 1000 (racing 520 conversión) 03-05	15-39	525-100	15	**1212-1063**	47	**1210-1203**	(acero)
Monster S2R 06-07	15-41	525-104	14	**1212-1084**	-	**1211-2042**	(Buje)
Multistrada DS 03-06	15-42	525-104	15	**1212-1087**	36	**1211-2045**	(aluminio)
Multistrada DS S 05-06	15-42	525-104		-	37	**1211-2046**	(aluminio)
Multistrada 1100 DS 07-09	15-42	525-104		-	38	**1211-2047**	(aluminio)
Multistrada 1100 DS 07-09	15-42	525-104		-	39	**1211-2048**	(aluminio)
				-	40	**1211-2049**	(aluminio)
				-	41	**1211-2050**	(aluminio)
				-	42	**1211-2051**	(aluminio)
				-	43	**1211-2052**	(aluminio)
Paul Smart Sportclassic 1000 06	15-38	525-100	14	**1212-1084**	40	**1210-1242**	(acero)
			15	**1212-1087**	41	**1210-1243**	(acero)
SS 1000 03-06	15-38	525-96	14	**1212-1084**	40	**1210-1242**	(acero)
			15	**1212-1087**	41	**1210-1243**	(acero)

PIÑONES Y CORONAS (CONT.)

COMPATIBLE CON MODELO	RELACIÓN DE CAMBIO DE SERIE	CADENA DE SERIE	TAMAÑO PIÑÓN	N°. ART.	TAMAÑO CORONA	N°. ART.	TIPO CORONA TRASERA
DUCATI (CONT.)							
ST3/S ABS	15-42	525-102	14	**1212-1084**	40	**1210-1242**	(acero)
1000 04-07			15	**1212-1087**	41	**1210-1243**	(acero)
1098 07-08	15-38	525-98	14	**1212-1084**	38	**1211-2043**	(Buje)
1098 S 07-08	15-38	525-98	15	**1212-1087**	39	**1211-2054**	(aluminio)
				-	40	**1211-2055**	(aluminio)
				-	42	**1211-2056**	(aluminio)
				-	43	**1211-2057**	(aluminio)
				-	44	**1211-2058**	(aluminio)
Hypermotard 1100 07-09	15-42	525-	-	-	-	**1211-2042**	(Buje)
Hypermotard 1100 Evo 10-12	15-41	525-		-	36	**1211-2045**	(aluminio)
Hypermotard 1100 Evo SP 10-12	15-41	525-		-	37	**1211-2046**	(aluminio)
Hypermotard 1100 S 07-09	15-42	525-		-	38	**1211-2047**	(aluminio)
Monster 1100 09-10	15-39	525-		-	39	**1211-2048**	(aluminio)
Monster 1100 ABS 10	15-39	525-		-	40	**1211-2049**	(aluminio)
Monster 1100 Diesel 13	15-39	525-		-	41	**1211-2050**	(aluminio)
Monster 1100 Evo 11-12	15-39	525-		-	42	**1211-2051**	(aluminio)
Monster 1100 Evo ABS 11-13	15-39	525-		-	43	**1211-2052**	(aluminio)
Streetfighter 1100 09-11	15-38	525--	-	-		**1211-2043**	(Buje)
Streetfighter S 1100 09-13	15-38	525-		-	39	**1211-2054**	(aluminio)
1198 09-11	15-38	525-		-	40	**1211-2055**	(aluminio)
1198 S 09-10	15-38	525-		-	42	**1211-2056**	(aluminio)
1198 SP 11	15-38	525-		-	43	**1211-2057**	(aluminio)
1198 R 08-09	15-38	525-		-	44	**1211-2058**	(aluminio)
Diavel ABS 1200 11-17	15-43	525-	14	**1212-1084**	-	**1211-2043**	(Buje)
Diavel AMG 1200 13	15-43	525-	15	**1212-1087**	39	**1211-2054**	(aluminio)
Diavel Carbon ABS 1200 11-17	15-43	525-		-	40	**1211-2055**	(aluminio)
Diavel Strada 1200 14	15-43	525-		-	42	**1211-2056**	(aluminio)
				-	43	**1211-2057**	(aluminio)
				-	44	**1211-2058**	(aluminio)
Monster ABS 1200 14-17	15-41	525-	14	**1212-1084**	-	**1211-2044**	(Buje)
Monster R ABS 1200 16-17	15-41	525-	15	**1212-1087**	39	**1211-2054**	(aluminio)
Monster S ABS 1200 14-17	15-41	525-		-	40	**1211-2055**	(aluminio)
				-	42	**1211-2056**	(aluminio)
				-	43	**1211-2057**	(aluminio)
				-	44	**1211-2058**	(aluminio)
Panigale 1200 12-13	15-39	525-	-	-	-	**1211-2044**	(Buje)
Panigale ABS 1200 12-14	15-39	525-		-	39	**1211-2054**	(aluminio)
Panigale R 1200 14-17	15-41	525-		-	40	**1211-2055**	(aluminio)
Panigale S 1200 12-13	15-39	525-		-	42	**1211-2056**	(aluminio)
Panigale S ABS 1200 12-14	15-39	525-		-	43	**1211-2057**	(aluminio)
Panigale S Tricolore 1200 12-13	15-39	525-		-	44	**1211-2058**	(aluminio)
Superleggera 1200 14	15-41	525-		-		-	
Panigale 1299 ABS 1285 15-17	15-39	525-		-		-	
Panigale S 1299 ABS 1285 15-17	15-39	525-		-		-	
GAS GAS							
SM450/515 09	13-42	520-108		-	48	**1210-0959**	(acero)
				-	50	**1210-0960**	(acero)
GILERA							
RCR 50 03-05	13-53	420-130	-	-	53	**1210-1143**	(acero)
SMT 50 03-05	14-53	420-130	-	-	53	**1210-1143**	(acero)
Crono 125 91-93	14-40	520-106	-	-	36	**1210-1400**	(acero)
				-	38	**1210-1401**	(acero)
Free Style 125 91-93	13-45	520-108	-	-	36	**1210-1400**	(acero)
MXR/RC 125 89	13-38	520-106		-	38	**1210-1401**	(acero)
SP01/02 89-91	14-38	520-106		-		-	

COMPATIBLE CON MODELO	RELACIÓN DE CAMBIO DE SERIE	CADENA DE SERIE	TAMAÑO PIÑÓN	N°. ART.	TAMAÑO CORONA	N°. ART.	TIPO CORONA TRASERA
GILERA (CONT.)							
XRT 350 88	14-51	520-112	-	-	42	**1210-1226**	(acero)
				-	46	**1210-1227**	(acero)
				-	47	**1210-1375**	
Cobra 600 91	14-43	520-110		-	46	**1210-1223**	(acero)
RC 600 89-90	14-43	520-108		-	47	**1210-1224**	(acero)
RC 600 R 91-92	14-51	520-112		-	48	**1210-1210**	(acero)
RC 600 R 93	14-52	520-112		-	49	**1210-1211**	(acero)
				-	50	**1210-1212**	(acero)
				-	52	**1210-1213**	(acero)
				-	53	**1210-1216**	(acero)
XRT 600 88	14-43	520-106	-	-	42	**1210-1226**	(acero)
				-	46	**1210-1227**	(acero)
				-	47	**1210-1375**	
HONDA							
CL90 69	14-45	428-100	14	**20714**	-	-	-
SL90 69	14-46	428-102	15	**20715**		-	
CM91 68	14-40	428-100	16	**1212-1116**		-	
CB100 70-72	14-40	428-102	14	**20714**	-	-	-
CL100 70-72	14-40	428-104	15	**20715**		-	
CL100S 71-73	14-40	428-104	16	**1212-1116**		-	
SL100 69-70	14-44	428-108				-	
SL100 71-72	14-49	428-110		-		-	
XL100 74-76	14-49	428-110		-		-	
H100S 80-83	15-35	428-104			42	**1210-1162**	(acero)
H100S 84-93	15-34	428-108			56	**1210-1163**	(acero)
XL100 77-78	14-49	428-112	14	**20714**	-	-	-
			15	**20715**		-	
			16	**1212-1116**		-	
CT110 Trail 110 80	15-45	428-104	13	**20613**	-	-	-
			14	**20614**		-	
			15	**20615**		-	
CT110 Trail 110 81/84-86	15-45	428-104	14	**20714**	-	-	-
			15	**20715**		-	
			16	**1212-1116**		-	
CL125S 73-74	15-43	428-103	14	**20714**	-	-	-
SL125 71-73	15-49	428-110	15	**20715**		-	
CD125 Benly 84-85	15-42	428-116	16	**1212-1116**		-	
CT125 77	14-52	428-102				-	
XL125 76-78	15-52	428-118		-		-	
XL125S 79-85	14-56	428-124		-		-	
CB125 83-86	15-38	428-108	14	**20714**	42	**1210-1162**	(acero)
CB125 87-88	15-42	428-122	15	**20715**	56	**1210-1163**	(acero)
CBX125 80-85	15-37	428-104	16	**1212-1116**		-	
CG125 77-85	15-34	408-100					
CG125 99-01	15-36	428-112	14	**20714**	-	-	-
CG125 02-05	14-43	428-112	15	**20715**		-	
CG125 02-05	14-43	428-116	16	**1212-1116**		-	
CG125 06	14-45	428-116				-	
CBR125R 04-10	15-42	428-124	15	**1212-1028**	42	**1210-1174**	(acero)
			17	**1212-1030**		-	
CBR125 R 11-17	15-44	428-128	15	**1212-1028**	42	**1210-1162**	(acero)
			17	**1212-1030**	56	**1210-1163**	(acero)
CRM125 90-00	14-38	520-108	13	**1212-1118**	36	**1210-1400**	(acero)
			14	**1212-1119**	38	**1210-1401**	(acero)
			15	**1212-1120**		-	
MSX 125 Grom 13-16	15-34	420-106			35	**1210-1380**	(acero)
MTX125 85-98	13-40	520-106			31	**1210-1397**	(acero)
NS125F/R 85-89	13-35	520-106			31	**1210-1397**	(acero)
NSR125F/R 88-92	13-36	520-108	13	**1212-1118**	36	**1210-1400**	(acero)
			14	**1212-1119**	38	**1210-1401**	(acero)
			15	**1212-1120**		-	
NX125 88	15-56	428-130	14	**20714**	-	-	-
NX125 89-90	15-48	428-126	15	**20715**	-	-	
			16	**1212-1116**		-	
NX125 Transcity 89-98	16-50	428-128	14	**20714**	42	**1210-1162**	(acero)
			15	**20715**	56	**1210-1163**	(acero)
			16	**1212-1116**		-	
VT125 C Shadow (modelo con tambor trasero) 99-07	14-41	520-112	13	**1212-1118**	-	-	-
			14	**1212-1119**			
XLR125 R 98-01	17-51	428-132	15	**1212-1028**	51	**1210-1144**	(acero)
			17	**1212-1030**		-	
XLV125 Varadero 01-11	14-44	520-110	13	**1212-1118**	-	-	-
			14	**1212-1119**		-	

PIÑONES Y CORONAS continúa en la siguiente página.

PIÑONES Y CORONAS (CONT.)

COMPATIBLE CON MODELO	RELACIÓN DE CAMBIO DE SERIE	CADENA DE SERIE	TAMAÑO PIÑÓN	Nº. ART.	TAMAÑO CORONA	Nº. ART.	TIPO CORONA TRASERA
HONDA (CONT.)							
XR125 R/XR125 Supermotard 04-06	-	520-	13	**1212-1118**	-	-	-
			14	**1212-1119**		-	
CD185 T 78-82	15-34	428-112	16	**1212-1116**	42	**1210-1162**	(acero)
				-	56	**1210-1163**	(acero)
CM185T 78-79	15-35	428-112	14	**20714**	-	-	-
XL185S 79-83	14-50	428-120	15	**20715**		-	
			16	**1212-1116**		-	
CD200 Benly 79-85	15-34	428-112	16	**1212-1116**	42	**1210-1162**	(acero)
				-	56	**1210-1163**	(acero)
CT200 Auto AG 82-89	14-56	428-120	-	-	42	**1210-1162**	(acero)
				-	56	**1210-1163**	(acero)
				-		-	
CM200T 80-82	15-35	428-112	14	**20714**	-	-	-
			15	**20715**		-	
			16	**1212-1116**		-	
CB250 91-97/99-08	14-33	520-106	14	**30714**	-	-	-
CB250 Nighthawk 91-00	14-33	520-108	-	-	31	**1210-1397**	(acero)
CB250 92-98	14-31	520-104	-	-	31	**1210-1397**	(acero)
CBR250R/ ABS 11-13	14-38	520-108	13	**36113**	38	**1210-1217**	(acero)
CBR250RR 11-13	14-38	520-108	14	**1212-0871**			
CMX250C Rebel (pinza de freno Grimeca o Nissin, tambor trasero) 96-99	14-31	520-104	-	-	31	**1210-1397**	(acero)
CM250C 82	14-32	520-104	14	**30714**	-	-	-
CMX250C/C2 Rebel 85-87, 96-97, 99-15	14-33	520-108					
CMX250C Rebel 00	14-31	520-	14	**30714**	-	-	-
CRF250L 15-17	14-40	520-106	13	**36113**	-	-	-
			14	**1212-0871**			
NX250 88-90	13-41	520-102			46	**1210-1223**	(acero)
				-	47	**1210-1224**	(acero)
				-	48	**1210-1210**	(acero)
				-	49	**1210-1211**	(acero)
				-	50	**1210-1212**	(acero)
				-	52	**1210-1213**	(acero)
				-	53	**1210-1216**	(acero)
XL250R 82-83	14-47	520-102	14	**32014**	-	-	-
			15	**32015**		-	
CBR300R/ ABS 15-20	14-36	520-120	14	**1212-0871**	38	**1210-1217**	(acero)
CB350S 86-87	15-36	530-108	-	-	44	**2-432944**	(acero)
XL350R 84-85	14-40	520-102	-	-	48	**2-359248**	(acero)
CB400N 78-80	17-36	530-100	-	-	35	-	(acero)
CB400T 78-80	16-36	530-100		-		-	
CB400F CB1 89-90	15-41	525-104	-	-	44	**2-432944**	(acero)
CB450SG 86-88	16-36	525-108	-	-	44	**2-432944**	(acero)
CMX450 86-87	16-36	525-112	-	-	44	**2-432944**	(acero)
CB500 94-03	15-40	525-108	15	**1212-1085**	40	**1210-1253**	(acero)
				-	42	**1210-1254**	(acero)
				-	45	**1210-1234**	(acero)
				-	46	**1210-1235**	(acero)
CB500 04-05	15-40	525-112	-	-	40	**1210-1253**	(acero)
				-	42	**1210-1254**	(acero)
				-	45	**1210-1234**	(acero)
				-	46	**1210-1235**	(acero)
CB500F/ ABS 04-08	15-41	525-116	15	**1212-1085**	41	**2-448341**	(acero)
				-	42	**1210-0347**	(acero)
				-	43	**2-448343**	(acero)
				-	44	**1210-0348**	(acero)
				-	45	**2-448345**	(acero)
				-	47	**1210-1276**	(acero)
CB500F 13-17	15-41	520-112	-	-	43	**1210-1215**	(acero)
CBR500R 13-17	15-41	520-112		-	39	**1210-1214**	(acero)
CB500X 13-17	15-41	520-112		-	41	**1211-1772**	(aluminio)
				-	42	**1211-1773**	(aluminio)
				-	43	**1211-1774**	(aluminio)
				-	44	**1211-1775**	(aluminio)
				-	47	**1211-1778**	(aluminio)
XL500S 79-81	14-41	520-96	14	**32014**	-	-	-
XL500R 82	15-43	520-100	15	**32015**		-	

COMPATIBLE CON MODELO	RELACIÓN DE CAMBIO DE SERIE	CADENA DE SERIE	TAMAÑO PIÑÓN	Nº. ART.	TAMAÑO CORONA	Nº. ART.	TIPO CORONA TRASERA
HONDA (CONT.)							
CB600F Hornet 98-03	15-43	525-110	14	**41214**	41	**2-448341**	(acero)
CB600F Hornet 04-06	15-43	525-116	15	**41215**	42	**1210-0347**	(acero)
CB600F Hornet S 04	15-42	525-110		-	43	**2-448343**	(acero)
CB600FN 04-07	15-43	525-116		-	44	**1210-0348**	(acero)
CBF600N 04-07	15-43	525-116		-	45	**2-448345**	(acero)
CBF600S ABS 04-07	16-43	525-116		-	47	**1210-1276**	(acero)
(racing 520 conversión) 98-06	-	-	-	-	39	**1210-1214**	(acero)
				-	43	**1210-1215**	(acero)
CB600F Hornet/ ABS 07-13	16-43	525-118	16	**41116**	41	**2-448341**	(acero)
CBF600N/ ABS 08-11	16-42	525-124		-	42	**1210-0347**	(acero)
CBF600S 08-11	16-42	525-124		-	43	**2-448343**	(acero)
CBF600S ABS 08-12	16-42	525-124		-	44	**1210-0348**	(acero)
				-	45	**2-448345**	(acero)
				-	47	**1210-1276**	(acero)
(racing 520 conversión) 07-13	-	-	15	**1212-0368**	39	**1210-1214**	(acero)
					43	**1210-1215**	(acero)
CBF600 04-07	15-43	525-116	-	-	41	**2-448341**	(acero)
				-	42	**1210-0347**	(acero)
				-	43	**2-448343**	(acero)
				-	44	**1210-0348**	(acero)
				-	45	**2-448345**	(acero)
				-	47	**1210-1276**	(acero)
CBR600F 87-90	15-43	530-110	15	**52015**	40	**1210-1301**	(acero)
					41	**1210-1302**	(acero)
					42	**1210-1303**	(acero)
				-	43	**1210-1304**	(acero)
				-	44	**1210-1305**	(acero)
				-	46	**1210-1307**	(acero)
CBR600F 91-96	15-43	530-108	-	-	39	**1210-1426**	(acero)
				-	41	**1210-1311**	(acero)
				-	42	**1210-1312**	(acero)
				-	43	**1210-1313**	(acero)
				-	44	**1210-1314**	(acero)
				-	45	**1210-1315**	(acero)
				-	48	**1210-1317**	(acero)
CBR600F 97-98	15-43	525-110	14	**41214**	41	**2-448341**	(acero)
			15	**41215**	42	**1210-0347**	(acero)
				-	43	**2-448343**	(acero)
				-	44	**1210-0348**	(acero)
				-	45	**2-448345**	(acero)
				-	47	**1210-1276**	(acero)
CBR600F 99-00	16-44	525-108	15	**41115**	41	**2-448341**	(acero)
			16	**41116**	42	**1210-0347**	(acero)
				-	43	**2-448343**	(acero)
				-	44	**1210-0348**	(acero)
				-	45	**2-448345**	(acero)
				-	46	**1210-1276**	(acero)
CBR600F (racing 520 conversión) 99-00	16-44	525-108	15	**1212-0368**	39	**1210-1214**	(acero)
				-	43	**1210-1215**	(acero)
CBR600F 01	16-45	525-112	15	**41115**	41	**1210-0195**	(acero)
CBR600F 02-07	16-45	525-108	16	**41116**	42	**1210-0363**	(acero)
CBR600F Sport 01-02	16-46	525-112		-	43	**1210-0196**	(acero)
				-	45	**1210-1292**	(acero)
				-	47	**1210-1273**	(acero)
CBR600F Sport (racing 520 conversión) 01-02	16-46	525-112	15	**1212-0368**	-	-	-
CBR600F/ ABS 11-17	16-43	525-118	16	**41116**	41	**2-448341**	(acero)
				-	42	**1210-0347**	(acero)
				-	43	**2-448343**	(acero)
				-	44	**1210-0348**	(acero)
				-	45	**2-448345**	(acero)
				-	47	**1210-1276**	(acero)
(racing 520 conversión)	16-43	525-118	-	-	39	**1210-1214**	(acero)
				-	43	**1210-1215**	(acero)

PIÑONES Y CORONAS (CONT.)

COMPATIBLE CON MODELO	RELACIÓN DE CAMBIO DE SERIE	CADENA DE SERIE	TAMAÑO PIÑÓN	N°. ART.	TAMAÑO CORONA	N°. ART.	TIPO CORONA TRASERA
HONDA (CONT.)							
CBR600RR 03-06	16-42	525-112	15	**41115**	41	**1210-0195**	(acero)
CBR600RR/	16-41	525-112	16	**41116**	42	**1210-0363**	(acero)
ABS 07-17				-	43	**1210-0196**	(acero)
				-	45	**1210-1292**	(acero)
				-	47	**1210-1273**	(acero)
CBR600RR 03-06 (con ruedas Marchesini/OZ/ Marvic)	16-42	525-112	15	**41115**	39	**1211-1783**	(aluminio)
CBR600RR/	16-41	525-112	16	**41116**	40	**1211-1784**	(aluminio)
ABS 07-14 (con ruedas Marchesini/OZ/ Marvic)				-	41	**1211-1785**	(aluminio)
				-	43	**1211-1787**	(aluminio)
				-	44	**1211-1788**	(aluminio)
				-	45	**1211-1789**	(aluminio)
				-	46	**1211-1790**	(aluminio)
				-	47	**1211-1791**	(aluminio)
(Racing 520		525-112	15	**1212-0368**	40	**1211-0339**	(aluminio)
conversión)				-	42	**1211-0341**	(aluminio)
CBR 600 RR 03-15 (Racing 520 conversión, con ruedas Marchesini/OZ/ Marvic)	16-41	525-112	15	**1212-0368**	36	**1211-1751**	(aluminio)
				-	37	**1211-1752**	(aluminio)
				-	38	**1211-1753**	(aluminio)
				-	39	**1211-1754**	(aluminio)
				-	40	**1211-1755**	(aluminio)
				-	41	**1211-1756**	(aluminio)
				-	42	**1211-1757**	(aluminio)
				-	44	**1211-1759**	(aluminio)
				-	45	**1211-1760**	(aluminio)
				-	46	**1211-1761**	(aluminio)
				-	47	**1211-1762**	(aluminio)
				-	48	**1211-1763**	(aluminio)
				-	49	**1211-1764**	(aluminio)
				-	50	**1211-1765**	(aluminio)
VT600C Shadow 88-07	16-44	525-120	15	**40715**	44	**2-432944**	(acero)
VT600CD Shadow Deluxe 94-07	16-44	525-120	16	**40716**		-	
XL600L 83	15-43	520-104	-	-	48	**1210-1210**	(acero)
XL600L 90	15-40	520-106		-	49	**1210-1211**	(acero)
XL600RM	15-40	520-106		-	50	**1210-1212**	(acero)
85/89-90				-	52	**1210-1213**	(acero)
XL600L 84-89	15-41	520-104	14	**32014**	-	-	-
XL600R 83	15-41	520-104	15	**32015**		-	
XL600R 84-89	14-41	520-104		-		-	
XL600LM 85-87	15-40	520-106	14	**32014**	48	**1210-1210**	(acero)
XL600RM 86-88	15-40	520-106	15	**32015**	49	**1210-1211**	(acero)
				-	50	**1210-1212**	(acero)
				-	52	**1210-1213**	(acero)
XL600V Transalp (modelo con tambor trasero) 87-88	15-47	525-118	-	-	44	**1210-1238**	(acero)
XL600V Transalp (modelo con tambor trasero) 89-90	15-47	525-118	15	**40715**	44	**1210-1238**	(acero)
XL600V Transalp 91-99	15-47	525-118	16	**40716**		-	
XL600V	15-47	525-118	15	**40715**	44	**1210-1238**	(acero)
Transalp 91-99			16	**40716**		-	
XR600R 91-00	14-48	520-112	14	**35614**	45	**2-356545**	(acero)
				-	48	**2-356548**	(acero)
CBR650F 14-15	15-42	525-118	15	**41115**	41	**2-448341**	(acero)
			16	**41116**	42	**1210-0347**	(acero)
				-	43	**2-448343**	(acero)
				-	44	**1210-0348**	(acero)
				-	45	**2-448345**	(acero)
				-	47	**1210-1276**	(acero)
FMX650 05-08	14-42	520-110	14	**1212-1066**	42	**1210-1148**	(acero)
			15	**1212-1073**	45	**1210-1149**	(acero)
				-	46	**1210-0506**	(acero)
				-	47	**1210-1150**	(acero)
FX650 Vigor 99-03	14-43	520-108	14	**1212-1066**	48	**1210-1210**	(acero)
SLR650 97-01	14-43	520-110	15	**1212-1073**	49	**1210-1211**	(acero)
				-	50	**1210-1212**	(acero)
				-	52	**1210-1213**	(acero)
NT650 88-91	16-44	525-112	15	**40715**	-	-	-
			16	**40716**		-	
NX650 88	15-45	520-108	14	**32014**	42	**1210-1148**	(acero)
			15	**32015**	45	**1210-1149**	(acero)
					46	**1210-0506**	(acero)
				-	47	**1210-1150**	(acero)
NX650 Dominator 89-91	15-45	520-108	14	**1212-1066**	42	**1210-1148**	(acero)
NX650 Dominator 92-95	15-47	520-110	15	**1212-1073**	45	**1210-1149**	(acero)
NX650 Dominator 96-00	15-46	520-108		-	46	**1210-0506**	(acero)
NX650 Dominator 34 HP 97-02	15-48	520-110		-	47	**1210-1150**	(acero)
NX650	15-46	520-110	-	-	42	**1210-1148**	(acero)
Dominator				-	45	**1210-1149**	(acero)
01-02				-	46	**1210-0506**	(acero)
				-	47	**1210-1150**	(acero)
XL650V Transalp	15-48	525-118	15	**40715**	44	**1210-1238**	(acero)
00-07			16	**40716**		-	
XR650L 93-10	15-45	520-110	14	**1212-1066**	45	**2-356545**	(acero)
			15	**1212-1073**	48	**2-356548**	(acero)
XR650L 11-12	15-45	520-110	14	**1212-1066**	-	-	-
			15	**1212-1073**		-	
XRV650 Africa	16-49	525-124	15	**40715**	44	**1210-1238**	(acero)
Twin 88-89			16	**40716**		-	
CTX 700 14-16	16-43	520-114	-	-	39	**1210-1214**	(acero)
NC750S/ABS/X/	16-43	520-114		-	43	**1210-1215**	(acero)
ABS 12-17				-	41	**1211-1772**	(aluminio)
				-	42	**1211-1773**	(aluminio)
				-	43	**1211-1774**	(aluminio)
				-	44	**1211-1775**	(aluminio)
				-	47	**1211-1778**	(aluminio)
XLV700 Transalp	15-47	525-118	15	**40715**	44	**1210-1238**	(acero)
08-12/ABS 08-11			16	**40716**		-	
CB750C 80	18-39	530-104	16	**51216**	-	-	-
CB750 Custom							
81-82	18-43	530-106	17	**51217**		-	
CB750K 81-82	18-46	530-108	18	**51218**		-	
CB750F 81-83	18-46	530-108	16	**51216**	40	**1210-1301**	(acero)
			17	**51217**	41	**1210-1302**	(acero)
			18	**51218**	42	**1210-1303**	(acero)
				-	43	**1210-1304**	(acero)
				-	44	**1210-1305**	(acero)
				-	46	**1210-1307**	(acero)
CB750F2 92-03	15-40	525-112	15	**41015**	40	**1210-1253**	(acero)
				-	42	**1210-1254**	(acero)
				-	45	**1210-1234**	(acero)
				-	46	**1210-1235**	(acero)
CB750N 92	15-38	525-110	-	-	40	**1210-1253**	(acero)
				-	42	**1210-1254**	(acero)
				-	45	**1210-1234**	(acero)
				-	46	**1210-1235**	(acero)
CB750 Nighthawk 91-03	15-38	525-110	15	**41015**	40	**1210-1253**	(acero)
CB Seven	15-40	525-112		-	42	**1210-1254**	(acero)
fifty 92-03				-	45	**1210-1234**	(acero)
				-	46	**1210-1235**	(acero)
CB750SC 82-83	18-43	530-106	15	**52015**	40	**1210-1301**	(acero)
				-	41	**1210-1302**	(acero)
				-	42	**1210-1303**	(acero)
				-	43	**1210-1304**	(acero)
				-	44	**1210-1305**	(acero)
				-	46	**1210-1307**	(acero)
				-			
CBX750F 84-86	16-45	530-114	16	**51216**	40	**1210-1301**	(acero)
			17	**51217**	41	**1210-1302**	(acero)
			18	**51218**	42	**1210-1303**	(acero)
				-	43	**1210-1304**	(acero)
				-	44	**1210-1305**	(acero)
				-	46	**1210-1307**	(acero)
RVF750 94-97	17-40	525-108	15	**41015**	-	-	-

PIÑONES Y CORONAS continúa en la siguiente página.

PIÑONES Y CORONAS (CONT.)

COMPATIBLE CON MODELO	RELACIÓN DE CAMBIO DE SERIE	CADENA DE SERIE	TAMAÑO PIÑÓN	N°. ART.	TAMAÑO CORONA	N°. ART.	TIPO CORONA TRASERA
HONDA (CONT.)							
VF750C/ Custom 96-02	16-40	530-120	15	**52215**	40	**1210-1301**	(acero)
			16	**52216**	41	**1210-1302**	(acero)
					42	**1210-1303**	(acero)
					43	**1210-1304**	(acero)
				-	44	**1210-1305**	(acero)
				-	46	**1210-1307**	(acero)
VF750F 83-85	17-44	530-110	16	**51216**	40	**1210-1301**	(acero)
VFR750F 86-87	16-45	530-110	17	**51217**	41	**1210-1302**	(acero)
			18	**51218**	42	**1210-1303**	(acero)
				-	43	**1210-1304**	(acero)
				-	44	**1210-1305**	(acero)
				-	46	**1210-1307**	(acero)
VFR750F 88-89	16-45	530-110	15	**52215**	40	**1210-1301**	(acero)
			16	**52216**	41	**1210-1302**	(acero)
					42	**1210-1303**	(acero)
					43	**1210-1304**	(acero)
				-	44	**1210-1305**	(acero)
				-	46	**1210-1307**	(acero)
VFR750F 90-97	16-43	530-112	15	**52215**	40	**1210-0203**	(acero)
			16	**52216**	41	**1210-0204**	(acero)
					42	**1210-0205**	(acero)
					43	**1210-0207**	(acero)
				-	44	**1210-1318**	(acero)
VT750 Black Widow 01-05	17-42	525-124	17	**41817**	41	**2-448341**	(acero)
VT750 Shadow 97-09	17-41	525-122		-	42	**1210-0347**	(acero)
VT750 Slasher 02-03	-	525-		-	43	**2-448343**	(acero)
				-	44	**1210-0348**	(acero)
				-	45	**2-448345**	(acero)
				-	47	**1210-1276**	(acero)
VT750S 11-13	17-38	525-112	15	**40715**	41	**2-448341**	(acero)
			16	**40716**	42	**1210-0347**	(acero)
				-	43	**2-448343**	(acero)
				-	44	**1210-0348**	(acero)
				-	45	**2-448345**	(acero)
				-	47	**1210-1276**	(acero)
XRV750 Africa Twin 90-92	16-46	525-124	16	**1212-1027**	40	**1210-1253**	(acero)
XRV750 Africa Twin 93-02	16-45	525-124		-	42	**1210-1254**	(acero)
				-	45	**1210-1234**	(acero)
				-	46	**1210-1235**	(acero)
XRV750 Africa Twin 03	16-45	525-124	-	-	40	**1210-1253**	(acero)
				-	42	**1210-1254**	(acero)
				-	45	**1210-1234**	(acero)
				-	46	**1210-1235**	(acero)
VFR800 98-01	17-43	530-120	16	**51216**	40	**1210-0203**	(acero)
VFR800 V-Tec/ ABS 02-11	16-43	530-120	17	**51217**	41	**1210-0204**	(acero)
Crossrunner	16-43	530-116	18	**51218**	42	**1210-0205**	(acero)
800 11-13				-	43	**1210-0207**	(acero)
				-	44	**1210-1318**	(acero)
Crossrunner 800 16-17	16-43	525-120	15	**41015**	-	-	-
CB900 73-89	17-44	530-106	16	**51216**	40	**1210-1301**	(acero)
			17	**51217**	41	**1210-1302**	(acero)
			18	**51218**	42	**1210-1303**	(acero)
				-	43	**1210-1304**	(acero)
				-	44	**1210-1305**	(acero)
				-	46	**1210-1307**	(acero)
CB900 92-95	-	530-	15	**52215**	39	**1210-1426**	(acero)
CB900F Hornet 01-07	16-43	530-114	16	**52216**	41	**1210-1311**	(acero)
				-	42	**1210-1312**	(acero)
				-	43	**1210-1313**	(acero)
				-	44	**1210-1314**	(acero)
				-	45	**1210-1315**	(acero)
				-	48	**1210-1317**	(acero)
CB900 Hornet (racing 520 conversión) 01-06	16-43	530-114	15	**1212-0370**	39	**1210-1214**	(acero)
			16	**1212-0371**	43	**1210-1215**	(acero)
CBR900RR 92-95	16-42	530-108	15	**52215**	41	**1210-1311**	(acero)
			16	**52216**	42	**1210-1312**	(acero)
				-	43	**1210-1313**	(acero)
				-	44	**1210-1314**	(acero)
				-	45	**1210-1315**	(acero)
				-	48	**1210-1317**	(acero)

COMPATIBLE CON MODELO	RELACIÓN DE CAMBIO DE SERIE	CADENA DE SERIE	TAMAÑO PIÑÓN	N°. ART.	TAMAÑO CORONA	N°. ART.	TIPO CORONA TRASERA
HONDA (CONT.)							
CBR900RR (racing 520 conversión) 92-95	16-42	530-108	15	**1212-0368**	39	**1210-1214**	(acero)
				-	43	**1210-1215**	(acero)
CBR900RR 96-99	16-42	525-108	16	**41116**	41	**2-448341**	(acero)
				-	42	**1210-0347**	(acero)
				-	43	**2-448343**	(acero)
				-	44	**1210-0348**	(acero)
				-	45	**2-448345**	(acero)
				-	47	**1210-1276**	(acero)
CBR900RR (racing 520 conversión) 96-99	16-42	525-108	-	-	39	**1210-1214**	(acero)
				-	43	**1210-1215**	(acero)
CBR929RR 00-01	16-42	530-108	15	**52215**	40	**1210-0203**	(acero)
CBR954RR 02-03	16-42	530-108	16	**52216**	41	**1210-0204**	(acero)
				-	42	**1210-0205**	(acero)
				-	43	**1210-0207**	(acero)
				-	44	**1210-1318**	(acero)
CBR 929 racing 520 conversión 00-03			15	**1212-0370**	40	**1211-0339**	(aluminio)
			16	**1212-0371**	42	**1211-0341**	(aluminio)
CB1000F Big One 93-96	17-42	530-116	16	**51216**	40	**1210-1301**	(acero)
			17	**51217**	41	**1210-1302**	(acero)
			18	**51218**	42	**1210-1303**	(acero)
				-	43	**1210-1304**	(acero)
				-	44	**1210-1305**	(acero)
				-	46	**1210-1307**	(acero)
CB1000R 11-16	16-44	530-116	15	**52215**	40	**1210-0203**	(acero)
			16	**52216**	41	**1210-0204**	(acero)
				-	42	**1210-0205**	(acero)
				-	43	**1210-0207**	(acero)
CB1000F ABS/ST/ ST ABS 06-11	16-43	530-120	15	**52215**	39	**1210-1426**	(acero)
			16	**52216**	41	**1210-1311**	(acero)
				-	42	**1210-1312**	(acero)
				-	43	**1210-1313**	(acero)
				-	44	**1210-1314**	(acero)
				-	45	**1210-1315**	(acero)
				-	48	**1210-1317**	(acero)
CBF1000ST/ ABS 06-09	16-43	530-120	15	**52215**	39	**1210-1426**	(acero)
CBF1000ST/ ABS 10-11	16-43	530-120	16	**52216**	41	**1210-1311**	(acero)
				-	42	**1210-1312**	(acero)
				-	43	**1210-1313**	(acero)
				-	44	**1210-1314**	(acero)
				-	45	**1210-1315**	(acero)
				-	48	**1210-1317**	(acero)
CBR1000F 87-88	17-43	530-114	16	**51216**	40	**1210-1301**	(acero)
CBR1000F 89-95	17-42	530-114	17	**51217**	41	**1210-1302**	(acero)
CBR1000F 96-98	17-41	530-114	18	**51218**	42	**1210-1303**	(acero)
				-	43	**1210-1304**	(acero)
				-	44	**1210-1305**	(acero)
				-	46	**1210-1307**	(acero)
CBR1000RR 04-05	16-40	530-114	15	**52215**	40	**1210-0203**	(acero)
CBR1000RR 06-07	16-42	530-114	16	**52216**	41	**1210-0204**	(acero)
CBR1000RR/ ABS 08-15	16-42	530-116		-	42	**1210-0205**	(acero)
				-	43	**1210-0206**	(acero)
				-	42	**1211-1812**	(aluminio)
				-	43	**1211-1813**	(aluminio)
				-	44	**1211-1814**	(aluminio)
CBR1000RR SP 16-17	16-42	525-116	16	**41116**	41	**1210-0195**	(acero)
				-	42	**1210-0363**	(acero)
				-	43	**1210-0196**	(acero)
				-	45	**1210-1292**	(acero)
				-	47	**1210-1273**	(acero)
VTR1000 SP1/ SP2 RC51 00-06	16-40	530-104	-	-	43	**1210-0206**	(acero)
				-	44	**1210-1318**	(acero)
(530 a 520 piñones de conversión)			15	**1212-0370**	40	**1211-0339**	(aluminio)
			16	**1212-0371**	42	**1211-0341**	(aluminio)
VF1000F 84-87	17-43	530-114	16	**51216**	40	**1210-1301**	(acero)
VF1000F Bol D'or 85	-	-	17	**51217**	41	**1210-1302**	(acero)
			18	**51218**	42	**1210-1303**	(acero)
				-	43	**1210-1304**	(acero)
				-	44	**1210-1305**	(acero)
				-	46	**1210-1307**	(acero)

PIÑONES Y CORONAS (CONT.)

COMPATIBLE CON MODELO	RELACIÓN DE CAMBIO DE SERIE	CADENA DE SERIE	TAMAÑO PIÑÓN	N°. ART.	TAMAÑO CORONA	N°. ART.	TIPO CORONA TRASERA
HONDA (CONT.)							
VF1000R 84-86	17-43	530-110	16	**51216**	40	**1210-1301**	(acero)
			17	**51217**	41	**1210-1302**	(acero)
			18	**51218**	42	**1210-1303**	(acero)
				-	43	**1210-1304**	(acero)
				-	44	**1210-1305**	(acero)
				-	46	**1210-1307**	(acero)
VTR1000F Firestorm 97-06	16-41	530-102	15	**52215**	39	**1210-1426**	(acero)
			16	**52216**	41	**1210-1311**	(acero)
					42	**1210-1312**	(acero)
					43	**1210-1313**	(acero)
				-	44	**1210-1314**	(acero)
				-	45	**1210-1315**	(acero)
				-	48	**1210-1317**	(acero)
VTR1000F (racing 520 conversión) 97-06	16-41	530-102	16	**1212-0370**	39	**1210-1214**	(acero)
			17	**1212-0371**	43	**1210-1215**	(acero)
XLV1000 Varadero/ ABS 98-12	16-47	525-112	16	**41116**	41	**2-448341**	(acero)
				-	42	**1210-0347**	(acero)
				-	43	**2-448343**	(acero)
				-	44	**1210-0348**	(acero)
				-	45	**2-448345**	(acero)
				-	47	**1210-1276**	(acero)
XLV1000 Varadero (racing 520 conversión) 99-12	16-47	525-112	15	**1212-0368**	39	**1210-1214**	(acero)
				-	43	**1210-1215**	(acero)
CB1100R 81-85	17-40	530-104	16	**51216**	40	**1210-1301**	(acero)
			17	**51217**	41	**1210-1302**	(acero)
			18	**51218**	42	**1210-1303**	(acero)
				-	43	**1210-1304**	(acero)
				-	44	**1210-1305**	(acero)
				-	46	**1210-1307**	(acero)
CBR1100XX 97-07	17-44	530-110	16	**51216**	39	**1210-1426**	(acero)
			17	**51217**	41	**1210-1311**	(acero)
			18	**51218**	42	**1210-1312**	(acero)
				-	43	**1210-1313**	(acero)
				-	44	**1210-1314**	(acero)
				-	45	**1210-1315**	(acero)
				-	48	**1210-1317**	(acero)
X1100 Eleven 00-03	17-43	530-110	16	**51216**	39	**1210-1426**	(acero)
			17	**51217**	41	**1210-1311**	(acero)
			18	**51218**	42	**1210-1312**	(acero)
				-	43	**1210-1313**	(acero)
				-	44	**1210-1314**	(acero)
				-	45	**1210-1315**	(acero)
				-	48	**1210-1317**	(acero)
CB1284 03-12	18-39	530-114	16	**51216**	39	**1210-1426**	(acero)
			17	**51217**	41	**1210-1311**	(acero)
			18	**51218**	42	**1210-1312**	(acero)
				-	43	**1210-1313**	(acero)
				-	44	**1210-1314**	(acero)
				-	45	**1210-1315**	(acero)
				-	48	**1210-1317**	(acero)
HUSQVARNA							
SM125 S 99	14-50	520-114	-	-	48	**1210-0959**	(acero)
SM125 S 00-12	14-49	520-114		-	50	**1210-0960**	(acero)
SM450 RR 08-09	13-42	520-106	-	-	48	**1210-0959**	(acero)
SMR450 03-04	15-45	520-114		-	50	**1210-0960**	(acero)
SMR450 05-06	15-42	520-110		-		-	
SMR450 07-09	14-42	520-106		-		-	
SMR450 10	15-42	520-106		-		-	
SM510 R 05-	15-42	520-110		-		-	
SM510 R 06-10	14-42	520-110		-		-	
SM530 RR 09	13-42	520-106		-		-	
SMR570 01-04	16-48	520-116		-		-	
SM610 08-09	15-43	520-112		-		-	
SM610 S 99-08	16-45	520-114		-		-	
SM630 10	16-38	520-		-		-	
SM630 IE 10	15-38	520-110		-		-	
SMR630 03-04	16-45	520-		-		-	
701 Supermoto 16-17	15-42	520-120	-	-	45	**1211-0138**	(acero)
				-	48	**1210-0357**	(acero)
				-	48	**5-354748**	(aluminio)
				-	49	**5-354749**	(aluminio)
				-	50	**1210-0359**	(acero)
				-	50	**5-354750**	(aluminio)
				-	51	**5-354751**	(aluminio)
				-	52	**5-354752**	(aluminio)

COMPATIBLE CON MODELO	RELACIÓN DE CAMBIO DE SERIE	CADENA DE SERIE	TAMAÑO PIÑÓN	N°. ART.	TAMAÑO CORONA	N°. ART.	TIPO CORONA TRASERA
KAWASAKI							
Eliminator 125 97-09	15-46	428-132	14	**1212-1045**	-	-	-
KMX125 86-03	14-48	428-124	14	**1212-1045**	48	**1210-1396**	(acero)
KMX200 88-92	16-50	428-126	14	**1212-1045**	48	**1210-1396**	(acero)
Eliminator 250 88-95	14-44	520-114	15	**33315**	42	**2-347142**	(acero)
Eliminator 250 96-01	14-40	520-112	16	**33316**	43	**1210-1204**	(acero)
Eliminator 250 02-03	13-40	520-112	17	**1212-0271**		-	
Eliminator 250 04-05	14-40	520-112		-		-	
EX250R Ninja 86-96	15-45	520-114	14	**34114**	42	**2-347142**	(acero)
GPX250R 88-04	14-45	520-106		-	43	**1210-1204**	(acero)
KLR250 85-05	15-44	520-104	15	**33315**	-	-	-
			16	**33316**		-	
			17	**1212-0271**		-	
KZ250D 80-81	15-37	520-102	13	**31513**	-	-	-
			14	**31514**		-	
			15	**31515**		-	
			16	**31516**		-	
Ninja 250R 08-12	14-43	520-106	14	**34114**	42	**2-347142**	(acero)
ZZR 250 90-03	14-47	520-108		-	43	**1210-1204**	(acero)
EX300/ABS Ninja 13-15	14-42	520-106	14	**34114**	42	**2-347142**	(acero)
				-	43	**1210-1204**	(acero)
KZ305A CSR 81-82	15-33	530-98	15	**51115**	-	-	-
			16	**51116**		-	
			17	**51117**		-	
			18	**1212-0382**		-	
GPZ400 84-87	16-38	520-106	-	-	39	**1210-1197**	(acero)
GPZ400 (27CV) 84-97	16-42	520-106		-	43	**1210-0113**	(acero)
				-	43	**1211-0354**	(aluminio)
				-	45	**1211-0356**	(aluminio)
ZR400 83-85	16-40	530-104	14	**51114**	41	**1210-0200**	(acero)
			15	**51115**	44	**2-535344**	(acero)
			16	**51116**			
			17	**51117**			
			18	**1212-0382**			
ZX400 84-87	16-42	520-106	-	-	39	**1210-1197**	(acero)
ZX400 88-89	16-38	520-106		-		-	
ZXR400 91-02	15-45	520-110		-		-	
ZZR400K 91-97	15-45	520-110	14	**51114**	42	**2-522642**	(acero)
			15	**51115**	43	**2-522643**	(acero)
			16	**51116**	45	**2-522645**	(acero)
			17	**51117**	52	**2-522652**	(acero)
			18	**1212-0382**			
EN500 Vulcan 96-09	16-42	520-110	15	**33315**	42	**1210-1218**	-
			16	**33316**		-	
			17	**1212-0271**		-	
ER500 97-05	17-42	520-106	15	**33315**	42	**2-347142**	(acero)
			16	**33316**	43	**1210-1204**	
			17	**1212-0271**		-	
EX500A 87-93	16-42	520-104	15	**33315**	42	**2-347142**	(acero)
EX500 94-09	16-41	520-104	16	**33316**	43	**1210-1204**	
			17	**1212-0271**		-	
GPX500R/ GPZ500R 88-90	15-42	530-104	14	**51114**	42	**1210-0507**	(acero)
			15	**51115**	43	**1210-0113**	(acero)
			16	**51116**	44	**1210-0114**	(acero)
			17	**51117**	45	**1210-0115**	(acero)
			18	**1212-0382**	46	**1210-0116**	(acero)
				-	47	**1210-0117**	(acero)
				-	48	**1210-0118**	(acero)
GPZ500S 87-93	16-42	520-104	15	**33315**	42	**2-347142**	(acero)
GPZ500S 94-06	16-41	520-104	16	**33316**	43	**1210-1204**	
			17	**1212-0271**		-	
Z500 81-82	16-40	530-100	14	**51114**	41	**1210-0200**	(acero)
			15	**51115**	44	**2-535344**	(acero)
			16	**51116**		-	
			17	**51117**		-	
			18	**1212-0382**		-	
GPZ550 Unitrak 82-83	16-38	530-104	14	**51114**	41	**1210-0200**	(acero)
			15	**51115**	44	**2-535344**	(acero)
			16	**51116**		-	
			17	**51117**		-	
			18	**1212-0382**		-	

PIÑONES Y CORONAS continúa en la siguiente página.

PIÑONES Y CORONAS (CONT.)

COMPATIBLE CON MODELO	RELACIÓN DE CAMBIO DE SERIE	CADENA DE SERIE	TAMAÑO PIÑÓN	N°. ART.	TAMAÑO CORONA	N°. ART.	TIPO CORONA TRASERA
KAWASAKI (CONT.)							
GPZ550 Unitrak 84-93	16-38	520-106	15	**33315**	39	**1210-1197**	(acero)
			16	**33316**	43	**1210-0113**	(acero)
			17	**1212-0271**	43	**1211-0354**	(aluminio)
				-	45	**1211-0356**	(aluminio)
GPX550R 82-85		530-	14	**51114**	41	**1210-0200**	(acero)
			15	**51115**	44	**2-535344**	(acero)
			16	**51116**		-	
			17	**51117**		-	
			18	**1212-0382**		-	
Z550 79-80	16-40	530-100	14	**51114**	-	-	-
			15	**51115**		-	
			16	**51116**		-	
			17	**51117**		-	
			18	**1212-0382**		-	
Z550 81-83	16-40	530-100	14	**51114**	41	**1210-0200**	(acero)
			15	**51115**	44	**2-535344**	(acero)
			16	**51116**		-	
			17	**51117**		-	
			18	**1212-0382**		-	
Zephyr 550 91-00	16-38	520-106	14	**51114**	42	**2-347142**	(acero)
			15	**51115**	43	**1210-1204**	(acero)
			16	**51116**		-	
			17	**51117**		-	
			18	**1212-0382**		-	
ZR550 80-88	16-38	530-104	14	**51114**	41	**1210-0200**	(acero)
			15	**51115**	44	**2-535344**	(acero)
			16	**51116**		-	
			17	**51117**		-	
			18	**1212-0382**		-	
GPX600R/ GPZ600R 85-00	15-39	530-102	14	**51114**	42	**1210-0507**	(acero)
			15	**51115**	43	**1210-0113**	(acero)
			16	**51116**	44	**1210-0114**	(acero)
			17	**51117**	45	**1210-0115**	(acero)
			18	**1212-0382**	46	**1210-0116**	(acero)
				-	47	**1210-0117**	(acero)
				-	48	**1210-0118**	(acero)
KL600A 84	15-43	520-104	15	**33315**		-	
KL600B 85-86	15-43	520-104	16	**33316**		-	
			17	**1212-0271**		-	
ZX600 85-97	15-39	530-102	14	**51114**	39	**1210-1310**	(acero)
			15	**51115**		-	
			16	**51116**		-	
			17	**51117**		-	
			18	**1212-0382**		-	
ZX-6R Ninja 95-97	15-40	525-108	-	-	38	**1210-0162**	(acero)
				-	39	**1210-0163**	(acero)
ZX-6R Ninja 98-01	15-40	525-108	15	**42315**	40	**1210-1255**	(acero)
				-	42	**1210-1256**	(acero)
				-	43	**1210-1257**	(acero)
ZX6R600 Ninja (racing 520 conversión) 00-01	15-40	525-108	-	-	39	**1210-1197**	(acero)
ZX-6RR 03-04	15-40	520-110			39	**1210-1197**	(acero)
ZX-6RR 05-06	15-43	520-110			43	**1211-0354**	(aluminio)
					43	**1210-0133**	(acero)
					45	**1211-0356**	(aluminio)
ZX6R 600 Ninja 07-13	16-43	520-112	-	-	39	**1210-1197**	(acero)
ZX6R 600 Ninja 14	16-43	520-		-	43	**1210-0354**	(aluminio)
				-	43	**1210-0133**	(acero)
				-	45	**1211-0356**	(aluminio)
ZZR600 90-92	15-45	530-100	14	**51114**	40	**2-552640**	(acero)
ZZR600 93-04	16-48	530-112	15	**51115**			
			16	**51116**		-	
			17	**51117**		-	
			18	**1212-0382**		-	
ZZR600 05-08	15-40	525-108	15	**42315**	40	**1210-1255**	(acero)
				-	42	**1210-1256**	(acero)
				-	43	**1210-1257**	(acero)
ZX6R636 Ninja 02	15-40	525-108	15	**42315**	40	**1210-1255**	(acero)
				-	42	**1210-1256**	(acero)
				-	43	**1210-1257**	(acero)
ZX6R 636 Ninja (racing 520 conversión) 02	15-40	525-108	-	-	39	**1210-1197**	(acero)
				-	43	**1211-0354**	(aluminio)
				-	43	**1210-0133**	(acero)
				-	45	**1211-0356**	(aluminio)

COMPATIBLE CON MODELO	RELACIÓN DE CAMBIO DE SERIE	CADENA DE SERIE	TAMAÑO PIÑÓN	N°. ART.	TAMAÑO CORONA	N°. ART.	TIPO CORONA TRASERA
KAWASAKI (CONT.)							
ZX6R 636 Ninja 03-04	15-40	520-108	15	**1212-0278**	39	**1210-1197**	(acero)
ZX6R 636 Ninja 05-06	15-43	520-110			43	**1211-0354**	(acero)
ZX6R 636 Ninja/ ABS 13-15	16-43	520-			43	**1210-0133**	(acero)
					45	**1211-0356**	(aluminio)
ER6F/ER6N/ ABS 650 06-14	15-46	520-114	13	**32513**	39	**1210-1197**	(acero)
			14	**32514**			
			15	**32515**			
			16	**32516**		-	
KLR650 86-90	15-43	520-106	15	**33315**	42	**1210-0382**	(acero)
			16	**33316**	43	**2-353243**	(acero)
			17	**1212-0271**	44	**1210-0383**	(acero)
KLR650A 91-12	15-43	520-106	15	**35915**	42	**1210-0382**	(acero)
					43	**2-353243**	(acero)
					44	**1210-0383**	(acero)
KLX650R 93-96	14-49	520-110	15	**35915**	-	-	-
KLX650R 97-03	15-43	520-112				-	
KLX650S 93-98	-	520-	15	**35915**	42	**1210-0382**	(acero)
					43	**2-353243**	(acero)
				-	44	**1210-0383**	(acero)
Ninja 650 ABS 17-18	15-46	520-114	-	-	39	**1210-1197**	(acero)
Z650 ABS 17				-	43	**1211-0354**	(aluminio)
				-	43	**1210-0133**	(acero)
				-	45	**1211-0356**	(aluminio)
Versys/Versys ABS/Versys City/Versys Tourer 650 07-17	15-46	520-114	13	**32513**	39	**1210-1197**	(acero)
Vulcan 650 ABS 16-17	15-46	520-120	14	**32515**	43	**1211-0354**	(aluminio)
			15	**32516**	43	**1210-0133**	(acero)
					45	**1211-0356**	(aluminio)
W650 01-02	15-39	525-104	14	**1212-0744**	38	**1210-0162**	(acero)
				-	39	**1210-0163**	(acero)
Z650 78-80	16-42	530-102	14	**51114**	41	**1210-0200**	(acero)
			15	**51115**	44	**2-535344**	(acero)
			16	**51116**			
			17	**51117**			
			18	**1212-0382**			
Z650 81-82	16-42	530-102	14	**51114**	-	-	-
Z650 SR D 79-80	16-40	530-102	15	**51115**		-	
			16	**51116**		-	
			17	**51117**		-	
			18	**1212-0382**		-	
GPX 750 R 86-90	16-47	530-112	14	**51114**	45	**1210-1371**	(acero)
GPZ750 80-82	16-48	530-106	15	**51115**			
			16	**51116**			
			17	**51117**			
			18	**1212-0382**			
GPZ 750 R 85-88	16-49	530-112	17	**51617**	45	**1210-1371**	(acero)
GPZ 750 Turbo 83-85	15-46	630-98	14	**1212-0112**	-	-	-
Z 750 78-82	16-38	530-106	14	**51114**	41	**1210-0200**	(acero)
			15	**51115**	44	**2-535344**	(acero)
			16	**51116**			
			17	**51117**			
			18	**1212-0382**			
Z 750 04-12	15-43	520-112	14	**1212-1043**	39	**1210-1197**	(acero)
Z 750 ABS 07-12	15-43	520-112		-	43	**1210-0133**	(acero)
Z 750 R 11-12	15-43	520-112		-	43	**1211-0354**	(aluminio)
Z 750 R ABS 11-12	15-43	520-112		-	45	**1211-0356**	(aluminio)
Z 750 S 05-06	15-43	520-112		-			
Z 750E 80-82	13-33	630-84	14	**1212-0112**	-	-	-
Z 750 Turbo 82-87	13-33	630-84					
Zephyr 750 91-94	15-39	525-106	14	**1212-0744**	38	**1210-0162**	(acero)
			15	**1212-0112**	39	**1210-0163**	(acero)
			16	**40416**		-	
			17	**1212-0197**		-	
Zephyr 750 95-98	15-39	525-106	-	-	38	**1210-0162**	(acero)
				-	39	**1210-0163**	(acero)
ZR7 99-04	16-38	525-108	14	**1212-0744**	38	**1210-0162**	(acero)
ZR7S 01-03	16-38	525-108	15	**1212-0112**	39	**1210-0163**	(acero)
			16	**40416**		-	
			17	**1212-0197**		-	

PIÑONES Y CORONAS (CONT.)

COMPATIBLE CON MODELO	RELACIÓN DE CAMBIO DE SERIE	CADENA DE SERIE	TAMAÑO PIÑÓN	N°. ART.	TAMAÑO CORONA	N°. ART.	TIPO CORONA TRASERA
KAWASAKI (CONT.)							
ZX7R Ninja 96-03	16-43	525-110	14	**1212-0744**	40	**1210-1255**	(acero)
			15	**1212-0112**	42	**1210-1256**	(acero)
			16	**40416**	43	**1210-1257**	(acero)
			17	**1212-0197**		-	
ZX7R Ninja (racing 520 conversión) 96-03	15-43	525-110	15	**1212-1175**	39	**1210-1197**	(acero)
				-	43	**1210-0133**	(acero)
				-	43	**1211-0354**	(aluminio)
				-	45	**1211-0356**	(aluminio)
ZX7RR Ninja 96-03	16-42	525-108	14	**1212-0744**	40	**1210-1255**	(acero)
			15	**1212-0112**	42	**1210-1256**	(acero)
			16	**40416**	43	**1210-1257**	(acero)
			17	**1212-0197**		-	
ZX7RR Ninja (racing 520 conversión) 96-03	15-43	525-108	15	**1212-1175**	39	**1210-1197**	(acero)
				-	43	**1210-0133**	(acero)
				-	43	**1211-0354**	(aluminio)
				-	45	**1211-0356**	(aluminio)
ZXR750 89	16-46	530-112	14	**51114**	40	**2-552640**	(acero)
			15	**51115**		-	
			16	**51116**		-	
			17	**51117**		-	
			18	**1212-0382**		-	
ZXR750 90	16-46	530-112	-	-	41	**1210-0200**	(acero)
ZXR750 91-92	16-45	530-110		-	44	**2-535344**	(acero)
ZXR750 93-95	16-44	530-110		-			
ZXR 750 R 91-92	17-45	530-110	14	**51114**	41	**1210-0200**	(acero)
ZXR 750 R 93-95	16-44	530-110	15	**51115**	44	**2-535344**	(acero)
			16	**51116**			
			17	**51117**			
			18	**1212-0382**			
ZXR 750 R Stinger 90-92	16-46	530-112	14	**51114**	-	-	-
ZXR 750 RR 91-92	17-42	530-108	15	**51115**		-	
ZXR 750 RR 93	16-41	530-108	16	**51116**		-	
ZXR 750 RR 94-95	17-41	530-108	17	**51117**		-	
			18	**1212-0382**		-	
VN800 Vulcan 94-96	16-46	530-114	14	**51114**	40	**2-552640**	(acero)
VN800 Vulcan 97-06	17-42	530-114	15	**51115**			
			16	**51116**		-	
			17	**51117**		-	
			18	**1212-0382**		-	
VN800B Vulcan Classic 96-04	17-42	530-112	14	**51114**	-	-	-
VN800E Vulcan Drifter 00-06	17-42	530-112	15	**51115**		-	
			16	**51116**		-	
			17	**51117**		-	
			18	**1212-0382**		-	
W800 11-14	15-37	520-104	13	**32513**	42	**1210-1218**	(acero)
			14	**32514**		-	
			15	**32515**		-	
			16	**32516**		-	
Z800/Z800 ABS/ Z800E/Z800E ABS 13-14	15-45	520-114	14	**1212-1043**	39	**1210-1197**	(acero)
				-	43	**1210-0133**	(acero)
				-	43	**1211-0354**	(aluminio)
				-	45	**1211-0356**	(aluminio)
Z 900 ABS 17	15-44	525-114	15	**1212-0355**	-	-	-
ZX900 84-05	17-50	530-114	17	**51617**	45	**1210-1371**	
GPZ900R 84-89	17-49	530-112					
GPZ900R 90-96	17-48	530-112					
ZX-9R Ninja 94-97	16-44	530-112	14	**51114**	41	**1210-0200**	(acero)
ZX-9R Ninja 98-01	16-41	530-110	15	**51115**	44	**2-535344**	(acero)
			16	**51116**			
			17	**51117**			
			18	**1212-0382**			
ZX-9R Ninja 900 (racing 520 conversión) 00-01	16-41	530-110	15	**33315**	39	**1210-1197**	(acero)
			16	**33316**	43	**1210-0133**	(acero)
				-	43	**1211-0354**	(aluminio)
				-	45	**1211-0356**	(aluminio)
ZX-9R Ninja 02-03	16-41	525-110	16	**1212-0279**	40	**1210-1255**	(acero)
					42	**1210-1256**	(acero)
				-	43	**1210-1257**	(acero)
ZX-9R Ninja 900 (racing 520 conversión) 02-03	16-41	525-110	15	**1212-0278**	39	**1210-1197**	(acero)
				-	43	**1210-0133**	(acero)
				-	43	**1211-0354**	(aluminio)
				-	45	**1211-0356**	(aluminio)

COMPATIBLE CON MODELO	RELACIÓN DE CAMBIO DE SERIE	CADENA DE SERIE	TAMAÑO PIÑÓN	N°. ART.	TAMAÑO CORONA	N°. ART.	TIPO CORONA TRASERA
KAWASAKI (CONT.)							
KLV 1000 04-05	17-41	525-112	14	**1212-0744**	41	**1210-0349**	(acero)
			15	**1212-0112**	42	**1210-0007**	(acero)
			16	**40416**	43	**1210-0350**	(acero)
			17	**1212-0197**	44	**1210-0008**	(acero)
				-	45	**1210-0009**	(acero)
				-	47	**1210-0194**	(acero)
				-	48	**1210-1127**	(acero)
				-	50	**1210-1261**	(acero)
KLV 1000 06	17-41	525-112	-	-	41	**1210-0349**	(acero)
				-	42	**1210-0007**	(acero)
				-	43	**1210-0350**	(acero)
				-	44	**1210-0008**	(acero)
				-	45	**1210-0009**	(acero)
				-	47	**1210-0194**	(acero)
				-	48	**1210-1127**	(acero)
				-	50	**1210-1261**	(acero)
Versys 1000/ ABS 12-17	15-43	525-116	15	**1212-0355**	40	**1210-1255**	(acero)
				-	42	**1210-1256**	(acero)
				-	43	**1210-1257**	(acero)
Z1000 03-06	16-42	525-112	16	**1212-0279**	40	**1210-1255**	(acero)
				-	42	**1210-1256**	(acero)
				-	43	**1210-1257**	(acero)
Z1000/ABS 07-09	15-40	525-110	15	**1212-0355**	40	**1210-1255**	(acero)
Z1000/ABS 10-17	15-42	525-112		-	42	**1210-1256**	(acero)
				-	43	**1210-1257**	(acero)
Z1000 SX/ABS/ Tourer 11-16	15-41	525-112	15	**1212-0355**	40	**1210-1255**	(acero)
				-	42	**1210-1256**	(acero)
				-	43	**1210-1257**	(acero)
ZX-10R 04-17	17-39	525-114	15	**1212-0112**	40	**1210-1255**	(acero)
ZX-10R ABS 11-17	17-39	525-112	16	**40416**	42	**1210-1256**	(acero)
ZX-10R RR/ABS 17-18	17-39	525-114		-	43	**1210-1257**	(acero)
ZX-10R 1000 (racing 520 conversión) 04-15	-	-	15	**1212-1175**	39	**1210-1197**	(acero)
			16	**1212-0372**	43	**1210-0133**	(acero)
			17	**1212-0373**	43	**1211-0354**	(aluminio)
				-	45	**1211-0356**	(aluminio)
GPz 1100 94-97	17-45	530-112	17	**1212-0270**	45	**1210-1371**	-
Zephyr 1100 91-98	16-48	530-116	17	**51617**	45	**1210-1371**	-
ZRX 1100 97-00	16-45	530-510	17	**1212-0270**	45	**1210-1371**	-
ZZR1100 93-01	17-45	530-110	17	**51617**	45	**1210-1371**	-
ZZR1100 90-92	17-45	530-110	-	-	45	**1210-1371**	-
ZRX1200 01-05	17-42	530-110	-	-	41	**1210-0200**	(acero)
				-	44	**2-535344**	(acero)
ZZR1200 02-05	17-44	530-112	17	**51617**	41	**1210-0200**	(acero)
				-	44	**2-535344**	(acero)
ZZR1400 06-07	17-41	530-116	17	**51617**	41	**1210-0165**	(acero)
ZZR1400 ABS 08-11	17-41	530-116		-		-	
ZZR1400 ABS 12-18	17-42	530-118		-		-	
KREIDLER							
Enduro 125 DD/ Street 125 DD/ Supermoto 125 DD 08-10	15-51	428-136	-	-	42	**1210-1162**	(acero)
Enduro 125 DD/ Street 125 DD/ Supermoto 125 DD (versión 80 kmh) 15-56	428-140			-	56	**1210-1163**	(acero)
KTM							
125 Duke 11-13	14-45	520-	13	**1212-1199**	-	-	-
125 Duke 14-17	14-45	520-118	13	**1212-1199**	-	-	-
125 GS 85-89	13-50	520-118	-	-	45	**1211-0138**	(acero)
				-	48	**1210-0357**	(acero)
				-	48	**5-354748**	(aluminio)
				-	49	**5-354749**	(aluminio)
				-	50	**1210-0359**	(acero)
				-	50	**5-354750**	(aluminio)
				-	51	**5-354751**	(aluminio)
				-	52	**5-354752**	(aluminio)

PIÑONES Y CORONAS continúa en la siguiente página.

PIÑONES Y CORONAS (CONT.)

COMPATIBLE CON MODELO	RELACIÓN DE CAMBIO DE SERIE	CADENA DE SERIE	TAMAÑO PIÑÓN	N°. ART.	TAMAÑO CORONA	N°. ART.	TIPO CORONA TRASERA
KTM (CONT.)							
125 LC2 95-97	13-48	520-	-	-	45	**1211-0138**	(acero)
				-	48	**1210-0357**	(acero)
				-	48	**5-354748**	(aluminio)
				-	49	**5-354749**	(aluminio)
				-	50	**1210-0359**	(acero)
				-	50	**5-354750**	(aluminio)
				-	51	**5-354751**	(aluminio)
				-	52	**5-354752**	(aluminio)
125 RC 14-17	14-45	520-118	13	**1212-1199**	-	-	-
200 RC 14-16	14-42	520-120	13	**1212-1199**	-	-	-
400 Duke 93-95	16-42	520-118	15	**36015**	45	**1211-0138**	(acero)
			16	**1212-1080**	48	**1210-0357**	(acero)
			17	**1212-1089**	48	**5-354748**	(aluminio)
				-	49	**5-354749**	(aluminio)
				-	50	**1210-0359**	(acero)
				-	50	**5-354750**	(aluminio)
				-	51	**5-354751**	(aluminio)
				-	52	**5-354752**	(aluminio)
450 SMR 04-07	14-45	520-120	-	-	45	**1211-0138**	(acero)
450 SMR 08-14	14-48	520-118		-	48	**1210-0357**	(acero)
				-	48	**5-354748**	(aluminio)
				-	49	**5-354749**	(aluminio)
				-	50	**1210-0359**	(acero)
				-	50	**5-354750**	(aluminio)
				-	51	**5-354751**	(aluminio)
				-	52	**5-354752**	(aluminio)
525 SMR 04-05	14-45	520-118	-	-	45	**1211-0138**	(acero)
560 SMR 06-07	14-45	520-120		-	48	**1210-0357**	(acero)
				-	48	**5-354748**	(aluminio)
				-	49	**5-354749**	(aluminio)
				-	50	**1210-0359**	(acero)
				-	50	**5-354750**	(aluminio)
				-	51	**5-354751**	(aluminio)
				-	52	**5-354752**	(aluminio)
620 Duke 94-98	17-38	520-118	15	**36015**	45	**1211-0138**	(acero)
620 Duke II 99-00	17-38	520-118	16	**1212-1080**	48	**1210-0357**	(acero)
			17	**1212-1089**	48	**5-354748**	(aluminio)
				-	49	**5-354749**	(aluminio)
				-	50	**1210-0359**	(acero)
				-	50	**5-354750**	(aluminio)
				-	51	**5-354751**	(aluminio)
				-	52	**5-354752**	(aluminio)
625 Duke II 01-06		520-	15	**36015**	45	**1211-0138**	(acero)
			16	**1212-1080**	48	**1210-0357**	(acero)
			17	**1212-1089**	48	**5-354748**	(aluminio)
				-	49	**5-354749**	(aluminio)
				-	50	**1210-0359**	(acero)
				-	50	**5-354750**	(aluminio)
				-	51	**5-354751**	(aluminio)
				-	52	**5-354752**	(aluminio)
625 LC4 Supermoto 02-04	16-42	520-118	15	**36015**	45	**1211-0138**	(acero)
625 SMC 05-07	17-40	520-118	16	**1212-1080**	48	**1210-0357**	(acero)
625 SXC 05-07	16-40	520-118	17	**1212-1089**	48	**5-354748**	(aluminio)
				-	49	**5-354749**	(aluminio)
				-	50	**1210-0359**	(acero)
				-	50	**5-354750**	(aluminio)
				-	51	**5-354751**	(aluminio)
				-	52	**5-354752**	(aluminio)
640 Duke II 05-06	17-42	520-118	15	**36015**	45	**1211-0138**	(acero)
640 LC4 Adventure 00	16-42	520-118	16	**1212-1080**	48	**1210-0357**	(acero)
640 LC4 Enduro 05-06	16-42	520-118	17	**1212-1089**	48	**5-354748**	(aluminio)
640 LC4 Supermoto 05-06	15-42	520-118		-	49	**5-354749**	(aluminio)
660 LC4	17-42	520-118		-	50	**1210-0359**	(acero)
SMC 05-06				-	50	**5-354750**	(aluminio)
				-	51	**5-354751**	(aluminio)
				-	52	**5-354752**	(aluminio)

COMPATIBLE CON MODELO	RELACIÓN DE CAMBIO DE SERIE	CADENA DE SERIE	TAMAÑO PIÑÓN	N°. ART.	TAMAÑO CORONA	N°. ART.	TIPO CORONA TRASERA
KTM (CONT.)							
660 SMC 03-06	16-38	520-114	15	**36015**	45	**1211-0138**	(acero)
660 SXC 03-06	16-38	520-114	16	**1212-1080**	48	**1210-0357**	(acero)
			17	**1212-1089**	48	**5-354748**	(aluminio)
				-	49	**5-354749**	(aluminio)
				-	50	**1210-0359**	(acero)
				-	50	**5-354750**	(aluminio)
				-	51	**5-354751**	(aluminio)
				-	52	**5-354752**	(aluminio)
690 Duke/ ABS 08-17	16-40	520-114	15	**36015**	45	**1211-0138**	(acero)
690 Duke R/ ABS 10-17	16-40	520-	16	**1212-1080**	48	**1210-0357**	(acero)
690 Enduro/ R 08-16	15-45	520-	17	**1212-1089**	48	**5-354748**	(aluminio)
690 SMC/R/ ABS 08-17	16-42	520-118		-	49	**5-354749**	(aluminio)
690 Supermoto 07	15-40	520-		-	50	**1210-0359**	(acero)
690 Supermoto 08-09	17-40	520-118		-	50	**5-354750**	(aluminio)
690 Supermoto Prestige 07-08	16-40	520-		-	51	**5-354751**	(aluminio)
690 Supermoto R 08-09	15-45	520-		-	52	**5-354752**	(aluminio)
950 Duke 04	17-38	525-110	16	**1212-0869**	38	**1210-1264**	(acero)
950	17-41	525-118	17	**1212-0870**	39	**1210-1228**	(acero)
Supermoto/R				-	40	**1210-1229**	(acero)
05-08				-	41	**1210-1267**	(acero)
				-	42	**1210-1230**	(acero)
				-	43	**1210-1231**	(acero)
950 LC8 Adventure 02-06	17-42	525-118	16	**1212-0869**	42	**1210-1239**	(acero)
950 LC8 Adventure S 04-06	17-42	525-	17	**1212-0870**	43	**1210-1236**	(acero)
950 Super Enduro R 06-09	16-45	525-116		-	44	**1210-1237**	(acero)
990 LC8 Adventure/S ABS 06-09	17-42	525-118	16	**1212-0869**	42	**1210-1239**	(acero)
990 LC8 Adventure/	16-42	525-118	17	**1212-0870**	43	**1210-1236**	(acero)
R ABS 10-12				-	44	**1210-1237**	(acero)
990 SM T 09-13	17-41	525-120	16	**1212-0869**	38	**1210-1264**	(acero)
990 Super Duke/R 05-11	17-38	525-118	17	**1212-0870**	39	**1210-1228**	(acero)
990 Super Duke R 12-13	16-38	525-		-	40	**1210-1229**	(acero)
990 Supermoto/ R 07-12	17-41	525-118		-	41	**1210-1267**	(acero)
				-	42	**1210-1230**	(acero)
				-	43	**1210-1231**	(acero)
1090 Adventure/ R 17	17-42	525-	16	**1212-0869**	42	**1210-1239**	(acero)
1190 Adventure/ R 13	17-42	525-	17	**1212-0870**	43	**1210-1236**	(acero)
					44	**1210-1237**	(acero)
1190 RC8 08-09	17-37	525-108	16	**1212-0869**	38	**1210-1264**	(acero)
1190 RC8 10-	17-38	525-	17	**1212-0869**	39	**1210-1228**	(acero)
1190 RC8 11-	17-37	525-108			40	**1210-1229**	(acero)
1190 RC8 R 10	17-38	525-108		-	41	**1210-1267**	(acero)
1190 RC8 R 11-13				-	42	**1210-1230**	(acero)
				-	43	**1210-1231**	(acero)
1290 Super	17-42	525-118	16	**1212-0869**	42	**1210-1239**	(acero)
Adventure S 17			17	**1212-0870**	43	**1210-1236**	(acero)
				-	44	**1210-1237**	(acero)
1290 Super	17-38	525-12	16	**1212-0869**	-	-	-
Duke 16-17			17	**1212-0870**		-	
KYMCO							
Hipster 125/ Zing125 (modelo con tambor trasero)	16-41	428-124	-	-	42	**1210-1162**	(acero)
97-04				-	56	**1210-1163**	(acero)
Pulsar 125 01-05	15-39	428-126	-	-	42	**1210-1162**	(acero)
Pulsar II 125 08-10	15-41	428-124		-	56	**1210-1163**	(acero)

PIÑONES Y CORONAS (CONT.)

COMPATIBLE CON MODELO	RELACIÓN DE CAMBIO DE SERIE	CADENA DE SERIE	TAMAÑO PIÑÓN	N°. ART.	TAMAÑO CORONA	N°. ART.	TIPO CORONA TRASERA
KYMCO (CONT.)							
Striker125 99-03	16-46	428-126	-	-	42	**1210-1162**	(acero)
				-	56	**1210-1163**	(acero)
				-			
MALAGUTI							
XSM 50 03	Nov-45	420-124	-	-	53	**1210-1143**	(acero)
XTM 50 03	Nov-48	420-126		-			
X3M 125 Enduro 07-08	14-50	428-	-	-	48	**1210-1168**	(acero)
X3M 125 Motard 07-08	14-48	428-		-	50	**1210-1170**	(acero)
MBK							
X-Limit Enduro 03-06	Nov-50	420-126	-	-	53	**1210-1143**	(acero)
X-Limit Supermoto 03-06	Nov-48	420-126		-			
MUZ							
1000S 03	17-43	530-108	-	-	42	**1210-0507**	(acero)
1000SF 05	16-45	530-108		-	43	**1210-0113**	(acero)
				-	44	**1210-0114**	(acero)
				-	45	**1210-0115**	(acero)
				-	46	**1210-0116**	(acero)
				-	47	**1210-0117**	(acero)
				-	48	**1210-0118**	(acero)
XPS CT 06	14-48	428-124	-	-	48	**1210-1168**	(acero)
				-	50	**1210-1170**	(acero)
RIEJU							
MRT 50 Pro/ Supermotard 09-10	Nov-52	420-132	-	-	53	**1210-1143**	(acero)
RS3 50 Matrix 11	Nov-47	420-126		-			
SMX/Tango 125 02-08	14-48	428-126	14	**20613**	48	**1210-1168**	(acero)
				-	50	**1210-1170**	(acero)
SHERCO							
SE i 250 13-14	-	-	16	**1212-1080**	48	**1210-0959**	(acero)
SE R 250 13-14			17	**1212-1089**	50	**1210-0960**	(acero)
SE i 300 13-14	-	-	16	**1212-1080**	48	**1210-0959**	(acero)
SE R 300 13-14			17	**1212-1089**	50	**1210-0960**	(acero)
SUZUKI							
TS80 84-85	14-42	428-128	13	**20613**	-	-	
TS90 71-73	14-51	428-118	14	**20614**	-	-	
TS100 73-77	14-44	428-124	-	-	53	**1210-1393**	(acero)
TS100 78	13-49	428-114		-		-	
TS100 79-81	14-44	428-114		-		-	
TS100 82-89	14-44	428-118		-		-	
DR125 85-98	16-53	428-134	-	-	53	**1210-1393**	(acero)
DR125SM 08-13	16-50	428-130	13	**20613**	50	**1210-1395**	(acero)
			14	**20614**		-	
			15	**20615**		-	
DR125Z (modelo con tambor delantero y trasero) 03-13	14-51	428-134	-	-	51	**1210-1394**	(acero)
DR125Z (modelo con tambor trasero) 03-13	14-57	428-134		-		-	
GZ125 Marauder 98-10	15-45	428-132	14	**1212-1019**	39	**1210-1184**	(acero)
			15	**1212-1020**		-	
RV125 75-77	Dic-40	520-92	13	**31513**	-	-	-
TC125 71-77	Dic-37	520-92	14	**31514**		-	
			15	**31515**		-	
			16	**31516**		-	
DR250S 90-93	13-49	520-112	-	-	43	**2-363143**	(acero)
				-	48	**1210-0959**	(acero)
				-	50	**1210-0960**	(acero)
DR250SE 93-95	14-42	520-108	14	**32314**	-	-	-
GN250 91	15-41	520-100	15	**1212-1070**	41	**1210-1206**	(acero)
RGV250 Gamma 89-90	15-46	520-114	13	**32513**[1]	48	**1210-0959**	(acero)
RGV250 Gamma 91-97	14-43	520-114	14	**32514**[1]	50	**1210-0960**	(acero)
			15	**32515**[1]		-	
			16	**32516**[1]		-	
RMZE250 04-06	13-48	520-114	13	**31513**	-	-	-
RMZ250SM 04-06	-	520-	14	**31514**			
			15	**31515**		-	
			16	**31516**		-	
TU250X 09-11	15-43	520-108	15	**1212-1070**	-	-	-

COMPATIBLE CON MODELO	RELACIÓN DE CAMBIO DE SERIE	CADENA DE SERIE	TAMAÑO PIÑÓN	N°. ART.	TAMAÑO CORONA	N°. ART.	TIPO CORONA TRASERA
SUZUKI (CONT.)							
DR350S 90-93	14-43	520-108	13	**32313**	43	**2-363143**	(acero)
			14	**32314**	48	**1210-0959**	(acero)
					50	**1210-0960**	(acero)
						-	
DR350S 94-95	15-41	520-110	-	-	48	**1210-0959**	(acero)
				-	50	**1210-0960**	(acero)
DR350SE 94-95	15-41	520-110	13	**32313**	43	**2-363143**	(acero)
			14	**32314**	48	**1210-0959**	(acero)
					49	**2-363149**	(acero)
					50	**1210-0960**	(acero)
DR-Z400S 02-12	15-44	520-112	13	**32313**	-	-	-
DR-Z400SM 04-10	15-41	520-110	14	**32314**		-	
GS400 77-78	16-45	530-104	14	**51114**	-	-	-
GS400X 77-78	16-45	530-104	15	**51115**		-	
GSF400	16-43	530-104	16	**51116**		-	
Katana 86-88			17	**51117**		-	
			18	**1212-0382**		-	
GSF400 Bandit 89-92	14-47	525-114	14	**1212-1083**	48	**1210-0387**	(acero)
GSF400 Bandit 93-96	14-46	525-114		-	49	**1210-1240**	(acero)
GSX400F 84-88	15-43	530-104	-	-	42	**2-522642**	(acero)
				-	43	**2-522643**	(acero)
				-	45	**2-522645**	(acero)
				-	52	**2-522652**	(acero)
GSX400R 87-92	14-45	525-108	14	**1212-1083**	48	**1210-0387**	(acero)
				-	49	**1210-1240**	(acero)
GS425 79	16-45	530-104	14	**51114**	-	-	-
GS425E 79	16-45	530-104	15	**51115**		-	
GS425L 79	16-45	530-104	16	**51116**		-	
			17	**51117**		-	
			18	**1212-0382**		-	
GS450E 80-82	16-45	530-104	14	**51114**	-	-	-
GS450E 83	16-45	530-110	15	**51115**		-	
GS450L 80-82	16-41	530-102	16	**51116**		-	
GS450L 83	16-42	530-102	17	**51117**		-	
GS450L 85-88	16-42	530-108	18	**1212-0382**		-	
GS450S 80-81	16-45	530-104		-	-	-	
GS500E 88	16-39	520-112	-	-	39	**2-338339**	(acero)
				-	46	**1211-1389**	(aluminio)
GS500E 89-93	16-39	520-112	13	**32513**[1]	39	**2-338339**	(acero)
			14	**32514**[1]	46	**1211-1389**	(aluminio)
			15	**32515**[1]		-	
			16	**32516**[1]		-	
GS500E 94-98	16-39	520-112	-	-	39	**2-338339**	(acero)
				-	46	**1211-1389**	(aluminio)
GS500E 03-06	16-39	520-110	15	**33315**	39	**2-338339**	(acero)
			16	**33316**	46	**1211-1389**	(aluminio)
			17	**1212-0271**		-	
GS500E 07-10	16-39	520-110	-	-	39	**2-338339**	(acero)
				-	46	**1211-1389**	(aluminio)
RG500 85-87	16-40	530-106	14	**51114**	-	-	-
RG500 Gamma 85	16-40	530-106	15	**51115**		-	
RG500 Gamma	16-40	530-106	16	**51116**		-	
86-89			17	**51117**		-	
			18	**1212-0382**		-	
SP500 81-83	15-46	520-106	15	**33315**	39	**2-338339**	(acero)
			16	**33316**	46	**1211-1389**	(aluminio)
			17	**1212-0271**		-	
GS550 Chopper 79-81	15-50	530-110	14	**51114**	-	-	-
GS550E 83-88	-	530-	15	**51115**		-	
GS550ME	15-51	530-112	16	**51116**		-	
Katana 84			17	**51117**		-	
			18	**1212-0382**		-	
GS550E 77-80	15-50	530-110	14	**51114**	42	**2-522642**	(acero)
GS550M 81-82	15-50	530-112	15	**51115**	43	**2-522643**	(acero)
GS550ME Katana 81-83	15-51	530-112	16	**51116**	45	**2-522645**	(acero)
GSX550 83-88	14-46	530-112	17	**51117**	52	**2-522652**	(acero)
			18	**1212-0382**			
DR600 Djebel 85-89	16-42	520-108	15	**33315**	42	**2-366742**	(acero)
DR600S 85-86	16-42	520-108	16	**1212-1078**		-	
DR600S Dakar 85-89	16-42	520-108		-		-	

[1] Puede tener perforaciones para reducción de peso.

PIÑONES Y CORONAS continúa en la siguiente página.

PIÑONES Y CORONAS (CONT.)

COMPATIBLE CON MODELO	RELACIÓN DE CAMBIO DE SERIE	CADENA DE SERIE	TAMAÑO PIÑÓN	N°. ART.	TAMAÑO CORONA	N°. ART.	TIPO CORONA TRASERA
SUZUKI (CONT.)							
GSF600 Bandit 95-99	15-47	530-110	14	**51114**	45	**1210-1422**	(acero)
GSF600 Bandit 00-04	15-47	530-112	15	**51115**	46	**1210-1423**	(acero)
GSF600S Bandit 94-99	15-47	530-110	16	**51116**	47	**1210-1424**	(acero)
GSF600S Bandit 00-04	15-47	530-112	17	**51117**	48	**1210-1425**	(acero)
			18	**1212-0382**			
(530 a 520 conversión piñones)			15	**33315**	39	**2-338339**	(acero)
			16	**33316**		**-**	
			17	**1212-0271**		**-**	
GSR600 05	16-48	525-114	15	**1212-1175**	41	**1210-0349**	(acero)
				-	42	**1210-0007**	(acero)
				-	43	**1210-0350**	(acero)
				-	44	**1210-0008**	(acero)
				-	45	**1210-0009**	(acero)
				-	47	**1210-0194**	(acero)
				-	48	**1210-1127**	(acero)
				-	50	**1210-1261**	(acero)
GSR600 06-10	16-48	525-114	14	**1212-0744**	41	**1210-0349**	(acero)
			15	**1212-0112**	42	**1210-0007**	(acero)
			16	**40416**	43	**1210-0350**	(acero)
			17	**1212-0197**	44	**1210-0008**	(acero)
				-	45	**1210-0009**	(acero)
				-	47	**1210-0194**	(acero)
				-	48	**1210-1127**	(acero)
				-	50	**1210-1261**	(acero)
GSX600F Katana 85-89	14-46	530-112	14	**51114**	-	**-**	-
GSX-R600W 92-93			15	**51115**		**-**	
			16	**51116**		**-**	
			17	**51117**		**-**	
			18	**1212-0382**		**-**	
GSX600F 90-91	14-46	530-112	14	**51114**	45	**1210-1422**	(acero)
GSX600F 92-97	14-45	530-112	15	**51115**	46	**1210-1423**	(acero)
GSX600F 98-05	15-47	530-118	16	**51116**	47	**1210-1424**	(acero)
			17	**51117**	48	**1210-1425**	(acero)
			18	**1212-0382**			
GSX-R600 97	16-45	525-108	14	**1212-0744**	46	**2-452346**	(acero)
GSX-R600 98-00	16-46	525-108	15	**1212-0112**			
			16	**40416**			
			17	**1212-0197**			
GSX600R 01-03	16-45	525-110	14	**1212-0744**	41	**1210-0349**	(acero)
GSX-R600 04-05	16-46	525-108	15	**1212-0112**	42	**1210-0007**	(acero)
GSX-R600 06-10	16-43	525-114	16	**40416**	43	**1210-0350**	(acero)
			17	**1212-0197**	44	**1210-0008**	(acero)
				-	45	**1210-0009**	(acero)
				-	47	**1210-0194**	(acero)
				-	48	**1210-1127**	(acero)
				-	50	**1210-1261**	(acero)
(525 a 520 conversión racing piñones)			15	**33315**	-	**-**	-
			16	**33316**		**-**	
			17	**1212-0271**		**-**	
GSX-R600 11-14/17	16-43	525-114	14	**1212-0744**	45	**1210-1272**	(acero)
GSX-R600 15-16	16-42	525-114	15	**1212-0112**	45	**1211-1796**	(aluminio)
			16	**40416**	46	**1210-1258**	(acero)
			17	**1212-0197**	46	**1211-1797**	(aluminio)
				-	47	**1210-1259**	(acero)
				-	47	**1211-1798**	(aluminio)
				-	48	**1210-1260**	(acero)
(525 a 520 conversión piñones)			15	**33315**	42	**2-347142**	(acero)
			16	**33316**	43	**1210-1204**	(acero)
			17	**1212-0271**		**-**	
RF600R 93-95	14-43	530-108	14	**51114**	45	**1210-1422**	(acero)
RF600R 96-00	14-42	530-108	15	**51115**	46	**1210-1423**	(acero)
			16	**51116**	47	**1210-1424**	(acero)
			17	**51117**	48	**1210-1425**	(acero)
			18	**1212-0382**			

COMPATIBLE CON MODELO	RELACIÓN DE CAMBIO DE SERIE	CADENA DE SERIE	TAMAÑO PIÑÓN	N°. ART.	TAMAÑO CORONA	N°. ART.	TIPO CORONA TRASERA
SUZUKI (CONT.)							
DL650 V-Strom 04-09	15-47	525-116	14	**1212-0744**	41	**1210-0349**	(acero)
DL650 V-Strom/ ABS 07-17	15-47	525-118	15	**1212-0112**	42	**1210-0007**	(acero)
DL650 V-Strom XT ABS 15-17	15-47	525-118	16	**40416**	43	**1210-0350**	(acero)
			17	**1212-0197**	44	**1210-0008**	(acero)
				-	45	**1210-0009**	(acero)
				-	47	**1210-0194**	(acero)
				-	48	**1210-1127**	(acero)
				-	50	**1210-1261**	(acero)
(525 a 520 conversión piñones)			15	**33315**	-	**-**	-
			16	**33316**		**-**	
			17	**1212-0271**		**-**	
DR650 91-95	16-42	520-114	16	**1212-1078**	42	**2-366742**	(acero)
DR650 Djebel 90-95	16-42	520-114		**-**		**-**	
DR650R 90-93	16-42	520-114		**-**		**-**	
DR650RE 94-95	16-42	520-114		**-**		**-**	
DR650RS 90-91	16-42	520-114		**-**		**-**	
DR650RSE 91-93	16-42	520-114		**-**		**-**	
DR650SE 96-15	15-42	525-110	-	**-**	43	**1210-1051**	(acero)
(525 a 520 piñones de conversión)			-	**-**	43	**2-363143**	(acero)
				-	49	**2-363149**	(acero)
GR650 83-85	15-38	530-104	-	**-**	42	**2-522642**	(acero)
GR650 86	-	530-		**-**	43	**2-522643**	(acero)
				-	45	**2-522645**	(acero)
				-	52	**2-522652**	(acero)
GSF650 Bandit 05-06	15-47	530-112	14	**51114**	45	**1210-1422**	(acero)
			15	**51115**	46	**1210-1423**	(acero)
			16	**51116**	47	**1210-1424**	(acero)
			17	**51117**	48	**1210-1425**	(acero)
			18	**1212-0382**			
GSF650 Bandit/ ABS 07-12	15-48	525-118	14	**1212-0744**	48	**1210-0387**	(acero)
			15	**1212-0112**	49	**1210-1240**	(acero)
			16	**40416**		**-**	
			17	**1212-0197**		**-**	
GS650E 81-82	15-45	530-106	14	**51114**	42	**2-522642**	(acero)
			15	**51115**	43	**2-522643**	(acero)
			16	**51116**	45	**2-522645**	(acero)
			17	**51117**	52	**2-522652**	(acero)
			18	**1212-0382**		**-**	
GSX650F/ ABS 08-09	15-48	525-118	15	**1212-0112**	48	**1210-0387**	(acero)
				40416	49	**1210-1240**	(acero)
SFV650 Gladius 650/ABS 09-14	15-46	520-	13	**32513**[1]	39	**2-338339**	(acero)
			14	**32514**[1]	46	**1211-1389**	(aluminio)
			15	**32515**[1]		**-**	
			16	**32516**[1]		**-**	
SV650 99-09	15-45	525-110	14	**1212-0744**	48	**1210-0387**	(acero)
SV650S/ABS 99-09	15-44	525-108	15	**1212-0112**	49	**1210-1240**	(acero)
SV650S 10-12	15-45	525-108	16	**40416**		**-**	
			17	**1212-0197**		**-**	
XF650 Freewind 97-02	15-43	525-110	15	**1212-0928**	41	**1210-1050**	(acero)
				-	43	**1210-1051**	(acero)
XN85 Turbo 83	16-39	530-114	14	**51114**	-	**-**	-
			15	**51115**		**-**	
			16	**51116**		**-**	
			17	**51117**		**-**	
			18	**1212-0382**		**-**	
GS700E/ES 85	14-45	530-114	14	**51114**	42	**2-522642**	(acero)
			15	**51115**	43	**2-522643**	(acero)
			16	**51116**	45	**2-522645**	(acero)
			17	**51117**	52	**2-522652**	(acero)
			18	**1212-0382**			
GS750 77-79	15-41	630-96	-	**-**	42	**2-622342**	(acero)
GS750E 78-79	15-41	630-96					
GS750L 79	15-41	630-96				**-**	
(630 a 530 conversión piñones)			14	**51114**	42	**2-522642**	(acero)
			15	**51115**	43	**2-522643**	(acero)
			16	**51116**	45	**2-522645**	(acero)
			17	**51117**	52	**2-522652**	(acero)
			18	**1212-0382**			

[1] Puede tener perforaciones para reducción de peso.

PIÑONES Y CORONAS (CONT.)

COMPATIBLE CON MODELO	RELACIÓN DE CAMBIO DE SERIE	CADENA DE SERIE	TAMAÑO PIÑÓN	N°. ART.	TAMAÑO CORONA	N°. ART.	TIPO CORONA TRASERA
SUZUKI (CONT.)							
GS750E 80-82	15-41	630-96	-	-	42	**2-622342**	(acero)
GS750L 80-81	15-40	630-96		-			
GS750S 83	15-41	630-96		-		-	
GS750T 82-83	15-41	630-96		-		-	
(Conversión de 630 a 530 - piñones)			14	**51114**	42	**2-522642**	(acero)
			15	**51115**	43	**2-522643**	(acero)
IMPORTANTE: utilizar arandelas de 6 mm con piñones de arrastre.			16	**51116**	45	**2-522645**	(acero)
			17	**51117**	52	**2-522652**	(acero)
			18	**1212-0382**			
GS750ES 83	14-43	530-112	14	**51114**	42	**2-522642**	(acero)
			15	**51115**	43	**2-522643**	(acero)
			16	**51116**	45	**2-522645**	(acero)
			17	**51117**	52	**2-522652**	(acero)
			18	**1212-0382**			
GSR750/ ABS 11-14	17-42	525-112	14	**1212-0744**	41	**1210-0349**	(acero)
			15	**1212-0112**	42	**1210-0007**	(acero)
			16	**40416**	43	**1210-0350**	(acero)
			17	**1212-0197**	44	**1210-0008**	(acero)
				-	45	**1210-0009**	(acero)
				-	47	**1210-0194**	(acero)
				-	48	**1210-1127**	(acero)
				-	50	**1210-1261**	(acero)
GSX750 87-96	14-43	530-114	-	-	42	**2-522642**	(acero)
				-	43	**2-522643**	(acero)
				-	45	**2-522645**	(acero)
				-	52	**2-522652**	(acero)
GSX750 97-03	15-42	530-112	14	**51114**	42	**2-522642**	(acero)
			15	**51115**	43	**2-522643**	(acero)
			16	**51116**	45	**2-522645**	(acero)
			17	**51117**	52	**2-522652**	(acero)
			18	**1212-0382**			
GSX750E 80-89	14-43	530-114	14	**51114**	42	**2-522642**	(acero)
			15	**51115**	43	**2-522643**	(acero)
			16	**51116**	45	**2-522645**	(acero)
			17	**51117**	52	**2-522652**	(acero)
			18	**1212-0382**		-	
GSX750F 98-06	15-45	530-116	14	**51114**	45	**1210-1422**	(acero)
			15	**51115**	46	**1210-1423**	(acero)
			16	**51116**	47	**1210-1424**	(acero)
			17	**51117**	48	**1210-1425**	(acero)
			18	**1212-0382**		-	
GSX750F Katana 89-97	15-47	530-118	15	**51115**	-	-	-
GSX750F Katana 98-06	15-45	530-116	16	**51116**		-	
			17	**51117**		-	
			18	**1212-0382**		-	
(530 a 520 conversión piñones)			15	**33315**	39	**2-338339**	(acero)
			16	**33316**		-	
			17	**1212-0271**		-	
GSX-R750 85-86	14-42	530-106	14	**51114**	45	**1210-1422**	(acero)
GSX-R750 87	14-42	530-110	15	**51115**	46	**1210-1423**	(acero)
GSX-R750 88-90	15-44	530-108	16	**51116**	47	**1210-1424**	(acero)
GSX-R750 91	15-43	530-108	17	**51117**	48	**1210-1425**	(acero)
GSX-R750 92-93	15-42	530-108	18	**1212-0382**		-	
GSX-R750 Slingshot 88-89	15-44	530-108	14	**51114**	-	-	-
			15	**51115**		-	
			16	**51116**		-	
			17	**51117**		-	
			18	**1212-0382**		-	
GSX-R750 94-95	15-42	530-108	14	**51114**	42	**2-522642**	(acero)
GSX-R750 96-97	16-43	530-108	15	**51115**	43	**2-522643**	(acero)
			16	**51116**	45	**2-522645**	(acero)
			17	**51117**	52	**2-522652**	(acero)
			18	**1212-0382**		-	
GSX-R750 98-99	16-45	525-108	-	-	46	**2-452346**	(acero)
GSX-R750 00-03	17-42	525-108	14	**1212-0744**	41	**1210-0349**	(acero)
			15	**1212-0112**	42	**1210-0007**	(acero)
			16	**40416**	43	**1210-0350**	(acero)
			17	**1212-0197**	44	**1210-0008**	(acero)
				-	45	**1210-0009**	(acero)
				-	47	**1210-0194**	(acero)
				-	48	**1210-1127**	(acero)
				-	50	**1210-1261**	(acero)
GSX-R750 04-05	17-43	525-108	14	**1212-0744**	41	**1210-0349**	(acero)
GSX-R750 06-10	17-45	525-110	15	**1212-0112**	42	**1210-0007**	(acero)
			16	**40416**	43	**1210-0350**	(acero)
			17	**1212-0197**	44	**1210-0008**	(acero)
				-	45	**1210-0009**	(acero)
				-	47	**1210-0194**	(acero)
				-	48	**1210-1127**	(acero)
				-	50	**1210-1261**	(acero)
(525 a 520 conversión racing piñones)			15	**33315**	-	-	-
			16	**33316**		-	
			17	**1212-0271**		-	
GSX-R750 (Racing 520 conversión) 00-10	17-45	525-110	15	**1212-1175**	-	-	-
			16	**1212-0372**		-	
			17	**1212-0373**		-	
GSX-R750 11-17	17-45	525-116	14	**1212-0744**	45	**1210-1272**	(acero)
			15	**1212-0112**	45	**1211-1796**	(aluminio)
			16	**40416**	46	**1210-1258**	(acero)
			17	**1212-0197**	46	**1211-1797**	(aluminio)
				-	47	**1210-1259**	(acero)
				-	47	**1211-1798**	(aluminio)
				-	48	**1210-1260**	(acero)
(Conversión racing 525 a 520 piñones)	17-45	525-116	-	-	42	**2-347142**	(acero)
				-	43	**1210-1204**	(acero)
GT750 72-74	15-47	530-108	-	-	42	**2-522642**	(acero)
GT750 75-76	16-43	530-106	-	-	43	**2-522643**	(acero)
GT750 77	15-40	530-104	-	-	45	**2-522645**	(acero)
				-	52	**2-522652**	(acero)
DR800 Big S 90-93	15-47	520-116	15	**1212-1026**	42	**2-366742**	(acero)
DR800 Big S 94-97	15-47	525-116	15	**1212-0928**	-	-	-
VZ800 Marauder 97-03	15-48	530-116	14	**51114**	45	**1210-1422**	(acero)
			15	**51115**	46	**1210-1423**	(acero)
			16	**51116**	47	**1210-1424**	(acero)
			17	**51117**	48	**1210-1425**	(acero)
			18	**1212-0382**			
VZ800 Marauder 04	15-48	530-116	14	**51114**	-	-	-
			15	**51115**		-	
			16	**51116**		-	
			17	**51117**		-	
			18	**1212-0382**		-	
RF900 94-98	15-43	532-110	17	**1212-0197**	-	-	-
RF900R 94-00	15-43	532-110	14	**51114**	42	**2-522642**	(acero)
(532 a 530 conversión piñones)			15	**51115**	43	**2-522643**	(acero)
			16	**51116**	45	**2-522645**	(acero)
			17	**51117**	52	**2-522652**	(acero)
			18	**1212-0382**		-	
DL1000 V-Strom 02-14	17-41	525-112	14	**1212-0744**	41	**1210-0349**	(acero)
DL1000 V-Strom ABS 16-18	17-41	525-120	15	**1212-0112**	42	**1210-0007**	(acero)
DL1000 V-Strom XT ABS 17-18	17-41	525-120	16	**40416**	43	**1210-0350**	(acero)
			17	**1212-0197**	44	**1210-0008**	(acero)
				-	45	**1210-0009**	(acero)
				-	47	**1210-0194**	(acero)
				-	48	**1210-1127**	(acero)
				-	50	**1210-1261**	(acero)
(525 a 520 conversión piñones)			15	**33315**		-	-
			16	**33316**		-	
			17	**1212-0271**		-	
GS1000 78-79	15-42	630-96	-	-	42	**2-622342**	(acero)
GS1000E 78-80	15-42	630-96		-		-	
GS1000L 79	15-42	630-96		-		-	
GS1000S 79-80	15-42	630-96		-		-	
GS1000S 82	15-42	630-96		-		-	
(630 a 530 piñones de conversión)			14	**51114**	42	**2-522642**	(acero)
			15	**51115**	43	**2-522643**	(acero)
IMPORTANTE: utilizar arandelas de 6 mm con piñones de arrastre.			16	**51116**	45	**2-522645**	(acero)
			17	**51117**	52	**2-522652**	(acero)
			18	**1212-0382**			

PIÑONES Y CORONAS continúa en la siguiente página.

PIÑONES Y CORONAS (CONT.)

COMPATIBLE CON MODELO	RELACIÓN DE CAMBIO DE SERIE	CADENA DE SERIE	TAMAÑO PIÑÓN	Nº. ART.	TAMAÑO CORONA	Nº. ART.	TIPO CORONA TRASERA
SUZUKI (CONT.)							
GSX-R1000 01-06	17-42	530-110	14	**51114**	40	**1210-1291**	(acero)
GSX-R1000 07-08	17-43	530-112	15	**51115**	41	**1210-1293**	(acero)
			16	**51116**	42	**1210-1294**	(acero)
			17	**51117**	43	**1210-1295**	(acero)
			18	**1212-0382**	44	**1210-1297**	(acero)
				-	45	**1210-1298**	(acero)
(530 a 525 conversión piñones)	-	-	14	**1212-0744**	41	**1210-0349**	(acero)
			15	**1212-0112**	42	**1210-0007**	(acero)
			16	**40416**	43	**1210-0350**	(acero)
			17	**1212-0197**	44	**1210-0008**	(acero)
				-	45	**1210-0009**	(acero)
				-	47	**1210-0194**	(acero)
				-	48	**1210-1127**	(acero)
				-	50	**1210-1261**	(acero)
GSX-R1000 09-14	17-42	530-114	17	**1212-0624**	42	**1210-0507**	(acero)
			18	**1212-0625**	43	**1210-0113**	(acero)
				-	44	**1210-0114**	(acero)
				-	45	**1210-0115**	(acero)
				-	46	**1210-0116**	(acero)
				-	47	**1210-0117**	(acero)
				-	48	**1210-0118**	(acero)
(Conversión de 530 a 525 - piñones)	-	-	-	-	42	**2-347142**	(acero)
				-	43	**1210-1204**	(acero)
GSX-S1000/ ABS 15-18	17-45	525-116	14	**1212-0744**	45	**1210-1272**	(acero)
			15	**1212-0112**	45	**1211-1796**	(aluminio)
			16	**40416**	46	**1210-1258**	(acero)
			17	**1212-0197**	46	**1211-1797**	(aluminio)
				-	47	**1210-1259**	(acero)
				-	47	**1211-1798**	(aluminio)
				-	48	**1210-1260**	(acero)
(Conversión racing 525 a 520 piñones)	17-45	525-116	-	-	42	**2-347142**	(acero)
				-	43	**1210-1204**	(acero)
SV1000 03-07	17-40	530-110	14	**51114**	40	**1210-1291**	(acero)
SV1000S 03-07	17-40	530-108	15	**51115**	41	**1210-1293**	(acero)
			16	**51116**	42	**1210-1294**	(acero)
			17	**51117**	43	**1210-1295**	(acero)
			18	**1212-0382**	44	**1210-1297**	(acero)
				-	45	**1210-1298**	(acero)
SVS 1000 (racing 520 conversión) 03-06	17-40	530-108	15	**1212-1175**	-	-	-
(530 a 520 conversión piñones)			15	**33315**	-	-	-
			16	**33316**		-	
			17	**1212-0271**		-	
TL1000S 97-01	17-38	530-104	14	**51114**	40	**2-552640**	(acero)
TL1000R 98-02	17-39	530-108	15	**51115**	42	**2-522642**	(acero)
			16	**51116**	43	**2-522643**	(acero)
			17	**51117**	45	**2-522645**	(acero)
			18	**1212-0382**	52	**2-522652**	(acero)
GS1100E 80-83	15-42	630-96	-	-	42	**2-622342**	(acero)
GS1100L 80	15-40	630-96		-		-	
GS1100S 83	15-42	630-96		-		-	
GS1100ES 83	15-42	630-98		-		-	
(630 a 530 piñones de conversión)			14	**51114**	42	**2-522642**	(acero)
			15	**51115**	43	**2-522643**	(acero)
IMPORTANTE: utilizar arandelas de 6 mm con piñones de arrastre.			16	**51116**	45	**2-522645**	(acero)
			17	**51117**	52	**2-522652**	(acero)
			18	**1212-0382**			
GSX1100 80-83	15-42	630-96	-	-	42	**2-622342**	(acero)
GSX1100 84-87	15-43	630-120					
GSX1100 Katana 81-85						-	
(532 a 530 conversión piñones)	-	-	14	**51114**	-	-	-
			15	**51115**		-	
			16	**51116**		-	
			17	**51117**		-	
			18	**1212-0382**		-	
(532 a 530 Conversión piñones)			16	**51116**	-	-	-
			17	**51117**		-	
			18	**1212-0382**		-	

COMPATIBLE CON MODELO	RELACIÓN DE CAMBIO DE SERIE	CADENA DE SERIE	TAMAÑO PIÑÓN	Nº. ART.	TAMAÑO CORONA	Nº. ART.	TIPO CORONA TRASERA
SUZUKI (CONT.)							
GSF1200 Bandit 96-05	15-45	530-110	14	**51114**	42	**2-522642**	(acero)
GSF1200S Bandit 97-05	15-45	530-110	15	**51115**	43	**2-522643**	(acero)
			16	**51116**	45	**2-522645**	(acero)
			17	**51117**	52	**2-522652**	(acero)
			18	**1212-0382**			
GSF1200S Bandit 06	15-45	530-116	14	**51114**	40	**1210-1291**	(acero)
GSF1200 Bandit 06	15-45	530-116	15	**51115**	41	**1210-1293**	(acero)
			16	**51116**	42	**1210-1294**	(acero)
			17	**51117**	43	**1210-1295**	(acero)
			18	**1212-0382**	44	**1210-1297**	(acero)
				-	45	**1210-1298**	(acero)
GSX1200 99-03	15-44	530-112	14	**51114**	42	**2-522642**	(acero)
			15	**51115**	43	**2-522643**	(acero)
			16	**51116**	45	**2-522645**	(acero)
			17	**51117**	52	**2-522652**	(acero)
			18	**1212-0382**			
GSX1200 04	15-44	530-112	14	**51114**	-	-	-
GSX1200 Inazuma 99-00	15-44	530-112	15	**51115**		-	
			16	**51116**		-	
			17	**51117**		-	
			18	**1212-0382**		-	
GSF1250 Bandit 07-15	18-43	530-120	14	**51114**	40	**1210-1291**	(acero)
			15	**51115**	41	**1210-1293**	(acero)
			16	**51116**	42	**1210-1294**	(acero)
			17	**51117**	43	**1210-1295**	(acero)
			18	**1212-0382**	44	**1210-1297**	(acero)
				-	45	**1210-1298**	(acero)
				-	42	**1211-1808**	(aluminio)
				-	44	**1211-1810**	(aluminio)
GSX1250FA 10-14	18-43	530-120	14	**51114**	42	**1211-1808**	(aluminio)
			15	**51115**	44	**1211-1810**	(aluminio)
			16	**51116**		-	
			17	**51117**		-	
			18	**1212-0382**		-	
B-King 1300 08-11	18-43	530-118	17	**1212-0624**	40	**1210-1291**	(acero)
			18	**1212-0625**	41	**1210-1293**	(acero)
				-	42	**1210-1294**	(acero)
				-	43	**1210-1295**	(acero)
				-	44	**1210-1297**	(acero)
				-	45	**1210-1298**	(acero)
GSX1300R Hayabusa 99-07	17-40	530-112	14	**51114**	42	**2-522642**	(acero)
			15	**51115**	43	**2-522643**	(acero)
			16	**51116**	45	**2-522645**	(acero)
			17	**51117**	52	**2-522652**	(acero)
			18	**1212-0382**		-	
GSX1300R Hayabusa 08-17	18-43	530-118	17	**1212-0624**	40	**1210-1291**	(acero)
			18	**1212-0625**	41	**1210-1293**	(acero)
				-	42	**1210-1294**	(acero)
				-	43	**1210-1295**	(acero)
				-	44	**1210-1297**	(acero)
				-	45	**1210-1298**	(acero)
				-	42	**1211-1808**	(aluminio)
				-	44	**1211-1810**	(aluminio)
GSX1400 02-07	18-41	530-116	14	**51114**	40	**1210-1291**	(acero)
			15	**51115**	41	**1210-1293**	(acero)
			16	**51116**	42	**1210-1294**	(acero)
			17	**51117**	43	**1210-1295**	(acero)
			18	**1212-0382**	44	**1210-1297**	(acero)
				-	45	**1210-1298**	(acero)
TRIUMPH							
600 Baby Speed 02-03	15-42	525-106	15	**1212-1193**	41	**1210-0349**	(acero)
600 Daytona 03-04	15-45	525-108		-	42	**1210-0007**	(acero)
600 Speed Four 02-03	15-42	525-106		-	43	**1210-0350**	(acero)
600 Speed Four 04-06	15-45	525-108		-	44	**1210-0008**	(acero)
600TT 00-03	15-42	525-106		-	45	**1210-0009**	(acero)
650 Daytona 05-06	15-45	525-108		-	47	**1210-0194**	(acero)
				-	48	**1210-1127**	(acero)
				-	50	**1210-1261**	(acero)

PIÑONES Y CORONAS (CONT.)

COMPATIBLE CON MODELO	RELACIÓN DE CAMBIO DE SERIE	CADENA DE SERIE	TAMAÑO PIÑÓN	N°. ART.	TAMAÑO CORONA	N°. ART.	TIPO CORONA TRASERA
TRIUMPH (CONT.)							
675 Daytona/ Street Triple/ R 06-13	16-47	525-116	14	**1212-0744**	47	**1210-1270**	(acero)
			15	**1212-0112**	49	**1210-1233**	(acero)
			16	**40416**	50	**1210-1271**	(acero)
			17	**1212-0197**		-	
750 Daytona 91-98	17-48	530-114	17	**1212-1196**	40	**1210-1301**	(acero)
750 Trident 91-95	17-48	530-114	18	**1212-1197**	41	**1210-1302**	(acero)
			19	**1212-1198**	42	**1210-1303**	(acero)
				-	43	**1210-1304**	(acero)
				-	44	**1210-1305**	(acero)
				-	46	**1210-1307**	(acero)
800 Bonneville 01-06	17-43	525-114	17	**1212-1194**	41	**1210-0349**	(acero)
800 Bonneville T100 04-06	17-43	525-104	18	**1212-1195**	42	**1210-0007**	(acero)
				-	43	**1210-0350**	(acero)
				-	44	**1210-0008**	(acero)
				-	45	**1210-0009**	(acero)
				-	46	**1210-0194**	(acero)
				-	47	**1210-1127**	(acero)
				-	48	**1210-1261**	(acero)
800 Bonneville AM 02-06	17-42	525-112	17	**1212-1194**	40	**1210-1253**	(acero)
800 Speedmaster 03-05	17-42	525-112	18	**1212-1195**	42	**1210-1254**	(acero)
				-	45	**1210-1234**	(acero)
				-	46	**1210-1235**	(acero)
800 Tiger/ ABS 10-13	16-50	525-124	14	**1212-0744**	47	**1210-1270**	(acero)
800 Tiger XC/ ABS 10-13	16-50	525-122	15	**1212-0112**	49	**1210-1233**	(acero)
800 Tiger XR X ABS/XR ABS/ XC A ABS/	16-50	525-124	16	**40416**	50	**1210-1271**	(acero)
XC X ABS 16-17			17	**1212-0197**		-	
865 America 07-13	17-42	525-112	17	**1212-1194**	40	**1210-1253**	(acero)
865 Speedmaster 05	17-42	525-112	18	**1212-1195**	42	**1210-1254**	(acero)
865 Speedmaster 06-13	18-42	525-112		-	45	**1210-1234**	(acero)
				-	46	**1210-1235**	(acero)
865 Bonneville 07-13	18-43	525-104	17	**1212-1194**	41	**1210-0349**	(acero)
865 Bonneville SE 09-12	18-43	525-104	18	**1212-1195**	42	**1210-0007**	(acero)
865 Bonneville T100 06-12	18-43	525-104		-	43	**1210-0350**	(acero)
865 Scrambler 06-13	18-43	525-106		-	44	**1210-0008**	(acero)
865 Thruxton 04-13	18-43	525-114		-	45	**1210-0009**	(acero)
				-	46	**1210-0194**	(acero)
				-	47	**1210-1127**	(acero)
				-	48	**1210-1261**	(acero)
885 Trophy 91-92	17-46	530-112	17	**1212-1196**	40	**1210-1301**	(acero)
			18	**1212-1197**	41	**1210-1302**	(acero)
			19	**1212-1198**	42	**1210-1303**	(acero)
				-	43	**1210-1304**	(acero)
				-	44	**1210-1305**	(acero)
				-	46	**1210-1307**	(acero)
900 Adventurer 96-01	17-43	530-112	17	**1212-1196**	40	**1210-1301**	(acero)
900 Daytona 91-97	17-46	530-112	18	**1212-1197**	41	**1210-1302**	(acero)
900 Legend TT 98-01	17-43	530-116	19	**1212-1198**	42	**1210-1303**	(acero)
900 Speed Triple 94-97	17-43	530-110		-	43	**1210-1304**	(acero)
900 Sprint 93-98	17-46	530-112		-	44	**1210-1305**	(acero)
900 Thunderbird 95-03	17-43	530-110		-	46	**1210-1307**	(acero)
900 Tiger 93-00	18-48	530-114		-		-	
900 Trophy 93-98	17-44	530-110		-		-	
955 Sprint RS 99-03	19-43	530-108	17	**1212-1196**	40	**1210-1291**	(acero)
			18	**1212-1197**	41	**1210-1293**	(acero)
			19	**1212-1198**	42	**1210-1294**	(acero)
				-	43	**1210-1295**	(acero)
				-	44	**1210-1297**	(acero)
				-	45	**1210-1298**	(acero)
T955 Daytona 97-99	18-43	530-108	17	**1212-1196**	42	**1210-1330**	(acero)
T955i Daytona 99-02	19-42	530-106	18	**1212-1197**	43	**1210-1331**	(acero)
T955i Daytona 03	18-42	530-106	19	**1212-1198**	44	**1210-1320**	(acero)
955 Speed Triple 02-03	18-42	530-106		-		-	
955 Speed Triple T509 97-01	18-43	530-108		-		-	
955 Sprint ST 99-04	19-43	530-108		-		-	
955 Tiger 01-04	18-46	530-114	17	**1212-1196**	40	**1210-1301**	(acero)
			18	**1212-1197**	41	**1210-1302**	(acero)
			19	**1212-1198**	42	**1210-1303**	(acero)
				-	43	**1210-1304**	(acero)
				-	44	**1210-1305**	(acero)
				-	46	**1210-1307**	(acero)
955 Tiger 05-06	18-46	530-116	17	**1212-1196**	40	**1210-1291**	(acero)
955 Tiger 07-08	18-46	530-116	18	**1212-1197**	41	**1210-1293**	(acero)
			19	**1212-1198**	42	**1210-1294**	(acero)
				-	43	**1210-1295**	(acero)
				-	44	**1210-1297**	(acero)
				-	45	**1210-1298**	(acero)
955 Trident 93-98	17-46	530-112	17	**1212-1196**	40	**1210-1301**	(acero)
			18	**1212-1197**	41	**1210-1302**	(acero)
			19	**1212-1198**	42	**1210-1303**	(acero)
				-	43	**1210-1304**	(acero)
				-	44	**1210-1305**	(acero)
				-	46	**1210-1307**	(acero)
1000 Daytona 91-93	17-46	530-112	17	**1212-1196**	40	**1210-1301**	(acero)
			18	**1212-1197**	41	**1210-1302**	(acero)
			19	**1212-1198**	42	**1210-1303**	(acero)
				-	43	**1210-1304**	(acero)
				-	44	**1210-1305**	(acero)
				-	46	**1210-1307**	(acero)
1050 Speed Triple/ABS 05-12	18-42	530-106	17	**1212-1196**	42	**1210-1330**	(acero)
1050 Speed Triple/R/ R ABS 12-17	18-43	530-108	18	**1212-1197**	43	**1210-1331**	(acero)
			19	**1212-1198**	44	**1210-1320**	(acero)
				-	43	**1211-1815**	(aluminio)
				-	44	**1211-1816**	(aluminio)
1050 Sprint GT ABS 10-12	19-42	530-106	17	**1212-1196**	42	**1210-1330**	(acero)
			18	**1212-1197**	43	**1210-1331**	(acero)
			19	**1212-1198**	44	**1210-1320**	(acero)
1050 Tiger/ ABS 07-13	18-44	530-114	17	**1212-1196**	40	**1210-1291**	(acero)
1050 Tiger Sport ABS 16-17	18-45	530-114	18	**1212-1197**	41	**1210-1293**	(acero)
			19	**1212-1198**	42	**1210-1294**	(acero)
				-	43	**1210-1295**	(acero)
				-	44	**1210-1297**	(acero)
				-	45	**1210-1298**	(acero)
1200 Daytona 91-96	18-43	530-110	17	**1212-1196**	40	**1210-1301**	(acero)
1200 Daytona 97	18-42	530-110	18	**1212-1197**	41	**1210-1302**	(acero)
			19	**1212-1198**	42	**1210-1303**	(acero)
				-	43	**1210-1304**	(acero)
				-	44	**1210-1305**	(acero)
				-	46	**1210-1307**	(acero)
1200 Trophy 91-92	18-45	530-114	17	**1212-1196**	40	**1210-1301**	(acero)
1200 Trophy 93-99	18-44	530-110	18	**1212-1197**	41	**1210-1302**	(acero)
1200 Trophy 00	18-40	530-112	19	**1212-1198**	42	**1210-1303**	(acero)
1200 Trophy 01-03	18-40	530-114		-	43	**1210-1304**	(acero)
				-	44	**1210-1305**	(acero)
				-	46	**1210-1307**	(acero)
YAMAHA							
DT SM 03-06	Nov-48	420-126	-	-	53	**1210-1143**	(acero)
RD80 LC 85	14-48	428-118	14	**22614X**	-	-	-
RD80 LC 86-94		428-	16	**1212-1021**		-	
DT125 R 88-91	17-55	428-134	14	**22614X**	-	-	-
DT125 R 92-03	16-57	428-134	16	**1212-1021**		-	
DT125 R Everts 05-06	16-57	428-134		-		-	
TDR125 R 89-95	16-46	428-140	14	**22614X**	-	-	-
			16	**1212-1021**		-	

PIÑONES Y CORONAS continúa en la siguiente página.

PIÑONES Y CORONAS (CONT.)

COMPATIBLE CON MODELO	RELACIÓN DE CAMBIO DE SERIE	CADENA DE SERIE	TAMAÑO PIÑÓN	N°. ART.	TAMAÑO CORONA	N°. ART.	TIPO CORONA TRASERA
YAMAHA (CONT.)							
TDR125 R 96	16-46	428-140	14	**22614X**	-	-	-
TDR125 R 97-98	16-57	428-136	16	**1212-1021**		-	
XT125 82-83	14-54	428-120	13	**20613**	-	-	-
			14	**20614**		-	
			15	**20615**		-	
XT125 R 05-07	14-50	428-128	14	**20613**	48	**1210-1168**	(acero)
XT125 X 08-10	14-48	428-126	14	**20614**	50	**1210-1170**	(acero)
			15	**20615**		-	
XT125 R 08-10	14-50	428-128	14	**1212-1045**	48	**1210-1168**	(acero)
XT125 X 08-10	14-48	428-16		-	50	**1210-1170**	(acero)
XV 125 Virago (modelo con tambor trasero) 97-01	13-47	520-114	13	**1212-1035**	39	**1210-1145**	(acero)
				-	41	**1210-1176**	(acero)
				-	46	**1210-1177**	(acero)
				-	47	**1210-1185**	(acero)
XVS125 Drag Star 99-04	16-59	428-146	16	**1212-1021**	59	**1210-1194**	(acero)
WR125 R/X 09-16	14-53	428-134	14	**1212-1046**	-	-	-
YZF125 R 08-13	14-48	428-132	14	**1212-1046**	48	**1210-1183**	(acero)
YBR125 (modelo con tambor trasero) 12	14-45	428-118	-	-	45	**1210-1392**	(acero)
SR185 81-82	15-44	428-118	13	**20613**	-	-	-
			14	**20614**		-	
			15	**20615**		-	
XT200 82-83	15-47	428-118	13	**20613**	42	-	(acero)
XT200C 83	15-47	428-118	14	**20614**	47	-	(acero)
			15	**20615**	55	-	(acero)
XT225 92-07	15-45	428-120	13	**20613**	45	-	(acero)
			14	**20614**		-	
			15	**20615**		-	
DT250 74-76	14-47	520-104	13	**32513**[1]	-	-	-
DT1 68-71			14	**32514**[1]		-	
DT2 72			15	**32515**[1]		-	
DT3 73			16	**32516**[1]		-	
DT250 77-79	14-47	520-104	13	**31513**	-	-	-
			14	**31514**		-	
			15	**31515**		-	
			16	**31516**		-	
SR250 80-82	16-46	520-103	13	**31513**	-	-	-
SR250T 80-81	16-46	520-103	14	**31514**		-	
WR250F 11-14	14-47	520-114	-	-	46	**1210-1223**	(acero)
				-	47	**1210-1224**	(acero)
				-	48	**1210-1210**	(acero)
				-	49	**1210-1211**	(acero)
				-	50	**1210-1212**	(acero)
				-	52	**1210-1213**	(acero)
				-	53	**1210-1216**	(acero)
XT250/C 80-83	15-47	520-98	15	**31515**	-	-	-
			16	**31516**		-	
Tricker 250 05-06	15-48	428-128	15	**1212-0872**	-	-	-
XVS250 95-98	16-45	520-114	13	**31513**	39	**1210-1145**	(acero)
			14	**31514**	41	**1210-1176**	(acero)
			15	**31515**	46	**1210-1177**	(acero)
			16	**31516**	47	**1210-1185**	(acero)
DS6C 69	14-40	525-92	14	**51114**	-	-	-
DS6B 70	15-40	525-92	15	**51115**		-	
DS7 72	15-40	525-92		-		-	
RD250 73-75 (conversión a cadena 525)	15-40	530-92	16	**51116**	-	-	-
				-		-	
WR250R 08-14	13-43	520-108	-	-	46	**2-359248**	(acero)
WR250X 08-11	13-42	520-108		-	50	**2-359250**	(acero)
XV250 Route 66 88-90	16-45	520-113	13	**31513**	40	**2-353840**	(acero)
XV250 Virago 95-08	16-45	520-113	14	**31514**	45	**2-353845**	(acero)
XV250 V-Star 09-15	16-45	520-114	15	**31515**		-	
			16	**31516**		-	
MT03 06-12	15-47	520-112	14	**1212-1066**	45	**1210-1146**	(acero)
			15	**1212-1073**	46	**1210-1147**	(acero)
				-	47	**1210-1209**	(acero)
				-	48	**2-354148**	(acero)
MT03 ABS 16-17	14-43	520-112	13	**32513**[1]	42	**2-347142**	(acero)
YZF-R3 16-17	14-43	520-112	14	**32514**[1]	43	**1210-1204**	(acero)
			15	**32515**[1]		-	
			16	**32516**[1]		-	

COMPATIBLE CON MODELO	RELACIÓN DE CAMBIO DE SERIE	CADENA DE SERIE	TAMAÑO PIÑÓN	N°. ART.	TAMAÑO CORONA	N°. ART.	TIPO CORONA TRASERA
YAMAHA (CONT.)							
RZ350 84-85	17-40	520-106	13	**31513**	-	-	-
			14	**31514**		-	
			15	**31515**		-	
			16	**31516**		-	
RD350 85-95	15-40	520-92	13	**31513**	-	-	-
			14	**31514**		-	
			15	**31515**		-	
			16	**31516**		-	
R3 69	15-39	530-98	14	**51114**	-	-	-
YR1 67	16-41	530-98	15	**51115**		-	
YR2 68	16-41	530-98	16	**51116**		-	
			17	**51117**		-	
			18	**1212-0382**		-	
DT360 74	15-44	520-104	13	**32513**[1]	-	-	-
RT1 70-71	14-39	520-102	14	**32514**[1]		-	
RT2 72	15-39	520-102	15	**32515**[1]		-	
RT3 73	15-39	520-102	16	**32516**[1]		-	
DT400 75-76	14-40	520-104	13	**32513**[1]	-	-	-
			14	**32514**[1]		-	
			15	**32515**[1]		-	
			16	**32516**[1]		-	
DT400 77	16-40	520-102	13	**32513**[1]	-	-	-
DT400 78	16-43	520-102	14	**32514**[1]		-	
			15	**32515**[1]		-	
			16	**32516**[1]		-	
FZR400/SC 88-90 (428 a 520 conversión piñones)	19-55	428-130	13	**32513**[1]	-	-	-
			14	**32514**[1]		-	
			15	**32515**[1]		-	
			16	**32516**[1]		-	
XT400 81-82	15-46	520-102	-	-	39	**1210-1145**	(acero)
				-	41	**1210-1176**	(acero)
				-	46	**1210-1177**	(acero)
				-	47	**1210-1185**	(acero)
				-	41	**1210-1176**	(acero)
				-	46	**1210-1177**	(acero)
				-	47	**1210-1185**	(acero)
SR500 78-81	16-44	530-104	14	**51114**	-	-	-
			15	**51115**		-	
			16	**51116**		-	
			17	**51117**		-	
			18	**1212-0382**		-	
XT500 76-81	16-44	520-100	13	**32513**[1]	-	-	-
			14	**32514**[1]		-	
			15	**32515**[1]		-	
			16	**32516**[1]		-	
TX500 73-74	17-43	530-108	14	**51114**	-	-	-
XS500 75	17-43	530-108	15	**51115**		-	
XS500 76-78	16-42	530-106	16	**51116**		-	
			17	**51117**		-	
			18	**1212-0382**		-	
XJ550 81-85	16-45	530-104	-	-	45	**1210-1296**	(acero)
XT550 82-84	15-39	520-98	15	**31615**	39	**1210-1145**	(acero)
				-	40	**2-353840**	(acero)
				-	41	**1210-1176**	(acero)
				-	45	**2-353845**	(acero)
				-	46	**1210-1177**	(acero)
				-	47	**1210-1185**	(acero)
FZR600 89-90	15-46	530-106	14	**51114**	39	**1210-1324**	(acero)
FZR600 91-93	15-45	530-106	15	**51115**		-	
			16	**51116**		-	
			17	**51117**		-	
			18	**1212-0382**		-	
FZR600R 94-95	15-47	530-108	14	**51114**	38	**1210-1326**	(acero)
FZR600R 96-97	15-47	530-108	15	**51115**	39	**1210-1327**	(acero)
FZS600 Fazer 98-03	15-48	530-110	16	**51116**	40	**1210-1328**	(acero)
			17	**51117**	47	**2-560147**	(acero)
			18	**1212-0382**		-	
FZ6 Fazer 04-07	16-46	530-118	15	**1212-0355**	42	**1210-0507**	(acero)
			16	**51916**	43	**1210-0113**	(acero)
			17	**1212-0168**	44	**1210-0114**	(acero)
				-	45	**1210-0115**	(acero)
				-	46	**1210-0116**	(acero)
				-	47	**1210-0117**	(acero)
				-	48	**1210-0118**	(acero)

[1] Puede tener perforaciones para reducción de peso.

PIÑONES Y CORONAS (CONT.)

COMPATIBLE CON MODELO	RELACIÓN DE CAMBIO DE SERIE	CADENA DE SERIE	TAMAÑO PIÑÓN	N°. ART.	TAMAÑO CORONA	N°. ART.	TIPO CORONA TRASERA
YAMAHA (CONT.)							
FZ6 Fazer 07-09	16-46	530-118		-	42	**1210-0507**	(acero)
FZ6 Fazer S2				-	43	**1210-0113**	(acero)
07-09				-	44	**1210-0114**	(acero)
				-	45	**1210-0115**	(acero)
				-	46	**1210-0116**	(acero)
				-	47	**1210-0117**	(acero)
				-	48	**1210-0118**	(acero)
FZ6 Fazer (racing							
520 conversión)	16-46	530-118	-	-	42	**2-347142**	(acero)
04-09				-	43	**1210-1204**	(acero)
SRX600 86-89	15-37	520-104	15	**31615**	-	-	-
TTE600 96-98	15-47	520-110	14	**1212-1065**	39	**1210-1145**	(acero)
			15	**1212-1072**	40	**2-353840**	(acero)
				-	41	**1210-1176**	(acero)
				-	45	**2-353845**	(acero)
				-	46	**1210-1177**	(acero)
				-	47	**1210-1185**	(acero)
XJ600 91-98	16-48	520-110	16	**1212-1074**	45	**1210-1146**	(acero)
XJ600 S 02		520-	16	-	46	**1210-1147**	(acero)
				-	47	**1210-1209**	(acero)
				-	48	**2-354148**	(acero)
XJ600/6/	16-46	520-118	-	-	42	**1210-1148**	(acero)
Diversion/				-	45	**1210-1149**	(acero)
F 09-12				-	46	**1210-0506**	(acero)
				-	47	**1210-1150**	(acero)
XT600 84-89	15-42	520-104	15	**31615**	39	**1210-1145**	(acero)
XT600 4 Valves/	15-40	520-102		-	40	**2-353840**	(acero)
XT Tenere 85-86				-	41	**1210-1176**	(acero)
				-	45	**2-353845**	(acero)
				-	46	**1210-1177**	(acero)
				-	47	**1210-1185**	(acero)
XT600 4 Valves 87	15-39	520-108	14	**1212-1065**	39	**1210-1145**	(acero)
XT600 87-90	15-39	520-102	15	**1212-1072**	40	**2-353840**	(acero)
XT600 90-96	15-45	520-106		-	41	**1210-1176**	(acero)
XT600 97-03	15-45	520-106		-	45	**2-353845**	(acero)
				-	46	**1210-1177**	(acero)
				-	47	**1210-1185**	(acero)
YZF600R	15-47	530-108	14	**51114**	38	**1210-1326**	(acero)
Thundercat			15	**51115**	39	**1210-1327**	(acero)
96-04			16	**51116**	40	**1210-1328**	(acero)
			17	**51117**	47	**2-560147**	(acero)
			18	**1212-0382**		-	
YZF600R							
Thundercat							
96-04			15	**33315**	-	-	-
(Racing 520			16	**33316**		-	
conversión)			17	**1212-0271**		-	
YZF-R6 99-02	16-48	532-116	16	**1212-1109**	-	-	-
YZF-R6 (racing	16-48	532-116	-	-	39	**1210-1426**	(acero)
520 conversión)				-	41	**1210-1311**	(acero)
99-02				-	42	**1210-1312**	(acero)
				-	43	**1210-1313**	(acero)
				-	44	**1210-1314**	(acero)
				-	45	**1210-1315**	(acero)
				-	48	**1210-1317**	(acero)
YZF-R6 (racing	16-48	532-116	15	**1212-0362**	41	**1210-1311**	(acero)
530 conversión)			16	**51916**	42	**1210-1312**	(acero)
99-02			17	**1212-0168**	43	**1210-1313**	(acero)
				-	44	**1210-1314**	(acero)
				-	45	**1210-1315**	(acero)
				-	48	**1210-1317**	(acero)
YZF-R6 (racing	-	-	15	**1212-0362**	42	**1210-0507**	(acero)
530 conversión)			16	**51916**	43	**1210-0113**	(acero)
03-05			17	**1212-0168**	44	**1210-0114**	(acero)
				-	45	**1210-0115**	(acero)
				-	46	**1210-0116**	(acero)
				-	47	**1210-0117**	(acero)
				-	48	**1210-0118**	(acero)
(532 a 520			15	**1212-0375**	-	-	-
piñones de							
conversión)			16	**1212-0376**	-	-	

COMPATIBLE CON MODELO	RELACIÓN DE CAMBIO DE SERIE	CADENA DE SERIE	TAMAÑO PIÑÓN	N°. ART.	TAMAÑO CORONA	N°. ART.	TIPO CORONA TRASERA
YAMAHA (CONT.)							
YZF-R6 06-14	16-45	525-114	16	**1212-0277**	45	**1210-1272**	(acero)
				-	45	**1211-1796**	(aluminio)
				-	46	**1210-1258**	(acero)
				-	46	**1211-1797**	(aluminio)
				-	47	**1210-1259**	(acero)
				-	47	**1211-1798**	(aluminio)
				-	48	**1210-1260**	(acero)
YZF-R6 06-14							
(de 525 a 520 -			15	**1212-1130**	42	**2-347142**	(acero)
piñones de							
conversión)				-	43	**1210-1204**	
XJ650N/S 95	16-48	520-110	16	**1212-1074**	45	**1210-1146**	(acero)
				-	46	**1210-1147**	(acero)
				-	47	**1210-1209**	(acero)
				-	48	**2-354148**	(acero)
SZR660 96-98	15-39	520-110	14	**1212-1065**	-	-	-
			15	**1212-1072**		-	
XTZ660							
Tenere 91-95	15-45	520-110	14	**1212-1065**	39	**1210-1145**	(acero)
XTZ660	15-46	520-110	15	**1212-1072**	41	**1210-1176**	(acero)
Tenere 96-98				-	46	**1210-1177**	(acero)
				-	47	**1210-1185**	(acero)
XTZ660	15-45	520-110	14	**1212-1066**	45	**1210-1146**	(acero)
Tenere 08-13			15	**1212-1073**	46	**1210-1147**	(acero)
				-	47	**1210-1209**	(acero)
				-		**2-354148**	(acero)
XT660R 04-16	15-45	520-110	14	**1212-1066**	45	**1210-1146**	(acero)
			15	**1212-1073**	46	**1210-1147**	(acero)
				-	47	**1210-1209**	(acero)
				-	48	**2-354148**	(acero)
XT660X 04-12	15-45	520-110		-	45	**1210-1146**	(acero)
				-	46	**1210-1147**	(acero)
				-	47	**1210-1209**	(acero)
				-	48	**2-354148**	(acero)
MT07 Tracer	16-43	525-108	16	**1212-0868**	45	**1210-1272**	(acero)
ABS 16-17				-	45	**1211-1796**	(aluminio)
				-	46	**1210-1258**	(acero)
				-	46	**1211-1797**	(aluminio)
				-	47	**1210-1259**	(acero)
				-	47	**1211-1798**	(aluminio)
				-	48	**1210-1260**	(acero)
XSR700							
ABS 16-17	16-	525-108	16	**1212-0868**	-	-	-
FZ750 85-89	16-44	530-110	15	**1212-0362**	39	**1210-1324**	(acero)
			16	**51916**		-	
			17	**1212-0168**		-	
FZR750 90-93	16-46	532-108	16	**1212-1109**	47	**1210-1335**	(acero)
FZR750R 88	17-42	530-108	15	**1212-0362**	47	**2-560147**	(acero)
			16	**51916**		-	
			17	**1212-0168**		-	
FZX750	17-39	530-106	15	**1212-0362**	39	**1210-1324**	(acero)
Fazer 87-97			16	**51916**		-	
			17	**1212-0168**		-	
XTZ750 Super	16-46	520-112	16	**1212-1187**	45	**1210-1146**	(acero)
Tenere 89-98				-	46	**1210-1147**	(acero)
				-	47	**1210-1209**	(acero)
				-	48	**2-354148**	(acero)
YZF-750R 93-97	16-43	532-106	16	**1212-1109**	47	**1210-1335**	(acero)
YZF-750SP 93-97	16-39	532-104		-		-	
YZF-750R7 99-01	17-43	530-118	15	**1212-0362**	42	**1210-0507**	(acero)
			16	**51916**	43	**1210-0113**	(acero)
			17	**1212-0168**	44	**1210-0114**	(acero)
				-	45	**1210-0115**	(acero)
				-	46	**1210-0116**	(acero)
				-	47	**1210-0117**	(acero)
				-	48	**1210-0118**	(acero)
Fazer 8 11-15	16-46	525-122	16	**1212-0868**	42	**1210-1415**	(acero)
				-	44	**1210-1238**	(acero)
				-	47	**1210-1417**	(acero)
				-	48	**1210-1418**	(acero)
				-	49	**1210-1419**	(acero)
TDM850 91-95	16-44	525-114	14	**1212-0744**	42	**1210-1286**	(acero)
			15	**1212-0112**	43	**1210-1287**	(acero)
			17	**1212-0197**	44	**1210-1288**	(acero)

PIÑONES Y CORONAS continúa en la siguiente página.

PIÑONES Y CORONAS (CONT.)

COMPATIBLE CON MODELO	RELACIÓN DE CAMBIO DE SERIE	CADENA DE SERIE	TAMAÑO PIÑÓN	N°. ART.	TAMAÑO CORONA	N°. ART.	TIPO CORONA TRASERA
YAMAHA (CONT.)							
TDM850 96-98	17-42	525-114	16	**1212-0277**	42	**1210-1286**	(acero)
TDM850 99-01	16-43	525-114	17	**1212-1092**	43	**1210-1287**	(acero)
				-	44	**1210-1288**	(acero)
(525 a 520 conversión piñones)			13	**32513**[1]	-	-	-
			14	**32514**[1]		-	
			15	**32515**[1]		-	
			16	**32516**[1]		-	
TRX850 95-00	17-39	525-110	17	**1212-1092**	44	**1210-1238**	(acero)
TDM900 02-13	16-42	525-118	16	**1212-0868**	44	**1210-1238**	(acero)
MT09 Tracer 14-16	16-45	525-110	16	**1212-0868**	-	-	-
XSR900 16-17 (todos)	-	-	-	-	45	**1210-1272**	(acero)
				-	45	**1211-1796**	(aluminio)
				-	46	**1210-1258**	(acero)
				-	46	**1211-1797**	(aluminio)
				-	47	**1210-1259**	(acero)
				-	47	**1211-1798**	(aluminio)
				-	48	**1210-1260**	(acero)
FZR1000 87-88	16-46	532-110	15	**1212-0362**	47	**1210-1335**	(acero)
FZR1000 Exup 89-95	17-47	532-110	15	**1212-0362**	47	**1210-1335**	(acero)
GTS1000 93-01	17-47	532-118	15	**1212-0362**	47	**1210-1335**	(acero)
FZS Fazer 1000 01-05	16-44	530-116	15	**1212-1099**	42	**1210-0507**	(acero)
			18	**1212-1059**	43	**1210-0113**	(acero)
				-	44	**1210-0114**	(acero)
				-	45	**1210-0115**	(acero)
				-	46	**1210-0116**	(acero)
				-	47	**1210-0117**	(acero)
				-	48	**1210-0118**	(acero)
FZS Fazer (racing 520 conversión) 01-05	16-44	530-116	15	**1212-0377**	42	**2-347142**	(acero)
			16	**1212-0378**	43	**1210-1204**	(acero)
			17	**1212-0447**		-	
FZ1 Fazer/ ABS 1000 06-13	17-45	530-122	15	**1212-1099**	42	**1210-0507**	(acero)
			16	**1212-0297**	43	**1210-0113**	(acero)
			17	**51717**	44	**1210-0114**	(acero)
			18	**1212-1059**	45	**1210-0115**	(acero)
				-	46	**1210-0116**	(acero)
				-	47	**1210-0117**	(acero)
				-	48	**1210-0118**	(acero)
FZ1 Fazer/ ABS 1000 (racing 520 conversión) 06-13	17-45	530-122	15	**1212-0377**	42	**2-347142**	(acero)
			16	**1212-0378**	43	**1210-1204**	(acero)
			17	**1212-0447**		-	
MT-10 SP ANS 17	16-43	525-114	16	**1212-0868**	45	**1210-1272**	(acero)
XSR 900 ABS 16-17				-	45	**1211-1796**	(aluminio)
				-	46	**1210-1258**	(acero)
				-	46	**1211-1797**	(aluminio)
				-	47	**1210-1259**	(acero)
				-	47	**1211-1798**	(aluminio)
				-	48	**1210-1260**	(acero)
YZF-R1 98-03	16-43	530-114	15	**1212-1099**	42	**1210-0507**	(acero)
YZF-R1 04-05	17-45	530-116	18	**1212-1059**	43	**1210-0113**	(acero)
YZF-R1/LE 06-08	17-45	530-118		-	44	**1210-0114**	(acero)
YZF-R1 09-14	17-47	530-120		-	45	**1210-0115**	(acero)
				-	46	**1210-0116**	(acero)
				-	47	**1210-0117**	(acero)
				-	48	**1210-0118**	(acero)

COMPATIBLE CON MODELO	RELACIÓN DE CAMBIO DE SERIE	CADENA DE SERIE	TAMAÑO PIÑÓN	N°. ART.	TAMAÑO CORONA	N°. ART.	TIPO CORONA TRASERA
YAMAHA (CONT.)							
YZF-R1 98-14 (de 530 a 520 - conversión piñones)			15	**1212-0377**	42	**2-347142**	(acero)
			16	**1212-0378**	43	**1210-1204**	(acero)
			17	**1212-0447**		-	
YZF-R1 15-17	16-41	525-114	16	**1212-0868**	44	**1211-1801**	(aluminio)
YZF-R1 M 16-17	16-41	525-114		-	45	**1211-1802**	(aluminio)
(520 racing conversión piñones)	16-41	525-114	-	-	39	**1210-1214**	(acero)
				-	43	**1210-1215**	(acero)
				-	41	**1211-1772**	(aluminio)
				-	42	**1211-1773**	(aluminio)
				-	43	**1211-1774**	(aluminio)
				-	44	**1211-1775**	(aluminio)
				-	47	**1211-1778**	(aluminio)
YZF-1000R Thunderace 96-98	17-46	532-110	16	**1212-1109**	47	**1210-1335**	(acero)
FJ1100 84-85	17-42	530-110	15	**1212-1099**	38	**1210-1326**	(acero)
			16	**1212-0297**	39	**1210-1327**	(acero)
			18	**1212-1059**	40	**1210-1328**	(acero)
				-	47	**2-560147**	(acero)
FJ1100C 84-85	17-42	530-110	15	**1212-1099**	48	**1210-0784**	(acero)
			17	**51717**		-	
			18	**1212-1059**		-	
FJ1200 86-90	17-41	530-110	15	**1212-1099**	38	**1210-1326**	(acero)
FJ1200/ABS 91-95	17-39	530-110	16	**1212-0297**	39	**1210-1327**	(acero)
			17	**1212-0168**	40	**1210-1328**	(acero)
			18	**1212-1059**	47	**2-560147**	(acero)
XJR1200 95-98	17-38	532-110	17	-	47	**1210-1335**	(acero)
XJR1300 99-01	17-38	530-110	15	**1212-1099**	38	**1210-1326**	(acero)
XJR1300 02-03	17-39	530-112	16	**1212-0297**	39	**1210-1327**	(acero)
			17	**1212-0168**	40	**1210-1328**	(acero)
			18	**1212-1059**	42	**2-560147**	(acero)
XJR1300 04-06	17-39	530-112	15	**1212-1099**	42	**1210-0507**	(acero)
XJR1300 07-17	17-38	530-110	16	**1212-0297**	43	**1210-0113**	(acero)
XJR1300 Racer 16-17	17-38	530-110	18	**1212-0168**	44	**1210-0114**	(acero)
				1212-1059	45	**1210-0115**	(acero)
				-	46	**1210-0116**	(acero)
				-	47	**1210-0117**	(acero)
				-	48	**1210-0118**	(acero)
MT01 1670 05-11	17-39	530-114	15	**1212-1099**	42	**1210-0507**	(acero)
			16	**1212-0297**	43	**1210-0113**	(acero)
			17	**1212-0168**	44	**1210-0114**	(acero)
			18	**1212-1059**	45	**1210-0115**	(acero)
				-	46	**1210-0116**	(acero)
				-	47	**1210-0117**	(acero)
				-	48	**1210-0118**	(acero)

[1] Puede tener perforaciones para reducción de peso.

PARTS UNLIMITED

1210-0157



1210-2146



1210-0312



PIÑONES Y CORONAS

- Todos nuestros piñones y coronas están fabricados siguiendo las especificaciones OEM utilizando acero endurecido de alta calidad para lograr una mayor vida útil
- Todos son una reproducción exacta del equipamiento original y cuentan con ranuras y dientes mecanizados con precisión para lograr un ajuste perfecto
- Embalados individualmente en bolsas de polietileno con nuestro Nº ART. y el Nº OEM claramente marcado
- Coronas ligeras disponibles para algunas aplicaciones; véase la tabla

COMPATIBLE CON MODELO	RELACIÓN DE CAMBIO DE SERIE	TAMAÑO CADENA	TAMAÑO PIÑÓN	N.º ART.	TAMAÑO CORONA	N.º ART.
HONDA						
NS50F 90	14-43	420-118	12	**K22-2501**	-	-
			13	**K22-2502**		-
			14	**K22-2503**		-
			15	**K22-2504**		-
MB5 82	14-43	420-106	12	**K22-2501**	-	-
			13	**K22-2502**		-
			14	**K22-2503**		-
			15	**K22-2504**		-
QA50 69-78	12-34	420-78	12	**K22-2501**	-	-
			13	**K22-2502**		-
			14	**K22-2503**		-
			15	**K22-2504**		-
C70 80-81	14-36	420-96	12	**K22-2501**	-	-
			13	**K22-2502**		-
			14	**K22-2503**		-
			15	**K22-2504**		-
CL70 71-72	13-49	420-102	12	**K22-2501**	36	**K22-3584**
CT70 69-71	15-38	420-88	13	**K22-2502**	44	**K22-3506**
CT70 72-82	13-35	420-86	14	**K22-2503**		-
CT70H 70-72	14-45	420-92	15	**K22-2504**		-
CT70 91-93	15-35	420-92		-		-
SL70 71-72	13-44	420-96		-		-
XL70 74-76	13-44	420-96		-		-
XL75 77-79	14-36	420-94	12	**K22-2501**	36	**K22-3584**
			13	**K22-2502**	44	**K22-3506**
			14	**K22-2503**		-
			15	**K22-2504**		-
XL80S 80-85	15-37	420-96	12	**K22-2501**	36	**K22-3584**
			13	**K22-2502**	44	**K22-3506**
			14	**K22-2503**		-
			15	**K22-2504**		-
CT90 68-69	14-45	428-116	15	**K22-2503H**	45	**K22-3567**
CT90 70-72	15-45	428-103		-		-
CT90 74-78	15-45	428-103		-		-
CT90 79				-		-
ST90 73-75	15-40	428-94	13	**K22-2534**	44	**K22-3566**
			15	**K22-2536**	49	**K22-3588**
CB100 70-72	14-40	428-102	13	**K22-2501E**	44	**K22-3566**
CL100 68-72	14-40	428-104	14	**K22-2508**	49	**K22-3588**
CL100S 71-73	14-40	428-104	15	**K22-2549**	50	**K22-3501Z**
SL100 69-70	14-44	428-108	16	**K22-2501F**		-
SL100 71-72	14-49	428-110		-		-
XL100 74-76	14-49	428-110		-		-
XL100 77-78	14-49	428-112		-		-
XL100S 79-80	15-45	428-118	14	**K22-2588**	44	**K22-3566**
			15	**K22-2553**	49	**K22-3588**
				-	50	**K22-3501Z**
XL100S 81-85	15-42	428-108	14	**K22-2588**	45	**K22-3518**
			15	**K22-2553**	50	-
CT110 80	15-45	428-104		-	45	**K22-3518**
CT110 81-86	15-45	428-104	15	**K22-2503H**	45	**K22-3518**

COMPATIBLE CON MODELO	RELACIÓN DE CAMBIO DE SERIE	TAMAÑO CADENA	TAMAÑO PIÑÓN	N.º ART.	TAMAÑO CORONA	N.º ART.
HONDA (CONT.)						
CB125S 73-75	15-40	428-102	13	**K22-2501E**	44	**K22-3566**
CB125S 76-82	15-35	428-100	14	**K22-2508**	49	**K22-3588**
CL125S 73-74	15-43	428-103	15	**K22-2549**	50	**K22-3501Z**
MT125R 77-78	17-32	428-110	16	**K22-2501F**		-
SL125 71-73	15-49	428-110		-		-
XL125 74-75	15-52	428-118		-		-
CB125S 84-85	14-43	428-110	13	**K22-2501E**	44	**K22-3566**
CT125 77	14-52	428-102	14	**K22-2508**	49	**K22-3588**
				-	50	**K22-3501Z**
MT125 74-76	15-44	428-118	13	**K22-2534**	44	**K22-3566**
			15	**K22-2536**	49	**K22-3588**
				-	50	**K22-3501Z**
NX125 88-90	15-56/48	428-130	13	**K22-2501E**	-	-
			14	**K22-2508**		-
			15	**K22-2549**		-
			16	**K22-2501F**		-
XL125 76-78	15-42	428-118	13	**K22-2501E**	44	**K22-3566**
XL125S 79-85	14-56	428-124	14	**K22-2508**	49	**K22-3588**
			15	**K22-2549**	50	**K22-3501Z**
			16	**K22-2501F**		-
CA160 66-69	17-37	428-110	-	-	44	**K22-3566**
CB160 65-69	16-38	428-110		-	49	**K22-3588**
CL160 66-68	16-40	428-112		-	50	**K22-3501Z**
CB175 69-73	16-38	428-112	13	**K22-2534**	44	**K22-3566**
CD175 68-70	17-42	428-112	15	**K22-2536**	49	**K22-3588**
CL175 68-69	16-39	428-108		-		-
CL175 70-71	17-43	428-114		-		-
CL175 72-73	17-43	428-116		-		-
SL175 70-72	16-43	428-112		-		-
XL175 73-74	14-38	520-94	14	**K22-2531**	-	-
XL175 76-78	14-42	520-94	15	**K22-2532**		-
CM185T 78-79	15-35	428-112	13	**K22-2501E**	44	**K22-3566**
XL185S 79-83	14-50	428-120	14	**K22-2508**	49	**K22-3588**
			15	**K22-2549**	50	**K22-3501Z**
			16	**K22-2501F**		-
CL200 74	15-37	520-94	14	**K22-2531**	-	-
			15	**K22-2532**		-
CM200T 80-82	15-35	428-112	13	**K22-2501E**	44	**K22-3566**
			14	**K22-2508**	49	**K22-3588**
			15	**K22-2549**	50	**K22-3501Z**
			16	**K22-2501F**		-
TLR200 86-87	13-44	520-96	11	**K22-2503R**	-	-
			12	**K22-2501M**		-
			13	**K22-2565**		-
			14	**K22-2501N**		-
XL200R 83-84	13-45	520-104	11	**K22-2503R**	50	**K22-3502U**
			12	**K22-2501M**		-
			13	**K22-2565**		-
			14	**K22-2501N**		-

PIÑONES Y CORONAS, continúa en la siguiente página.

PARTS UNLIMITED

PIÑONES Y CORONAS (CONT.)

COMPATIBLE CON MODELO	RELACIÓN DE CAMBIO DE SERIE	TAMAÑO CADENA	TAMAÑO PIÑÓN	N.º ART.	TAMAÑO CORONA	N.º ART.
HONDA (CONT.)						
CB250 91-97/99-08	14-33	520-106	11	**K22-2503R**	32	**K22-3501G**
CM250C 82-83	14-32	520-104	12	**K22-2501M**		-
			13	**K22-2565**		-
			14	**K22-2501N**		-
CMX250 85-87/ 96-97/99-09/ 12-15	14-33	520-108	14	**K22-2501N**	33	**K22-3504F**
MT250 74-76	15-44	520-106	14	**K22-2531**	48	**K22-3558**
			15	**K22-2532**		-
NX250 88-90	13-41	520-102	-	-	41	**K22-3501L**
XL250 72	15-48	520-102	13	**K22-2564**	48	**K22-3558**
XL250 74-76	15-48	520-102	14	**K22-2552**		-
			15	**K22-2544**		-
XL250R 82-83	14-53	520-102	13	**K22-2504B**	43	**K22-3501L**
			14	**K22-2504C**	50	-
XL250R 84-87	13-40	520-102	11	**K22-2503R**	42	**K22-3505Z**
			12	**K22-2501M**		-
			13	**K22-2565**		-
			14	**K22-2501N**		-
XL250S 78-81	14-53	520-102	13	**K22-2564**	41	**K22-3501L**
			14	**K22-2552**	43	-
			15	**K22-2544**	50	-[4]
XR250L 91-96	13-40	520-104	12	**K22-2502G**	42	**K22-3505Z**
			13	**K22-2502H**		-
CB350 68-73	16-36	530-94	15	**K22-2556**	34	**K22-3556**
CB350F 73-74	17-38	530-96	16	**K22-2525**	36	**K22-3541**
CB350G 73	16-36	530-94	17	**K22-2526**	38	**K22-3577**
CL350 68-73	16-38	530-96		-		-
XL350 74-78	15-45	530-100	15	**K22-2556**	-	-
			16	**K22-2525**		-
			17	**K22-2526**		-
XL350R 84-85	14-40	520-102	-	-	40	**K22-3503A**
				-	42	**K22-3503B**
				-	48	**K22-3503D**
				-	50	**K22-3502V**
CB360 74-76	16-34	530-94	15	**K22-2556**	34	**K22-3556**
CB360J 75-76	16-34	530-94	16	**K22-2525**	36	**K22-3541**
CJ360T 76-77	16-33	530-98	17	**K22-2526**	38	**K22-3577**
CL360 74-75	16-34	530-94		-		-
CB400F 75-77	17-38	530-96	15	**K22-2556**	34	**K22-3556**
			16	**K22-2525**	36	**K22-3541**
			17	**K22-2526**	38	**K22-3577**
CB400A 78	16-37	530-100	15	**K22-2556**	-	-
CB400T 80	16-37	530-100	16	**K22-2525**	-	-
CB400T 81	16-36	530-100	17	**K22-2526**	-	-
CB450 66-75	15-35	530-92	-	-	35	**K22-3524**
CB450SC Nighthawk 82-86	17-36	530-106	15	**K22-2556**	44	**1210-0155**[4]
CM450A 83	17-34	530-102	16	**K22-2525**		
			17	**K22-2526**		
CB450T 82	16-36	530-100	15	**K22-2556**	-	-
CM450A 82	17-34	530-102	16	**K22-2525**		
CM450C 82	17-34	530-102	17	**K22-2526**		
CM450E 82-83	17-34	530-102				
CB500 71-73	17-34	530-98	16	**K22-2551**	34	**K22-3522**
			17	**K22-2519**	37	**K22-3546**
			18	**K22-2520**	-	-
CB500T 75-76	15-33	530-96	15	**K22-2556**	35	**K22-3524**
			16	**K22-2525**	-	-
FT500 82-83	15-42	530-100	-	-	44	**1210-0155**[4]
XL500S 79-81	14-41	520-96	13	-	41	**K22-3501L**
XL500R 82	15-43	520-100	14	**K22-2504B**	43	-
			15	**K22-2504C**		
VF500C 84-85	15-44	530-108	-	-	44	**1210-0155**
CB550 74-78	17-37	530-100	16	**K22-2551**	34	**K22-3522**
CB550F 75-79	17-37	530-100	17	**K22-2519**	37	**K22-3546**
			18	**K22-2520**		
CB599 04-06	15-43	525-108	-	-	41	**1210-0278**
					42	**1210-0279**
CBR600 87-90	15-44	530-110	14	**K22-2502R**	44	-
					44	**1210-0155**[4]
CBR600F2/F3 91-96	15-43	530-108	14	**K22-2502R**	43	**1210-0028**
					45	**1210-0030**
CBR600F3 97-98	15-43	525-	-	-	41	**1210-0278**
CBR600 SE 97-98					42	**1210-0279**
CBR600F2/F3 91-98	15-43	520-	14	-	42	**1210-0265**
					45	**1210-0268**

COMPATIBLE CON MODELO	RELACIÓN DE CAMBIO DE SERIE	TAMAÑO CADENA	TAMAÑO PIÑÓN	N.º ART.	TAMAÑO CORONA	N.º ART.
HONDA (CONT.)						
CBR600F4 99-00	16-45	525-120	15	**1212-1411**	41	**1210-0278**
			16	**K22-2892**	42	**1210-0279**
CBR600F4 99-00 (520 conversión)	16-45	520-	15	**1212-0333**	45	**1210-0268**
			16	**1212-0334**	48	-
					49	**1210-0271**
CBR600F4i 01-06	16-45	525-	15	**1212-1411**	45	**1210-0038**
			16	**K22-2892**	46	-
CBR600F4 01-06 (520 conversión)	16-46	520-	15	**1212-0333**	44	**1210-0275**
			16	**1212-0334**	46	**1210-0277**
CBR600RR 03-16	16-42	525-112	15	**1212-1411**	45	**1210-0038**
			16	**K22-2892**	46	-
CBR600RR 03-16 (520 conversión)	16-42	520-	15	**1212-0333**	41	**1210-0272**
			16	**1212-0334**	42	**1210-0273**
					43	**1210-0274**
					44	**1210-0275**
VT600C/CD Shadow VLX 88-07	16-44	525-	16	**1212-1412**	44	**1210-0040**
XL600R 83-87	15-43	520-104	13	-	41	**K22-3501L**
			14	**K22-2504B**	43	-
			15	**K22-2504C**		
CB650 79	16-40	530-102	16	**K22-2551**	37	**K22-3596**
CB650 80-81	16-40	530-102	17	**K22-2519**	40	-
CB650C 80-81	16-40	530-104	18	**K22-2520**	43	**K22-3515**
CB650 82-83	17-39	530-102			48	**K22-3520**
CB650SC 82	17-38	530-104				
NT650 88-91	16-44	525-112	16	**1212-1412**	-	-
NX650 88	15-45	520-108	14	**K22-2504B**	-	-
			15	**K22-2504C**		
XR650L 93-17	15-45	520-110	13	**1212-0324**	45	**K22-3911**
			14	**1212-0325**	48	-
			15	**1212-0326**		-
CTX700 14-17	16-43	520-114	16	**1212-1413**	43	-
NC700X 14-17	16-43	520-114	16	**1212-1413**	43	-
VF700F 84-85	16-44	530-110	16	**K22-2580**	43	**K22-3501V**
VFR700F 86-87	16-45	530-110	17	**K22-2579**	44	**K22-3523**
			18	-	45	**K22-3505F**
CB750 69-70	17-45	530-100	16	**K22-2551**	37	**K22-3596**
CB750 71	17-48	530-100	17	**K22-2519**	40	-
CB750 72-76	18-48	530-100	18	**K22-2520**	43	**K22-3515**
CB750A 76	17-48	530-104			48	**K22-3520**
CB750F 75-76	17-48	530-102	16	**K22-2551**	48	**K22-3520**
			17	**K22-2519**		
			18	**K22-2520**		
CB750F 77-78	14-43	630-90	14	**K22-2502W**	41	**K22-3552**
CB750K 77-78	15-41		15	**K22-2541**	42	**K22-3576**
CB750C 80-82	18-46	530-106	17	**K22-2579**	40	-
			18	-	43	**K22-3515**
					48	**K22-3520**
CB750F 80-82	18-46	530-108	16	**K22-2580**	44	**1210-0155**[4]
CB750K 79	15-38	630-90	-	-	41	**K22-3552**
CB750 LTD 79	15-38	630-90			42	**K22-3576**
CB750K 80-82	18-46	530-106	16	**K22-2580**	37	**K22-3596**
			17	**K22-2579**	43	**K22-3515**
			18	-	48	**K22-3520**
CB750SC 82-83	18-43	530-106	16	**K22-2580**	-	-
			17	**K22-2579**		
VF750F 83-84	17-44	530-110	16	**K22-2580**	44	**K22-3523**
VFR750F 86	16-45	530-110	17	**K22-2579**	45	**K22-3505F**
VFR750F 90-97	16-43	530-112	15	**1212-0144**	-	-
			16	**1212-0145**		
VF750F 96	16-39	530-	15	**1212-0144**	40	**1210-2144**
VF750C/CD 94-04	16-40	530-	16	**1212-0145**	44	**K22-3523**
					45	**K22-3505F**
VT750C/CD Shadow 98-03	17-41	525-	16	**1212-0327**	41	**1210-0278**
VT750DC Shadow Spirit 01-03, 05-07	17-42	525-	17	**1212-0328**	42	**1210-0279**
VFR800F 98-01	17-43	530-108	16	**K22-2580**	43	**1210-0041**
			17	**K22-2579**		
VFR800F/ABS 02-09	16-43	530-110	16	**K22-2580**	43	**1210-0042**
			17	**K22-2579**		
CB900F/C 80-82	17-44	530-106	16	**K22-2580**	43	**K22-3501V**
			17	**K22-2579**	44	**K22-3523**
			18	-	45	**K22-3505F**

[4] Piñón o corona ligera.

PARTS UNLIMITED

PIÑONES Y CORONAS (CONT.)

COMPATIBLE CON MODELO	RELACIÓN DE CAMBIO DE SERIE	TAMAÑO CADENA	TAMAÑO PIÑÓN	N.º ART.	TAMAÑO CORONA	N.º ART.
HONDA (CONT.)						
CB919 02-07	16-43	530-114	15	**1212-0144**	43	**1210-0028**
CBR900RR 93-95	16-42	530-108	16	**1212-0145**	43	**K22-3915**
					45	**1210-0030**
CBR900RR 96-99	16-43	525-108	15	**1212-1411**	41	**1210-0278**
			16	**K22-2892**	42	**1210-0279**
CBR900RR 93-99	16-43	520-	15	**1212-0333**	42	**1210-0265**
(520 conversión)			16	**1212-0334**	43	**-**
					45	**1210-0268**
					49	**1210-0271**
CBR929/954RR 00-03	16-43	530-	15	**1212-0144**	42	**1210-0044**
			16	**1212-0145**	43	**1210-2145**
CBR929RR 00-01	16-43	520	15	**1212-0333**	41	**1210-0272**
CBR954RR 02-03			16	**1212-0334**	42	**1210-0273**
(520 conversión)					43	**1210-0274**
					44	**1210-0275**
					46	**1210-0277**
CB1000R 08-15	16-44	530-116	15	**1212-0144**	-	**-**
			16	**1212-0145**		
CBR1000 87-88	17-43	530-114	18	**-**	44	**K22-3523**
CBR1000F 89-95	17-42	530-114	16	**K22-2580**	43	**K22-3501V**
			17	**K22-2579**	44	**K22-3523**
			18	**-**	45	**K22-3505F**
CBR1000RR 04-05	16-41	530-114	15	**1212-0144**	42	**1210-0044**
CBR1000RR 06-16	16-42	530-114	16	**1212-0145**	43	**1210-2145**
RC51 00-05	16-40	530-104				
VTR1000SP1 00-01	16-40	530-104				
VTR1000SP2 02-03	16-40	530-106				
CBR1000RR 04-05	16-41	520-	15	**1212-0333**	41	**1210-0272**
CBR1000RR 06-14	16-42	520-	16	**1212-0334**	42	**1210-0273**
RC51 00-06	16-40	520-114			43	**1210-0274**
VTR1000SP2 (conversión a 520) 02-03	16-40	520-			44	**1210-0275**
					46	**1210-0277**
VF1000F 84	17-43	530-104	16	**K22-2580**	43	**K22-3501V**
VF1000R 85-86	17-44	530-110	17	**K22-2579**	44	**1210-0155**[4]
VTR1000F Super Hawk (Firestorm) 98-06	16-41	530-102	15	**1212-0144**	43	**1210-0028**
			16	**1212-0145**	44	**-**
					45	**1210-0030**
CBX 80	18-42	530-102	-	**-**	43	**K22-3501V**
CBX 81-82	18-42	530-108			44	**K22-3523**
					45	**K22-3505F**
CB1100F 83	17-42	530-104	16	**K22-2580**	43	**K22-3501V**
			17	**K22-2579**	44	**K22-3523**
			18	**-**	45	**K22-3505F**
CBR1100XX 97-03	17-43	530-	16	**K22-2580**	43	**1210-0028**
	17-44	530-	17	**K22-2579**	44	**-**
			18	**-**	45	**1210-0030**
KAWASAKI						
G3SS-90 70-74	14-37	428-106	13	**K22-2711**	-	**-**
MC1-90 73-75	14-36	428-96	14	**K22-2722**		
			15	**K22-2727**		
G3SS 75	14-37	428-106	13	**K22-2711**	-	**-**
KH100B 76-77	14-37	428-110	14	**K22-2722**		
KM100A 76-81	14-36	428-96	15	**K22-2727**		
G5 100 72-75	15-42	428-110	13	**K22-2711**	-	**-**
KE100A 76-81	15-42	428-110	14	**K22-2722**		
KE100B 82-01	15-40	428-112	15	**K22-2727**		
F6-125 71-73	14-55	428-118	13	**K22-2711**	-	**-**
			14	**K22-2722**		
			15	**K22-2727**		
KE125-A 76-83	14-50	428-118	13	**K22-2711**	50	**K22-3724**
KS125 74-75	14-50	428-118	14	**K22-2722**		
			15	**K22-2727**		
F7 71-75	14-50	428-114	13	**K22-2711**	-	**-**
			14	**K22-2722**		
			15	**K22-2727**		
KE175B 76-78	14-48	428-120	13	**K22-2711**	50	**K22-3724**
			14	**K22-2722**		
			15	**K22-2727**		
KE175D 80	14-44	428-116	13	**K22-2711**	-	**-**
			14	**K22-2722**		
			15	**K22-2727**		
KZ200 78-79	15-40	520-98	13	**K22-2765**	-	**-**
			14	**K22-2740**		
EL250 88-91	14-44	520-	14	**K22-2782**	-	**-**

COMPATIBLE CON MODELO	RELACIÓN DE CAMBIO DE SERIE	TAMAÑO CADENA	TAMAÑO PIÑÓN	N.º ART.	TAMAÑO CORONA	N.º ART.
KAWASAKI (CONT.)						
EX250 Ninja 88-12	14-45	520-114	14	**K22-2782**	42	**K22-3701L**
					43	**1210-0305**
					45	**K22-3701N**
					45	**1210-0157**[4]
					46	**1210-0307**
					47	**1210-0308**
					48	**1210-0309**
					49	**1210-0310**
KE250B 77-79	14-39	520-98	14	**K22-2725**	-	**-**
KL250A 77-79	14-40	520-96	13	**K22-2765**	-	**-**
			14	**K22-2740**		
KL250A 80	14-40	520-96	13	**K22-2765**	44	**K22-3701K**
KL250A 82	14-40	520-96	14	**K22-2740**		
KLR250 85-05	14-44	520-104	14	**K22-2767**	44	**K22-3701K**
			15	**K22-2768**		
			16	**K22-2769**		
			17	**K22-2770**		
KZ250D 80-81	15-37	520-102	13	**K22-2765**	-	**-**
			14	**K22-2740**	-	**-**
S2 72-73	14-43	530-102	14	**K22-2708**	45	**K22-3718**
A7 66-67	15-36	530-94	15	**K22-2707**		
A7SS 66-71	15-36	530-94				
S3 74-75	14-41	530-104	14	**K22-2708**	45	**-**
KH400A 76-78	15-41	530-104	15	**K22-2707**		
KZ400A 77-78	15-45	530-100	15	**K22-2737**	45	**-**
KZ400B 78-79	15-45	530-100				
KZ400C 78	14-54	530-100				
KZ400D 75-77	15-45	530-100				
KZ400S 75-77	15-45	530-100				
KZ400H 79	15-45	530-104				
KZ440 80-83	15-45	530-104	15	**K22-2737**	45	**-**
KZ440 80-81	15-45	530-100				
EN500C Vulcan 96-09	16-42	520-110	14	**K22-2767**	-	**-**
			15	**K22-2768**		
			16	**K22-2769**		
			17	**K22-2770**		
EX500 87-93	16-42	520-104	14	**K22-2767**	42	**K22-3701L**
EX500R 94-09	16-41	520-104	15	**K22-2768**	43	**1210-0305**
			16	**K22-2769**	45	**K22-3701N**
			17	**K22-2770**	45	**1210-0157**[4]
					46	**1210-0307**
					47	**1210-0308**
					48	**1210-0309**
					49	**1210-0310**
H-1 69-72	15-45	530-102	14	**K22-2708**	42	**K22-3720**
H-1 73-75	15-45	530-106	15	**K22-2707**	45	**-**
KH500A 76	15-45	530-106				
KZ550A 80-83	16-40	530-100	14	**K22-2771**	42	**K22-3720**
	16-38	530-100	15	**K22-2772**	45	**-**
			16	**K22-2735**		
			17	**K22-2731**		
KZ550C 80-83	16-38	530-100	14	**K22-2771**	38	**K22-3719**
KZ550D 81	16-38	530-100	15	**K22-2772**	38	**-**
KZ550H 82-83	16-38	530-104	16	**K22-2735**	41	**K22-3766**
			17	**K22-2731**	42	**K22-3729**
ZR550 Zephyr 90-94	16-41	520-108	14	**K22-2767**	42	**K22-3701L**
			15	**K22-2768**	43	**1210-0305**
			16	**K22-2769**	45	**K22-3701N**
			17	**K22-2770**	45	**1210-0157**[4]
					46	**1210-0307**
					47	**1210-0308**
					48	**1210-0309**
					49	**1210-0310**
ZX550 84-85	16-38	520-104	14	**K22-2767**	-	**-**
			15	**K22-2768**		
			16	**K22-2769**		
			17	**K22-2770**		
KL600A 84	15-43	520-104	14	**K22-2767**	43	**-**
KL600B 85-86	15-43	520-104	15	**K22-2768**		
			16	**K22-2769**		
			17	**K22-2770**		
ZX600 Ninja 600R 85-97	15-39	530-102	14	**K22-2771**	-	**-**
			15	**K22-2772**		
			16	**K22-2735**		
			17	**K22-2731**		

[4] Piñón o corona ligera.

PIÑONES Y CORONAS, continúa en la siguiente página.

PARTS UNLIMITED

PIÑONES Y CORONAS (CONT.)

COMPATIBLE CON MODELO	RELACIÓN DE CAMBIO DE SERIE	TAMAÑO CADENA	TAMAÑO PIÑÓN	N.º ART.	TAMAÑO CORONA	N.º ART.
KAWASAKI (CONT.)						
ZX6D 90-93	15-45	530-110	14	**K22-2771**	45	-
ZX6E 93-04	16-48	530-112	15	**K22-2772**		
			16	**K22-2735**		
			17	**K22-2731**		
ZX6R 95-97	15-40	525-	14	**K22-2799**	44	-
					45	-
					46	**K22-3938**
ZX6R 98-99	15-40	525-108	16	**1212-0393**	40	**1210-0045**
ZX6R 00-02	15-40	525-			41	-
ZX6R 98-02	15-40	520	14	**1212-0336**	40	**K222061**
(520 conversión)			15	**1212-0337**	43	**1210-0283**
ZX6RR 03-04	15-40	520	14	**1212-0336**	40	**K222061**
ZX6RR 05-06	15-43		15	**1212-0337**	43	**1210-0283**
ZX6R 03-06	15-40					
EX650R 06-08	15-46	520-114	15	**K22-2626**	46	**1210-2146**
KLE650 Versys 08						
W650 00-01	15-39	525-104	16	**1212-0164**	44	-
			17	**1212-0165**	45	-
					46	**K22-3938**
KLR650 87-89	15-43	520-106	14	**K22-2767**	43	**K22-3702B**
			15	**K22-2768**	45	**K22-3702G**
			16	**K22-2769**		
			17	**K22-2770**		
KLR650 90-14	15-43	520-106	14	**K22-2797**	43	**K22-3702B**
KL650 Tengai 90-91	15-43	520-106	15	**K22-2798**	45	**K22-3702G**
			16	**1212-1414**		
KZ650B 77-79	16-42	530-102	16	**K22-2735**	42	**K22-3720**
KZ650F 80	16-42	530-102	17	**K22-2731**	45	-
KZ650C 77-79	16-42	530-102	16	**K22-2735**	38	**K22-3719**
KZ650D 78	16-40	530-102	17	**K22-2731**	38	-
KZ650D 79	16-41	530-102			41	**K22-3766**
KZ650E 80	16-41	530-102			42	**K22-3729**
KZ650H 81-83	13-33	630-84	-	-	32	**K22-3741**
					32	**1210-0143**[4]
					33	**K22-3727**
					33	**1210-0144**[4]
KZ700A 84	13-33	630-88	-	-	32	**K22-3741**
					32	**1210-0143**[4]
					33	**K22-3727**
					33	**1210-0144**[4]
H2 72-73	15-47	530-110	14	**K22-2708**	-	-
H2 74-75	15-47	530-120	15	**K22-2707**		
KZ750B 76-79	16-38	530-106	16	**K22-2735**	38	**K22-3719**
KZ750G 80	16-38	530-106	17	**K22-2731**	38	-
KZ750M 82	16-38	530-106			42	**K22-3729**
KZ750E 80-82	13-33	630-84	-	-	32	**K22-3741**
KZ750H 80-83	13-34	630-84			32	**1210-0143**[4]
KZ750L 83	13-33	630-88			33	**K22-3727**
KZ750R GPz 82	13-33	630-88			33	**1210-0144**[4]
ZR750 05-06	15-43	520	14	**1212-0338**	40	**K222061**
			16	**1212-0340**	43	**1210-0283**
ZR-7 99-04	16-38	525-108	16	**1212-0164**	44	-
ZR-7S 01-04	16-38	525-108	17	**1212-0165**	45	-
					46	**K22-3938**
ZX750E 84-85	15-46	630-98	-	-	32	**K22-3741**
					32	**1210-0143**[4]
					33	**K22-3727**
					33	**1210-0144**[4]
ZX750A GPz 83-85	15-38	630-94	-	-	32	**K22-3741**
					32	**1210-0143**[4]
					33	**K22-3727**
					33	**1210-0144**[4]
ZX750F 87-90 Ninja (750R)	16-47	530-110	14	**K22-2771**	47	**K22-3701S**
			15	**K22-2772**	50	**K22-3798**
			16	**K22-2735**		
			17	**K22-2731**		
ZX7 89	16-46	530-112	14	**K22-2771**	45	-
			15	**K22-2772**		
			16	**K22-2735**		
			17	**K22-2731**		
ZX7 90	16-46	530-110	14	**K22-2771**	38	-
ZX7 91	16-46	530-110	15	**K22-2772**	38	**K22-3719**
ZX7 91-92	16-45	530-110	16	**K22-2735**	41	**K22-3766**
ZX7R 91-92	16-42	530-108	17	**K22-2731**	42	**K22-3729**
ZX7 93-95	16-44	530-110				
ZX7R 93-94	16-41	530-108				
ZX7R 96-03	16-43	525-	16	**1212-0164**	40	**1210-0045**
ZX7RR 96-99	16-42	525-	17	**1212-0165**	41	-
					43	-
ZX7R 96-03	16-43	520	14	**K22-2767**	40	**K222061**
ZX7RR 96-97	16-42		15	**K22-2768**	43	**1210-0283**
(520 conversión)			16	**K22-2769**		
			17	**K22-2770**		
VN800A Vulcan 95-96	16-46	530-114	14	**K22-2771**	40	**1210-0300**
VN800 Vulcan 97-05	17-42	530-114	15	**K22-2772**	41	-
VN800 Vulcan Classic 96-05	17-40	530-112	16	**K22-2735**	42	**1210-2147**
			17	**K22-2731**	46	-
Z1 900 73-75	15-35	630-92	14	-	35	**K22-3714**
KZ900A 76	15-35	630-92	15	**K22-2712**		
			16	**K22-2717**		
KZ900B LTD 76	15-35	630-92	15	**K22-2712**	-	-
			16	**K22-2717**		
ZX900A 84-86	17-50	530-114	16	**K22-2787**	47	**K22-3701S**
					50	**K22-3798**
ZX9R 94-97	16-44	530-112	14	**K22-2771**	38	-
ZX9R 98-99	16-41	530-110	15	**K22-2772**	38	**K22-3719**
ZX9R 00-01	16-41	530-110	16	**K22-2735**	41	**K22-3766**
			17	**K22-2731**	42	**K22-3729**
ZX9R 02-03	16-41	525-	16	**1212-0166**	40	**1210-0045**
					41	-
KZ1000A 77-78	15-33	630-92	14	-	32	**K22-3741**
KZ1000A 79-80	15-35	630-92	15	**K22-2712**	32	**1210-0143**[4]
KZ1000B 77-80	15-33	630-92	16	**K22-2717**	33	**K22-3727**
KZ1000C 78-79	15-37	630-94			33	**1210-0144**[4]
KZ1000C 80-81	15-35	630-92				
KZ1000J 81-83	15-41	630-96	15	-	32	**K22-3741**
KZ1000K 81-82	15-39	630-96			32	**1210-0143**[4]
KZ1000M 81-82	15-39	630-96			33	**K22-3727**
KZ1000P 82-83	15-41	630-96			33	**1210-0144**[4]
KZ1000P 84-01	15-41	630-98				
ZX10 88-90	17-45	530-110	-	-	47	**K22-3701S**
(530 conversión)					50	**K22-3798**
ZX10R 04-05	16-42	525-	16	**1212-0166**	40	**1210-0045**
KZ1100B GPz 81	15-41	630-98	15	-	32	**K22-3741**
KZ1100B GPz 82	15-42	630-98			32	**1210-0143**[4]
					33	**K22-3727**
					33	**1210-0144**[4]
ZR1100 Zephyr 92-94	16-48	530-116	16	**K22-2787**	47	**K22-3701S**
ZRX1100 99-00					50	**K22-3798**
ZX1100A GPz 83-85	15-41	630-100	-	-	32	**K22-3741**
					33	**K22-3727**
ZX11 90-93	17-45	530-110	16	**K22-2778**	47	**K22-3701S**
					50	**K22-3798**
ZX11 93-01	17-45	530-110	16	**K22-2787**	47	**K22-3701S**
					50	**K22-3798**
ZX1100E/GPX 95-97	17-45	530-112	18	-	47	**K22-3701S**
				-	50	**K22-3798**
ZX12R Ninja 00-05	18-46	530-			38	**K22-3719**
					41	**K22-3766**
					42	**K22-3729**
SUZUKI						
TS90 70-72	14-51	428-118	14	**K22-2846**	-	-
			15	**K22-2804**		
TC90 70-72	13-47	428-110	14	**K22-2846**	-	-
A100 75	12-38	428-104	15	**K22-2804**		-
TS100 73-77	13-49	428-124	14	**K22-2846**	-	-
TS100 78	14-44	428-114	15	**K22-2804**		
SP100 83	13-45	428-118	13	**K22-2825**	-	-
			14	**K22-2826**		
GN125 82-83/91-97	14-42	428-114	13	**K22-2825**	-	-
			14	**K22-2826**		
TC125 71-77	12-37	520-92	-	-	39	**K22-3811**
TS125 71-72	15-50	428-118	14	**K22-2846**	-	-
TS125 73	16-50	428-118	15	**K22-2804**		
TS125 74	15-50	428-118				
TS125 75-77	15-50	428-114				
TS125 78-79	15-44	428-116				
TS125 80-81	15-46	428-114				
TS185 71-81	-	520-102	12	**K22-2806**	39	**K22-3811**
TC185 74-77	-	520-94	-	-	39	**K22-3811**

[4] Piñón o corona ligera.

PARTS UNLIMITED

PIÑONES Y CORONAS (CONT.)

COMPATIBLE CON MODELO	RELACIÓN DE CAMBIO DE SERIE	TAMAÑO CADENA	TAMAÑO PIÑÓN	N.° ART.	TAMAÑO CORONA	N.° ART.
SUZUKI (CONT.)						
DR200 SE 96-13	15-45	520-112	12	**K22-2865**	39	**K22-3811**
			13	**K22-2866**		
			14	**K22-2867**		
			15	**K22-2868**		
DR250S 90-92	13-49	520-112	12	**K22-2865**	-	**-**
DR250SE 96-06	14-42	520-108	13	**K22-2866**		
			14	**K22-2867**		
			15	**K22-2868**		
T250 67-72	14-41	525-96	15	**K22-2809**	40	**K22-3816**
TS250 71-74	15-39	525-104				
TS250 77-81	15-40	525-104	-	**-**	40	**K22-3816**
TC305 68-69	14-38	525-96	15	**K22-2809**	-	**-**
DR350S 90-93	14-43	520-108	12	**K22-2865**	43	**K22-3803R**
DR350SE 94-95	15-41	520-110	13	**K22-2866**		
			14	**K22-2867**		
			15	**K22-2868**		
GS400 77-78	16-45	530-104	15	**K22-2772**	-	**-**
GS400X 77-78	16-45	530-104	16	**K22-2735**		
TS400 72-76	16-40	525-104	15	**K22-2809**	40	**K22-3816**
TS400 77	16-40	525-104	-	**-**	40	**K22-3816**
GS425 79	16-45	530-104	15	**K22-2772**		
GS425E 79	16-45	530-104	16	**K22-2735**		
GS425L 79	16-45	530-104				
GS450E 80-82	16-45	530-104	14	**K22-2771**	-	**-**
GS450E 83	16-45	530-110	15	**K22-2772**		
GS450L 80-82	16-41	530-102	16	**K22-2735**		
GS450L 83	16-42	530-102				
GS450L 85-86	16-42	530-108				
GS450S 80-81	16-45	530-104				
GS450T/TX 81-82	16-43	530-104				
GS450TX 83	16-43	530-108				
GS500E 89-93	16-39	520-110	12	**K22-2614**	39	**K22-3801Z**
			13	**K22-2624**		
			14	**K22-2625**		
			15	**K22-2626**		
			16	**K22-2627**		
GS500E 94-07	16-39	520-110	14	**K22-2767**	39	**K22-3801Z**
			15	**K22-2768**		
			16	**K22-2769**		
GS550 77-78	15-50	530-108	14	**K22-2771**	-	**-**
GS550 79	15-50	530-110	15	**K22-2772**		
GS550E 78-80[2]	50-15	530-110	14	**K22-2771**	43	**-**
GS550E 83-86	14-48	530-112	15	**K22-2772**	43	**1210-0152**[4]
GS550ES 83-86	14-48	530-112	16	**K22-2735**	45	**K22-3899**
GS550L 79-80	15-50	530-110			50	**K22-3855**[4]
GS550L 81	15-49	530-108			-	**-**
GS550L 83-86	15-47	530-112			-	**-**
GS550M 82	15-50	530-112				
GS550T 81	15-50	530-110				
GSF600 Bandit 96-03	15-47	530-108	14	**K22-2771**	43	**K22-3933**
			15	**K22-2772**	45	**K22-3802E**
			16	**K22-2735**	45	**1210-0149**[4]
					46	**K22-3802F**
					47	**K22-3802G**
					48	**1210-2150**
GSX600F Katana 89-91	15-48	530-108	14	**K22-2771**	43	**K22-3933**
GSX600F Katana 92-97	14-46	530-108	15	**K22-2772**	45	**K22-3802E**
GSX600F Katana 98-06	14-45	530-118			45	**1210-0149**[4]
GSXR600W 92-93	15-47	530-118			46	**K22-3802F**
					47	**K22-3802G**
					48	**1210-2150**
GSX-R600 97	16-45	525-108	15	**1212-1415**	44	**-**
GSX-R600 98-00	16-46	525-108	16	**K22-2893**	45	**-**
			17	**1212-1416**	46	**K22-3938**
GSX-R600 01-05	16-45	525-	15	**1212-1415**	42	**1210-0287**
GSX-R600 06-09	16-43	525-	16	**K22-2893**	43	**1210-0288**
			17	**1212-1416**	45	**1210-0290**
					47	**1210-2148**
GSX-R600 01-05	16-45	520	14	**K22-2767**	42	**1210-0292**
GSX-R600 06-09	16-43	520	15	**K22-2768**	43	**1210-0293**
(520 conversión)			16	**K22-2769**	44	**1210-0294**
			17	**K22-2770**	45	**1210-0295**
					46	**1210-0296**
RF600R 94-96	14-43	530-108	-	**-**	43	**K22-3933**
					45	**K22-3802E**
					45	**1210-0149**[4]
					46	**K22-3802F**
					47	**K22-3802G**
SP600 85	16-42	520-108	16	**K22-2879**	42	**K22-3802Z**
					46	**K22-3801S**
DL650 V-Strom 04-17	15-47	525-	15	**1212-1415**	42	**1210-0287**
			16	**K22-2893**	43	**1210-0288**
			17	**1212-1416**	45	**1210-0290**
					47	**1210-2148**
DR650S/SE 90-95	16-42	520-114	16	**K22-2879**	42	**K22-3802Z**
					46	**K22-3801S**
DR650SE 96-17	15-42	525-110	14	**1212-1417**	42	**1210-2149**
			15	**1212-1418**		
GR650X 83	15-38	530-104		**-**	43	**1210-0152**[4]
				-	45	**K22-3899**
				-	50	**K22-3855**[4]
GS650E 81-82	15-45	530-106	14	**K22-2771**	43	**-**
			15	**K22-2772**	45	**K22-3899**
			16	**K22-2735**	47	**-**
			17	**K22-2731**	50	**K22-3855**
SV650 99-09	15-45	525-	16	**K22-2893**	45	**1210-0298**
SV650S 99-09	15-44				46	**1210-0299**
XN85 83	16-39	530-114	14	**K22-2771**	43	**-**
			15	**K22-2772**		
			16	**K22-2735**		
			17	**K22-2731**		
GS700E 85	14-45	530-114	14	**K22-2771**	45	**K22-3899**
GS700ES 85	14-45	530-114	15	**K22-2772**	47	**-**
			16	**K22-2735**	50	**K22-3855**
			17	**K22-2731**		
GS750 77-79	15-41	630-96	15	**K22-2830**	40	**K22-3871**
GS750E 78-82	15-41	630-96			41	**K22-3860**
GS750L 79	15-41	630-96			42	**K22-3852**
GS750L 80-81	15-40	630-96				
GS750S 83	15-41	630-96				
GS750T 82-83	15-41	630-96				
GS750ES 83	14-43	530-112	14	**K22-2771**	43	**-**
			15	**K22-2772**	43	**1210-0152**[4]
			16	**K22-2735**	45	**K22-3899**
			17	**K22-2731**	45	**-**
					50	**K22-3855**
GSX750F Katana 89-97	15-47	530-118	14	**K22-2771**	43	**K22-3933**
GSX750F Katana 98-06	15-45	530-116	15	**K22-2772**	45	**K22-3802E**
			16	**K22-2735**	45	**1210-0149**[4]
			17	**K22-2731**	48	**1210-2150**
GSX-R750 86-87	14-42	530-110	14	**K22-2771**	45	**1210-0149**[4]
GSX-R750 88-89	15-45	530-108	15	**K22-2772**	46	**K22-3802F**
GSX-R750R 86	14-42	530-106	16	**K22-2735**	47	**K22-3802G**
			17	**K22-2731**		
GSX-R750 90-92	15-43	530-108	14	**K22-2771**	43	**-**
GSX-R750W 93-95	15-42	530-108	15	**K22-2772**	43	**1210-0152**[4]
			16	**K22-2735**	45	**K22-3899**
			17	**K22-2731**	45	**-**
					50	**K22-3855**
GSX-R750 96-97	16-43	530-108	14	**K22-2771**	45	**-**
			15	**K22-2772**		
			16	**K22-2735**		
			17	**K22-2731**		
GSX-R750 98-99	16-44	525-108	16	**K22-2893**	44	**-**
			17	**1212-1416**	45	**-**
					46	**K22-3938**
GSX-R750 00-09	17-42	525-	15	**1212-1415**	42	**1210-0287**
	17-43		16	**K22-2893**	43	**1210-0288**
			17	**1212-1416**	45	**1210-0290**
					47	**1210-2148**
GSX-R750 00-09	17-42	520-	14	**K22-2767**	42	**1210-0292**
(520 conversión)	17-43		15	**K22-2768**	43	**1210-0293**
			16	**K22-2769**	44	**1210-0294**
			17	**K22-2770**	45	**1210-0295**
					46	**1210-0296**

[2] Con ruedas de magnesio.
[4] Piñón o corona ligera.

PIÑONES Y CORONAS, continúa en la siguiente página.

PARTS UNLIMITED PIÑONES Y CORONAS (CONT.)

COMPATIBLE CON MODELO	RELACIÓN DE CAMBIO DE SERIE	TAMAÑO CADENA	TAMAÑO PIÑÓN	N.º ART.	TAMAÑO CORONA	N.º ART.
SUZUKI (CONT.)						
GT750 75-76	16-43	530-106		-	43	**1210-0152**[4]
GT750 77	15-40	530-104			45	**K22-3899**
					46	**K22-3943**[4]
					50	**K22-3855**
VZ800 Marauder 97-04	15-48	530-116	14	**K22-2771**	43	**K22-3933**
			15	**K22-2772**	45	**K22-3802E**
			16	**K22-2735**	45	**1210-0149**[4]
			17	**K22-2731**	46	**K22-3802F**
					47	**K22-3802G**
RF900RR 94-97 (conversión a 530)	15-43	532-110	14	**K22-2771**	43	-
			15	**K22-2772**	43	**1210-0152**[4]
			16	**K22-2735**	45	**K22-3899**
			17	**K22-2731**	50	**K22-3855**[4]
DL1000 V-Strom 02-12	17-42	525-	15	**1212-1415**	42	**1210-0287**
			16	**K22-2893**	43	**1210-0288**
			17	**1212-1416**	45	**1210-0290**
GS1000 78-79	15-42	630-96	15	**K22-2830**	40	**K22-3871**
GS1000E 78-80	15-42	630-96			41	**K22-3860**
GS1000L 79	15-42	630-96			42	**K22-3852**
GS1000S 79-80	15-42	630-96				
GS1000S 82	15-42	630-96				
GSX-R1000 01-08	17-42	530-110	14	**K22-2771**	42	**1210-0050**
SV1000/S 03-07	17-40	530-	15	**K22-2772**	43	**1210-2151**
			16	**K22-2735**		
			17	**K22-2731**		
GSXR1000 09-16	17-42	530-114	16	**1212-1419**	45	**1210-0061**
			17	**1212-1420**	48	**1210-0312**
			18	**1212-1421**		
GSX-R1000 01-08 (520 conversión)	17-42	520-	14	**K22-2767**	42	**1210-0292**
			15	**K22-2768**	43	**1210-0293**
			16	**K22-2769**	44	**1210-0294**
			17	**K22-2770**	45	**1210-0295**
					46	**1210-0296**
TL1000R 98-02	17-39	530-104	14	**K22-2771**	38	-
TL1000S 97-00	17-38	530-104	15	**K22-2772**	39	**K22-3946**
			16	**K22-2735**	40	**1210-0300**
			17	**K22-2731**	41	-
					42	**1210-2147**
GS1100E 80-83	15-42	630-96	15	**K22-2830**	40	**K22-3871**
GS1100L 80	15-40	630-96			41	**K22-3860**
GS1100ES 83	15-42	630-96			42	**K22-3852**
GS1100S 83	15-42	630-96				
GSX-R1100 86-87[3]	14-47	532-114	-	-	45	**1210-0149**[4]
GSX-R1100 88 (530 conversión)	14-46	532-114				
GSX1100F Katana 88-93 (530 conversión)	15-52	530-118	14	**K22-2771**	43	**1210-0152**[4]
GSX-R1100 89-98	16-44	530-116	15	**K22-2772**	45	-
			16	**K22-2735**		
			17	**K22-2731**		
GS1150E 85	15-42	630-102	-	-	40	**K22-3871**
GS1150ES 84-85	15-42	630-102			41	**K22-3860**
					42	**K22-3852**
GSF1200 Bandit 97-05	15-45	530-110	14	**K22-2771**	43	-
			15	**K22-2772**	43	**1210-0152**[4]
			16	**K22-2735**	45	**K22-3899**
			17	**K22-2731**	45	-
GSX1300BK B-King 08-09	18-43	530-118	17	**1212-1420**	-	-
GSX1300R Hayabusa 99-07	17-40	530-112	14	**K22-2771**	38	-
			15	**K22-2772**	39	**K22-3946**
			16	**K22-2735**	40	**1210-0300**
			17	**K22-2731**	41	-
					42	**1210-2147**
GSX1300R Hayabusa 08-17	18-43	530-114	18	**1212-1421**	-	-
YAMAHA						
DT50L/C 88-90	13-48	420-110	13	**K22-2658**	-	-
			14	**K22-2659**		
			15	**K22-2660**		
LB50P 78-82	13-32	420-92	14	**K22-2659**	-	-
RD60 73-75	13-42	420-106	-	-	32	**K22-3603K**

COMPATIBLE CON MODELO	RELACIÓN DE CAMBIO DE SERIE	TAMAÑO CADENA	TAMAÑO PIÑÓN	N.º ART.	TAMAÑO CORONA	N.º ART.
YAMAHA (CONT.)						
YJ1 68-69	15-37	420-100	13	**K22-2658**	-	-
YJ1K 68-69	15-37	420-100	14	**K22-2659**		
YJ2 68-69	15-37	420-100	15	**K22-2660**		
YJ25 69	14-38	420-100				
U7E 72	15-35	420-100	13	**K22-2658**	-	-
			14	**K22-2659**		
			15	**K22-2660**		
G6S 70-71	14-37	420-96	13	**K22-2658**	32	**K22-3603K**
G6SB 71	14-37	420-96	14	**K22-2659**	32	-
G7S 72	14-37	420-96	15	**K22-2660**		
LB80-3 77	14-36	420-92				
LB80-IIA 77-78	15-31	420-88				
HS1 70-71	13-40	420-104	13	**K22-2658**	32	**K22-3603K**
			14	**K22-2659**	32	-
			15	**K22-2660**		-
HT1 70-71	15-49	428-106	12	**K22-2676**	-	-
			13	**K22-2610**		
			14	**K22-2611**		
			15	**K22-2612**		
			16	**K22-2613**		
DT100 74-76	14-49	428-112	12	**K22-2676**	-	-
LT2 72	14-49	428-112	13	**K22-2610**		
LT3 73	14-49	428-106	14	**K22-2611**		
RS100 75-76	15-36	428-102	15	**K22-2612**		
			16	**K22-2613**		
DT100 77-83	14-45	420-102	13	**K22-2658**	32	**K22-3603K**
LS-2 72	14-42	420-106	14	**K22-2659**	32	-
			15	**K22-2660**		
AS2C 69-70	15-39	428-116	12	**K22-2676**	-	-
RD125 75-76	14-39	428-110	13	**K22-2610**		
TA125 74	17-36	428-110	14	**K22-2611**		
YAS1C 68-69	15-39	428-104	15	**K22-2612**		
			16	**K22-2613**		
AT1 69	15-45	428-112	12	**K22-2676**	45	**K22-3602**
AT1 70-71	14-45	428-112	13	**K22-2610**	50	-
AT2 72	14-45	428-112	14	**K22-2611**		
AT3 73	14-45	428-112	15	**K22-2612**		
DT125 74-75	14-45	428-112	16	**K22-2613**		
DT125 76	14-45	428-114		-		
DT125 78	15-49	428-118	12	**K22-2676**	-	-
DT125 79-81	15-49	428-118	13	**K22-2610**		
			14	**K22-2611**		
			15	**K22-2612**		
			16	**K22-2613**		
XT125 82-83	14-54	428-120	15	**K22-2678**	44	**K22-3602L**
					50	**K22-3603J**
CT1 70-71	16-45	428-112	13	**K22-2610**	45	**K22-3602**
CT2 72	16-45	428-112	14	**K22-2611**		
CT3 73	16-45	428-112	15	**K22-2612**		
DT175 74-76	16-45	428-112	16	**K22-2613**		
DT175 78-81	16-49	428-118	13	**K22-2610**	50	-
			14	**K22-2611**		
			15	**K22-2612**		
			16	**K22-2613**		
SR185 81-82	15-44	428-118	15	**K22-2678**	-	-
CS3 70-71	14-40	428-106	13	**K22-2610**	-	-
CS5 72	14-39	428-106	14	**K22-2611**		
RD200 74-76	14-36	428-108	15	**K22-2612**		
			16	**K22-2613**		
TW200 87-94	14-50	428-126	14	**1212-0365**	44	**K22-3602L**
TW200C 95-16	14-50	428-122	15	**1212-0366**	50	**K22-3603J**
XT200 82-83	15-47	428-118	15	**K22-2678**	44	**K22-3602L**
XT200C 83	15-47	428-118			50	**K22-3603J**
DT250 77-79	14-47	520-104	-	-	47	**K22-3669**
DT1 68	15-44	520-100	12	**K22-2614**	39	**K22-3620**
DT1 69-70	14-44	520-102	13	**K22-2624**	44	**K22-3621**
DT1 71	14-39	520-100	14	**K22-2625**	47	**K22-3623**
DT-1E 71	14-39	520-100	15	**K22-2626**		
DT2 72	14-44	520-102	16	**K22-2627**		
DT3 73	14-44	520-102				
RD250 73-75	15-40	530-92	15	**K22-2608**	-	-
SR250 80-82	16-46	520-103	15	**K22-2668**	46	**K22-3685**
SR250CT 80-81	16-46	520-103	16	**K22-2662**		
SR250T 81	16-46	520-103				
XT250 80-83	15-47	520-98				
XT250C 83	15-47	520-98				

[3] Para conversión de cadena 530, use piñones GSX-R750 86-89.
[4] Piñón o corona ligera.

PARTS UNLIMITED

PIÑONES Y CORONAS (CONT.)

COMPATIBLE CON MODELO	RELACIÓN DE CAMBIO DE SERIE	TAMAÑO CADENA	TAMAÑO PIÑÓN	N.º ART.	TAMAÑO CORONA	N.º ART.
YAMAHA (CONT.)						
XT250C 84	15-48	520-106	13	**K22-2833**	46	**K22-3685**
XT250 84	15-48	520-106				
XV250 88-90/ 95-99/02-04	16-45	520-114	15	**K22-2668**	38	**K22-3603N**
			16	**K22-2662**	40	**K22-3603P**
RD350 73-75	15-40	530-92	15	**K22-2608**	-	-
YR1 67	16-41	530-				
YR2 68	16-41	530-				
XT350 85-00	19-55	428-130	18	-	44	**K22-3602L**
			19	-	50	**K22-3603J**
DT360 74	15-44	520-104	12	**K22-2614**	39	**K22-3620**
RT1 70-71	14-39	520-102	13	**K22-2624**	44	**K22-3621**
RT2 72	15-39	520-102	14	**K22-2625**	47	**K22-3623**
RT3 73	15-39	520-102	15	**K22-2626**		
			16	**K22-2627**		
DT400 75-76	14-40	520-104	12	**K22-2614**	39	**K22-3620**
			13	**K22-2624**	44	**K22-3621**
			14	**K22-2625**	47	**K22-3623**
			15	**K22-2626**		
			16	**K22-2627**		
DT400 77	16-40	520-102	-	-	40	**K22-3660**
					44	**1210-0139**[4]
					46	**K22-3686**[4]
FZR400 88-90	19-55	428-130	12	**K22-2614**	40	-
(piñones de conversión 428 a 520)			13	**K22-2624**		
IMPORTANTE: utilice arandelas de 1 mm con piñones de arrastre.			14	**K22-2625**		
			15	**K22-2626**		
			16	**K22-2627**		
SR500 78-81	16-44	530-104	15	**K22-2608**	-	-
XT500 76-81	16-44	520-100	12	**K22-2614**	40	**K22-3660**
			13	**K22-2624**	43	-
			14	**K22-2625**	44	**1210-0139**[4]
			15	**K22-2626**	46	**K22-3686**
			16	**K22-2627**		
TX500 73-74	17-43	530-108	15	**K22-2608**	-	-
XS500 75	17-43	530-108				
XS500 76-78	16-42	530-106	15	**K22-2608**	-	-
XJ550 81-83	16-45	530-104	-	-	45	**K22-3602A**
XJ550R 81	16-46	530-104				
XJ550R 82-83	16-45	530-104				
XT550 82-83	15-42	520-98	15	**K22-2668**	38	**K22-3603N**
					40	**K22-3603P**
FJ600 84-85	16-45	530-106	-	-	46	-
FJ600C 84-85	16-45	530-106				
FZ600 86-88	16-46	530-104				
FZR600 89	15-46	530-106	14	**K22-2771**	-	-
FZR600 90-99	15-45	530-106	15	**K22-2608**		
FZ6 04-09	16-46	530-	15	**K22-2684**	39	**1210-0057**
			16	**K22-2685**	41	**1210-0058**
					43	**1210-0059**
					45	**1210-0061**
					47	**1210-0311**
					48	**1210-0312**
FZ6 04-09	16-46	520-	15	**1212-0344**	42	**K22-3701L**
(520 conversión)			16	**1212-0345**	43	**1210-0305**
			17	**1212-0346**	45	**K22-3701N**
			18	**1212-0347**	45	**1210-0157**[4]
				-	46	**1210-0307**
				-	47	**1210-0308**
					48	**1210-0309**
					49	**1210-0310**
XT600 84-89	15-42	520-104	15	**K22-2668**	38	**K22-3603N**
XT600C 84-89	15-42	520-104			40	**K22-3603P**
XT600EC 90-95	15-45	520-106	14	-	38	**K22-3603N**
				-	40	**K22-3603P**
YZF600R/RC 94-07	15-47	530-108	15	**K22-2772**	44	**1210-0318**
			17	**K22-2731**	47	**1210-2152**
YZF R6 99-02	16-48	532-	15	**1212-0348**	47	**1210-0051**
			16	-	49	**1210-0053**
(piñones de conversión 530 a 530)	16-48	530-	15	**K22-2684**	47	-
			16	**K22-2685**	48	-
YZF R6 99-02	16-48	520-	15	**1212-0344**	-	-
(520 conversión)			16	**1212-0345**		
			17	**1212-0346**		
YZF R6 03-05	16-48	532-	15	**1212-0348**	47	**1210-0054**
YZF R6S 06-09			16	-	49	**1210-0056**
YZF R6 03-05 (piñones de conversión 532 a 530)	16-48	530-116	15	**K22-2684**	39	**1210-0057**
YZF R6S 06-09	16-48	530-116	16	**K22-2685**	41	**1210-0058**
YZF R6 06-15	16-45	530-114			43	**1210-0059**
					45	**1210-0061**
					47	**1210-0311**
					48	**1210-0312**
YZF R6 03-08	16-48	520-	15	**1212-0344**	45	**K22-3701N**
(520 conversión)			16	**1212-0345**	45	**1210-0157**[4]
			17	**1212-0346**	46	**1210-0307**
					47	**1210-0308**
					48	**1210-0309**
					49	**1210-0310**
FZ700 87	16-46	530-112	15	**K22-2684**	-	-
FZX 700 86-88	16-44	530-108	16	**K22-2685**		
FZ750 85-86	16-45	530-110	15	**K22-2684**	-	-
			16	**K22-2685**		
FZR750R 87-91	17-42	530-108	15	**K22-2684**	41	**K22-3604A**
FZR750RR (OW01) 90-92	16-46	530-104	16	**K22-2685**	44	**1210-0318**
YZF750 93	16-39	532-106	15	**1212-0348**	43	-
(piñones de conversión 530 a 530)	16-39	530-	15	**K22-2684**	41	**K22-3604A**
	16-43		16	**K22-2685**	44	**1210-0318**
YZF R7 99	17-43	530-	15	**K22-2684**	39	**1210-0057**
			16	**K22-2685**	41	**1210-0058**
				-	43	**1210-0059**
				-	45	**1210-0061**
YZF R7 99	17-43	520	15	**1212-0344**	42	**K22-3701L**
(520 conversión)			16	**1212-0345**	43	**1210-0305**
			17	**1212-0346**	45	**K22-3701N**
					45	**1210-0157**[4]
					46	**1210-0307**
FZ1 01-05	16-44	530-116	15	-	39	**1210-0057**
FZ1 06-15	17-45	530-122	16	**1212-0351**	41	**1210-0058**
			17	**K22-2691**	43	**1210-0059**
					45	**1210-0061**
					47	**1210-0311**
					48	**1210-0312**
FZ1 01-05	16-45	520-	15	**1212-0352**	42	**K22-3701L**
FZ1 06-15	17-45		16	**1212-0353**		
(520 conversión)			17	**1212-0354**		
YZF R1 98-03	16-43	530-114	15	-	39	**1210-0057**
YZF R1 04-08	17-45	530-118	16	**1212-0351**	41	**1210-0058**
YZF R1 09-14	17-47	530-120	17	**K22-2691**	43	**1210-0059**
					45	**1210-0061**
					47	**1210-0311**
					48	**1210-0312**
YZF R1 98-03	16-43	520-	15	**1212-0352**	42	**K22-3701L**
YZF R1 04-08	17-45	520-	16	**1212-0353**	43	**1210-0305**
YZF R1 09-14	17-47	520-	17	**1212-0354**	45	**K22-3701N**
(520 conversión)	17-47	520-			45	**1210-0157**[4]
					46	**1210-0307**
FJ1100 84-85	17-42	530-110	15	-	41	**K22-3604A**
FJ1100C 84-85	17-42	530-110	16	**1212-0351**		
			17	**K22-2691**		
FJ1200 86-87	17-41	530-110	15	-	41	**K22-3604A**
FJ1200 89-93	17-40	530-110	16	**1212-0351**	43	**1210-0318**
			17	**K22-2691**		

[4] Piñón o corona ligera.


Corona de acero


Aluminio


Autolimpiante


RaceLite negro


RaceLite naranja

CORONAS Y PIÑONES DE "JT SPROCKETS"

- Diseñados por ordenador para lograr máxima resistencia con el mínimo peso
- JT combina tecnología de vanguardia con los mejores materiales para producir una gama de piñones y coronas de primera calidad con valor inigualable
- Cada piñón y corona cumple o supera los más altos estándares de calidad
- Los piñones y coronas son sometidos a tratamiento térmico y granallado para reducir la tensión superficial del material
- Piñones hechos con aleación de acero al cromo molibdeno SCM420 de primera calidad
- Coronas de acero hechas con acero japonés de alto contenido de carbono C49/C50 de alta calidad
- Las coronas de aluminio están fabricadas con aluminio anodizado 7075-T6 austriaco de alta resistencia
- Los piñones JT de aluminio son aprox. un 30% más ligeros que un equivalente de acero comparable, lo que reduce la inercia de rotación y mejora el rendimiento
- Piñones ligeros disponibles para algunas aplicaciones; véase la tabla


Eje de piñón


Modelo con goma amortiguadora

PIÑONES "RB" AMORTIGUADOS CON GOMA

- Utilizados por los principales fabricantes japoneses de motocicletas desde principios de los años 90 para amortiguar el impacto de la cadena en los dientes del piñón
- Estos mismos piñones están ahora disponibles para el mercado de recambios no originales
- Calidad, diseño y tecnología probada OEM equivalente a la suministrada a los fabricantes de motocicletas

PIÑONES DE ACERO AUTOLIMPIANTES "SC"

- Fabricados conforme a las tolerancias exactas y diseñados con ranuras especiales autolimpiantes para unas prestaciones y una vida útil superiores
- Fabricados utilizando el mejor acero al cromo molibdeno disponible y tratados térmicamente para ofrecer una durabilidad máxima; la gama SC de piñones está diseñada para los campeones

CORONAS TRASERAS DE ALUMINIO "AL"

- Fabricadas en una aleación de aluminio de grado aeronáutico 7075-T6, con un diseño optimizado y ligero, y mecanizado CNC para un mayor rendimiento y vida útil
- Fabricadas a partir de materiales de primera calidad con un diseño autolimpiante especial y acabadas a mano para una perfección absoluta
- Algunas coronas están disponibles en diferentes colores; consultar la tabla de aplicaciones

CORONA TRASERA "BK" ENDURECIDA POR INDUCCIÓN Y CINCADA EN NEGRO

- Fabricada en acero de alto contenido de carbono C45
- Los dientes son endurecidos por calor de inducción a 38-50 HRC

CORONAS TRASERAS DE ALUMINIO RACELITE

- JT sprockets se complace en presentar su nueva gama de coronas de aluminio anodizado 7075-T6, RaceLite
- Disponibles en resistentes colores; para más información, consultar la tabla de aplicaciones

IMPORTANTE: Al instalar coronas y piñones que difieren de los tamaños OEM, compruebe los espacios libres adecuados antes de hacerlos funcionar.

IMPORTANTE: Para consultar las diferentes aplicaciones, acceda al configurador de cadenas en http://chainkit.partseurope.eu.

SOPORTES DE CORONA TRASERA DUCATI

- Compatible con modelos Ducati listados con un basculante monobrazo
- La conversión del soporte de corona permite modificar rápidamente la relación de cambio, reduce el peso no suspendido y da a la moto un aspecto personalizado único
- Con el soporte, ya no es necesario quitar la rueda para cambiar la corona trasera
- Los piñones de conversión traseros Ducati están hechos con precisión de aluminio 7075-T6 y están disponibles en medidas de cadena 520 y 525
- Las coronas de conversión son compatibles con el soporte JT y algunos otros soportes de conversión no originales

NOTA: Para consultar las diferentes aplicaciones, acceda al configurador de cadenas en http://chainkit.partseurope.eu.

COMPATIBLE CON MODELO	RELACIÓN DE CAMBIO DE SERIE	CADENA DE SERIE	TAMAÑO PIÑÓN	PIÑÓN N.º	TAMAÑO CORONA	CORONA N.º
APRILIA						
125 Red Rose Custom/ AE 88-95	14/41	520x110	13	**1212-0574**	-	-
125 Red Rose 96-99	14/40	520x110	14	**1212-0575**		
125 AFI Sintesi 88-89	16/37	520x106	15	**1212-0576**		
125 AFI Sport 93	16/37	520x106	16	**1212-0577**		
125 AFI Sport Pro 92-93	16/38	520x108	17	**1212-0578**		
125 AFI Super Sport 88-90	16/37	520x106				
125 AFI Futura/ Europa 90-93	16/38	520x106				
125 AFI Extrema 93-94	15/39	520x108	13	**1212-0574**	38	**1210-1364**
			14	**1212-0575**	39	**1210-0462**
			15	**1212-0576**	40	**1210-0463**
			16	**1212-0577**	41	**1210-0464**
			17	**1212-0578**	42	**1210-0709**
					43	**1210-0465**
125 ETX Tuareg 86-87	15/41	520x102	14	**1212-1018**	40	**1210-2409**
			15	**1212-0186**	43	**1210-0714**
			16	**1212-0187**	44	**1210-0721**
			16	**1212-1559**[8]	45	**1210-0456**
					46	**1210-1363**
					47	**1210-0093**
					47	**1210-1672**[7]
					49	**1210-0518**

COMPATIBLE CON MODELO	RELACIÓN DE CAMBIO DE SERIE	CADENA DE SERIE	TAMAÑO PIÑÓN	PIÑÓN N.º	TAMAÑO CORONA	CORONA N.º
APRILIA (CONT.)						
125 MX 04-07	16/45	520x112	13	**1212-0574**	42	**1210-1447**
			14	**1212-0575**	45	**1210-0730**
			15	**1212-0576**	49	**1210-0758**
			16	**1212-0577**		
			17	**1212-0578**		
125 MX (Finlandia) 04	16/45	520x112	13	**1212-0574**	40	**1210-2409**
			14	**1212-0575**	43	**1210-0714**
			15	**1212-0576**	44	**1210-0721**
			16	**1212-0577**	45	**1210-0456**
			17	**1212-0578**	46	**1210-1363**
					47	**1210-0093**
					47	**1210-1672**[7]
					49	**1210-0518**
125 Pegaso 89-99	14/40	520x104	13	**1212-0574**	40	**1210-1129**
			14	**1212-0575**		
			15	**1212-0576**		
			16	**1212-0577**		
			17	**1212-0578**		

[7] Corona trasera "BK" endurecida por inducción y cincada en negro.
[8] Piñones delanteros "RB" amortiguados con goma.

PIÑONES Y CORONAS JT (CONT.)

COMPATIBLE CON MODELO	RELACIÓN DE CAMBIO DE SERIE	CADENA DE SERIE	TAMAÑO PIÑÓN	PIÑÓN N.º	TAMAÑO CORONA	CORONA N.º
APRILIA (CONT.)						
125 RS Extrema 93-03	17/41	520x	13	**1212-0574**	38	**1210-1364**
125 RS Extrema 04-05	17/40	520x106	14	**1212-0575**	39	**1210-0462**
125 RS Replica 93-03	14/39	520x108	15	**1212-0576**	40	**1210-0463**
125 RS (versión 80 kmh) (Alemania) 93-96	13/39	520x104	16	**1212-0577**	41	**1210-0464**
125 RS (versión 80 kmh) (Alemania) 97-03	13/40	520x106	17	**1212-0578**	42	**1210-0709**
125 Tuareg Wind AE 88-90	14/40	520x104			43	**1210-0465**
125 Tuono 03-07	14/40	520x104				
125 RS 06-11	17/40	520x110	13	**1212-0574**	40	**1210-0466**
			14	**1212-0575**	44	**1210-0723**
			15	**1212-0576**	47	**1210-0645**
			16	**1212-0577**		
			17	**1212-0578**		
125 RX/R 90-93	14/49	520x108	13	**1212-0574**	42	**1210-1447**
125 RX (Francia) 93-97	17/49	520x114	14	**1212-0575**	45	**1210-0730**
125 RX 00	14/49	520x114	15	**1212-0576**	49	**1210-0758**
125 RX 08-12	15/49	520x	16	**1212-0577**		
125 SX 08-12	15/45	520x	17	**1212-0578**		
125 Tuareg Rally 89-	14/49	520x110				
125 Tuareg Rally 90-93	14/49	520x108				
125 AFI Replica 88-92	16/36	520x104	14	**1212-1018**	40	**1210-2409**
125 Tuareg 86-87	15/41	520x102	15	**1212-0186**	43	**1210-0714**
125 Tuareg Freno Disco 87	15/45	520x110	16	**1212-0187**	44	**1210-0721**
250 Tuareg Rally 85-89	16/42	520x110	16	**1212-1559**[8]	45	**1210-0456**
350 ETX Tuareg 85-87	15/46	520x104			46	**1210-1363**
					47	**1210-0093**
					47	**1210-1672**[7]
					49	**1210-0518**
125 Tuono 17-20	13/60	428x126	13	**1212-1560**	60	**1210-1065**
125 RS4 11-16	13/60	428x136				
125 RS4 Replica 13-17	13/60	428x136				
125 RS4 Repica 4T ABS 17-20						
125 Tuareg Wind 90-92	14/40	520x104	13	**1212-0574**	40	**1210-1129**
			14	**1212-0575**		
			15	**1212-0576**		
			16	**1212-0577**		
			17	**1212-0578**		
250 RS 95-04	14/42	520x110	13	**1212-0589**	42	**1210-0707**
			14	**1212-0590**		
			15	**1212-0796**		
350 ETX Tuareg Wind 88-90	16/45	520x104	16	**1212-0930**	40	**1210-2409**
			17	**1212-0931**	43	**1210-0714**
					44	**1210-0721**
					45	**1210-0456**
					46	**1210-1363**
					47	**1210-0093**
					47	**1210-1672**[7]
					49	**1210-0518**
450 SXV 06-12	15/48	520x112	14	**1212-1170**	46	**1210-0646**
550 SXV 06-12	15/46	520x112	15	**1212-0769**	48	**1210-0647**
	15/48	520x112	16	**1212-1226**		
600 ETX Tuareg 85-87	15/46	520x104	16	**1212-0930**	-	-
			17	**1212-0931**		
600 Tuareg SPX Paris Dakar 88-90	17/43	520x108	16	**1212-0930**	40	**1210-2409**
600 Tuareg Wind 90-92	17/43	520x106	17	**1212-0931**	43	**1210-0714**
600 Pegaso 90	17/43	520x108			44	**1210-0721**
600 Pegaso 92-93	17/43	520x106			45	**1210-0456**
					46	**1210-1363**
					47	**1210-0093**
					47	**1210-1672**[7]
					49	**1210-0518**
650 Pegaso 92-97	16/47	520x110	16	**1212-0779**	40	**1210-2409**
					43	**1210-0714**
					44	**1210-0721**
					45	**1210-0456**
					46	**1210-1363**
					47	**1210-0093**
					47	**1210-1672**[7]
					49	**1210-0518**
650 Pegaso/Cube/ i.e. 98-04	16/47	520x110	14	**1212-1018**	40	**1210-2409**
650 Pegaso	16/46	520x	15	**1212-0186**	43	**1210-0714**
Tuscany Tibet 04			16	**1212-0187**	44	**1210-0721**
			16	**1212-1559**[8]	45	**1210-0456**
					46	**1210-1363**
					47	**1210-0093**
					47	**1210-1672**[7]
					49	**1210-0518**
650 Pegaso Factory 07-09	15/44	520x110	13	**1212-1160**	40	**1210-2409**
			14	**1212-0568**	43	**1210-0714**
			14	**1212-1257**[8]	44	**1210-0721**
			15	**1212-0569**	45	**1210-0456**
			15	**1212-1258**[8]	46	**1210-1363**
			16	**1212-1161**	47	**1210-0093**
					47	**1210-1672**[7]
					49	**1210-0518**
650 Pegaso Strada/ Trail 05-09	15/44	520x110	13	**1212-1160**	40	**1210-0466**
			14	**1212-0568**	44	**1210-0723**
			14	**1212-1257**[8]	47	**1210-0645**
			15	**1212-0569**		-
			15	**1212-1258**[8]		
			16	**1212-1161**		
Moto 6,5 95-99	16/49	520x108	16	**1212-0779**	40	**1210-2409**
650 Stark	16/49	520x120			43	**1210-0714**
(Francia) 95-98					44	**1210-0721**
					45	**1210-0456**
					46	**1210-1363**
					47	**1210-0093**
					47	**1210-1672**[7]
					49	**1210-0518**
750 SL Shiver/ ABS 07-16	16/44	525x108	15	**1212-1710**	40	**1210-0094**
750 SL Shiver GT/	16/44	525x108	16	**1212-1309**	41	**1210-0095**
ABS 07-16			16	**1212-1711**[8]	42	**1210-0096**
					43	**1210-1365**
					44	**1210-0722**
					45	**1210-1366**
					46	**1210-1135**
850 Mana/ABS 08-16	18/40	525x110	-	-	40	**1210-0094**
850 Mana GT/	18/40	525x110			41	**1210-0095**
ABS 08-16					42	**1210-0096**
					43	**1210-1365**
					44	**1210-0722**
					45	**1210-1366**
					46	**1210-1135**
900 Dorsoduro ABS 17-20	15/44	525x112	15	**1212-1710**	44	**1210-0722**
900 Shiver ABS 17-20						
1000 RSV R 04-09 520	16/40	520x106	16	**1212-0803**	40	**1210-0466**
Conversión de paso de cadena					44	**1210-0723**
					47	**1210-0645**
1000 ETV Capo Nord 01-08	17/45	525x112	15	**1212-0768**	-	-
1000 RST Futura 01-04	16/43	525x108	16	**1212-0193**		
1000 SL Falco 00-06	16/41	525x108	16	**1212-1285**[8]		
			17	**1212-0194**		
			17	**1212-1286**[8]		
1000 RSV4 Factory 09-14	16/40	525x108	15	**1212-0768**	40	**1210-2410**
1000 RSV4 Factory APRC/SE 11-14	16/42	525x108	16	**1212-0193**	41	**1210-2411**
1000 RSV4 R/ APRC 11-15	16/40	525x108	16	**1212-1285**[8]	42	**1210-2412**
1000 RSV4 RF 15-17	16/41	525x110	17	**1212-0194**		
1000 RSV4 RR 16-17	16/41	525x110	17	**1212-1286**[8]		
1000 RSV4 Factory Racing LE 17	16/41	525x110				
1000 Tuono V4 R/ APRC 12-16	16/42	525x108				
1000 RSV4 Factory 09-14 520	16/40	520x	16	**1212-0803**	40	**1210-0466**
					43	**1210-0723**
Conversión de paso de cadena					47	**1210-0645**

[7] Corona trasera "BK" endurecida por inducción y cincada en negro.
[8] Piñones delanteros "RB" amortiguados con goma.

PIÑONES Y CORONAS JT continúa en la siguiente página.

PIÑONES Y CORONAS JT (CONT.)

COMPATIBLE CON MODELO	RELACIÓN DE CAMBIO DE SERIE	CADENA DE SERIE	TAMAÑO PIÑÓN	PIÑÓN N.º	TAMAÑO CORONA	CORONA N.º
APRILIA (CONT.)						
1000 RSV Mille R, SL,SP 98-03	17/42	525x108	15	**1212-0768**	40	**1210-0094**
1000 RSV R 04-09	16/40	525x106	16	**1212-0193**	41	**1210-0095**
1000 RSV Tuono 03-05	17/42	525x108	16	**1212-1285**[8]	42	**1210-0096**
1000 Tuono R Racing 06-10	16/40	525x106	17	**1212-0194**	43	**1210-1365**
			17	**1212-1286**[8]	44	**1210-0722**
					45	**1210-1366**
					46	**1210-1135**
1000 SL Falco 00-06 conversión de cadena 520	16/41	520x108	16	**1212-0803**	-	-
1100 Tuono RR 15-17	15/42	525x110	15	**1212-0768**	40	**1210-2410**
1100 Tuono V4 Factory 15-17	15/42	525x110	16	**1212-0193**	41	**1210-2411**
			16	**1212-1285**[8]	42	**1210-2412**
			17	**1212-0194**		
			17	**1212-1286**[8]		
BENELLI						
BN302 15-20	14/44	525x108	14	**1212-1723**	42	**1210-2526**
500 Leoncino 17-18	14/42	525x110			44	**1210-2527**
500 Leoncino 19-20	14/44	525-				
TRK502 17-20	14/42	525x114				
MOTOS DE CARRETERA BETAMOTOR						
125 RR 06-10	14/50	428x130	12	**1212-0215**	-	-
125 SM M4 06-10	14/46	428x128	13	**JTF1263-13**		
			14	**JTF1263-14**		
			15	**JTF1263-15**		
			16	**JTF1263-16**		
			17	**1212-0804**		
125 RR LC 4T 11-20	14/63	428x140	13	**1212-1222**	54	**1210-2520**
125 RR LC 4T Motard 11-17	14/56	428x136	14	**1212-0785**	56	**1210-2521**
			15	**1212-1315**	63	**1210-2522**
350 Jonathan 01-02	15SC/41	520x120	11	**JTF432-11**	40	**1210-2409**
350 Jonathan 03-10	16/44	520x122	12	**JTF432-12**	43	**1210-0714**
			13	**1212-0517**[4]	44	**1210-0721**
			14	**1212-0518**[4]	45	**1210-0456**
			15	**1212-0519**[4]	46	**1210-1363**
					47	**1210-0093**
					47	**1210-1672**[7]
					49	**1210-0518**
400 Alp 4.0 10-11	15SC/48	428x112	11	**JTF432-11**	-	-
400 M4 Supermoto 10-11	15SC/42	428x110	12	**JTF432-12**		
			13	**1212-0517**[4]		
			14	**1212-0518**[4]		
			15	**1212-0519**[4]		
BMW						
G310 R 16-20	16/40	520x112	15	**1212-1692**	40	**1210-2409**
			16	**1212-1693**	43	**1210-0714**
					44	**1210-0721**
					45	**1210-0456**
					46	**1210-1363**
					47	**1210-0093**
					47	**1210-1672**[7]
					49	**1210-0518**
F650 94-95	16/47	520x110	14	**1212-1018**	40	**1210-2409**
F650 Funduro 96-00	16/47	520x110	15	**1212-0186**	43	**1210-0714**
F650 ST Strada 98-00	16/47	520x110	16	**1212-0187**	44	**1210-0721**
F650 Dakar 99-00	16/47	520x112	16	**1212-1559**[8]	45	**1210-0456**
F650 GS Dakar 01-05	16/47	520x112			46	**1210-1363**
F650 GS 99-07	16/47	520x112			47	**1210-0093**
G650 GS 11-15	16/47	520x112			47	**1210-1672**[7]
G650 GS Sertao 12-13	16/47	520x112			49	**1210-0518**
650 Xchallenge K15 07-08	16/47	520x112	14	**1212-1018**	47	**1210-0669**
650 Xcountry K15 07-08	16/47	520x112	15	**1212-0186**		
			16	**1212-0187**		
			16	**1212-1559**[8]		
650 Xmoto 07-08	16/47	520x112	14	**1212-1018**	40	**1210-0466**
			15	**1212-0186**	44	**1210-0723**
			16	**1212-0187**	47	**1210-0645**
			16	**1212-1559**[8]		
F650 GS (use trssero N.º ART. 1210-0642 para tornillos de 8,5 mm) K72 08-12	17/41	525x116	15	**1212-0768**	41	**1210-0642**
			16	**1212-0193**	42	**1210-0643**
			16	**1212-1285**[8]	47	**1210-0747**
			17	**1212-0194**		
			17	**1212-1286**[8]		

COMPATIBLE CON MODELO	RELACIÓN DE CAMBIO DE SERIE	CADENA DE SERIE	TAMAÑO PIÑÓN	PIÑÓN N.º	TAMAÑO CORONA	CORONA N.º
BMW (CONT.)						
F650 GS (use el N.º ART.1210-0638 trasero para tornillos de 10,5 mm) K72 08-12	17/41	525x116	15	**1212-0768**	41	**1210-0638**
F650 GS SE 12	17/41	525x116	16	**1212-0193**	41	**1210-1650**[7]
F700 GS 13-18	17/42	525x116	16	**1212-1285**[8]	42	**1210-0639**
			17	**1212-0194**	42	**1210-1651**[7]
			17	**1212-1286**[8]	47	**1210-1079**
					47	**1210-1652**[7]
F800 GS (use el N.º ART.1210-0643 trasero para tornillos de 8,5 mm) K72 08-17	16/42	525x116	15	**1212-0768**	41	**1210-0642**
			16	**1212-0193**	42	**1210-0643**
			16	**1212-1285**[8]	47	**1210-0747**
			17	**1212-0194**		
			17	**1212-1286**[8]		
F800 GS (use el N.º ART.1210-0639 trasero para tornillos de 10,5 mm) K72 08-18	16/42	525x116	15	**1212-0768**	41	**1210-0638**
F800 GS 13	17/42	525x116	16	**1212-0193**	41	**1210-1650**[7]
F800 GS Adventure 13-18	17/42	525x116	16	**1212-1285**[8]	42	**1210-0639**
F800 GS Triple Black 12	16/42	525x116	17	**1212-0194**	42	**1210-1651**[7]
F800 GS Trophy 12	16/42	525x116	17	**1212-1286**[8]	47	**1210-1079**
					47	**1210-1652**[7]
F800 R (use el N.º ART.1210-0747 trasero para tornillos de 8,5 mm) K73 09-17	20/47	525x120	19	**1212-1223**	41	**1210-0642**
			20	**1212-0809**	42	**1210-0643**
			20	**1212-1691**[8]	47	**1210-0747**
F800 R (use el N.º ART.1210-1079 trasero para tornillos de 10,5 mm) K73 09-18	20/47	525x120	19	**1212-1223**	41	**1210-0638**
			20	**1212-0809**	41	**1210-1650**[7]
			20	**1212-1691**[8]	42	**1210-0639**
					42	**1210-1651**[7]
					47	**1210-1079**
					47	**1210-1652**[7]
S1000 RR 19-20	17/45	525x120			45	**1210-2462**
S1000 RR/ Sport K46 09-11	17/44	525x118	15	**1212-1166**	39	**1210-2467**
S1000 RR 12-18	17/45	525x118	16	**1212-1167**	43	**1210-2468**
S1000 XR 14-18	17/45	525x118	17	**1212-0766**	43	**1211-2697**
			17	**1212-1690**[8]	44	**1210-0644**
					45	**1210-1070**
					45	**1210-1675**[7]
					46	**1210-1676**[7]
					46	**1211-2698**
					48	**1210-2469**
S1000 RR/Sport 09-11 conversión de cadena 520	17/44	520x118	15	**1212-1014**	44	**1211-1211**[5]
S1000 RR Sport 10 conversión de cadena 520	17/45	520x118	16	**1212-1015**	44	**1211-2588**[10]
S1000 RR 09-11 conversión de cadena 520	17/44	520x118	17	**1212-1016**	45	**1211-1342**[5]
S1000 RR 12-17 conversión de cadena 520	17/45	520x118			45	**1211-2589**[10]
1000 HP4 13-15 kit conversión de cadena 520	17/45	520x118			46	**1211-2590**
1000 HP4 13-15	17/45	525x118	15	**1212-1166**	-	-
			16	**1212-1167**		
			17	**1212-0766**		
			17	**1212-1690**[8]		
CAGIVA						
125 Aletta Oro 85-87	Dic-41	520x104	12	**1212-0781**	-	-
125 Blues Custom 87-95	14/39	520x112	13	**1212-0602**		
125 Cruiser 87-89	13/39	520x106	14	**1212-0603**		
125 Freccia C9 87	14/38	520x112				
125 Freccia C10 88-89	14/39	520x112				
125 Freccia C12/R/T 89-92	14/41	520x114				
125 K7 90-92	14/41	520x114				
125 Planet 98-00	14/41	520x				

[4] Piñón o corona ligera, autolimpiante.
[5] Corona trasera de aluminio, autolimpiante, ligera.
[7] Corona trasera "BK" endurecida por inducción y cincada en negro.
[8] Piñones delanteros "RB" amortiguados con goma.
[10] Corona trasera RaceLite fabricada en aluminio de color negro.

PIÑONES Y CORONAS JT (CONT.)

COMPATIBLE CON MODELO	RELACIÓN DE CAMBIO DE SERIE	CADENA DE SERIE	TAMAÑO PIÑÓN	PIÑÓN N.º	TAMAÑO CORONA	CORONA N.º
CAGIVA (CONT.)						
125 Mito Sports 90-92	14/43	520x116	12	**1212-0781**	38	**1210-1364**
125 Mito EV 92-99	14/41	520x114	13	**1212-0602**	39	**1210-0462**
125 Mito Evolution 00-04	14/38	520x114	14	**1212-0603**	40	**1210-0463**
125 Mito Euro 2 04-08	14/43	520x116			41	**1210-0464**
125 Mito SP525 08-10	14/43	520x116			42	**1210-0709**
					43	**1210-0465**
125 N90 90-92	14/42	520x108	12	**1212-0781**	-	-
			13	**1212-0602**		
			14	**1212-0603**		
125 N1 97-99	14/43	520x116	12	**1212-0781**	38	**1210-1364**
125 Raptor 03	14/39	520x114	13	**1212-0602**	39	**1210-0462**
125 Raptor 04-10	14/43	520x116	14	**1212-0603**	40	**1210-0463**
125 Super City 91-99	13/42	520x112			41	**1210-0464**
					42	**1210-0709**
					43	**1210-0465**
125 Tamanaco 88-91	13/40	520x106	12	**1212-0781**	-	-
125 W8 Trail 92-95	13/44	520x108	13	**1212-0602**		
125 W8 99-	Dic-44	520x	14	**1212-0603**		
350 T4 E/R 87-91	16/42	520x110	15	**1212-0798**	42	**JTR828-42**
500 T4 E/R 87-90	15/42	520x110			46	**JTR828-46**
					47	**1210-0477**
					48	**1210-0478**
					50	**JTR828-50**
600 Canyon 96-99	15/45	520x	15	**1212-0798**	-	-
600 River 95-99	15/43	520x116	15	**1212-0798**	38	**1210-1364**
					39	**1210-0462**
					40	**1210-0463**
					41	**1210-0464**
					42	**1210-0709**
					43	**1210-0465**
600 W16 Trail 94-97	15/44	520x116	15	**1212-0798**	-	-
650 Raptor 01-07	15/45	525x	14	**1212-0594**	-	-
650 V-Raptor 01-07	15/45	525x	14	**1212-1273**[8]		-
			15	**JTF520-15**		-
			15	**1212-1274**[8]		-
			16	**JTF520-16**		-
			16	**1212-1275**[8]		-
			17	**JTF520-17**		-
			17	**1212-1276**[8]		-
750 Elefant 93-98	15/46	530x108	-	-	46	**1210-0737**
900 Elefant IE 90-97	15/46	530x108				
900 Elefant 90-97	15/46	530x108	15	**1212-0883**	46	**1210-0737**
900 Grand Canyon 99	15/46	530x				
1000 Navigator 01-05	16/41	525x108	14	**1212-0594**	-	-
			14	**1212-1273**[8]		
			15	**JTF520-15**		
			15	**1212-1274**[8]		
			16	**JTF520-16**		
			16	**1212-1275**[8]		
			17	**JTF520-17**		
			17	**1212-1276**[8]		
1000 Raptor 01-06	16/40	530x106	13	**JTF513-13**		-
1000 V-Raptor 01-06	16/40	530x106	14	**JTF513-14**		
1000 Xtra Raptor 01-05	16/-	530x	15	**JTF513-15**		
			15	**1212-1267**[8]		
			16	**JTF513-16**		
			16	**1212-1268**[8]		
			17	**JTF513-17**		
			17	**1212-1269**[8]		
			18	**1212-0188**		
			18	**1212-1270**[8]		

[7] Corona trasera "BK" endurecida por inducción y cincada en negro.
[8] Piñones delanteros "RB" amortiguados con goma.

COMPATIBLE CON MODELO	RELACIÓN DE CAMBIO DE SERIE	CADENA DE SERIE	TAMAÑO PIÑÓN	PIÑÓN N.º	TAMAÑO CORONA	CORONA N.º
DAELIM						
100 Altino	14/40	428x116	13	**JTF259-13**	35	**JTR269-35**
VC125 S 96-99	14/43	428x126	14	**JTF259-14**	36	**1210-0675**
VC125 (versión 80 kmh) (Alemania) 96-97	13/43	428x126	15	**JTF259-15**	39	**1210-0430**
VL125 Daystar 00-07	14/42	428x146	16	**1212-0183**	40	**1210-0695**
VL125 Daystar (versión 80 kmh) (Alemania) 00-07	13/42	428x146	17	**1212-0559**	41	**1210-0431**
VL125 FI Daystar II 08-11	14/45	428x148			42	**1210-0432**
VS125/Evolution 97-03	14/42	428x126			43	**1210-0433**
VT125 Evolution 98-02	14/42	428x134			44	**1210-1854**
VT125 Evolution (versión 80 kmh) (Alemania) 98-02	13/42	428x134			45	**1210-1066**
125 Roadwin/FI 04-09	14/42	428x146			46	**1210-0434**
VJF125 R Roadwin FI 08-16	14/44	428x130			47	**1210-0744**
					49	**1210-0086**
					50	**1210-0087**
					51	**1210-0764**
					52	**1210-1551**
					56	**1210-0088**
DERBI						
125 Baja SM 06-08	15/48	428x134	13	**JTF259-13**	48	**1210-0750**
125 Cross City 07-14	15/50	428x134	14	**JTF259-14**	50	**1210-0760**
			15	**JTF259-15**	50	**1210-1564**[7]
			16	**1212-0183**	51	**1210-1131**
			17	**1212-0559**	52	**1210-1132**
					54	**1210-0773**
					56	**1210-1349**
125 GPR Nude 04-08	16/50	428x130	13	**JTF558-13**		-
125 GPR Racing 04-08	16/50	428x130	14	**JTF558-14**		
			15	**JTF558-15**		
			16	**1212-0596**		
			16	**1212-1709**[8]		
			17	**1212-0597**		
			18	**1212-0807**		
			20	**1212-0810**		
125 GPR 4 tiempos 09-10	14/49	428x130	13	**1212-0670**	-	-
125 Mulhacen (rueda de aleación) 07-09	14/49	428x130	14	**1212-0933**		
125 Mulhacen (rueda de radios) 07-09	14/51	428x130	13	**1212-0670**	48	**1210-0750**
125 Senda DRD SM 09-10	14/50	428x132	14	**1212-0933**	50	**1210-0760**
125 Terra/ Adventure 07-12	14/51	428x130			50	**1210-1564**[7]
					51	**1210-1131**
					52	**1210-1132**
					54	**1210-0773**
					56	**1210-1349**
125 Senda Baja SM 06-08	17/52	428x140	14	**1212-1146**	48	**1210-0750**
125 Senda Baja R Enduro 06-08	17/54	428x142	15	**1212-0544**	50	**1210-0760**
			16	**1212-0800**	50	**1210-1564**[7]
			17	**1212-0545**	51	**1210-1131**
					52	**1210-1132**
					54	**1210-0773**
					56	**1210-1349**
125 Senda R 04-07	17/54	428x136	14	**1212-0560**	48	**1210-0750**
125 Senda SM 04-07	17/50	428x136	15	**1212-0561**	50	**1210-0760**
125 Senda Trail 04-05	17/54	428x142	16	**1212-0562**	50	**1210-1564**[7]
			17	**1212-0563**	51	**1210-1131**
					52	**1210-1132**
					54	**1210-0773**
					56	**1210-1349**
659 Mulhacen 07-08	15/46	520x106	13	**1212-1160**	-	-
			14	**1212-0568**		
			14	**1212-1257**[8]		
			15	**1212-0569**		
			15	**1212-1258**[8]		
			16	**1212-1161**		
DUCATI						
400 Scrambler Sixty2 16-20	15/48	520x106	14	**JTF736-14**	44	**1210-1855**
			15	**JTF736-15**	46	**1210-1856**
			16	**1212-1171**		

PIÑONES Y CORONAS JT continúa en la siguiente página.

PIÑONES Y CORONAS JT (CONT.)

COMPATIBLE CON MODELO	RELACIÓN DE CAMBIO DE SERIE	CADENA DE SERIE	TAMAÑO PIÑÓN	PIÑÓN N.°	TAMAÑO CORONA	CORONA N.°
DUCATI (CONT.)						
400 SS Junior Super Sport 92-96	14/43	520x108			36	**1210-2480**
907 Paso Sports 90-93	15/40	520x108			37	**JTR735-37**
907 I.E. 91-92	15/40	520x108			38	**JTR735-38**
					39	**JTR735-39**
					40	**JTR735-40**
					41	**JTR735-41**
					42	**1210-0648**
					43	**1210-0715**
					44	**1210-0724**
					45	**1210-0649**
					46	**1210-0097**
					48	**1210-0650**
600 Monster (hasta 02961) 94	15/38	520x100	14	**JTF736-14**	36	**1210-2480**
600 Monster (02962 y posteriores) 95-98	14/43	520x100	15	**JTF736-15**	37	**JTR735-37**
600 Monster 99-01	15/46	520x102	16	**1212-1171**	38	**JTR735-38**
600 SS (hasta 01852) 94	14/36	520x96			39	**JTR735-39**
600 SS (01853 y posteriores) 95-99	15/41	520x98			40	**JTR735-40**
620 Monster i.e. 02-03	15/46	520x106			41	**JTR735-41**
620 Monster i.e. 04-06	15/48	520x106			42	**1210-0648**
620 S Monster i.e. 02-03	15/46	520x106			43	**1210-0715**
620 S Monster i.e. 04-06	15/48	520x106			44	**1210-0724**
620 Monster Dark 03	15/46	520x106			45	**1210-0649**
620 Monster Dark 04-06	15/48	520x106			46	**1210-0097**
620 Monster Dark MD Monodisco 04	15/46	520x106			48	**1210-0650**
620 Multistrada 05-06	15/48	520x108				
620 Multistrada Dark 05-06	15/48	520x108				
620 Sport 03	15/44	520x100				
695 Monster 07	15/48	520x106				
695 Monster 08	15/42	520x				
696 Monster 08-11	15/45	520x108				
696 Monster 12-14	15/45	520x108				
750 Monster 96-97	15/38	520x98				
750 Monster 98-01	15/41	520x100				
750 Monster i.e. 02	15/41	520x102				
750 Monster i.e. Dark 02	15/41	520x102				
750 Sport 02	15/40	520x98				
750 SS 91-98	15/37	520x98				
750 SS 99-02	14/40	520x98				
800 Monster i.e. 03-04	15/42	520x102				
800 Monster Dark 03	15/42	520x102				
800 Sport 03	15/39	520x98				
800 SS 03-06	15/39	520x98				
800 SS 07	15/39	520x98				
851 Strada 89-92	15/39	520x98				
851 SP 90	15/39	520x98				
851 SP 91	15/37	520x98				
851 Strada Biposto 90-92	15/39	520x98				
888 Strada 93-94	15/36	520x98				
900 Super Light 92-98	15/37	520x96				
900 Super Sport 89-92	15/39	520x96				
900 SS 98-02	15/40	520x98				
900 Monster 94-98	15/39	520x98				
900 Monster 99	15/38	520x98				
900 Monster i.e. 00-01	15/39	520x98				
900 Monster i.e. 02	15/38	520x100				
900 MH900 e 02	15/38	520x98				
748 Biposto 95-03	14/38	520x94	14	**JTF736-14**	36	**1211-0327**[3, 5]
748 SP 95-98	14/37	520x94	15	**JTF736-15**	38	**1211-0328**[3, 5]
748 R 01-02	14/36	520x94	16	**1212-1171**	38	**1210-1450**[3, 9]
748/S 02-03	14/38	520x94			40	**1211-0329**[3, 5]
800 Monster S2R/ Dark 05-07	15/42	520x104			42	**1211-0330**[3, 5]
					42	**1210-1451**[3, 9]
749 04-05	14/39	525x96	14	**1212-0770**	36	**1210-0259**
749 06	14/39	525x98	15	**1212-0771**	38	**1210-1071**
749 R 06	15/35	525x98	15	**1212-1287**[8]	39	**1210-0260**
749 S 03	14/39	525x96				
749 S 04-06	14/38	525x96				

COMPATIBLE CON MODELO	RELACIÓN DE CAMBIO DE SERIE	CADENA DE SERIE	TAMAÑO PIÑÓN	PIÑÓN N.°	TAMAÑO CORONA	CORONA N.°
DUCATI (CONT.)						
796 Hypermotard 10-11	15/41	525x104	14	**1212-0195**	38	**1210-1452**[3, 9]
796 Monster 12-15	15/39	525x	15	**1212-0196**	38	**1211-0332**[3, 5]
			15	**1212-1694**[8]	39	**1210-1453**[3, 9]
					39	**1211-1212**[3, 5]
					40	**1211-0333**[3, 5]
					41	**1211-1213**[3, 5]
					41	**1210-1454**[3]
					42	**1211-0334**[3, 5]
					42	**1210-1455**[3]
					43	**1210-2413**
					45	**1211-1375**[3, 5]
					45	**1210-2478**
796 Hypermotard 12	15/41	525x104	14	**1212-0770**	36	**1210-1452**[3, 9]
820 Hypermotard/ SP 13-14	15/45	525x	15	**1212-0771**	38	**1211-0332**[3, 5]
820 Hyperstrada 13-14	15/45	525x	15	**1212-1287**[8]	39	**1211-1212**[3, 5]
821 Hypermotard/ SP 14-16	14/45	525x108			39	**1210-1453**[3, 9]
821 Hyperstrada 14-16	15/45	525x108			40	**1211-0333**[3, 5]
848 08-10	15/39	525x98			41	**1211-1213**[3, 5]
848 Evo/Corse Special Ed. 11-13	15/39	525x			41	**1210-1454**[3]
848 Streetfighter 12-15	15/42	525x			42	**1211-0334**[3, 5]
					42	**1210-1455**[3]
					43	**1210-2413**
					45	**1211-1375**[3, 5]
					45	**1210-2478**
797 Monster 17-18	15-46	520x104	14	**JTF736-14**	44	**1210-1855**
800 Scrambler/ Flat Track Pro/Full Throttle/Icon/ Urban Enduro 15-16	15/46	520x104	15	**JTF736-15**	46	**1210-1856**
800 Scrambler Cafe Racer 18	15/46	520x104	16	**1212-1171**		
800 Scrambler Classic 15-18	15/46	520x104				
800 Scrambler Desert Sled 18	15/46	520x104				
800 Scrambler Full Throttle 15-18	15/46	520x104				
800 Scrambler Icon 18	15/46	520x104				
800 Scrambler Mach 2 17-18	15/46	520x104				
821 Monster/Dark/ Stripe 14-18	15/46	520x108	-	-	44	**1210-1855**
					46	**1210-1856**
848 08-15	15/39	520x	14	**1212-0772**		
520 conversión			15	**1212-0773**	36	**1211-0327**[3, 5]
					38	**1211-0328**[3, 5]
					38	**1210-1450**[3, 9]
					40	**1211-0329**[3, 5]
					42	**1211-0330**[3, 5]
					42	**1210-1451**[3, 9]
851 Kit/Superbike 88	15/38	520x98	14	**JTF736-14**	-	-
851 SP 88-89	15/38	520x98	15	**JTF736-15**		
906 Paso Sports 89	15/40	520x108	16	**1212-1171**		
906 Paso Sports 90-93	15/38	520x106				
916 Monster S4 01-03	15/37	525x100	14	**1212-0195**	37	**1210-0651**
916 Sport Touring ST4 99-03	15/43	525x102	15	**1212-0196**	38	**1210-0098**
944 Sport Turismo ST2 97-03	15/42	525x102	15	**1212-1694**[8]	39	**1210-0652**
996 Sport Touring ST4S 02-05	15/38	525x102			42	**1210-0099**
996 Sport Touring ST4S ABS 03-05	15/38	525x102			43	**1210-0653**

[3] Corona para portacoronas JT N.° ART. 1211-0326.
[5] Corona trasera de aluminio, autolimpiante, ligera.
[8] Piñones delanteros "RB" amortiguados con goma.
[9] Corona trasera de acero.

PIÑONES Y CORONAS JT (CONT.)

COMPATIBLE CON MODELO	RELACIÓN DE CAMBIO DE SERIE	CADENA DE SERIE	TAMAÑO PIÑÓN	PIÑÓN N.°	TAMAÑO CORONA	CORONA N.°
DUCATI (CONT.)						
916 Monster S4R 04-06	15/42	525x104	14	**1212-0195**	36	**1210-1452**[3, 9]
916 Strada Biposto 94-00	15/36	525x94	15	**1212-0196**	38	**1211-0332**[3, 5]
916 SPS Sport Production 94-00	15/36	525x94	15	**1212-1694**[8]	39	**1211-1212**[3, 5]
996 Biposto 99-01	15/36	525x			39	**1210-1453**[3, 9]
996 Monster S4R 04-06	15/42	525x104			40	**1211-0333**[3, 5]
996 SPS 99-01	15/38	525x			41	**1211-1213**[3, 5]
					41	**1210-1454**[3]
					42	**1211-0334**[3, 5]
					42	**1210-1455**[3]
					43	**1210-2413**
					45	**1211-1375**[3, 5]
					45	**1210-2478**
899 Panigale 14-15	15/44	520x106	14	**1212-1318**	44	**1210-1855**
959 Panigale/ Corse16-18	15/43	520x106	15	**1212-1319**	46	**1210-1856**
916 94-00	15/36	520x94	14	**JTF736-14**		
520 conversión			15	**JTF736-15**	36	**1211-0327**[3, 5]
			16	**1212-1171**	38	**1211-0328**[3, 5]
					38	**1210-1450**[3, 9]
					40	**1211-0329**[3, 5]
					42	**1211-0330**[3, 5]
					42	**1210-1451**[3, 9]
939 Hyperstrada 16-18	15/43	525x106	14	**1212-0770**	36	**1210-1452**[3, 9]
939 Hyperstrada SP 18	15/43	525x106	15	**1212-0771**	38	**1211-0332**[3, 5]
998/S 02-03	15/36	525x94	15	**1212-1287**[8]	39	**1211-1212**[3, 5]
1000 Multistrada DS/S 04-06	15/42	525x102			39	**1210-1453**[3, 9]
1000 Monster S2R 05	15/42	525x104			40	**1211-0333**[3, 5]
1000 Monster S2R 06-08	15/41	525x104			41	**1211-1213**[3, 5]
					41	**1210-1454**[3]
					42	**1211-0334**[3, 5]
					42	**1210-1455**[3]
					43	**1210-2413**
					45	**1211-1375**[3, 5]
					45	**1210-2478**
950 Multistrada 17-20	15/43	525x114	14	**1212-0195**	43	**1210-2470**
			15	**1212-0196**		
			15	**1212-1694**[8]		
998 Monster S4R Testastretta 07	15/43	525x104	14	**1212-0770**	-	-
998 Monster S4R Testastretta S 07	15/43	525x104	15	**1212-0771**		
			15	**1212-1287**[8]		
999 03-06	15/36	525x96	14	**1212-0770**	36	**1210-0259**
999 R 06	15/36	525x96	15	**1212-0771**	38	**1210-1071**
999 S 03-06	15/36	525x96	15	**1212-1287**[8]	39	**1210-0260**
999 S AMA 07	15/36	525x96		-		
992 Sport Touring ST 04-07	15/42	525x102	14	**1212-0770**	37	**1210-0651**
992 Sport Touring ST3 (ABS) 07	15/42	525x102	15	**1212-0771**	38	**1210-0098**
1000 Monster i.e. 03-05	15/39	525x100	15	**1212-1287**[8]	39	**1210-0652**
1000 S Monster i.e. 04-05	15/39	525x100			42	**1210-0099**
1000 Sport 06	15/38	525x100			43	**1210-0653**
1000 Sport S 07-09	15/39	525x100				
1000 Sport Biposto 07-08	15/39	525x100				
1000 Paul Smart Limited Edition 06	15/38	525x100				
1000 SS/SS DS 03-06	15/38	525x96				
1000 Sportclassic GT/ Touring 07-10	15/39	525x100				

COMPATIBLE CON MODELO	RELACIÓN DE CAMBIO DE SERIE	CADENA DE SERIE	TAMAÑO PIÑÓN	PIÑÓN N.°	TAMAÑO CORONA	CORONA N.°
DUCATI (CONT.)						
1098 07-08	15/38	525x98	14	**1212-0770**	38	**1210-1456**[2]
1098 R 08-09	15/38	525x98	15	**1212-0771**	38	**1211-0990**[2, 5]
1098 S 07-08	15/38	525x98	15	**1212-1287**[8]	39	**1210-1457**[2]
1099 Steetfighter 09-11	15/38	525x102			41	**1210-2414**
1099 Steetfighter S 09-13	15/38	525x102			43	**1210-2481**
1198 09-11	15/38	525x98				
1198 R Corse SE 10-11	15/38	525x98				
1198 S 09-10	15/38	525x98				
1198 S Corse SE 10	15/38	525x98				
1198 SP 11	15/38	525x98				
1198 Diavel 11-16	15/43	525x118				
1198 Diavel AMG 12	15/43	525x118				
1198 Diavel Carbon 11-18	15/43	525x118				
1198 Diavel Cromo/ Dark/Strada 12-15	15/43	525x118				
1198 Diavel Titanium 16	15/43	525x118				
1200 Monster 14-18	15/41	525x108	14	**1212-0770**	38	**1210-1456**[6]
1200 R Monster 16	15/41	525x108	15	**1212-0771**	38	**1211-0990**[5, 6]
1200 S Monster 14-18	15/41	525x108	15	**1212-1287**[8]	39	**1210-1457**[6]
1200 S Monster Stripe 16	15/41	525x108			41	**1210-2414**
					43	**1210-2481**
1098 R/S 07-09 520 Conversión	15/38	520x98	14	**1212-0772**	38	**1211-0991**[2, 5]
1198 R/S/SP 09-11	15/38	520x98	15	**1212-0773**	39	**1211-1840**[2, 5]
520 conversión					40	**1211-0992**[2, 5]
1199 Panigale 12-15	15/39	520x104	-	-	38	**1211-0991**[5, 6]
520 conversión					39	**1211-1840**[5, 6]
					40	**1211-0992**[5, 6]
1100 Monster/S/ Evo 09-10	15/39	525x104	14	**1212-0770**	36	**1210-1452**[3, 9]
1100 Monster Evo 11-13	15/39	525x104	15	**1212-0771**	38	**1211-0332**[3, 5]
1100 Monster Diesel 13	15/39	525x104	15	**1212-1287**[8]	39	**1211-1212**[3, 5]
1100 Multistrada/ S 07-09	15/42	525x106			39	**1210-1453**
1100 Hypermotard/ S 08-09	15/42	525x104			40	**1211-0333**[3, 5]
1100 Hypermotard	15/41	525x104			41	**1210-1454**[3]
Evo/SP Evo/					41	**1211-1213**[3, 5]
Corse Ed. 10-12					42	**1210-1455**[3]
					42	**1211-0334**[3, 5]
					43	**1210-2413**
					45	**1211-1375**[3, 5]
					45	**1210-2478**
1103 Panigale V4/V4S/ V4 Speciale 18	16/41	525x114	15	**1212-1320**	38	**1210-1456**[6]
1199 Panigale 12-15	15/39	525x104	16	**1212-1561**	38	**1211-0990**[5, 6]
1199 Panigale R 13-16	15/41	525x106			39	**1210-1457**[6]
1199 Panigale S 12-15	15/39	525x104			41	**1210-2414**
1199 Panigale S Tricolore 12-13	15/39	525x104			43	**1210-2481**
1199 Superleggeria 15	15/41	525x106				
1299 Panigale 15-17	15/39	525x104				
1299 Panigale S 15-17	15/39	525x104				
1299 Panegale R final Edition 18	15/39	525x104				
1200 Multistrada/ S 10-16	15/40	530x108	15	**1212-1317**	Buje	**1210-1553**[2]
1200 Multistrada/ S DVT 16	15/40	530x108	15	**1212-1712**[8]		
1200 Multistrada/ S DVT Sport/ Urban Pack 16	15/40	530x108				
1200 S Multistrada GT 10-16	15/40	530x108				
1200 S Multistrada Pikes Peak 12-16	15/40	530x108				
1200 S Multistrada Touring/D-Air/ D-Air DVT 10-16	15/40	530x108				

[2] Corona para portacoronas JT N.° ART. 1211-0989.
[3] Corona para portacoronas JT N.° ART. 1211-0326.
[5] Corona trasera de aluminio, autolimpiante, ligera.
[6] Corona para portacoronas JT N.° ART. 1211-1839.
[8] Piñones delanteros "RB" amortiguados con goma.
[9] Corona trasera de acero.

PIÑONES Y CORONAS JT continúa en la siguiente página.

PIÑONES Y CORONAS JT (CONT.)

COMPATIBLE CON MODELO	RELACIÓN DE CAMBIO DE SERIE	CADENA DE SERIE	TAMAÑO PIÑÓN	PIÑÓN N.º	TAMAÑO CORONA	CORONA N.º
DUCATI (CONT.)						
1200 Multistrada Enduro 17-18	15/43	530x116	-	-	Buje	**1210-1553**[2]
1200 Multistrada Enduro Pro 18	15/43	530x116			43	**1210-2471**
1260 Multisrada 18	15/40	530x114				
1260 Multisrada S 18	15/40	530x114				
1260 Multisrada S D-Air 18	15/40	530x114				
1260 Multisrada Pikes Peak 18	15/40	530x114				
GILERA						
125 Cougar 01	16/46	428x	14	**1212-0560**	-	-
			15	**1212-0561**		
			16	**1212-0562**		
			17	**1212-0563**		
125 Crono 91-92	14/40	520x106	-	-	35	**1210-0459**
125 MX 1 88-89	13/38	520x104			36	**1210-0460**
125 MX/R 89-91	13/38	520x104			38	**1210-0461**
125 SP/01 88-92	14/38	520x106			40	**1210-0697**
125 SP/02 90-92	14/38	520x106				-
125 R1/R1/S 88-89	13/44	520x110	-	-	40	**1210-2409**
500 Saturno 90-93	14/43	520x106			43	**1210-0714**
600 XR/T 88-89	14/43	520x106			44	**1210-0721**
					45	**1210-0456**
					46	**1210-1363**
					47	**1210-0093**
					47	**1210-1672**[7]
					49	**1210-0518**
125 SC 06-08	16/50	428x	13	**JTF558-13**	-	-
			14	**JTF558-14**		
			15	**JTF558-15**		
			16	**1212-0596**		
			16	**1212-1709**[8]		
			17	**1212-0597**		
			18	**1212-0807**		
			20	**1212-0810**		
600 RC 89-92	14/43	520x106	-	-	40	**JTR2452-40**
600 RC/R 91-93	14/52	520x			41	**JTR2452-41**
					42	**JTR2452-42**
					43	**JTR2452-43**
					44	**1210-0720**
					45	**JTR2452-45**
					46	**1212-0237**
					47	**JTR2452-47**
					48	**JTR2452-48**
					50	**JTR2452-50**
					51	**JTR2452-51**
					52	**JTR2452-52**
					53	**JTR2452-53**
HMZ						
GS125	14/43	428x116	13	**1212-0784**	41	**1210-0470**
HMZ125 Cruise II	14/47	428x126	14	**1212-0579**	42	**1210-0103**
XRX125	14/47	428x132	15	**1212-0580**	43	**1210-0471**
125 V2 Chopper	13/48	428x138			47	**1210-0472**
					48	**1210-0473**
					49	**1210-0474**
HMZ125 Cruise I 96-	14/48	428x126	12	**JTF426-12**	41	**1210-0470**
			13	**JTF426-13**	42	**1210-0103**
			14	**JTF426-14**	43	**1210-0471**
			15	**1212-0795**	47	**1210-0472**
					48	**1210-0473**
					49	**1210-0474**
HONDA						
ST70 K,G 78	14/38	420x88	-	-	36	**JTR256-36**
ST70 G2 Dax (Germany) 77-80	15/35	420x88			37	**JTR256-37**
ST70 (Francia) 82-83	15/33	420x84				
ST70 Dax AM K3 (Francia) (todos)	15/38	420x98				
ST70 Dax (France) 82-98	15/35	420x86				
XL75 77-80	15/36	420x94				
CY80 (Francia)	15/35	420x92				
CY80 (Francia)	15/33	420x90				
CY80 Z (Alemania) 81	15/42	420x				

COMPATIBLE CON MODELO	RELACIÓN DE CAMBIO DE SERIE	CADENA DE SERIE	TAMAÑO PIÑÓN	PIÑÓN N.º	TAMAÑO CORONA	CORONA N.º
HONDA (CONT.)						
NSR75 N (NS1) 92-	15/37	420x126	13	**1212-0223**	-	-
			14	**1212-0224**		
			15	**1212-0225**		
			16	**1212-1292**		
MBX75 84	15/36	420x116	-	-	36	**1210-0625**
MTX75 87	15/47	420x122				
MB80 S 80	15/45	420x106				
MB80 (Francia)	15/42	420x106				
MB80 SA HC01 (Alemania) 80-83	15/40	420x106				
MBX80 FWD,FWF (Alemania) 83	15/38	420x116				
MBX80 FWD,FWF 83-86	15/36	420x116				
MBX80 (Francia) 83	13/36	420x114				
MCX80 SD HC05 (Alemania) 82-87	15/38	420x112				
MT80 SA HC02 80	15/38	420x104				
MT80 (Francia)	15/40	420x106				
MTX80 (Francia)	15/45	420x120				
MTX80 RFD,RFF 83-86	15/42	420x122				
MTX80 C HC06 (Alemania) 82	15/42	420x120				
MTX80 RSD HC08 (Alemania) 83	15/45	420x124				
MTX80 RII (R2) (Alemania) 87-	15/45	428x126	14	**JTF274-14**	53	**1210-0771**
			15	**JTF274-15**		
CE90	14/40	428x100	14	**1212-0560**	-	-
			15	**1212-0561**		
			16	**1212-0562**		
			17	**1212-0563**		
EZ 90 Cub 90-92	14/35	428x100	13	**JTF259-13**	-	-
			14	**JTF259-14**		
			15	**JTF259-15**		
			16	**1212-0183**		
			17	**1212-0559**		
EZ 90 Cub 93-96	15/35	428x102	14	**1212-0560**	35	**JTR269-35**
			15	**1212-0561**	36	**1210-0675**
			16	**1212-0562**	39	**1210-0430**
			17	**1212-0563**	40	**1210-0695**
					41	**1210-0431**
					42	**1210-0432**
					43	**1210-0433**
					44	**1210-1854**
					45	**1210-1066**
					46	**1210-0434**
					47	**1210-0744**
					49	**1210-0086**
					50	**1210-0087**
					51	**1210-0764**
					52	**1210-1551**
					56	**1210-0088**
H100 A 82-83	15/35	428x108	14	**JTF274-14**	35	**JTR269-35**
H100 SD,S2G,SJ 84-93	15/34	428x108	15	**JTF274-15**	36	**1210-0675**
XL100 SA,SZ 78-80	15/44	428x118			39	**1210-0430**
					40	**1210-0695**
					41	**1210-0431**
					42	**1210-0432**
					43	**1210-0433**
					45	**1210-1066**
					46	**1210-0434**
					47	**1210-0744**
					49	**1210-0086**
					50	**1210-0087**
					51	**1210-0764**
					52	**1210-1551**
					56	**1210-0088**
XL100 SB,SC,SD,SE Peg 81-83	15/42	428x118	14	**JTF274-14**	-	-
			15	**JTF274-15**		
CT110 Z,A,B,C,D 79-83	15/45	428x104	12	**1212-0215**	-	-
			13	**JTF1263-13**		
			14	**JTF1263-14**		
			15	**JTF1263-15**		
			16	**JTF1263-16**		
			17	**1212-0804**		

[2] Corona para portacoronas JT N.° ART. 1211-0989.
[7] Corona trasera "BK" endurecida por inducción y cincada en negro.
[8] Piñones delanteros "RB" amortiguados con goma.

PIÑONES Y CORONAS JT (CONT.)

COMPATIBLE CON MODELO	RELACIÓN DE CAMBIO DE SERIE	CADENA DE SERIE	TAMAÑO PIÑÓN	PIÑÓN N.º	TAMAÑO CORONA	CORONA N.º
HONDA (CONT.)						
CT110 G,H,K,L, M,N,P 86-94	15/45	428x104	12	**1212-0215**	36	**1210-0674**
			13	**JTF1263-13**	36	
			14	**JTF1263-14**		
			15	**JTF1263-15**		
			16	**JTF1263-16**		
			17	**1212-0804**		
CA125 S Rebel 95-01	13/39	520x112	13	**1212-0564**	39	**1210-0437**
CA125 S Rebel (80 kmh) (Germany) 95-00	13/42	520x112	14	**JTF270-14**	41	**1210-0438**
			15	**1212-0680**	42	**1210-0439**
					44	**1210-0440**
					45	**1210-1067**
CA125 S Rebel (Francia) 95-00	13/39	520x112	13	**1212-0572**	39	**1210-0437**
			14	**1212-0573**	41	**1210-0438**
					42	**1210-0439**
					44	**1210-0440**
					45	**1210-1067**
CB100 76-77	14/37	428x102	13	**JTF259-13**	35	**JTR269-35**
CB100 NA 78-86	14/37	428x100	14	**JTF259-14**	36	**1210-0675**
CB125 S 75-79	15/40	428x102	15	**JTF259-15**	39	**1210-0430**
CB125 J/N 78-79	15/37	428x100	16	**1212-0183**	40	**1210-0695**
CB125 T/T2 TA, TB,TZ 78-82	15/39	428x112	17	**1212-0559**	41	**1210-0431**
CB125 TDC,TDE (Europe) 82-88	15/40	428x120			42	**1210-0432**
CB125 TDC, TDE,TDJ 82-88	15/42	428x122				
CB125 RS-D 83-86	15/38	428x108			43	**1210-0433**
CBX125 79-82	15/37	428x104			44	**1210-1854**
CD125 TC Benly 82-85	15/42	428x116			45	**1210-1066**
CD125 T (Europa)	15/43	428x112			46	**1210-0434**
CD125 TB (Europa)	15/44	428x116			47	**1210-0744**
CG125 todos Japan 77-84	15/34	428x100			49	**1210-0086**
CG125 Brazil 85-92	14/41	428x110			50	**1210-0087**
CG125 Brazil 93-98	14/41	428x114			51	**1210-0764**
CG125 Brazil (France) 87-97	14/40	428x110			52	**1210-1551**
CG125 E 98	15/36	428x112			56	**1210-0088**
CG125 99-00	15/36	428x112				
CG125 W 01	15/36	428x112				
CG125 M1 02-05	14/43	428x116				
CM125 C Custom 82-97	15/43	428x120				
CM125 T (Francia)	15/39	428x114				
CT125 C 82	15/51	428x120				
CT125 83-89	14/52	428x118				
NX125 89-90	16/47	428x128				
SL125 K1,S1 76-80	15/47	428x118				
XL125 K2,K3 78-79	15/43	428x118				
XL125 S 80-82	14/47	428x118				
XL125 J 88	16/47	428x128				
XLS125 (Francia)	14/51	428x124				
CB125 R-J 18	15/47	428x	14	**1212-1146**	47	**1210-2474**
CBZ125 F	17/-	428x	15	**1212-0544**		
			16	**1212-0800**		
			17	**1212-0545**		
CBF125 M9,MA,MB, MC,MD 09-14	16/42	428x118	14	**1212-1146**	42	**1210-0702**
			15	**1212-0544**		
			16	**1212-0800**		
			17	**1212-0545**	-	-
CBR125 R-4,5,6,7,8,9, A JC34/39 04-10	15/42	428x124	14	**1212-1146**	42	**1210-0402**
CB125F (GLR125) 15-17	15/45	428x122	15	**1212-0544**	44	**1210-1350**
			16	**1212-0800**		
			17	**1212-0545**		
CBR125 R-B,C,D, E,F,G 11-16	15/44	428x128	14	**1212-1146**	42	**1210-1352**
			15	**1212-0544**	44	**1210-1054**
			16	**1212-0800**	45	**1210-1852**
			17	**1212-0545**		

COMPATIBLE CON MODELO	RELACIÓN DE CAMBIO DE SERIE	CADENA DE SERIE	TAMAÑO PIÑÓN	PIÑÓN N.º	TAMAÑO CORONA	CORONA N.º
HONDA (CONT.)						
CBZ125 (Eire) 01	14/44	428x126	14	**1212-0560**	35	**JTR269-35**
			15	**1212-0561**	36	**1210-0675**
			16	**1212-0562**	39	**1210-0430**
			17	**1212-0563**	40	**1210-0695**
					41	**1210-0431**
					42	**1210-0432**
					43	**1210-0433**
					44	**1210-1854**
					45	**1210-1066**
					46	**1210-0434**
					47	**1210-0744**
					49	**1210-0086**
					50	**1210-0087**
					51	**1210-0764**
					52	**1210-1551**
					56	**1210-0088**
CG125 06	14/45	428x116	13	**JTF259-13**	44	**1210-0719**
			14	**JTF259-14**		
			15	**JTF259-15**		
			16	**1212-0183**		
			17	**1212-0559**		
CLR125 W,X,Y Cityfly 98-03	17/50	428x128	14	**1212-1146**	50	**1210-0435**
			15	**1212-0544**		
			16	**1212-0800**		
			17	**1212-0545**		
CRM125 90-99	14/40	520x106	12	**JTF327-12**	35	**1210-0459**
			13	**JTF327-13**	36	**1210-0460**
			14	**JTF327-14**	38	**1210-0461**
			15	**1212-0571**	40	**1210-0697**
MSX 125 (Grom 125) 13-18	15/34	420x106	13	**1212-0223**	-	-
			14	**1212-0224**		
			15	**1212-0225**		
			16	**1212-0223**		
MTX125 RWD,RWF, RWH,RWL 83-94	15/53	428x130	13	**JTF259-13**	53	**1210-0771**
			14	**JTF259-14**		
			15	**JTF259-15**		
			16	**1212-0183**		
			17	**1212-0559**		
MBX125 FE 84-85	13/39	520x102	13	**1212-0572**	-	-
MBX125 (Francia)	13/38	520x102	14	**1212-0573**		
MTX125 R (France) 87-89	13/40	520x106				
MTX125 R (España) 87-88	14/40	520x106				
NS125 FG,FH 85-88	13/33	520x106				
NS125 RK (NSR125) 88-89	13/33	520x106				
NSR125 F (France) 85-88	13/35	520x110				
NSR125 R F2 (Europe) 89-90	13/38	520x114	12	**JTF327-12**	35	**1210-0459**
NSR125 RK 89-93	13/35	520x108	13	**JTF327-13**	36	**1210-0460**
NSR125R 93-98	14/36	520x108	14	**JTF327-14**	38	**1210-0461**
NSR125 R (versión 80 km/h) (Alemania) 97-02	Dic-36	520x110	15	**1212-0571**	40	**1210-0697**
NSR125 R 99-02	14/38	520x110				
NX125 Transcity 89-98	16/50	428x128	13	**JTF259-13**	50	**1210-0435**
			14	**JTF259-14**		
			15	**JTF259-15**		
			16	**1212-0183**		
			17	**1212-0559**		
VT125 C,C2 Shadow 99-07	14/41	520x112	12	**JTF327-12**		
VT125 C Shadow (versión 80 kmh) (Alemania) 99-07	Dic-41	520x112	13	**JTF327-13**		
			14	**JTF327-14**		
			15	**1212-0571**		
XL125 S (Grande) (Francia)	13/38	520x100	12	**JTF328-12**	39	**1210-0442**
			13	**JTF328-13**	40	**1210-0696**
XL125 R ProLink 82-87	15/53	428x128	13	**JTF259-13**	53	**1210-2476**
			14	**JTF259-14**		
			15	**JTF259-15**		
			16	**1212-0183**		
			17	**1212-0559**		

PIÑONES Y CORONAS JT continúa en la siguiente página.

PIÑONES Y CORONAS JT (CONT.)

COMPATIBLE CON MODELO	RELACIÓN DE CAMBIO DE SERIE	CADENA DE SERIE	TAMAÑO PIÑÓN	PIÑÓN N.º	TAMAÑO CORONA	CORONA N.º
HONDA (CONT.)						
XL125 V Varadero JC32 01-13	14/44	520x110	12	**JTF327-12**	39	**1210-0437**
XL125 V Varadero (versión 80 kmh) (Alemania) 01-11	Dic-44	520x110	13	**JTF327-13**	41	**1210-0438**
			14	**JTF327-14**	42	**1210-0439**
			15	**1212-0571**	44	**1210-0440**
					45	**1210-1067**
XLR125 R-W,X, Y,1,2 98-02	17/51	428x130	14	**1212-1146**	51	**1210-0403**
			15	**1212-0544**		
			16	**1212-0800**		
			17	**1212-0545**		
XR125 L (JD19) 03-07	17/54	428x132	14	**1212-1146**	54	**1210-0404**
			15	**1212-0544**		
			16	**1212-0800**		
			17	**1212-0545**		
CB175 K4,K5 71-78	16/38	428x114	14	**1212-0560**	35	**JTR269-35**
			15	**1212-0561**	36	**1210-0675**
			16	**1212-0562**	39	**1210-0430**
			17	**1212-0563**	40	**1210-0695**
					41	**1210-0431**
					42	**1210-0432**
					43	**1210-0433**
					44	**1210-1854**
					45	**1210-1066**
					46	**1210-0434**
					47	**1210-0744**
					49	**1210-0086**
					50	**1210-0087**
					51	**1210-0764**
					52	**1210-1551**
					56	**1210-0088**
CD175 A,A4,K5 71-78	17/39	428x112	14	**1212-0560**	-	-
			15	**1212-0561**		
			16	**1212-0562**		
			17	**1212-0563**		
CD185 T 78-82	15/34	428x112	13	**JTF259-13**	35	**JTR269-35**
CM185 T (Germany) 77-81	15/35	428x112	14	**JTF259-14**	36	**1210-0675**
CT185 82-83	15/52	428x118	15	**JTF259-15**	39	**1210-0430**
XL185 S 79-93	14/49	428x120	16	**1212-0183**	40	**1210-0695**
CD200 TB Benly 80-85	15/34	428x112	17	**1212-0559**	41	**1210-0431**
CM200 TA,TB Custom (MD01) 81-84	15/35	428x112			42	**1210-0432**
CT200 Auto AG 82-89	14/56	428x120			43	**1210-0433**
					44	**1210-1854**
					45	**1210-1066**
					46	**1210-0434**
					47	**1210-0744**
					49	**1210-0086**
					50	**1210-0087**
					51	**1210-0764**
					52	**1210-1551**
					56	**1210-0088**
MTX200 RWD	13/42	520x104	13	**1212-0572**	42	**1210-2491**
RWF 83-86			14	**1212-0573**		
XL200 RB,RC,RD (MD06) 81-83	13/43	520x106	12	**JTF328-12**	37	**1210-0428**
XL200 R (Francia) 83	13/47	520x104	13	**JTF328-13**		-
XL200 Paris Dakar 84-90	13/41	520x108	12	**JTF328-12**	-	-
			13	**JTF328-13**		
CRF230 L-8,9 08-09	13/39	520x100	13	**JTF287-13**	38	**1210-0630**
			14	**JTF287-14**	39	**1210-0631**
					40	**1210-0083**
					42	**1211-2637**[10]
					44	**1210-0084**
					44	**1211-2638**[8]
					45	**1210-2492**[12]
					45	**1211-2639**[10]
					46	**JTR210-46**
					46	**1211-2640**
					47	**JTR210-47**
					47	**1211-2567**
					50	**1210-2437**
					50	**1211-2643**[10]

COMPATIBLE CON MODELO	RELACIÓN DE CAMBIO DE SERIE	CADENA DE SERIE	TAMAÑO PIÑÓN	PIÑÓN N.º	TAMAÑO CORONA	CORONA N.º
HONDA (CONT.)						
CB250 K3 73	16/36	530x96	16	**JTF278-16**	38	**1210-0262**
CB250 K4 74	16/38	530x96	17	**JTF278-17**	30	**JTR279-30**
CB250 G5 75-77	16/38	530x96			31	**1210-0441**
					32	**JTR279-32**
					33	**JTR279-33**
					39	**1210-0442**
					38	**1210-2475**
					40	**1210-0696**
CB250 RSA (MD02) 80-83	14/44	520x98	14	**JTF281-14**	-	-
			15	**JTF281-15**		
CB250 RSD-C,L 82-84	14/44	520x98	14	**JTF281-14**	40	**JTR2452-40**
			15	**JTF281-15**	41	**JTR2452-41**
					42	**JTR2452-42**
					43	**JTR2452-43**
					44	**1210-0720**
					45	**JTR2452-45**
					46	**1212-0237**
					47	**JTR2452-47**
					48	**JTR2452-48**
					50	**JTR2452-50**
					51	**JTR2452-51**
					52	**JTR2452-52**
					53	**JTR2452-53**
CB250 Night Hawk 91-97	14/33	520x106	13	**JTF287-13**	-	-
CB250 Night Hawk 99-08	14/33	520x106	14	**JTF287-14**		
CB250 N Two Fifty 92-02	14/31	520x104	13	**JTF287-13**	31	**1210-0436**
			14	**JTF287-14**		
CB250 RSB (Francia) 83	14/44	520x98	14	**JTF337-14**	40	**JTR2452-40**
					41	**JTR2452-41**
					42	**JTR2452-42**
					43	**JTR2452-43**
					44	**1210-0720**
					45	**JTR2452-45**
					46	**1212-0237**
					47	**JTR2452-47**
					48	**JTR2452-48**
					50	**JTR2452-50**
					51	**JTR2452-51**
					52	**JTR2452-52**
					53	**JTR2452-53**
CBF250 04-05	13/37	520x106	12	**JTF1321-12**	37	**1210-0428**
			13	**JTF1321-13**		
			14	**1212-0939**		
CBF250 06	13/37	520x106	-	-	37	**1210-0428**
CBR250 R/RA 11-13	14/38	520x108	12	**JTF1321-12**	36	**1210-1351**
			13	**JTF1321-13**	38	**1210-1075**
			14	**1212-0939**		
CBX250 Night Hawk 87	14/33	520x108	13	**1212-0564**	31	**1210-0441**
			14	**JTF270-14**	32	**JTR279-32**
			15	**1212-0680**	33	**JTR279-33**
CBX250 H 85	13/35	520x98	12	**JTF327-12**	32	**JTR279-32**
			13	**JTF327-13**	33	**JTR279-33**
			14	**JTF327-14**	39	**1210-0442**
			15	**1212-0571**		
CD250 UJ,UK 88-94	14/32	520x98	13	**JTF287-13**	30	**JTR279-30**
			14	**JTF287-14**	31	**1210-0441**
					32	**JTR279-32**
					33	**JTR279-33**
					38	**1210-2475**
CJ250 T 76-79	16/37	530x100	16	**JTF278-16**	30	**JTR279-30**
			17	**JTF278-17**	31	**1210-0441**
					32	**JTR279-32**
					33	**JTR279-33**
					38	**1210-2475**
					39	**1210-0442**
					40	**1210-0696**

[8] Piñones delanteros "RB" amortiguados con goma.
[10] Corona trasera RaceLite fabricada en aluminio de color negro.
[12] Piñón de acero autolimpiante.

PIÑONES Y CORONAS JT (CONT.)

COMPATIBLE CON MODELO	RELACIÓN DE CAMBIO DE SERIE	CADENA DE SERIE	TAMAÑO PIÑÓN	PIÑÓN N.°	TAMAÑO CORONA	CORONA N.°
HONDA (CONT.)						
CL250 SC 82-84	14/51	520x106	14	**JTF281-14**	40	**JTR2452-40**
			15	**JTF281-15**	41	**JTR2452-41**
					42	**JTR2452-42**
					43	**JTR2452-43**
					44	**1210-0720**
					45	**JTR2452-45**
					46	**1212-0237**
					47	**JTR2452-47**
					48	**JTR2452-48**
					50	**JTR2452-50**
					51	**JTR2452-51**
					52	**JTR2452-52**
					53	**JTR2452-53**
CM250 CD transmisión por correa	14/38	520x110	13	**JTF287-13**	39	**1210-0442**
Conversión 83			14	**JTF287-14**	40	**1210-0696**
CM250 Europe 83	14/33	520x108	13	**1212-0564**	30	**JTR279-30**
CM250 D Europe 84	14/39	520x94	14	**JTF270-14**	31	**1210-0441**
CM250 C Europe 85	14/30	520x100	15	**1212-0680**	32	**JTR279-32**
CM250 Rebel (France) 96-97	14/31	520x104			33	**JTR279-33**
CMX250 LA	14/30	520x98			38	**1210-2475**
CMX250 Rebel 87-	14/33	520x108			39	**1210-0442**
CMX250 C/Rebel 96-99	14/31	520x104			40	**1210-0696**
CMX250 C Rebel 00	14/39	520x	13	**1212-0564**	39	**1210-0437**
			14	**JTF270-14**	41	**1210-0438**
			15	**1212-0680**	42	**1210-0439**
					44	**1210-0440**
					45	**1210-1067**
MVX250 83	15/40	520x96	14	**JTF281-14**	40	**JTR2452-40**
			15	**JTF281-15**	41	**JTR2452-41**
					42	**JTR2452-42**
					43	**JTR2452-43**
					44	**1210-0720**
					45	**JTR2452-45**
					46	**1212-0237**
					47	**JTR2452-47**
					48	**JTR2452-48**
					50	**JTR2452-50**
					51	**JTR2452-51**
					52	**JTR2452-52**
					53	**JTR2452-53**
NSR250 86	14/42	520x108	-	-	40	**JTR2452-40**
					41	**JTR2452-41**
					42	**JTR2452-42**
					43	**JTR2452-43**
					44	**1210-0720**
					45	**JTR2452-45**
					46	**1212-0237**
					47	**JTR2452-47**
					48	**JTR2452-48**
					50	**JTR2452-50**
					51	**JTR2452-51**
					52	**JTR2452-52**
					53	**JTR2452-53**
NX250 88-90 (USA)	13/41	520x102	13	**JTF280-13**	40	**JTR2452-40**
					41	**JTR2452-41**
					42	**JTR2452-42**
					43	**JTR2452-43**
					44	**1210-0720**
					45	**JTR2452-45**
					46	**1212-0237**
					47	**JTR2452-47**
					48	**JTR2452-48**
					50	**JTR2452-50**
					51	**JTR2452-51**
					52	**JTR2452-52**
					53	**JTR2452-53**
NX250 88-93	13/41	520x102	12	**JTF1321-12**	40	**JTR2452-40**
			13	**JTF1321-13**	41	**JTR2452-41**
			14	**1212-0939**	42	**JTR2452-42**
					43	**JTR2452-43**
					44	**1210-0720**
					45	**JTR2452-45**
					46	**1212-0237**
					47	**JTR2452-47**
					48	**JTR2452-48**
					50	**JTR2452-50**
					51	**JTR2452-51**
					52	**JTR2452-52**
					53	**JTR2452-53**
VT250 FD,FE,FG, F2D,FJ 83-88	14/45	520x104	-	-	42	**1210-0423**
					43	**1210-0424**
					45	**1210-0425**
					47	**1210-0427**
XL250 SZ,SA,SB 78-81	14/53	520x102	14	**JTF1265-14**	40	**JTR2452-40**
			15	**1212-1288**[8]	41	**JTR2452-41**
					42	**JTR2452-42**
					43	**JTR2452-43**
					44	**1210-0720**
					45	**JTR2452-45**
					46	**1212-0237**
					47	**JTR2452-47**
					48	**JTR2452-48**
					50	**JTR2452-50**
					51	**JTR2452-51**
					52	**JTR2452-52**
					53	**JTR2452-53**
XL250 RC,RD ProLink (MD03) 82-83	14/44	520x102	14	**JTF281-14**	40	**JTR2452-40**
			15	**JTF281-15**	41	**JTR2452-41**
					42	**JTR2452-42**
					43	**JTR2452-43**
					44	**1210-0720**
					45	**JTR2452-45**
					46	**1212-0237**
					47	**JTR2452-47**
					48	**JTR2452-48**
					50	**JTR2452-50**
					51	**JTR2452-51**
					52	**JTR2452-52**
					53	**JTR2452-53**
XL250 RE,RF,RH,RG (ND11) 84-87	13/38	520x102	13	**JTF287-13**	40	**JTR260-40**
			14	**JTF287-14**		
CB300F 15-18	14/36	520x108	12	**JTF1321-12**	-	-
CBR300 R/RA 14-18	14/36	520x108	13	**JTF1321-13**		
CMX300 A Rebel	14/36	520x109	14	**1212-0939**		
CB300 R/RA 19-20	14/36	520x108	-	-	36	**1210-2433**
CMX300 Rebel 17-20	14/36	520x100			36	**1210-2463**
CMX500 Rebel 17-20	15/40	520x112			40	**1210-2464**
					41	**1210-2495**
CB350 F	17/38	530x96	16	**JTF278-16**	30	**JTR279-30**
CB350 K	16/36	530x96	17	**JTF278-17**	31	**1210-0441**
					32	**JTR279-32**
					33	**JTR279-33**
					38	**1210-2475**
					39	**1210-0442**
					40	**1210-0696**
CB350 SG 86-88	15/36	525x108	16	**1212-0566**	36	**1210-0408**
CB350 SG (Europa)	16/36	525x108	17	**JTF291-17**	37	**JTR1332-37**
					38	**JTR1332-38**
					40	**JTR1332-40**
					40	**1210-1586**[7]
					41	**JTR1332-41**
					42	**1210-0703**
					43	**1210-0710**
					44	**JTR1332-44**
					45	**1210-0409**
					45	**1210-1587**[7]
					46	**1210-0410**

[7] Corona trasera "BK" endurecida por inducción y cincada en negro.
[8] Piñones delanteros "RB" amortiguados con goma.

PIÑONES Y CORONAS JT continúa en la siguiente página.

PIÑONES Y CORONAS JT (CONT.)

COMPATIBLE CON MODELO	RELACIÓN DE CAMBIO DE SERIE	CADENA DE SERIE	TAMAÑO PIÑÓN	PIÑÓN N.°	TAMAÑO CORONA	CORONA N.°
HONDA (CONT.)						
XL350 R ND03 85-87	14/38	520x102	13	**JTF287-13**	40	**JTR2452-40**
XL-X350	14/41	520x106	14	**JTF287-14**	41	**JTR2452-41**
					42	**JTR2452-42**
					43	**JTR2452-43**
					44	**1210-0720**
					45	**JTR2452-45**
					46	**1212-0237**
					47	**JTR2452-47**
					48	**JTR2452-48**
					50	**JTR2452-50**
					51	**JTR2452-51**
					52	**JTR2452-52**
					53	**JTR2452-53**
CB360 F 73-76	17/38	530x	16	**JTF278-16**	30	**JTR279-32**
CB360 G5	16/34	530x96	17	**JTF278-17**	31	**1210-0441**
CJ360 T 78	16/34	530x98			32	**JTR279-32**
CB400 F,F1,F2 75-79	17/38	530x96			33	**JTR279-33**
					38	**1210-2475**
					39	**1210-0442**
					40	**1210-0696**
CB400 N/T 78-80	13/36	530x100	16	**JTF278-16**	34	**JTR246-34**
			17	**JTF278-17**	35	**JTR246-35**
					37	**JTR246-37**
CB400 NB,NC,ND 81-83	16/36	520x100	16	**1212-0565**		-
CB400 T,AT (Alemania) 78-79	16/37	530x100	16	**JTF278-16**	34	**JTR246-34**
			17	**JTF278-17**	35	**JTR246-35**
					37	**JTR246-37**
CBX400 F-F2 (todos)	15/45	530x104	16	**JTF278-16**	36	**JTR1334-36**
			17	**JTF278-17**	39	**1210-0685**
					40	**JTR1334-40**
					41	**1210-0411**
					42	**JTR1334-42**
					43	**JTR1334-43**
					44	**JTR1334-44**
					45	**JTR1334-45**
					46	**JTR1334-46**
CB-1 (CB400 F,FK) 91-	15/41	525x104	15	**1212-0567**	36	**1210-0408**
			15	**1212-1256**[8]	37	**JTR1332-37**
					38	**JTR1332-38**
					40	**JTR1332-40**
					40	**1210-1586**[7]
					41	**JTR1332-41**
					42	**1210-0703**
					43	**1210-0710**
					44	**JTR1332-44**
					45	**1210-0409**
					45	**1210-1587**[7]
					46	**1210-0410**
CBR400 R	15/43	530x108	15	**JTF286-15**	36	**JTR1334-36**
			15	**1212-1256**[8]	39	**1210-0685**
					40	**JTR1334-40**
					41	**1210-0411**
					42	**JTR1334-42**
					43	**JTR1334-43**
					44	**JTR1334-44**
					45	**JTR1334-45**
					46	**JTR1334-46**
CBR400 RRJ Tri - Arm NC23	15/42	525x106	15	**1212-0567**	-	-
CBR400 RRK Tri - Arm NC23	15/40	525x106	15	**1212-1256**[8]		
CBR400 RR Gull - Arm NC29	15/39	525x106				
CM400 T-A Chopper NC01 79-80	16/35	530x100	16	**JTF278-16**	34	**JTR246-34**
CM400 T	16/36	530x102	17	**JTF278-17**	35	**JTR246-35**
					37	**JTR246-37**
CM400 T-B,C,D Chopper NC01 81-83	16/35	520x100	16	**1212-0565**		-
VF400 FD 83-86	15/46	530x108	15	**JTF286-15**	36	**JTR1334-36**
					39	**1210-0685**
					40	**JTR1334-40**
					41	**1210-0411**
					42	**JTR1334-42**
					43	**JTR1334-43**
					44	**JTR1334-44**
					45	**JTR1334-45**
					46	**JTR1334-46**

COMPATIBLE CON MODELO	RELACIÓN DE CAMBIO DE SERIE	CADENA DE SERIE	TAMAÑO PIÑÓN	PIÑÓN N.°	TAMAÑO CORONA	CORONA N.°
HONDA (CONT.)						
VFR400 R3 NC30 90-93	15/40	525x108	15	**1212-0567**	40	**1210-1069**
			15	**1212-1256**[8]		
XL400 S	14/44	520x98	14	**JTF281-14**	40	**JTR2452-40**
XL400 R	15/47	520x102	15	**JTF281-15**	41	**JTR2452-41**
					42	**JTR2452-42**
					43	**JTR2452-43**
					44	**1210-0720**
					45	**JTR2452-45**
					46	**1212-0237**
					47	**JTR2452-47**
					48	**JTR2452-48**
					50	**JTR2452-50**
					51	**JTR2452-51**
					52	**JTR2452-52**
					53	**JTR2452-53**
XL400 R-C 82	15/45	520x104	15	**1212-1714**	40	**JTR2452-40**
					41	**JTR2452-41**
					42	**JTR2452-42**
					43	**JTR2452-43**
					44	**1210-0720**
					45	**JTR2452-45**
					46	**1212-0237**
					47	**JTR2452-47**
					48	**JTR2452-48**
					50	**JTR2452-50**
					51	**JTR2452-51**
					52	**JTR2452-52**
					53	**JTR2452-53**
CB450 SG (27 PS) PC17 86-88	15/36	525x108	16	**1212-0566**	36	**1210-0408**
CB450 SG (44 PS) PC17 86-88	16/36	525x108	17	**JTF291-17**	37	**JTR1332-37**
					38	**JTR1332-38**
					40	**JTR1332-40**
					40	**1210-1586**[7]
					41	**JTR1332-41**
					42	**1210-0703**
					43	**1210-0710**
					44	**JTR1332-44**
					45	**1210-0409**
					45	**1210-1587**[7]
					46	**1210-0410**
CB450 DXK 89-92	16/36	530x100	16	**JTF278-16**	36	**JTR1334-36**
CB450 NF PC14 85	16/36	530x100	17	**JTF278-17**	39	**1210-0685**
CB450 Night Hawk	16/36	530x100			40	**JTR1334-40**
					41	**1210-0411**
					42	**JTR1334-42**
					43	**JTR1334-43**
					44	**JTR1334-44**
					45	**JTR1334-45**
					46	**JTR1334-46**
CMX450 C/Rebel 86-87	16/36	525x112	16	**1212-0566**	36	**1210-0408**
			17	**JTF291-17**	37	**JTR1332-37**
					38	**JTR1332-38**
					40	**JTR1332-40**
					40	**1210-1586**[7]
					41	**JTR1332-41**
					42	**1210-0703**
					43	**1210-0710**
					44	**JTR1332-44**
					45	**1210-0409**
					45	**1210-1587**[7]
					46	**1210-0410**
CB500 F Four 72-77	17/34	530x100	17	**JTF288-17**	37	**JTR282-37**
CB500 F1	17/36	530x100	18	**JTF288-18**		
CB500 F 72-74	17/34	530x100				
CB500 F/FA-D,E, F,G,H, J 13-18	15/41	520x112	15	**1212-1013**	41	**1210-1128**
CB500 X/XA-D,E, F,G,H, J 13-8	15/41	520x112	15	**1212-1236**[8]	41	**1210-1585**[7]
CBR500 R/RA-D,E, F,G,H, J 13-18	15/41		16	**1212-1150**	43	**1210-2427**
			16	**1212-1237**[8]		

[7] Corona trasera "BK" endurecida por inducción y cincada en negro.
[8] Piñones delanteros "RB" amortiguados con goma.

PIÑONES Y CORONAS JT (CONT.)

COMPATIBLE CON MODELO	RELACIÓN DE CAMBIO DE SERIE	CADENA DE SERIE	TAMAÑO PIÑÓN	PIÑÓN N.º	TAMAÑO CORONA	CORONA N.º
HONDA (CONT.)						
CB500/S/Cup 94-03	15/40	525x108	15	**1212-0567**	36	**1210-0408**
			15	**1212-1256**[8]	37	**JTR1332-37**
					38	**JTR1332-38**
					40	**JTR1332-40**
					40	**1210-1586**[7]
					41	**JTR1332-41**
					42	**1210-0703**
					43	**1210-0710**
					44	**JTR1332-44**
					45	**1210-0409**
					45	**1210-1587**[7]
					46	**1210-0410**
CBF500/ ABS PC39 04-08	15/41	525x116	15	**1212-0567**	38	**1210-0510**
			15	**1212-1256**[8]	39	**1210-0063**
					41	**JTR1304-41**
					41	**1210-1574**[7]
					42	**JTR1304-42**
					42	**1210-1575**[7]
					43	**JTR1304-43**
					43	**1210-1576**[7]
					44	**1210-0405**
					44	**1210-1577**[7]
					45	**JTR1304-45**
					47	**1210-0406**
					47	**1210-1578**[7]
CBR500 F 87-88	15/47	530x110	14	**JTF295-14**	36	**JTR1334-36**
			15	**JTF295-15**	39	**1210-0685**
			15	**1212-1253**[8]	40	**JTR1334-40**
					41	**1210-0411**
					42	**JTR1334-42**
					43	**JTR1334-43**
					44	**JTR1334-44**
					45	**JTR1334-45**
					46	**JTR1334-46**
CMX500 A-H, J Rebel 17-18	15/40	520x110	15	**1212-1013**	41	**1210-1128**
			15	**1212-1236**[8]	41	**1210-1585**[7]
			16	**1212-1150**	43	**1210-2427**
			16	**1212-1237**[8]		
FT500 C (PC07) 82-84	15/40	530x100	-	-	36	**JTR1334-36**
					39	**1210-0685**
					40	**JTR1334-40**
					41	**1210-0411**
					42	**JTR1334-42**
					43	**JTR1334-43**
					44	**JTR1334-44**
					45	**JTR1334-45**
					46	**JTR1334-46**
GB500 TT K Clubman 89-90	15/37	525x108	-	-	36	**1210-0408**
					37	**JTR1332-37**
					38	**JTR1332-38**
					40	**JTR1332-40**
					40	**1210-1586**[7]
					41	**JTR1332-41**
					42	**1210-0703**
					43	**1210-0710**
					44	**JTR1332-44**
					45	**1210-0409**
					45	**1210-1587**[7]
					46	**1210-0410**
VF500 C - V30 Magna	15/44	530x108	15	**JTF286-15**	36	**JTR1334-36**
VF500 FD,FE,F2E PC12 84-85	15/43	530x108			39	**1210-0685**
VF500 FF,F2F 85-87	15/41	530x108			40	**JTR1334-40**
					41	**1210-0411**
					42	**JTR1334-42**
					43	**JTR1334-43**
					44	**JTR1334-44**
					45	**JTR1334-45**
					46	**JTR1334-46**

COMPATIBLE CON MODELO	RELACIÓN DE CAMBIO DE SERIE	CADENA DE SERIE	TAMAÑO PIÑÓN	PIÑÓN N.º	TAMAÑO CORONA	CORONA N.º
HONDA (CONT.)						
XBR500 FG,FH (42 PS) 85-86	15/36	525x106	-	-	36	**1210-0408**
XBR500 FG,FH (27 PS) 85-86	14/36	525x106			37	**JTR1332-37**
XBR500 SJ,SH (44 PS) 87-88	15/36	525x106			38	**JTR1332-38**
XBR500 SJ (27 PS) 87-88	14/36	525x106			40	**JTR1332-40**
					40	**1210-1586**[7]
					41	**JTR1332-41**
					42	**1210-0703**
					43	**1210-0710**
					44	**JTR1332-44**
					45	**1210-0409**
					45	**1210-1587**[7]
					46	**1210-0410**
XL500 SZ,SA,SB (PD01) 79-81	14/39	520x98	14	**JTF281-14**	40	**JTR2452-40**
XL500 RC-RH ProLink (PD02) 82-87	15/41	520x100	15	**JTF281-15**	41	**JTR2452-41**
					42	**JTR2452-42**
					43	**JTR2452-43**
					44	**1210-0720**
					45	**JTR2452-45**
					46	**1212-0237**
					47	**JTR2452-47**
					48	**JTR2452-48**
					50	**JTR2452-50**
					51	**JTR2452-51**
					52	**JTR2452-52**
					53	**JTR2452-53**
CB550 (4 cilindros) 75-80	17/37	530x100	17	**JTF288-17**	37	**JTR282-37**
			18	**JTF288-18**		
CBX550 FC,F2, F2C 82-85	16/45	530x104	16	**JTF338-16**	36	**JTR1334-36**
CBX550 FC,F2,F2C (Alemania) 82-83	16/43	530x104	17	**JTF338-17**	39	**1210-0685**
CBX550 FD,F2D (PC04) 81-86	16/43	530x104			40	**JTR1334-40**
					41	**1210-0411**
					42	**JTR1334-42**
					43	**JTR1334-43**
					44	**JTR1334-44**
					45	**JTR1334-45**
					46	**JTR1334-46**
CB600 F / S Hornet 98-06	15/42	525x110	14	**JTF1371-14**	38	**1210-0510**
			15	**JTF1371-15**	39	**1210-0063**
			15	**1212-1234**[8]	41	**JTR1304-41**
					41	**1210-1574**[7]
					42	**JTR1304-42**
					42	**1210-1575**[7]
					43	**JTR1304-43**
					43	**1210-1576**[7]
					44	**1210-0405**
					44	**1210-1577**[7]
					45	**JTR1304-45**
					47	**1210-0406**
					47	**1210-1578**[7]
CB600 F Hornet (PC41) 07-13	16/43	525x118	14	**1212-1148**	38	**1210-0510**
			15	**JTF1370-15**	39	**1210-0063**
			15	**1212-1232**[8]	41	**JTR1304-41**
			16	**JTF1370-16**	41	**1210-1574**[7]
			16	**1212-1233**[8]	42	**JTR1304-42**
					42	**1210-1575**[7]
					43	**JTR1304-43**
					43	**1210-1576**[7]
					44	**1210-0405**
					44	**1210-1577**[7]
					45	**JTR1304-45**
					47	**1210-0406**
					47	**1210-1578**[7]

[7] Corona trasera "BK" endurecida por inducción y cincada en negro.
[8] Piñones delanteros "RB" amortiguados con goma.

PIÑONES Y CORONAS JT continúa en la siguiente página.

PIÑONES Y CORONAS JT (CONT.)

COMPATIBLE CON MODELO	RELACIÓN DE CAMBIO DE SERIE	CADENA DE SERIE	TAMAÑO PIÑÓN	PIÑÓN N.º	TAMAÑO CORONA	CORONA N.º
HONDA (CONT.)						
CBF600 N/S/ABS (PC38) 04-07	15/43	525x116	14	**JTF1371-14**	38	**1210-0510**
			15	**JTF1371-15**	39	**1210-0063**
			15	**1212-1234**[8]	41	**JTR1304-41**
					41	**1210-1574**[7]
					42	**JTR1304-42**
					42	**1210-1575**[7]
					43	**JTR1304-43**
					43	**1210-1576**[7]
					44	**1210-0405**
					44	**1210-1577**[7]
					45	**JTR1304-45**
					47	**1210-0406**
					47	**1210-1578**[7]
CBF600 N/NA PC43) 08-11	16/42	525x124	14	**1212-1148**	38	**1210-0510**
CBF600 S/SA C-ABS 08-12	16/42	525x124	15	**JTF1370-15**	39	**1210-0063**
			15	**1212-1232**[8]	41	**JTR1304-41**
			16	**JTF1370-16**	41	**1210-1574**[7]
			16	**1212-1233**[8]	42	**JTR1304-42**
					42	**1210-1575**[7]
					43	**JTR1304-43**
					43	**1210-1576**[7]
					44	**1210-0405**
					44	**1210-1577**[7]
					45	**JTR1304-45**
					47	**1210-0406**
					47	**1210-1578**[7]
CBR600 F (PC19/23) 87-90	15/43	530x110	14	**JTF295-14**	36	**JTR1334-36**
			15	**JTF295-15**	39	**1210-0685**
			15	**1212-1253**[8]	40	**JTR1334-40**
					41	**1210-0411**
					42	**JTR1334-42**
					43	**JTR1334-43**
					44	**JTR1334-44**
					45	**JTR1334-45**
					46	**JTR1334-46**
CBR600 F (PC25) 91-96	15/43	530x108	14	**JTF295-14**	39	**1210-0447**
			15	**JTF295-15**	40	**1210-2460**
			15	**1212-1253**[8]	41	**JTR302-41**
					42	**1210-0089**
					43	**JTR302-43**
					43	**1210-1656**[7]
					44	**JTR302-44**
					44	**1210-1657**[7]
					45	**JTR302-45**
CBR600 FV,FW (PC31) 97-98	15/43	525x110	14	**JTF1371-14**	38	**1210-0510**
			15	**JTF1371-15**	39	**1210-0063**
			15	**1212-1234**[8]	41	**JTR1304-41**
					41	**1210-1574**[7]
					42	**JTR1304-42**
					42	**1210-1575**[7]
					43	**JTR1304-43**
					43	**1210-1576**[7]
					44	**1210-0405**
					44	**1210-1577**[7]
					45	**JTR1304-45**
					47	**1210-0406**
					47	**1210-1578**[7]
CBR600 520 91-98 520 Conversión de paso de cadena	15/43	520x110	13	**1212-0171**	-	-
			14	**JTF1295-14**		
			15	**JTF1295-15**		
CBR600 FX,FY (PC35) 99-00	16/44	525x108	14	**1212-1148**	38	**1210-0510**
			15	**JTF1370-15**	39	**1210-0063**
			15	**1212-1232**[8]	41	**JTR1304-41**
			16	**JTF1370-16**	41	**1210-1574**[7]
			16	**1212-1233**[8]	42	**JTR1304-42**
					42	**1210-1575**[7]
					43	**JTR1304-43**
					43	**1210-1576**[7]
					44	**1210-0405**
					44	**1210-1577**[7]
					45	**JTR1304-45**
					47	**1210-0406**
					47	**1210-1578**[7]
CBR600 F 99-00 520 Conversión de paso de cadena	16/44	520x108	15	**JTF1269-15**	-	-
			16	**JTF1269-16**		
			17	**1212-1684**		
CBR600 F (OC35) 01	16/45	525x112	14	**1212-1148**	41	**1210-0698**
CBR600 F (PC35) 02-07	16/45	525x108	15	**JTF1370-15**	41	**1210-1582**[7]
			15	**1212-1232**[8]	42	**1210-0511**
			16	**JTF1370-16**	42	**1210-1583**[7]
			16	**1212-1233**[8]	43	**1210-0066**
					44	**1210-1354**
					45	**JTR1307-45**
					45	**1210-1584**[7]
					46	**JTR1307-46**
CBR600 F 01 520 conversión de paso de cadena	16/45	520x112	15	**JTF1269-15**	40	**1210-0067**
CBR600 F 02-07 520 Conversión de paso de cadena	16/45	520x108	16	**JTF1269-16**	42	**1210-0068**
			17	**1212-1684**	45	**1210-0069**
CBR600 F 11-14	16/43	525x118	14	**1212-1148**	38	**1210-0510**
			15	**JTF1370-15**	39	**1210-0063**
			15	**1212-1232**[8]	41	**JTR1304-41**
			16	**JTF1370-16**	41	**1210-1574**[7]
			16	**1212-1233**[8]	42	**JTR1304-42**
					42	**1210-1575**[7]
					43	**JTR1304-43**
					43	**1210-1576**[7]
					44	**1210-0405**
					44	**1210-1577**[7]
					45	**JTR1304-45**
					47	**1210-0406**
					47	**1210-1578**[7]
CBR600 F 11-14 520 Conversión de paso de cadena	16/43	520x118	15	**JTF1269-15**	-	-
			16	**JTF1269-16**		
			17	**1212-1684**		
CBR600 FS Sport (PC35) 01-02	16/46	525x112	14	**1212-1148**	41	**1210-0698**
CBR600 RA (C-ABS) 10-11	16/41	525x112	15	**JTF1370-15**	41	**1210-1582**[7]
CBR600 RR (PC37) 03-06	16/42	525x112	15	**1212-1232**[8]	42	**1210-0511**
CBR600 RR PC40 07-15	16/41	525x112	16	**JTF1370-16**	42	**1210-1583**[7]
			16	**1212-1233**[8]	43	**1210-0066**
					44	**1210-1354**
					45	**JTR1307-45**
					45	**1210-1584**[7]
					46	**JTR1307-46**
CBR600 FS 01-02 conversión de cadena 520	16/46	520x112	15	**JTF1269-15**	40	**1210-0067**
CBR600 RA (C-ABS) 10-11 conversión de cadena 520	16/41	520x112	16	**JTF1269-16**	42	**1210-0068**
CBR600 RR 03-06 conversión de cadena 520	16/42	520x112	17	**1212-1684**	45	**1210-0069**
CBR600 RR 07-15 conversión de cadena 520	16/41	520x112				
VT600 C Chopper (PC21) 88	16/44	525x120	-	-	36	**1210-0408**
					37	**JTR1332-37**
					38	**JTR1332-38**
					40	**JTR1332-40**
					40	**1210-1586**[7]
					41	**JTR1332-41**
					42	**1210-0703**
					43	**1210-0710**
					44	**JTR1332-44**
					45	**1210-0409**
					45	**1210-1587**[7]
					46	**1210-0410**
VT600 C Shadow/ Deluxe 90-07	16/44	525x120	15	**1212-1254**[8]	36	**1210-0408**
			16	**1212-1255**[8]	37	**JTR1332-37**
					38	**JTR1332-38**
					40	**JTR1332-40**
					40	**1210-1586**[7]
					41	**JTR1332-41**
					42	**1210-0703**
					43	**1210-0710**
					44	**JTR1332-44**
					45	**1210-0409**
					45	**1210-1587**[7]
					46	**1210-0410**

[7] Corona trasera "BK" endurecida por inducción y cincada en negro.
[8] Piñones delanteros "RB" amortiguados con goma.

PIÑONES Y CORONAS JT (CONT.)

COMPATIBLE CON MODELO	RELACIÓN DE CAMBIO DE SERIE	CADENA DE SERIE	TAMAÑO PIÑÓN	PIÑÓN N.º	TAMAÑO CORONA	CORONA N.º
HONDA (CONT.)						
XL600 RD,RE,R (PD03) 83-87	15/41	520x104	14	**JTF281-14**	40	**JTR2452-40**
XL600 LM/RM	15/40	520x106	15	**JTF281-15**	41	**JTR2452-41**
(PD04) 85-88					42	**JTR2452-42**
					43	**JTR2452-43**
					44	**1210-0720**
					45	**JTR2452-45**
					46	**1212-0237**
					47	**JTR2452-47**
					48	**JTR2452-48**
					50	**JTR2452-50**
					51	**JTR2452-51**
					52	**JTR2452-52**
					53	**JTR2452-53**
XL600 V Transalp	15/47	525x118	-	-	39	**1210-0687**
(PD06) 87-88					42	**1210-0444**
					42	**1210-1653**[7]
					43	**1210-0711**
					46	**1210-1068**
					47	**1210-0445**
					47	**1210-1654**[7]
					48	**1210-0446**
					48	**1210-1655**[7]
					49	**1210-0759**
XL600 V Transalp (PD06) 88-90	15/47	525x118	15	**1212-1254**[8]	39	**1210-0687**
XL600 V Transalp	15/47	525x120	16	**1212-1255**[8]	42	**1210-0444**
(PD06) 91-00					42	**1210-1653**[7]
					43	**1210-0711**
					46	**1210-1068**
					47	**1210-0445**
					47	**1210-1654**[7]
					48	**1210-0446**
					48	**1210-1655**[7]
					49	**1210-0759**
CB650 (RC03) 79-81	16/40	530x102	16	**JTF338-16**	38	**JTR284-38**
CB650 C (RC05) 81-82	16/40	530x104	17	**JTF338-17**	39	**JTR284-39**
CB650 CA,CB (RC05) (Germany) 81-82	16/39	530x104			40	**JTR284-40**
CB650 SC Night Hawk 80-81	16/39	530x106			43	**JTR284-43**
CB650 Night Hawk 82-83	17/38	530x104			46	**JTR284-46**
					48	**JTR284-48**
CB650 F/FA 14-18	15/42	525x118	14	**1212-1148**	38	**1210-0510**
CBR650 F/FA 14-18	15/42	525x118	15	**JTF1370-15**	39	**1210-0063**
			15	**1212-1232**[8]	41	**JTR1304-41**
			16	**JTF1370-16**	41	**1210-1574**[7]
			16	**1212-1233**[8]	42	**JTR1304-42**
FMX650 (RD12) 05-08	14/42	520x110	13	**1212-1160**	42	**1210-0423**
FX650 Vigor (RD09) 99-01	14/43	520x108	14	**1212-0568**	43	**1210-0424**
NX650 J Dominator (RD02) 88	15/45	520x108	14	**1212-1257**[8]	45	**1210-0425**
NX650 Dominator (RD02) 89-90	15/45	520x108	15	**1212-0569**	47	**1210-0427**
NX650 Dominator (RD02) 91-94	15/47	520x110	15	**1212-1258**[8]		
SLR650 (RD09) 97-98	15/43	520x110				
SLR650 (Francia) 97-98	14/43	520x110				
SLR650 99-01	14/43	520x110				
NX650 Dominator	15/46	520x110	13	**1212-1160**	46	**1210-1803**
(RD08) 95-01			14	**1212-0568**	46	**1210-1731**[10]
			14	**1212-1257**[8]		
			15	**1212-0569**		
			15	**1212-1258**[8]		
			16	**1212-1161**		
XL650 V Transalp (RD10/11) 01-07	15/48	525x118	15	**1212-1254**[8]	39	**1210-0687**
XRV650 Africa Twin	16/49	525x124	16	**1212-1255**[8]	42	**1210-0444**
PD03 88-90					42	**1210-1653**[7]
					43	**1210-0711**
					46	**1210-1068**
					47	**1210-0445**
					47	**1210-1654**[7]
					48	**1210-0446**
					48	**1210-1655**[7]
					49	**1210-0759**

COMPATIBLE CON MODELO	RELACIÓN DE CAMBIO DE SERIE	CADENA DE SERIE	TAMAÑO PIÑÓN	PIÑÓN N.º	TAMAÑO CORONA	CORONA N.º
HONDA (CONT.)						
XR650 L-P,R,S,T,V,W,X, Y, 1,2,3,4,5,6,7,8,9,A,B C,D,E,F,G,H, J 93-18	15/45	520x110	13	**1212-0308**	40	**1210-1336**
			14	**1212-0306**	45	**1210-0508**
			15	**1212-0307**	48	**1210-0509**
			16	**1212-1147**		
CT700 14-16	16/43	520x114	15	**1212-1149**	38	**1210-2426**
CT700 D 14-16	16/39	520x114	16	**1212-0940**	39	**1210-2425**
CT700 N 14-16	16/43	520x114	17	**1212-1216**	41	**1210-1128**
CT700 ND 14-16	16/39	520x114			41	**1210-1585**[7]
CTX700 N DCT 14-16	16/43	520x114			43	**1210-2427**
NC700 JD 15-16	16/39	520x114				
NC700 S/SA-C,D 12-13	16/43	520x114				
NC700 X/XA-C,D 12-13	16/43	520x114				
NC700 X/XA-E,F 14-15	16/43	520x114				
NC750 S DCT 14-15	17/43	520x114				
NC750 S DCT 16	17/43	520x112				
NC750 X/XA 14-17	17/43	520x114				
NC750 X 16	17/43	520x112				
NC750 X DCT 14-15	17/43	520x114				
NC750 X DCT 16	17/43	520x112				
NC750 S/SA-E,F,G,H,J (ABS) 14-18	14/18	520x114				
NC750 XA-J (ABS) 18	17/43	520x112				
NC750 XD-J DCT 18	17/39	520x112				
XL700 V/VA Transalp	15/47	525x118	15	**1212-1254**[8]	39	**1210-0687**
(RD13) 08-13			16	**1212-1255**[8]	42	**1210-0444**
					42	**1210-1653**[7]
					43	**1210-0711**
					46	**1210-1068**
					47	**1210-0445**
					47	**1210-1654**[7]
					48	**1210-0446**
					48	**1210-1655**[7]
					49	**1210-0759**
NC700 D Integra 12-13	16/39	520x112	15	**1212-1149**	-	-
			16	**1212-0940**		
			17	**1212-1216**		
CB750 K1-K6 71-76	18/48	530x104	17	**JTF288-17**	38	**JTR284-38**
CB750 F (4 in 1) 77	17/48	530x102	18	**JTF288-18**	39	**JTR284-39**
					40	**JTR284-40**
					43	**JTR284-43**
					46	**JTR284-46**
					48	**JTR284-48**
CB750 K7 77	15/41	630x88	15	**1212-0184**	41	**1210-2483**
CB750 F2 sohc 77	15/41	630x88			43	**1210-2484**
CB750 F2 (4 en 1) 78	15/43	630x88				
CB750 F-B (4 velocidades)	18/46	530x108	15	**1212-0794**	38	**JTR284-38**
CB750 CB (RC06)	18/39	530x104	16	**JTF339-16**	39	**JTR284-39**
(Alemania) 80-81			16	**1212-1261**[8]	40	**JTR284-40**
			17	**JTF339-17**	43	**JTR284-43**
			17	**1212-1262**[8]	46	**JTR284-46**
			18	**JTF339-18**	48	**JTR284-48**
			18	**1212-1263**[8]		
CB750 F-A,B,C,D (5 velocidades) 80-82	18/46	530x108	15	**1212-0794**	36	**JTR1334-36**
CB750 F2C,F2D	18/46	530x108	16	**JTF339-16**	39	**1210-0685**
CB750 F Bol d'Or	18/46	530x108	16	**1212-1261**[8]	40	**JTR1334-40**
CB750 SC Night	16/46	530x108	17	**JTF339-17**	41	**1210-0411**
Hawk 82			17	**1212-1262**[8]	42	**JTR1334-42**
			18	**JTF339-18**	43	**JTR1334-43**
			18	**1212-1263**[8]	44	**JTR1334-44**
					45	**JTR1334-45**
					46	**JTR1334-46**
CB750 CA,CB	17/40	530x108	15	**1212-0794**	-	-
CB750 KA,KB	16/40	530x108	16	**JTF339-16**		
			16	**1212-1261**[8]		
			17	**JTF339-17**		
			17	**1212-1262**[8]		
			18	**JTF339-18**		
			18	**1212-1263**[8]		

[7] Corona trasera "BK" endurecida por inducción y cincada en negro.
[8] Piñones delanteros "RB" amortiguados con goma.
[10] Corona trasera RaceLite fabricada en aluminio de color negro.

PIÑONES Y CORONAS JT continúa en la siguiente página.

PIÑONES Y CORONAS JT (CONT.)

COMPATIBLE CON MODELO	RELACIÓN DE CAMBIO DE SERIE	CADENA DE SERIE	TAMAÑO PIÑÓN	PIÑÓN N.º	TAMAÑO CORONA	CORONA N.º
HONDA (CONT.)						
CB750	18/45	530x106	15	**1212-0794**	38	**JTR284-38**
Custom (Francia)			16	**JTF339-16**	39	**JTR284-39**
			16	**1212-1261**[8]	40	**JTR284-40**
			17	**JTF339-17**	43	**JTR284-43**
			17	**1212-1262**[8]	46	**JTR284-46**
			18	**JTF339-18**	48	**JTR284-48**
			18	**1212-1263**[8]		-
CB750 F2 92-03	15/40	525x112	14	**1212-1214**	36	**1210-0408**
			15	**JTF1332-15**	37	**JTR1332-37**
			15	**1212-1231**[8]	38	**JTR1332-38**
			16	**1212-1215**	40	**JTR1332-40**
					40	**1210-1586**[7]
					41	**JTR1332-41**
					42	**1210-0703**
					43	**1210-0710**
					44	**JTR1332-44**
					45	**1210-0409**
					45	**1210-1587**[7]
					46	**1210-0410**
CBX750 FE,FG,F2G	16/45	530x114	15	**1212-0794**	36	**JTR1334-36**
(RC17) 84-86			16	**JTF339-16**	39	**1210-0685**
			16	**1212-1261**[8]	40	**JTR1334-40**
			17	**JTF339-17**	41	**1210-0411**
			17	**1212-1262**[8]	42	**JTR1334-42**
			18	**JTF339-18**	43	**JTR1334-43**
			18	**1212-1263**[8]	44	**JTR1334-44**
					45	**JTR1334-45**
					46	**JTR1334-46**
RVF750 R (RC45) 94-98	17/40	525x108	14	**1212-1214**	40	**1210-1069**
			15	**JTF1332-15**		
			15	**1212-1231**[8]		
			16	**1212-1215**		
VF750 FD,FE,FF (RC15) 83-85	17/44	530x110	15	**1212-0794**	36	**JTR1334-36**
VF750 F 96	16/39	530x120	16	**JTF339-16**	39	**1210-0685**
VF750 C/CD Magna 94-04	16/40	530x118	16	**1212-1261**[8]	40	**JTR1334-40**
VFR750 (RC24) 86-89	16/45	530x110	17	**JTF339-17**	41	**1210-0411**
VFR750 FJ,FK (RC24)	16/46	530x112	17	**1212-1262**[8]	42	**JTR1334-42**
(Francia) 88-89			18	**JTF339-18**	43	**JTR1334-43**
			18	**1212-1263**[8]	44	**JTR1334-44**
					45	**JTR1334-45**
					46	**JTR1334-46**
VFR750 (RC30) 88-92	16/40	525x106	16	**1212-1715**	40	**1210-1069**
VFR750 (RC36) 90-98	16/43	530x112	14	**1212-1162**	43	**1210-0626**
			15	**JTF333-15**	43	**1210-1588**[7]
			16	**JTF333-16**	44	**1210-0627**
			16	**1212-1260**[8]	44	**1210-1589**[7]
VLX750 Shadow (RC44) (Greece)	17/42	525x122	17	**JTF1372-17**	38	**1210-0510**
VT750 C Shadow/ Deluxe/ Black Widow 98-07	17/41	525x122	17	**1212-1235**[8]	39	**1210-0063**
VT750 DC Shadow Spirit 01-07	17/42	525x122			41	**JTR1304-41**
VT750 S 11-13	17/38	525x112			41	**1210-1574**[7]
					42	**JTR1304-42**
					42	**1210-1575**[7]
					43	**JTR1304-43**
					43	**1210-1576**[7]
					44	**1210-0405**
					44	**1210-1577**[7]
					45	**JTR1304-45**
					47	**1210-0406**
					47	**1210-1578**[7]
XRV750 Africa Twin (RD04) 90-92	16/46	525x124	16	**1212-0570**	36	**1210-0408**
XRV750 Africa Twin	16/45	525x124	16	**1212-1259**[8]	37	**JTR1332-37**
(RD07) 93-03			17	**1212-1558**	38	**JTR1332-38**
					40	**JTR1332-40**
					40	**1210-1586**[7]
					41	**JTR1332-41**
					42	**1210-0703**
					43	**1210-0710**
					44	**JTR1332-44**
					45	**1210-0409**
					45	**1210-1587**[7]
					46	**1210-0410**

COMPATIBLE CON MODELO	RELACIÓN DE CAMBIO DE SERIE	CADENA DE SERIE	TAMAÑO PIÑÓN	PIÑÓN N.º	TAMAÑO CORONA	CORONA N.º
HONDA (CONT.)						
VFR800 F1/PGM & CBS (RC46) 98-01	17/43	530x108	15	**1212-0794**	43	**1210-0626**
VFR800 F1 2 Interceptor VTEC (RC46) 02-14	16/43	530x110	16	**JTF339-16**	43	**1210-1588**[7]
VFR800 F1 2 Interceptor VTEC (ABS) (RC46) 02-14	16/43	530x110	16	**1212-1261**[8]	44	**1210-0627**
VFR800 X	16/43	530x116	17	**JTF339-17**	44	**1210-1589**[7]
Crossrunner 11-14			17	**1212-1262**[8]		
			18	**JTF339-18**		
			18	**1212-1263**[8]		
VFR800 F-E,F,G,H Interceptor VTEC (ABS) 14-17	16/43	525x110	14	**1212-1214**	43	**1210-1442**
VFR800 X-F,G	16/43	525x110	15	**JTF1332-15**		
Crossrunner 15-16			15	**1212-1231**[8]		
			16	**1212-1215**		
CB900 F/	17/44	530x106	15	**1212-0794**	36	**JTR1334-36**
Bol d 'Or 79-84			16	**JTF339-16**	39	**1210-0685**
			16	**1212-1261**[8]	40	**JTR1334-40**
			17	**JTF339-17**	41	**1210-0411**
			17	**1212-1262**[8]	42	**JTR1334-42**
			18	**JTF339-18**	43	**JTR1334-43**
			18	**1212-1263**[8]	44	**JTR1334-44**
					45	**JTR1334-45**
					46	**JTR1334-46**
CB900 F Hornet 02-06	16/43	530x114	14	**1212-1162**	39	**1210-0447**
CBR900 RR Fire	16/42	530x108	15	**JTF333-15**	40	**1210-2460**
Blade SC28 92-95			16	**JTF333-16**	41	**JTR302-41**
			16	**1212-1260**[8]	42	**1210-0089**
					43	**JTR302-43**
					43	**1210-1656**[7]
					44	**JTR302-44**
					44	**1210-1657**[7]
					45	**JTR302-45**
CBR900 RR Fire Blade	16/42	525x108	14	**1212-1148**	38	**1210-0510**
SC33 96-99			15	**JTF1370-15**	39	**1210-0063**
			15	**1212-1232**[8]	41	**JTR1304-41**
			16	**JTF1370-16**	41	**1210-1574**[7]
			16	**1212-1233**[8]	42	**JTR1304-42**
					42	**1210-1575**[7]
					43	**JTR1304-43**
					43	**1210-1576**[7]
					44	**1210-0405**
					44	**1210-1577**[7]
					45	**JTR1304-45**
					47	**1210-0406**
					47	**1210-1578**[7]
CBR900 RR Fire Blade	16/42	520x108	15	**JTF1269-15**	-	-
92-99 520			16	**JTF1269-16**		
Conversión de paso de cadena			17	**1212-1684**		
CBR900 RR Fire Blade	16/42	530x108	14	**1212-1162**	40	**JTR1306-40**
SC44/50 00-03			15	**JTF333-15**	40	**1210-1579**[7]
			16	**JTF333-16**	41	**1210-0064**
			16	**1212-1260**[8]	42	**JTR1306-42**
					42	**1210-1580**[7]
					43	**1210-0065**
					43	**1210-1581**[7]
CBR900 RR Fire Blade	16/42	520x108	15	**JTF1269-15**	40	**1210-0067**
00-03 520			16	**JTF1269-16**	42	**1210-0068**
Conversión de paso de cadena			17	**1212-1684**	45	**1210-0069**
CB1000 Big 1	17/42	530x116	15	**1212-0794**	36	**JTR1334-36**
SC30 93-98			16	**JTF339-16**	39	**1210-0685**
			16	**1212-1261**[8]	40	**JTR1334-40**
			17	**JTF339-17**	41	**1210-0411**
			17	**1212-1262**[8]	42	**JTR1334-42**
			18	**JTF339-18**	43	**JTR1334-43**
			18	**1212-1263**[8]	44	**JTR1334-44**
					45	**JTR1334-45**
					46	**JTR1334-46**
CB1000 R/RA (ABS)	16/44	530x116	14	**1212-1162**	43	**1210-0626**
SC60A/C 08-16			15	**JTF333-15**	44	**1210-0627**
			16	**JTF333-16**		
			16	**1212-1260**[8]		

[7] Corona trasera "BK" endurecida por inducción y cincada en negro.
[8] Piñones delanteros "RB" amortiguados con goma.

PIÑONES Y CORONAS JT (CONT.)

COMPATIBLE CON MODELO	RELACIÓN DE CAMBIO DE SERIE	CADENA DE SERIE	TAMAÑO PIÑÓN	PIÑÓN N.º	TAMAÑO CORONA	CORONA N.º
HONDA (CONT.)						
CB1000 RA J 18	15/44	525x116	14	**1212-1214**	43	**1210-1442**
			15	**JTF1332-15**		
			15	**1212-1231**[8]		
			16	**1212-1215**		
CBF1000/F 11-15	16/41	530x114	14	**1212-1162**	39	**1210-0447**
CBF1000 F/FA SC58 06-10	16/43	530x120	15	**JTF333-15**	40	**1210-2460**
CBF1000 FS (ABS) 10	16/41	530x	16	**JTF333-16**	41	**JTR302-41**
			16	**1212-1260**[8]	42	**1210-0089**
					43	**JTR302-43**
					43	**1210-1656**[7]
					44	**JTR302-44**
					44	**1210-1657**[7]
					45	**JTR302-45**
CBR1000F SC21 87-88	17/43	530x114	15	**1212-0794**	36	**JTR1334-36**
CBR1000F SC24 89-95	17/42	530x114	16	**JTF339-16**	39	**1210-0685**
CBR1000F SC24 96-00	17/41	530x114	16	**1212-1261**[8]	40	**JTR1334-40**
			17	**JTF339-17**	41	**1210-0411**
			17	**1212-1262**[8]	42	**JTR1334-42**
			18	**JTF339-18**	43	**JTR1334-43**
			18	**1212-1263**[8]	44	**JTR1334-44**
					45	**JTR1334-45**
					46	**JTR1334-46**
CBR1000 RR Fireblade SC57 04-05	16/40	530x114	14	**1212-1162**	40	**JTR1306-40**
CBR1000 RR Fireblade SC57 06-07	16/42	530x114	15	**JTF333-15**	40	**1210-1579**[7]
CBR1000 RR Fireblade/SP 08-16	16/42	530x116	16	**JTF333-16**	41	**1210-0064**
CBR1000 RA Fireblade C-ABS 10-16	16/42	530x116	16	**1212-1260**[8]	42	**JTR1306-42**
					42	**1210-1580**[7]
					43	**1210-0065**
					43	**1210-1581**[7]
CBR1000 RR Fireblade 04-05 conversión de cadena 520	16/40	520x114	15	**JTF1269-15**	40	**1210-0067**
CBR1000 RR Fireblade 06-07 conversión de cadena 520	16/42	520x114	16	**JTF1269-16**	42	**1210-0068**
CBR1000 RR Fireblade 08-16 conversión de cadena 520	16/42	520x116	17	**1212-1684**	45	**1210-0069**
CBR1000 RA C-ABS 10-16 conversión de cadena 520	16/42	520x116				
CBR1000 RR/RA Fireblade 17-18	16/43	525x116	14	**1212-1148**	43	**1210-2428**
CBR1000 SP/SP2 17-18	16/43	525x116	15	**JTF1370-15**		
			15	**1212-1232**[8]		
			16	**JTF1370-16**		
			16	**1212-1233**[8]		
CBR1000 RA Fireblade 17-18	16/43	520x116	15	**JTF1269-15**	40	**1210-0067**
CBR1000 SP/SP2 17-18	16/43	520x116	16	**JTF1269-16**	42	**1210-0068**
520 conversión			17	**1212-1684**	43	**1210-2428**
					45	**1210-0069**
CBR1000 RA-K Fireblade 19	16/43	520x116	15	**1212-1232**[8]	43	**1210-2428**
CBR1000 SP/S1K 19	16/43	520x116	15	**JTF1370-15**		-
			16	**1212-1233**[8]		-
			16	**JTF1370-16**		-
CRF1000 Africa Twin 16-18	16/42	525x124	14	**1212-1148**	42	**1210-2477**[7]
CRF1000 Africa Twin Adventure Sport	16/42	525x124	15	**JTF1370-15**		
CRF1000 Africa Twin DCT 1-18	16/42	525x124	15	**1212-1232**[8]		
			16	**JTF1370-16**		
			16	**1212-1233**[8]		
CBX1000 ProLink 80-82	18/42	530x108	18	**1212-0185**	36	**JTR1334-36**
					39	**1210-0685**
					40	**JTR1334-40**
					41	**1210-0411**
					42	**JTR1334-42**
					43	**JTR1334-43**
					44	**JTR1334-44**
					45	**JTR1334-45**
					46	**JTR1334-46**

COMPATIBLE CON MODELO	RELACIÓN DE CAMBIO DE SERIE	CADENA DE SERIE	TAMAÑO PIÑÓN	PIÑÓN N.º	TAMAÑO CORONA	CORONA N.º
HONDA (CONT.)						
VF1000 FE 84	17/43	530x110	15	**1212-0794**	36	**JTR1334-36**
VF1000 FF,F2F SC15 84-85	17/43	530x114	16	**JTF339-16**	39	**1210-0685**
VF1000 RE,RF,RG SC16 84-86	17/43	530x110	16	**1212-1261**[8]	40	**JTR1334-40**
			17	**JTF339-17**	41	**1210-0411**
			17	**1212-1262**[8]	42	**JTR1334-42**
			18	**JTF339-18**	43	**JTR1334-43**
			18	**1212-1263**[8]	44	**JTR1334-44**
					45	**JTR1334-45**
					46	**JTR1334-46**
VTR1000 F Fire Storm SC36 97-05	16/41	530x102	14	**1212-1162**	39	**1210-0447**
			15	**JTF333-15**	40	**1210-2460**
			16	**JTF333-16**	41	**JTR302-41**
			16	**1212-1260**[8]	42	**1210-0089**
					43	**JTR302-43**
					43	**1210-1656**[7]
					44	**JTR302-44**
					44	**1210-1657**[7]
					45	**JTR302-45**
VTR1000 SP-1 SC45 00-01	16/40	530x104	14	**1212-1162**	40	**JTR1306-40**
VTR1000 SP-2 SC45 02-06	16/40	530x106	15	**JTF333-15**	40	**1210-1579**[7]
			16	**JTF333-16**	41	**1210-0064**
			16	**1212-1260**[8]	42	**JTR1306-42**
					42	**1210-1580**[7]
					43	**1210-0065**
					43	**1210-1581**[7]
VTR1000 SP-1 00-01 520 conversión de paso de cadena	16/40	520x104	15	**JTF1269-15**	40	**1210-0067**
VTR1000 SP-2 02-06 520 Conversión de paso de cadena	16/40	520x106	16	**JTF1269-16**	42	**1210-0068**
			17	**1212-1684**	45	**1210-0069**
XL1000 V Varadero SD01/02 99-13	16/47	525x112	14	**1212-1148**	38	**1210-0510**
			15	**JTF1370-15**	39	**1210-0063**
			15	**1212-1232**[8]	41	**JTR1304-41**
			16	**JTF1370-16**	41	**1210-1574**[7]
			16	**1212-1233**[8]	42	**JTR1304-42**
					42	**1210-1575**[7]
					43	**JTR1304-43**
					43	**1210-1576**[7]
					44	**1210-0405**
					44	**1210-1577**[7]
					45	**JTR1304-45**
					47	**1210-0406**
					47	**1210-1578**[7]
XL1000 V Varadero 99-13 520 Conversión de paso de cadena	16/47	520x112	15	**JTF1269-15**	-	-
			16	**JTF1269-16**		
			17	**1212-1684**		
CB1100 RB SC05 81	17/40	530x104	15	**1212-0794**	36	**JTR1334-36**
CB1100 RC,RD SC08 82-83	17/39	530x104	16	**JTF339-16**	39	**1210-0685**
CB1100 F SC11 83	17/41	530x106	16	**1212-1261**[8]	40	**JTR1334-40**
			17	**JTF339-17**	41	**1210-0411**
			17	**1212-1262**[8]	42	**JTR1334-42**
			18	**JTF339-18**	43	**JTR1334-43**
			18	**1212-1263**[8]	44	**JTR1334-44**
					45	**JTR1334-45**
					46	**JTR1334-46**
CB1100 SF X SC42 00-03	17/43	530x110	15	**1212-0794**	39	**1210-0447**
CB1100 13	18/39	530x	16	**JTF339-16**	40	**1210-2460**
CBR1100 XX Blackbird SC35 97-07	17/44	530x110	16	**1212-1261**[8]	41	**JTR302-41**
CB X-4 SC38 97-99	18/41	530x122	17	**JTF339-17**	42	**1210-0089**
CB1300 F SC54 03-09	18/39	530x114	17	**1212-1262**[8]	43	**JTR302-43**
CB1300 S/SA 06-13	18/39	530x114	18	**JTF339-18**	43	**1210-1656**[7]
			18	**1212-1263**[8]	44	**JTR302-44**
					44	**1210-1657**[7]
					45	**JTR302-45**
CB1100 14-19	18/40	530x110	18	**1212-1685**	-	-

[7] Corona trasera "BK" endurecida por inducción y cincada en negro.
[8] Piñones delanteros "RB" amortiguados con goma.

PIÑONES Y CORONAS JT continúa en la siguiente página.

PIÑONES Y CORONAS JT (CONT.)

COMPATIBLE CON MODELO	RELACIÓN DE CAMBIO DE SERIE	CADENA DE SERIE	TAMAÑO PIÑÓN	PIÑÓN N.º	TAMAÑO CORONA	CORONA N.º
HUSQVARNA						
650TR Terra/ Strada 13-14	16/47	520x	14	**1212-1018**	40	**1210-2409**
			15	**1212-0186**	43	**1210-0714**
			16	**1212-0187**	44	**1210-0721**
			16	**1212-1559**[8]	45	**1210-0456**
					46	**1210-1363**
					47	**1210-0093**
					47	**1210-1672**[7]
					49	**1210-0518**
900 Nuda 12	17/42	525x	15	**1212-0768**		-
900 Nuda R 12	16/42	525x	16	**1212-0193**		
			16	**1212-1285**[8]		
			17	**1212-0194**		
			17	**1212-1286**[8]		
HYOSUNG						
125 Cruise I 97	14/48	428x126	12	**JTF426-12**	41	**1210-0470**
			13	**JTF426-13**	42	**1210-0103**
			14	**JTF426-14**	43	**1210-0471**
			15	**1212-0795**	47	**1210-0472**
					48	**1210-0473**
					49	**1210-0474**
125 Cruise II 97-98	14/47	428x126	13	**1212-0784**	41	**1210-0470**
GA125 Cruise II Classic/ de Luxe 99-01	14/47	428x126	14	**1212-0579**	42	**1210-0103**
GF125 98-03	14/47	428x126	15	**1212-0580**	43	**1210-0471**
XRX125 99-06	14/48	428x132			47	**1210-0472**
XRX125 SM/ Funduro 07-08	14/48	428x132			48	**1210-0473**
GV125 C Aquila/ Classic 01-15	13/48	428x138			49	**1210-0474**
RT125 Karion 03-06	13/48	428x130				
RT125 Karion D Citytrail 08-15	13/48	428x128				
RX125 D 07-11	14/48	428x132				
GT125 R/Naked/ Comet/EFI/ Supersport 03-15	14/52	428x138	13	**1212-0784**	52	**1210-0766**
			14	**1212-0579**		
			15	**1212-0580**		
RX125 SM 07-11	14/46	428x132	13	**1212-0784**	-	-
			14	**1212-0579**		
			15	**1212-0580**		
GT250 R/Comet/ FI 06-12	14/46	520x112	12	**1212-0756**	46	**1210-0733**
GT250 i Naked EFI 11-15	14/46	520x112	13	**JTF1554-13**		
			14	**JTF1554-14**		
			15	**1212-1151**		
GV250 Aquila/ FI/EFI 04-12	14/46	520x116	12	**1212-0756**	46	**1210-0390**
GV250 Aquila FI Classic 10-15			13	**JTF1554-13**		
			14	**JTF1554-14**		
			15	**1212-1151**		
GT650 todos los modelos 04-15	15/44	525x108	14	**1212-0594**	44	**1210-0391**
			14	**1212-1273**[8]		
			15	**JTF520-15**		
			15	**1212-1274**[8]		
			16	**JTF520-16**		
			16	**1212-1275**[8]		
			17	**JTF520-17**		
			17	**1212-1276**[8]		
JINCHENG						
125 Abila 07-08	14/41	428x116	12	**1212-0215**	41	**1210-0470**
			13	**JTF1263-13**	42	**1210-0103**
			14	**JTF1263-14**	43	**1210-0471**
			15	**JTF1263-15**	47	**1210-0472**
			16	**JTF1263-16**	48	**1210-0473**
			17	**1212-0804**	49	**1210-0474**
KAWASAKI						
AE80 81-89	15/43	420x114	13	**1212-0223**	29	**1210-2529**
AR80 C1-C5 82-87	14/43	420x114	14	**1212-0224**	30	**1210-2496**
AR80 88-92	15/43	420x114	15	**1212-0225**	33	**1212-0241**
AE/AR 80 (Francia)	15/41	420x114	16	**1212-1292**	36	**1210-1859**
AE/AR 80 (Francia)	15/43	420x118				
AR80 (Alemania) 81-82	15/41	420x114				
KE100 A 79-81	15/42	428x110	14	**1212-0584**	38	**1210-0681**
			15	**1212-0585**	40	**JTR802-40**
			16	**1212-0586**	42	**JTR802-42**
					43	**1210-1806**
					46	**1210-1809**

COMPATIBLE CON MODELO	RELACIÓN DE CAMBIO DE SERIE	CADENA DE SERIE	TAMAÑO PIÑÓN	PIÑÓN N.º	TAMAÑO CORONA	CORONA N.º
KAWASAKI (CONT.)						
KV100 A8-A12, B11-B14 77-88	15/42	428x110	-	-	38	**1210-0681**
					40	**JTR802-40**
					42	**JTR802-42**
					43	**1210-1806**
					46	**1210-1809**
MAX100 (Grecia)	15/39	420x100	13	**1212-0223**	29	**1210-2529**
			14	**1212-0224**	33	**1212-0241**
			15	**1212-0225**	36	**1210-1859**
			16	**1212-1292**		
Kaze 115 13-15	14/38	420x104	14	**1212-1703**	-	-
AR125 LC A1-A8, B1-B7 82-93	14/36	428x116	14	**1212-0584**	46	**1210-0450**
AR125 LC B8 94	15/36	428x116	15	**1212-0585**		
BN125 Eliminator 98-07	15/46	428x132	16	**1212-0586**		
BN125 Eliminator 09	15/46	428x132				
BX125 19-20	16/56	428x132	-	-	56	**1210-2525**
KDX125 SR 90-99	15/52	428x132	14	**1212-0584**	52	**1210-0769**
			15	**1212-0585**		
			16	**1212-0586**		
KH125 A1-A4 77-82	14/47	428x112	-	-	41	**1210-0470**
					42	**1210-0103**
					43	**1210-0471**
					47	**1210-0472**
					48	**1210-0473**
					49	**1210-0474**
KLX125 A1-A3, A6F 03-06	14/51	428x122	14	**1212-0767**	51	**1210-0654**
KLX125 L B1-B3, B6F 03-06	14/57	428x130	15	**1212-1224**	57	**1210-0655**
			16	**JTF409-16**		
KLX125 D-Tracker 10-13	14/44	428x122	14	**1212-0787**	46	**JTR1466-46**
			15	**1212-0793**	47	**JTR1466-47**
KMX125 A1-A5, B1-B12 86-03	14/48	428x124	14	**1212-0584**	48	**1210-0448**
			15	**1212-0585**	50	**1210-0449**
			16	**1212-0586**		
Z125 (Grecia)	14/43	428x122	12	**1212-0215**	38	**1210-0683**
			13	**JTF1263-13**	39	**1210-0689**
			14	**JTF1263-14**	43	**1210-0717**
			15	**JTF1263-15**	45	**1210-0483**
			16	**JTF1263-16**		
			17	**1212-0804**		
Z125 Pro 17-20	14/30	420x124	14	**1212-1703**	29	**1210-2529**
					30	**1210-2496**
					33	**1212-0241**
					36	**1210-1859**
Z125 19-20	16/56	428x132	16	**1212-0596**	56	**1210-2525**
KV175 A1-A9 81-89	14/53	428x122	12	**1212-0215**	-	-
			13	**JTF1263-13**		
			14	**JTF1263-14**		
			15	**JTF1263-15**		
			16	**JTF1263-16**		
			17	**1212-0804**		
KMX200 A2-A3 88-92	16/50	428x126	14	**1212-0584**	48	**1210-0448**
			15	**1212-0585**	50	**1210-0449**
			16	**1212-0586**		
Z200 A1-A6 77-83	15/40	520x98	13	**JTF569-13**	-	-
			14	**JTF569-14**		
			15	**JTF569-15**		
			16	**JTF569-16**		
			17	**JTF569-17**		
			18	**1212-1168**		
BR250 A1 86	15/-	520x100	13	**1212-0681**	-	-
			14	**JTF516-14**		
			15	**JTF516-15**		
			16	**1212-0189**		
			16	**1212-1271**[8]		
EL250 Chopper 88-90	14/44	520x106	13	**1212-0681**	40	**1210-0692**
EL250 Eliminator Chopper 91-96	14/44	520x114	14	**JTF516-14**	41	**JTR1486-41**
EL 250 (EL252 F2) 97-03	14/40	520x112	15	**JTF516-15**	42	**JTR1486-42**
			16	**1212-0189**	44	**1210-1133**
			16	**1212-1271**[8]		

[7] Corona trasera "BK" endurecida por inducción y cincada en negro.
[8] Piñones delanteros "RB" amortiguados con goma.

PIÑONES Y CORONAS JT (CONT.)

COMPATIBLE CON MODELO	RELACIÓN DE CAMBIO DE SERIE	CADENA DE SERIE	TAMAÑO PIÑÓN	PIÑÓN N.º	TAMAÑO CORONA	CORONA N.º
KAWASAKI (CONT.)						
BJ Estrella 250 A2,A3,C2 95-97	15/38	520x102	14	**JTF512-14**	37	**1210-2466**
BJ Estrella 250 98-00	15/38	520x102	15	**JTF512-15**	38	**1210-1134**
			15	**1212-1264**[8]	42	**JTR487-42**
			16	**JTF512-16**	43	**JTR487-43**
			16	**1212-1265**[8]	43	**1210-1670**[7]
			17	**JTF512-17**	44	**1210-0092**
			17	**1212-1266**[8]	45	**1210-1449**
					46	**1210-0736**
					47	**1210-0746**
ZX250R Ninja 250 R/ Special Edition 08-12	14/43	520x106	14	**1212-0687**	38	**1210-0679**
KLE300 Versys-X 17-18	14/46	520x112	14	**1212-1246**[8]	41	**JTR486-41**
EX400 Ninja 18	14/41	520x	15	**1212-0688**	42	**JTR486-42**
					42	**1210-1667**[7]
					43	**1210-0713**
					43	**1210-1668**[7]
					43	**1211-1883**[5]
					43	**1211-2663**[10]
					44	**JTR486-44**
					44	**1211-2664**[10]
					45	**JTR486-45**
					45	**1210-1669**[7]
					45	**1211-1885**[5]
					46	**1210-2528**
					46	**1211-2666**[10]
					47	**1210-0745**
					47	**1211-2667**[10]
					48	**1211-2668**[10]
					49	**1211-1889**[5]
					50	**1211-1890**[5]
					51	**1211-1891**[5]
					52	**1211-1892**[5]
GPZ250 R (EX250E1-E2) 86-87	14/42	520x104	13	**1212-0681**	38	**1210-0679**
GPX250 R (EX250F2-F4,F6-F19) 88-05	14/45	520x106	14	**JTF516-14**	41	**JTR486-41**
			15	**JTF516-15**	42	**JTR486-42**
			16	**1212-0189**	42	**1210-1667**[7]
			16	**1212-1271**[8]	43	**1210-0713**
					43	**1210-1668**[7]
					43	**1211-1883**[5]
					43	**1211-2663**[10]
					44	**JTR486-44**
					44	**1211-2664**[10]
					45	**JTR486-45**
					45	**1210-1669**[7]
					45	**1211-1885**[5]
					46	**1210-2528**
					46	**1211-2666**[10]
					47	**1210-0745**
					47	**1211-2667**[10]
					48	**1211-2668**[10]
					49	**1211-1889**[5]
					50	**1211-1890**[5]
					51	**1211-1891**[5]
					52	**1211-1892**[5]
KL250 A1-A2 77-78	15/40	520x96	13	**JTF569-13**	-	-
			14	**JTF569-14**		
			15	**JTF569-15**		
			16	**JTF569-16**		
			17	**JTF569-17**		
			18	**1212-1168**		
KL250 A3-A4, C1-C2 79-85	14/40	520x96	13	**JTF569-13**	40	**JTR475-40**
			14	**JTF569-14**	44	**JTR475-44**
			15	**JTF569-15**		
			16	**JTF569-16**		
			17	**JTF569-17**		
			18	**1212-1168**		
KL250 D2-D22 (KLR250) 84-05	15/44	520x104	13	**1212-0681**	40	**JTR475-40**
			14	**JTF516-14**	44	**JTR475-44**
			15	**JTF516-15**		
			16	**1212-0189**		
			16	**1212-1271**[8]		
KLX250 R E1 E2,E3 91-95	14/42	520x108	13	**JTF569-13**	39	**1210-0640**
KLX250 G1,G2 94-98	14/42	520x108	14	**JTF569-14**	42	**1210-0641**
KLX250 R E1,E2,E3,G1 (France) 93-97	14/42	520x106	15	**JTF569-15**	49	**JTR460-49**
KLX250 R D1,D2, D3,D4 93-99	14/50	520x110	16	**JTF569-16**	49	**1210-2446**[12]
			17	**JTF569-17**	50	**JTR460-50**
			18	**1212-1168**	50	**1210-2447**[12]
KLX250 S H6F, H7F 06-07	14/42	520x106	13	**1212-0681**	39	**1210-0640**
KLX250/S 09-13	14/42	520x106	14	**JTF516-14**	42	**1210-0641**
KLX250 SF 09-10	14/39	520x104	15	**JTF516-15**	49	**JTR460-49**
			16	**1212-0189**	49	**1210-2446**[12]
			16	**1212-1271**[8]	50	**JTR460-50**
					50	**1210-2447**[12]
KR250 A1-A2 84-85	-/38	520x98	-	-	38	**1210-0679**
					41	**JTR486-41**
					42	**JTR486-42**
					42	**1210-1667**[7]
					43	**1210-0713**
					43	**1210-1668**[7]
					43	**1211-1883**[5]
					43	**1211-2663**[10]
					44	**JTR486-44**
					44	**1211-2664**
					45	**JTR486-45**
					45	**1210-1669**[7]
					45	**1211-1885**[5]
					46	**1210-2528**
					46	**1211-2666**[10]
					47	**1210-0745**
					47	**1211-2667**[10]
					48	**1211-2668**[10]
					49	**1211-1889**[5]
					50	**1211-1890**[5]
					51	**1211-1891**[5]
					52	**1211-1892**[5]
KR250 B2 (KR1) 89	15/40	520x106	13	**1212-0681**		-
KR250 C2-C3 (KR1S) 90-92	15/41	520x108	14	**JTF516-14**		
			15	**JTF516-15**		
			16	**1212-0189**		
			16	**1212-1271**[8]		
KV250 A3,A4 85-86	14/44	520x98	13	**JTF569-13**	40	**JTR475-40**
			14	**JTF569-14**	44	**JTR475-44**
			15	**JTF569-15**		
			16	**JTF569-16**		
			17	**JTF569-17**		
			18	**1212-1168**		
Z250 J1	15/35	530x98	13	**JTF513-13**	45	**JTR476-45**
Z250 A3,A4,B2 81-82	15/35	530x98	14	**JTF513-14**		
			15	**JTF513-15**		
			15	**1212-1267**[8]		
			16	**JTF513-16**		
			16	**1212-1268**[8]		
			17	**JTF513-17**		
			17	**1212-1269**[8]		
			18	**1212-0188**		
			18	**1212-1270**[8]		
Z250 C1-C2,G1-G2, LTD 81-83	15/37	520x102	13	**JTF569-13**	-	-
			14	**JTF569-14**		
			15	**JTF569-15**		
			16	**JTF569-16**		
			17	**JTF569-17**		
			18	**1212-1168**		

[5] Corona trasera de aluminio, autolimpiante, ligera.
[7] Corona trasera "BK" endurecida por inducción y cincada en negro.
[8] Piñones delanteros "RB" amortiguados con goma.
[10] Corona trasera RaceLite fabricada en aluminio de color negro.
[12] Piñón de acero autolimpiante.

PIÑONES Y CORONAS JT continúa en la siguiente página.

PIÑONES Y CORONAS JT (CONT.)

COMPATIBLE CON MODELO	RELACIÓN DE CAMBIO DE SERIE	CADENA DE SERIE	TAMAÑO PIÑÓN	PIÑÓN N.º	TAMAÑO CORONA	CORONA N.º
KAWASAKI (CONT.)						
ZZR250 (EX250) 90-03	14/47	520x108	13	**1212-0681**	38	**1210-0679**
			14	**JTF516-14**	41	**JTR486-41**
			15	**JTF516-15**	42	**JTR486-42**
			16	**1212-0189**	42	**1210-1667**[7]
			16	**1212-1271**[8]	43	**1210-0713**
					43	**1210-1668**[7]
					43	**1211-1883**[5]
					43	**1211-2663**[10]
					44	**JTR486-44**
					44	**1211-2664**[10]
					45	**JTR486-45**
					45	**1210-1669**[7]
					45	**1211-1885**[5]
					46	**1210-2528**
					46	**1211-2666**[10]
					47	**1210-0745**
					47	**1211-2667**[10]
					48	**1211-2668**[10]
					49	**1211-1889**[5]
					50	**1211-1890**[5]
					51	**1211-1891**[5]
					52	**1211-1892**[5]
KLX300 A2,A3,A4,A5,A6, A7 (KLX300R) 97-02	14/50	520x110	13	**JTF569-13**	39	**1210-0640**
KLX300 A8,A9,A10,A6F, A7F (KLX300R) 03-07	14SC/50	520x110	14	**JTF569-14**	42	**1210-0641**
KLX300 R B1	14/50	520x110	15	**JTF569-15**	49	**JTR460-49**
(Francia) 97			16	**JTF569-16**	49	**1210-2446**
			17	**JTF569-17**	50	**JTR460-50**
			18	**1212-1168**	50	**1210-2447**
EX300 Ninja 300 13-17	14/42	520x106	14	**1212-0687**	38	**1210-0679**
EX300 Ninja SE, ABS 16-17	14/42	520x106	14	**1212-1246**[8]	41	**JTR486-41**
Z300 15-17	14/42	520x106	15	**1212-0688**	42	**JTR486-42**
					42	**1210-1667**[7]
					43	**1210-0713**
					43	**1210-1668**[7]
					43	**1211-1883**[5]
					43	**1211-2663**[10]
					44	**JTR486-44**
					44	**1211-2664**[10]
					45	**JTR486-45**
					45	**1210-1669**[7]
					45	**1211-1885**[5]
					46	**1210-2528**
					46	**1211-2666**[10]
					47	**1210-0745**
					47	**1211-2667**[10]
					48	**1211-2668**[10]
					49	**1211-1889**[5]
					50	**1211-1890**[5]
					51	**1211-1891**[5]
					52	**1211-1892**[5]
GPZ305 (EX305A1) 83	15/33	530x100	13	**JTF513-13**	45	**JTR476-45**
			14	**JTF513-14**		
			15	**JTF513-15**		
			15	**1212-1267**[8]		
			16	**JTF513-16**		
			16	**1212-1268**[8]		
			17	**JTF513-17**		
			17	**1212-1269**[8]		
			18	**1212-0188**		
			18	**1212-1270**[8]		
KH400 S3 76-77	15/41	530x104	15	**1212-0676**	45	**JTR476-45**
			16	**1212-0677**		
KLX400 B1 (KLX400 R) 03	14SC/47	520x112	11	**JTF432-11**	39	**1210-0688**
KLX400 A1	15SC/44	520x112	12	**JTF432-12**	41	**JTR808-41**
(KLX400 SR) 03			13	**1212-0517**[4]	43	**1210-0716**
			14	**1212-0518**[4]	44	**JTR808-44**
			15	**1212-0519**[4]	47	**1210-1685**[7]
					47	**1210-2517**
					49	**1210-2450**
Z400 D1-D4 (2 cil.) 74-79	15/44	530x100	15	**JTF509-15**	45	**JTR476-45**
Z400 B1-B2,G1,H, LTD (2 cil.) 78-80	15/45	530x100				

COMPATIBLE CON MODELO	RELACIÓN DE CAMBIO DE SERIE	CADENA DE SERIE	TAMAÑO PIÑÓN	PIÑÓN N.º	TAMAÑO CORONA	CORONA N.º
KAWASAKI (CONT.)						
Z400 J1-J3 (4 cil.)	16/40	530x100	13	**JTF513-13**	40	**JTR481-40**
(KZ400J) 80-83			14	**JTF513-14**	42	**JTR481-42**
			15	**JTF513-15**		
			15	**1212-1267**[8]		
			16	**JTF513-16**		
			16	**1212-1268**[8]		
			17	**JTF513-17**		
			17	**1212-1269**[8]		
			18	**1212-0188**		
			18	**1212-1270**[8]		
ZR400 (Z400F) 83-85	16/40	530x104	13	**JTF513-13**	38	**JTR488-38**
			14	**JTF513-14**	41	**JTR488-41**
			15	**JTF513-15**	42	**JTR488-42**
			15	**1212-1267**[8]	44	**JTR488-44**
			16	**JTF513-16**	45	**JTR488-45**
			16	**1212-1268**[8]	46	**JTR488-46**
			17	**JTF513-17**		
			17	**1212-1269**[8]		
			18	**1212-0188**		
			18	**1212-1270**[8]		
ZX400 C2	16/38	520x106	14	**JTF512-14**	38	**JTR1478-38**
(Z400F2) 84-87			15	**JTF512-15**	40	**JTR1478-40**
			15	**1212-1264**[8]	42	**JTR1478-42**
			16	**JTF512-16**	43	**1210-0412**
			16	**1212-1265**[8]		
			17	**JTF512-17**		
			17	**1212-1266**[8]		
GPZ400 (KZ400M)	16/40	530x106	13	**JTF513-13**	38	**JTR488-38**
(Germany) 83			14	**JTF513-14**	41	**JTR488-41**
			15	**JTF513-15**	42	**JTR488-42**
			15	**1212-1267**[8]	44	**JTR488-44**
			16	**JTF513-16**	45	**JTR488-45**
			16	**1212-1268**[8]	46	**JTR488-46**
			17	**JTF513-17**		
			17	**1212-1269**[8]		
			18	**1212-0188**		
			18	**1212-1270**[8]		
GPZ400 (27PS) 84-97	16/42	520x106	14	**JTF512-14**	38	**JTR1478-38**
GPZ400 (49PS) 84-87	16/38	520x104	15	**JTF512-15**	40	**JTR1478-40**
			15	**1212-1264**[8]	42	**JTR1478-42**
			16	**JTF512-16**	43	**1210-0412**
			16	**1212-1265**[8]		
			17	**JTF512-17**		
			17	**1212-1266**[8]		
ZXR400 (ZX-4) 88-02	15/45	520x110	14	**JTF512-14**	40	**1211-1727**[5]
			15	**JTF512-15**	41	**1211-1728**[5]
			15	**1212-1264**[8]	42	**1211-1729**[5]
			16	**JTF512-16**	43	**1210-0515**
			16	**1212-1265**[8]	43	**1210-1662**[7]
			17	**JTF512-17**	44	**1211-2660**[10]
			17	**1212-1266**[8]	45	**1210-0516**
					45	**1210-1663**[7]
					45	**1211-2661**[10]
					46	**1210-0517**
					46	**1210-1664**[7]
					46	**1211-2662**[10]
					47	**1211-2587**[10]
Z440 C1/2 80-81	15/44	530x104	15	**JTF509-15**	45	**JTR476-45**
Z440 C1/2 (Germany) 80-81	15/45	530x100				
Z440 C1/2	15/44	530x104	13	**JTF513-13**	45	**JTR476-45**
Fine Spline 80-81			14	**JTF513-14**		
			15	**JTF513-15**		
			15	**1212-1267**[8]		
			16	**JTF513-16**		
			16	**1212-1268**[8]		
			17	**JTF513-17**		
			17	**1212-1269**[8]		
			18	**1212-0188**		
			18	**1212-1270**[8]		
Z440 A1-A3, D4-D6, LTD 80-85	15/45	530x104	15	**JTF509-15**	45	**JTR476-45**
Z440 H1/2	15/43	530x102				

[4] Piñón o corona ligera, autolimpiante.
[5] Corona trasera de aluminio, autolimpiante, ligera.
[7] Corona trasera "BK" endurecida por inducción y cincada en negro.
[8] Piñones delanteros "RB" amortiguados con goma.
[10] Corona trasera RaceLite fabricada en aluminio de color negro.

PIÑONES Y CORONAS JT (CONT.)

COMPATIBLE CON MODELO	RELACIÓN DE CAMBIO DE SERIE	CADENA DE SERIE	TAMAÑO PIÑÓN	PIÑÓN N.º	TAMAÑO CORONA	CORONA N.º
KAWASAKI (CONT.)						
Z440 H1/2 Fine Spline	15/43	530x102	13	**JTF513-13**	45	**JTR476-45**
			14	**JTF513-14**		
			15	**JTF513-15**		
			15	**1212-1267**[8]		
			16	**JTF513-16**		
			16	**1212-1268**[8]		
			17	**JTF513-17**		
			17	**1212-1269**[8]		
			18	**1212-0188**		
			18	**1212-1270**[8]		
KLX450 08-20	14/50	520x110	12	**1212-0301**[12]	39	**1210-0640**
			13	**1212-0510**[12]	42	**1210-0641**
			14	**1212-0511**[12]	49	**JTR460-49**
					49	**1210-2446**
					50	**JTR460-50**
					50	**1210-2447**
EN500 Vulcan/ Ltd. 96-09	16/42	520x110	14	**JTF512-14**	37	**1210-1056**
			15	**JTF512-15**	40	**1210-0072**
			15	**1212-1264**[8]	42	**JTR1490-42**
			16	**JTF512-16**	43	**1210-1057**
			16	**1212-1265**[8]	44	**1210-0073**
			17	**JTF512-17**		
			17	**1212-1266**[8]		
EN500 C1,C2 Classic (Francia) 96-97	16/42	520x110	14	**JTF512-14**		-
			15	**JTF512-15**		
			15	**1212-1264**[8]		
			16	**JTF512-16**		
			16	**1212-1265**[8]		
			17	**JTF512-17**		
			17	**1212-1266**[8]		
ER500 (ER-5) 97-06	17/42	520x106	14	**JTF512-14**	38	**1210-0679**
ER-5 Twister (35ps)/ (50ps) 99	17/42	520x106	15	**JTF512-15**	41	**JTR486-41**
EX500 Ninja 500R 06-09	16/41	520x104	15	**1212-1264**[8]	42	**JTR486-42**
			16	**JTF512-16**	42	**1210-1667**[7]
			16	**1212-1265**[8]	43	**1210-0713**
			17	**JTF512-17**	43	**1210-1668**[7]
			17	**1212-1266**[8]	43	**1211-1883**[5]
					43	**1211-2663**[10]
					44	**JTR486-44**
					44	**1211-2664**[10]
					45	**JTR486-45**
					45	**1210-1669**[7]
					45	**1211-1885**[5]
					46	**1210-2528**
					46	**1211-2666**[10]
					47	**1210-0745**
					47	**1211-2667**[10]
					48	**1211-2668**[10]
					49	**1211-1889**[5]
					50	**1211-1890**[5]
					51	**1211-1891**[5]
					52	**1211-1892**[5]
KH500 72-75	16/45	530x106	15	**1212-0676**	40	**JTR481-40**
KH500 (Francia) 72-75	15/42	530x106	16	**1212-0677**	42	**JTR481-42**
GPZ500 S (EX500A1-A6) 87-93	16/42	520x104	14	**JTF512-14**	38	**1210-0679**
GPZ500 S (EX500D1-D12) 04-05	16/41	520x104	15	**JTF512-15**	41	**JTR486-41**
			15	**1212-1264**[8]	42	**JTR486-42**
			16	**JTF512-16**	42	**1210-1667**[7]
			16	**1212-1265**[8]	43	**1210-0713**
			17	**JTF512-17**	43	**1210-1668**[7]
			17	**1212-1266**[8]	43	**1211-1883**[5]
					43	**1211-2663**[10]
					44	**JTR486-44**
					44	**1211-2664**[10]
					45	**JTR486-45**
					45	**1210-1669**[7]
					45	**1211-1885**[5]
					46	**1210-2528**
					46	**1211-2666**[10]
					47	**1210-0745**
					47	**1211-2667**[10]
					48	**1211-2668**[10]
					49	**1211-1889**[5]
					50	**1211-1890**[5]
					51	**1211-1891**[5]
					52	**1211-1892**[5]

COMPATIBLE CON MODELO	RELACIÓN DE CAMBIO DE SERIE	CADENA DE SERIE	TAMAÑO PIÑÓN	PIÑÓN N.º	TAMAÑO CORONA	CORONA N.º
KAWASAKI (CONT.)						
GPZ500 R 88-	15/42	530x104	13	**JTF513-13**	38	**1210-0678**
GPX500 R 88-	15/42	530x104	14	**JTF513-14**	39	**JTR479-39**
			15	**JTF513-15**	41	**JTR479-41**
			15	**1212-1267**[8]	42	**1210-0708**
			16	**JTF513-16**	43	**JTR479-43**
			16	**1212-1268**[8]	44	**JTR479-44**
			17	**JTF513-17**	45	**1210-0090**
			17	**1212-1269**[8]	45	**1210-1665**[7]
			18	**1212-0188**	46	**1210-0454**
			18	**1212-1270**[8]	46	**1210-1666**[7]
					48	**1210-0091**
					48	**1210-1804**[7]
KLE500 A1-A6 91-96	16/44	520x108	14	**JTF512-14**	37	**1210-2466**
KLE500 97-05	17/46	520x110	15	**JTF512-15**	38	**1210-1134**
KLE500 06-07	17/44	520x110	15	**1212-1264**[8]	42	**JTR487-42**
			16	**JTF512-16**	43	**JTR487-43**
			16	**1212-1265**[8]	43	**1210-1670**[7]
			17	**JTF512-17**	44	**1210-0092**
			17	**1212-1266**[8]	45	**1210-1449**
					46	**1210-0736**
					47	**1210-0746**
KLR500 88	15/47	520x106	13	**1212-0681**	37	**1210-2466**
			14	**JTF516-14**	38	**1210-1134**
			15	**JTF516-15**	42	**JTR487-42**
			16	**1212-0189**	43	**JTR487-43**
			16	**1212-1271**[8]	43	**1210-1670**[7]
					44	**1210-0092**
					45	**1210-1449**
					46	**1210-0736**
					47	**1210-0746**
Z500 B1-B2 79-80	16/40	530x100	13	**JTF513-13**	45	**JTR476-45**
			14	**JTF513-14**		
			15	**JTF513-15**		
			15	**1212-1267**[8]		
			16	**JTF513-16**		
			16	**1212-1268**[8]		
			17	**JTF513-17**		
			17	**1212-1269**[8]		
			18	**1212-0188**		
			18	**1212-1270**[8]		
Z500 B3 (6 velocidades) 81	16/40	530x100	13	**JTF513-13**	38	**JTR488-38**
			14	**JTF513-14**	41	**JTR488-41**
			15	**JTF513-15**	42	**JTR488-42**
			15	**1212-1267**[8]	44	**JTR488-44**
			16	**JTF513-16**	45	**JTR488-45**
			16	**1212-1268**[8]	46	**JTR488-46**
			17	**JTF513-17**		
			17	**1212-1269**[8]		
			18	**1212-0188**		
			18	**1212-1270**[8]		
ZZR500 90-96	15/48	530x110	15	**1212-0593**	38	**JTR499-38**
			16	**JTF519-16**	39	**JTR499-39**
			17	**JTF519-17**	40	**JTR499-40**
					40	**1210-1671**[7]
					42	**JTR499-42**
					43	**JTR499-43**
					45	**JTR499-45**
					46	**JTR499-46**
					48	**JTR499-48**
Z550 79-80	16/40	530x100	13	**JTF513-13**	45	**JTR476-45**
			14	**JTF513-14**		
			15	**JTF513-15**		
			15	**1212-1267**[8]		
			16	**JTF513-16**		
			16	**1212-1268**[8]		
			17	**JTF513-17**		
			17	**1212-1269**[8]		
			18	**1212-0188**		
			18	**1212-1270**[8]		

[5] Corona trasera de aluminio, autolimpiante, ligera.
[7] Corona trasera "BK" endurecida por inducción y cincada en negro.
[8] Piñones delanteros "RB" amortiguados con goma.
[10] Corona trasera RaceLite fabricada en aluminio de color negro.
[12] Piñón de acero autolimpiante.

PIÑONES Y CORONAS JT continúa en la siguiente página.

PIÑONES Y CORONAS JT (CONT.)

COMPATIBLE CON MODELO	RELACIÓN DE CAMBIO DE SERIE	CADENA DE SERIE	TAMAÑO PIÑÓN	PIÑÓN N.º	TAMAÑO CORONA	CORONA N.º
KAWASAKI (CONT.)						
Z550 80-83	16/40	530x100	13	**JTF513-13**	40	**JTR481-40**
			14	**JTF513-14**	42	**JTR481-42**
			15	**JTF513-15**		
			15	**1212-1267**[8]		
			16	**JTF513-16**		
			16	**1212-1268**[8]		
			17	**JTF513-17**		
			17	**1212-1269**[8]		
			18	**1212-0188**		
			18	**1212-1270**[8]		
Z550 LTD 81--83	16/38	530x100	13	**JTF513-13**	38	**JTR488-38**
ZR550 (Z550F) 80-83	16/38	530x104	14	**JTF513-14**	41	**JTR488-41**
GPZ550 (Z550D1) Twin Shock 81	16/38	530x100	15	**JTF513-15**	42	**JTR488-42**
GPZ550 (ZX550H1-H2)	16/38	530x104	15	**1212-1267**[8]	44	**JTR488-44**
Unitrack 82-83			16	**JTF513-16**	45	**JTR488-45**
			16	**1212-1268**[8]	46	**JTR488-46**
			17	**JTF513-17**		
			17	**1212-1269**[8]		
			18	**1212-0188**		
			18	**1212-1270**[8]		
GPZ550 (ZX550A1-A6)	16/38	520x104	14	**JTF512-14**	38	**JTR1478-38**
Unitrack 84-92			15	**JTF512-15**	40	**JTR1478-40**
			15	**1212-1264**[8]	42	**JTR1478-42**
			16	**JTF512-16**	43	**1210-0412**
			16	**1212-1265**[8]		
			17	**JTF512-17**		
			17	**1212-1266**[8]		
ZR550 B2-B8	16/38	520x106	14	**JTF512-14**	38	**1210-0679**
Zephyr 91-00			15	**JTF512-15**	41	**JTR486-41**
			15	**1212-1264**[8]	42	**JTR486-42**
			16	**JTF512-16**	42	**1210-1667**[7]
			16	**1212-1265**[8]	43	**1210-0713**
			17	**JTF512-17**	43	**1210-1668**[7]
			17	**1212-1266**[8]	43	**1211-1883**[5]
					43	**1211-2663**[10]
					44	**JTR486-44**
					44	**1211-2664**[10]
					45	**JTR486-45**
					45	**1210-1669**[7]
					45	**1211-1885**[5]
					46	**1210-2528**
					46	**1211-2666**[10]
					47	**1210-0745**
					47	**1211-2667**[10]
					48	**1211-2668**[10]
					49	**1211-1889**[5]
					50	**1211-1890**[5]
					51	**1211-1891**[5]
					52	**1211-1892**[5]
KLR600	15/43	520x104	13	**1212-0681**	43	**1210-0712**
(KL600A1,B1-B4) 84-90			14	**JTF516-14**		
			15	**JTF516-15**		
			16	**1212-0189**		
			16	**1212-1271**[8]		
GPZ600 R (ZX600A1-A5) 85-89	15/39	530x102	13	**JTF513-13**	38	**1210-0678**
GPX600 R	15/39	530x102	14	**JTF513-14**	39	**JTR479-39**
(ZX600C1-C3,C6-C10)			15	**JTF513-15**	41	**JTR479-41**
88-00			15	**1212-1267**[8]	42	**1210-0708**
			16	**JTF513-16**	43	**JTR479-43**
			16	**1212-1268**[8]	44	**JTR479-44**
			17	**JTF513-17**	45	**1210-0090**
			17	**1212-1269**[8]	45	**1210-1665**[7]
			18	**1212-0188**	46	**1210-0454**
			18	**1212-1270**[8]	46	**1210-1666**[7]
					48	**1210-0091**
						1210-1804[7]
ZZ-R600 (ZX600D1-D3) 90-92	15/45	530x110	15	**1212-0593**	38	**JTR499-38**
ZZ-R600	16/48	530x112	16	**JTF519-16**	39	**JTR499-39**
(ZX600E1-E12) 93-04			17	**JTF519-17**	40	**JTR499-40**
					40	**1210-1671**[7]
					42	**JTR499-42**
					43	**JTR499-43**
					45	**JTR499-45**
					46	**JTR499-46**
					48	**JTR499-48**

COMPATIBLE CON MODELO	RELACIÓN DE CAMBIO DE SERIE	CADENA DE SERIE	TAMAÑO PIÑÓN	PIÑÓN N.º	TAMAÑO CORONA	CORONA N.º
KAWASAKI (CONT.)						
ZZ-R600 05-08	15/40	525x108	15	**JTF1535-15**	39	**1210-0071**
			15	**1212-1240**[8]	39	**1210-1598**[7]
					40	**JTR1489-40**
					40	**1210-1599**[7]
					41	**JTR1489-41**
					41	**1210-1600**[7]
					42	**JTR1489-42**
					42	**1210-1601**[7]
					43	**JTR1489-43**
					43	**1210-1602**[7]
					44	**1210-2400**
ZX-6R (ZX600 F1-F3)	15/40	525x108	14	**JTF1515-14**	38	**JTR498-38**
Ninja 95-97			15	**JTF1515-15**	39	**1210-0455**
					40	**JTR498-40**
					44	**JTR498-44**
					45	**JTR498-45**
					46	**JTR498-46**
ZX-6R (ZX600 F1-F3)	15/40	520x108	-	-	37	**1210-1056**
Ninja 95-97 520					40	**1210-0072**
Conversión de paso de cadena					42	**JTR1490-42**
					43	**1210-1057**
					44	**1210-0073**
ZX-6R Ninja 98-01	15/40	525x108	15	**JTF1535-15**	39	**1210-0071**
			15	**1212-1240**[8]	39	**1210-1598**[7]
					40	**JTR1489-40**
					40	**1210-1599**[7]
					41	**JTR1489-41**
					41	**1210-1600**[7]
					42	**JTR1489-42**
					42	**1210-1601**[7]
					43	**JTR1489-43**
					43	**1210-1602**[7]
ZX-6R (ZX600 G1-G2,	15/40	520x108	14	**1212-0172**	38	**JTR1478-38**
J1-J2) Ninja 98-01			15	**1212-0173**	40	**JTR1478-40**
520 conversión			15	**1212-1230**[8]	42	**JTR1478-42**
					43	**1210-0412**
ZX-6R Ninja/	16/43	520x112	14	**1212-0753**	40	**1211-1727**[5]
Performance 07-14			15	**1212-0754**	41	**1211-1728**[5]
			16	**1212-0755**	42	**1211-1729**[5]
			16	**1212-1241**[8]	43	**1210-0515**
					43	**1210-1662**[7]
					44	**1211-2660**[10]
					45	**1210-0516**
					45	**1210-1663**[7]
					45	**1211-2661**[10]
					46	**1210-0517**
					46	**1210-1664**[7]
					46	**1211-2662**[10]
					47	**1211-2587**[10]
ZX-6RR (ZX600 K1,M1)	15/40	520x108	14	**1212-0172**	38	**JTR1478-38**
Ninja 03-04			15	**1212-0173**	40	**JTR1478-40**
			15	**1212-1230**[8]	42	**JTR1478-42**
					43	**1210-0412**
ZX-6RR (ZX600 N1,N6F)	15/43	520x110	14	**1212-0172**	40	**1211-1727**[5]
Ninja 05-06			15	**1212-0173**	41	**1211-1728**[5]
			15	**1212-1230**[8]	42	**1211-1729**[5]
					43	**1210-0515**
					43	**1210-1662**[7]
					44	**1211-2660**[10]
					45	**1210-0516**
					45	**1210-1663**[7]
					45	**1211-2661**[10]
					46	**1210-0517**
					46	**1210-1664**[7]
					46	**1211-2662**[10]
					47	**1211-2587**[10]

[5] Corona trasera de aluminio, autolimpiante, ligera.
[7] Corona trasera "BK" endurecida por inducción y cincada en negro.
[8] Piñones delanteros "RB" amortiguados con goma.
[10] Corona trasera RaceLite fabricada en aluminio de color negro.

PIÑONES Y CORONAS JT (CONT.)

COMPATIBLE CON MODELO	RELACIÓN DE CAMBIO DE SERIE	CADENA DE SERIE	TAMAÑO PIÑÓN	PIÑÓN N.º	TAMAÑO CORONA	CORONA N.º
KAWASAKI (CONT.)						
ZX-6R Ninja 02	15/40	525x108	15	**JTF1535-15**	39	**1210-0071**
			15	**1212-1240**[8]	39	**1210-1598**[7]
					40	**JTR1489-40**
					40	**1210-1599**[7]
					41	**JTR1489-41**
					41	**1210-1600**[7]
					42	**JTR1489-42**
					42	**1210-1601**[7]
					43	**JTR1489-43**
					43	**1210-1602**[7]
					44	
ZX-6R (ZX636 A1P) Ninja 02 conversión de cadena 520	15/40	520x108	14	**1212-0172**	38	**JTR1478-38**
ZX-6R (ZX636 B1,B2)	15/40	520x108	15	**1212-0173**	40	**JTR1478-40**
Ninja 03-04			15	**1212-1230**[8]	42	**JTR1478-42**
					43	**1210-0412**
ZX-6R	15/43	520x110	14	**1212-0172**	40	**1211-1727**[5]
(ZX636 C1,C6F,D6F)			15	**1212-0173**	41	**1211-1728**[5]
Ninja 05-06			15	**1212-1230**[8]	42	**1211-1729**[5]
					43	**1210-0515**
					43	**1210-1662**[7]
					44	**1211-2660**[10]
					45	**1210-0516**
					45	**1210-1663**[7]
					45	**1211-2661**[10]
					46	**1210-0517**
					46	**1210-1664**[7]
					46	**1211-2662**[10]
					47	**1211-2587**[10]
ZX-6R Ninja/ABS 13-18	16/43	520x112	14	**1212-0753**	40	**1211-1727**[5]
ZX-6R Ninja/ABS 19-20	15/43	520x112	15	**1212-0754**	41	**1211-1728**[5]
			16	**1212-0755**	42	**1211-1729**[5]
			16	**1212-1241**[8]	43	**1210-0515**
					43	**1210-1662**[7]
					44	**1211-2660**[10]
					45	**1210-0516**
					45	**1210-1663**[7]
					45	**1211-2661**[10]
					46	**1210-0517**
					46	**1210-1664**[7]
					46	**1211-2662**[10]
					47	**1211-2587**[10]
EN650 Vulcan-S/ Vulcan-S Cafe 15-18	15/46	520x120	12	**1212-0520**[4]	40	**1211-1727**[5]
ER-6f (EX650 A6F,A7 F,A8F,B6F,B7F,B8 F,D9F,DAF,DBF) 06-11	15/46	520x114	13	**1212-0521**[4]	41	**1211-1728**[5]
ER-6f (EX650 ECF,EDS) 12-16	15/46	520x114	14	**1212-0522**[4]	42	**1211-1729**[5]
ER-6n (ER650 A6F,A7F ,A8F,B6F,B7F,B8F,B9F, CAF,CBF) 06-11	15/46	520x114	15	**JTF565-15**	43	**1210-0515**
ER-6n (ER650 ECF,EDS) 12-16	15/46	520x114	15	**1212-1277**[8]	43	**1210-1662**[7]
EX650R Ninja ABS 17-18	15/46	520x114	16	**JTF565-16**	44	**1211-2660**[10]
KLE650 A7F,A8F,A9F, CAF,CBF,CCF,CDF,DEF, FGF,FHF Versys 07-18	15/46	520x114	16	**1212-1278**[8]	45	**1210-0516**
KLE650 B7F,B8F,B9F, DAF,DBF Versys ABS 07-11	15/46	520x114	17	**1212-1321**	45	**1210-1663**[7]
KLE650 Versys City 11	15/46	520x114			45	**1211-2661**[10]
KLE650 Versys Tourer 11	15/46	520x114			46	**1210-0517**
KLE650 Versys L T 16	15/46	520x114			46	**1210-1664**[7]
Z650/ABS	15/46	520x114			46	**1211-2662**[10]
(ER650 GHF) 17-18					47	**1211-2587**[10]
KLR650 (KL650A1-A3) 87-89	15/43	520x106	13	**1212-0681**	37	**1210-2466**
KLR650 (KL650B1)	15/43	520x106	14	**JTF516-14**	38	**1210-1134**
Tengai 89-90			15	**JTF516-15**	42	**JTR487-42**
			16	**1212-0189**	43	**JTR487-43**
			16	**1212-1271**[8]	43	**1210-1670**[7]
					44	**1210-0092**
					45	**1210-1449**
					46	**1210-0736**
					47	**1210-0746**

COMPATIBLE CON MODELO	RELACIÓN DE CAMBIO DE SERIE	CADENA DE SERIE	TAMAÑO PIÑÓN	PIÑÓN N.º	TAMAÑO CORONA	CORONA N.º
KAWASAKI (CONT.)						
KLR650 (KL650) Tengai 90-92	15/43	520x106	14	**JTF511-14**	37	**1210-2466**
KLR650 (KL650) 90-10	15/43	520x106	15	**JTF511-15**	38	**1210-1134**
KLR650 (KL650) 11-17	15/43	520x106	16	**1212-0947**	42	**JTR487-42**
KLR650 C1-C8 95-03	15/42	520x106			43	**JTR487-43**
KLX650 C1-C4 93-96	15/43	520x112			43	**1210-1670**[7]
					44	**1210-0092**
					45	**1210-1449**
					46	**1210-0736**
					47	**1210-0746**
KLX650 R A1,A2, A3,D1 93-96	14/49	520x110	14	**JTF511-14**	39	**1210-0640**
			15	**JTF511-15**	42	**1210-0641**
			16	**1212-0947**	49	**JTR460-49**
					49	**1210-2446**[12]
					50	**JTR460-50**
					50	**1210-2447**[12]
KLX650 R 99-01	15/43	520x112	14	**JTF511-14**	37	**1210-2466**
			15	**JTF511-15**	38	**1210-1134**
			16	**1212-0947**	42	**JTR487-42**
					43	**JTR487-43**
					43	**1210-1670**[7]
					44	**1210-0092**
					45	**1210-1449**
					46	**1210-0736**
					47	**1210-0746**
W650 A1,A2,A3,A4 (EJ650) 99-02	15/39	525x104	14	**1212-0594**	38	**JTR498-38**
W650 C3,C4,C5,C6F	15/39	525x104	14	**1212-1273**[8]	39	**1210-0455**
(EJ650) 01-06			15	**JTF520-15**	40	**JTR498-40**
			15	**1212-1274**[8]	44	**JTR498-44**
			16	**JTF520-16**	45	**JTR498-45**
			16	**1212-1275**[8]	46	**JTR498-46**
			17	**JTF520-17**		
			17	**1212-1276**[8]		
Z650 B1-B3, F1 79	16/42	530x102	13	**JTF513-13**	40	**JTR481-40**
			14	**JTF513-14**	42	**JTR481-42**
			15	**JTF513-15**		
			15	**1212-1267**[8]		
			16	**JTF513-16**		
			16	**1212-1268**[8]		
			17	**JTF513-17**		
			17	**1212-1269**[8]		
			18	**1212-0188**		
			18	**1212-1270**[8]		
Z650 C1-C3 78-79	16/42	530x102	13	**JTF513-13**	38	**JTR488-38**
Z650 SR 79-80	16/40	530x104	14	**JTF513-14**	41	**JTR488-41**
			15	**JTF513-15**	42	**JTR488-42**
			15	**1212-1267**[8]	44	**JTR488-44**
			16	**JTF513-16**	45	**JTR488-45**
			16	**1212-1268**[8]	46	**JTR488-46**
			17	**JTF513-17**		
			17	**1212-1269**[8]		
			18	**1212-0188**		
			18	**1212-1270**[8]		
Z650 F2-F4 79-83	13/34	630x84	13	**JTF518-13**	32	**JTR501-32**
			14	**1212-0679**	33	**JTR501-33**
			15	**JTF518-15**	35	**JTR501-35**
					39	**JTR501-39**
					41	**JTR501-41**
H2 A,B,C 750	16/47	530x120	15	**1212-0676**	47	**1210-0790**
			16	**1212-0677**		
GPX750 R (ZX750F1-F3) 86-88	16/47	530x112	13	**JTF513-13**	44	**1210-0457**
			14	**JTF513-14**	45	**JTR502-45**
			15	**JTF513-15**	47	**JTR502-47**
			15	**1212-1267**[8]	48	**JTR502-48**
			16	**JTF513-16**	49	**1210-0458**
			16	**1212-1268**[8]	50	**JTR502-50**
			17	**JTF513-17**		
			17	**1212-1269**[8]		
			18	**1212-0188**		
			18	**1212-1270**[8]		

[4] Piñón o corona ligera, autolimpiante.
[5] Corona trasera de aluminio, autolimpiante, ligera.
[7] Corona trasera "BK" endurecida por inducción y cincada en negro.
[8] Piñones delanteros "RB" amortiguados con goma.
[10] Corona trasera RaceLite fabricada en aluminio de color negro.
[12] Piñón de acero autolimpiante.

PIÑONES Y CORONAS JT continúa en la siguiente página.

PIÑONES Y CORONAS JT (CONT.)

COMPATIBLE CON MODELO	RELACIÓN DE CAMBIO DE SERIE	CADENA DE SERIE	TAMAÑO PIÑÓN	PIÑÓN N.º	TAMAÑO CORONA	CORONA N.º
KAWASAKI (CONT.)						
GPZ750 (Z750 L3-L4 Sport) 82-87	13/33	630x88	13	**JTF518-13**	32	**JTR501-32**
GPZ750 (Z750R1) 82	13/33	630x88	14	**1212-0679**	33	**JTR501-33**
			15	**JTF518-15**	35	**JTR501-35**
					39	**JTR501-39**
					41	**JTR501-41**
GPZ750 (ZX750A1-A5) Unitrack 83-89	15/38	630x94	-	-	32	**JTR501-32**
					33	**JTR501-33**
					35	**JTR501-35**
					39	**JTR501-39**
					41	**JTR501-41**
GPZ750 Turbo (ZX750 E1-E2) 84-85	15/46	630x98	13	**JTF518-13**	32	**JTR501-32**
			14	**1212-0679**	33	**JTR501-33**
			15	**JTF518-15**	35	**JTR501-35**
					39	**JTR501-39**
					41	**JTR501-41**
GPZ750 R (ZX750 G2-G3) 85-88	16/49	530x112	16	**JTF517-16**	44	**1210-0457**
			17	**JTF517-17**	45	**JTR502-45**
			17	**1212-1272**[8]	47	**JTR502-47**
			18	**1212-0592**	48	**JTR502-48**
					49	**1210-0458**
					50	**JTR502-50**
Z750 LTD (2 cilindros) 78-82	16/38	530x106	13	**JTF513-13**	38	**JTR488-38**
			14	**JTF513-14**	41	**JTR488-41**
			15	**JTF513-15**	42	**JTR488-42**
			15	**1212-1267**[8]	44	**JTR488-44**
			16	**JTF513-16**	45	**JTR488-45**
			16	**1212-1268**[8]	46	**JTR488-46**
			17	**JTF513-17**		
			17	**1212-1269**[8]		
			18	**1212-0188**		
			18	**1212-1270**[8]		
Z750 C3	13/33	630x88	13	**JTF518-13**	32	**JTR501-32**
Z750 E1 80	13/33	630x84	14	**1212-0679**	33	**JTR501-33**
Z750 H1-H3,LTD 80-82	13/32	630x88	15	**JTF518-15**	35	**JTR501-35**
Z750 L1-L2 81-82	13/33	630x84			39	**JTR501-39**
					41	**JTR501-41**
Z750/R/S/ABS 04-11	15/43	520x112	13	**1212-1221**	40	**1211-1727**[5]
			14	**1212-0549**	41	**1211-1728**[5]
			15	**1212-0175**	42	**1211-1729**[5]
			15	**1212-1245**[8]	43	**1210-0515**
					43	**1210-1662**[7]
					44	**1211-2660**[10]
					45	**1210-0516**
					45	**1210-1663**[7]
					45	**1211-2661**[10]
					46	**1210-0517**
					46	**1210-1664**[7]
					46	**1211-2662**[10]
					47	**1211-2587**[10]
ZXR750 H1 (ZX) 89	16/46	530x112	15	**1212-0593**	38	**JTR499-38**
			16	**JTF519-16**	39	**JTR499-39**
			17	**JTF519-17**	40	**JTR499-40**
					40	**1210-1671**[7]
					42	**JTR499-42**
					43	**JTR499-43**
					45	**JTR499-45**
					46	**JTR499-46**
					48	**JTR499-48**
ZXR750 H2 (ZX) 90	16/46	530x112	15	**1212-0593**	38	**JTR488-38**
ZXR750 J1,J2 (ZX) 91-92	16/45	530x110	16	**JTF519-16**	41	**JTR488-41**
ZXR750 R K1 (ZX) 91-92	16/42	530x108	17	**JTF519-17**	42	**JTR488-42**
ZXR750 R L1-L3 (ZX) 93-95	16/44	530x110			44	**JTR488-44**
ZXR750 R M1-M3 (ZX) 93-95	16/41	530x108			45	**JTR488-45**
					46	**JTR488-46**
ZX-7R (ZX750 P1-P8) Ninja 96-03	16/43	525x110	14	**1212-0594**	39	**1210-0071**
ZX-7RR (ZX750 N1-N2) Ninja 96-99	16/42	525x108	14	**1212-1273**[8]	39	**1210-1598**[7]
			15	**JTF520-15**	40	**JTR1489-40**
			15	**1212-1274**[8]	40	**1210-1599**[7]
			16	**JTF520-16**	41	**JTR1489-41**
			16	**1212-1275**[8]	41	**1210-1600**[7]
			17	**JTF520-17**	42	**JTR1489-42**
			17	**1212-1276**[8]	42	**1210-1601**[7]
					43	**JTR1489-43**
					43	**1210-1602**[7]
					44	

COMPATIBLE CON MODELO	RELACIÓN DE CAMBIO DE SERIE	CADENA DE SERIE	TAMAÑO PIÑÓN	PIÑÓN N.º	TAMAÑO CORONA	CORONA N.º
KAWASAKI (CONT.)						
ZX-7RR (ZX750 N1-N2) Ninja 96-99 520 Conversión de paso de cadena	16/42	520x108	14	**1212-1217**	38	**JTR1478-38**
			15	**1212-1218**	40	**JTR1478-40**
			16	**1212-1219**	42	**JTR1478-42**
			17	**1212-1220**	43	**1210-0412**
ZR750 C1-C4 Zephyr 91-94	15/39	525x106	14	**1212-0594**	38	**JTR498-38**
			14	**1212-1273**[8]	39	**1210-0455**
			15	**JTF520-15**	40	**JTR498-40**
			15	**1212-1274**[8]	44	**JTR498-44**
			16	**JTF520-16**	45	**JTR498-45**
			16	**1212-1275**[8]	46	**JTR498-46**
			17	**JTF520-17**		
			17	**1212-1276**[8]		
ZR750 C5,D1,D2 Zephyr 95-99	15/39	525x106	15	**1212-0547**	38	**JTR498-38**
					39	**1210-0455**
					40	**JTR498-40**
					44	**JTR498-44**
					45	**JTR498-45**
					46	**JTR498-46**
ZR-7 (ZR750 F1-F5) 99-04	16/38	525x108	14	**1212-0594**	38	**JTR498-38**
ZR-7S (ZR750S H1-H3) 01-04	16/38	525x108	14	**1212-1273**[8]	39	**1210-0455**
			15	**JTF520-15**	40	**JTR498-40**
			15	**1212-1274**[8]	44	**JTR498-44**
			16	**JTF520-16**	45	**JTR498-45**
			16	**1212-1275**[8]	46	**JTR498-46**
			17	**JTF520-17**		
			17	**1212-1276**[8]		
VN800 A1-A2 95-96	16/46	530x114	15	**1212-0593**	38	**JTR499-38**
VN800 A3-A11 Vulcan 97-05	17/42	530x114	16	**JTF519-16**	39	**JTR499-39**
VN800 B1-B10 Classic 96-06	17/42	530x112	17	**JTF519-17**	40	**JTR499-40**
VN800 C1-C2,E1-E6F Drifter 99-06	17/40	530x112			40	**1210-1671**[7]
					42	**JTR499-42**
					43	**JTR499-43**
					45	**JTR499-45**
					46	**JTR499-46**
					48	**JTR499-48**
W800 ABF,ACF,ADF (EJ800) 11-16	15/37	520x104	12	**1212-0520**[4]	37	**1210-1056**
W800 Special Edition 12-16	15/37	520x104	13	**1212-0521**[4]	40	**1210-0072**
			14	**1212-0522**[4]	42	**JTR1490-42**
			15	**JTF565-15**	43	**1210-1057**
			15	**1212-1277**[8]	44	**1210-0073**
			16	**JTF565-16**		-
			16	**1212-1278**[8]		-
			17	**1212-1321**		-
Z800 ADS (ZR800) 13-16	15/45	520x114	13	**1212-1221**	40	**1211-1727**[5]
Z800e CDS (ZR800) 13-16	15/45	520x114	14	**1212-0549**	41	**1211-1728**[5]
			15	**1212-0175**	42	**1211-1729**[5]
			15	**1212-1245**[8]	43	**1210-0515**
					43	**1210-1662**[7]
					44	**1211-2660**[10]
					45	**1210-0516**[10]
					45	**1210-1663**[7]
					45	**1211-2661**[10]
					46	**1210-0517**
					46	**1210-1664**[7]
					46	**1211-2662**[10]
					47	**1211-2587**[10]
GPZ900 R A1-A6 (ZX) Ninja 84-89	17/49	530x112	16	**JTF517-16**	44	**1210-0457**
GPZ900 R A7-A12 (ZX) Ninja 90-96	17/48	530x112	17	**JTF517-17**	45	**JTR502-45**
			17	**1212-1272**[8]	47	**JTR502-47**
			18	**1212-0592**	48	**JTR502-48**
					49	**1210-0458**
					50	**JTR502-50**
Z900 Z1,Z1A,Z1B 73-75	15/35	630x92	13	**JTF518-13**	35	**JTR483-35**
			14	**1212-0679**		-
			15	**JTF518-15**		-
Z900 A4 76	15/33	630x92	15	**JTF521-15**	35	**JTR483-35**

[4] Piñón o corona ligera, autolimpiante.
[5] Corona trasera de aluminio, autolimpiante, ligera.
[7] Corona trasera "BK" endurecida por inducción y cincada en negro.
[8] Piñones delanteros "RB" amortiguados con goma.
[10] Corona trasera RaceLite fabricada en aluminio de color negro.

PIÑONES Y CORONAS JT (CONT.)

COMPATIBLE CON MODELO	RELACIÓN DE CAMBIO DE SERIE	CADENA DE SERIE	TAMAÑO PIÑÓN	PIÑÓN N.º	TAMAÑO CORONA	CORONA N.º
KAWASAKI (CONT.)						
ZX-9R (ZX900 B1-B4) Ninja 94-97	16/44	530x112	15	**1212-0593**	38	**JTR488-38**
ZX-9R	16/41	530x110	16	**JTF519-16**	41	**JTR488-41**
(ZX900 C1-C2,E1-E2)			17	**JTF519-17**	42	**JTR488-42**
Ninja 98-01					44	**JTR488-44**
					45	**JTR488-45**
					46	**JTR488-46**
ZX-9R Ninja 02-03	16/41	525x110	14	**1212-1702**	39	**1210-0071**
Z900/ABS 17-18	15/44	525x114	15	**1212-0548**	39	**1210-1598**[7]
Z900 RS 18	15/42	525x	15	**1212-1242**[8]	40	**JTR1489-40**
KLZ1000 ACF,ADF	15/43	525x116	16	**JTF1537-16**	40	**1210-1599**[7]
AEF,BFF,BGF,BHF			16	**1212-1243**[8]	41	**JTR1489-41**
Versys 12-18			17	**1212-0124**	41	**1210-1600**[7]
			17	**1212-1244**[8]	42	**JTR1489-42**
			18	**1212-0945**	42	**1210-1601**[7]
					43	**JTR1489-43**
					43	**1210-1602**[7]
Z1000 A1/4 77-78	15/33	630x92	15	**JTF521-15**	32	**JTR501-32**
Z1000 H1	15/35	630x94			33	**JTR501-33**
					35	**JTR501-35**
					39	**JTR501-39**
					41	**JTR501-41**
Z1000 J1-J3 81-82	15/41	630x96	15	**JTF522-15**	32	**JTR501-32**
Z1000 R2 83	15/41	630x98			33	**JTR501-33**
Z1000 K1,K2, LTD 81-82	15/39	630x96			35	**JTR501-35**
					39	**JTR501-39**
					41	**JTR501-41**
Z1000 D1 (Z1R) 78-80	15/33	630x92	15	**JTF521-15**	32	**JTR501-32**
					33	**JTR501-33**
					35	**JTR501-35**
					39	**JTR501-39**
					41	**JTR501-41**
Z1000 03-06	16/42	525x112	14	**1212-1702**	39	**1210-0071**
Z1000/ABS 07-09	15/40	525x110	15	**1212-0548**	39	**1210-1598**[7]
Z1000/ABS/SE 14-18	15/43	525x112	15	**1212-1242**[8]	40	**JTR1489-40**
Z1000/Black Ed./ Special Ed. 10-13	15/42	525x112	16	**JTF1537-16**	40	**1210-1599**[7]
Z1000 SX/City/X	15/41	525x112	16	**1212-1243**[8]	41	**JTR1489-41**
AEF,BFF,BGF,BHF			17	**1212-0124**	41	**1210-1600**[7]
			17	**1212-1244**[8]	42	**JTR1489-42**
			18	**1212-0945**	42	**1210-1601**[7]
					43	**JTR1489-43**
					43	**1210-1602**[7]
KLV1000 04-06	17/41	525x112	14	**1212-1702**	40	**1210-1356**
			15	**1212-0548**	41	**1210-0076**
			15	**1212-1242**[8]	41	**1210-1605**[7]
			16	**JTF1537-16**	42	**JTR1792-42**
			16	**1212-1243**[8]	42	**1211-1735**[5]
			17	**1212-0124**	42	**1210-1606**[7]
			17	**1212-1244**[8]	43	**1210-0077**
			18	**1212-0945**	43	**1210-1607**[7]
					44	**1210-0078**
					44	**1211-1737**[5]
					45	**JTR1792-45**
					45	**1210-1608**[7]
					47	**1212-0125**
					47	**1210-1609**[7]
					48	**1210-0413**
					48	**1210-1610**[7]
ZX10 (ZX1000 B1-B3) Tomcat 88-90	17/45	532x110	17	**1212-1007**	45	**1210-1084**
ZX10 (ZX1000 B1-B3)	17/45	530x110	-	-	44	**1210-0457**
Tomcat 88-90					45	**JTR502-45**
Entre 532 y 530					47	**JTR502-47**
Conversión de paso de cadena					48	**JTR502-48**
					49	**1210-0458**
					50	**JTR502-50**
ZX-10R (ZX1000 C1-C2) Ninja 04-05	17/39	525x110	14	**1212-1702**	39	**1210-0071**
ZX-10R (ZX1000 D6F,D7F) Ninja 06-07	17/40	525x108	15	**1212-0548**	39	**1210-1598**[7]
ZX-10R (ZX1000 E8F, E9F,FAF) Ninja 08-10	17/41	525x110	15	**1212-1242**[8]	40	**JTR1489-40**

COMPATIBLE CON MODELO	RELACIÓN DE CAMBIO DE SERIE	CADENA DE SERIE	TAMAÑO PIÑÓN	PIÑÓN N.º	TAMAÑO CORONA	CORONA N.º
KAWASAKI (CONT.)						
ZX-10R Ninja/ ABS 11-15	17/39	525x112	16	**JTF1537-16**	40	**1210-1599**[7]
ZX-10R Ninja/ ABS 16-18	17/39	525x114	16	**1212-1243**[8]	41	**JTR1489-41**
ZX-10R SE (ZX1002 CJF) 18	17/39	525x124	17	**1212-0124**	41	**1210-1600**[7]
ZX-10RR (ZX1000	17/39	525x114	17	**1212-1244**[8]	42	**JTR1489-42**
ZHF,ZJF) Ninja 17-18			18	**1212-0945**	42	**1210-1601**[7]
					43	**JTR1489-43**
					43	**1210-1602**[7]
ZX-10R (ZX1000 C1-C2) Ninja 04-05 520 conversión de paso de cadena	17/39	520x110	14	**1212-1217**	38	**JTR1478-38**
ZX-10R (ZX1000 D6F,D7F) Ninja 06-07 520 conversión de paso de cadena	17/40	520x108	15	**1212-1218**	40	**JTR1478-40**
ZX-10R (ZX1000 E8F,E9F, FAF) Ninja 08-10 520 conversión de paso de cadena	17/41	520x110	16	**1212-1219**	42	**JTR1478-42**
ZX-10R (ZX1000 JBF,JCF,JDF,JEF,JFF) Ninja 11-15 520 conversión de paso de cadena	17/39	520x112	17	**1212-1220**	43	**1210-0412**
ZX-10R (ZX1000 KBF,KCF,KDF,KEF,KFF) Ninja ABS 11-15 conversión de cadena 520	17/39	520x112				
ZX-10R (ZX1000 RGF, RGFA,RHF,RHFA) Ninja 16-17 520 conversión de paso de cadena	17/39	520x114				
ZX-10R (ZX1000 SGF,SGFA,SHF,SHFA) Ninja ABS 16-18 520 conversión de paso de cadena	17/39	520x114				
ZX1000 HDF,MEF,MFF			14	**1212-1217**	38	**JTR1478-38**
Ninja 1000 ABS			15	**1212-1218**	40	**JTR1478-40**
13-16 520			16	**1212-1219**	42	**JTR1478-42**
Conversión de paso de cadena			17	**1212-1220**	43	**1210-0412**
GPZ1100 (ZX1100 B1) 81	15/41	630x98	15	**JTF522-15**	32	**JTR501-32**
GPZ1100 (ZX1100 B2) 82	15/40	630x98			33	**JTR501-33**
					35	**JTR501-35**
					39	**JTR501-39**
					41	**JTR501-41**
GPZ1100 A1-A3 (ZX)	15/41	630x100	-	-	32	**JTR501-32**
Unitrack 83-85					33	**JTR501-33**
					35	**JTR501-35**
					39	**JTR501-39**
					41	**JTR501-41**
GPZ1100/ABS 95-98	17/45	530x112	17	**1212-0174**	44	**1210-0457**
			17	**1212-1239**[8]	45	**JTR502-45**
					47	**JTR502-47**
					48	**JTR502-48**
					49	**1210-0458**
					50	**JTR502-50**
Z1100 R1 84-86	15/41	630x98	15	**JTF522-15**	32	**JTR501-32**
					33	**JTR501-33**
					35	**JTR501-35**
					39	**JTR501-39**
					41	**JTR501-41**
ZR1100 A1-A4,B1	16/48	530x116	16	**JTF517-16**	44	**1210-0457**
Zephyr 91-97			17	**JTF517-17**	45	**JTR502-45**
			17	**1212-1272**[8]	47	**JTR502-47**
			18	**1212-0592**	48	**JTR502-48**
					49	**1210-0458**
					50	**JTR502-50**
ZR1100 (ZRX1100 C1-C4,D1) 97-00	17/45	530x110	17	**1212-0174**	44	**1210-0457**
			17	**1212-1239**[8]	45	**JTR502-45**
					47	**JTR502-47**
					48	**JTR502-48**
					49	**1210-0458**
					50	**JTR502-50**

[5] Corona trasera de aluminio, autolimpiante, ligera.
[7] Corona trasera "BK" endurecida por inducción y cincada en negro.
[8] Piñones delanteros "RB" amortiguados con goma.

PIÑONES Y CORONAS JT continúa en la siguiente página.

PIÑONES Y CORONAS JT (CONT.)

COMPATIBLE CON MODELO	RELACIÓN DE CAMBIO DE SERIE	CADENA DE SERIE	TAMAÑO PIÑÓN	PIÑÓN N.º	TAMAÑO CORONA	CORONA N.º
KAWASAKI (CONT.)						
ZZ-R1100 (ZX1100 C1-C3) 90-92	17/45	530x110	17	**1212-0190**	44	**1210-0457**
					45	**JTR502-45**
					47	**JTR502-47**
					48	**JTR502-48**
					49	**1210-0458**
					50	**JTR502-50**
ZZ-R1100 (ZX1100 D1-D5) 93-97	17/45	530x110	16	**JTF517-16**	44	**1210-0457**
ZZ-R1100 (ZX1100 D6-D7) 98-99	17/44	530x110	17	**JTF517-17**	45	**JTR502-45**
ZZ-R1100 (ZX1100 D8-D9) 00-01	17/45	530x110	17	**1212-1272**[8]	47	**JTR502-47**
ZZ-R1100 (ZX1100 D3-D6) (France) 95-98	17/44	530x110	18	**1212-0592**	48	**JTR502-48**
					49	**1210-0458**
					50	**JTR502-50**
ZRX1200/R/S 01-04	17/42	530x110	17	**1212-0174**	38	**JTR488-38**
			17	**1212-1239**[8]	41	**JTR488-41**
					42	**JTR488-42**
					44	**JTR488-44**
					45	**JTR488-45**
					46	**JTR488-46**
ZX-12R (ZX1200 A1,A2) Ninja 00-01	18/46	530x116	16	**JTF517-16**	38	**JTR488-38**
ZX-12R (ZX1200 B1,B2 B3,B4) Ninja 02-05	18/46	530x116	17	**JTF517-17**	41	**JTR488-41**
ZZ-R1200 (ZX1200 C1-C4) Ninja 02-05	17/44	530x112	17	**1212-1272**[8]	42	**JTR488-42**
			18	**1212-0592**	44	**JTR488-44**
					45	**JTR488-45**
					46	**JTR488-46**
ZX-14 (ZX1400 A6F,A7F, A8F) Ninja 06-08	17/41	530x116	16	**JTF517-16**	41	**1210-0699**
ZX-14 (ZX1400 C9F,CAF, CBF) Ninja 09-11	17/41	530x116	17	**JTF517-17**	41	**1210-1603**[7]
ZX-14 (ZX1400 ECF,EDF EDFA) Ninja 12-14	17/42	530x118	17	**1212-1272**[8]	42	**1210-1058**
ZX-14R (ZX1400 FDF, FDFA,FEFA,FFF,FFFA) Ninja ABS 13-15	17/42	530x118	18	**1212-0592**	42	**1210-1604**[7]
ZX-14R (ZX1400 HGF,HHF,HJF) Ninja ABS 16-18	17/42	530x118				
ZX-14R (ZX1400 JGF,JHF,JJF) Ninja ABS SE 16-18	17/42	530x118				
ZZR1400 B6F,B7F,D8F, D9F,DAF,DBF 06-10	17/41	530x116				
ZZR1400 CBF,ECF, EDF,EEF 11-14	17/42	530x118				
ZZR1400 DBF,FCF,FDF, FEF (ABS) 11-18	17/42	530x118				
ZZR1400 Special Edition 13	17/42	530x118				
ZZR1400 Performance 11-12	17/41	530x118				
ZZR1400 Performance Sport 15-18	17/41	530x118				
KREIDLER						
125 Enduro DD (QM125GY-2B (BSD)) 08-14	15/51	428x136	12	**JTF426-12**	35	**JTR269-35**
125 Enduro DD (QM125GY-2B (BSD)) (versión 80 kmh) 08-11	15/56	428x140	13	**JTF426-13**	36	**1210-0675**
			14	**JTF426-14**	39	**1210-0430**
			15	**1212-0795**	40	**1210-0695**
					41	**1210-0431**
					42	**1210-0432**
					43	**1210-0433**
					44	**1210-1854**
					45	**1210-1066**
					46	**1210-0434**
					47	**1210-0744**
					49	**1210-0086**
					50	**1210-0087**
					51	**1210-0764**
					52	**1210-1551**
					56	**1210-0088**

COMPATIBLE CON MODELO	RELACIÓN DE CAMBIO DE SERIE	CADENA DE SERIE	TAMAÑO PIÑÓN	PIÑÓN N.º	TAMAÑO CORONA	CORONA N.º
KREIDLER (CONT.)						
125 Mustang 98-00	16/-	428x126	13	**JTF259-13**	-	-
			14	**JTF259-14**		
			15	**JTF259-15**		
			16	**1212-0183**		
			17	**1212-0559**		
125 Street DD (QM125-2D) 09-13	15/51	428x136	12	**JTF426-12**	35	**JTR269-35**
125 Street DD (QM125-2D) (versión 80 kmh) 09-10	15/56	428x140	13	**JTF426-13**	36	**1210-0675**
125 Supermoto DD (QM125GY-2B (ASD)) 08-14	15/51	428x136	14	**JTF426-14**	39	**1210-0430**
125 Supermoto DD (QM125GY-2B (ASD)) (versión 80 kmh) 08-12	15/56	428x140	15	**1212-0795**	40	**1210-0695**
					41	**1210-0431**
					42	**1210-0432**
					43	**1210-0433**
					44	**1210-1854**
					45	**1210-1066**
					46	**1210-0434**
					47	**1210-0744**
					49	**1210-0086**
					50	**1210-0087**
					51	**1210-0764**
					52	**1210-1551**
					56	**1210-0088**
125 Supermoto DT 07-08	15/51	428x136	12	**JTF426-12**	47	**JTR809-47**
			13	**JTF426-13**	53	**JTR809-53**
			14	**JTF426-14**		
			15	**1212-0795**		
KTM						
125 Duke 11-13	14/45	520x112	12	**1212-1156**	39	**1210-0437**
200 Duke 12-14	14/43	520x118	13	**1212-1157**	41	**1210-0438**
			14	**1212-0932**	42	**1210-0439**
			15	**1212-1158**	44	**1210-0440**
					45	**1210-1067**
125 Duke 14-20	14/45	520x118	12	**1212-1156**	42	**1210-1708**[7]
125 RC 14-20	14/45	520x118	13	**1212-1157**	45	**1210-1709**[7]
200 Duke 15-18	14/42	520x118	14	**1212-0932**	45	**1211-2609**[10]
200 RC 14-18	14/42	520x118	15	**1212-1158**	45	**1211-2610**[11]
390 Duke 13-20	15/45	520x118	14	**1212-1571**	42	**1210-1708**[7]
390 RC 14-20	15/45	520x118	15	**1212-1308**	45	**1210-1709**[7]
390 RC R 18	15/45	520x118	15	**1212-1704**[8]	45	**1211-2609**[10]
390 Adventure 20	15/45	520x118			45	**1211-2610**[11]
400 Duke 95-96	16/42	520x	14	**JTF1902-14**	38	**JTR897-38**
620 Duke 95-98	17/38	520x	15	**JTF1902-15**	38	**1211-2676**[10]
620 SC Supermoto 00-01	17/40	520x118	15	**1212-1687**[8]	38	**1211-2626**
625 LC4 SC Supermoto 02	16/42	520x	16	**JTF1902-16**	40	**JTR897-40**
625 SMC 04	16/38	520x	16	**1212-1688**[8]	40	**1210-2472**
625 SMC 05-06	17/40	520x	17	**JTF1902-17**	40	**1211-2677**[10]
640 LC4 Duke II 00-03	17/38	520x	17	**1212-1689**[8]	40	**1211-2687**[11]
640 LC4 Duke II 04-06	17/42	520x			41	**1210-2416**
640 LC4 Super Moto 99-06	17/42	520x			41	**1211-2627**
660 SMC 03-04	16/38	520x			41	**1211-2628**[10]
660 SMC 05-06	17/40	520x			42	**JTR897-42**
690 Duke/R 08-18	16/40	520x			42	**1210-2461**[12]
690 SM 07	15/40	520x			42	**1211-2678**[10]
690 SM 08-09	17/40	520x			42	**1211-2688**[11]
690 SM R 08-09	16/40	520x			44	**1210-0727**
690 SM Ltd. Ed. 10	16/40	520x			45	**JTR897-45**
690 SMC 08-11	16/42	520x			45	**1210-2473**
690 SMC R 12-17	16/42	520x			45	**1211-2679**[10]
					45	**1211-2689**[11]
					46	**1210-2530**
					47	**1211-2680**[10]
					47	**1211-2690**[11]
					48	**1211-2681**[10]
					48	**1211-2691**[11]

[7] Corona trasera "BK" endurecida por inducción y cincada en negro.
[8] Piñones delanteros "RB" amortiguados con goma.
[10] Corona trasera RaceLite fabricada en aluminio de color negro.
[11] Corona trasera RaceLite fabricada en aluminio de color naranja.
[12] Piñón de acero autolimpiante.

PIÑONES Y CORONAS JT (CONT.)

COMPATIBLE CON MODELO	RELACIÓN DE CAMBIO DE SERIE	CADENA DE SERIE	TAMAÑO PIÑÓN	PIÑÓN N.º	TAMAÑO CORONA	CORONA N.º
KTM (CONT.)						
950 LC8 Adventure/ S 03-06	17/42	525x118	15	**1212-1159**	42	**1210-0104**
990 Adventure/S 05-09	16/42	525x118	16	**1212-0764**	42	**1210-1723**[7]
990 Adventure/R 10-12	17/42	525x118	16	**1212-1251**[8]	45	**1210-0668**
1090 Adventure/ R 17-18	17/42	525x118	17	**1212-0182**		
1190 Adventure/ R 13-16	17/42	525x118	17	**1212-1252**[8]		
1290 Superadventure 15-16	17/42	525x118				
1290 Superadventure R/S/T 18	17/42	525x118				
1290 Superduke 14-15	17/38	525x112	15	**1212-1159**	38	**1210-1710**
1290 Superduke R 16-20	17/38	525x112	16	**1212-0764**		
1290 Superduke GT 16-20	17/38	525x112	16	**1212-1251**[8]		
			17	**1212-0182**		
			17	**1212-1252**[8]		
950 LC8 Supermoto/ R 06-09	17/41	525x	15	**1212-1159**	37	**1210-0521**
990 Superduke/R 05-11	17/38	525x118	16	**1212-0764**	38	**1210-0522**
990 Superduke R 12	16/38	525x	16	**1212-1251**[8]	38	**1210-1721**[7]
990 Supermoto 08-10	17/41	525x	17	**1212-0182**	41	**1210-0523**
990 SM R/T 10-13	17/41	525x	17	**1212-1252**[8]	41	**1210-1722**[7]
1190 RC8 08-09	17/37	525x108			42	**1210-1369**
1190 RC8 10-11	17/38	525x				-
1190 RC8 R 11-15	17/38	525x108				
1190 RC8 R/Red Bull/ Akropovic Ltd. Ed. 10	17/37	525x				
1190 RC8 R Track 11-13	17/38	525x108				
KYMCO						
125 Hipster 01-04	16/41	428x124	14	**1212-0560**	35	**JTR269-35**
125 Pulsar 01-05	15/39	428x126	15	**1212-0561**	36	**1210-0675**
125 Pulsar II 08-10	15/41	428x	16	**1212-0562**	39	**1210-0430**
125 Stryker (On Road) 99-03	16/46	428x126	17	**1212-0563**	40	**1210-0695**
125 Zing 97-01	16/41	428x124			41	**1210-0431**
					42	**1210-0432**
					43	**1210-0433**
					44	**1210-1854**
					45	**1210-1066**
					46	**1210-0434**
					47	**1210-0744**
					49	**1210-0086**
					50	**1210-0087**
					51	**1210-0764**
					52	**1210-1551**
					56	**1210-0088**
125 Quannon 06-07	15/42	428x	14	**1212-1146**	-	-
			15	**1212-0544**		
			16	**1212-0800**		
			17	**1212-0545**		
250 Venox 04-09	14/39	520x110	14	**1212-0530**	39	**1210-0392**
MALAGUTI						
125 X3M Motard 07-08	14/48	428x	12	**1212-0215**	48	**1210-0750**
			13	**JTF1263-13**		
			14	**JTF1263-14**	50	**1210-0760**
			15	**JTF1263-15**	50	**1210-1564**[7]
			16	**JTF1263-16**	51	**1210-1131**
			17	**1212-0804**	52	**1210-1132**
					54	**1210-0773**
					56	**1210-1349**
MOTOR HISPANIA						
125 Duna Enduro/ Trail/SM 09-10	14/52	428x128	13	**1212-1222**	48	**1210-0750**
			14	**1212-0785**		
			15	**1212-1315**	50	**1210-0760**
					50	**1210-1564**[7]
					51	**1210-1131**
					52	**1210-1132**
					54	**1210-0773**
					56	**1210-1349**
125 MH7 LC 09-10	14/52	428x128	13	**1212-0121**	-	-
			14	**1212-0789**		
125 MH7 AC 09-10	14/48	428x126	13	**1212-1222**	-	-
			14	**1212-0785**		
			15	**1212-1315**		
125 RX R 09-10	14/52	428x128	13	**1212-0121**	-	-
125 KN1 10-	14/52	428x122	14	**1212-0789**		
MUZ						
600 Sport Cup (Francia) 97-98	15/39	520x108	14	**1212-0598**	-	-
			15	**1212-0191**		
			15	**1212-1279**[8]		
660 Baghira 97-03	15/45	520x116	14	**1212-0598**	39	**1210-0491**
660 Mastiff 97-03	15/43	520x110	15	**1212-0191**	40	**JTR857-40**
			15	**1212-1279**[8]	41	**JTR857-41**
					42	**JTR857-42**
					43	**JTR857-43**
					45	**JTR857-45**
					45	**1210-1703**[7]
					46	**1210-0739**
					47	**1210-0492**
					47	**1210-1704**[7]
660 Scorpion Replica 95-99	15/39	520x108	14	**1212-0598**	-	-
660 Scorpion Sport 95-99	15/39	520x108	15	**1212-0191**		
660 Scorpion Tour 95-02	15/43	520x114	15	**1212-1279**[8]		
660 Scorpion T raveller 95-02	15/43	520x108				
660 Tour (France) 97-98	15/43	520x110				
660 Trouper (France) 97-98	15/39	520x108				
1000 S 03	17/43	530x108	-	-	38	**1210-0678**
1000 SF 05	16/45	530x			39	**JTR479-39**
					41	**JTR479-41**
					42	**1210-0708**
					43	**JTR479-43**
					44	**JTR479-44**
					45	**1210-0090**
					45	**1210-1665**[7]
					46	**1210-0454**
					46	**1210-1666**[7]
					48	**1210-0091**
					48	**1210-1804**[7]
PEUGEOT						
110 Vox 13	14/36	428x	14	**1212-0787**	36	**1210-0674**
			15	**1212-0793**		
125 XPS CT 06	14/48	428x124	12	**1212-0215**	48	**1210-0750**
			13	**JTF1263-13**		
			14	**JTF1263-14**	50	**1210-0760**
			15	**JTF1263-15**	50	**1210-1564**[7]
			16	**JTF1263-16**	51	**1210-1131**
			17	**1212-0804**	52	**1210-1132**
					54	**1210-0773**
					56	**1210-1349**
RIEJU						
125 Marathon Pro 09-15	14/56	428x136	13	**1212-1222**	-	-
125 Marathon Pro Supermotard 09-15	14/56	428x136	14	**1212-0785**		
			15	**1212-1315**		
125 RS2 Matrix/ Naked/Pro 06-09	14/46	428x126	12	**1212-0215**	46	**1210-0734**
			13	**JTF1263-13**		
			14	**JTF1263-14**		
			15	**JTF1263-15**		
			16	**JTF1263-16**		
			17	**1212-0804**		
125 RS3/Naked 10-13	14/48	428x128	12	**1212-0215**	48	**1210-0750**
125 SMX 05-08	14/48	428x126	13	**JTF1263-13**		
125 Tango/ Tango Pro 06-09	14/48	428x126	14	**JTF1263-14**	50	**1210-0760**
			15	**JTF1263-15**	50	**1210-1564**[7]
			16	**JTF1263-16**	51	**1210-1131**
			17	**1212-0804**	52	**1210-1132**
					54	**1210-0773**
					56	**1210-1349**
SUZUKI						
GT80 E,X3 81-82	14/40	428x110	12	**JTF428-12**	38	**1210-0681**
GT80 L,X 81-82	14/38	428x110	13	**JTF428-13**	40	**JTR802-40**
			14	**JTF428-14**	42	**JTR802-42**
					43	**1210-1806**
					46	**1210-1809**

[7] Corona trasera "BK" endurecida por inducción y cincada en negro.
[8] Piñones delanteros "RB" amortiguados con goma.

PIÑONES Y CORONAS JT continúa en la siguiente página.

PIÑONES Y CORONAS JT (CONT.)

COMPATIBLE CON MODELO	RELACIÓN DE CAMBIO DE SERIE	CADENA DE SERIE	TAMAÑO PIÑÓN	PIÑÓN N.º	TAMAÑO CORONA	CORONA N.º
SUZUKI (CONT.)						
RG80 C-F/M Gamma NC11A Germany) 85-94	15/49	428x130	13	**1212-1554**	41	**1210-0470**
RG80 Gamma 86-87	14/47	428x132	14	**1212-1555**	42	**1210-0103**
RG80 88-93	14/48	428x130	15	**1212-1556**	43	**1210-0471**
					47	**1210-0472**
					48	**1210-0473**
					49	**1210-0474**
TS80 ER,X,Z 81-82	14/42	428x114	12	**JTF428-12**	38	**1210-0681**
TS80 ER,X,Z (Germany) 81-82	14/41	428x114	13	**JTF428-13**	40	**JTR802-40**
TS80 ER,X,Z	14/45	428x112	14	**JTF428-14**	42	**JTR802-42**
(Francia) 81-82					43	**1210-1806**
					46	**1210-1809**
TSX80 E,G (TS80X) 84-85	14/42	428x120	13	**1212-1554**	38	**1210-0681**
TSX80 R-E,G,H (TS80X) (France) 84-87	14/43	428x122	14	**1212-1555**	40	**JTR802-40**
RV90 M,A,B 73-77	15/46	428x110	15	**1212-1556**	42	**JTR802-42**
A100 todos	14/37	428x108			43	**1210-1806**
GP100 C,UC 78-80	15/46	428x120			46	**1210-1809**
GP100 N,UN 79-80	15/46	428x120				
GP100 UX,X,D,ED	15/46	428x120				
GP100 UX	15/42	428x118				
GP100 ED,UD	15/42	428x118				
TS100 73-77	14/44	428x114	13	**1212-0582**	47	**JTR809-47**
TS100 K,L,M 77-79	13/49	428x124	14	**1212-0583**	53	**JTR809-53**
TS100 ER-N,T,X 79-82	14/44	428x114				
TS100 ERZ 82-84	14/44	428x118	13	**1212-0582**		
TS100 ERZ 82-84	14/45	428x120	14	**1212-0583**		
DR-Z110 03-05	14/33	420x86	13	**1212-0223**	29	**1210-2529**
			14	**1212-0224**	33	**1212-0241**
			15	**1212-0225**		-
			16	**1212-1292**		
B120 71-77	14/31	428x106	13	**1212-1554**	41	**1210-0470**
			14	**1212-1555**	42	**1210-0103**
			15	**1212-1556**	43	**1210-0471**
					47	**1210-0472**
					48	**1210-0473**
					49	**1210-0474**
RGV120 (Grecia)	13/42	428x126	12	**JTF428-12**	38	**1210-0681**
			13	**JTF428-13**	40	**JTR802-40**
			14	**JTF428-14**	42	**JTR802-42**
					43	**1210-1806**
					46	**1210-1809**
DR125 S (SF42A) 80-85	14/47	428x122	12	**JTF426-12**	47	**JTR809-47**
			13	**JTF426-13**	53	**JTR809-53**
			14	**JTF426-14**		
			15	**1212-0795**		
DR125 S Raider (SF44A) 85-94	16/53	428x134	14	**1212-0767**	47	**JTR809-47**
DR125 SE 94-00	16/53	428x134	15	**1212-1224**	53	**JTR809-53**
			16	**JTF409-16**		
DR125 SM 08-13	16/50	428x130	12	**1212-0215**	50	**1210-0762**
			13	**JTF1263-13**		
			14	**JTF1263-14**		
			15	**JTF1263-15**		
			16	**JTF1263-16**		
			17	**1212-0804**		
GN125 92-98	14/42	428x114	12	**JTF426-12**	41	**1210-0470**
GN125 NF41A (France) 92-98	14/41	428x114	13	**JTF426-13**	42	**1210-0103**
GN125 R	12/42	428x114	14	**JTF426-14**	43	**1210-0471**
(versión 80 kmh)			15	**1212-0795**	47	**1210-0472**
(Alemania) 94-96					48	**1210-0473**
					49	**1210-0474**
GN125	14/41	428x124	13	**1212-0784**	41	**1210-0470**
(Alemania) 97-99			14	**1212-0579**	42	**1210-0103**
			15	**1212-0580**	43	**1210-0471**
					47	**1210-0472**
					48	**1210-0473**
					49	**1210-0474**
GN125 99-00	14/42	428x124	12	**JTF426-12**	41	**1210-0470**
			13	**JTF426-13**	42	**1210-0103**
			14	**JTF426-14**	43	**1210-0471**
			15	**1212-0795**	47	**1210-0472**
					48	**1210-0473**
					49	**1210-0474**

COMPATIBLE CON MODELO	RELACIÓN DE CAMBIO DE SERIE	CADENA DE SERIE	TAMAÑO PIÑÓN	PIÑÓN N.º	TAMAÑO CORONA	CORONA N.º
SUZUKI (CONT.)						
GP125 todos 80-89	15/41	428x118	13	**1212-1554**	41	**1210-0470**
			14	**1212-1555**	42	**1210-0103**
			15	**1212-1556**	43	**1210-0471**
					47	**1210-0472**
					48	**1210-0473**
					49	**1210-0474**
GS125 (freno de tambor) 79-82	14/42	428x116	12	**JTF426-12**	41	**1210-0470**
GS125 ES (freno de disco) 83-96	14/43	428x116	13	**JTF426-13**	42	**1210-0103**
GS125 ES 97-00	14/43	428x124	14	**JTF426-14**	43	**1210-0471**
			15	**1212-0795**	47	**1210-0472**
					48	**1210-0473**
					49	**1210-0474**
GS125 (Alemania) 97-98	14/43	428x	13	**1212-0784**	41	**1210-0470**
			14	**1212-0579**	42	**1210-0103**
			15	**1212-0580**	43	**1210-0471**
					47	**1210-0472**
					48	**1210-0473**
					49	**1210-0474**
GSX-R125 17-18	14/45	428x122	13	**1212-1554**	45	**1210-2415**
GSX-S125 17-18	14/45	428x122	14	**1212-1555**		
			15	**1212-1556**		
GT125 M	14/47	428x124			41	**1210-0470**
			13	**1212-1554**	42	**1210-0103**
			14	**1212-1555**	43	**1210-0471**
			15	**1212-1556**	47	**1210-0472**
					48	**1210-0473**
					49	**1210-0474**
GT125 A,B,C,N,L 74-81	13/50	428x122	13	**1212-0582**	41	**1210-0470**
			14	**1212-0583**	42	**1210-0103**
					43	**1210-0471**
					47	**1210-0472**
					48	**1210-0473**
					49	**1210-0474**
GZ125 Marauder 98-11	15/45	428x132	13	**1212-0784**	45	**1212-0126**
GZ125 Marauder (versión 80 kmh)	14/45	428x132	14	**1212-0579**		
(Alemania) 98-06			15	**1212-0580**		
RG125 UC-G,H,J,K,L,	15/42	428x128	13	**1212-1554**	41	**1210-0470**
M,N (12BHP) 86-92			14	**1212-1555**	42	**1210-0103**
			15	**1212-1556**	43	**1210-0471**
					47	**1210-0472**
					48	**1210-0473**
					49	**1210-0474**
RG125 FU-N,P,R Wolf	16/47	428x130	14	**1212-0587**	56	**1210-0417**
(NF13B,E) 92-94			15	**1212-0588**		
			16	**1212-0801**		
RG125 FU-N,P,R Wolf (NF13B,E) 92-94 520 conversión de paso de cadena	14/41	520x	12	**JTF422-12**	40	**JTR1825-40**
			14	**JTF422-14**	41	**JTR1825-41**
					42	**1210-0704**
					48	**1210-0751**
RG125 FU-N Race Replica 92	16/47	428x130	14	**1212-0587**	56	**1210-0417**
RG125 FU-P,R,S,T	16/47	428x132	15	**1212-0588**		
Race Replica 93-96			16	**1212-0801**		
RV125	15/50	428x124	13	**1212-1554**	41	**1210-0470**
			14	**1212-1555**	42	**1210-0103**
			15	**1212-1556**	43	**1210-0471**
					47	**1210-0472**
					48	**1210-0473**
					49	**1210-0474**
RV125 K3-K6 Van Van 03-06	15/51	428x134	13	**1212-1554**	49	**1210-0757**
RV125 K7-K9,L0-L3	15/49	428x134	14	**1212-1555**	51	**1210-0414**
Van Van 07-16			15	**1212-1556**		
TS125 K,L,M,A,B,C 73-77	15/50	428x118	13	**1212-1554**	47	**JTR809-47**
TS125 C,ER-N,T,X 78-82	15/44	428x114	14	**1212-1555**	53	**JTR809-53**
			15	**1212-1556**		
TS125 ERZ 82-84	15/45	428x118	13	**1212-1554**		
			14	**1212-1555**		
			15	**1212-1556**		
TSX125 LC (TS125X)	14/50	428x126	13	**1212-0582**	50	**1210-0762**
Todos los modelos 84-91			14	**1212-0583**		
TSR125 (TS125RK)	17/50	428x130	14	**1212-0587**	50	**1210-0762**
SF15A 89			15	**1212-0588**		
			16	**1212-0801**		

PIÑONES Y CORONAS JT (CONT.)

COMPATIBLE CON MODELO	RELACIÓN DE CAMBIO DE SERIE	CADENA DE SERIE	TAMAÑO PIÑÓN	PIÑÓN N.º	TAMAÑO CORONA	CORONA N.º
SUZUKI (CONT.)						
TSR125 (TS125R-L,M,N, P,R,S,T) SF15A 90-96	15/50	428x130	13	**1212-1554**	50	**1210-0762**
			14	**1212-1555**		
			15	**1212-1556**		
TSR125(TS125R-L/R) (SF15A) 90-94 520 conversión de paso de cadena	Dic-39	520x106	12	**JTF422-12**	39	**1210-0688**
			14	**JTF422-14**	41	**JTR808-41**
					43	**1210-0716**
					44	**JTR808-44**
					47	**1210-1685**[7]
					47	**1210-2517**[12]
					49	**1210-2450**[12]
TU125 XT 99-00	14/41	428x114	13	**1212-0784**	41	**1210-0470**
			14	**1212-0579**	42	**1210-0103**
			15	**1212-0580**	43	**1210-0471**
					47	**1210-0472**
					48	**1210-0473**
					49	**1210-0474**
VL125 Intruder LC 00-07	14/56	428x142	13	**1212-0784**	56	**1210-0417**
			14	**1212-0579**		
			15	**1212-0580**		
GT185 74-79	14/38	520x102	12	**JTF422-12**	-	-
			14	**JTF422-14**		
TS185 todos 79-84	Dic-39	520x96	12	**JTF422-12**	39	**JTR811-39**
			14	**JTF422-14**	45	**JTR811-45**
DR200 S 86-91	15SC/46	520x112	11	**JTF432-11**	39	**JTR811-39**
DR200 S 15-18	15SC/45	520x112	12	**JTF432-12**	45	**JTR811-45**
DR200 SE 96-15			13	**1212-0517**[4]		
			14	**1212-0518**[4]		
			15	**1212-0519**[4]		
GT200 EX (X5) 79-82	Dic-35	520x98	12	**JTF422-12**	-	-
SB200 N,X 79-81	Dic-35	520x98	14	**JTF422-14**		
TSR200 (TS200 RM,RP) (SH12A) 90-92	15/39	520x106	15	**1212-1701**	39	**1210-0688**
					41	**JTR808-41**
					43	**1210-0716**
					44	**JTR808-44**
					47	**1210-1685**[7]
					47	**1210-2517**[12]
					49	**1210-2450**[12]
RV200 16-19	15/46	520x114	15	**1212-1701**	46	**1210-2459**
DR250 S 90-93	13SC/49	520x112	11	**JTF432-11**	41	**1210-0701**
			12	**JTF432-12**	42	**JTR822-42**
			13	**1212-0517**[4]	43	**JTR822-43**
			14	**1212-0518**[4]	44	**1210-0725**
			15	**1212-0519**[4]	44	**1211-2596**[10]
					45	**1210-0658**
					45	**1211-2597**[10]
					46	**1212-0242**
					47	**1210-0659**
					48	**1212-0243**
					48	**1211-2672**[10]
					49	**JTR822-49**
					49	**1211-2598**[10]
					52	**1211-0905**[5]
					52	**1212-0245**
DR250 S (SJ41A) 82-87	14/42	520x106	13	**JTF434-13**	42	**JTR820-42**
			14	**1212-0788**		
			15	**JTF434-15**		
			16	**JTF434-16**		
DR-Z250 01-07	13SC/49	520x112	11	**JTF432-11**	39	**1210-0688**
			12	**JTF432-12**	41	**JTR808-41**
			13	**1212-0517**[4]	43	**1210-0716**
			14	**1212-0518**[4]	44	**JTR808-44**
			15	**1212-0519**[4]	47	**1210-1685**[7]
					47	**1210-2517**[12]
					49	**1210-2450**[12]
GF250 D 88	13/45	520x106	13	**JTF434-13**	40	**JTR1825-40**
			14	**1212-0788**	41	**JTR1825-41**
			15	**JTF434-15**	42	**1210-0704**
			16	**JTF434-16**	48	**1210-0751**
GN250 todos 82-99	15/41	520x100	13	**JTF434-13**	41	**1210-0475**
			14	**1212-0788**		
			15	**JTF434-15**		
			16	**JTF434-16**		
GS250 79-80	14/47	520x106	14	**1212-0228**	-	-
GSX250 80-82	14/47	520x104				
GSX250 82-84	14/47	520x110				

COMPATIBLE CON MODELO	RELACIÓN DE CAMBIO DE SERIE	CADENA DE SERIE	TAMAÑO PIÑÓN	PIÑÓN N.º	TAMAÑO CORONA	CORONA N.º
SUZUKI (CONT.)						
GT250 (X7) 79-85	15/41	520x102	-	-	41	**1210-0475**
GW250 L2,L3,L4,L5,L6 Inazuma 12-16	14/46	520x116	14	**1212-1238**[8]	39	**JTR823-39**
GW250 L5,L6 Inazuma F 15-16	14/46	520x116			39	**1210-1692**[7]
GW250 L5,L6 Inazuma Z 15-16	14/46	520x116			46	**1210-0738**
GSX250 R 17-18	14/46	520x116				
GZ250 Marauder 99-00	15/41	520x110	13	**JTF434-13**	41	**1210-0475**
GZ250 Marauder 04-10	15/41	520x110	14	**1212-0788**		
GZ250 10-11	15/41	520x110	15	**JTF434-15**		
			16	**JTF434-16**		
RG250 FG,CH,FH,FCH Gamma 86-88	14/39	520x110	13	**1212-0589**	41	**1210-0475**
RG250 WD,WE Gamma 83-84	14/37	520x110	14	**1212-0590**		
			15	**1212-0796**		
RGV250 K,L Wolf (VJ21A) 89-90	15/46	520x114	13	**1212-0589**	-	-
			14	**1212-0590**		
			15	**1212-0796**		
RGV250 M,N,P,R,S,T (VJ22B) 91-96	14/43	520x114	13	**1212-0589**	41	**1210-0701**
			14	**1212-0590**	42	**JTR822-42**
			15	**1212-0796**	43	**JTR822-43**
					44	**1210-0725**
					44	**1211-2596**[10]
					45	**1210-0658**
					45	**1211-2597**[10]
					46	**1212-0242**
					47	**1210-0659**
					48	**1212-0243**
					48	**1211-2672**[10]
					49	**JTR822-49**
					49	**1211-2598**[10]
					52	**1211-0905**[5]
					52	**1212-0245**
RGV250 (Grecia)	14SC/46	520x112	11	**JTF432-11**	41	**1210-0701**
			12	**JTF432-12**	42	**JTR822-42**
			13	**1212-0517**[4]	43	**JTR822-43**
			14	**1212-0518**[4]	44	**1210-0725**
			15	**1212-0519**[4]	44	**1211-2596**[10]
					45	**1210-0658**
					45	**1211-2597**[10]
					46	**1212-0242**
					47	**1210-0659**
					48	**1212-0243**
					48	**1211-2672**[10]
					49	**JTR822-49**
					49	**1211-2598**[10]
					52	**1211-0905**[5]
					52	**1212-0245**
TSX250 LC (TS250X-E,F,G,H,J,K) (SJ11D) 85-90	13SC/48	520x112	11	**JTF432-11**	42	**JTR828-42**
			12	**JTF432-12**	46	**JTR828-46**
			13	**1212-0517**[4]	47	**1210-0477**
			14	**1212-0518**[4]	48	**1210-0478**
			15	**1212-0519**[4]	50	**JTR828-50**
TU250 X 98-00	15/41	520x110	13	**JTF434-13**	41	**1210-0475**
			14	**1212-0788**		
			15	**JTF434-15**		
			16	**JTF434-16**		
TU250 X 09-18	15/43	520x108	13	**JTF434-13**	41	**1210-0475**
			14	**1212-0788**		
			15	**JTF434-15**		
			16	**JTF434-16**		
VL250 Intruder LC 00-04	15/43	520x114	13	**JTF434-13**	40	**JTR1825-40**
			14	**1212-0788**	41	**JTR1825-41**
			15	**JTF434-15**	42	**1210-0704**
			16	**JTF434-16**	48	**1210-0751**
V-Strom 250 17-20	14/47	520x	14	**1212-1238**[8]	-	-

[4] Piñón o corona ligera, autolimpiante.
[5] Corona trasera de aluminio, autolimpiante, ligera.
[7] Corona trasera "BK" endurecida por inducción y cincada en negro.
[8] Piñones delanteros "RB" amortiguados con goma.
[10] Corona trasera RaceLite fabricada en aluminio de color negro.
[12] Piñón de acero autolimpiante.

PIÑONES Y CORONAS JT continúa en la siguiente página.

PIÑONES Y CORONAS JT (CONT.)

COMPATIBLE CON MODELO	RELACIÓN DE CAMBIO DE SERIE	CADENA DE SERIE	TAMAÑO PIÑÓN	PIÑÓN N.º	TAMAÑO CORONA	CORONA N.º
SUZUKI (CONT.)						
DR350 S-L,M,N,P (SK42B) 90-93	14SC/43	520x108	11	**JTF432-11**	41	**1210-0701**
DR350 SE-R,S 94-95	15SC/41	520x110	12	**JTF432-12**	42	**JTR822-42**
			13	**1212-0517**[4]	43	**JTR822-43**
			14	**1212-0518**[4]	44	**1210-0725**
			15	**1212-0519**[4]	44	**1211-2596**[10]
					45	**1210-0658**
					45	**1211-2597**[10]
					46	**1212-0242**
					47	**1210-0659**
					48	**1212-0243**
					48	**1211-2672**[10]
					49	**JTR822-49**
					49	**1211-2598**[10]
					52	**1211-0905**[5]
					52	**1212-0245**
DR350 SE-T 96	15SC/41	520x108	11	**JTF432-11**	39	**1210-0688**
DR350 SE-V,W 97-98	15SC/43	520x108	12	**JTF432-12**	41	**JTR808-41**
DR350 SE-X 99	15SC/44	520x110	13	**1212-0517**[4]	43	**1210-0716**
			14	**1212-0518**[4]	44	**JTR808-44**
			15	**1212-0519**[4]	47	**1210-1685**[7]
					47	**1210-2517**[12]
					49	**1210-2450**[12]
SP370 C,N 77-80	15/42	520x102	13	**JTF434-13**	42	**JTR820-42**
			14	**1212-0788**		
			15	**JTF434-15**		
			16	**JTF434-16**		
GT380 (Francia)	14/42	530x98	16	**JTF424-16**	42	**JTR814-42**
					45	**JTR814-45**
					50	**JTR814-50**
DR400 S-T,X,Z 80-83	16/44	520x108	13	**JTF434-13**	41	**1210-0701**
			14	**1212-0788**	42	**JTR822-42**
			15	**JTF434-15**	43	**JTR822-43**
			16	**JTF434-16**	44	**1210-0725**
					44	**1211-2596**[10]
					45	**1210-0658**
					45	**1211-2597**[10]
					46	**1212-0242**
					47	**1210-0659**
					48	**1212-0243**
					48	**1211-2672**[10]
					49	**JTR822-49**
					49	**1211-2598**[10]
					52	**1211-0905**[5]
					52	**1212-0245**
DR-Z400 E 00-07	14SC/47	520x112	11	**JTF432-11**	39	**1210-0688**
DR-Z400 S 00-18	15SC/44	520x112	12	**JTF432-12**	41	**JTR808-41**
DR-Z400 SM 05-18	15SC/41	520x110	13	**1212-0517**[4]	43	**1210-0716**
			14	**1212-0518**[4]	44	**JTR808-44**
			15	**1212-0519**[4]	47	**1210-1685**[7]
					47	**1210-2517**[12]
					49	**1210-2450**[12]
GN400 TT ,D,LX 80-82	16/37	520x98	13	**JTF434-13**	40	**JTR1825-40**
			14	**1212-0788**	41	**JTR1825-41**
			15	**JTF434-15**	42	**1210-0704**
			16	**JTF434-16**	48	**1210-0751**
GS400 B,C,EC,EN 77-79	16/45	530x104	13	**JTF513-13**	42	**JTR814-42**
GS400 F 77-78	15/42	530x104	14	**JTF513-14**	45	**JTR814-45**
GS400 LX 80	16/41	530x102	15	**JTF513-15**	50	**JTR814-50**
GS400 LT 81	16/43	530x102	15	**1212-1267**[8]		
			16	**JTF513-16**		
			16	**1212-1268**[8]		
			17	**JTF513-17**		
			17	**1212-1269**[8]		
			18	**1212-0188**		
			18	**1212-1270**[8]		
GSF400 L,M,N Bandit GK75B 90-92	14/47	525x114	14	**JTF433-14**	44	**1210-0468**
GSF400 P,R Bandit 93-94	14/46	525x114			45	**1210-0100**
					45	**1210-1681**[7]
					46	**1210-0101**
					47	**1210-0102**
					48	**1210-0469**
					48	**1210-1682**[7]

COMPATIBLE CON MODELO	RELACIÓN DE CAMBIO DE SERIE	CADENA DE SERIE	TAMAÑO PIÑÓN	PIÑÓN N.º	TAMAÑO CORONA	CORONA N.º
SUZUKI (CONT.)						
GSX400 E,S (T,X) (Alemania) 80-81	15/44	530x110	13	**JTF513-13**	42	**JTR814-42**
GSX400 (2 cil.) (Francia) 84	16/44	530x110	14	**JTF513-14**	45	**JTR814-45**
GSX400 GK51/53C 82-87	16/45	530x110	15	**JTF513-15**	50	**JTR814-50**
GSX400 ES,ET,EX (2 cil.) 80-83	15/44	530x104	15	**1212-1267**[8]		
			16	**JTF513-16**		
			16	**1212-1268**[8]		
			17	**JTF513-17**		
			17	**1212-1269**[8]		
			18	**1212-0188**		
			18	**1212-1270**[8]		
GSX400 FWS D (GK71A) 83-84	15/46	530x112	-	-	38	**JTR816-38**
GSX400 FX,FZ, FD,FE 81-86	15/43	530x104			42	**JTR816-42**
					43	**JTR816-43**
					44	**JTR816-44**
					45	**JTR816-45**
					45	**1210-1691**[7]
					46	**JTR816-46**
					47	**JTR816-47**
					48	**JTR816-48**
					50	**JTR816-50**
					52	**JTR816-52**
GSX400 TX 81-85	16/43	530x104	13	**JTF513-13**	42	**JTR814-42**
			14	**JTF513-14**	45	**JTR814-45**
			15	**JTF513-15**	50	**JTR814-50**
			15	**1212-1267**[8]		
			16	**JTF513-16**		
			16	**1212-1268**[8]		
			17	**JTF513-17**		
			17	**1212-1269**[8]		
			18	**1212-0188**		
			18	**1212-1270**[8]		
SP400 80	15/42	520x102	13	**JTF434-13**	42	**JTR820-42**
			14	**1212-0788**		
			15	**JTF434-15**		
			16	**JTF434-16**		
GS425 N,EL,EN 79-80	16/45	530x104	13	**JTF513-13**	42	**JTR814-42**
GS450 E/S-T,X 80-82	16/45	530x104	14	**JTF513-14**	45	**JTR814-45**
GS450 E/S-E,F, G,H,J 84-88	16/45	530x110	15	**JTF513-15**	50	**JTR814-50**
GS450 L 84-87	16/42	530x108	15	**1212-1267**[8]		
			16	**JTF513-16**		
			16	**1212-1268**[8]		
			17	**JTF513-17**		
			17	**1212-1269**[8]		
			18	**1212-0188**		
			18	**1212-1270**[8]		
DR500 S 81-83	15/45	520x106	13	**JTF434-13**	40	**JTR1825-40**
			14	**1212-0788**	41	**JTR1825-41**
			15	**JTF434-15**	42	**1210-0704**
			16	**JTF434-16**	48	**1210-0751**
GS500 E-K,L,M, N,P (2 cil.) 88-93	16/39	520x112	12	**1212-0520**[4]	39	**JTR823-39**
			13	**1212-0521**[4]	39	**1210-1692**[7]
			14	**1212-0522**[4]	46	**1210-0738**
			15	**JTF565-15**		
			15	**1212-1277**[8]		
			16	**JTF565-16**		
			16	**1212-1278**[8]		
			17	**1212-1321**		
GS500 E-R,S,T,V,W (2 cil.) 94-98	16/39	520x112	13	**1212-0681**	39	**JTR823-39**
GS500 E-X,Y,K1,K2,K3, K4,K5,K6,K7 99-07	16/39	520x110	14	**JTF516-14**	39	**1210-1692**[7]
GS500 F-K4,K5,K6,K7, K8,K9,L0 04-10	16/39	520x110	15	**JTF516-15**	46	**1210-0738**
			16	**1212-0189**		
			16	**1212-1271**[8]		

[4] Piñón o corona ligera, autolimpiante.
[5] Corona trasera de aluminio, autolimpiante, ligera.
[7] Corona trasera "BK" endurecida por inducción y cincada en negro.
[8] Piñones delanteros "RB" amortiguados con goma.
[10] Corona trasera RaceLite fabricada en aluminio de color negro.
[12] Piñón de acero autolimpiante.

PIÑONES Y CORONAS JT (CONT.)

COMPATIBLE CON MODELO	RELACIÓN DE CAMBIO DE SERIE	CADENA DE SERIE	TAMAÑO PIÑÓN	PIÑÓN N.º	TAMAÑO CORONA	CORONA N.º
SUZUKI (CONT.)						
RG500 Gamma HM31A 86-89	16/40	530x106	13	**JTF513-13**	-	-
			14	**JTF513-14**		
			15	**JTF513-15**		
			15	**1212-1267**[8]		
			16	**JTF513-16**		
			16	**1212-1268**[8]		
			17	**JTF513-17**		
			17	**1212-1269**[8]		
			18	**1212-0188**		
			18	**1212-1270**[8]		
GS550 B,N (freno de tambor) 77-79	15/50	530x110	13	**JTF513-13**	42	**JTR814-42**
			14	**JTF513-14**	45	**JTR814-45**
			15	**JTF513-15**	50	**JTR814-50**
			15	**1212-1267**[8]		
			16	**JTF513-16**		
			16	**1212-1268**[8]		
			17	**JTF513-17**		
			17	**1212-1269**[8]		
			18	**1212-0188**		
			18	**1212-1270**[8]		
GS550 EC,EN,ET (freno de disco) 78-82	15/50	530x110	13	**JTF513-13**	38	**JTR816-38**
GS550 LN,LT,LX Chopper 79-81	15/50	530x110	14	**JTF513-14**	42	**JTR816-42**
GS550 M-X,Z Katana 81-82	15/50	530x112	15	**JTF513-15**	43	**JTR816-43**
GSX550 ED,EE,ES,EF, EG,EU 83-87	14/46	530x112	15	**1212-1267**[8]	44	**JTR816-44**
			16	**JTF513-16**	45	**JTR816-45**
			16	**1212-1268**[8]	45	**1210-1691**[7]
			17	**JTF513-17**	46	**JTR816-46**
			17	**1212-1269**[8]	47	**JTR816-47**
			18	**1212-0188**	48	**JTR816-48**
			18	**1212-1270**[8]	50	**JTR816-50**
					52	**JTR816-52**
GT550 K,L,M 72-75	16/36	530x108	16	**JTF424-16**	42	**JTR814-42**
					45	**JTR814-45**
					50	**JTR814-50**
DR600 S-SU,R,RU, F, G,H,J (SN41A) 85-89	16/42	520x108	15	**JTF437-15**	42	**JTR828-42**
			16	**JTF437-16**	46	**JTR828-46**
					47	**1210-0477**
					48	**1210-0478**
					50	**JTR828-50**
GSF 600 Bandit/S 95-99	15/47	530x110	13	**JTF513-13**	42	**JTR829-42**
GSF 600/S Bandit 00-04	15/47	530x112	14	**JTF513-14**	43	**JTR829-43**
			15	**JTF513-15**	44	**1210-0726**
			15	**1212-1267**[8]	45	**JTR829-45**
			16	**JTF513-16**	45	**1210-1694**[7]
			16	**1212-1268**[8]	46	**JTR829-46**
			17	**JTF513-17**	47	**JTR829-47**
			17	**1212-1269**[8]	47	**1210-1695**[7]
			18	**1212-0188**	48	**JTR829-48**
			18	**1212-1270**[8]		
GSR600 K6,K7,K8, K9,L0 06-10	16/48	525x114	14	**1212-0594**	40	**1210-1356**
GSR600 B Yoshimura 10	16/48	525x114	14	**1212-1273**[8]	41	**1210-0076**
			15	**JTF520-15**	41	**1210-1605**[7]
			15	**1212-1274**[8]	42	**JTR1792-42**
			16	**JTF520-16**	42	**1211-1735**[5]
			16	**1212-1275**[8]	42	**1210-1606**[7]
			17	**JTF520-17**	43	**1210-0077**
			17	**1212-1276**[8]	43	**1210-1607**[7]
					44	**1210-0078**
					44	**1211-1737**[5]
					45	**JTR1792-45**
					45	**1210-1608**[7]
					47	**1212-0125**
					47	**1210-1609**[7]
					48	**1210-0413**
					48	**1210-1610**[7]
GSX600 F 85-88	14/46	530x112	13	**JTF513-13**	-	-
			14	**JTF513-14**		
			15	**JTF513-15**		
			15	**1212-1267**[8]		
			16	**JTF513-16**		
			16	**1212-1268**[8]		
			17	**JTF513-17**		
			17	**1212-1269**[8]		
			18	**1212-0188**		
			18	**1212-1270**[8]		

COMPATIBLE CON MODELO	RELACIÓN DE CAMBIO DE SERIE	CADENA DE SERIE	TAMAÑO PIÑÓN	PIÑÓN N.º	TAMAÑO CORONA	CORONA N.º
SUZUKI (CONT.)						
GSX600 F (GN72B) 89-91	14/46	530x112	13	**JTF513-13**	42	**JTR829-42**
GSX600 F 92-97	14/45	530x112	14	**JTF513-14**	43	**JTR829-43**
GSX600 F 98-06	15/47	530x118	15	**JTF513-15**	44	**1210-0726**
			15	**1212-1267**[8]	45	**JTR829-45**
			16	**JTF513-16**	45	**1210-1694**[7]
			16	**1212-1268**[8]	46	**JTR829-46**
			17	**JTF513-17**	47	**JTR829-47**
			17	**1212-1269**[8]	47	**1210-1695**[7]
			18	**1212-0188**	48	**JTR829-48**
			18	**1212-1270**[8]		
GSX-R600 V 97	16/45	525x108	14	**1212-0594**	38	**JTR498-38**
GSX-R600 W,X (U.K.) 98-99	16/45	525x108	14	**1212-1273**[8]	39	**1210-0455**
GSX-R600 W,X,Y 98-00	16/46	525x108	15	**JTF520-15**	40	**JTR498-40**
			15	**1212-1274**[8]	44	**JTR498-44**
			16	**JTF520-16**	45	**JTR498-45**
			16	**1212-1275**[8]	46	**JTR498-46**
			17	**JTF520-17**		
GSX-R600 K1,K2, K3,K4,K5 01-05	16/45	525x110	14	**1212-0594**	40	**1210-1356**
GSX-R600 K6,K7, K8,K9, L0 06-10	16/43	525x114	14	**1212-1273**[8]	41	**1210-0076**
			15	**JTF520-15**	41	**1210-1605**[7]
			15	**1212-1274**[8]	42	**JTR1792-42**
			16	**JTF520-16**	42	**1211-1735**[5]
			16	**1212-1275**[8]	42	**1210-1606**[7]
			17	**JTF520-17**	43	**1210-0077**
			17	**1212-1276**[8]	43	**1210-1607**[7]
					44	**1210-0078**
					44	**1211-1737**[5]
					45	**JTR1792-45**
					45	**1210-1608**[7]
					47	**1212-0125**
					47	**1210-1609**[7]
					48	**1210-0413**
					48	**1210-1610**[7]
GSX-R600 L1,L2,L3 L4,L5,L6 11-18	16/43	525x114	14	**1212-0594**	43	**1210-1076**
			14	**1212-1273**[8]	43	**1210-1619**[7]
			15	**JTF520-15**	44	**1210-1620**[7]
			15	**1212-1274**[8]	44	**1210-1548**
			16	**JTF520-16**	45	**1210-0787**
			16	**1212-1275**[8]	45	**1210-1621**[7]
			17	**JTF520-17**	46	**1210-1362**
			17	**1212-1276**[8]		
GSX-R600 K1,K2,K3, K4,K5 01-05 conversión de cadena 520	16/45	520x110	14	**1212-1217**	42	**1210-0079**
GSX-R600 K6,K7,K8, K9,L0 06-10 conversión de cadena 520	16/43	520x114	15	**1212-1218**	43	**1210-2401**
			16	**1212-1219**	43	**1211-2632**[10]
			17	**1212-1220**	43	**1211-2632**[10]
					45	**1210-0080**
GSX-R600 L1,L2,L3,L4, L5,L6 11-18 conversión de cadena 520	16/43	520x114	14	**1212-1217**	38	**1210-0679**
			15	**1212-1218**	41	**JTR486-41**
			16	**1212-1219**	42	**JTR486-42**
			17	**1212-1220**	42	**1210-1667**[7]
					43	**1210-0713**
					43	**1210-1668**[7]
					43	**1211-2663**[10]
					44	**JTR486-44**
					44	**1211-2664**[10]
					45	**JTR486-45**
					45	**1210-1669**[7]
					46	**1210-2528**
					46	**1211-2666**[10]
					47	**1210-0745**
					47	**1211-2667**[10]
					48	**1211-2668**[10]

[5] Corona trasera de aluminio, autolimpiante, ligera.
[7] Corona trasera "BK" endurecida por inducción y cincada en negro.
[8] Piñones delanteros "RB" amortiguados con goma.
[10] Corona trasera RaceLite fabricada en aluminio de color negro.

PIÑONES Y CORONAS JT continúa en la siguiente página.

PIÑONES Y CORONAS JT (CONT.)

COMPATIBLE CON MODELO	RELACIÓN DE CAMBIO DE SERIE	CADENA DE SERIE	TAMAÑO PIÑÓN	PIÑÓN N.°	TAMAÑO CORONA	CORONA N.°
SUZUKI (CONT.)						
RF600 RR/RS (GN76A) 93-95	14/43	530x108	13	**JTF513-13**	42	**JTR829-42**
RF600 RT,RV 96-97	14/42	530x108	14	**JTF513-14**	43	**JTR829-43**
			15	**JTF513-15**	44	**1210-0726**
			15	**1212-1267**[8]	45	**JTR829-45**
			16	**JTF513-16**	45	**1210-1694**[7]
			16	**1212-1268**[8]	46	**JTR829-46**
			17	**JTF513-17**	47	**JTR829-47**
			17	**1212-1269**[8]	47	**1210-1695**[7]
			18	**1212-0188**	48	**JTR829-48**
			18	**1212-1270**[8]		
DL650 K4,K5,K6 V-Strom 04-06	15/47	525x116	14	**1212-0594**	40	**1210-1356**
DL650 K7,K8,K9,L0, L1,L2 V-Strom 07-12	15/47	525x118	14	**1212-1273**[8]	41	**1210-0076**
DL650 K7,K8,K9,L0,L1 V-Strom X 10-11	15/47	525x118	15	**JTF520-15**	41	**1210-1605**[7]
DL650 A L5-L7 V-Strom XT ABS 15-18	15/47	525x118	15	**1212-1274**[8]	42	**JTR1792-42**
DL650 A K7,K8,K9,L0-L7 V-Strom ABS 07-18	15/47	525x118	16	**JTF520-16**	42	**1211-1735**[5]
DL650 A L2-L5 V-Strom ABS Adventure 12-15	15/47	525x118	16	**1212-1275**[8]	42	**1210-1606**[7]
DL650 A L0 V-Strom Traveller 10			17	**JTF520-17**	43	**1210-0077**
DL650 A L0			17	**1212-1276**[8]	43	**1210-1607**[7]
V-Strom GT 10					44	**1210-0078**
					44	**1211-1737**[5]
					45	**JTR1792-45**
					45	**1210-1608**[7]
					47	**1212-0125**
					47	**1210-1609**[7]
					48	**1210-0413**
					48	**1210-1610**[7]
DR650 RSE-L,M,N,P,R,S (SP43/44B) 90-95	16/42	520x114	15	**JTF437-15**	42	**JTR828-42**
			16	**JTF437-16**	46	**JTR828-46**
					47	**1210-0477**
					48	**1210-0478**
					50	**JTR828-50**
DR650 SE 96-18	15/41	525x110	14	**JTF1448-14**	41	**1210-0700**
			15	**JTF1448-15**	42	**1210-0074**
					43	**1210-0075**
					46	**1210-1355**
GS650 E,S,XE (Francia)	15/45	530x106	13	**JTF513-13**	38	**JTR816-38**
			14	**JTF513-14**	42	**JTR816-42**
			15	**JTF513-15**	43	**JTR816-43**
			15	**1212-1267**[8]	44	**JTR816-44**
			16	**JTF513-16**	45	**JTR816-45**
			16	**1212-1268**[8]	45	**1210-1691**[7]
			17	**JTF513-17**	46	**JTR816-46**
			17	**1212-1269**[8]	47	**JTR816-47**
			18	**1212-0188**	48	**JTR816-48**
			18	**1212-1270**[8]	50	**JTR816-50**
					52	**JTR816-52**
GSF650 Bandit 05-06	15/47	530x112	13	**JTF513-13**	42	**JTR829-42**
			14	**JTF513-14**	43	**JTR829-43**
			15	**JTF513-15**	44	**1210-0726**
			15	**1212-1267**[8]	45	**JTR829-45**
			16	**JTF513-16**	45	**1210-1694**[7]
			16	**1212-1268**[8]	46	**JTR829-46**
			17	**JTF513-17**	47	**JTR829-47**
			17	**1212-1269**[8]	47	**1210-1695**[7]
			18	**1212-0188**	48	**JTR829-48**
			18	**1212-1270**[8]		
GSF650 K7,K8,K9 Bandit 07-09	15/48	525x118	14	**1212-0594**	44	**1210-0468**
GSF650 L0,L1	15/48	525x118	14	**1212-1273**[8]		
Bandit 10-11			15	**JTF520-15**	45	**1210-0100**
			15	**1212-1274**[8]	45	**1210-1681**[7]
			16	**JTF520-16**	46	**1210-0101**
			16	**1212-1275**[8]	47	**1210-0102**
			17	**JTF520-17**	48	**1210-0469**
			17	**1212-1276**[8]	48	**1210-1682**[7]

COMPATIBLE CON MODELO	RELACIÓN DE CAMBIO DE SERIE	CADENA DE SERIE	TAMAÑO PIÑÓN	PIÑÓN N.°	TAMAÑO CORONA	CORONA N.°
SUZUKI (CONT.)						
GSF650 SA Bandit (ABS) 05-06	15/47	530x116	13	**JTF513-13**	42	**JTR829-42**
			14	**JTF513-14**	43	**JTR829-43**
			15	**JTF513-15**	44	**1210-0726**
			15	**1212-1267**[8]	45	**JTR829-45**
			16	**JTF513-16**	45	**1210-1694**[7]
			16	**1212-1268**[8]	46	**JTR829-46**
			17	**JTF513-17**	47	**JTR829-47**
			17	**1212-1269**[8]	47	**1210-1695**[7]
			18	**1212-0188**	48	**JTR829-48**
			18	**1212-1270**[8]		
GSF650 SA-K7,K8,K9,L0, L1,L2,L3 Bandit (ABS) 07-15	15/48	525x118	14	**1212-0594**	44	**1210-0468**
GSF650 S-L0 Bandit Traveller 10	15/48	525x118	14	**1212-1273**[8]		
GSX650 F/FA-K8,K9, L0,L1,L2,L3 08-16	15/48	525x118	15	**JTF520-15**	45	**1210-0100**
			15	**1212-1274**[8]	45	**1210-1681**[7]
			16	**JTF520-16**	46	**1210-0101**
			16	**1212-1275**[8]	47	**1210-0102**
			17	**JTF520-17**	48	**1210-0469**
			17	**1212-1276**[8]	48	**1210-1682**[7]
GR650 X-D,E,F (GP51A) 83-85	15/38	530x106	-	-	38	**JTR816-38**
					42	**JTR816-42**
					43	**JTR816-43**
					44	**JTR816-44**
					45	**JTR816-45**
					45	**1210-1691**[7]
					46	**JTR816-46**
					47	**JTR816-47**
					48	**JTR816-48**
					50	**JTR816-50**
					52	**JTR816-52**
SFV650 K9,L0,L1,L2,L3, L4,L5 Gladius 09-15	15/46	520x112	12	**1212-0520**[4]	39	**JTR823-39**
SFV650 AZ Gladius 13	15/46	520x112	13	**1212-0521**[4]	39	**1210-1692**[7]
			14	**1212-0522**[4]	46	**1210-0738**
			15	**JTF565-15**		
			15	**1212-1277**[8]		
			16	**JTF565-16**		
			16	**1212-1278**[8]		
			17	**1212-1321**		
SV650 X,Y,K1,K2,K3,K4, K5,K6,K7,K8 99-08	15/45	525x110	14	**1212-0594**	44	**1210-0468**
SV650 S-X,Y,K1,K2,K3,K4 ,K5,K6,K7,K8,K9 99-09	15/44	525x108	14	**1212-1273**[8]		
SV650 S-L0,L1 L2,L3 10-13	15/45	525x108	15	**JTF520-15**	45	**1210-0100**
SV650 SA-K8, K9,L0 08-10	15/45	525x114	15	**1212-1274**[8]	45	**1210-1681**[7]
			16	**JTF520-16**	46	**1210-0101**
			16	**1212-1275**[8]	47	**1210-0102**
			17	**JTF520-17**	48	**1210-0469**
			17	**1212-1276**[8]	48	**1210-1682**[7]
SV650/ABS 16-18	15/46	520x120	12	**1212-0520**[4]	39	**JTR823-39**
			13	**1212-0521**[4]	39	**1210-1692**[7]
			14	**1212-0522**[4]	46	**1210-0738**
			15	**JTF565-15**		
			15	**1212-1277**[8]		
			16	**JTF565-16**		
			16	**1212-1278**[8]		
			17	**1212-1321**		
XF650 Freewind 97-02	15/43	525x110	14	**JTF1448-14**	41	**1210-0700**
			15	**JTF1448-15**	42	**1210-0074**
					43	**1210-0075**
					46	**1210-1355**
XN85 (650 Turbo) 83-86	16/38	530x112	13	**JTF513-13**	-	-
			14	**JTF513-14**		
			15	**JTF513-15**		
			15	**1212-1267**[8]		
			16	**JTF513-16**		
			16	**1212-1268**[8]		
			17	**JTF513-17**		
			17	**1212-1269**[8]		
			18	**1212-0188**		
			18	**1212-1270**[8]		

[4] Piñón o corona ligera, autolimpiante.
[5] Corona trasera de aluminio, autolimpiante, ligera.
[7] Corona trasera "BK" endurecida por inducción y cincada en negro.
[8] Piñones delanteros "RB" amortiguados con goma.

PIÑONES Y CORONAS JT (CONT.)

COMPATIBLE CON MODELO	RELACIÓN DE CAMBIO DE SERIE	CADENA DE SERIE	TAMAÑO PIÑÓN	PIÑÓN N.º	TAMAÑO CORONA	CORONA N.º
SUZUKI (CONT.)						
DR750 S-J,UJ,	15/48	520x116	14	**1211-1159**	40	**JTR1825-40**
Big (SR41B) 88			15	**1212-0591**	41	**JTR1825-41**
					42	**1210-0704**
					48	**1210-0751**
DR750 S-K,	15/48	520x116	14	**1211-1159**	42	**JTR828-42**
Big (SR41B) 89			15	**1212-0591**	46	**JTR828-46**
					47	**1210-0477**
					48	**1210-0478**
					50	**JTR828-50**
GT750 L,M 74-75	16/46	530x108	16	**JTF424-16**	38	**JTR816-38**
GT750 A,B 76-77	16/43	530x108			42	**JTR816-42**
					43	**JTR816-43**
					44	**JTR816-44**
					45	**JTR816-45**
					45	**1210-1691**[7]
					46	**JTR816-46**
					47	**JTR816-47**
					48	**JTR816-48**
					50	**JTR816-50**
					52	**JTR816-52**
GS750 B,EC,EN,DC,	15/41	630x96	13	**JTF518-13**	40	**JTR818-40**
DN,LN 77-82			14	**1212-0679**	41	**JTR818-41**
			15	**JTF518-15**	42	**JTR818-42**
GSR750 L1-L6 (ABS) 11-16	17/42	525x112	14	**1212-0594**	40	**1210-1356**
GSR750 Z (ABS) 16			14	**1212-1273**[8]	41	**1210-0076**
			15	**JTF520-15**	41	**1210-1605**[7]
			15	**1212-1274**[8]	42	**JTR1792-42**
			16	**JTF520-16**	42	**1211-1735**[5]
			16	**1212-1275**[8]	42	**1210-1606**[7]
			17	**JTF520-17**	43	**1210-0077**
			17	**1212-1276**[8]	43	**1210-1607**[7]
					44	**1210-0078**
					44	**1211-1737**[5]
					45	**JTR1792-45**
					45	**1210-1608**[7]
					47	**1212-0125**
					47	**1210-1609**[7]
					48	**1210-0413**
					48	**1210-1610**[7]
GSX750 LT,LX,T,ET,EX, EZ,SZ 79-82 (requiere espaciador de piñón de 6 mm, N.º ART. 1205-0052 para un alineamiento de cadena adecuado).	15/41	630x96	13	**JTF518-13**[1]	40	**JTR818-40**
			14	**1212-0679**[1]	41	**JTR818-41**
			15	**JTF518-15**[1]	42	**JTR818-42**
GSX750 SE,S3/4 Katana (luz larga escamoteable) GR72A 84-86	14/43	530x114	13	**JTF513-13**	38	**JTR816-38**
GSX750 EE,ESD, ESE,EFE 80-89	14/43	530x114	14	**JTF513-14**	42	**JTR816-42**
GSX750	15/42	530x112	15	**JTF513-15**	43	**JTR816-43**
(Retro Style) 98-03			15	**1212-1267**[8]	44	**JTR816-44**
			16	**JTF513-16**	45	**JTR816-45**
			16	**1212-1268**[8]	45	**1210-1691**[7]
			17	**JTF513-17**	46	**JTR816-46**
			17	**1212-1269**[8]	47	**JTR816-47**
			18	**1212-0188**	48	**JTR816-48**
			18	**1212-1270**[8]	50	**JTR816-50**
					52	**JTR816-52**
GSX750 F (GR78A) 89-98	15/47	530x118	13	**JTF513-13**	42	**JTR829-42**
GSX750 F 99-06	15/45	530x116	14	**JTF513-14**	43	**JTR829-43**
GSX-R750 (GR75A) 85	14/42	530x106	15	**JTF513-15**	44	**1210-0726**
GSX-R750 (GR75A) 86-87	14/42	530x110	15	**1212-1267**[8]	45	**JTR829-45**
GSX-R750 Sling Shot (GR77B) 88-89	15/44	530x108	16	**JTF513-16**	45	**1210-1694**[7]
GSX-R750 J,K Sling	15/45	530x108	16	**1212-1268**[8]	46	**JTR829-46**
Shot (GR77B)			17	**JTF513-17**	47	**JTR829-47**
(Francia) 88-89			17	**1212-1269**[8]	47	**1210-1695**[7]
			18	**1212-0188**	48	**JTR829-48**
			18	**1212-1270**[8]		

COMPATIBLE CON MODELO	RELACIÓN DE CAMBIO DE SERIE	CADENA DE SERIE	TAMAÑO PIÑÓN	PIÑÓN N.º	TAMAÑO CORONA	CORONA N.º
SUZUKI (CONT.)						
GSX-R750 Sling Shot (GR7AD) 90-91	15/43	530x108	13	**JTF513-13**	38	**JTR816-38**
GSX-R750	15/42	530x108	14	**JTF513-14**	42	**JTR816-42**
(GR7BD) 92-95			15	**JTF513-15**	43	**JTR816-43**
			15	**1212-1267**[8]	44	**JTR816-44**
			16	**JTF513-16**	45	**JTR816-45**
			16	**1212-1268**[8]	45	**1210-1691**[7]
			17	**JTF513-17**	46	**JTR816-46**
			17	**1212-1269**[8]	47	**JTR816-47**
			18	**1212-0188**	48	**JTR816-48**
			18	**1212-1270**[8]	50	**JTR816-50**
					52	**JTR816-52**
GSX-R750	15/42	520x108	14	**1212-1217**	40	**JTR1825-40**
(GR7BD) 92-95			15	**1212-1218**	41	**JTR1825-41**
520 conversión			16	**1212-1219**	42	**1210-0704**
			17	**1212-1220**	48	**1210-0751**
GSX-R750 (SRAD) 96-97	15/43	530x108	13	**JTF513-13**	38	**JTR499-38**
			14	**JTF513-14**	39	**JTR499-39**
			15	**JTF513-15**	40	**JTR499-40**
			15	**1212-1267**[8]	40	**1210-1671**[7]
			16	**JTF513-16**	42	**JTR499-42**
			16	**1212-1268**[8]	43	**JTR499-43**
			17	**JTF513-17**	45	**JTR499-45**
			17	**1212-1269**[8]	46	**JTR499-46**
			18	**1212-0188**	48	**JTR499-48**
			18	**1212-1270**[8]		
GSX-R750 (SRAD) 96-97 conversión de cadena 520	16/43	520x108	14	**1212-1217**	37	**1210-1056**
GSX-R750 Inyección (SRAD) 98-99 520 conversión	16/44	520x110	15	**1212-1218**	40	**1210-0072**
			16	**1212-1219**	42	**JTR1490-42**
			17	**1212-1220**	43	**1210-1057**
					44	**1210-0073**
GSX-R750 WW,X Inyección de combustible (SRAD) 98-99	16/44	525x110	14	**1212-0594**	38	**JTR498-38**
			14	**1212-1273**[8]	39	**1210-0455**
			15	**JTF520-15**	40	**JTR498-40**
			15	**1212-1274**[8]	44	**JTR498-44**
			16	**JTF520-16**	45	**JTR498-45**
			16	**1212-1275**[8]	46	**JTR498-46**
			17	**JTF520-17**		
			17	**1212-1276**[8]		
GSX-R750 Y,K1-K3 Fuel Injection SRAD 00-03	17/42	525x110	14	**1212-0594**	40	**1210-1356**
GSX-R750 K4,K5 Fuel Injection 04-05	17/43	525x110	14	**1212-1273**[8]	41	**1210-0076**
GSX-R750 K6,K7,	17/45	525x116	15	**JTF520-15**	41	**1210-1605**[7]
K8,K9, L0 06-10			15	**1212-1274**[8]	42	**JTR1792-42**
			16	**JTF520-16**	42	**1211-1735**[5]
			16	**1212-1275**[8]	42	**1210-1606**[7]
			17	**JTF520-17**	43	**1210-0077**
			17	**1212-1276**[8]	43	**1210-1607**[7]
					44	**1210-0078**
					44	**1211-1737**[5]
					45	**JTR1792-45**
					45	**1210-1608**[7]
					47	**1212-0125**
					47	**1210-1609**[7]
					48	**1210-0413**
					48	**1210-1610**[7]
GSX-R750 Inyección (SRAD) 00-03 520 conversión	17/42	520x110	14	**1212-1217**	42	**1210-0079**
GSX-R750 Inyección 04-05 520 conversión de paso de cadena	17/43	520x110	15	**1212-1218**	43	**1210-2401**
GSX-R750 06-10 520 Conversión de paso de cadena	17/45	520x116	16	**1212-1219**	43	**1211-2632**[10]
			17	**1212-1220**	45	**1210-0080**

[1] Espaciador de piñón delantero de 6 mm, Nº ART.1205-0052 disponible para un apropiado alineamiento de cadena, si es necesario.
[5] Corona trasera de aluminio, autolimpiante, ligera.
[7] Corona trasera "BK" endurecida por inducción y cincada en negro.
[8] Piñones delanteros "RB" amortiguados con goma.
[10] Corona trasera RaceLite fabricada en aluminio de color negro.

PIÑONES Y CORONAS JT continúa en la siguiente página.

PIÑONES Y CORONAS JT (CONT.)

COMPATIBLE CON MODELO	RELACIÓN DE CAMBIO DE SERIE	CADENA DE SERIE	TAMAÑO PIÑÓN	PIÑÓN N.º	TAMAÑO CORONA	CORONA N.º
SUZUKI (CONT.)						
GSX-R750 L1,L2,L3,L4, L5,L6L7, L8 11-18 520 Conversión de paso de cadena	17/45	520x116	14	**1212-1217**	38	**1210-0679**
			15	**1212-1218**	41	**JTR486-41**
			16	**1212-1219**	42	**JTR486-42**
			17	**1212-1220**	42	**1210-1667**[7]
					43	**1210-0713**
					43	**1210-1668**[7]
					43	**1211-2663**[10]
					44	**JTR486-44**
					44	**1211-2664**[10]
					45	**JTR486-45**
					45	**1210-1669**[7]
					46	**1210-2528**
					46	**1211-2666**[10]
					47	**1210-0745**
					47	**1211-2667**[10]
					48	**1211-2668**[10]
GSX-R750 L1,L2,L3,L4 ,L5,L6, L7, L8 11-18	17/45	525x116	14	**1212-0594**	43	**1210-1076**
GSX-S750 L7, L8 17-18	17/43	525x114	14	**1212-1273**[8]	43	**1210-1619**[7]
GSX-S750 L8 18	17/43	525x114	15	**JTF520-15**	44	**1210-1620**[7]
			15	**1212-1274**[8]	44	**1210-1548**
			16	**JTF520-16**	45	**1210-0787**
			16	**1212-1275**[8]	45	**1210-1621**[7]
			17	**JTF520-17**	46	**1210-1362**
			17	**1212-1276**[8]		
DR800 S-K,L Big (SR43A/B) 88-90	15/48	520x116	14	**1211-1159**	42	**JTR828-42**
DR800 S-M,N,P Big (SR43B) 91-93	15/47	520x116	15	**1212-0591**	46	**JTR828-46**
					47	**1210-0477**
					48	**1210-0478**
					50	**JTR828-50**
DR800 94	15/47	525x116	14	**JTF1448-14**	47	**1210-0742**
			15	**JTF1448-15**		
DR800 S Big 99-00	15/47	520x116	14	**1211-1159**	42	**JTR828-42**
			15	**1212-0591**	46	**JTR828-46**
					47	**1210-0477**
					48	**1210-0478**
					50	**JTR828-50**
VZ800 Marauder 97-04	15/48	530x116	13	**JTF513-13**	42	**JTR829-42**
			14	**JTF513-14**	43	**JTR829-43**
			15	**JTF513-15**	44	**1210-0726**
			15	**1212-1267**[8]	45	**JTR829-45**
			16	**JTF513-16**	45	**1210-1694**[7]
			16	**1212-1268**[8]	46	**JTR829-46**
			17	**JTF513-17**	47	**JTR829-47**
			17	**1212-1269**[8]	47	**1210-1695**[7]
			18	**1212-0188**	48	**JTR829-48**
			18	**1212-1270**[8]		
RF900 R-R,S,S2, T,V,W,X 94-00	15/43	532x110	14	**JTF440-14**		
			15	**JTF440-15**	43	**1210-1073**
			16	**1212-1006**	44	**1210-1074**
					48	**1210-0754**
					52	**1210-0770**
RF900 R 94-00 Entre 532 y 530 Conversión de paso de cadena	15/43	530x110	13	**JTF513-13**	38	**JTR816-38**
			14	**JTF513-14**	42	**JTR816-42**
			15	**JTF513-15**	43	**JTR816-43**
			15	**1212-1267**[8]	44	**JTR816-44**
			16	**JTF513-16**	45	**JTR816-45**
			16	**1212-1268**[8]	45	**1210-1691**[7]
			17	**JTF513-17**	46	**JTR816-46**
			17	**1212-1269**[8]	47	**JTR816-47**
			18	**1212-0188**	48	**JTR816-48**
			18	**1212-1270**[8]	50	**JTR816-50**
					52	**JTR816-52**
RF900 R 94-00 520 Conversión de paso de cadena	15/43	520x110	14	**JTF512-14**	40	**JTR1825-40**
			15	**JTF512-15**	41	**JTR1825-41**
			15	**1212-1264**[8]	42	**1210-0704**
			16	**JTF512-16**	48	**1210-0751**
			16	**1212-1265**[8]		
			17	**JTF512-17**		
			17	**1212-1266**[8]		

COMPATIBLE CON MODELO	RELACIÓN DE CAMBIO DE SERIE	CADENA DE SERIE	TAMAÑO PIÑÓN	PIÑÓN N.º	TAMAÑO CORONA	CORONA N.º
SUZUKI (CONT.)						
DL1000 K2,K3,K4,K5,K6, K7,K8,K9,L0 V-Strom 02-10	17/42	525x112	14	**1212-0594**	40	**1210-1356**
DL1000 SE L0 V-Strom 10	17/42	525x112	14	**1212-1273**[8]	41	**1210-0076**
DL1000 L4,L5,L6 V-Strom ABS 14-16	17/42	525x112	15	**JTF520-15**	41	**1210-1605**[7]
DL1000 A-L5,L6, L7, L8 V-Strom ABS Adventure 15-18	17/42	525x112	15	**1212-1274**[8]	42	**JTR1792-42**
DL1000 A-L6 V-Strom ABS Desert 16	17/42	525x112	16	**JTF520-16**	42	**1211-1735**[5]
DL1000 A-L6 V-Strom ABS Sport 16	17/42	525x112	16	**1212-1275**[8]	42	**1210-1606**[7]
DL1000 V-Strom XT 18	17/42	525x120	17	**JTF520-17**	43	**1210-0077**
			17	**1212-1276**[8]	43	**1210-1607**[7]
					44	**1210-0078**
					44	**1211-1737**[5]
					45	**JTR1792-45**
					45	**1210-1608**[7]
					47	**1212-0125**
					47	**1210-1609**[7]
					48	**1210-0413**
					48	**1210-1610**[7]
GS1000 todos 78-82 (requiere espaciador de piñón delantero de 6 mm, Nº ART.1205-0052 para un apropiado alineamiento de cadena.)	15/42	630x96	13	**JTF518-13**[1]	40	**JTR818-40**
GSX1000 todos 82-84 (requiere espaciador del piñón delantero de 6 mm, N.º ART 1205-0052 para un alineamiento de cadena adecuado).	15/42	630x96	14	**1212-0679**[1]	41	**JTR818-41**
			15	**JTF518-15**[1]	42	**JTR818-42**
GSX-R1000 01-06	17/42	530x110	13	**JTF513-13**	40	**1212-0127**
			14	**JTF513-14**	41	**1210-1358**
			15	**JTF513-15**	42	**JTR1800-42**
			15	**1212-1267**[8]	42	**1210-1611**[7]
			16	**JTF513-16**	43	**1210-0081**
			16	**1212-1268**[8]	43	**1210-1612**[7]
			17	**JTF513-17**	44	**1210-0512**
			17	**1212-1269**[8]	44	**1210-1613**[7]
			18	**1212-0188**	45	**1210-0513**
			18	**1212-1270**[8]	45	**1210-1614**[7]
					46	**1210-0514**
					47	**1210-1359**
GSX-R1000 K1,K2,K3, K4,K5,K6 01-06 525 Conversión de paso de cadena	17/42	525x110	14	**1212-0594**	40	**1210-1356**
			14	**1212-1273**[8]	41	**1210-0076**
			15	**JTF520-15**	41	**1210-1605**[7]
			15	**1212-1274**[8]	42	**JTR1792-42**
			16	**JTF520-16**	42	**1211-1735**[5]
			16	**1212-1275**[8]	42	**1210-1606**[7]
			17	**JTF520-17**	43	**1210-0077**
			17	**1212-1276**[8]	43	**1210-1607**[7]
					44	**1210-0078**
					44	**1211-1737**[5]
					45	**JTR1792-45**
					45	**1210-1608**[7]
					47	**1212-0125**
					47	**1210-1609**[7]
					48	**1210-0413**
					48	**1210-1610**[7]
GSX-R1000 01-06 conversión de cadena 520	17/42	520x110	14	**1212-1217**	42	**1210-0079**
GSX-R1000 07-08 520 Conversión de paso de cadena	17/43	520x112	15	**1212-1218**	43	**1210-2401**
			16	**1212-1219**	43	**1211-2632**[10]
			17	**1212-1220**	45	**1210-0080**

[1] Espaciador de piñón delantero de 6 mm, Nº ART.1205-0052 disponible para un apropiado alineamiento de cadena, si es necesario.
[5] Corona trasera de aluminio, autolimpiante, ligera.
[7] Corona trasera "BK" endurecida por inducción y cincada en negro.
[8] Piñones delanteros "RB" amortiguados con goma.
[10] Corona trasera RaceLite fabricada en aluminio de color negro.

PIÑONES Y CORONAS JT (CONT.)

COMPATIBLE CON MODELO	RELACIÓN DE CAMBIO DE SERIE	CADENA DE SERIE	TAMAÑO PIÑÓN	PIÑÓN N.º	TAMAÑO CORONA	CORONA N.º
SUZUKI (CONT.)						
GSX-R1000 07-08	17/43	530x112	13	**JTF513-13**	40	**1212-0127**
			14	**JTF513-14**	41	**1210-1358**
			15	**JTF513-15**	42	**JTR1800-42**
			15	**1212-1267**[8]	42	**1210-1611**[7]
			16	**JTF513-16**	43	**1210-0081**
			16	**1212-1268**[8]	43	**1210-1612**[7]
			17	**JTF513-17**	44	**1210-0512**
			17	**1212-1269**[8]	44	**1210-1613**[7]
			18	**1212-0188**	45	**1210-0513**
			18	**1212-1270**[8]	45	**1210-1614**[7]
					46	**1210-0514**
					47	**1210-1359**
GSX-R1000 K7,K8 07-08 525 conversión de paso de cadena	17/43	525x112	14	**1212-0594**	40	**1210-1356**
			14	**1212-1273**[8]	41	**1210-0076**
			15	**JTF520-15**	41	**1210-1605**[7]
			15	**1212-1274**[8]	42	**JTR1792-42**
			16	**JTF520-16**	42	**1211-1735**[5]
			16	**1212-1275**[8]	42	**1210-1606**[7]
			17	**JTF520-17**	43	**1210-0077**
			17	**1212-1276**[8]	43	**1210-1607**[7]
					44	**1210-0078**
					44	**1211-1737**[5]
					45	**JTR1792-45**
					45	**1210-1608**[7]
					47	**1212-0125**
					47	**1210-1609**[7]
					48	**1210-0413**
					48	**1210-1610**[7]
GSX-R1000 K9,L0,L2,L3 L4,L5,L6 09-16	17/42	530x114	16	**1212-0682**	38	**1210-0678**
GSX-R1000 Commemorative Edition 16	16/42	530X114	17	**1212-0683**	39	**JTR479-39**
GSX-R1000 Moto GP 16			17	**1212-1707**[8]	41	**JTR479-41**
			18	**1212-0684**	42	**1210-0708**
			18	**1212-1708**[8]	43	**JTR479-43**
					44	**JTR479-44**
					45	**1210-0090**
					45	**1210-1665**[7]
					46	**1210-0454**
					46	**1210-1666**[7]
					48	**1210-0091**
					48	**1210-1804**[7]
GSX-R1000 L7,L8 17-18	17/45	525x120	16	**1212-1313**	43	**1210-1076**
			17	**1212-1314**	43	**1210-1619**[7]
					44	**1210-1620**[7]
					44	**1210-1548**
					45	**1210-0787**
					45	**1210-1621**[7]
					46	**1210-1362**
GSX-R1000 L7,L8 17-18 520 conversión de paso de cadena	17/45	520x120	15	**1212-1310**	38	**1210-0679**
			16	**1212-1311**	41	**JTR486-41**
			17	**1212-1312**	42	**JTR486-42**
					42	**1210-1667**[7]
					43	**1210-0713**
					43	**1210-1668**[7]
					43	**1211-2663**[10]
					44	**JTR486-44**
					44	**1211-2664**[10]
					45	**JTR486-45**
					45	**1210-1669**[7]
					46	**1210-2528**
					46	**1211-2666**[10]
					47	**1210-0745**
					47	**1211-2667**[10]
					48	**1211-2668**[10]

COMPATIBLE CON MODELO	RELACIÓN DE CAMBIO DE SERIE	CADENA DE SERIE	TAMAÑO PIÑÓN	PIÑÓN N.º	TAMAÑO CORONA	CORONA N.º
SUZUKI (CONT.)						
GSX-R1000 K9,L0,L2,L3, L4,L5,L6 09-16 520 conversión de paso de cadena	17/42	520x114	16	**1212-0685**	38	**1210-0679**
			17	**1212-0686**	41	**JTR486-41**
					42	**JTR486-42**
					42	**1210-1667**[7]
					43	**1210-0713**
					43	**1210-1668**[7]
					43	**1211-2663**[10]
					44	**JTR486-44**
					44	**1211-2664**[10]
					45	**JTR486-45**
					45	**1210-1669**[7]
					46	**1210-2528**
					46	**1211-2666**[10]
					47	**1210-0745**
					47	**1211-2667**[10]
					48	**1211-2668**[10]
GSX-S1000 L5,L6,L7, L8 15-18	17/44	525x116	14	**1212-0594**	43	**1210-1076**
GSX-S1000 F-L5,L6,L7, L8 15-18	17/44	525x116	14	**1212-1273**[8]	43	**1210-1619**[7]
GSX-S1000 Z 18	17/44	525x116	15	**JTF520-15**	44	**1210-1620**[7]
			15	**1212-1274**[8]	44	**1210-1548**
			16	**JTF520-16**	45	**1210-0787**
			16	**1212-1275**[8]	45	**1210-1621**[7]
			17	**JTF520-17**	46	**1210-1362**
			17	**1212-1276**[8]		
RE5 75-77 (requiere espaciador de piñón delantero de 6 mm, N.º ART.1205-0052 para un alineamiento de cadena adecuado).	15/42	630x96	13	**JTF518-13**[1]	40	**JTR818-40**
			14	**1212-0679**[1]	41	**JTR818-41**
			15	**JTF518-15**[1]	42	**JTR818-42**
SV1000 03-07	17/40	530x110	13	**JTF513-13**	40	**1212-0127**
SV1000 S 03-07	17/40	530x108	14	**JTF513-14**	41	**1210-1358**
			15	**JTF513-15**	42	**JTR1800-42**
			15	**1212-1267**[8]	42	**1210-1611**[7]
			16	**JTF513-16**	43	**1210-0081**
			16	**1212-1268**[8]	43	**1210-1612**[7]
			17	**JTF513-17**	44	**1210-0512**
			17	**1212-1269**[8]	44	**1210-1613**[7]
			18	**1212-0188**	45	**1210-0513**
			18	**1212-1270**[8]	45	**1210-1614**[7]
					46	**1210-0514**
					47	**1210-1359**
TL1000 S 97-00	17/38	530x104	13	**JTF513-13**	38	**JTR499-38**
TL1000 R 98-02	17/39	530x104	14	**JTF513-14**	39	**JTR499-39**
			15	**JTF513-15**	40	**JTR499-40**
			15	**1212-1267**[8]	40	**1210-1671**[7]
			16	**JTF513-16**	42	**JTR499-42**
			16	**1212-1268**[8]	43	**JTR499-43**
			17	**JTF513-17**	45	**JTR499-45**
			17	**1212-1269**[8]	46	**JTR499-46**
			18	**1212-0188**	48	**JTR499-48**
			18	**1212-1270**[8]		

[1] Espaciador de piñón delantero de 6 mm, Nº ART.1205-0052 disponible para un apropiado alineamiento de cadena, si es necesario.
[5] Corona trasera de aluminio, autolimpiante, ligera.
[7] Corona trasera "BK" endurecida por inducción y cincada en negro.
[8] Piñones delanteros "RB" amortiguados con goma.
[10] Corona trasera RaceLite fabricada en aluminio de color negro.

PIÑONES Y CORONAS JT continúa en la siguiente página.

PIÑONES Y CORONAS JT (CONT.)

COMPATIBLE CON MODELO	RELACIÓN DE CAMBIO DE SERIE	CADENA DE SERIE	TAMAÑO PIÑÓN	PIÑÓN N.º	TAMAÑO CORONA	CORONA N.º
SUZUKI (CONT.)						
GS1100 E-L,ES 80-83 (requiere espaciador del piñón delantero de 6 mm, N.º ART. 1205-0052 para un alineamiento de cadena adecuado)	15/42	630x96	13	**JTF518-13**[1]	40	**JTR818-40**
GS1100 E,ES 84-86 (requiere espaciador del piñón delantero de 6 mm, N.º ART. 1205-0052 para un alineamiento de cadena adecuado)	15/42	630x102	14	**1212-0679**[1]	41	**JTR818-41**
GSX1100 SZ,SD Katana 81-85 (requiere espaciador de piñón delantero de 6 mm, Nº ART.1205-0052 para un apropiado alineamiento de cadena.)	15/42	630x96	15	**JTF518-15**[1]	42	**JTR818-42**
GSX1100 ET,EX (requiere espaciador del piñón de 6 mm, N.º ART. 1205-0052 para un alineamiento de cadena adecuado)	15/42	630x96				
GSX1100 EZ,ESD 80-85 (requiere espaciador del piñón delantero de 6 mm, N.º ART. 1205-0052 para un alineamiento de cadena adecuado)	15/42	630x98				
GSX1100 EF,EG 85-88 (requiere espaciador del piñón delantero de 6 mm, N.º ART. 1205-0052 para un alineamiento de cadena adecuado)	15/42	630x102				
GSX1100 F-J,K 88-89	15/52	532x118	14	**JTF440-14**		
GSX1100 F-L,M,N, P,R,S,T 90-96	15/52	532x122	15	**JTF440-15**	43	**1210-1073**
			16	**1212-1006**	44	**1210-1074**
					48	**1210-0754**
					52	**1210-0770**
GSX1100 F 88-89 conversión de cadena 532 a 530	15/52	530x118	13	**JTF513-13**	38	**JTR816-38**
GSX1100 F 90-96	15/52	530x122	14	**JTF513-14**	42	**JTR816-42**
Entre 532 y 530			15	**JTF513-15**	43	**JTR816-43**
Conversión de paso de cadena			15	**1212-1267**[8]	44	**JTR816-44**
			16	**JTF513-16**	45	**JTR816-45**
			16	**1212-1268**[8]	45	**1210-1691**[7]
			17	**JTF513-17**	46	**JTR816-46**
			17	**1212-1269**[8]	47	**JTR816-47**
			18	**1212-0188**	48	**JTR816-48**
			18	**1212-1270**[8]	50	**JTR816-50**
					52	**JTR816-52**
GSX-R1100 G,H,J 86-88	14/46	532x114	14	**JTF440-14**	45	**1210-1085**
GSX-R1100 J (Germany) 88	14/45	532x114	15	**JTF440-15**	46	**1210-1086**
			16	**1212-1006**		
GSX-R1100 G,H,J 86-88 conversión de cadena 532 a 530	14/46	530x114	13	**JTF513-13**	42	**JTR829-42**
GSX-R1100 J (Alemania) 88 532 a 530	14/45	530x114	14	**JTF513-14**	43	**JTR829-43**
			15	**JTF513-15**	44	**1210-0726**
Conversión de paso de cadena			15	**1212-1267**[8]	45	**JTR829-45**
			16	**JTF513-16**	45	**1210-1694**[7]
			16	**1212-1268**[8]	46	**JTR829-46**
			17	**JTF513-17**	47	**JTR829-47**
			17	**1212-1269**[8]	47	**1210-1695**[7]
			18	**1212-0188**	48	**JTR829-48**
			18	**1212-1270**[8]		
GSX-R1100 K 89	15/48	532x114	14	**JTF440-14**		
GSX-R1100 L,M, WN 90-92	15/48	532x118	15	**JTF440-15**	43	**1210-1073**
			16	**1212-1006**	44	**1210-1074**
					48	**1210-0754**
					52	**1210-0770**
GSX-R1100 89 conversión de cadena 532 a 530	15/48	530x114	13	**JTF513-13**	38	**JTR816-38**
GSX-R1100 90-92	15/48	530x118	14	**JTF513-14**	42	**JTR816-42**
Entre 532 y 530			15	**JTF513-15**	43	**JTR816-43**
Conversión de paso de cadena			15	**1212-1267**[8]	44	**JTR816-44**
			16	**JTF513-16**	45	**JTR816-45**
			16	**1212-1268**[8]	45	**1210-1691**[7]
			17	**JTF513-17**	46	**JTR816-46**
			17	**1212-1269**[8]	47	**JTR816-47**
			18	**1212-0188**	48	**JTR816-48**
			18	**1212-1270**[8]	50	**JTR816-50**
					52	**JTR816-52**
GSX-R1100 89-92 conversión de cadena 520	15/48	520x118	13	**1212-1160**	40	**JTR1825-40**
GSX-R1100 93-94 520	15/42	520x114	14	**1212-0568**	41	**JTR1825-41**
Conversión de paso de cadena			14	**1212-1257**[8]	42	**1210-0704**
			15	**1212-0569**	48	**1210-0751**
			15	**1212-1258**[8]		
			16	**1212-1161**		
GSX-R1100 WP,WR 93-94	15/42	532x114	14	**JTF440-14**		
GSX-R1100 WS/WT/WV/WW 95-98	16/44	532x116	15	**JTF440-15**	43	**1210-1073**
GSX-R1100 WT/WV (Francia) 96-97	15/42	532x116	16	**1212-1006**	44	**1210-1074**
					48	**1210-0754**
					52	**1210-0770**
GSX-R1100 93-94 conversión de cadena 532 a 530	15/42	530x114	13	**JTF513-13**	38	**JTR816-38**
GSX-R1100 95-98 conversión de cadena 532 a 530	16/44	530x116	14	**JTF513-14**	42	**JTR816-42**
GSX-R1100 WT/WV (Francia) 96-97 532 a 530 conversión de paso de cadena	15/42	530x116	15	**JTF513-15**	43	**JTR816-43**
GSF1200 Bandit 95-05	15/45	530x110	15	**1212-1267**[8]	44	**JTR816-44**
GSF1200 S Bandit 95-05	15/45	530x110	16	**JTF513-16**	45	**JTR816-45**
GSX1200 Inazuma 99-00	15/44	530x112	16	**1212-1268**[8]	45	**1210-1691**[7]
			17	**JTF513-17**	46	**JTR816-46**
			17	**1212-1269**[8]	47	**JTR816-47**
			18	**1212-0188**	48	**JTR816-48**
			18	**1212-1270**[8]	50	**JTR816-50**
					52	**JTR816-52**
GSF1200/SA Bandit 06	15/45	530x116	13	**JTF513-13**	40	**1212-0127**
GSF1250 Bandit (ABS) 07-09	18/43	530x118	14	**JTF513-14**	41	**1210-1358**
GSF1250 A Bandit (ABS) 10-12	18/43	530x120	15	**JTF513-15**	42	**JTR1800-42**
GSF1250 S Bandit (ABS) 07-16	18/43	530x118	15	**1212-1267**[8]	42	**1210-1611**[7]
GSF1250 SA Bandit/ Traveller (ABS) 07-16	18/43	530x120	16	**JTF513-16**	43	**1210-0081**
GSX1250 F/FA/ST 10-16	18/43	530x120	16	**1212-1268**[8]	43	**1210-1612**[7]
GSX1250 FA Z 16	18/43	530x120	17	**JTF513-17**	44	**1210-0512**
			17	**1212-1269**[8]	44	**1210-1613**[7]
			18	**1212-0188**	45	**1210-0513**
			18	**1212-1270**[8]	45	**1210-1614**[7]
					46	**1210-0514**
					47	**1210-1359**
GSX1300 BK B-King 08-12	18/43	530x118	16	**1212-0682**	40	**1212-0127**
			17	**1212-0683**	41	**1210-1358**
			17	**1212-1707**[8]	42	**JTR1800-42**
			18	**1212-0684**	42	**1210-1611**[7]
			18	**1212-1708**[8]	43	**1210-0081**
					43	**1210-1612**[7]
					44	**1210-0512**
					44	**1210-1613**[7]
					45	**1210-0513**
					45	**1210-1614**[7]
					46	**1210-0514**
					47	**1210-1359**

[1] Espaciador de piñón delantero de 6 mm, Nº ART.1205-0052 disponible para un apropiado alineamiento de cadena, si es necesario.

[7] Corona trasera "BK" endurecida por inducción y cincada en negro.

[8] Piñones delanteros "RB" amortiguados con goma.

PIÑONES Y CORONAS JT (CONT.)

COMPATIBLE CON MODELO	RELACIÓN DE CAMBIO DE SERIE	CADENA DE SERIE	TAMAÑO PIÑÓN	PIÑÓN N.°	TAMAÑO CORONA	CORONA N.°
SUZUKI (CONT.)						
GSX-R1300 R Hayabusa/RZ/ Ltd.99-07	17/40	530x112	13	**JTF513-13**	38	**JTR499-38**
			14	**JTF513-14**	39	**JTR499-39**
			15	**JTF513-15**	40	**JTR499-40**
			15	**1212-1267**[8]	40	**1210-1671**[7]
			16	**JTF513-16**	42	**JTR499-42**
			16	**1212-1268**[8]	43	**JTR499-43**
			17	**JTF513-17**	45	**JTR499-45**
			17	**1212-1269**[8]	46	**JTR499-46**
			18	**1212-0188**	48	**JTR499-48**
			18	**1212-1270**[8]		
GSX-R1300 R Hayabusa 08-16	18/43	530x118	16	**1212-0682**	40	**1212-0127**
			17	**1212-0683**	41	**1210-1358**
			17	**1212-1707**[8]	42	**JTR1800-42**
			18	**1212-0684**	42	**1210-1611**[7]
			18	**1212-1708**[8]	43	**1210-0081**
					43	**1210-1612**[7]
					44	**1210-0512**
					44	**1210-1613**[7]
					45	**1210-0513**
					45	**1210-1614**[7]
					46	**1210-0514**
					47	**1210-1359**
GSX1400 01-08	18/41	530x116	13	**JTF513-13**	41	**1210-0415**
			14	**JTF513-14**	43	**1210-1357**
			15	**JTF513-15**		
			15	**1212-1267**[8]		
			16	**JTF513-16**		
			16	**1212-1268**[8]		
			17	**JTF513-17**		
			17	**1212-1269**[8]		
			18	**1212-0188**		
			18	**1212-1270**[8]		
TRIUMPH						
600 TT 00-03	14/42	525x106	14	**1212-0169**	40	**1210-1356**
600 TT (desde VIN Nº 165717) 04	15/45	525x106	15	**1212-0791**	41	**1210-0076**
600 Daytona 03-04	14/45	525x108			41	**1210-1605**[7]
600 Speed Four 3-05	14/42	525x106			42	**JTR1792-42**
650 Daytona 05	14/45	525x108			42	**1211-1735**[5]
					42	**1210-1606**[7]
					43	**1210-0077**
					43	**1210-1607**[7]
					44	**1210-0078**
					44	**1211-1737**[5]
					45	**JTR1792-45**
					45	**1210-1608**[7]
					47	**1212-0125**
					47	**1210-1609**[7]
					48	**1210-0413**
					48	**1210-1610**[7]
675 Daytona/R 06-16	16/47	525x116	14	**1212-0594**	37	**1210-2403**
675 Street Triple/ R 08-16	16/47	525x118	14	**1212-1273**[8]	39	**1210-2404**
765 Street Triple R 17-18	16/46	525x118	15	**JTF520-15**	42	**1210-2405**
765 Street Triple R Low 18	16/46	525x118	15	**1212-1274**[8]	46	**1210-2406**
765 Street Triple RS 17-18	16/46	525x118	16	**JTF520-16**	47	**1210-0789**
765 Street Triple S 17-18	16/46	525x118	16	**1212-1275**[8]	47	**1210-1624**[7]
			17	**JTF520-17**	50	**1210-1063**
			17	**1212-1276**[8]	50	**1210-1625**[7]
750 Daytona 91-95	17/48	530x114	17	**JTF1180-17**	40	**JTR2010-40**
750 Daytona MK1 (Francia) 93	17/46	530x112	17	**1212-1549**[8]	42	**1210-1060**
750 Daytona MK2 (Francia) 93	17/43	530x110	18	**JTF1180-18**	43	**JTR2010-43**
750 Thunderbird 95	17/43	530x110	18	**1212-1550**[8]	44	**1210-1061**
750 Trident 91-97	17/48	530x114	19	**JTF1180-19**	45	**1210-1062**
			19	**1212-1551**[8]	46	**JTR2010-46**
					48	**1210-0082**

COMPATIBLE CON MODELO	RELACIÓN DE CAMBIO DE SERIE	CADENA DE SERIE	TAMAÑO PIÑÓN	PIÑÓN N.°	TAMAÑO CORONA	CORONA N.°
TRIUMPH (CONT.)						
800 America 03-06	17/42	525x112	17	**1212-0170**	36	**1210-0408**
			18	**1212-0748**	37	**JTR1332-37**
					38	**JTR1332-38**
					40	**JTR1332-40**
					40	**1210-1586**[7]
					41	**JTR1332-41**
					42	**1210-0703**
					43	**1210-0710**
					44	**JTR1332-44**
					45	**1210-0409**
					45	**1210-1587**[7]
					46	**1210-0410**
800 Bonneville/T100/ Cent. Ed 02-06	17/43	525x104	17	**1212-0170**	40	**1210-1356**
			18	**1212-0748**	41	**1210-0076**
					41	**1210-1605**[7]
					42	**JTR1792-42**
					42	**1211-1735**[5]
					42	**1210-1606**[7]
					43	**1210-0077**
					43	**1210-1607**[7]
					44	**1210-0078**
					44	**1211-1737**[5]
					45	**JTR1792-45**
					45	**1210-1608**[7]
					47	**1212-0125**
					47	**1210-1609**[7]
					48	**1210-0413**
					48	**1210-1610**[7]
800 Speedmaster 03-05	17/42	525x112	17	**1212-0170**	36	**1210-0408**
			18	**1212-0748**	37	**JTR1332-37**
					38	**JTR1332-38**
					40	**JTR1332-40**
					40	**1210-1586**[7]
					41	**JTR1332-41**
					42	**1210-0703**
					43	**1210-0710**
					44	**JTR1332-44**
					45	**1210-0409**
					45	**1210-1587**[7]
					46	**1210-0410**
800 Tiger 11-16	16/50	525x122	14	**1212-0594**	37	**1210-2403**
800 Tiger XC 11-16	16/50	525x124	14	**1212-1273**[8]	39	**1210-2404**
800 Tiger XCA 16	16/50	525x124	15	**JTF520-15**	42	**1210-2405**
800 Tiger XCX 15-16	16/50	525x124	15	**1212-1274**[8]	46	**1210-2406**
800 Tiger XR 15-16	16/50	525x124	16	**JTF520-16**	47	**1210-0789**
800 Tiger XRT 16	16/50	525x124	16	**1212-1275**[8]	47	**1210-1624**[7]
800 Tiger XCX 15-16	16/50	525x124	17	**JTF520-17**	50	**1210-1063**
			17	**1212-1276**[8]	50	**1210-1625**[7]
865 America 07-12	17/42	525x112	17	**1212-0170**	36	**1210-0408**
865 America/LT 13-15	18/42	525x112	18	**1212-0748**	37	**JTR1332-37**
865 Speedmaster 06-15	18/42	525x112			38	**JTR1332-38**
					40	**JTR1332-40**
					40	**1210-1586**[7]
					41	**JTR1332-41**
					42	**1210-0703**
					43	**1210-0710**
					44	**JTR1332-44**
					45	**1210-0409**
					45	**1210-1587**[7]
					46	**1210-0410**
865 America 15-17	18/42	520x112	18	**1212-1695**	42	**1210-2482**
865 America Speedmaster 16-17						

[5] Corona trasera de aluminio, autolimpiante, ligera.
[7] Corona trasera "BK" endurecida por inducción y cincada en negro.
[8] Piñones delanteros "RB" amortiguados con goma.

PIÑONES Y CORONAS JT continúa en la siguiente página.

PIÑONES Y CORONAS JT (CONT.)

COMPATIBLE CON MODELO	RELACIÓN DE CAMBIO DE SERIE	CADENA DE SERIE	TAMAÑO PIÑÓN	PIÑÓN N.º	TAMAÑO CORONA	CORONA N.º
TRIUMPH (CONT.)						
865 Bonneville/SE/ McQueen Ed. 07-15	18/43	525x104	17	**1212-0170**	40	**1210-1356**
865 Bonneville/T100/ Black/110th Anniv. Ed 06-15	18/43	525x104	18	**1212-0748**	41	**1210-0076**
865 Scrambler 15	18/43	525x106			41	**1210-1605**[7]
865 Thruxton 07-15	18/43	525x104			42	**JTR1792-42**
865 Thruxton	18/43	525x104			42	**1211-1735**[5]
Ace Cafe 15					42	**1210-1606**[7]
					43	**1210-0077**
					43	**1210-1607**[7]
					44	**1210-0078**
					44	**1211-1737**[5]
					45	**JTR1792-45**
					45	**1210-1608**[7]
					47	**1212-0125**
					47	**1210-1609**[7]
					48	**1210-0413**
					48	**1210-1610**[7]
900 Adventurer 96-98	17/43	530x110	17	**JTF1180-17**	40	**JTR2010-40**
900 Adventurer 99-01	18/43	530x114	17	**1212-1549**[8]	42	**1210-1060**
900 Daytona 94-97	17/46	530x112	18	**JTF1180-18**	43	**JTR2010-43**
900 Daytona Super III 96	17/43	530x110	18	**1212-1550**[8]	44	**1210-1061**
900 Legend Deluxe/ TT 99-01	17/43	530x114	19	**JTF1180-19**	45	**1210-1062**
900 Thunderbird 95-03	17/43	530x110	19	**1212-1551**[8]	46	**JTR2010-46**
900 Thunderbird Sport 98	17/43	530x110			48	**1210-0082**
900 Thunderbird Sport 99-00	18/43	530x114				
900 Thunderbird Sport 01-04	17/43	530x				
900 Tiger 91-00	18/48	530x114				
900 Trident 91-98	17/46	530x114				
900 Trophy 91-95	17/46	530x112				
900 Trophy 96-97	17/42	530x110				
900 Trophy 98	17/43	530x110				
900 Trophy 99	17/44	530x110				
900 Trophy 00-01	18/43	530x110				
900 Speed Triple 94-96	17/43	530x110				
900 Sprint 93-97	17/46	530x112				
900 Sprint Sport 98	17/46	530x110				
900 Sprint FT 99	17/43	530x110				
900 Bonneville T100/ Black 17-18	18/41	520x104	17	**1212-1696**[8]	40	**1210-2407**
900 Street Twin 16-18	17/41	520x106				
900 Street Cup 16-18	17/41	520x106				
900 Street Scrambler 16-18	17/41	520x102				
T595 Daytona 97-98	18/43	530x108	17	**JTF1180-17**	42	**1210-0705**
955i Daytona 99-01	18/42	530x106	17	**1212-1549**[8]	43	**JTR2011-43**
			18	**JTF1180-18**	43	**1210-1623**[7]
			18	**1212-1550**[8]	44	**1210-1444**
			19	**JTF1180-19**	45	**1210-2531**
			19	**1212-1551**[8]	46	**1210-1445**
955i Daytona (marzo 2001 y posteriores) 01-02	19/44	530x106	17	**JTF1180-17**	40	**1212-0127**
			17	**1212-1549**[8]	41	**1210-1358**
			18	**JTF1180-18**	42	**JTR1800-42**
			18	**1212-1550**[8]	42	**1210-1611**[7]
			19	**JTF1180-19**	43	**1210-0081**
			19	**1212-1551**[8]	43	**1210-1612**[7]
					44	**1210-0512**
					44	**1210-1613**[7]
					45	**1210-0513**
					45	**1210-1614**[7]
					46	**1210-0514**
					47	**1210-1359**
955i Daytona Centennial Edition 02	19/42	530x106	17	**JTF1180-17**	42	**1210-0705**
955i Daytona Special Ed. 03-06	18/42	530x106	17	**1212-1549**[8]	43	**JTR2011-43**
T509 Speed Triple 97-98	18/43	530x108	18	**JTF1180-18**	43	**1210-1623**[7]
955 Speed Triple 99-01	18/43	530x108	18	**1212-1550**[8]	44	**1210-1444**
955 Speed Triple 02-04	18/42	530x	19	**JTF1180-19**	45	**1210-2531**
			19	**1212-1551**[8]	46	**1210-1445**
955 Sprint RS 00-03	19/43	530x108	17	**JTF1180-17**	40	**1212-0127**
			17	**1212-1549**[8]	41	**1210-1358**
			18	**JTF1180-18**	42	**JTR1800-42**
			18	**1212-1550**[8]	42	**1210-1611**[7]
			19	**JTF1180-19**	43	**1210-0081**
			19	**1212-1551**[8]	43	**1210-1612**[7]
					44	**1210-0512**
					44	**1210-1613**[7]
					45	**1210-0513**
					45	**1210-1614**[7]
					46	**1210-0514**
					47	**1210-1359**
955 Sprint ST 99-04	18/43	530x108	17	**JTF1180-17**	42	**1210-0705**
			17	**1212-1549**[8]	43	**JTR2011-43**
			18	**JTF1180-18**	43	**1210-1623**[7]
			18	**1212-1550**[8]	44	**1210-1444**
			19	**JTF1180-19**	45	**1210-2531**
			19	**1212-1551**[8]	46	**1210-1445**
955 Tiger 01-04	18/46	530x114	17	**JTF1180-17**	40	**JTR2010-40**
			17	**1212-1549**[8]	42	**1210-1060**
			18	**JTF1180-18**	43	**JTR2010-43**
			18	**1212-1550**[8]	44	**1210-1061**
			19	**JTF1180-19**	45	**1210-1062**
			19	**1212-1551**[8]	46	**JTR2010-46**
					48	**1210-0082**
955 Tiger 05-06	18/46	530x114	17	**JTF1180-17**	40	**1212-0127**
			17	**1212-1549**[8]	41	**1210-1358**
			18	**JTF1180-18**	42	**JTR1800-42**
			18	**1212-1550**[8]	42	**1210-1611**[7]
			19	**JTF1180-19**	43	**1210-0081**
			19	**1212-1551**[8]	43	**1210-1612**[7]
					44	**1210-0512**
					44	**1210-1613**[7]
					45	**1210-0513**
					45	**1210-1614**[7]
					46	**1210-0514**
					47	**1210-1359**
1000 Daytona 91-95	17/48	530x112	17	**JTF1180-17**	40	**JTR2010-40**
1000 Daytona (Alemania) 91-94	17/48	530x110	17	**1212-1549**[8]	42	**1210-1060**
			18	**JTF1180-18**	43	**JTR2010-43**
			18	**1212-1550**[8]	44	**1210-1061**
			19	**JTF1180-19**	45	**1210-1062**
			19	**1212-1551**[8]	46	**JTR2010-46**
					48	**1210-0082**
1050 Speed Triple 05-11	18/42	530x106	17	**JTF1180-17**	42	**1210-0705**
1050 Speed Triple 12-15	18/43	530x108	17	**1212-1549**[8]	43	**JTR2011-43**
1050 Speed Triple R 12-16	18/43	530x108	18	**JTF1180-18**	43	**1210-1623**[7]
1050 Speed Triple S 16	18/43	530x108	18	**1212-1550**[8]	44	**1210-1444**
1050 Speed 94 16	18/43	530x108	19	**JTF1180-19**	45	**1210-2531**
1050 Speed 94 R 16	18/43	530x108	19	**1212-1551**[8]	46	**1210-1445**
1050 Sprint GT/ SE 11-18	19/42	530x116				
1050 Sprint ST 05-11	19/42	530x106				
1050 Tiger 07-14	18/44	530x114	17	**JTF1180-17**	40	**1212-0127**
1050 Tiger SE 09-14	18/44	530x114	17	**1212-1549**[8]	41	**1210-1358**
1050 Tiger Sport 14-16	18/45	530x114	18	**JTF1180-18**	42	**JTR1800-42**
			18	**1212-1550**[8]	42	**1210-1611**[7]
			19	**JTF1180-19**	43	**1210-0081**
			19	**1212-1551**[8]	43	**1210-1612**[7]
					44	**1210-0512**
					44	**1210-1613**[7]
					45	**1210-0513**
					45	**1210-1614**[7]
					46	**1210-0514**
					47	**1210-1359**
1200 Trophy 91-96	18/45	530x112	17	**JTF1180-17**	40	**JTR2010-40**
1200 Trophy 97-99	18/42	530x110	17	**1212-1549**[8]	42	**1210-1060**
1200 Trophy 00	18/40	530x108	18	**JTF1180-18**	43	**JTR2010-43**
1200 Trophy 01	19/40	530x108	18	**1212-1550**[8]	44	**1210-1061**
1200 Trophy 02-03	18/40	530x	19	**JTF1180-19**	45	**1210-1062**
1200 Daytona 93-96	18/43	530x110	19	**1212-1551**[8]	46	**JTR2010-46**
1200 Daytona 97	18/42	530x110			48	**1210-0082**

[5] Corona trasera de aluminio, autolimpiante, ligera.
[7] Corona trasera "BK" endurecida por inducción y cincada en negro.
[8] Piñones delanteros "RB" amortiguados con goma.

PIÑONES Y CORONAS JT (CONT.)

COMPATIBLE CON MODELO	RELACIÓN DE CAMBIO DE SERIE	CADENA DE SERIE	TAMAÑO PIÑÓN	PIÑÓN N.º	TAMAÑO CORONA	CORONA N.º
TRIUMPH (CONT.)						
1200 Bonneville T120 16-18	17/37	525x100	16	1212-1697[8]	37	1210-2403
1200 Bonneville T120 Black 16-18	17/37	525x100	17	1212-1698[8]	39	1210-2404
1200 Bonneville Bobber 17-18	17/37	525x108			42	1210-2405
1200 Bonneville Bobber Black 18	17/37	525x108			46	1210-2406
1200 Bonneville Speedmaster 18	17/37	525x108			47	1210-0789
1200 Thruxton/R 16-18	17/37	525x100			47	1210-1624[7]
					50	1210-1063
					50	1210-1625[7]
YAMAHA						
V75 77	13/36	420x100	12	JTF563-12	36	1210-0676
FS80 SE	15/41	420x112	13	JTF546-13	32	JTR834-32
			14	JTF546-14	35	1210-0660
			15	JTF546-15	36	1210-0676
					37	1210-1340
					45	JTR834-45
					48	JTR834-48
V70 76	13/36	420x102	12	JTF563-12	32	JTR834-32
			13	JTF563-13	35	1210-0660
			14	JTF563-14	36	1210-0676
					37	1210-1340
					45	JTR834-45
					48	JTR834-48
DT80 LC1 (Alemania) 83-84	15/48	428x120			48	1210-0756
DT80 LC1,LC2	15/49	428x120			49	1210-0486
DT80 LC2	15/51	428x126			50	1210-0763
(Alemania) 85-94					51	1210-0487
DT80 M 82	15/41	420x108	12	JTF563-12	41	JTR832-41
DT80 MX 83	13/41	420x108	13	JTF563-13	48	JTR832-48
GT80 D,E,F,G, MX-G,H,J 77-82	14/41	420x106	14	JTF563-14		
FZR80 RR 92-94	15/45	428x	13	JTF555-13	45	1210-0731
			14	JTF555-14	46	1210-0480
			15	JTF555-15	48	1210-0755
					49	1210-0482
LB80 Chappy	15/30	420x90	13	JTF546-13	32	JTR834-32
LB80 Chappy 89-	15/32	420x92	14	JTF546-14	35	1210-0660
RD80 LC 1 82	15/48	420x108	15	JTF546-15	36	1210-0676
RD80 LC 1 (Alemania) 82	14/48	420x108			37	1210-1340
					45	JTR834-45
					48	JTR834-48
RD80 LC 2 83-85	14/48	428x118	13	JTF555-13	45	1210-0731
			14	JTF555-14	46	1210-0480
			15	JTF555-15	48	1210-0755
					49	1210-0482
RD80 MX 82-85	13/41	420x108	12	JTF563-12	32	JTR834-32
RD80 (Noruega)	14/40	420x108	13	JTF563-13	35	1210-0660
			14	JTF563-14	36	1210-0676
					37	1210-1340
					45	JTR834-45
					48	JTR834-48
RX80 SE	13/48	420x110	-	-	32	JTR834-32
Chopper (France)					35	1210-0660
					36	1210-0676
					37	1210-1340
					45	JTR834-45
					48	JTR834-48
TY80	Dic-41	420x106	12	JTF563-12	41	JTR832-41
			13	JTF563-13	48	JTR832-48
			14	JTF563-14		
TZR80 92-95	14/48	428x	13	JTF555-13	45	1210-0731
			14	JTF555-14	46	1210-0480
			15	JTF555-15	48	1210-0755
					49	1210-0482
TZR80 R 96-	15/51	428x136	13	JTF558-13	48	1210-0628
			14	JTF558-14	55	1210-0629
			15	JTF558-15		
			16	1212-0596		
			16	1212-1709[8]		
			17	1212-0597		
			18	1212-0807		
			20	1212-0810		

COMPATIBLE CON MODELO	RELACIÓN DE CAMBIO DE SERIE	CADENA DE SERIE	TAMAÑO PIÑÓN	PIÑÓN N.º	TAMAÑO CORONA	CORONA N.º
YAMAHA (CONT.)						
TZR80 RR 96	15/46	428x126	12	1212-0215	45	1210-0731
			13	JTF1263-13	46	1210-0480
			14	JTF1263-14	48	1210-0755
			15	JTF1263-15	49	1210-0482
			16	JTF1263-16		
			17	1212-0804		
V80	13/39	420x100	13	JTF546-13	32	JTR834-32
V90 75-78	14/36	420x100	14	JTF546-14	35	1210-0660
			15	JTF546-15	36	1210-0676
					37	1210-1340
					45	JTR834-45
					48	JTR834-48
DT100 76-80	16/45	428x110	12	1212-0215	38	1210-0683
RS100 76-80	16/37	428x110	13	JTF1263-13	39	1210-0689
			14	JTF1263-14	43	1210-0717
			15	JTF1263-15	45	1210-0483
			16	JTF1263-16		
			17	1212-0804		
RS100 3LO (Norway) 80-82	14/44	420x114	13	JTF546-13	32	JTR834-32
RSX100 (RXS100) (Noruega) 84-	14/41	420x112	14	JTF546-14		1210-0660
YB100 79-80	15/37	420x100	15	JTF546-15	36	1210-0676
YB100 E 80-94	15/36	420x98			37	1210-1340
					48	JTR834-45
					48	JTR834-48
T105 Crypton 97-98	14/39	428x100	12	1212-0215	38	1210-0683
F1Z 110 (Grecia)	14/39	428x100	13	JTF1263-13	39	1210-0689
			14	JTF1263-14	43	1210-0717
			15	JTF1263-15	45	1210-0483
			16	JTF1263-16		
			17	1212-0804		
DT125 F 75-76	15/45	428x110	13	1212-0582	45	JTR1842-45
			14	1212-0583	47	JTR1842-47
					49	JTR1842-49
					50	JTR1842-50
					51	JTR1842-51
					52	1210-0418
					54	JTR1842-54
					55	JTR1842-55
DT125 LC (Francia) 87	16/51	428x128	12	1212-0215	48	1210-0756
DT125 LC 1 (4 F.H.) 84-87	15/49	428x118	13	JTF1263-13	49	1210-0486
DT125 LC2, LC3 85-88	16/53	428x126	14	JTF1263-14	50	1210-0763
			15	JTF1263-15	51	1210-0487
			16	JTF1263-16		
			17	1212-0804		
DT125 LC (Francia) 88	16/50	428x130	14	1212-0560	48	1210-0756
			15	1212-0561	49	1210-0486
			16	1212-0562	50	1210-0763
			17	1212-0563	51	1210-0487
DT125 MX (6 F.H.) 2A6/ 3YV 76-82	15/49	428x118	13	1212-0582	48	1210-0756
			14	1212-0583	49	1210-0486
					50	1210-0763
					51	1210-0487
DT125 Tenere 89	17/50	428x126	14	1212-0560	48	1210-0756
DT125 Z 92-93	16/50	428x126	15	1212-0561	49	1210-0486
			16	1212-0562	50	1210-0763
			17	1212-0563	51	1210-0487
DTR125 (DT125R) 88-89	17/55	428x134	13	JTF558-13	51	1210-1367
DTR125 (DT125R) 90-03	16/57	428x134	14	JTF558-14	52	1210-1865
DT125 RE 1D01 04-06	16/57	428x134	15	JTF558-15	53	1210-0772
DT125 R Everts 05-06	16/57	428x134	16	1212-0596	55	1210-0484
DT125 X 05-06	16/57	428x134	16	1212-1709[8]	57	1210-0485
DTR125 (DT125R) (Francia) 92-94	17/57	428x134	17	1212-0597	57	1210-1698[7]
			18	1212-0807		
			20	1212-0810		
MT125 (ABS) BR3 15-17	14/48	428x132	13	1212-1222	43	1210-2465
			14	1212-0785	44	1210-1360
			15	1212-1315	48	1210-0752
RD125 74-75	14/38	428x114	13	1212-0582	38	1210-0683
RD125 1E7 75-76	15/39	428x114	14	1212-0583	39	1210-0689
					43	1210-0717
					45	1210-0483

[7] Corona trasera "BK" endurecida por inducción y cincada en negro.
[8] Piñones delanteros "RB" amortiguados con goma.

PIÑONES Y CORONAS JT continúa en la siguiente página.

PIÑONES Y CORONAS JT (CONT.)

COMPATIBLE CON MODELO	RELACIÓN DE CAMBIO DE SERIE	CADENA DE SERIE	TAMAÑO PIÑÓN	PIÑÓN N.°	TAMAÑO CORONA	CORONA N.°
YAMAHA (CONT.)						
RD125 LC1 82-85	16/46	428x118	12	**1212-0215**	45	**1210-0731**
RD125 LC2 YPVS	16/45	428x118	13	**JTF1263-13**	46	**1210-0480**
10W 85-87			14	**JTF1263-14**	48	**1210-0755**
			15	**JTF1263-15**	49	**1210-0482**
			16	**JTF1263-16**		
			17	**1212-0804**		
RS125 UR,MR 75	16/35	428x104	12	**1212-0215**	38	**1210-0683**
			13	**JTF1263-13**	39	**1210-0689**
			14	**JTF1263-14**	43	**1210-0717**
			15	**JTF1263-15**	45	**1210-0483**
			16	**JTF1263-16**		
			17	**1212-0804**		
SR125 SE 3MW 80-94	14/49	428x120	12	**1212-0215**	48	**1210-0756**
SR125 (Francia)	14/49	428x120	13	**JTF1263-13**	49	**1210-0486**
hasta 82			14	**JTF1263-14**	50	**1210-0763**
			15	**JTF1263-15**	51	**1210-0487**
			16	**JTF1263-16**		-
			17	**1212-0804**		
SR125 (España) 82-97	13/49	428x120	13	**1212-0121**	45	**1210-0731**
			14	**1212-0789**	46	**1210-0480**
					48	**1210-0755**
					49	**1210-0482**
SR125 3MW8 95-03	14/49	428x120	12	**1212-0215**	45	**1210-0731**
			13	**JTF1263-13**	46	**1210-0480**
			14	**JTF1263-14**	48	**1210-0755**
			15	**JTF1263-15**	49	**1210-0482**
			16	**JTF1263-16**		
			17	**1212-0804**		
TDR125 3XD 89-92	16/53	428x136	13	**JTF558-13**	51	**1210-1367**
			14	**JTF558-14**	53	**1210-0772**
			15	**JTF558-15**	55	**1210-0484**
			16	**1212-0596**	57	**1210-0485**
			16	**1212-1709**[8]	57	**1210-1698**[7]
			17	**1212-0597**		
			18	**1212-0807**		
			20	**1212-0810**		
TDR125 4FU 93-94	16/57	428x136	13	**JTF558-13**	48	**1210-0628**
TDR125 4GW,4GX 93-94	16/57	428x136	14	**JTF558-14**	55	**1210-0629**
TDR125 95-01	16/57	428x136	15	**JTF558-15**		
			16	**1212-0596**		
			16	**1212-1709**[8]		
			17	**1212-0597**		
			18	**1212-0807**		
			20	**1212-0810**		
TW125 5EK 99-02	14/50	428x122	14	**JTF1559-14**	45	**JTR1842-45**
TW125 3XT,5RS 03-04	14/51	428x126			47	**JTR1842-47**
					49	**JTR1842-49**
					50	**JTR1842-50**
					51	**JTR1842-51**
					52	**1210-0418**
					54	**JTR1842-54**
					55	**JTR1842-55**
TY125 89	13/52	428x120	13	**1212-0582**	45	**JTR1842-45**
			14	**1212-0583**	47	**JTR1842-47**
					49	**JTR1842-49**
					50	**JTR1842-50**
					51	**JTR1842-51**
					52	**1210-0418**
					54	**JTR1842-54**
					55	**JTR1842-55**
TZR125 88-93	16/45	428x130	12	**1212-0215**	45	**1210-0731**
			13	**JTF1263-13**	46	**1210-0480**
			14	**JTF1263-14**	48	**1210-0755**
			15	**JTF1263-15**	49	**1210-0482**
			16	**JTF1263-16**		
			17	**1212-0804**		
TZR125 R (Italia) 93-94	16/47	428x130	13	**JTF558-13**	-	-
			14	**JTF558-14**		
			15	**JTF558-15**		
			16	**1212-0596**		
			16	**1212-1709**[8]		
			17	**1212-0597**		
			18	**1212-0807**		
			20	**1212-0810**		

COMPATIBLE CON MODELO	RELACIÓN DE CAMBIO DE SERIE	CADENA DE SERIE	TAMAÑO PIÑÓN	PIÑÓN N.°	TAMAÑO CORONA	CORONA N.°
YAMAHA (CONT.)						
TZR125 R 4HX/	16/46	428x140	13	**JTF558-13**	44	**1210-0718**
W,JG 93-96			14	**JTF558-14**	46	**1210-0735**
			15	**JTF558-15**		
			16	**1212-0596**		
			16	**1212-1709**[8]		
			17	**1212-0597**		
			18	**1212-0807**		
			20	**1212-0810**		
TZR125 R						
(Germany) 95-96	16/51	428x	13	**JTF558-13**	48	**1210-0628**
TZR125 RR 96-00	18/51	428x	14	**JTF558-14**	55	**1210-0629**
			15	**JTF558-15**		
			16	**1212-0596**		
			16	**1212-1709**[8]		
			17	**1212-0597**		
			18	**1212-0807**		
			20	**1212-0810**		
TZR125 R (80 kmh)	16/46	428x140	13	**JTF558-13**	44	**1210-0718**
(Alemania) 97-99			14	**JTF558-14**	46	**1210-0735**
			15	**JTF558-15**		
			16	**1212-0596**		
			16	**1212-1709**[8]		
			17	**1212-0597**		
			18	**1212-0807**		
			20	**1212-0810**		
WR125 R/X 09-15	14/53	428x134	13	**1212-1222**	51	**1210-1367**
			14	**1212-0785**	53	**1210-0772**
			15	**1212-1315**	55	**1210-0484**
					57	**1210-0485**
					57	**1210-1698**[7]
XT125	14/50	428x118	12	**1212-0215**	45	**JTR1842-45**
XT125 (Francia) 82-87	14/49	428x118	13	**JTF1263-13**	47	**JTR1842-47**
			14	**JTF1263-14**	49	**JTR1842-49**
			15	**JTF1263-15**	50	**JTR1842-50**
			16	**JTF1263-16**	51	**JTR1842-51**
			17	**1212-0804**	52	**1210-0418**
					54	**JTR1842-54**
					55	**JTR1842-55**
XT125 2YE	14/53	428x120	12	**1212-0215**	48	**1210-0756**
(Francia) 88-90			13	**JTF1263-13**	49	**1210-0486**
			14	**JTF1263-14**	50	**1210-0763**
			15	**JTF1263-15**	51	**1210-0487**
			16	**JTF1263-16**		
			17	**1212-0804**		
XT125 2YU	14/50	428x120	12	**1212-0215**	45	**JTR1842-45**
(Francia) 91-93			13	**JTF1263-13**	47	**JTR1842-47**
			14	**JTF1263-14**	49	**JTR1842-49**
			15	**JTF1263-15**	50	**JTR1842-50**
			16	**JTF1263-16**	51	**JTR1842-51**
			17	**1212-0804**	52	**1210-0418**
					54	**JTR1842-54**
					55	**JTR1842-55**
XT125 R 3D6,13D 05-07	14/50	428x128	12	**1212-0215**	48	**1210-0750**
			13	**JTF1263-13**		
			14	**JTF1263-14**	50	**1210-0760**
			15	**JTF1263-15**	50	**1210-1564**[7]
			16	**JTF1263-16**	51	**1210-1131**
			17	**1212-0804**	52	**1210-1132**
					54	**1210-0773**
					56	**1210-1349**
XT125 R 08-10	14/50	428x128	13	**1212-0121**	48	**1210-0750**
			14	**1212-0789**	50	**1210-0760**
					50	**1210-1564**[7]
					51	**1210-1131**
					52	**1210-1132**
					54	**1210-0773**
					56	**1210-1349**
XT125 X	14/48	428x126	13	**JTF1263-13**	48	**1210-0750**
			14	**JTF1263-14**	50	**1210-0760**
			15	**JTF1263-15**	50	**1210-1564**[7]
			16	**JTF1263-16**	51	**1210-1131**
			17	**1212-0804**	52	**1210-1132**
					54	**1210-0773**
					56	**1210-1349**

[7] Corona trasera "BK" endurecida por inducción y cincada en negro.
[8] Piñones delanteros "RB" amortiguados con goma.

PIÑONES Y CORONAS JT (CONT.)

COMPATIBLE CON MODELO	RELACIÓN DE CAMBIO DE SERIE	CADENA DE SERIE	TAMAÑO PIÑÓN	PIÑÓN N.º	TAMAÑO CORONA	CORONA N.º
YAMAHA (CONT.)						
XT125 X	14/48	428x126	13	**1212-0121**	48	**1210-0750**
			14	**1212-0789**	50	**1210-0760**
					50	**1210-1564**[7]
					51	**1210-1131**
					52	**1210-1132**
					54	**1210-0773**
					56	**1210-1349**
XTZ125 02-04	14/48	428x122	12	**1212-0215**	48	**1210-0756**
			13	**JTF1263-13**	49	**1210-0486**
			14	**JTF1263-14**	50	**1210-0763**
			15	**JTF1263-15**	51	**1210-0487**
			16	**JTF1263-16**		
			17	**1212-0804**		
XV125 Virago 5AJ 97-01	13/47	520x114	13	**1212-0551**	39	**1210-0491**
XV125 Virago (versión 80 kmh) (Alemania) 97-01	14/45	520x114	14	**1212-0786**	40	**JTR857-40**
					41	**JTR857-41**
					42	**JTR857-42**
					43	**JTR857-43**
					45	**JTR857-45**
					45	**1210-1703**[7]
					46	**1210-0739**
					47	**1210-0492**
					47	**1210-1704**[7]
XVS125 Drag Star 5JX 00-04	16/59	428x146	13	**JTF558-13**	56	**1210-1059**
			14	**JTF558-14**	59	**1210-0420**
			15	**JTF558-15**		
			16	**1212-0596**		
			16	**1212-1709**[8]		
			17	**1212-0597**		
			18	**1212-0807**		
			20	**1212-0810**		
XVS125 Drag Star 00-04 520 Conversión de paso de cadena	13/47	520x116	12	**JTF564-12**	39	**1210-0491**
			13	**JTF564-13**	40	**JTR857-40**
			14	**JTF564-14**	41	**JTR857-41**
					42	**JTR857-42**
					43	**JTR857-43**
					45	**JTR857-45**
					45	**1210-1703**[7]
					46	**1210-0739**
					47	**1210-0492**
					47	**1210-1704**[7]
YBA125 Enticer 07-09	14/45	428x	13	**JTF555-13**	38	**1210-0683**
			14	**JTF555-14**	39	**1210-0689**
			15	**JTF555-15**	43	**1210-0717**
					45	**1210-0483**
YBR125 3D9 05-06	14/45	428x118	12	**1212-0215**	38	**1210-0683**
			13	**JTF1263-13**	39	**1210-0689**
			14	**JTF1263-14**	43	**1210-0717**
			15	**JTF1263-15**	45	**1210-0483**
			16	**JTF1263-16**		
			17	**1212-0804**		
YBR125 3D9,51D 07-15	14/45	428x118	13	**1212-0121**	38	**1210-0683**
YBR125 Custom 27S 08-15	14/43	428x118	14	**1212-0789**	39	**1210-0689**
					43	**1210-0717**
					45	**1210-0483**
YZF-R125 08-15	14/48	428x132	13	**1212-1222**	43	**1210-2465**
YZF-R125 12 50th Anniversary Edition	14/48	428x132	14	**1212-0785**	44	**1210-1360**
			15	**1212-1315**	48	**1210-0752**
AG175 F	15/47	428x118	12	**1212-0215**	-	-
AG175 G,H,J,FU,B,D,E	14/47	428x118	13	**JTF1263-13**		
			14	**JTF1263-14**		
			15	**JTF1263-15**		
			16	**JTF1263-16**		
			17	**1212-0804**		
DT175 74-77	16/37	428x114	12	**1212-0215**	45	**JTR1842-45**
			13	**JTF1263-13**	47	**JTR1842-47**
			14	**JTF1263-14**	49	**JTR1842-49**
			15	**JTF1263-15**	50	**JTR1842-50**
			16	**JTF1263-16**	51	**JTR1842-51**
			17	**1212-0804**	52	**1210-0418**
					54	**JTR1842-54**
					55	**JTR1842-55**
DT175 MX (6 F.H.)78-81	15/49	428x118	13	**1212-0582**	48	**1210-0756**
			14	**1212-0583**	49	**1210-0486**
					50	**1210-0763**
					51	**1210-0487**
DT175 N,T,W,A,B,C, D,E,F,G,H 84-96	15/49	428x118	12	**1212-0215**	48	**1210-0756**
			13	**JTF1263-13**	49	**1210-0486**
			14	**JTF1263-14**	50	**1210-0763**
			15	**JTF1263-15**	51	**1210-0487**
			16	**JTF1263-16**		
			17	**1212-0804**		
TY175	13/51	428x	13	**1212-0582**	45	**JTR1842-45**
			14	**1212-0583**	47	**JTR1842-47**
					49	**JTR1842-49**
					50	**JTR1842-50**
					51	**JTR1842-51**
					52	**1210-0418**
					54	**JTR1842-54**
					55	**JTR1842-55**
SR185 J 81	15/44	428x118	12	**1212-0215**	45	**1210-0731**
			13	**JTF1263-13**	46	**1210-0480**
			14	**JTF1263-14**	48	**1210-0755**
			15	**JTF1263-15**	49	**1210-0482**
			16	**JTF1263-16**		
			17	**1212-0804**		
AG200 L,FU,FB, W,F 84-94	14/54	428x126	12	**1212-0215**	45	**JTR1842-45**
			13	**JTF1263-13**	47	**JTR1842-47**
			14	**JTF1263-14**	49	**JTR1842-49**
			15	**JTF1263-15**	50	**JTR1842-50**
			16	**JTF1263-16**	51	**JTR1842-51**
			17	**1212-0804**	52	**1210-0418**
					54	**JTR1842-54**
					55	**JTR1842-55**
BW200 N,S,T,U 85-88	14/37	520x	12	**JTF422-12**		
			14	**JTF422-14**		
DT200 L 85	13/41	520x100	12	**1212-0756**	40	**1210-0488**
			13	**JTF1554-13**	45	**1210-0732**
			14	**JTF1554-14**	46	**JTR845-46**
			15	**1212-1151**	47	**JTR845-47**
DT200 R 87-	16/50	428x126	14	**1212-0560**	48	**1210-0756**
			15	**1212-0561**	49	**1210-0486**
			16	**1212-0562**	50	**1210-0763**
			17	**1212-0563**	51	**1210-0487**
DT200 R 3ET 88	16/53	428x126	13	**JTF558-13**	51	**1210-1367**
			14	**JTF558-14**	53	**1210-0772**
			15	**JTF558-15**	55	**1210-0484**
			16	**1212-0596**	57	**1210-0485**
			16	**1212-1709**[8]	57	**1210-1698**[7]
			17	**1212-0597**		
			18	**1212-0807**		
			20	**1212-0810**		
DT200 R-W,D,E,F,G 2YY 89-95	13/43	520x106	12	**JTF564-12**	41	**JTR853-41**
			13	**JTF564-13**	41	**1210-1700**[7]
			14	**JTF564-14**	42	**JTR853-42**
					43	**JTR853-43**
					44	**JTR853-44**
					44	**1211-2603**[10]
					45	**JTR853-45**
					46	**JTR853-46**
					46	**1211-2604**[10]
					47	**JTR853-47**
					50	**JTR853-50**
					52	**JTR853-52**
RD200 DX 75-77	16/36	428x108	12	**1212-0215**	-	-
			13	**JTF1263-13**		
			14	**JTF1263-14**		
			15	**JTF1263-15**		
			16	**JTF1263-16**		
			17	**1212-0804**		
TW200 3LY 89-	14/45	428x120	14	**JTF1559-14**	45	**JTR1842-45**
TW200 95-17	14/50	428x122			47	**JTR1842-47**
					49	**JTR1842-49**
					50	**JTR1842-50**
					51	**JTR1842-51**
					52	**1210-0418**
					54	**JTR1842-54**
					55	**JTR1842-55**

[7] Corona trasera "BK" endurecida por inducción y cincada en negro.
[8] Piñones delanteros "RB" amortiguados con goma.
[10] Corona trasera RaceLite fabricada en aluminio de color negro.

PIÑONES Y CORONAS JT continúa en la siguiente página.

PIÑONES Y CORONAS JT (CONT.)

COMPATIBLE CON MODELO	RELACIÓN DE CAMBIO DE SERIE	CADENA DE SERIE	TAMAÑO PIÑÓN	PIÑÓN N.º	TAMAÑO CORONA	CORONA N.º
YAMAHA (CONT.)						
XT225 (freno de disco) 4JG 93-02	15/45	428x	13	**JTF555-13**	-	-
			14	**JTF555-14**		
			15	**JTF555-15**		
XT225 D,E,F,L,M Serow (freno de tambor) 92-00	15/45	428x120	13	**JTF555-13**	45	**1210-0728**
XT225 N,P,R,S,T,V,W (freno de tambor) 01-07	15/45	428x120	14	**JTF555-14**		
			15	**JTF555-15**		
XT240	15/46	520x102	13	**JTF569-13**	40	**1210-0488**
			14	**JTF569-14**	45	**1210-0732**
			15	**JTF569-15**	46	**JTR845-46**
			16	**JTF569-16**	47	**JTR845-47**
			17	**JTF569-17**		
			18	**1212-1168**		
DT250 MX hasta 80	15/43	520x104	13	**JTF569-13**	41	**JTR853-41**
			14	**JTF569-14**	41	**1210-1700**[7]
			15	**JTF569-15**	42	**JTR853-42**
			16	**JTF569-16**	43	**JTR853-43**
			17	**JTF569-17**	44	**JTR853-44**
			18	**1212-1168**	44	**1211-2603**[10]
					45	**JTR853-45**
					46	**JTR853-46**
					46	**1211-2604**[10]
					47	**JTR853-47**
					50	**JTR853-50**
					52	**JTR853-52**
DT250 MX 80-82	16/47	520x104	13	**JTF569-13**	45	**1210-0489**
			14	**JTF569-14**	45	**1210-1701**[7]
			15	**JTF569-15**	46	**1210-0490**
			16	**JTF569-16**	47	**JTR855-47**
			17	**JTF569-17**	48	**JTR855-48**
			18	**1212-1168**		
RD250 DXC 76-77	17/39	530x96	16	**1212-0934**	39	**1210-0261**
			17	**1212-0935**		
RD250 DXD 77-78	16/38	530x96	16	**1212-0934**	38	**1210-0791**
			17	**1212-0935**		
RD250 DXE 78-80	17/38	530x96	16	**1212-0934**	37	**JTR854-37**
			17	**1212-0935**		
RD250 LC 4L1 80-85	16/41	530x102	16	**1212-0934**	-	-
			17	**1212-0935**		
RZ250 S,T,W 1AR 86-87	16/41	520x108	13	**JTF569-13**	39	**1210-0690**
			14	**JTF569-14**	40	**JTR846-40**
			15	**JTF569-15**		
			16	**JTF569-16**		
			17	**JTF569-17**		
			18	**1212-1168**		
SR250 SE 79-84	16/45	520x102	13	**JTF569-13**	40	**1210-0488**
SR250 (España) 85-96	14/40	520x102	14	**JTF569-14**	45	**1210-0732**
SR250 93-96	16/46	520x102	15	**JTF569-15**	46	**JTR845-46**
			16	**JTF569-16**	47	**JTR845-47**
			17	**JTF569-17**		
			18	**1212-1168**		
TDR250 3CK,3CL 88-90	14SC/45	520x108	12	**1212-0520**[4]	39	**1210-0690**
			13	**1212-0521**[4]	40	**JTR846-40**
			14	**1212-0522**[4]		
			15	**JTF565-15**		
			15	**1212-1277**[8]		
			16	**JTF565-16**		
			16	**1212-1278**[8]		
			17	**1212-1321**		
TT250 R 93-95	14/43	520x106	13	**1212-0229**	41	**JTR853-41**
			14	**1212-0790**	41	**1210-1700**[7]
					42	**JTR853-42**
					43	**JTR853-43**
					44	**JTR853-44**
					44	**1211-2603**[10]
					45	**JTR853-45**
					46	**JTR853-46**
					46	**1211-2604**[10]
					47	**JTR853-47**
					50	**JTR853-50**
					52	**JTR853-52**
TT250 R (Francia)	-/43	520x106	-	-	41	**JTR853-41**
					41	**1210-1700**[7]
					42	**JTR853-42**
					43	**JTR853-43**
					44	**JTR853-44**
					44	**1211-2603**[10]
					45	**JTR853-45**
					46	**JTR853-46**
					46	**1211-2604**[10]
					47	**JTR853-47**
					50	**JTR853-50**
					52	**JTR853-52**
TT250 R LW 99-00	14/54	520x122	13	**1212-0229**	41	**JTR853-41**
TT250 R (4PXA,4PX9) 03-04	14/44	520x106	14	**1212-0790**	41	**1210-1700**[7]
					42	**JTR853-42**
					43	**JTR853-43**
					44	**JTR853-44**
					44	**1211-2603**[10]
					45	**JTR853-45**
					46	**JTR853-46**
					46	**1211-2604**[10]
					47	**JTR853-47**
					50	**JTR853-50**
					52	**JTR853-52**
TZR250 2MA,2XW 87-92	14SC/41	520x110	12	**1212-0520**[4]	39	**1210-0690**
			13	**1212-0521**[4]	40	**JTR846-40**
			14	**1212-0522**[4]		
			15	**JTF565-15**		
			15	**1212-1277**[8]		
			16	**JTF565-16**		
			16	**1212-1278**[8]		
			17	**1212-1321**		
WR250 R (32D5/B) 08-15	13/43	108x520	-	-	40	**JTR2452-40**
WR250 X (32D6/C) 08-12	13/42	108x520			41	**JTR2452-41**
					42	**JTR2452-42**
					43	**JTR2452-43**
					44	**1210-0720**
					45	**JTR2452-45**
					46	**1212-0237**
					47	**JTR2452-47**
					48	**JTR2452-48**
					50	**JTR2452-50**
					51	**JTR2452-51**
					52	**JTR2452-52**
					53	**JTR2452-53**
XG250 Tricker 05-07	15/45	428x124	15	**1212-0762**	-	-
XS250 (Francia)	16/39	530x100	16	**1212-0934**	37	**JTR854-37**
			17	**1212-0935**		
XT250 81-90	15/46	520x98	13	**JTF569-13**	40	**1210-0488**
XT250 3Y3 (Francia)	16/46	520x102	14	**JTF569-14**	45	**1210-0732**
XT250 J 80	15/45	520x100	15	**JTF569-15**	46	**JTR845-46**
			16	**JTF569-16**	47	**JTR845-47**
			17	**JTF569-17**		
			18	**1212-1168**		
XT250 08-18	15/48	428x128	15	**1212-0762**	48	**1210-0628**
					55	**1210-0629**
XV250 3LW/S,KF 89-94	16/45	520x114	13	**JTF569-13**	39	**1210-0491**
XV250 S Virago 95-08	16/45	520x114	14	**JTF569-14**	40	**JTR857-40**
XV250 V-Star 08-16	16/45	520x114	15	**JTF569-15**	41	**JTR857-41**
			16	**JTF569-16**	42	**JTR857-42**
			17	**JTF569-17**	43	**JTR857-43**
			18	**1212-1168**	45	**JTR857-45**
					45	**1210-1703**[7]
					46	**1210-0739**
					47	**1210-0492**
					47	**1210-1704**[7]

[4] Piñón o corona ligera, autolimpiante.
[7] Corona trasera "BK" endurecida por inducción y cincada en negro.
[8] Piñones delanteros "RB" amortiguados con goma.
[10] Corona trasera RaceLite fabricada en aluminio de color negro.

PIÑONES Y CORONAS JT (CONT.)

COMPATIBLE CON MODELO	RELACIÓN DE CAMBIO DE SERIE	CADENA DE SERIE	TAMAÑO PIÑÓN	PIÑÓN N.º	TAMAÑO CORONA	CORONA N.º
YAMAHA (CONT.)						
XVS250 Drag Star 01-04	20/56	428x146	13	**JTF558-13**	56	**1210-1059**
			14	**JTF558-14**	59	**1210-0420**
			15	**JTF558-15**		
			16	**1212-0596**		
			16	**1212-1709**[8]		
			17	**1212-0597**		
			18	**1212-0807**		
			20	**1212-0810**		
YBR250 07-11	15/44	428x132	15	**1212-0762**	44	**1210-0718**
					46	**1210-0735**
YZF-R3 15-18	14/43	520x112	12	**1212-0520**[4]	38	**1210-0679**
MT-03 (MTN320-A) B082 16-17	14/43	520x112	13	**1212-0521**[4]	41	**JTR486-41**
			14	**1212-0522**[4]	42	**JTR486-42**
			15	**JTF565-15**	42	**1210-1667**[7]
			15	**1212-1277**[8]	43	**1210-0713**
			16	**JTF565-16**	43	**1210-1668**[7]
			16	**1212-1278**[8]	43	**1211-1883**[5]
			17	**1212-1321**	43	**1211-2663**[10]
					44	**JTR486-44**
					44	**1211-2664**[10]
					45	**JTR486-45**
					45	**1210-1669**[7]
					45	**1211-1885**[5]
					46	**1210-2528**
					46	**1211-2666**[10]
					47	**1210-0745**
					47	**1211-2667**[10]
					48	**1211-2668**[10]
					49	**1211-1889**[5]
					50	**1211-1890**[5]
					51	**1211-1891**[5]
					52	**1211-1892**[5]
RD350 A,B 74-76	17/37	530x92	13	**JTF513-13**	39	**1210-0261**
			14	**JTF513-14**		
			15	**JTF513-15**		
			15	**1212-1267**[8]		
			16	**JTF513-16**		
			16	**1212-1268**[8]		
			17	**JTF513-17**		
			17	**1212-1269**[8]		
			18	**1212-0188**		
			18	**1212-1270**[8]		
RD350 LC/4L0 80-82	16/39	530x102	16	**1212-0934**	39	**1210-0261**
			17	**1212-0935**		
RD350 YPVS 1WX,1WW, 31K,1JF,1JG 83-95	17/39	520x106	13	**JTF569-13**	39	**1210-0690**
			14	**JTF569-14**	40	**JTR846-40**
			15	**JTF569-15**		
			16	**JTF569-16**		
			17	**JTF569-17**		
			18	**1212-1168**		
XT350 55V,3YT 85-99	19/52	428x128	19	**JTF576-19**	45	**JTR1842-45**
					47	**JTR1842-47**
					49	**JTR1842-49**
					50	**JTR1842-50**
					51	**JTR1842-51**
					52	**1210-0418**
					54	**JTR1842-54**
					55	**JTR1842-55**
DT400 75-76	16/43	520x100	12	**1212-0520**[4]	41	**JTR853-41**
			13	**1212-0521**[4]	41	**1210-1700**[7]
			14	**1212-0522**[4]	42	**JTR853-42**
			15	**JTF565-15**	43	**JTR853-43**
			15	**1212-1277**[8]	44	**JTR853-44**
			16	**JTF565-16**	44	**1211-2603**[10]
			16	**1212-1278**[8]	45	**JTR853-45**
			17	**1212-1321**	46	**JTR853-46**
					46	**1211-2604**[10]
					47	**JTR853-47**
					50	**JTR853-50**
					52	**JTR853-52**

[4] Piñón o corona ligera, autolimpiante.
[5] Corona trasera de aluminio, autolimpiante, ligera.
[7] Corona trasera "BK" endurecida por inducción y cincada en negro.
[8] Piñones delanteros "RB" amortiguados con goma.
[10] Corona trasera RaceLite fabricada en aluminio de color negro.

COMPATIBLE CON MODELO	RELACIÓN DE CAMBIO DE SERIE	CADENA DE SERIE	TAMAÑO PIÑÓN	PIÑÓN N.º	TAMAÑO CORONA	CORONA N.º
YAMAHA (CONT.)						
DT400 MX 77	17/43	520x102	13	**JTF569-13**	41	**JTR853-41**
			14	**JTF569-14**	41	**1210-1700**[7]
			15	**JTF569-15**	42	**JTR853-42**
			16	**JTF569-16**	43	**JTR853-43**
			17	**JTF569-17**	44	**JTR853-44**
			18	**1212-1168**	44	**1211-2603**[10]
					45	**JTR853-45**
					46	**JTR853-46**
					46	**1211-2604**[10]
					47	**JTR853-47**
					50	**JTR853-50**
					52	**JTR853-52**
FZR400 RR EXUP 3TJ1	19/55	428x130	19	**1212-0759**	48	**1210-0628**
FZR400 RR EXUP 3TJ2-7	19/52	428x128	20	**1212-0808**	55	**1210-0629**
FZR400 RR EXUP 4DX1/2 90-95	19/55	428x130				
FZR400 RR EXUP 4DX1/2 90-95 520 conversión de paso de cadena	15/43	520x104	15	**1212-0797**	39	**1210-0690**
			16	**1212-0599**	40	**JTR846-40**
			17	**1212-1169**		
RD400 DX 76-77	17/38	530x96	16	**1212-0934**	38	**1210-0791**
			17	**1212-0935**		
RD400 DXE rueda de aleación 78-80	17/38	530x96	16	**1212-0934**	37	**JTR854-37**
			17	**1212-0935**		
SR400 14-17	19/56	428x130	19	**1212-0759**	55	**1210-0774**
			20	**1212-0808**	56	**1210-1346**
XJ400 82	16/45	530x104	16	**JTF571-16**	45	**JTR856-45**
			17	**JTF571-17**		
XS400 Alloy Wheel 79-80	16/39	530x104	16	**1212-0934**	37	**JTR854-37**
XS400 Alloy Wheel 78	17/38	530x98	17	**1212-0935**		
XS400 DOHC 82	16/38	530x102	16	**JTF571-16**	-	-
			17	**JTF571-17**		
XS400 SE 80-82	16/36	530x104	16	**1212-0934**	37	**JTR854-37**
			17	**1212-0935**		
XT400 81-82	16/46	520x102	12	**1212-0520**[4]	41	**JTR853-41**
			13	**1212-0521**[4]	41	**1210-1700**[7]
			14	**1212-0522**[4]	42	**JTR853-42**
			15	**JTF565-15**	43	**JTR853-43**
			15	**1212-1277**[8]	44	**JTR853-44**
			16	**JTF565-16**	44	**1211-2603**[10]
			16	**1212-1278**[8]	45	**JTR853-45**
			17	**1212-1321**	46	**JTR853-46**
					46	**1211-2604**[10]
					47	**JTR853-47**
					50	**JTR853-50**
					52	**JTR853-52**
XT400 4 válvulas 83-84	15/45	520x102	14	**JTF575-14**	39	**1210-0491**
			15	**JTF575-15**	40	**JTR857-40**
			16	**1212-0802**	41	**JTR857-41**
					42	**JTR857-42**
					43	**JTR857-43**
					45	**JTR857-45**
					45	**1210-1703**[7]
					46	**1210-0739**
					47	**1210-0492**
					47	**1210-1704**[7]
FZR500 H,M,N 89-90	15/49	530x106	13	**JTF513-13**	39	**1210-0691**
			14	**JTF513-14**	43	**1210-0498**
			15	**JTF513-15**	44	**JTR865-44**
			15	**1212-1267**[8]	45	**JTR865-45**
			16	**JTF513-16**	46	**JTR865-46**
			16	**1212-1268**[8]		
			17	**JTF513-17**		
			17	**1212-1269**[8]		
			18	**1212-0188**		
			18	**1212-1270**[8]		
RD500 LC 47X, 1GE 84-87	15/38	530x102	15	**1212-0192**	44	**JTR862-44**
			16	**JTF579-16**	45	**JTR862-45**
			16	**1212-1280**[8]		
			17	**JTF579-17**		
			17	**1212-1281**[8]		
			18	**1212-1717**		

PIÑONES Y CORONAS JT continúa en la siguiente página.

PIÑONES Y CORONAS JT (CONT.)

COMPATIBLE CON MODELO	RELACIÓN DE CAMBIO DE SERIE	CADENA DE SERIE	TAMAÑO PIÑÓN	PIÑÓN N.º	TAMAÑO CORONA	CORONA N.º
YAMAHA (CONT.)						
SR500 2J2,48U,4E6,4F9, 1RU,48T,3EB1 78-91	16/42	530x104	13	**JTF513-13**	42	**1210-0256**
			14	**JTF513-14**		
			15	**JTF513-15**		
			15	**1212-1267**[8]		
			16	**JTF513-16**		
			16	**1212-1268**[8]		
			17	**JTF513-17**		
			17	**1212-1269**[8]		
			18	**1212-0188**		
			18	**1212-1270**[8]		
SR500 91-00	20/55	428x130	19	**1212-0759**	55	**1210-0774**
			20	**1212-0808**	56	**1210-1346**
SR500 91-00 520 Conversión de paso de cadena	15/41	520x104	15	**1212-0797**	41	**JTR853-41**
			16	**1212-0599**	41	**1210-1700**[7]
			17	**1212-1169**	42	**JTR853-42**
					43	**JTR853-43**
					44	**JTR853-44**
					44	**1211-2603**[10]
					45	**JTR853-45**
					46	**JTR853-46**
					46	**1211-2604**[10]
					47	**JTR853-47**
					50	**JTR853-50**
					52	**JTR853-52**
XS500 A,B rueda de radios 75-77	17/40	530x106	17	**JTF568-17**	34	**JTR850-34**
XS500 D rueda de aleación 78-80	17/41	530x106	13	**JTF513-13**	37	**JTR854-37**
			14	**JTF513-14**		
			15	**JTF513-15**		
			15	**1212-1267**[8]		
			16	**JTF513-16**		
			16	**1212-1268**[8]		
			17	**JTF513-17**		
			17	**1212-1269**[8]		
			18	**1212-0188**		
			18	**1212-1270**[8]		
XT500 D,E,F,G,H 77-85	16/43	520x100	12	**1212-0520**[4]	41	**JTR853-41**
XT500 (Alemania) 86-	16/42	520x100	13	**1212-0521**[4]	41	**1210-1700**[7]
			14	**1212-0522**[4]	42	**JTR853-42**
			15	**JTF565-15**	43	**JTR853-43**
			15	**1212-1277**[8]	44	**JTR853-44**
			16	**JTF565-16**	44	**1211-2603**[10]
			16	**1212-1278**[8]	45	**JTR853-45**
			17	**1212-1321**	46	**JTR853-46**
					46	**1211-2604**[10]
					47	**JTR853-47**
					50	**JTR853-50**
					52	**JTR853-52**
XT500 78 conversión de cadena 530 78	16/42	530x102	-	-	42	**1210-0256**
XJ550 81-85	16/45	530x104	16	**JTF571-16**	45	**JTR856-45**
			17	**JTF571-17**		
XT550 82-83	15/39	520x98	14	**JTF575-14**	39	**1210-0491**
			15	**JTF575-15**	40	**JTR857-40**
			16	**1212-0802**	41	**JTR857-41**
					42	**JTR857-42**
					43	**JTR857-43**
					45	**JTR857-45**
					45	**1210-1703**[7]
					46	**1210-0739**
					47	**1210-0492**
					47	**1210-1704**[7]
FZ600 87-89	16/45	530x104	16	**JTF571-16**	44	**JTR862-44**
FZ600 (Francia) 86-88	16/44	530x104	17	**JTF571-17**	45	**JTR862-45**
FZ6 1B3 04-09	16/46	530x118	15	**1212-0678**	38	**1210-0678**
			16	**JTF580-16**	39	**JTR479-39**
			16	**1212-1282**[8]	41	**JTR479-41**
			17	**JTF580-17**	42	**1210-0708**
			17	**1212-1283**[8]	43	**JTR479-43**
					44	**JTR479-44**
					45	**1210-0090**
					45	**1210-1665**[7]
					46	**1210-0454**
					46	**1210-1666**[7]
					48	**1210-0091**
					48	**1210-1804**[7]

COMPATIBLE CON MODELO	RELACIÓN DE CAMBIO DE SERIE	CADENA DE SERIE	TAMAÑO PIÑÓN	PIÑÓN N.º	TAMAÑO CORONA	CORONA N.º
YAMAHA (CONT.)						
FZ6 04-09 520 Conversión de paso de cadena	16/46	520x118	14	**1212-0179**	38	**1210-0679**
			15	**1212-0180**	41	**JTR486-41**
			16	**1212-0181**	42	**JTR486-42**
					42	**1210-1667**[7]
					43	**1210-0713**
					43	**1210-1668**[7]
					43	**1211-1883**[5]
					43	**1211-2663**[10]
					44	**JTR486-44**
					44	**1211-2664**[10]
					45	**JTR486-45**
					45	**1210-1669**[7]
					45	**1211-1885**[5]
					46	**1210-2528**
					46	**1211-2666**[10]
					47	**1210-0745**
					47	**1211-2667**[10]
					48	**1211-2668**[10]
					49	**1211-1889**[5]
					50	**1211-1890**[5]
					51	**1211-1891**[5]
					52	**1211-1892**[5]
FZ6 Fazer 5VX, 4P5 04-08	16/46	530x118	15	**1212-0678**	38	**1210-0678**
FZ6 Fazer S2 ABS (4S8,5S2) 07-09	16/46	530x118	16	**JTF580-16**	39	**JTR479-39**
FZ6 S2 (5S5) 07-09	16/46	530x118	16	**1212-1282**[8]	41	**JTR479-41**
			17	**JTF580-17**	42	**1210-0708**
			17	**1212-1283**[8]	43	**JTR479-43**
					44	**JTR479-44**
					45	**1210-0090**
					45	**1210-1665**[7]
					46	**1210-0454**
					46	**1210-1666**[7]
					48	**1210-0091**
					48	**1210-1804**[7]
FZ6 Fazer 04-08 conversión de cadena 520	16/46	520x118	14	**1212-0179**	38	**1210-0679**
FZ6 Fazer S2 ABS 07-09 conversión de cadena 520	16/46	520x118	15	**1212-0180**	41	**JTR486-41**
FZ6 S2 07-09 520 Conversión de paso de cadena 07-09	16/46	520x118	16	**1212-0181**	42	**JTR486-42**
					42	**1210-1667**[7]
					43	**1210-0713**
					43	**1210-1668**[7]
					43	**1211-1883**[5]
					43	**1211-2663**[10]
					44	**JTR486-44**
					44	**1211-2664**[10]
					45	**JTR486-45**
					45	**1210-1669**[7]
					45	**1211-1885**[5]
					46	**1210-2528**
					46	**1211-2666**[10]
					47	**1210-0745**
					47	**1211-2667**[10]
					48	**1211-2668**[10]
					49	**1211-1889**[5]
					50	**1211-1890**[5]
					51	**1211-1891**[5]
					52	**1211-1892**[5]
FZR600 D,E 3HE 92-93	15/45	530x106	13	**JTF513-13**	39	**1210-0691**
FZR600 W,A,B 3RG, 3RH 89-91	15/46	530x106	14	**JTF513-14**	43	**1210-0498**
			15	**JTF513-15**	44	**JTR865-44**
			15	**1212-1267**[8]	45	**JTR865-45**
			16	**JTF513-16**	46	**JTR865-46**
			16	**1212-1268**[8]		
			17	**JTF513-17**		
			17	**1212-1269**[8]		
			18	**1212-0188**		
			18	**1212-1270**[8]		

[4] Piñón o corona ligera, autolimpiante.
[5] Corona trasera de aluminio, autolimpiante, ligera.
[7] Corona trasera "BK" endurecida por inducción y cincada en negro.
[8] Piñones delanteros "RB" amortiguados con goma.
[10] Corona trasera RaceLite fabricada en aluminio de color negro.

PIÑONES Y CORONAS JT (CONT.)

COMPATIBLE CON MODELO	RELACIÓN DE CAMBIO DE SERIE	CADENA DE SERIE	TAMAÑO PIÑÓN	PIÑÓN N.º	TAMAÑO CORONA	CORONA N.º
YAMAHA (CONT.)						
FZR600 RF (YZF600) 4JH 94-95	15/47	530x108	13	**JTF513-13**	38	**1210-0493**
FZS600 Fazer/ SP 5DM,5RT 98-03	15/48	530x110	14	**JTF513-14**	38	**1210-1705**[7]
			15	**JTF513-15**	39	**1210-0494**
			15	**1212-1267**[8]	40	**JTR859-40**
			16	**JTF513-16**	41	**JTR859-41**
			16	**1212-1268**[8]	42	**JTR859-42**
			17	**JTF513-17**	43	**1210-0495**
			17	**1212-1269**[8]	47	**JTR859-47**
			18	**1212-0188**	47	**1210-1706**[7]
			18	**1212-1270**[8]	48	**1210-0497**
					48	**1210-1707**[7]
					49	**JTR859-49**
SRX600 1XL,1XM 86-94	15/37	520x104	14	**JTF575-14**	39	**1210-0690**
			15	**JTF575-15**	40	**JTR846-40**
			16	**1212-0802**		
XJ600 86-88	16/45	530x106	16	**JTF571-16**	44	**JTR862-44**
XJ600 91-92	17/44	530x106	17	**JTF571-17**	45	**JTR862-45**
XJ600 51H,51J 84-85	16/44	530x106				
XJ600 H,N 89-90	16/44	530x106				
XJ600 S-D,E,F,G,H,J,K,L, M,N,P,R Diversion (4BRA,B) 92-03	16/48	520x110	16	**JTF582-16**	45	**1210-0489**
XJ600 S-L,M Diversion (4DG) 99-00	16/46	520x110			45	**1210-1701**[7]
XJ600 N (4KE,4MB) 95-03	16/48	520x110			46	**1210-0490**
XJ600 N (4KF5) 98-00	16/46	520x108			47	**JTR855-47**
					48	**JTR855-48**
XJ6 09-15	16/46	520x118	16	**1212-0763**	42	**1210-0423**
XJ6 SP 13	16/46	520x118	16	**1212-1250**[8]	43	**1210-0424**
XJ6 Diversion 36C 09-15	16/46	520x118			45	**1210-0425**
XJ6 Diversion ABS 36D 09-15	16/46	520x118			47	**1210-0427**
XJ6 Diversion F ABS 1DG,1CW 10-15	16/46	520x118				
XT600 83-84	15/39	520x104	14	**JTF575-14**	39	**1210-0491**
XT600 85-86	15/40	520x104	15	**JTF575-15**	40	**JTR857-40**
			16	**1212-0802**	41	**JTR857-41**
					42	**JTR857-42**
					43	**JTR857-43**
					45	**JTR857-45**
					45	**1210-1703**[7]
					46	**1210-0739**
					47	**1210-0492**
					47	**1210-1704**[7]
XT600 D,E 87	15/40	520x104	14	**1212-0598**	39	**1210-0491**
XT600 H 87-89	15/39	520x104	15	**1212-0191**	40	**JTR857-40**
XT600 K 91-94	15/39	520x102	15	**1212-1279**[8]	41	**JTR857-41**
XT600 E 89-98	15/45	520x106			42	**JTR857-42**
					43	**JTR857-43**
					45	**JTR857-45**
					45	**1210-1703**[7]
					46	**1210-0739**
					47	**1210-0492**
					47	**1210-1704**[7]
XT600 E (4PT/4SL) 99-03	15/45	520x106	15	**1212-0792**	39	**1210-0491**
					40	**JTR857-40**
					41	**JTR857-41**
					42	**JTR857-42**
					43	**JTR857-43**
					45	**JTR857-45**
					45	**1210-1703**[7]
					46	**1210-0739**
					47	**1210-0492**
					47	**1210-1704**[7]
XT600 E (corona trasera ligera) 4PT/4SL 99-03	15/45	520x106	15	**1212-0792**	36	**1210-1361**
					37	**1212-0234**
					42	**1212-0235**
					45	**1212-0236**

COMPATIBLE CON MODELO	RELACIÓN DE CAMBIO DE SERIE	CADENA DE SERIE	TAMAÑO PIÑÓN	PIÑÓN N.º	TAMAÑO CORONA	CORONA N.º
YAMAHA (CONT.)						
XT600 Tenere 84	15/39	520x104	14	**JTF575-14**	39	**1210-0491**
XT600 H,N,D,E,Z Tenere 85-88	15/40	520x104	15	**JTF575-15**	40	**JTR857-40**
			16	**1212-0802**	41	**JTR857-41**
					42	**JTR857-42**
					43	**JTR857-43**
					45	**JTR857-45**
					45	**1210-1703**[7]
					46	**1210-0739**
					47	**1210-0492**
					47	**1210-1704**[7]
XT600 Z Tenere 89-94	15/45	520x106	14	**1212-0598**	39	**1210-0491**
			15	**1212-0191**	40	**JTR857-40**
			15	**1212-1279**[8]	41	**JTR857-41**
					42	**JTR857-42**
					43	**JTR857-43**
					45	**JTR857-45**
					45	**1210-1703**[7]
					46	**1210-0739**
					47	**1210-0492**
					47	**1210-1704**[7]
YZF600R Thunder Cat 4TV/4WE 96-03	15/47	530x108	13	**JTF513-13**	38	**1210-0493**
YZF600R 05-07	15/47	530x108	14	**JTF513-14**	38	**1210-1705**[7]
			15	**JTF513-15**	39	**1210-0494**
			15	**1212-1267**[8]	40	**JTR859-40**
			16	**JTF513-16**	41	**JTR859-41**
			16	**1212-1268**[8]	42	**JTR859-42**
			17	**JTF513-17**	43	**1210-0495**
			17	**1212-1269**[8]	47	**JTR859-47**
			18	**1212-0188**	47	**1210-1706**[7]
			18	**1212-1270**[8]	48	**1210-0497**
					48	**1210-1707**[7]
					49	**JTR859-49**
YZF600R Thunder Cat 96-03 conversión de cadena 520	15/47	520x108	14	**JTF512-14**	42	**1210-0423**
YZF600R 05-07 520 Conversión de paso de cadena	15/47	520x108	15	**JTF512-15**	43	**1210-0424**
			15	**1212-1264**[8]	45	**1210-0425**
			16	**JTF512-16**		
			16	**1212-1265**[8]	47	**1210-0427**
			17	**JTF512-17**		
			17	**1212-1266**[8]		
YZF-R6 5EB 99-02	16/48	532x116	15	**1212-0601**	48	**JTR1873-48**
			16	**JTF584-16**		
			17	**1212-0805**		
YZF-R6 99-02 530 Conversión de paso de cadena	16/48	530x116	15	**1212-0678**	48	**JTR187148**
			16	**JTF580-16**	48	**1210-1618**[7]
			16	**1212-1282**[8]		
			17	**JTF580-17**		
			17	**1212-1283**[8]		
YZF-R6 99-05 520 Conversión de paso de cadena	16/48	520x116	14	**1212-0179**		
			15	**1212-0180**		
			16	**1212-0181**		
YZF-R6 5SL 03-05	16/48	532x116	15	**1212-0601**	48	**1210-0788**
			16	**JTF584-16**		
			17	**1212-0805**		
YZF-R6 03-05 530 Conversión de paso de cadena	16/48	530x116	15	**1212-0678**	38	**1210-0678**
			16	**JTF580-16**	39	**JTR479-39**
			16	**1212-1282**[8]	41	**JTR479-41**
			17	**JTF580-17**	42	**1210-0708**
			17	**1212-1283**[8]	43	**JTR479-43**
					44	**JTR479-44**
					45	**1210-0090**
					45	**1210-1665**[7]
					46	**1210-0454**
					46	**1210-1666**[7]
					48	**1210-0091**
					48	**1210-1804**[7]

[7] Corona trasera "BK" endurecida por inducción y cincada en negro.
[8] Piñones delanteros "RB" amortiguados con goma.

PIÑONES Y CORONAS JT continúa en la siguiente página.

PIÑONES Y CORONAS JT (CONT.)

COMPATIBLE CON MODELO	RELACIÓN DE CAMBIO DE SERIE	CADENA DE SERIE	TAMAÑO PIÑÓN	PIÑÓN N.º	TAMAÑO CORONA	CORONA N.º
YAMAHA (CONT.)						
YZF-R6 13S,1JS, 2CX 06-17	16/45	525x114	16	**1212-0758**	43	**1210-1076**
			16	**1212-1247**[8]	43	**1210-1619**[7]
			17	**1212-0553**	44	**1210-1620**[7]
			17	**1212-1248**[8]	44	**1210-1548**
					45	**1210-0787**
					45	**1210-1621**[7]
					46	**1210-1362**
YZF-R6 06-17 530 Conversión de paso de cadena	16/45	530x114	15	**1212-0678**	38	**1210-0678**
			16	**JTF580-16**	39	**JTR479-39**
			16	**1212-1282**[8]	41	**JTR479-41**
			17	**JTF580-17**	42	**1210-0708**
			17	**1212-1283**[8]	43	**JTR479-43**
					44	**JTR479-44**
					45	**1210-0090**
					45	**1210-1665**[7]
					46	**1210-0454**
					46	**1210-1666**[7]
					48	**1210-0091**
					48	**1210-1804**[7]
YZF-R6 06-17 520 Conversión de paso de cadena	16/45	520x114	14	**1212-0179**	38	**1210-0679**
			15	**1212-0180**	41	**JTR486-41**
			16	**1212-0181**	42	**JTR486-42**
					42	**1210-1667**[7]
					43	**1210-0713**
					43	**1210-1668**[7]
					43	**1211-1883**[5]
					43	**1211-2663**[10]
					44	**JTR486-44**
					44	**1211-2664**[10]
					45	**JTR486-45**
					45	**1210-1669**[7]
					45	**1211-1885**[5]
					46	**1210-2528**
					46	**1211-2666**[10]
					47	**1210-0745**
					47	**1211-2667**[10]
					48	**1211-2668**[10]
					49	**1211-1889**[5]
					50	**1211-1890**[5]
					51	**1211-1891**[5]
					52	**1211-1892**[5]
YZF-R6 Edición 50° Aniversario 12 conversión de paso de cadena 530	16/45	530x114	15	**1212-0678**	38	**1210-0678**
YZF-R6 Edición 60° Aniversario 16 conversión de paso de cadena 530	16/45	530x114	16	**JTF580-16**	39	**JTR479-39**
			16	**1212-1282**[8]	41	**JTR479-41**
			17	**JTF580-17**	42	**1210-0708**
			17	**1212-1283**[8]	43	**JTR479-43**
					44	**JTR479-44**
					45	**1210-0090**
					45	**1210-1665**[7]
					46	**1210-0454**
					46	**1210-1666**[7]
					48	**1210-0091**
					48	**1210-1804**[7]
YZF-R6 S 06-10	16/48	532x116	15	**1212-0601**	48	**1210-0788**
			16	**JTF584-16**		
			17	**1212-0805**		
YZF-R6 S 06-10 530 Conversión de paso de cadena	16/48	530x116	15	**1212-0678**	38	**1210-0678**
			16	**JTF580-16**	39	**JTR479-39**
			16	**1212-1282**[8]	41	**JTR479-41**
			17	**JTF580-17**	42	**1210-0708**
			17	**1212-1283**[8]	43	**JTR479-43**
					44	**JTR479-44**
					45	**1210-0090**
					45	**1210-1665**[7]
					46	**1210-0454**
					46	**1210-1666**[7]
					48	**1210-0091**
					48	**1210-1804**[7]

COMPATIBLE CON MODELO	RELACIÓN DE CAMBIO DE SERIE	CADENA DE SERIE	TAMAÑO PIÑÓN	PIÑÓN N.º	TAMAÑO CORONA	CORONA N.º
YAMAHA (CONT.)						
YZF-R6 S 06-10 conversión de cadena 520	16/48	520x116	14	**1212-0179**	38	**1210-0679**
YZF-R6 Edición 50° Aniversario 12 conversión de paso de cadena 520	16/45	520x114	15	**1212-0180**	41	**JTR486-41**
YZF-R6 Edición 60° Aniversario 16 conversión de paso de cadena 520	16/45	520x114	16	**1212-0181**	42	**JTR486-42**
					42	**1210-1667**[7]
					43	**1210-0713**
					43	**1210-1668**[7]
					43	**1211-1883**[5]
					43	**1211-2663**[10]
					44	**JTR486-44**
					44	**1211-2664**[10]
					45	**JTR486-45**
					45	**1210-1669**[7]
					45	**1211-1885**[5]
					46	**1210-2528**
					46	**1211-2666**[10]
					47	**1210-0745**
					47	**1211-2667**[10]
					48	**1211-2668**[10]
					49	**1211-1889**[5]
					50	**1211-1890**[5]
					51	**1211-1891**[5]
					52	**1211-1892**[5]
XS650 todos 75-81	17/33	530x104	17	**JTF568-17**	34	**JTR850-34**
MT-03 5YK 06-12	15/47	520x112	13	**1212-1160**	45	**1210-0489**
			14	**1212-0568**	45	**1210-1701**[7]
			14	**1212-1257**[8]	46	**1210-0490**
			15	**1212-0569**	47	**JTR855-47**
			15	**1212-1258**[8]	48	**JTR855-48**
			16	**1212-1161**		
SZR660 96-98	15/39	520x110	14	**1212-0598**	39	**1210-0690**
			15	**1212-0191**	40	**JTR846-40**
			15	**1212-1279**[8]		
XT660 R 5VK 04-15	15/45	520x110	13	**1212-1160**	45	**1210-0489**
XT660 X Super Motard 1D2,10S 04-15	15/45	520x110	14	**1212-0568**	45	**1210-1701**[7]
			14	**1212-1257**[8]	46	**1210-0490**
			15	**1212-0569**	47	**JTR855-47**
			15	**1212-1258**[8]	48	**JTR855-48**
			16	**1212-1161**		
XTZ660 Tenere 3YF 91-95	15/45	520x110	14	**1212-0598**	39	**1210-0491**
XTZ660 Tenere 96-98	15/46	520x110	15	**1212-0191**	40	**JTR857-40**
			15	**1212-1279**[8]	41	**JTR857-41**
					42	**JTR857-42**
					43	**JTR857-43**
					45	**JTR857-45**
					45	**1210-1703**[7]
					46	**1210-0739**
					47	**1210-0492**
					47	**1210-1704**[7]
XTZ660 Z Tenere 11D 08-15	15/45	520x110	13	**1212-1160**	45	**1210-0489**
XTZ660 Z Tenere ABS 11D 11-15	15/45	520x110	14	**1212-0568**	45	**1210-1701**[7]
			14	**1212-1257**[8]	46	**1210-0490**
			15	**1212-0569**	47	**JTR855-47**
			15	**1212-1258**[8]	48	**JTR855-48**
			16	**1212-1161**		
MT-07 (ABS) 1WS,1XB 14-18	16/43	525x108	15	**1212-1291**	43	**1210-1076**
MT-07 Motocage (ABS) 15-16	16/43	525x108	16	**1212-0554**	43	**1210-1619**[7]
XSR700 G,H,J 16-18	16/43	525x108	16	**1212-1249**[8]	44	**1210-1620**[7]
					44	**1210-1548**
					45	**1210-0787**
					45	**1210-1621**[7]
					46	**1210-1362**
FZ750 N,S 85-86	16/44	530x110	15	**1212-0678**	39	**1210-0691**
FZ750 Genesis 87-91	16/43	530x110	16	**JTF580-16**	43	**1210-0498**
FZ750 (Alemania) 91-93	17/43	530x110	16	**1212-1282**[8]	44	**JTR865-44**
			17	**JTF580-17**	45	**JTR865-45**
			17	**1212-1283**[8]	46	**JTR865-46**

[5] Corona trasera de aluminio, autolimpiante, ligera.
[7] Corona trasera "BK" endurecida por inducción y cincada en negro.
[8] Piñones delanteros "RB" amortiguados con goma.
[10] Corona trasera RaceLite fabricada en aluminio de color negro.

PIÑONES Y CORONAS JT (CONT.)

COMPATIBLE CON MODELO	RELACIÓN DE CAMBIO DE SERIE	CADENA DE SERIE	TAMAÑO PIÑÓN	PIÑÓN N.º	TAMAÑO CORONA	CORONA N.º
YAMAHA (CONT.)						
FZR750 RT	17/42	530x108	15	**1212-0678**	38	**1210-0493**
Genesis 88-89			16	**JTF580-16**	38	**1210-1705**[7]
			16	**1212-1282**[8]	39	**1210-0494**
			17	**JTF580-17**	40	**JTR859-40**
			17	**1212-1283**[8]	41	**JTR859-41**
					42	**JTR859-42**
					43	**1210-0495**
					47	**JTR859-47**
					47	**1210-1706**[7]
					48	**1210-0497**
					48	**1210-1707**[7]
					49	**JTR859-49**
FZR750 (OW01) 90-92	17/46	532x108	15	**1212-0601**	38	**1210-0684**
			16	**JTF584-16**	39	**1210-1087**
			17	**1212-0805**	43	**1210-1088**
					46	**1210-0740**
					47	**1210-0499**
FZR750 (OW01)	17/46	530x108	15	**1212-0678**	38	**1210-0493**
90-92 530			16	**JTF580-16**	38	**1210-1705**[7]
Conversión de paso de cadena			16	**1212-1282**[8]	39	**1210-0494**
			17	**JTF580-17**	40	**JTR859-40**
			17	**1212-1283**[8]	41	**JTR859-41**
					42	**JTR859-42**
					43	**1210-0495**
					47	**JTR859-47**
					47	**1210-1706**[7]
					48	**1210-0497**
					48	**1210-1707**[7]
					49	**JTR859-49**
FZX750 86-97	17/39	530x106	15	**1212-0678**	39	**1210-0691**
			16	**JTF580-16**	43	**1210-0498**
			16	**1212-1282**[8]	44	**JTR865-44**
			17	**JTF580-17**	45	**JTR865-45**
			17	**1212-1283**[8]	46	**JTR865-46**
XTZ750 Super	16/46	520x112	15	**1212-0797**	45	**1210-0489**
Tenere 3LD 90-98			16	**1212-0599**	45	**1210-1701**[7]
			17	**1212-1169**	46	**1210-0490**
					47	**JTR855-47**
					48	**JTR855-48**
YZF750 R 93-97	16/43	532x106	15	**1212-0601**	38	**1210-0684**
			16	**JTF584-16**	39	**1210-1087**
			17	**1212-0805**	43	**1210-1088**
					46	**1210-0740**
					47	**1210-0499**
YZF750 R 93-97	16/43	530x106	15	**1212-0678**	38	**1210-0493**
532 a 530			16	**JTF580-16**	38	**1210-1705**[7]
Conversión 93-97			16	**1212-1282**[8]	39	**1210-0494**
			17	**JTF580-17**	40	**JTR859-40**
			17	**1212-1283**[8]	41	**JTR859-41**
					42	**JTR859-42**
					43	**1210-0495**
					47	**JTR859-47**
					47	**1210-1706**[7]
					48	**1210-0497**
					48	**1210-1707**[7]
					49	**JTR859-49**
YZF750 R 93-97 520	16/43	520x106	14	**1212-0179**	42	**1210-0423**
Conversión de paso de cadena			15	**1212-0180**	43	**1210-0424**
			16	**1212-0181**	45	**1210-0425**
					47	**1210-0427**
YZF750 SP 93-97	16/39	532x104	15	**1212-0601**	38	**1210-0684**
			16	**JTF584-16**	39	**1210-1087**
			17	**1212-0805**	43	**1210-1088**
					46	**1210-0740**
					47	**1210-0499**
YZF750 SP 93-97	16/39	530x104	15	**1212-0678**	38	**1210-0493**
Entre 532 y 530			16	**JTF580-16**	38	**1210-1705**[7]
Conversión de paso de cadena			16	**1212-1282**[8]	39	**1210-0494**
			17	**JTF580-17**	40	**JTR859-40**
			17	**1212-1283**[8]	41	**JTR859-41**
					42	**JTR859-42**
					43	**1210-0495**
					47	**JTR859-47**
					47	**1210-1706**[7]
					48	**1210-0497**
					48	**1210-1707**[7]
					49	**JTR859-49**
YZF-R7 OWO2 99-01	17/43	530x118	15	**1212-0678**	38	**1210-0678**
			16	**JTF580-16**	39	**JTR479-39**
			16	**1212-1282**[8]	41	**JTR479-41**
			17	**JTF580-17**	42	**1210-0708**
			17	**1212-1283**[8]	43	**JTR479-43**
					44	**JTR479-44**
					45	**1210-0090**
					45	**1210-1665**[7]
					46	**1210-0454**
					46	**1210-1666**[7]
					48	**1210-0091**
					48	**1210-1804**[7]
YZF R7 99-01 520	17/43	520x118	14	**1212-0179**	38	**1210-0679**
Conversión de paso de cadena			15	**1212-0180**	41	**JTR486-41**
			16	**1212-0181**	42	**JTR486-42**
					42	**1210-1667**[7]
					43	**1210-0713**
					43	**1210-1668**[7]
					43	**1211-1883**[5]
					43	**1211-2663**[10]
					44	**JTR486-44**
					44	**1211-2664**[10]
					45	**JTR486-45**
					45	**1210-1669**[7]
					45	**1211-1885**[5]
					46	**1210-2528**
					46	**1211-2666**[10]
					47	**1210-0745**
					47	**1211-2667**[10]
					48	**1211-2668**[10]
					49	**1211-1889**[5]
					50	**1211-1890**[5]
					51	**1211-1891**[5]
					52	**1211-1892**[5]
FZ8 N/NA 39P 10-15	16/46	525x122	15	**1212-1291**	39	**1210-0687**
FZ8 S/SA Fazer 8	16/46	525x122	16	**1212-0554**	42	**1210-0444**
42P 10-15			16	**1212-1249**[8]	42	**1210-1653**[7]
					43	**1210-0711**
					46	**1210-1068**
					47	**1210-0445**
					47	**1210-1654**[7]
					48	**1210-0446**
					48	**1210-1655**[7]
					49	**1210-0759**
TDM850 3VD 91-95	16/44	525x114	14	**1212-0594**	42	**1210-0500**
TDM850 4TX 99-01	16/43	525x114	14	**1212-1273**[8]	43	**1210-0501**
			15	**JTF520-15**	44	**1210-0502**
			15	**1212-1274**[8]		
			16	**JTF520-16**		
			16	**1212-1275**[8]		
			17	**JTF520-17**		
			17	**1212-1276**[8]		
TDM850 4TXL 96-98	17/42	525x114	16	**1212-0758**	42	**1210-0500**
			16	**1212-1247**[8]	43	**1210-0501**
			17	**1212-0553**	44	**1210-0502**
			17	**1212-1248**[8]		
TRX850 96-00	17/39	525x110	16	**1212-0758**	39	**1210-0687**
			16	**1212-1247**[8]	42	**1210-0444**
			17	**1212-0553**	42	**1210-1653**[7]
			17	**1212-1248**[8]	43	**1210-0711**
					46	**1210-1068**
					47	**1210-0445**
					47	**1210-1654**[7]
					48	**1210-0446**
					48	**1210-1655**[7]
					49	**1210-0759**

[5] Corona trasera de aluminio, autolimpiante, ligera.
[7] Corona trasera "BK" endurecida por inducción y cincada en negro.
[8] Piñones delanteros "RB" amortiguados con goma.
[10] Corona trasera RaceLite fabricada en aluminio de color negro.

PIÑONES Y CORONAS JT continúa en la siguiente página.

PIÑONES Y CORONAS JT (CONT.)

COMPATIBLE CON MODELO	RELACIÓN DE CAMBIO DE SERIE	CADENA DE SERIE	TAMAÑO PIÑÓN	PIÑÓN N.°	TAMAÑO CORONA	CORONA N.°
YAMAHA (CONT.)						
FJ-09 F,F,C,G,GC 1RC USA 16	16/45	525x110	15	**1212-1291**	43	**1210-1076**
FZ-09 E,EC,F,FC,G,GC 1RC USA 14-16	16/45	525x110	16	**1212-0554**	43	**1210-1619**[7]
MT-09 14-18	16/45	525x110	16	**1212-1249**[8]	44	**1210-1620**[7]
MT-09 SP 18	16/45	525x110			44	**1210-1548**
MT-09 SR Street Rally (ABS) 14-16	16/45	525x110			45	**1210-0787**
MT-09 Sport Tracker (ABS) 15-16	16/45	525x110			45	**1210-1621**[7]
MT-09 Tracer 2SC 16-17	16/45	525x110			46	**1210-1362**
XSR900 (MTM850) B901 16-17	16/45	525x110				
TDM900/A ABS 02-13	16/42	525x118	15	**1212-1291**	39	**1210-0687**
			16	**1212-0554**	42	**1210-0444**
			16	**1212-1249**[8]	42	**1210-1653**[7]
					43	**1210-0711**
					46	**1210-1068**
					47	**1210-0445**
					47	**1210-1654**[7]
					48	**1210-0446**
					48	**1210-1655**[7]
					49	**1210-0759**
FZR1000 Genesis 87-88	16/46	532x110	15	**1212-0601**	38	**1210-0684**
FZR1000 R (EXUP) 89-95	17/47	532x110	16	**JTF584-16**	39	**1210-1087**
			17	**1212-0805**	43	**1210-1088**
					46	**1210-0740**
					47	**1210-0499**
FZR1000 Genesis 87-88 conversión de cadena 532 a 530	16/46	530x110	15	**1212-0678**	38	**1210-0493**
FZR1000 R (EXUP) 89-95 532 to 530 conversión de paso de cadena	17/47	530x110	16	**JTF580-16**	38	**1210-1705**[7]
			16	**1212-1282**[8]	39	**1210-0494**
			17	**JTF580-17**	40	**JTR859-40**
			17	**1212-1283**[8]	41	**JTR859-41**
					42	**JTR859-42**
					43	**1210-0495**
					47	**JTR859-47**
					47	**1210-1706**[7]
					48	**1210-0497**
					48	**1210-1707**[7]
					49	**JTR859-49**
FZS1000 Fazer 1C2, 5LV 01-05	16/44	530x116	15	**1212-0192**	38	**1210-0678**
FZ1 N,NA 22C, 1EC 06-14	17/45	530x122	16	**JTF579-16**	39	**JTR479-39**
FZ1 S,SA,SZ Fazer ABS 3C3,5D0 06-14	17/45	530x122	16	**1212-1280**[8]	41	**JTR479-41**
FZ1 Fazer (ABS) 15	17/45	530x122	17	**JTF579-17**	42	**1210-0708**
			17	**1212-1281**[8]	43	**JTR479-43**
			18	**1212-1717**	44	**JTR479-44**
					45	**1210-0090**
					45	**1210-1665**[7]
					46	**1210-0454**
					46	**1210-1666**[7]
					48	**1210-0091**
					48	**1210-1804**[7]
GTS1000 93-00	17/47	532x118	15	**1212-0601**	38	**1210-0684**
YZF 1000 R Thunder Ace 4SV,4VF 96-02	17/46	532x110	16	**JTF584-16**	39	**1210-1087**
YZF 1000 R Thunder Ace 4VD 98-00	17/47	532x110	17	**1212-0805**	43	**1210-1088**
					46	**1210-0740**
					47	**1210-0499**
GTS1000 93-00 conversión de cadena 532 a 530	17/47	530x118	15	**1212-0678**	38	**1210-0493**
YZF 1000 R Thunder Ace 4SV,4VF 96-02 532 a 530 tablas de conversión	17/46	530x110	16	**JTF580-16**	38	**1210-1705**[7]
YZF 1000 R Thunder Ace 4VD 98-00 conversión de 532 a 530 98-00	17/47	530x110	16	**1212-1282**[8]	39	**1210-0494**
			17	**JTF580-17**	40	**JTR859-40**
			17	**1212-1283**[8]	41	**JTR859-41**
					42	**JTR859-42**
					43	**1210-0495**
					47	**JTR859-47**
					47	**1210-1706**[7]
					48	**1210-0497**
					48	**1210-1707**[7]
					49	**JTR859-49**

COMPATIBLE CON MODELO	RELACIÓN DE CAMBIO DE SERIE	CADENA DE SERIE	TAMAÑO PIÑÓN	PIÑÓN N.°	TAMAÑO CORONA	CORONA N.°
YAMAHA (CONT.)						
YZF R1 4XV,5PW 98-03	16/43	530x114	15	**1212-0192**	38	**1210-0678**
YZF R1 5VY 04-05	17/45	530x116	16	**JTF579-16**	39	**JTR479-39**
YZF R1 06-08	17/45	530x118	16	**1212-1280**[8]	41	**JTR479-41**
			17	**JTF579-17**	42	**1210-0708**
			17	**1212-1281**[8]	43	**JTR479-43**
			18	**1212-1717**	44	**JTR479-44**
					45	**1210-0090**
					45	**1210-1665**[7]
					46	**1210-0454**
					46	**1210-1666**[7]
					48	**1210-0091**
YZF R1 98-03 conversión de paso de cadena 520	16/43	520x114	15	**1212-0176**	38	**1210-0679**
YZF R1 04-05 conversión de paso de cadena 520	17/45	520x116	16	**1212-0177**	41	**JTR486-41**
YZF R1 06-08 520 conversión de paso de cadena	17/45	520x118	17	**1212-0178**	42	**JTR486-42**
					42	**1210-1667**[7]
					43	**1210-0713**
					43	**1210-1668**[7]
					43	**1211-1883**[5]
					43	**1211-2663**[10]
					44	**JTR486-44**
					44	**1211-2664**[10]
					45	**JTR486-45**
					45	**1210-1669**[7]
					45	**1211-1885**[5]
					46	**1210-2528**
					46	**1211-2666**[10]
					47	**1210-0745**
					47	**1211-2667**[10]
					48	**1211-2668**[10]
					49	**1211-1889**[5]
					50	**1211-1890**[5]
					51	**1211-1891**[5]
					52	**1211-1892**[5]
YZF R1 14B,1KB 09-14	17/47	530x120	15	**1212-0192**	38	**1210-1592**[7]
YZF R1 World GP 50th Anniversary Edition 12	17/47	530x120	16	**JTF579-16**	42	**1210-1593**[7]
			16	**1212-1280**[8]	43	**1210-1594**[7]
			17	**JTF579-17**	45	**1210-1595**[7]
			17	**1212-1281**[8]	47	**1210-0741**
			18	**1212-1717**	47	**1210-1596**[7]
					48	**1210-1597**[7]
YZF R1 09-14 conversión de paso de cadena 520	17/47	520x120	15	**1212-0176**	38	**1210-0679**
YZF R1 World GP 50th Anniversary Edition 12 conversión de paso de cadena 520			16	**1212-0177**	41	**JTR486-41**
			17	**1212-0178**	42	**JTR486-42**
					42	**1210-1667**[7]
					43	**1210-0713**
					43	**1210-1668**[7]
					43	**1211-1883**[5]
					43	**1211-2663**[10]
					44	**JTR486-44**
					44	**1211-2664**[10]
					45	**JTR486-45**
					45	**1210-1669**[7]
					45	**1211-1885**[5]
					46	**1210-2528**
					46	**1211-2666**[10]
					47	**1210-0745**
					47	**1211-2667**[10]
					48	**1211-2668**[10]
					49	**1211-1889**[5]
					50	**1211-1890**[5]
					51	**1211-1891**[5]
					52	**1211-1892**[5]
YZF R1 SP 06	17/45	530x118	15	**1212-0192**	38	**1210-0678**
			16	**JTF579-16**	39	**JTR479-39**
			16	**1212-1280**[8]	41	**JTR479-41**
			17	**JTF579-17**	42	**1210-0708**
			17	**1212-1281**[8]	43	**JTR479-43**
			18	**1212-1717**	44	**JTR479-44**

[5] Corona trasera de aluminio, autolimpiante, ligera.
[7] Corona trasera "BK" endurecida por inducción y cincada en negro.
[8] Piñones delanteros "RB" amortiguados con goma.
[10] Corona trasera RaceLite fabricada en aluminio de color negro.

PIÑONES Y CORONAS JT (CONT.)

COMPATIBLE CON MODELO	RELACIÓN DE CAMBIO DE SERIE	CADENA DE SERIE	TAMAÑO PIÑÓN	PIÑÓN N.º	TAMAÑO CORONA	CORONA N.º
YAMAHA (CONT.)						
YZF R1 SP 06 (CONT.)	17/45	530x118	15	**1212-0192**	45	**1210-0090**
			16	**JTF579-16**	45	**1210-1665**[7]
			16	**1212-1280**[8]	46	**1210-0454**
			17	**JTF579-17**	46	**1210-1666**[7]
			17	**1212-1281**[8]	48	**1210-0091**
			18	**1212-1717**	48	**1210-1804**[7]
YZF R1 SP 06 520 conversión de paso de cadena	17/45	520x118	15	**1212-0176**	38	**1210-0679**
			16	**1212-0177**	41	**JTR486-41**
			17	**1212-0178**	42	**JTR486-42**
					42	**1210-1667**[7]
					43	**1210-0713**
					43	**1210-1668**[7]
					43	**1211-1883**[5]
					43	**1211-2663**[10]
					44	**JTR486-44**
					44	**1211-2664**[10]
					45	**JTR486-45**
					45	**1210-1669**[7]
					45	**1211-1885**[5]
					46	**1210-2528**
					46	**1211-2666**[10]
					47	**1210-0745**
					47	**1211-2667**[10]
					48	**1211-2668**[10]
					49	**1211-1889**[5]
					50	**1211-1890**[5]
					51	**1211-1891**[5]
					52	**1211-1892**[5]
YZF R1 15-17	16/41	525x114	15	**1212-1291**	41	**1210-1443**
YZF R1 M 15-17	16/41	525x114	16	**1212-0554**		
			16	**1212-1249**[8]		
YZF R1/S 16	16/41	525x114	15	**1212-1291**	-	-
YZF R1 60th Anniversary	16/41	525x114	16	**1212-0554**		
			16	**1212-1249**[8]		
YZF R1 15-17 conversión de paso de cadena 520	16/41	520x114	15	**1212-0176**	-	-
YZF R1 M 15-17 520 conversión de paso de cadena	16/41	520x114	16	**1212-0177**		
			17	**1212-0178**		
FJ1100 L,N 84-85	17/41	530x110	15	**1212-0192**	38	**1210-0493**
FJ1200 86-90	17/40	530x110	16	**JTF579-16**	38	**1210-1705**[7]
FJ1200 3XW,YA 91-94	17/39	530x110	16	**1212-1280**[8]	39	**1210-0494**
FJ1200/FJ1200A 95-96	17/39	530x110	17	**JTF579-17**	40	**JTR859-40**
			17	**1212-1281**[8]	41	**JTR859-41**
			18	**1212-1717**	42	**JTR859-42**
					43	**1210-0495**
					47	**JTR859-47**
					47	**1210-1706**[7]
					48	**1210-0497**
					48	**1210-1707**[7]
					49	**JTR859-49**
XJR1200 4PU/4RB 95-98	17/38	532x110	17	**1212-0806**	38	**1210-0684**
					39	**1210-1087**
					43	**1210-1088**
					46	**1210-0740**
					47	**1210-0499**
XJR1200 4PU/4RB 95-98 conversión de paso de cadena 532 a 530	17/38	530x110	15	**1212-0192**	38	**1210-0493**
XJR1300 5EA 99-01	17/38	530x110	16	**JTF579-16**	38	**1210-1705**[7]
XJR1300 5WM 02-03	17/39	530x112	16	**1212-1280**[8]	39	**1210-0494**
			17	**JTF579-17**	40	**JTR859-40**
			17	**1212-1281**[8]	41	**JTR859-41**
			18	**1212-1717**	42	**JTR859-42**
					43	**1210-0495**
					47	**JTR859-47**
					47	**1210-1706**[7]
					48	**1210-0497**
					48	**1210-1707**[7]
					49	**JTR859-49**
XJR1300 5WM 04-06	17/39	530x112	15	**1212-0192**	38	**1210-0678**
XJR1300 5WM 07-15	17/38	530x110	16	**JTF579-16**	39	**JTR479-39**
XJR1300 C 15-17	17/38	530x110	16	**1212-1280**[8]	41	**JTR479-41**
			17	**JTF579-17**	42	**1210-0708**
			17	**1212-1281**[8]	43	**JTR479-43**
			18	**1212-1717**	44	**JTR479-44**
					45	**1210-0090**
					45	**1210-1665**[7]
					46	**1210-0454**
					46	**1210-1666**[7]
					48	**1210-0091**
					48	**1210-1804**[7]
XJR1300 SP/5EA 99-01	17/38	530x110	15	**1212-0192**	38	**1210-0493**
			16	**JTF579-16**	38	**1210-1705**[7]
			16	**1212-1280**[8]	39	**1210-0494**
			17	**JTF579-17**	40	**JTR859-40**
			17	**1212-1281**[8]	41	**JTR859-41**
			18	**1212-1717**	42	**JTR859-42**
					43	**1210-0495**
					47	**JTR859-47**
					47	**1210-1706**[7]
					48	**1210-0497**
					48	**1210-1707**[7]
					49	**JTR859-49**
MT-01 5YU 05-11	17/39	530x114	15	**1212-0192**	38	**1210-0678**
			16	**JTF579-16**	39	**JTR479-39**
			16	**1212-1280**[8]	41	**JTR479-41**
			17	**JTF579-17**	42	**1210-0708**
			17	**1212-1281**[8]	43	**JTR479-43**
			18	**1212-1717**	44	**JTR479-44**
					45	**1210-0090**
					45	**1210-1665**[7]
					46	**1210-0454**
					46	**1210-1666**[7]
					48	**1210-0091**
					48	**1210-1804**[7]

[5] Corona trasera de aluminio, autolimpiante, ligera.
[7] Corona trasera "BK" endurecida por inducción y cincada en negro.
[8] Piñones delanteros "RB" amortiguados con goma.
[10] Corona trasera RaceLite fabricada en aluminio de color negro.

SOPORTES DE CORONA TRASERA DUCATI

- Compatible con modelos Ducati listados con un basculante monobrazo
- La conversión del soporte de corona permite modificar rápidamente la relación de cambio, reduce el peso no suspendido y da a la moto un aspecto personalizado único
- Con el soporte, ya no es necesario quitar la rueda para cambiar la corona trasera



1211-0326 **1210-1453** **1211-0989** **1211-0990**

- Los piñones de conversión traseros Ducati están hechos con precisión de aluminio 7075-T6 y están disponibles en medidas de cadena 520 y 525
- Las coronas de conversión son compatibles con el soporte JT y algunos otros soportes de conversión no originales

TAMAÑO DE CORONA TRASERA	N.º ART.
PARA DUCATI 748/800/916/996/998/1000/1100	
SOPORTE DE CORONA TRASERA	
Soporte de corona trasera para Ducati 748/800/916/996/998/1000/1100 con basculante monobrazo	**1211-0326**

TAMAÑO DE CORONA TRASERA	N.º ART.
PARA DUCATI 748/800/916/996/998/1000/1100 (CONT.)	
CORONAS 520	
38 dientes	**1211-0328**
38 dientes (acero)	**1210-1450**
40 dientes	**1211-0329**
42 dientes	**1211-0330**

TAMAÑO DE CORONA TRASERA	N.º ART.
PARA DUCATI 748/800/916/996/998/1000/1100 (CONT.)	
CORONAS 525	
39 dientes (acero)	**1210-1453**
40 dientes	**1211-0333**
42 dientes	**1211-0334**

TAMAÑO DE CORONA TRASERA	N.º ART.
PARA DUCATI 1199	
SOPORTE DE CORONA TRASERA	
Para Panigale R, S 12-16	**1211-1839**

TAMAÑO DE CORONA TRASERA	N.º ART.
PARA DUCATI 1098/1198/STREET FIGHTER	
SOPORTE DE CORONA TRASERA	
Soporte de corona trasera para 1098/1198/Street Fighter 07-09 con basculante monobrazo	**1211-0989**

TAMAÑO DE CORONA TRASERA	N.º ART.
PARA DUCATI 1098/1198/STREET FIGHTER (CONT.)	
CORONAS 520	
40 dientes	**1211-0992**
CORONAS 525	
38 dientes	**1211-0990**

MOOSE RACING

PIÑONES Y CORONAS

CORONAS DE ACERO

- Fabricadas en acero C45 con un alto contenido de carbono de primera calidad
- Mecanizado CNC de precisión para asegurar unas tolerancias precisas
- Mecanizado con orificios para aligerar el peso
- Acabado pulverizado color negro

CORONAS DE ALUMINIO

- En aluminio ISO 7075-T651 100% «Made in Germany» con un templado adicional que reduce distorsiones y proporciona un grosor óptimo
- 100% mecanizadas, sin estampar ni rectificar
- Grosor de dentado óptimo para un contacto máximo entre los dientes y la cadena
- Prescindimos de las ranuras de "limpiado" en nuestras coronas porque cuanto más aluminio haya haciendo contacto con la cadena más se alarga la vida útil de la cadena y la corona
- Las coronas Moose Racing vienen anodizadas en negro



Acero



Aluminio

COMPATIBLE CON MODELO	RELACIÓN DE CAMBIO ESTÁNDAR	CADENA DE SERIE	TAMAÑO CORONA	ACERO	ARANDELAS DE SELLADO
APRILIA					
650 Pegaso (todos los modelos) 92-09	16/47	520	47	**1210-2080**	**1211-1984**
750 SL Shiver ABS 07-16	16/44	525	40	**1210-2081**	**1211-1985**
750 SL Shiver GT ABS 07-16	18/40	525	42	**1210-2082**	**1211-1986**
750 Dorsoduro ABS 07-16	16/46	525	43	**1210-2083**	**1211-1987**
850 Mana (todos modelos) 08-16	18/40	525	44	**1210-2084**	**1211-1988**
900 Dorsoduro 18	15/44	525	46	**1210-2085**	**1211-1989**
BMW					
F650 (todos modelos) 94-07	16/47	520	47	**1210-2080**	**1211-1984**
G650 GS 11-15	16/47				
F650 (para modelos con tornillos de 10,5 mm) 08-12	17/41	525	41	**1210-2086**	**1211-1990**
F700 GS 13-18	17/42	525	42	**1210-2087**	**1211-1991**
		525	47	**1210-2088**	**1211-1992**
F800 GS (para modelos con tornillos 10,5 mm) 08-18	16/42	525	41	**1210-2086**	**1211-1990**
F800 GS Adventure 13-18	17/42	525	42	**1210-2087**	**1211-1991**
F800 R (para modelos con tornillos 10,5 mm) 09-18	20/47	525	47	**1210-2088**	**1211-1992**
S1000 XR 14-18	17/45	525	44	**1210-2089**	**1211-1993**
		525	45	**1210-2090**	**1211-1994**
HONDA					
XL125 V Varadero 01-13	14/44	520	44	**1210-2091**	**1211-1995**
		520	45	**1210-2092**	**1211-1996**
CRF230 L 13-17	14/40	520	45	**1210-2137**	**1211-2041**
CB500 X/XA 13-18	15/41	520	41	**1210-2093**	**1211-1997**
XL600 V Transalp 87-00	15/47	525	42	**1210-2094**	**1211-1998**
XL650 V Transalp 01-07	15/48	525	43	**1210-2095**	**1211-1999**
		525	46	**1210-2096**	**1211-2000**
		525	47	**1210-2097**	**1211-2001**
		525	48	**1210-2098**	**1211-2002**
XR650 L 93-18	15/45	520	45	**1210-2137**	**1211-2041**
NC700 X 12-15	16/43	520	43	**1210-2099**	**1211-2003**
NC750 X / DCT 14-16	17/43				
XL700 V Transalp 08-13	15/47	525	42	**1210-2094**	**1211-1998**
		525	43	**1210-2095**	**1211-1999**
		525	46	**1210-2096**	**1211-2000**
		525	47	**1210-2097**	**1211-2001**
		525	48	**1210-2098**	**1211-2002**
XRV750 Africa Twin 90-03	16/46	525	43	**1210-2100**	**1211-2004**
		525	44	-	**1211-2005**
		525	45	**1210-2102**	**1211-2006**
VFR800 X Crossrunner 15-17	16/43	525	43	**1210-2103**	**1211-2007**
XL1000 V Varadero 99-13	16/47	525	41	**1210-2104**	**1211-2008**
		525	42	**1210-2105**	**1211-2009**
		525	43	**1210-2106**	**1211-2010**
		525	44	**1210-2107**	**1211-2011**
		525	45	**1210-2108**	**1211-2012**
		525	47	**1210-2109**	**1211-2013**
KAWASAKI					
KLE500 91-96	16/44	520	43	**1210-2138**	-
KLE500 97-05	17/46	520	44	**1210-2139**	-
KLE500 06-07	17/44	520	46	**1210-2140**	-
KLE650 Versys 07-18	15/46	520	43	**1210-2110**	**1211-2014**
		520	45	**1210-2111**	**1211-2015**
		520	46	**1210-2112**	**1211-2016**
KAWASAKI (CONT.)					
KLR650 (todos los modelos) 98-18	15/43	520	43	**1210-2138**	-
KLX650 R 99-01	15/43	520	44	**1210-2139**	-
		520	46	**1210-2140**	-
KLZ1000 Versys 12-18	15/43	525	42	**1210-2113**	**1211-2017**
		525	43	**1210-2114**	**1211-2018**
KLV1000 04-06	17/41	525	41	**1210-2115**	**1211-2019**
		525	42	**1210-2116**	**1211-2020**
		525	43	**1210-2117**	**1211-2021**
		525	45	**1210-2118**	**1211-2022**
		525	47	**1210-2119**	**1211-2023**
KTM					
950 LC8 Adventure S 03-06	17/42	525	42	**1210-2120**	**1211-2024**
990 Adventure R 10-13	16/42	525	45	**1210-2121**	**1211-2025**
1050 Adventure 15-	17/42				
1190 Adventure R 13-16	17/42				
1290 Super-Adventure 15-19	17/42				
SUZUKI					
DR-Z400 E 00-07	14/47	520	41	-	**1211-1476**
DR-Z400 S 00-19	15/44	520	44	-	**1211-1477**
DR-Z400 SM 05-19	15/41	520	47	**1210-1783**	-
		520	48	**1210-1784**	**1211-1479**
		520	49	**1210-1785**	**1211-1480**
		520	50	**1210-1786**	**1211-1481**
DL650 V-Strom (todos modelos) 04-12	15/47	525	41	**1210-2115**	**1211-2019**
DL650 V-Strom ABS (todos modelos) 07-18	15/47	525	42	**1210-2116**	**1211-2020**
		525	43	**1210-2117**	**1211-2021**
		525	45	**1210-2118**	**1211-2022**
DR650 SE 96-18	15/41	525	41	**1210-2122**	**1211-2026**
XF650 Freewind 97-02	15/43	525	43	**1210-2123**	**1211-2027**
DL1000 V-Strom (todos modelos) 02-10	17/42	525	41	**1210-2115**	**1211-2019**
DL1000 V-Strom ABS (todos modelos) 15-18	17/42	525	42	**1210-2116**	**1211-2020**
		525	43	**1210-2117**	**1211-2021**
		525	45	**1210-2118**	**1211-2022**
GSX1250 FA Z 16	18/43	530	43	**1210-2124**	**1211-2028**
		530	44	**1210-2125**	**1211-2029**
TRIUMPH					
800 Tiger (todos los modelos) 11-16	16/50	525	47	**1210-2126**	**1211-2030**
		525	50	-	**1211-2031**
1050 Tiger (todos los modelos) 07-16	18/44	530	43	**1210-2124**	**1211-2028**
		530	44	**1210-2125**	**1211-2029**
YAMAHA					
XT125 R 05-11	14/50	428	48	**1210-2133**	**1211-2032**
XT125 X 05-11	14/48	428	50	**1210-2134**	**1211-2033**
XT600 87-94	15/39	520	45	**1210-2141**	-
XT600 E 89-03	15/45	520			
XT600 Z Tenere 89-94	15/45	520			
XT660 R 04-15	15/45	520	45	**1210-2142**	-
XT660 X 04-15	15/45	520	48	**1210-2143**	-
XTZ660 Z Tenere 08-15	15/45	520			
XTZ750 Super Tenere 90-98	16/46				
MT-09 Tracer 15-18	16/45	525	43	**1210-2135**	**1211-2034**
		525	45	**1210-2136**	**1211-2035**



1210-0946



1210-0927



1212-0842



1210-0954



1210-0937

CORONAS DE ACERO LIGERAS

- Una de las coronas de acero 520 más ligeras disponibles en la actualidad
- Diseñada utilizando nuestra tecnología propietaria EST
- Rendimiento y durabilidad, todo en una sola corona
- Atractivo cincado negro semibrillante
- Superficie rebajada para eliminar peso innecesario
- Disponible en una amplia variedad de número de dientes

COMPATIBLE CON MODELO	RELACIÓN DE CAMBIO DE SERIE	CADENA DE SERIE	TAMAÑO PIÑÓN	N.º ART. DELANTERO	TAMAÑO CORONA	N.º ART. TRASERO
APRILIA						
RSV4 10	16-40	525-110	15	**1212-0912**	40	**1210-1031**
RSV4 11-15	16-42	525-120	16	**1212-0913**	41	**1210-1032**
RSV4 16-20	16-41	525-120	17	**1212-0914**	42	**1210-1033**
RSV 1000 98-04	17-42	525-110			43	**1210-1034**
RSV 1000 05-09	16-40	525-110			44	**1210-2219**
Tuono 1000 04-10	17-42	525-110				
Falco 1000 00-04	17-41	525-110				
(520 conversión)						
BMW						
G310R 17	16-40	520-117			45	**1210-1040**
					46	**1210-1041**
					47	**1210-1042**
F650 94-95	16-47	520-110	15	**1212-0919**	45	**1210-1040**
F650 GS 99-04	16-47	520-112	16	**1212-0920**	46	**1210-1041**
F650 Strada 98-00	16-47	520-110			47	**1210-1042**
S1000RR 09-11	17-44	525-118	15	**1212-0916**	43	**1210-1035**[1]
S1000RR 12-18	17-45	525-118	16	**1212-0917**	44	**1210-1036**[1]
S1000R 14-18	17-45	525-118	17	**1212-0918**	45	**1210-1037**[1]
(520 conversión)					46	**1210-1038**[1]
					47	**1210-1039**[1]
S1000RR 19-20	17-45	525-120	15	**1212-0916**	45	**1210-2485**
	17-45	525-120	16	**1212-0917**	46	**1210-2486**
	17-45	525-120	17	**1212-0918**	47	**1210-2487**
DUCATI						
600 Monster 94	14-38	520-100	14	**1212-0921**	39	**1210-1043**
600 Monster 95-98	14-43	520-100	15	**1212-0922**	40	**1210-1044**
600 Monster 99-01	15-46	520-102	16	**1212-0923**	41	**1210-1045**
600 Supersport 94	14-36	520-96			42	**1210-1046**
600 Supersport 95-98	14-41	520-98			43	**1210-1021**
620 Monster/S 02-03	15-46	520-106			44	**1210-1022**
620 Monster/S 04-05	15-48	520-106			45	**1210-1023**
695 Monster 07	15-42	520-106			46	**1210-1024**
695 Monster 08-12	15-45	520-108			47	**1210-1025**
696 Monster 08-12	15-45	520-108			48	**1210-1026**
(520 conversión)						
749 04-05	14-39	525-96	14	**1212-0924**	39	**1210-1027**
749 06	14-39	525-98	15	**1212-0925**	41	**1210-1029**
749R 06	15-35	525-98	16	**1212-0926**	42	**1210-1030**
749S 03	14-39	525-96				
749S 04-06	14-38	525-96				
(520 conversión)						
750 Monster 96-97	15-38	520-98	14	**1212-0921**	39	**1210-1043**
750 Monster 98-02	15-41	520-102	15	**1212-0922**	40	**1210-1044**
750 Supersport 91-98	15-37	520-98	16	**1212-0923**	41	**1210-1045**
750 Supersport 99-02	15-40	520-98			42	**1210-1046**
(520 conversión)					43	**1210-1021**
					44	**1210-1022**
					45	**1210-1023**
					46	**1210-1024**
					47	**1210-1025**
					48	**1210-1026**

COMPATIBLE CON MODELO	RELACIÓN DE CAMBIO DE SERIE	CADENA DE SERIE	TAMAÑO PIÑÓN	N.º ART. DELANTERO	TAMAÑO CORONA	N.º ART. TRASERO
DUCATI (CONT.)						
800 Monster 03-04	15-42	520-102	14	**1212-0921**	39	**1210-1043**
800 Supersport 03-04	15-39	520-98	15	**1212-0922**	40	**1210-1044**
851 Strada 91-94	15-39	520-98	16	**1212-0923**	41	**1210-1045**
888 Strada 91-94	15-36	520-98			42	**1210-1046**
(520 conversión)					43	**1210-1021**
					44	**1210-1022**
					45	**1210-1023**
					46	**1210-1024**
					47	**1210-1025**
					48	**1210-1026**
Scrambler 803 15-19	15-44	520-	14	**1212-0921**	39	**1210-1027**
			15	**1212-0922**	41	**1210-1029**
			16	**1212-0923**	42	**1210-1030**
Scrambler 15-19	15-43	520			44	**1210-2221**
821 Monster 14-16	15-46		520-14	**1212-0924**	39	**1210-1027**
			15	**1212-0925**	41	**1210-1029**
			16	**1212-0926**	42	**1210-1030**
900 Monster 00-02	15-38	520-100	14	**1212-0921**	39	**1210-1043**
900 Monster 94-99	15-39	520-100	15	**1212-0922**	40	**1210-1044**
900 Superlight 92-98	15-37	520-96	16	**1212-0923**	41	**1210-1045**
900 Supersport 90	15-39	520-96			42	**1210-1046**
900 Supersport 91-97	15-37	520-96			43	**1210-1021**
900 Supersport 98-02	15-40	520-98			44	**1210-1022**
916 Monster S4 01-03	15-37	525-100			45	**1210-1023**
(520 conversión)					46	**1210-1024**
					47	**1210-1025**
					48	**1210-1026**
899 Panigale 14-15	15-44	520-106			43	**1210-2222**
959 Panigale 16-19	15-46	520-106			43	**1210-2222**
ST2 97-03	15-42	525-102	14	**1212-0921**	39	**1210-1043**
ST3 04-07	15-42	525-102	15	**1212-0922**	40	**1210-1044**
ST4 99-03	15-43	525-102	16	**1212-0923**	41	**1210-1045**
ST4S 02-05	15-38	525-102			42	**1210-1046**
(520 conversión)					43	**1210-1021**
					44	**1210-1022**
					45	**1210-1023**
					46	**1210-1024**
					47	**1210-1025**
					48	**1210-1026**
999 03-06	15-36	525-96	14	**1212-0924**	39	**1210-1027**
999R/999S	15-36	525-96	15	**1212-0925**	41	**1210-1029**
999S AMA 07	15-36	525-96	16	**1212-0926**	42	**1210-1030**
(520 conversión)						

[1] No para ruedas HP4.

CORONAS Y PIÑONES LIGEROS EN ACERO continúa en la siguiente página.

DRIVEN® CORONAS Y PIÑONES LIGEROS EN ACERO (CONT.)

COMPATIBLE CON MODELO	RELACIÓN DE CAMBIO DE SERIE	CADENA DE SERIE	TAMAÑO PIÑÓN	N.º ART. DELANTERO	TAMAÑO CORONA	N.º ART. TRASERO
DUCATI (CONT.)						
1000 Monster 03-05	15-39	525-100	14	**1212-0924**	39	**1210-1043**
1000 Sport 06	15-38	525-100	15	**1212-0925**	40	**1210-1044**
1000 Sport/ Classic 07-10	15-39	525-100	16	**1212-0926**	41	**1210-1045**
1000 Supersport 03-05	15-38	525-96			42	**1210-1046**
(520 conversión)					43	**1210-1021**
					44	**1210-1022**
					45	**1210-1023**
					46	**1210-1024**
					47	**1210-1025**
					48	**1210-1026**
HONDA						
Grom 14-20	15-34		14	**1212-1581**	34	**1210-2431**
(428 conversión)			15	**1212-1582**	35	**1210-2432**
Monkey				-		-
(428 conversión)				-		-
CRF250L 12-14	14-38	520-108	13	**1212-0897**		
CBR250 13	14-40	520-106	14	**1212-0898**		
CBR300R 14-15	15-41	520-112				
CBR600 F4 99-00	16-45	525-108	14	**1212-0845**	45	**1210-1017**
(520 conversión)			15	**1212-0846**	46	**1210-1018**
			16	**1212-0847**	47	**1210-1019**
			17	**1212-0848**	48	**1210-1020**
					49	**1210-0996**
					50	**1210-0997**
CBR600 F4i 01-06	16-46	525-108	14	**1212-0845**	40	**1210-0941**
(520 conversión)			15	**1212-0846**	41	**1210-0942**
			16	**1212-0847**	42	**1210-0943**
			17	**1212-0848**	43	**1210-0944**
					44	**1210-0945**
					45	**1210-0946**
					46	**1210-0947**
CBR600RR 03-06	16-43	525	14	**1212-0845**	40	**1210-0941**
CBR600RR 07-19	16-42		15	**1212-0846**	41	**1210-0942**
(520 conversión)			16	**1212-0847**	42	**1210-0943**
			17	**1212-0848**	43	**1210-0944**
					44	**1210-0945**
					45	**1210-0946**
					46	**1210-0947**
CBR929/954RR 00-03	16-43	530	14	**1212-0845**	40	**1210-0941**
(520 conversión)			15	**1212-0846**	41	**1210-0942**
			16	**1212-0847**	42	**1210-0943**
			17	**1212-0848**	43	**1210-0944**
					44	**1210-0945**
					45	**1210-0946**
					46	**1210-0947**
CBR1000RR 04-05	16-41	530-	14	**1212-0845**	40	**1210-0941**
CBR1000RR 06-07	16-42		15	**1212-0846**	41	**1210-0942**
CBR1000RR 08-17	16-42		16	**1212-0847**	42	**1210-0943**
(520 conversión)			17	**1212-0848**	43	**1210-0944**
					44	**1210-0945**
					45	**1210-0946**
					46	**1210-0947**
CBR1000RR 17-19	16-43	525-116	16	**1212-0847**	42	**1210-0943**
(520 conversión)			17	**1212-0848**	43	**1210-0944**
					44	**1210-0945**
					45	**1210-0946**
					46	**1210-0947**
CBR1000 SP 21	16-43	525-120	16	**1212-0847**	42	**1210-0943**
			17	**1212-0848**	43	**1210-0944**
					44	**1210-0945**
					45	**1210-0946**
					46	**1210-0947**
RC51 00-01	16-40	530	14	**1212-0845**	40	**1210-0941**
RC51 02-06			15	**1212-0846**	41	**1210-0942**
(520 conversión)			16	**1212-0847**	42	**1210-0943**
			17	**1212-0848**	43	**1210-0944**
					44	**1210-0945**
					45	**1210-0946**
					46	**1210-0947**
KAWASAKI						
Z125 17-20	14-30	420-124	13	**1212-1579**	30	**1210-2429**
			14	**1212-1580**	32	**1210-2430**

COMPATIBLE CON MODELO	RELACIÓN DE CAMBIO DE SERIE	CADENA DE SERIE	TAMAÑO PIÑÓN	N.º ART. DELANTERO	TAMAÑO CORONA	N.º ART. TRASERO
KAWASAKI (CONT.)						
EX250R 87-07	14-45	520-106	13	**1212-0901**	42	**1210-0925**
			14	**1212-0902**	43	**1210-0926**
			15	**1212-0903**	44	**1210-0927**
					45	**1210-0928**
					46	**1210-0929**
					47	**1210-0930**
					48	**1210-0931**
					49	**1210-0932**
					50	**1210-0933**
EX250R 08-12	14-45	520-106	13	**1212-0905**	42	**1210-0925**
			14	**1212-0906**	43	**1210-0926**
			15	**1212-0907**	44	**1210-0927**
			16	**1212-0908**	45	**1210-0928**
					46	**1210-0929**
					47	**1210-0930**
					48	**1210-0931**
					49	**1210-0932**
					50	**1210-0933**
EX300 13-18	14-42	520-106	13	**1212-0905**	42	**1210-0925**
			14	**1212-0906**	43	**1210-0926**
			15	**1212-0907**	44	**1210-0927**
			16	**1212-0908**	45	**1210-0928**
					46	**1210-0929**
					47	**1210-0930**
					48	**1210-0931**
					49	**1210-0932**
					50	**1210-0933**
EX400 18-20	14-41	520-106	13	**1212-0905**	42	**1210-0925**
Z400 18-20	14-41	520-106	14	**1212-0906**	43	**1210-0926**
			15	**1212-0907**	44	**1210-0927**
			16	**1212-0908**	45	**1210-0928**
					46	**1210-0929**
					47	**1210-0930**
					48	**1210-0931**
					49	**1210-0932**
					50	**1210-0933**
EX500 87-93	16-42	520-104	14	**1212-0841**	42	**1210-0925**
EX500 94-10	16-41	520-104	15	**1212-0842**	43	**1210-0926**
			16	**1212-0843**	44	**1210-0927**
			17	**1212-0844**	45	**1210-0928**
					46	**1210-0929**
					47	**1210-0930**
					48	**1210-0931**
					49	**1210-0932**
					50	**1210-0933**
ZX-6R 98-02	15-40	525	14	**1212-0859**	39	**1210-0948**
ZZR 600 05-07			15	**1212-0860**	40	**1210-0949**
(520 conversión)			16	**1212-0861**	41	**1210-0950**
					42	**1210-0951**
					43	**1210-0952**
					44	**1210-0953**
					45	**1210-0954**
					46	**1210-0955**
					47	**1210-0956**
ZX-6R 03-04	15-40	520	14	**1212-0859**	39	**1210-0948**
ZX-6R 05-06	15-43		15	**1212-0860**	40	**1210-0949**
			16	**1212-0861**	41	**1210-0950**
					42	**1210-0951**
					43	**1210-0952**
					44	**1210-0953**
					45	**1210-0954**
					46	**1210-0955**
					47	**1210-0956**
ZX-6R 07-18	16-43	520-112	14	**1212-0841**	39	**1210-0948**
ZX-6R 19-20	15-43		15	**1212-0842**	40	**1210-0949**
			16	**1212-0843**	41	**1210-0950**
			17	**1212-0844**	42	**1210-0951**
					43	**1210-0952**
					44	**1210-0953**
					45	**1210-0954**
					46	**1210-0955**
					47	**1210-0956**

DRIVEN® CORONAS Y PIÑONES LIGEROS EN ACERO (CONT.)

COMPATIBLE CON MODELO	RELACIÓN DE CAMBIO DE SERIE	CADENA DE SERIE	TAMAÑO PIÑÓN	N.º ART. DELANTERO	TAMAÑO CORONA	N.º ART. TRASERO
KAWASAKI (CONT.)						
EX650 06-15	15-46	520-114	14	**1212-0909**	39	**1210-0948**
EN650 07-14	15-46	520-114	15	**1212-0910**	40	**1210-0949**
			16	**1212-0911**	41	**1210-0950**
					42	**1210-0951**
					43	**1210-0952**
					44	**1210-0953**
					45	**1210-0954**
					46	**1210-0955**
					47	**1210-0956**
ZX-7RR 96-98	16-42	525	14	**1212-0841**	39	**1210-0948**
ZX-7R 96-03	16-43		15	**1212-0842**	40	**1210-0949**
(520 conversión)			16	**1212-0843**	41	**1210-0950**
			17	**1212-0844**	42	**1210-0951**
					43	**1210-0952**
					44	**1210-0953**
					45	**1210-0954**
					46	**1210-0955**
					47	**1210-0956**
ZX-9R 94-97	16-44	530	14	**1212-0841**	39	**1210-0948**
ZX-9R 98-01	16-41	530	15	**1212-0842**	40	**1210-0949**
ZX-9R 02-03	16-41	525	16	**1212-0843**	41	**1210-0950**
(520 conversión)			17	**1212-0844**	42	**1210-0951**
					43	**1210-0952**
					44	**1210-0953**
					45	**1210-0954**
					46	**1210-0955**
					47	**1210-0956**
Z1000 03-06	16-42	525-112	14	**1212-0841**	39	**1210-0948**
Z1000 07-09	15-40	525-112	15	**1212-0842**	40	**1210-0949**
Z1000 10-13	15-42	525-112	16	**1212-0843**	41	**1210-0950**
Z1000 14-16	15-43	525-112	17	**1212-0844**	42	**1210-0951**
(520 conversión)					43	**1210-0952**
					44	**1210-0953**
					45	**1210-0954**
					46	**1210-0955**
					47	**1210-0956**
ZX1000 11-14	15-41	525-112	14	**1212-0841**	39	**1210-0948**
(520 conversión)			15	**1212-0842**	40	**1210-0949**
			16	**1212-0843**	41	**1210-0950**
			17	**1212-0844**	42	**1210-0951**
					43	**1210-0952**
					44	**1210-0953**
					45	**1210-0954**
					46	**1210-0955**
					47	**1210-0956**
ZX-10R 04-05	17-39	525-110	14	**1212-0841**	39	**1210-0948**
ZX-10R 06-07	17-40	525-108	15	**1212-0842**	40	**1210-0949**
ZX-10R 08-10	17-41	525-110	16	**1212-0843**	41	**1210-0950**
ZX-10R 11-15	17-39	525-112	17	**1212-0844**	42	**1210-0951**
ZX-10R 16-20	17-39	525-114			43	**1210-0952**
(520 conversión)					44	**1210-0953**
					45	**1210-0954**
					46	**1210-0955**
					47	**1210-0956**
KTM						
RC 390 15-19	15-45	520-112	14	**1212-1177**	44	**1210-1377**
Duke 390 13-19	15-45	520-120	15	**1212-1178**	45	**1210-1378**
			16	**1212-1179**	46	**1210-1379**
SUZUKI						
GSX-R600 92-93	14-44	530-108	14	**1212-0841**	44	**1210-1001**
(520 conversión)			15	**1212-0842**	45	**1210-1002**
			16	**1212-0843**	46	**1210-1003**
			17	**1212-0844**	47	**1210-1004**
GSX-R600 97	16-45	525-108	14	**1212-0841**	40	**1210-1005**
GSX-R600 98-00	16-46	525-108	15	**1212-0842**	41	**1210-1006**
(520 conversión)			16	**1212-0843**	42	**1210-1007**
			17	**1212-0844**	43	**1210-1008**
					44	**1210-1009**
					45	**1210-1010**
					46	**1210-1011**
					47	**1210-1012**

COMPATIBLE CON MODELO	RELACIÓN DE CAMBIO DE SERIE	CADENA DE SERIE	TAMAÑO PIÑÓN	N.º ART. DELANTERO	TAMAÑO CORONA	N.º ART. TRASERO
SUZUKI (CONT.)						
GSX-R600 01-03	16-45	525	14	**1212-0841**	42	**1210-0934**
GSX-R600 04-05	16-45		15	**1212-0842**	43	**1210-0935**
GSX-R600 06-09	16-43		16	**1212-0843**	44	**1210-0936**
(520 conversión)			17	**1212-0844**	45	**1210-0937**
					46	**1210-0938**
					47	**1210-0939**
					48	**1210-0940**
GSX-R600 11-20	16-43	525	14	**1212-0841**	42	**1210-0925**
(520 conversión)			15	**1212-0842**	43	**1210-0926**
			16	**1212-0843**	44	**1210-0927**
			17	**1212-0844**	45	**1210-0928**
					46	**1210-0929**
					47	**1210-0930**
					48	**1210-0931**
					49	**1210-0932**
					50	**1210-0933**
SV650 99-08	15-45	525-110	14	**1212-0841**	44	**1210-1001**
SV650 ABS 07-09	15-45	525-114	15	**1212-0842**	45	**1210-1002**
SV650S 99	15-44	525-108	16	**1212-0843**	46	**1210-1003**
SV650S 11-12	15-45	525-110	17	**1212-0844**	47	**1210-1004**
SV650 17-19	15-46	520-112				
Gladius 650 09-13	15-45	525-110				
(520 conversión)						
GSX-R750 96-97	16-43	530-108	14	**1212-0841**	40	**1210-1005**
GSX-R750 98-99	16-44	525-108	15	**1212-0842**	41	**1210-1006**
			16	**1212-0843**	42	**1210-1007**
			17	**1212-0844**	43	**1210-1008**
					44	**1210-1009**
					45	**1210-1010**
					46	**1210-1011**
					47	**1210-1012**
GSX-R750 00-03	17-42	525	14	**1212-0841**	42	**1210-0934**
GSX-R750 04-05	17-42		15	**1212-0842**	43	**1210-0935**
GSX-R750 06-09	17-45		16	**1212-0843**	44	**1210-0936**
(520 conversión)			17	**1212-0844**	45	**1210-0937**
					46	**1210-0938**
					47	**1210-0939**
					48	**1210-0940**
GSX-R750 11-20	17-45	525	14	**1212-0841**	42	**1210-0925**
(520 conversión)			15	**1212-0842**	43	**1210-0926**
			16	**1212-0843**	44	**1210-0927**
			17	**1212-0844**	45	**1210-0928**
					46	**1210-0929**
					47	**1210-0930**
					48	**1210-0931**
					49	**1210-0932**
					50	**1210-0933**
GSX-R1000 01-06	17-42	530	14	**1212-0841**	42	**1210-0934**
GSX-R1000 07-08	17-43		15	**1212-0842**	43	**1210-0935**
(520 conversión)			16	**1212-0843**	44	**1210-0936**
			17	**1212-0844**	45	**1210-0937**
					46	**1210-0938**
					47	**1210-0939**
					48	**1210-0940**
GSX-R1000 09-16	17-42	530	15	**1212-0890**	42	**1210-0925**
(520 conversión)			16	**1212-0891**	43	**1210-0926**
			17	**1212-0892**	44	**1210-0927**
					45	**1210-0928**
					46	**1210-0929**
					47	**1210-0930**
					48	**1210-0931**
					49	**1210-0932**
					50	**1210-0933**
GSX-R1000 17-20	17-45	525-120	15	**1212-1455**		
			16	**1212-1456**		
			17	**1212-1457**		
TL1000S 97-01	17-38	530-104	14	**1212-0841**	40	**1210-1005**
TL1000R 98-02	17-39	530-106	15	**1212-0842**	41	**1210-1006**
(520 conversión)			16	**1212-0843**	42	**1210-1007**
			17	**1212-0844**	43	**1210-1008**
					44	**1210-1009**
					45	**1210-1010**
					46	**1210-1011**
					47	**1210-1012**

CORONAS Y PIÑONES LIGEROS EN ACERO continúa en la siguiente página.

DRIVEN® CORONAS Y PIÑONES LIGEROS EN ACERO (CONT.)

COMPATIBLE CON MODELO	RELACIÓN DE CAMBIO DE SERIE	CADENA DE SERIE	TAMAÑO PIÑÓN	N.º ART. DELANTERO	TAMAÑO CORONA	N.º ART. TRASERO
TRIUMPH						
TT600 00-03	14-42	525-106	14	**1212-0893**	42	**1210-0934**
(520 conversión)			15	**1212-0894**	43	**1210-0935**
			16	**1212-0895**	44	**1210-0936**
					45	**1210-0937**
					46	**1210-0938**
					47	**1210-0939**
					48	**1210-0940**
Daytona 600 03-04	14-45	525-110	14	**1212-0893**	42	**1210-0934**
(520 conversión)			15	**1212-0894**	43	**1210-0935**
			16	**1212-0895**	44	**1210-0936**
					45	**1210-0937**
					46	**1210-0938**
					47	**1210-0939**
					48	**1210-0940**
Speed Four 600 03-05	14-42	525-106	14	**1212-0893**	42	**1210-0934**
(520 conversión)			15	**1212-0894**	43	**1210-0935**
			16	**1212-0895**	44	**1210-0936**
					45	**1210-0937**
					46	**1210-0938**
					47	**1210-0939**
					48	**1210-0940**
Daytona 650 05	14-45	525-108	14	**1212-0893**	42	**1210-0934**
			15	**1212-0894**	43	**1210-0935**
			16	**1212-0895**	44	**1210-0936**
					45	**1210-0937**
					46	**1210-0938**
					47	**1210-0939**
					48	**1210-0940**
Daytona 675 06-15	16-47	525-116	14	**1212-0841**	46	**1210-1013**
Daytona 675R 11-15	16-47	525-116	15	**1212-0842**	47	**1210-1014**
Street Triple 08-15	16-47	525-116	16	**1212-0843**	48	**1210-1015**
Street Triple R 07-15	16-47	525-116	17	**1212-0844**	49	**1210-1016**
(520 conversión)						
YAMAHA						
YZF-R3/MT-03 15-20	14-43	520-112	14	**1212-0909**	41	**1210-2220**
			15	**1212-0910**	42	**1210-0925**
			16	**1212-0911**	43	**1210-0926**
					44	**1210-0927**
					45	**1210-0928**
					46	**1210-0929**
					47	**1210-0930**
					48	**1210-0931**
FZ6 04-12	16-46	530	14	**1212-0855**	42	**1210-0925**
(520 conversión)			15	**1212-0856**	43	**1210-0926**
			16	**1212-0857**	44	**1210-0927**
			17	**1212-0858**	45	**1210-0928**
					46	**1210-0929**
					47	**1210-0930**
					48	**1210-0931**
					49	**1210-0932**
					50	**1210-0933**
FZ-6R 09-13	16-46	520-118	14	**1212-0855**	46	**1210-0998**
			15	**1212-0856**	47	**1210-0999**
			16	**1212-0857**	48	**1210-1000**
			17	**1212-0858**		
YZF-R6 99-02	16-48	532-116	14	**1212-0855**	45	**1210-1017**
(520 conversión)			15	**1212-0856**	46	**1210-1018**
			16	**1212-0857**	47	**1210-1019**
			17	**1212-0858**	48	**1210-1020**
					49	**1210-0996**
					50	**1210-0997**
YZF-R6 03-05	16-48	532	14	**1212-0855**	42	**1210-0925**
(520 conversión)			15	**1212-0856**	43	**1210-0926**
			16	**1212-0857**	44	**1210-0927**
			17	**1212-0858**	45	**1210-0928**
					46	**1210-0929**
					47	**1210-0930**
					48	**1210-0931**
					49	**1210-0932**
					50	**1210-0933**

COMPATIBLE CON MODELO	RELACIÓN DE CAMBIO DE SERIE	CADENA DE SERIE	TAMAÑO PIÑÓN	N.º ART. DELANTERO	TAMAÑO CORONA	N.º ART. TRASERO
YAMAHA (CONT.)						
YZF-R6S 06-10	16-48	532	14	**1212-0855**	42	**1210-0925**
YZF-R6 06-20	16-45		15	**1212-0856**	43	**1210-0926**
(520 conversión)			16	**1212-0857**	44	**1210-0927**
			17	**1212-0858**	45	**1210-0928**
					46	**1210-0929**
					47	**1210-0930**
					48	**1210-0931**
					49	**1210-0932**
					50	**1210-0933**
FZ-07/MT-07 14-20	16-43	525-108	14	**1212-0851**	41	**1210-2220**
			15	**1212-0852**	42	**1210-0925**
			16	**1212-0853**	43	**1210-0926**
			17	**1212-0854**	44	**1210-0927**
					45	**1210-0928**
					46	**1210-0929**
					47	**1210-0930**
					48	**1210-0931**
					49	**1210-0932**
					50	**1210-0933**
YZF-R7 99-01	17-43	530	14	**1212-0855**	42	**1210-0925**
(520 conversión)			15	**1212-0856**	43	**1210-0926**
			16	**1212-0857**	44	**1210-0927**
			17	**1212-0858**	45	**1210-0928**
					46	**1210-0929**
					47	**1210-0930**
					48	**1210-0931**
					49	**1210-0932**
					50	**1210-0933**
FZ-8 09-13	16-46	525-122	14	**1212-0851**	46	**1210-0998**
(520 conversión)			15	**1212-0852**	47	**1210-0999**
			16	**1212-0853**	48	**1210-1000**
			17	**1212-0854**		
FZ-09/MT-09/FJ-09/ XSR-900 14-20	16-45	525-110	14	**1212-0851**	41	**1210-2220**
			15	**1212-0852**	42	**1210-0925**
			16	**1212-0853**	43	**1210-0926**
			17	**1212-0854**	44	**1210-0927**
					45	**1210-0928**
					46	**1210-0929**
					47	**1210-0930**
					48	**1210-0931**
					49	**1210-0932**
					50	**1210-0933**
FZ1 01-05	16-44	530	14	**1212-0851**	42	**1210-0925**
FZ1 06-16	17-45		15	**1212-0852**	43	**1210-0926**
(520 conversión)			16	**1212-0853**	44	**1210-0927**
			17	**1212-0854**	45	**1210-0928**
					46	**1210-0929**
					47	**1210-0930**
					48	**1210-0931**
					49	**1210-0932**
					50	**1210-0933**
MT-10 17-20	16-43	525-114	15	**1212-1452**	41	**1210-2220**
			16	**1212-1453**	42	**1210-0925**
			17	**1212-1454**	43	**1210-0926**
					44	**1210-0927**
					45	**1210-0928**
					46	**1210-0929**
					47	**1210-0930**
					48	**1210-0931**
					49	**1210-0932**
					50	**1210-0933**
YZF R1 98-03	16-43	530	14	**1212-0851**	42	**1210-0925**
YZF R1 04-05	17-45		15	**1212-0852**	43	**1210-0926**
YZF R1 06-08	17-45		16	**1212-0853**	44	**1210-0927**
YZF R1 09-14	17-47		17	**1212-0854**	45	**1210-0928**
(520 conversión)					46	**1210-0929**
					47	**1210-0930**
					48	**1210-0931**
					49	**1210-0932**
					50	**1210-0933**
YZF-R1/R1M 15-20	16-41	525-114	15	**1212-1452**	41	**1210-2215**
			16	**1212-1453**	42	**1210-2216**
			17	**1212-1454**	43	**1210-2217**
					44	**1210-2218**
YZF-R1-S 16-19	16-41	525-114	15	**1212-1452**	41	**1210-2220**
			16	**1212-1453**	42	**1210-0925**
			17	**1212-1454**	43	**1210-0926**





PIÑONES Y CORONAS RENTHAL STREET

- Fabricados mediante mecanizado CNC (no estampados) a partir de un diseño ultraligero por CAD para reducir el peso no suspendido y aumentar la transferencia de potencia
- Las coronas están fabricadas en aluminio de alta resistencia 7075-T6 especialmente mejorado que es un 33% más ligero que el acero para reducir todavía más el peso y aumentar la transferencia de potencia sin sacrificar resistencia
- Las coronas también presentan unos dientes especialmente perfilados que facilitan el engrane y desengrane de la cadena para una durabilidad mayor, menos ruido y más potencia
- Los piñones están fabricados en una aleación de acero de níquel, cromo y molibdeno endurecida y núcleo refinado para una resistencia y una dureza máximas

COMPATIBLE CON MODELO	TAMAÑO CADENA	RELACIÓN DE CAMBIO DE SERIE	TAMAÑO PIÑÓN	N°. ART.	TAMAÑO CORONA	N°. ART.	COLOR OPCIONAL
APRILIA							
RS125 06-11	520	17-40	-	-	40	**1110-0074**	
					44	**1110-0081**	
Pegaso Strada 05-10	520	15-44	14	**1212-1672**	40	**1110-0074**	
Pegaso Factory 07-10		15-44	15	**1212-1675**	44	**1110-0081**	
Pegaso 05-09 (no Strada/Factory)		15-44					
750 Dorsoduro 10-16	525	-	-	-	42	**1110-0067**	
750 SL Shiver 07-16							
Mana/GT 08-13							
Dorsoduro 900 18							
Shiver 900 17-18							
1100 V4 Tuono/Factory 16-17							
1200 Caponord/Rally 13-17							
1200 Dorsoduro 11							
SL1000 Falco 00-04	525	17-41	15	**1212-1615**	42	**1110-0067**	
RSV Tuono 1000 04		17-40	16	**1212-1611**			
RSV 1000 Mille/R/SP 98-09		17-40	17	**1212-1612**			
RSV4 1000 15-18		16-41					
RSV4/Factory 11-16		16-42					
Tuono V4 11 Factory 17		15-42					
Tuono V4 1100 RR 17-18		15-42					
Tuono V4/V4R/APRC 11-15		16-42					
Tuono/Tuono Racing 06-11		16-40					
BMW							
F650GS 99-07	520	16-46	16	**1212-1645**	-	-	
G650GS/GS650 Serto 11-16							
F650GS XC 07-08							
F650GS X Moto 07-08	520	16-46	16	**1212-1645**	40	**1110-0074**	
					44	**1110-0081**	
F650GS 08-11	525	-	15	**1212-1615**	-	-	
F700GS 13-18			16	**1212-1611**			
F800GS 09-18			17	**1212-1612**			
S1000R 14-17	520	-	16	**1212-1597**		-	
S1000RR 10-17							
S1000RR HP4 13-14			-	-	45	**1211-1197**	
S1000R 14-18	520	-	17	**1212-1595**	-	-	
S1000RR 11-18							
S1000XR 16-18							
S1000R/Sport 14	525	17-45	16	**1212-1596**	45	**1110-0071**	
S1000RR 10-11		17-44	17	**1212-1594**			
S1000RR 12-14		17-45					
S1000R/RR/Sport 15-18 (rueda de fundición)		17-45					
S1000XR 15-18 (rueda de fundición)		17-45					
S1000RR HP4 13-14	525	17-44	16	**1212-1596**	44	**1211-1199**	
S1000 15-18 (todos con rueda forjada)		17-44	17	**1212-1594**	45	**1211-2710**	
CCM							
GP450 13-17	520	-	-	-	42	**1211-2519**	
					44	**1211-2522**	
DUCATI							
Monster 1100 EVO 11	525	-	-	-	38	**1211-2553**[1]	
Hypermotard 1100 S 07							
Hyperstrada 13-15							

[1] Ultraligero.

PIÑONES Y CORONAS RENTHAL STREET continúa en la siguiente página.

PIÑONES Y CORONAS RENTHAL STREET (CONT.)

COMPATIBLE CON MODELO	TAMAÑO CADENA	RELACIÓN DE CAMBIO DE SERIE	TAMAÑO PIÑÓN	N°. ART.	TAMAÑO CORONA	N°. ART.	COLOR OPCIONAL
HONDA							
CB125F 15-17	428	16-44	15	**1212-1589**	44	**1110-0084**	
CB125R 11-17		15-44					
CBR125R 04-10	428		15	**1212-1589**	-	**-**	
CBF236 09-13							
XL125V Varadero 01-13	520	-	-	**-**	43	**1110-0078**	
CRF250L 13-17	520	14-40	13	**1212-1677**	40	**1211-1194**	
CRF250M 13-15		14-39			44	**1211-2527**	
					48	**1211-2514**	Negro
					48	**1211-2511**	Rojo
					49	**1211-2513**	Negro
					49	**1211-2510**	Rojo
					50	**1211-2512**	Negro
					50	**1211-2509**	Rojo
CB300F 18-19	520	-	13	**1212-1677**	-	**-**	
CB300R 19-20							
CBR300R 14-18							
CMX 300 Rebel 18							
CB500/S 97-03	525	15-42	15	**1212-1616**	42	**1110-0072**	
CB500F 13-18	520	15-41	15	**1212-1629**	41	**1211-1687**	
CB500X 13-18		15-42			42	**1211-1688**	
CBR500R 13-18		15-41			43	**1211-1689**	
					44	**1211-1690**	
CBF500/ABS 04-08	525	15-41	15	**1212-1616**	41	**1211-1687**	
					42	**1211-1688**	
					43	**1211-1689**	
					44	**1211-1690**	
CMX500 17-18	520	-	15	**1212-1629**	-	**-**	
CB600F Hornet 98-06	525	15-42	14	**1212-1619**	41	**1211-1687**	
CBF600 Faired 04-07		15-43	15	**1212-1620**	42	**1211-1688**	
					43	**1211-1689**	
					44	**1211-1690**	
CB600F Hornet 07-13	525	16-43	15	**R315U-525-15**	41	**1211-1687**	
CBF600/S/ABS 08-11		16-42	16	**R315U-525-16**	42	**1211-1688**	
CBR600F 11-13		16-43			43	**1211-1689**	
CBR600F4 99-00		16-44			44	**1211-1690**	
CB650F 14-18		15-42					
CBR650F 14-18		15-42					
CBR900RR 96-99		16-42					
XL1000 Varadero 99-13		16-47					
(piñones de conversión 525 a 520)	-	-	15	**R315U-520-15**	40	**1110-0073**	
			16	**R315U-520-16**	42	**R411U-520-42-HA**	
					44	**1110-0080**	
					46	**R411U-520-46-HA**	
CB600F 599 07-13	525	16-43	15	**R315U-525-15**	43	**1211-1689**	
			16	**R315U-525-16**	44	**1211-1690**	
CBR600F2/F3 91-98	-	-	-	**-**	43	**R240U-530-43-HA**	
CB900F 02-08					44	**R240U-530-44-HA**	
CBR900RR 92-95							
CBF1000 11-16							
CBF1000F/ABS 06-10							
VTR 1000F 98-05							
CB1100 13-18							
CB1100S 00-02							
CBR1100XX 97-08							
CB1300F/S ABS 03-13							
CBR600F3 97-98	525	-	-	**-**	43	**1211-1689**	
					44	**1211-1690**	
CBR600F4 99-00	525	16-44	15	**R315U-525-15**	43	**1211-1689**	
			16	**R315U-525-16**	44	**1211-1690**	
CBR600F4i 01-06	525	16-45/46	15	**R315U-525-15**	41	**1110-0066**	
CBR600RR 03-06		16-42	16	**R315U-525-16**	42	**R411U-525-42-HA**	
CBR600RR 07-09		16-41			44	**R411U-525-44-HA**	
CBR600RR 10-19		16-41			45	**R411U-525-45-HA**	
(piñones de conversión 525 a 520)	-	-	15	**R315U-520-15**	40	**1110-0073**	
			16	**R315U-520-16**	42	**R411U-520-42-HA**	
					44	**1110-0080**	
					46	**R411U-520-46-HA**	

PIÑONES Y CORONAS RENTHAL STREET (CONT.)

COMPATIBLE CON MODELO	TAMAÑO CADENA	RELACIÓN DE CAMBIO DE SERIE	TAMAÑO PIÑÓN	N°. ART.	TAMAÑO CORONA	N°. ART.	COLOR OPCIONAL
HONDA (CONT.)							
XR600R 92-00	520	-	-	-	40	1211-1194	
XR650L 93-12					44	1211-2527	
XR650L 13-17					48	1211-2514	Negro
					48	1211-2511	Rojo
					49	1211-2513	Negro
					49	1211-2510	Rojo
					50	1211-2512	Negro
					50	1211-2509	Rojo
FMX650 05-08	520	14-42	14	1212-1672	-	-	
NX650 95-01			15	1212-1675			
SLR650 97-00							
CTX700 18	520	-	-	-	41	1110-0075	
NC700 SA 12-13					43	1110-0077	
NC750S/X 18							
CB750 FI 92-02	525	15-40	15	R315U-525-15	-	-	
			16	R315U-525-16			
CB750 92-02	525	-	-	-	42	1110-0072	
XRV750 AFRICA TWIN 93-03							
VF750 83	530	17-44	16	1212-1608	-	-	
			17	R310U-530-17			
			18	1212-1591			
VFR750F Interceptor 90-97	530	-	-	-	43	1110-0086	
VFR800 Interceptor 00-09							
VFR800A Interceptor ABS 02-09							
VFR800 Interceptor 98-01	530	17-43	16	1212-1608	-	-	
			17	R310U-530-17			
			18	1212-1591			
VFR800 Interceptor 02-13	530	16-43	16	1212-1608	-	-	
			17	R310U-530-17			
			18	1212-1591			
VFR800 02-11	530	16-44	16	1212-1608	43	1110-0063	
VFR800X Crossrunner 11-14		16-44	17	R310U-530-17	44	1110-0054	
			18	1212-1591			
CBR900RR 93-95	530	16-42	15	R315U-530-15	-	-	
			16	R315U-530-16			
CBR900RR 96-99	525	16-42	15	R315U-525-15	-	-	
			16	R315U-525-16			
CB919 02-07	530	16-43	15	R315U-530-15	-	-	
			16	R315U-530-16			
CBR929RR 00-01	530	16-43	15	R315U-530-15	40	R411U-530-40-HA	
CBR954RR 02-03		16-43	16	R315U-530-16	42	R411U-530-42-HA	
					43	1110-0065	
(piñones de conversión 530 a 520)	-		15	R315U-520-15	40	1110-0073	
			16	R315U-520-16	42	R411U-520-42-HA	
					44	1110-0080	
					46	R411U-520-46-HA	
CB1000 94-95	530	17-42	16	1212-1608	-	-	
CBR1000 87-96		17-41/42/43	17	R310U-530-17			
VF1000 84		17-43	18	1212-1591			
RC51 00-06	530	16-40	15	R315U-530-15	40	R411U-530-40-HA	
CBR1000RR 04-05		16-41	16	R315U-530-16	42	R411U-530-42-HA	
CBR1000RR 06-16		16-42			43	1110-0065	
(piñones de conversión 530 a 520)	-		15	R315U-520-15	40	1110-0073	
			16	R315U-520-16	42	R411U-520-42-HA	
					44	1110-0080	
					46	R411U-520-46-HA	
CBR1000S 18	525	16-44	15	R315U-525-15	41	1110-0066	
			16	R315U-525-16	42	R411U-525-42-HA	
					44	R411U-525-44-HA	
					45	R411U-525-45-HA	
(piñones de conversión 525 a 520)	520		15	R315U-520-15	40	1110-0073	
			16	R315U-520-16	42	R411U-520-42-HA	
					44	1110-0080	
					46	R411U-520-46-HA	
CB1000R/ABS 08-17	530	16-44	15	R315U-530-15	43	1110-0063	
			16	R315U-530-16	44	1110-0054	
XL1000 Varadero 99-13	525	16-47	15	R315U-525-15	47	1110-0057	
			16	R315U-525-16			
(piñones de conversión 525 a 520)	520		15	R315U-520-15	41	1110-0075	
			16	R315U-520-16	43	1110-0077	
VTR1000 Superhawk 98-05	530	16-40	15	R315U-530-15	-	-	
			16	R315U-530-16			

PIÑONES Y CORONAS RENTHAL STREET continúa en la siguiente página.

PIÑONES Y CORONAS RENTHAL STREET (CONT.)

COMPATIBLE CON MODELO	TAMAÑO CADENA	RELACIÓN DE CAMBIO DE SERIE	TAMAÑO PIÑÓN	N°. ART.	TAMAÑO CORONA	N°. ART.	COLOR OPCIONAL
HONDA (CONT.)							
CBR1100XX 97-03	530	17-44	16	**1212-1608**	-	-	
		17-43	17	**R310U-530-17**			
		18-39	18	**1212-1591**			
CRF1000L Africa Twin 16-17	525	16-42	15	**R315U-525-15**	42	**1110-0072**	
			16	**R315U-525-16**			
HUSQVARNA							
TC125 14-18	520	-	-	-	51	**1211-1334**	
TE150 17-18							
FC250 14-28							
FE250 14-18							
TC250 14-18							
TE250i 18							
TE300 14-15, 17-18							
TX300 18							
FC350 17-18							
FE350 14-18							
FX350 17-18							
FC450 14-18							
FC450 Rockstar Edition							
FE450 17-18							
FS450 17-18							
FX450 17-18							
FE501 14-18							
FE501S 15-16							
KAWASAKI							
EX250 88-07	520	-	-	-	42	**1110-0076**	
					43	**R210U-520-43-HA**	
					46	**R210U-520-46-HA**	
					47	**R210U-520-47-HA**	
Z250SL/Ninja 250SL 15-17	520	14-42	14	**1212-0500**	42	**1110-0076**	
Ninja 250R 08-12		14-43			43	**R210U-520-43-HA**	
Ninja 300R 13-17		14-42			46	**R210U-520-46-HA**	
Versys-X 300 17-18		14-46			47	**R210U-520-47-HA**	
Z300 15-17							
Ninja 400 18-19							
EX500/500 Ninja 87-04	520	16-42	-	-	42	**1110-0076**	
					43	**R210U-520-43-HA**	
					46	**R210U-520-46-HA**	
					47	**R210U-520-47-HA**	
ZR550 91	520	16-38	-	-	42	**1110-0076**	
					43	**R210U-520-43-HA**	
					46	**R210U-520-46-HA**	
					47	**R210U-520-47-HA**	
ZX-6D 90-93	530	15-45	13	**1212-1668**	-	-	
ZX-6E 93-04		16-48	14	**R289U-530-14**[1]			
			14	**1212-1670**			
			15	**R289U-530-15**[1]			
			15	**1212-1669**			
			16	**R289U-530-16**[1]			
			16	**1212-1646**			
			17	**1212-1644**			
			17	**1212-1622**[1]			
			18	**1212-1618**			
ZX-6R 03-04	520	15-40	-	-	43	**R184U-520-43-HA**	
ZX-6R 05-06		15-43			45	**R184U-520-45-HA**	
ZX-6RR 03-04		15-40			46	**R184U-520-46-HA**	
ZX-6RR 05		15-43					
ZX-6R 07-19	520	16-43	14	**1212-1586**	43	**R184U-520-43-HA**	
			15	**1212-0316**	45	**R184U-520-45-HA**	
			16	**1212-0317**	46	**R184U-520-46-HA**	
ZZR600 93-06	530	15-45	13	**1212-1668**	-	-	
			14	**R289U-530-14**[1]			
			14	**1212-1670**			
			15	**R289U-530-15**[1]			
			15	**1212-1669**			
			16	**R289U-530-16**[1]			
			16	**1212-1646**			
			17	**1212-1644**			
			17	**1212-1622**[1]			
			18	**1212-1618**			
W650 00-02	525	15-39	14	**1212-1665**	-	-	
			15	**1212-1667**			
			15	**R289U-525-15**[1]			
			16	**R289U-525-16**[1]			
			16	**1212-1647**			
			17	**1212-1643**			

[1] Ultraligero.

PIÑONES Y CORONAS RENTHAL STREET (CONT.)

COMPATIBLE CON MODELO	TAMAÑO CADENA	RELACIÓN DE CAMBIO DE SERIE	TAMAÑO PIÑÓN	N°. ART.	TAMAÑO CORONA	N°. ART.	COLOR OPCIONAL
KAWASAKI (CONT.)							
KLE650A Versys 07-14	520	-46	-	-	43	**R184U-520-43-HA**	
					45	**R184U-520-45-HA**	
					46	**R184U-520-46-HA**	
ZR750 91-98	525	15-39	14	**1212-1665**	-	-	
ZR-7/S 99-04		16-38	15	**1212-1667**			
			15	**R289U-525-15**[1]			
			16	**R289U-525-16**[1]			
			16	**1212-1647**			
			17	**1212-1643**			
ZR750 04-10	520	15-43	14	**1212-1614**	43	**R184U-520-43-HA**	
Z750R 11-13		16-43	15	**1212-1613**	45	**R184U-520-45-HA**	
Z800 13-17					46	**R184U-520-46-HA**	
ZX750H1 ZX-7 89	530	16-46	14	**1212-1665**	-	-	
			15	**1212-1667**			
			15	**R289U-525-15**[1]			
			16	**R289U-525-16**[1]			
			16	**1212-1647**			
			17	**1212-1643**			
ZX750F ZX-7 87-89	530	16-47	13	**1212-1668**	-	-	
			14	**R289U-530-14**[1]			
			14	**1212-1670**			
			15	**R289U-530-15**[1]			
			15	**1212-1669**			
			16	**R289U-530-16**[1]			
			16	**1212-1646**			
			17	**1212-1644**			
			17	**1212-1622**[1]			
			18	**1212-1618**			
ZX750H2 ZX-7 90	530	16-46	13	**1212-1668**	-	-	
ZX750J ZX-7 91-93		16-45	14	**R289U-530-14**[1]			
ZX750K ZX-7R 91-93		16-42	14	**1212-1670**			
ZX750L ZX-7 93-96		16-44	15	**R289U-530-15**[1]			
ZX750M ZX-7R 93-94		16-41	15	**1212-1669**			
			16	**R289U-530-16**[1]			
			16	**1212-1646**			
			17	**1212-1644**			
			17	**1212-1622**[1]			
			18	**1212-1618**			
ZX750P ZX-7R 96-03	525-108	16-43	14	**1212-1665**	40	**R184U-525-40-HA**	
ZX-7RR 96-98		16-42	15	**1212-1667**	41	**R184U-525-41-HA**	
			15	**R289U-525-15**[1]	42	**R184U-525-42-HA**	
			16	**R289U-525-16**[1]			
			16	**1212-1647**			
			17	**1212-1643**			
(piñones de conversión 525 a 520)	520		15	**R385U-520-15**[1]	43	**R184U-520-43-HA**	
			16	**R385U-520-16**[1]	45	**R184U-520-45-HA**	
					46	**R184U-520-46-HA**	
VN800 Classic 96-06	530	17-42	13	**1212-1668**	-	-	
VN800 Drifter 99-04		17-40	14	**R289U-530-14**[1]			
			14	**1212-1670**			
			15	**R289U-530-15**[1]			
			15	**1212-1669**			
			16	**R289U-530-16**[1]			
			16	**1212-1646**			
			17	**1212-1644**			
			17	**1212-1622**[1]			
			18	**1212-1618**			
ZX-9R 94-97	530	16-44	13	**1212-1668**	-	-	
ZX-9R 98-01		16-41	14	**R289U-530-14**[1]			
			14	**1212-1670**			
			15	**R289U-530-15**[1]			
			15	**1212-1669**			
			16	**R289U-530-16**[1]			
			16	**1212-1646**			
			17	**1212-1644**			
			17	**1212-1622**[1]			
			18	**1212-1618**			
ZX-9R 02-04	525	16-41	15	**1212-1623**	40	**R184U-525-40-HA**	
			16	**1212-0036**	41	**R184U-525-41-HA**	
					42	**R184U-525-42-HA**	
Z900 17-19	525	15-44	15	**1212-1623**	40	**R184U-525-40-HA**	
Z900RS 18		15-42	16	**1212-0036**	41	**R184U-525-41-HA**	
					42	**R184U-525-42-HA**	

[1] Ultraligero.

PIÑONES Y CORONAS RENTHAL STREET continúa en la siguiente página.

PIÑONES Y CORONAS RENTHAL STREET (CONT.)

COMPATIBLE CON MODELO	TAMAÑO CADENA	RELACIÓN DE CAMBIO DE SERIE	TAMAÑO PIÑÓN	N°. ART.	TAMAÑO CORONA	N°. ART.	COLOR OPCIONAL
KAWASAKI (CONT.)							
KLV1000 05-06	525	17-41		**1212-1665**	42	**R409U-525-42-HA**	
			15	**1212-1667**	43	**1110-0069**	
			15	**R289U-525-15**[1]	45	**R409U-525-45-HA**	
			16	**R289U-525-16**[1]	47	**1110-0058**	
			16	**1212-1647**			
			17	**1212-1643**			
Z1000 03-06	525	16-41	15	**1212-1623**	40	**R184U-525-40-HA**	
Z1000 07-09		15-40	16	**1212-0036**	41	**R184U-525-41-HA**	
Z1000 10-13		15-42			42	**R184U-525-42-HA**	
Z1000 14-17		15-43					
Z1000/R 15-19		15-43					
Z1000SX 15-19		15-41					
KLZ1000 Versys 12-18	525	15-43	15	**1212-1623**	43	**R184U-520-43-HA**	
			16	**1212-0036**	45	**R184U-520-45-HA**	
ZRX1100 97-00	530		17	**1212-1610**[1]	-	**-**	
ZX-10R 04-10	525-110	17-40	14	**1212-1665**	40	**R184U-525-40-HA**	
ZX-10R 11-18		17-39	15	**1212-1667**	41	**R184U-525-41-HA**	
			15	**R289U-525-15**[1]	42	**R184U-525-42-HA**	
			16	**R289U-525-16**[1]			
			16	**1212-1647**			
			17	**1212-1643**			
(piñones de conversión 525 a 520)		17-40	15	**R385U-520-15**[1]	43	**R184U-520-43-HA**	
			16	**R385U-520-16**[1]	45	**R184U-520-45-HA**	
					46	**R184U-520-46-HA**	
ZZR-1100 95-01	530	17-	17	**1212-1648**	-	**-**	
ZX-12R 00-05		17-46					
ZZR-1200 02-05		17-44					
ZX-14 06-11		17-41					
ZX-14 12-19		17-42					
ZRX1200R 01-08	530	17-42	17	**1212-1610**[1]	-	**-**	
ZRX1200S 01-06		17-42					
KTM							
125 Duke 11-13	520	14-45	14	**1212-1604**	43	**1110-0078**	
200 Duke 13		14-45					
620 Duke 97-98							
620 LC4 SX 97-98							
625 SXC 03-06							
640 Adventure R 99-02, 04							
640 LC4-E Enduro 00, 02							
660 SMC 03-06							
690 Supermoto 07-08							
620 LC4/E 97-98	-	-	-	**-**	50	**1211-0047**	Negro
					50	**1211-1333**	Azul
					50	**1211-2476**	Naranja
620 Adventurer 98	-	-	-	**-**	45	**1211-0078**	
701 Enduro 17-19					45	**1211-2471**	Naranja
					46	**1211-0079**	
					46	**1211-2472**	Naranja
640 Adventure R 99-06	520	16-42	15	**1212-1655**	42	**1211-2519**	
640 Duke 00-03		17-38	16	**1212-1625**	42	**1211-2469**	Naranja
640 Duke 04-06		17-42			44	**1211-2522**	
640 LC4-E Enduro 00-06		16-42			44	**1211-2470**	Naranja
640 LC4 Supermoto 99-06		17-42					
660 Rally Factory/Special Raid 02-04		16-44					
660 SMC 03-04		16-38					
660 SMC 05-06		17-40					
690 Duke/R 08-19		16-40					
690 Enduro R 10-18		16-45					
690 ENDURO 19		16-42					
690 SMC/R 08-10, 13-17		16-42					
690 Supermoto 07-08		16-40					
790 Duke 19		16-					
950/990 Adventure 04-12	525	17-42	16	**1212-1593**	-	**-**	
LC8 Supermoto/R 07-09		16-42	17	**1212-1609**			
950 Super Enduro R 07-09		16-42					
990 Supermoto 08-13		17-41					
990 Super Duke/R 08-13		17-38					
990 SMR 13							
1050 Adventure 15-16		17-42					
1090 Adventure/R 17-18		17-42					
1190 RC-8/8R 08-14		17-38					
1190 Adventure/R 13-16		17-42					
1290 Super Adventure/R/S 15-19		17-42					
1290 Super Duke 16-19							

[1] Ultraligero.

PIÑONES Y CORONAS RENTHAL STREET (CONT.)

COMPATIBLE CON MODELO	TAMAÑO CADENA	RELACIÓN DE CAMBIO DE SERIE	TAMAÑO PIÑÓN	N°. ART.	TAMAÑO CORONA	N°. ART.	COLOR OPCIONAL
SUZUKI							
RGV250 89-90	520		12	**R289-520-12**	-	-	
RGV250 91-96		14-43	13	**R289-520-13**			
GS500 89-93		16-39	14	**R289-520-14**			
SFV650 Gladius 09-15		15-46	15	**R289-520-15**			
			16	**1212-1666**			
Inazuma 12-15	520	-	-	-	44	**1110-0079**	
GSX250R 17-19					45	**1110-0082**	
V-Strom 250 17-19							
DR-Z400SM 05-19	520	-	-	-	41	**1211-2508**	
DR-Z400E 00-11					44	**1211-2521**	
GSF600/S Bandit 95-04	530	15-47	13	**1212-1668**	-	-	
GSX600F 89-92		14-46	14	**R289U-530-14**[1]			
GSX600F 93-97		14-45	14	**1212-1670**			
GSX600F 98-04		15-47	15	**R289U-530-15**[1]			
RF600 94-96		14-43	15	**1212-1669**			
			16	**R289U-530-16**[1]			
			16	**1212-1646**			
			17	**1212-1644**			
			17	**1212-1622**[1]			
			18	**1212-1618**			
GSR600 06-10	525	15-47	14	**1212-1665**	42	**R409U-525-42-HA**	
GSX-R600 01-10		15-47	15	**1212-1667**	43	**1110-0069**	
DL650 V-Strom/ABS 04-19		15-47	15	**R289U-525-15**[1]	45	**R409U-525-45-HA**	
GSR 750/ABS 11-16		17-42	16	**R289U-525-16**[1]	47	**1110-0058**	
GSX-R750 00-05		17-42	16	**1212-1647**			
GSX-R750 06-10		17-45	17	**1212-1643**			
GSX-S750 11-16		17-42					
V-Strom DL 1000 02-19		17-41					
V-Strom 1000 14-17		17-41					
GSX-R600 97	525	16-45	14	**1212-1665**	-	-	
GSX-R600 98-00		16-46	15	**1212-1667**			
			15	**R289U-525-15**[1]			
			16	**R289U-525-16**[1]			
			16	**1212-1647**			
			17	**1212-1643**			
GSX-R600 01-05	525	16-45	14	**1212-1665**	-	-	
GSX-R600 06-09		16-43	15	**1212-1667**			
			15	**R289U-525-15**[1]			
			16	**R289U-525-16**[1]			
			16	**1212-1647**			
			17	**1212-1643**			
GSX-R600 11-14	525	16-43	14	**1212-1665**	-	-	
			15	**1212-1667**			
			15	**R289U-525-15**[1]			
			16	**R289U-525-16**[1]			
			16	**1212-1647**			
			17	**1212-1643**			
(piñones de conversión 525 a 520)	520	16-43	15	**R385U-520-15**[1]	42	**1110-0076**	
			16	**R385U-520-16**[1]	43	**R210U-520-43-HA**	
					46	**R210U-520-46-HA**	
ER650/EX650 06-16	520	15-46	12	**R289-520-12**	-	-	
Versys 650 07-19			13	**R289-520-13**			
Vulcan S 650 15-17			14	**R289-520-14**			
Z650 17-19			15	**R289-520-15**			
Ninja 650 17-19			16	**1212-1666**			
GSF650/S 05-06	530	15-47	13	**1212-1668**	-	-	
GSX750F 98-04			14	**R289U-530-14**[1]			
			14	**1212-1670**			
			15	**R289U-530-15**[1]			
			15	**1212-1669**			
			16	**R289U-530-16**[1]			
			16	**1212-1646**			
			17	**1212-1644**			
			17	**1212-1622**[1]			
			18	**1212-1618**			
GSF650/S 07-11	525	15-48	14	**1212-1665**	44	**R199U-525-44-HA**	
GSX650F 08-16		15-48	15	**1212-1667**	45	**R199U-525-45-HA**	
SV650 99-07		15-45	15	**R289U-525-15**[1]	48	**1110-0059**	
SV650S 99-09		15-44	16	**R289U-525-16**[1]			
650S sport 10-15		15-45	16	**1212-1647**			
			17	**1212-1643**			
(piñones de conversión 525 a 520)	520		15	**R385U-520-15**[1]	44	**1110-0079**	
			16	**R385U-520-16**[1]	45	**1110-0082**	

[1] Ultraligero.

PIÑONES Y CORONAS RENTHAL STREET continúa en la siguiente página.

PIÑONES Y CORONAS RENTHAL STREET (CONT.)

COMPATIBLE CON MODELO	TAMAÑO CADENA	RELACIÓN DE CAMBIO DE SERIE	TAMAÑO PIÑÓN	N°. ART.	TAMAÑO CORONA	N°. ART.	COLOR OPCIONAL
SUZUKI (CONT.)							
SV650 16-19	520		12	**R289-520-12**	44	**1110-0079**	
SV650X 19			13	**R289-520-13**	45	**1110-0082**	
			14	**R289-520-14**			
			15	**R289-520-15**			
			16	**1212-1666**			
GSX750F 89-96	530	15-47	13	**1212-1668**	-	-	
GSX-R750 86-87		15-45	14	**R289U-530-14**[1]			
GSX-R750 88-89		14-42	14	**1212-1670**			
		15-45	15	**R289U-530-15**[1]			
			15	**1212-1669**			
			16	**R289U-530-16**[1]			
			16	**1212-1646**			
			17	**1212-1644**			
			17	**1212-1622**[1]			
			18	**1212-1618**			
GSX-R750 90-95	530	15-42	13	**1212-1668**	-	-	
			14	**R289U-530-14**[1]			
			14	**1212-1670**			
			15	**R289U-530-15**[1]			
			15	**1212-1669**			
			16	**R289U-530-16**[1]			
			16	**1212-1646**			
			17	**1212-1644**			
			17	**1212-1622**[1]			
			18	**1212-1618**			
GSX-R750T 96-97	530-108	16-43	13	**1212-1668**	-	-	
			14	**R289U-530-14**[1]			
			14	**1212-1670**			
			15	**R289U-530-15**[1]			
			15	**1212-1669**			
			16	**R289U-530-16**[1]			
			16	**1212-1646**			
			17	**1212-1644**			
			17	**1212-1622**[1]			
			18	**1212-1618**			
GSX-R750W 98-99	525	16-44	14	**1212-1665**	-	-	
			15	**1212-1667**			
			15	**R289U-525-15**[1]			
			16	**R289U-525-16**[1]			
			16	**1212-1647**			
			17	**1212-1643**			
GSX-R750 01-09	525	17-42	14	**1212-1665**	-	-	
		17-43	15	**1212-1667**			
			15	**R289U-525-15**[1]			
			16	**R289U-525-16**[1]			
			16	**1212-1647**			
			17	**1212-1643**			
GSX-R750 11-16	525	17-45	14	**1212-1665**	43	**1110-0068**	
GSX-R750 17-19		17-44	15	**1212-1667**	45	**1110-0070**	
GSX-S750 17-19		17-43	15	**R289U-525-15**[1]			
GSX-S1000/F 15-19		17-44	16	**R289U-525-16**[1]			
			16	**1212-1647**			
			17	**1212-1643**			
(piñones de conversión 525 a 520)	520	17-45	15	**R385U-520-15**[1]	42	**1110-0076**	
			16	**R385U-520-16**[1]	43	**R210U-520-43-HA**	
					46	**R210U-520-46-HA**	
					47	**R210U-520-47-HA**	
VZ800 97-01	530	15-48	13	**1212-1668**	-	-	
			14	**R289U-530-14**[1]			
			14	**1212-1670**			
			15	**R289U-530-15**[1]			
			15	**1212-1669**			
			16	**R289U-530-16**[1]			
			16	**1212-1646**			
			17	**1212-1644**			
			17	**1212-1622**[1]			
			18	**1212-1618**			
DL1000 V-Strom 02-10	525	17-41	14	**1212-1665**	-	-	
			15	**1212-1667**			
			15	**R289U-525-15**[1]			
			16	**R289U-525-16**[1]			
			16	**1212-1647**			
			17	**1212-1643**			

[1] Ultraligero.

PIÑONES Y CORONAS RENTHAL STREET (CONT.)

COMPATIBLE CON MODELO	TAMAÑO CADENA	RELACIÓN DE CAMBIO DE SERIE	TAMAÑO PIÑÓN	N°. ART.	TAMAÑO CORONA	N°. ART.	COLOR OPCIONAL
SUZUKI (CONT.)							
GSX-R1000 01-06	530	17-42	13	**1212-1668**	42	**R409U-530-42-HA**	
GSX-R1000 07-08		17-43	14	**R289U-530-14**[1]	43	**1211-0314**	
SV1000 03-06		17-40	14	**1212-1670**	44	**R409U-530-44-HA**	
			15	**R289U-530-15**[1]	45	**1110-0055**	
			15	**1212-1669**			
			16	**R289U-530-16**[1]			
			16	**1212-1646**			
			17	**1212-1644**			
			17	**1212-1622**[1]			
			18	**1212-1618**			
GSX-R1000 09-16	530	17-42	17	**1212-0385**[1]	42	**1110-0061**	
			18	**1212-0386**[1]	44	**R210U-530-44-HA**	
					45	**R210U-530-45-HA**	
					46	**1110-0056**	
					48	**1110-0053**	
GSX 1300R Hayabusa 08-19	530	17-42	17	**1212-0385**[1]	42	**R409U-530-42-HA**	
GSX1300BK B-King 08-11		18-43	18	**1212-0386**[1]	43	**1211-0314**	
					44	**R409U-530-44-HA**	
					45	**1110-0055**	
GSX-R1000 17-18	525	17-45	16	**1212-1304**	-	**-**	
			17	**1212-1305**			
TL1000S 97-00	530	17-38	13	**1212-1668**	-	**-**	
TL1000R 98-02		17-39	14	**R289U-530-14**[1]			
			14	**1212-1670**			
			15	**R289U-530-15**[1]			
			15	**1212-1669**			
			16	**R289U-530-16**[1]			
			16	**1212-1646**			
			17	**1212-1644**			
			17	**1212-1622**[1]			
			18	**1212-1618**			
GSF1200/S Bandit 96-05	530	15-45	13	**1212-1668**	-	**-**	
			14	**R289U-530-14**[1]			
			14	**1212-1670**			
			15	**R289U-530-15**[1]			
			15	**1212-1669**			
			16	**R289U-530-16**[1]			
			16	**1212-1646**			
			17	**1212-1644**			
			17	**1212-1622**[1]			
			18	**1212-1618**			
GSF1200/S Bandit 06	530	15-45	13	**1212-1668**	42	**R409U-530-42-HA**	
GSF1250S/SA 07-16		18-43	14	**R289U-530-14**[1]	43	**1211-0314**	
GSX1250FA 10-15		18-43	14	**1212-1670**	44	**R409U-530-44-HA**	
GSX1400 02-08		18-41	15	**R289U-530-15**[1]	45	**1110-0055**	
			15	**1212-1669**			
			16	**R289U-530-16**[1]			
			16	**1212-1646**			
			17	**1212-1644**			
			17	**1212-1622**[1]			
			18	**1212-1618**			
GSX1300R Hayabusa 99-07	530	17-40	13	**1212-1668**	-	**-**	
			14	**R289U-530-14**[1]			
			14	**1212-1670**			
			15	**R289U-530-15**[1]			
			15	**1212-1669**			
			16	**R289U-530-16**[1]			
			16	**1212-1646**			
			17	**1212-1644**			
			17	**1212-1622**[1]			
			18	**1212-1618**			
GSX1300R Hayabusa 08-19	530	18-43	17	**1212-0385**[1]	43	**1211-0314**	
GSX1300BK B-King 08-11			18	**1212-0386**[1]	44	**R409U-530-44-HA**	
					45	**1110-0055**	
TRIUMPH							
T100 Bonneville 02-06	525	17-43	17	**1212-1605**	42	**R409U-525-42-HA**	
T100 Bonneville 07-15		18-43	18	**1212-1617**	43	**1110-0069**	
					45	**R409U-525-45-HA**	
					47	**1110-0058**	
Speed Four 03-06	525	-	-	**-**	42	**R409U-525-42-HA**	
600/650 Daytona 03-35					43	**1110-0069**	
TT600 00-03					45	**R409U-525-45-HA**	
					47	**1110-0058**	

[1] Ultraligero.

PIÑONES Y CORONAS RENTHAL STREET continúa en la siguiente página.

PIÑONES Y CORONAS RENTHAL STREET (CONT.)

COMPATIBLE CON MODELO	TAMAÑO CADENA	RELACIÓN DE CAMBIO DE SERIE	TAMAÑO PIÑÓN	N°. ART.	TAMAÑO CORONA	N°. ART.	COLOR OPCIONAL
TRIUMPH (CONT.)							
T509 Speed Triple 97-01	530	18-43	17	**1212-0030**	42	**1110-0062**	
T509 Speed Triple 02-10		18-42	18	**1212-0031**	43	**1110-0064**	
T595 Daytona 97-98		18-43	19	**1212-0032**			
Street Triple 660 13-16	520	-	-	**-**	49	**1211-2552**	
Street Triple S 660 17-20							
Daytona 675 06-16							
Daytona 675R 11-16							
Street Triple 675 08-16							
Street Triple R 675 09-16							
Street Triple R 765 17-19							
Street Triple RS 765 17-20							
Street Triple S 765 17-19							
675 Daytona 06-16	525	16-47	14	**1212-1665**	50	**1110-0060**	
675 Street Triple 08-17		16-47	15	**1212-1667**			
765 Street Triple 18		16-50	15	**R289U-525-15**[1]			
800 Tiger/XC 11-14		16-50	16	**R289U-525-16**[1]			
800 Tiger XCA/XR/XCX 16-18		16-50	16	**1212-1647**			
750 Trident 91-96	530	17-48	17	**1212-0030**	-	**-**	
750 Daytona 91-93		17-46	18	**1212-0031**			
			19	**1212-0032**			
800 Tiger XCX/XRX 15-17	520	-	-	**-**	47	**1211-2551**[1]	
800 Tiger XCX/XRX 15-17	525	-	-	**-**	50	**1110-0060**	
800 Tiger XRT 17							
900 Thruxton Ace 16							
Bonneville AM 02-15	525	17-42	17	**1212-1605**	42	**1110-0072**	
Speedmaster 03-15		18-42	18	**1212-1617**			
865 Scrambler 07-15	525	18-43	17	**1212-1605**	42	**R409U-525-42-HA**	
865 Thruxton 07-15		18-43	18	**1212-1617**	43	**1110-0069**	
					45	**R409U-525-45-HA**	
					47	**1110-0058**	
900 Trident/Sprint 91-98	530	17-46	17	**1212-0030**	-	**-**	
900 Trophy 91-93		17-45/46	18	**1212-0031**			
900 Trophy 94-00		17-43	19	**1212-0032**			
900 Tiger 99-00		18-48					
900/955 Tiger 01-04		18-46					
900/1000 Daytona 91-93		17-46					
900 Daytona 94-97		17-43					
900 Speed Triple 94-96		17-43					
900 Daytona Super 3 94		17-43					
900 Thunderbird/Sport 98-04		17-43					
900 Adventurer 96-98		17-43					
955 Daytona Centennial 02	530	19-42	17	**1212-0030**	42	**1110-0062**	
955i Daytona 99-01, 03-06		18-42	18	**1212-0031**	43	**1110-0064**	
955 Speed Triple 97-01		18-43	19	**1212-0032**			
955 Speed Triple 02-16		18-42					
955 Sprint RS 04-05		18-43					
955 Sprint ST 99-04		18-43					
1050 Sprint ST/ABS 05-12		19-42					
1050 Sprint GT 12-16		19-42					
1050 Speed Triple 02-16		18-43					
955i Daytona 02	530	19-44	17	**1212-0030**	42	**R409U-530-42-HA**	
955 Sprint RS 00-03		18-43	18	**1212-0031**	43	**1211-0314**	
955i Tiger 05-06		18-46	19	**1212-0032**	44	**R409U-530-44-HA**	
					45	**1110-0055**	
1050 Speed Triple 13-17	530	-	-	**-**	42	**1110-0062**	
1050 Tiger Sport 13-17					43	**1110-0064**	
1200 Trophy 93	530	18-43	17	**1212-0030**	-	**-**	
1200 Daytona 94-97		17-42	18	**1212-0031**			
1200 Trophy 91-93		18-45	19	**1212-0032**			
1200 Trophy 94-96		18-44					
1200 Trophy 97-98		18-42					
1200 Trophy 02		18-40					
T120 Bonneville 16	525	-	-	**-**	50	**1110-0060**	
T120 1200 17							
1200 Bonneville Bobber 17							
1200 Thruxton/R 16-17							

[1] Ultraligero.

PIÑONES Y CORONAS RENTHAL STREET (CONT.)

COMPATIBLE CON MODELO	TAMAÑO CADENA	RELACIÓN DE CAMBIO DE SERIE	TAMAÑO PIÑÓN	N°. ART.	TAMAÑO CORONA	N°. ART.	COLOR OPCIONAL
YAMAHA							
MT-125 15-19	428	14-48	14	**1212-1590**	48	**1110-0085**	
YZF-R 125 08-18		14-48					
WR125X/R 09-16	428	14-53	14	**1212-1590**	53	**1110-0083**	
MT-03	520	14-43	12	**R289-520-12**	42	**1110-0076**	
YZF-R3 15-20	520	14-43	13	**R289-520-13**	43	**R210U-520-43-HA**	
			14	**R289-520-14**	46	**R210U-520-46-HA**	
			15	**R289-520-15**	47	**R210U-520-47-HA**	
			16	**1212-1666**			
GS500 E/F 94-08	520	16-39	16	**R321U-520-16**	-	**-**	
FZR600 89-90	530-106	15-46	13	**1212-1668**	-	**-**	
FZR600 91-93		15-45	14	**R289U-530-14**[1]			
			14	**1212-1670**			
			15	**R289U-530-15**[1]			
			15	**1212-1669**			
			16	**R289U-530-16**[1]			
			16	**1212-1646**			
			17	**1212-1644**			
			17	**1212-1622**[1]			
			18	**1212-1618**			
YZF600R 96-03	530	15-47	13	**1212-1668**	-	**-**	
FZS 600 Fazer 98-03		15-48	14	**R289U-530-14**[1]			
			14	**1212-1670**			
			15	**R289U-530-15**[1]			
			15	**1212-1669**			
			16	**R289U-530-16**[1]			
			16	**1212-1646**			
			17	**1212-1644**			
			17	**1212-1622**[1]			
			18	**1212-1618**			
FZ6 04-09	532	16-46	15	**1212-1641**	42	**1110-0061**	
			16	**1212-1626**	44	**R210U-530-44-HA**	
					45	**R210U-530-45-HA**	
					46	**1110-0056**	
					48	**1110-0053**	
YZF-R6 99-02	530	16-48	15	**1212-1641**	-	**-**	
			16	**1212-1626**			
YZF-R6 03-05 (piñones de conversión 532 a 520)	520	-	15	**1212-1641**	42	**1110-0076**	
			16	**1212-1626**	43	**R210U-520-43-HA**	
					46	**R210U-520-46-HA**	
					47	**R210U-520-47-HA**	
YZF-R6 06-16	525	16-45	15	**1212-0255**[1]	43	**1110-0068**	
YZF-R6 17-18		16-46	15	**1212-1642**	45	**1110-0070**	
			16	**1212-1624**			
(piñones de conversión 525 a 520)	520	16-45	15	**1212-1640**[1]	42	**1110-0076**	
			16	**1212-1621**[1]	43	**R210U-520-43-HA**	
					46	**R210U-520-46-HA**	
					47	**R210U-520-47-HA**	
MT-03 06-12	520	15-47	14	**1212-1672**			
XT660R 04-14		15-47	15	**1212-1675**			
XT660X 04-14		15-47					
XT660Z Tenere 08-15		15-47					
YZF-R7 99-01	530	16-43	15	**1212-1641**	42	**1110-0061**	
YZR1000 Thunder Ace 96-02			16	**1212-1626**	44	**R210U-530-44-HA**	
					45	**R210U-530-45-HA**	
					46	**1110-0056**	
					48	**1110-0053**	
XSR700 15-19	525	16-43	15	**1212-1136**	43	**1110-0068**	
MT-07 14-19		16-43	16	**1212-1137**	45	**1110-0070**	
XTZ690 Tenere 700 20		16-46					
FJ-09 14-17		16-45					
FZ-09 14-17		16-45					
XSR900 16-19		16-45					
MT-09 14-19 (todos)		16-45					
MT-10 16-19		16-43					

[1] Ultraligero.

PIÑONES Y CORONAS RENTHAL STREET continúa en la siguiente página.

PIÑONES Y CORONAS RENTHAL STREET (CONT.)

COMPATIBLE CON MODELO	TAMAÑO CADENA	RELACIÓN DE CAMBIO DE SERIE	TAMAÑO PIÑÓN	N°. ART.	TAMAÑO CORONA	N°. ART.	COLOR OPCIONAL
YAMAHA (CONT.)							
(piñones de conversión 525 a 520)	520		15	**1212-1600**[1]	42	**1110-0076**	
			16	**1212-1599**[1]	43	**R210U-520-43-HA**	
					46	**R210U-520-46-HA**	
					47	**R210U-520-47-HA**	
FZ8/ABS 10-13	525	16-	15	**1212-1136**	-	**-**	
TDM900 02-13		16-42	16	**1212-1137**			
TDM850 99-01	525	17-	14	**1212-1665**	-	**-**	
			15	**1212-1667**			
			15	**R289U-525-15**[1]			
			16	**R289U-525-16**[1]			
			16	**1212-1647**			
			17	**1212-1643**			
MXT850 Niken 18-19	525	16-47	15	**1212-1136**	47	**1110-0057**	
YZF-R1/M 15-19		16-41	16	**1212-1137**			
(piñones de conversión 525 a 520)	520		15	**1212-1600**[1]	41	**1110-0075**	
			16	**1212-1599**[1]	43	**1110-0077**	
FZ1 01-05	530	16-44	15	**1212-1649**	42	**1110-0061**	
FZ1 06-15		17-45	16	**1212-1627**	44	**R210U-530-44-HA**	
			16	**R309U-530-16**	45	**R210U-530-45-HA**	
			17	**1212-0033**	46	**1110-0056**	
			17	**1212-1628**	48	**1110-0053**	
YZF-R1 98-03	530	16-43	15	**1212-1649**	42	**1110-0061**	
YZF-R1 04-08		17-45	16	**1212-1627**	44	**R210U-530-44-HA**	
YZF-R1 09-14		17-47	16	**R309U-530-16**	45	**R210U-530-45-HA**	
			17	**1212-0033**	46	**1110-0056**	
			17	**1212-1628**	48	**1110-0053**	
YZF-R1 15-16	525	16-43	15	**1212-1136**	-	**-**	
YZF-R1M 15-16			16	**1212-1137**			
YZFR1S 16							
FZ-10 17-18							
YZFR1S 17	525	16-	15	**1212-1136**	-	**-**	
			16	**1212-1137**			
FJ1100 84-85	530-110	17-42	15	**1212-1649**	-	**-**	
			16	**1212-1627**			
			16	**R309U-530-16**			
			17	**1212-0033**			
			17	**1212-1628**			
FJ1200 86-90	530-110	17-40	15	**1212-1649**	-	**-**	
FJ1200 91-95		17-39	16	**1212-1627**			
			16	**R309U-530-16**			
			17	**1212-0033**			
			17	**1212-1628**			
MT-01 05-11	530		15	**1212-1649**	42	**1110-0061**	
XJR1300 04-13			16	**1212-1627**	44	**R210U-530-44-HA**	
			16	**R309U-530-16**	45	**R210U-530-45-HA**	
			17	**1212-0033**	46	**1110-0056**	
			17	**1212-1628**	48	**1110-0053**	
XJR1300 99-03	530		15	**1212-1649**	-	**-**	
			16	**1212-1627**			
			16	**R309U-530-16**			
			17	**1212-0033**			
			17	**1212-1628**			

[1] Ultraligero.



MOOSE RACING

KIT TORNILLO CON TUERCA DE BLOQUEO PARA CORONA

- Juego de seis tornillos de acero grado 10 para corona y tuercas autoblocantes Fuji
- Ideal para sustituir tornillos perdidos o estirados
- Sustituya el juego completo al cambiar la corona
- Compatible con todas las offroad/MX europeas y japonesas

DESCRIPCIÓN	N.º ART.
Kit tornillo con tuerca de bloqueo para corona	2401-0285



Motion Pro

KIT DE APRIETE TORNILLO Y TUERCA DE CORONA

- El kit incluye seis tornillos de corona (8 mm), seis tuercas autoblocantes de metal Fuji (8 mm) y seis arandelas planas (8 mm)
- Un agente bloqueador de roscas preaplicado en los tornillos de corona y en las tuercas autoblocantes Fuji estilo de fábrica crea un diseño de doble bloqueo que mantiene los herrajes apretados y firmes
- Grado métrico 10,9 para una resistencia al desgaste y una durabilidad excepcional
- Acabado cincado durable para una máxima protección contra la corrosión

DESCRIPCIÓN	N.º ART.
Kit tornillo para corona	2401-0854

DRIVEN

TUERCAS DE CORONA

- Mecanizado CNC de aleación de aluminio 7075-T6
- Alternativa ligera y atractiva para las tuercas de acero pesadas y voluminosas que vienen de serie
- Las tuercas de 10 mm son compatibles con la mayoría de las motos deportivas modernas con espárragos de 10 mm
- Ahora disponible para los modelos de basculante mono-brazo Ducati con portacoronas de cinco o seis tornillos
- Disponible en negro, azul, dorado, rojo o plata

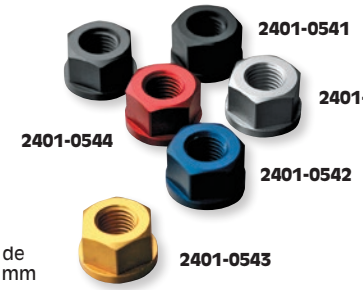


2401-0755

COLOR	N.º ART.
MOTO DEPORTIVA 10 MM	
Negro	2401-0541
Azul	2401-0542
Dorado	2401-0543
Rojo	2401-0544
Plata	2401-0545

COLOR	N.º ART.
BUJES DUCATI 5 TORNILLOS	
Negro	2401-0748
Azul	2401-0749
Dorado	2401-0750
Rojo	2401-0751

COLOR	N.º ART.
BUJES TORNILLOS DUCATI 6	
Negro	2401-0754
Azul	2401-0755
Dorado	2401-0756
Rojo	2401-0757
Plata	2401-0758


2401-1503


2401-1504

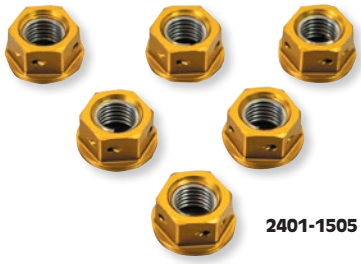
2401-1505

PB Pro-Bolt®

TUERCAS DE CORONA DE ALUMINIO

- Fabricadas en aluminio anodizado de gran resistencia y equipadas con un helicoil de acero para mayor firmeza
- Incluye instrucciones de ajuste que especifican un par de apriete reducido de 44 NM
- Todas las tuercas de corona de aluminio vienen perforadas
- Con un tamaño de rosca de 10 mm x 1,25 mm; a la venta en packs de 6


2401-1506


2401-1507

COMPATIBLE CON MODELO	BLAU	NEGRO	GOLD	ROJO	PLATEADO
APRILIA					
RSV4 RF 16-18	2401-1503	2401-1504	2401-1505	2401-1506	2401-1507
Pegaso 650 Factory 07-09	2401-1503	2401-1504	2401-1505	2401-1506	2401-1507
RSV1000 Mille 98-01	2401-1503	2401-1504	2401-1505	2401-1506	2401-1507
RSV1000 Mille R 03-04	2401-1503	2401-1504	2401-1505	2401-1506	2401-1507

COMPATIBLE CON MODELO	BLAU	NEGRO	GOLD	ROJO	PLATEADO
APRILIA (CONT.)					
RSV1000 Tuono R Fighter 02-05	2401-1503	2401-1504	2401-1505	2401-1506	2401-1507
SL1000 Falco 99-05	2401-1503	2401-1504	2401-1505	2401-1506	2401-1507
DUCATI					
Monster 600 Dark 97-02	2401-1503	2401-1504	2401-1505	2401-1506	2401-1507

TUERCAS DE CORONA DE ALUMINIO continúa en la siguiente página.

TUERCAS DE CORONA DE ALUMINIO (CONT.)

COMPATIBLE CON MODELO	BLAU	NEGRO	GOLD	ROJO	PLATEADO
DUCATI (CONT.)					
Monster 620 s.i.e 02-03	2401-1503	2401-1504	2401-1505	2401-1506	2401-1507
Monster 695 06-08	2401-1503	2401-1504	2401-1505	2401-1506	2401-1507
Monster 696 08-15	2401-1503	2401-1504	2401-1505	2401-1506	2401-1507
748 916 996 998 94-03	2401-1503	2401-1504	2401-1505	2401-1506	2401-1507
749 02-05	2401-1503	2401-1504	2401-1505	2401-1506	2401-1507
749R 04-06	2401-1503	2401-1504	2401-1505	2401-1506	2401-1507
Monster 750 96-01	2401-1503	2401-1504	2401-1505	2401-1506	2401-1507
Monster 800 S2R 05-08	2401-1503	2401-1504	2401-1505	2401-1506	2401-1507
Monster 800 i.e 03-04	2401-1503	2401-1504	2401-1505	2401-1506	2401-1507
Scrambler 800 15-20	2401-1503	2401-1504	2401-1505	2401-1506	2401-1507
800SS 02-04	2401-1503	2401-1504	2401-1505	2401-1506	2401-1507
848 07-13	2401-1503	2401-1504	2401-1505	2401-1506	2401-1507
Streetfighter 848 11-15	2401-1503	2401-1504	2401-1505	2401-1506	2401-1507
900SS 90-99	2401-1503	2401-1504	2401-1505	2401-1506	2401-1507
Monster 900S i.e - Dark 00-02	2401-1503	2401-1504	2401-1505	2401-1506	2401-1507
Monster 916 S4 00-03	2401-1503	2401-1504	2401-1505	2401-1506	2401-1507
ST4 916CC 98-02	2401-1503	2401-1504	2401-1505	2401-1506	2401-1507
ST2 944CC 97-01	2401-1503	2401-1504	2401-1505	2401-1506	2401-1507
ST3 992CC 04-07	2401-1503	2401-1504	2401-1505	2401-1506	2401-1507
Monster 996 S4R 03-06	2401-1503	2401-1504	2401-1505	2401-1506	2401-1507
Monster 996 S4S 07-08	2401-1503	2401-1504	2401-1505	2401-1506	2401-1507
999 02-05	2401-1503	2401-1504	2401-1505	2401-1506	2401-1507
999R S 02-05	2401-1503	2401-1504	2401-1505	2401-1506	2401-1507
Hypermotard SP 13-15	2401-1503	2401-1504	2401-1505	2401-1506	2401-1507
Hyperstrada 13-15	2401-1503	2401-1504	2401-1505	2401-1506	2401-1507
Monster 1000 S2R 05-08	2401-1503	2401-1504	2401-1505	2401-1506	2401-1507
Monster 1000 s.i.e 02-05	2401-1503	2401-1504	2401-1505	2401-1506	2401-1507
Sport 1000S 07-09	2401-1503	2401-1504	2401-1505	2401-1506	2401-1507
Supersport 1000 DS 02-06	2401-1503	2401-1504	2401-1505	2401-1506	2401-1507
Hypermotard 1100S 07-10	2401-1503	2401-1504	2401-1505	2401-1506	2401-1507
Multistrada 1100 06-09	2401-1503	2401-1504	2401-1505	2401-1506	2401-1507
Monster 1200R 16-20	2401-1503	2401-1504	2401-1505	2401-1506	2401-1507
HONDA					
NSR125R 94-03	2401-1503	2401-1504	2401-1505	2401-1506	2401-1507
XLR125R 97-02	2401-1503	2401-1504	2401-1505	2401-1506	2401-1507
CB250 95-00	2401-1503	2401-1504	2401-1505	2401-1506	2401-1507
CBF600S 08-09	2401-1503	2401-1504	2401-1505	2401-1506	2401-1507
CBR600 F1-F5 00-04	2401-1503	2401-1504	2401-1505	2401-1506	2401-1507
CBR600 FS1-FS2 01-02	2401-1503	2401-1504	2401-1505	2401-1506	2401-1507
CBR600RR 03-12	2401-1503	2401-1504	2401-1505	2401-1506	2401-1507
XL600 VR-VX Transalp 94-99	2401-1503	2401-1504	2401-1505	2401-1506	2401-1507
XL700 VA Transalp 08-12	2401-1503	2401-1504	2401-1505	2401-1506	2401-1507
VFR800 V-TEC 02-05	2401-1503	2401-1504	2401-1505	2401-1506	2401-1507
CBR929RRY-RR1 Fireblade 00-01	2401-1503	2401-1504	2401-1505	2401-1506	2401-1507
CB1000R 08-17	2401-1503	2401-1504	2401-1505	2401-1506	2401-1507
CBR1000RR Fireblade 04-16	2401-1503	2401-1504	2401-1505	2401-1506	2401-1507
CBR1000RR-R Fireblade 20	2401-1503	2401-1504	2401-1505	2401-1506	2401-1507

COMPATIBLE CON MODELO	BLAU	NEGRO	GOLD	ROJO	PLATEADO
HONDA (CONT.)					
VTR1000 SP1 - RC51 00-05	2401-1503	2401-1504	2401-1505	2401-1506	2401-1507
XL1000 VX-V2 Varadero 99-02	2401-1503	2401-1504	2401-1505	2401-1506	2401-1507
KAWASAKI					
Ninja 250 SL 15-17	2401-1503	2401-1504	2401-1505	2401-1506	2401-1507
Z250 SL 15-17	2401-1503	2401-1504	2401-1505	2401-1506	2401-1507
Ninja 250R 08-12	2401-1503	2401-1504	2401-1505	2401-1506	2401-1507
Ninja 300 12-17	2401-1503	2401-1504	2401-1505	2401-1506	2401-1507
Ninja 400 18-20	2401-1503	2401-1504	2401-1505	2401-1506	2401-1507
ZXR400 91-03	2401-1503	2401-1504	2401-1505	2401-1506	2401-1507
ER5 96-00	2401-1503	2401-1504	2401-1505	2401-1506	2401-1507
ER6-F 12-16	2401-1503	2401-1504	2401-1505	2401-1506	2401-1507
ER6-N 05-16	2401-1503	2401-1504	2401-1505	2401-1506	2401-1507
ZX-6R 636 13-18	2401-1503	2401-1504	2401-1505	2401-1506	2401-1507
ZX-6R 636 B1-B2 Ninja 03-04	2401-1503	2401-1504	2401-1505	2401-1506	2401-1507
ZX-6R 636 C1-C2 Ninja 05-06	2401-1503	2401-1504	2401-1505	2401-1506	2401-1507
ZX-6R AF-BF Ninja 09-12	2401-1503	2401-1504	2401-1505	2401-1506	2401-1507
ZX-6R J1-J2-J3 Ninja 00-02	2401-1503	2401-1504	2401-1505	2401-1506	2401-1507
ZX-6R P7-P8 Ninja 07-08	2401-1503	2401-1504	2401-1505	2401-1506	2401-1507
Ninja 650 17-20	2401-1503	2401-1504	2401-1505	2401-1506	2401-1507
Versys 650 06-09, 15-12	2401-1503	2401-1504	2401-1505	2401-1506	2401-1507
W650 -(EJ650) 99-06	2401-1503	2401-1504	2401-1505	2401-1506	2401-1507
ZR-7 (ZR750) 99-04	2401-1503	2401-1504	2401-1505	2401-1506	2401-1507
Z750 03-09	2401-1503	2401-1504	2401-1505	2401-1506	2401-1507
W800 11-17	2401-1503	2401-1504	2401-1505	2401-1506	2401-1507
Z800 13-16	2401-1503	2401-1504	2401-1505	2401-1506	2401-1507
Z900 17-20	2401-1503	2401-1504	2401-1505	2401-1506	2401-1507
ZX-9R E1-E2 Ninja 00-01	2401-1503	2401-1504	2401-1505	2401-1506	2401-1507
ZX-9R F1-F2 Ninja 02-03	2401-1503	2401-1504	2401-1505	2401-1506	2401-1507
KLV1000 04-06	2401-1503	2401-1504	2401-1505	2401-1506	2401-1507
Versys 1000 12-15	2401-1503	2401-1504	2401-1505	2401-1506	2401-1507
Z1000 03-20	2401-1503	2401-1504	2401-1505	2401-1506	2401-1507
Z1000SX 11-13	2401-1503	2401-1504	2401-1505	2401-1506	2401-1507
Z1000 SX 14-16	2401-1503	2401-1504	2401-1505	2401-1506	2401-1507
ZX-10R BF-CF 11-15	2401-1503	2401-1504	2401-1505	2401-1506	2401-1507
ZX-10R C1H-C2H 04-05	2401-1503	2401-1504	2401-1505	2401-1506	2401-1507
ZX-10R D6F-D7FA Ninja 06-07	2401-1503	2401-1504	2401-1505	2401-1506	2401-1507
ZX-10R E8F-E9FA Ninja 08-10	2401-1503	2401-1504	2401-1505	2401-1506	2401-1507
ZX-10R SGF Ninja 16-20	2401-1503	2401-1504	2401-1505	2401-1506	2401-1507
ZRX1100 97-01	2401-1503	2401-1504	2401-1505	2401-1506	2401-1507
ZRX1200S 01-04	2401-1503	2401-1504	2401-1505	2401-1506	2401-1507
ZX-12R A1-A2 Ninja 00-01	2401-1503	2401-1504	2401-1505	2401-1506	2401-1507
ZX-12R B1-B6F Ninja 02-06	2401-1503	2401-1504	2401-1505	2401-1506	2401-1507
ZZR1400 12-20	2401-1503	2401-1504	2401-1505	2401-1506	2401-1507
ZZR1400 A6F-A7F-D8F-D9F 06-11	2401-1503	2401-1504	2401-1505	2401-1506	2401-1507
KTM					
990 Adventure 06-13	2401-1503	2401-1504	2401-1505	2401-1506	2401-1507
1190 Adventure 14-17	2401-1503	2401-1504	2401-1505	2401-1506	2401-1507
1290 Super Duke R 17-19	2401-1503	2401-1504	2401-1505	2401-1506	2401-1507
MV					
F4 750 1000 04-12	2401-1503	2401-1504	2401-1505	2401-1506	2401-1507

TUERCAS DE CORONA DE ALUMINIO (CONT.)

COMPATIBLE CON MODELO	BLAU	NEGRO	GOLD	ROJO	PLATEADO
SUZUKI					
GS500E 98-02	2401-1503	2401-1504	2401-1505	2401-1506	2401-1507
GSF600 Bandit 00-06	2401-1503	2401-1504	2401-1505	2401-1506	2401-1507
GSR600 06-10	2401-1503	2401-1504	2401-1505	2401-1506	2401-1507
GSX-R600 K1-K3 01-03	2401-1503	2401-1504	2401-1505	2401-1506	2401-1507
GSX-R600 K4-K5 04-05	2401-1503	2401-1504	2401-1505	2401-1506	2401-1507
GSX-R600 K6-K7 06-07	2401-1503	2401-1504	2401-1505	2401-1506	2401-1507
GSX-R600 K8-L0 08-10	2401-1503	2401-1504	2401-1505	2401-1506	2401-1507
GSX-R600 L1-L6 11-16	2401-1503	2401-1504	2401-1505	2401-1506	2401-1507
GSX-R600 WV-Y 97-01	2401-1503	2401-1504	2401-1505	2401-1506	2401-1507
GSX600 FW-FK1 JS1AJ Katana 98-02	2401-1503	2401-1504	2401-1505	2401-1506	2401-1507
DL650 V-Strom 04-11	2401-1503	2401-1504	2401-1505	2401-1506	2401-1507
DL650A V-Strom 04-11	2401-1503	2401-1504	2401-1505	2401-1506	2401-1507
GSF650SA Bandit 07-10	2401-1503	2401-1504	2401-1505	2401-1506	2401-1507
GSX650F 07-11	2401-1503	2401-1504	2401-1505	2401-1506	2401-1507
SFV650 Gladius 09-15	2401-1503	2401-1504	2401-1505	2401-1506	2401-1507
SV650 99-08	2401-1503	2401-1504	2401-1505	2401-1506	2401-1507
SV650S 03-07	2401-1503	2401-1504	2401-1505	2401-1506	2401-1507
SV650S 08-14	2401-1503	2401-1504	2401-1505	2401-1506	2401-1507
GSR 750 11-16	2401-1503	2401-1504	2401-1505	2401-1506	2401-1507
GSR750Z 14-16	2401-1503	2401-1504	2401-1505	2401-1506	2401-1507
GSX-R750 K4-K5 04-05	2401-1503	2401-1504	2401-1505	2401-1506	2401-1507
GSX-R750 K6-K7 06-07	2401-1503	2401-1504	2401-1505	2401-1506	2401-1507
GSX-R750 K8-L0 08-10	2401-1503	2401-1504	2401-1505	2401-1506	2401-1507
GSX-R750 L1-L6 11-20	2401-1503	2401-1504	2401-1505	2401-1506	2401-1507
GSX-R750 Y-K3 00-03	2401-1503	2401-1504	2401-1505	2401-1506	2401-1507
GSX750F 99-03	2401-1503	2401-1504	2401-1505	2401-1506	2401-1507
VZ800 Marauder 96-00	2401-1503	2401-1504	2401-1505	2401-1506	2401-1507
DL1000 V-Strom 02-09	2401-1503	2401-1504	2401-1505	2401-1506	2401-1507
GSX-R1000 K1-K2 01-02	2401-1503	2401-1504	2401-1505	2401-1506	2401-1507
GSX-R1000 K3-K4 03-04	2401-1503	2401-1504	2401-1505	2401-1506	2401-1507
GSX-R1000 K5-K6 05-06	2401-1503	2401-1504	2401-1505	2401-1506	2401-1507
GSX-R1000 K7-K8 07-08	2401-1503	2401-1504	2401-1505	2401-1506	2401-1507
GSX-R1000 K9-L1 09-11	2401-1503	2401-1504	2401-1505	2401-1506	2401-1507
GSX-S 1000 15-20	2401-1503	2401-1504	2401-1505	2401-1506	2401-1507
GSX-S1000 FA 15-20	2401-1503	2401-1504	2401-1505	2401-1506	2401-1507
Katana 19-20	2401-1503	2401-1504	2401-1505	2401-1506	2401-1507
SV1000 03-07	2401-1503	2401-1504	2401-1505	2401-1506	2401-1507
SV1000S 03-07	2401-1503	2401-1504	2401-1505	2401-1506	2401-1507
TL1000R 98-03	2401-1503	2401-1504	2401-1505	2401-1506	2401-1507
TL1000S 97-03	2401-1503	2401-1504	2401-1505	2401-1506	2401-1507
GSF1200 Bandit 96--05	2401-1503	2401-1504	2401-1505	2401-1506	2401-1507
GSF1200 Bandit 06	2401-1503	2401-1504	2401-1505	2401-1506	2401-1507
GSF1250 Bandit 07-12	2401-1503	2401-1504	2401-1505	2401-1506	2401-1507
GSX 1250 FA 10-15	2401-1503	2401-1504	2401-1505	2401-1506	2401-1507
GSX1300BK B-King 07-12	2401-1503	2401-1504	2401-1505	2401-1506	2401-1507
GSX1300R Hayabusa 99-07	2401-1503	2401-1504	2401-1505	2401-1506	2401-1507
GSX1300R Hayabusa 08-15	2401-1503	2401-1504	2401-1505	2401-1506	2401-1507

COMPATIBLE CON MODELO	BLAU	NEGRO	GOLD	ROJO	PLATEADO
TRIUMPH					
Bonneville T100 Spirit 15	2401-1503	2401-1504	2401-1505	2401-1506	2401-1507
TT600 Series1 00-03	2401-1503	2401-1504	2401-1505	2401-1506	2401-1507
Daytona 675 06-14	2401-1503	2401-1504	2401-1505	2401-1506	2401-1507
Street Triple 675 07-16	2401-1503	2401-1504	2401-1505	2401-1506	2401-1507
Daytona 675R 11-14	2401-1503	2401-1504	2401-1505	2401-1506	2401-1507
Street Triple 765 RS 17-20	2401-1503	2401-1504	2401-1505	2401-1506	2401-1507
Tiger 800 11-14	2401-1503	2401-1504	2401-1505	2401-1506	2401-1507
Scrambler 865cc 06-08	2401-1503	2401-1504	2401-1505	2401-1506	2401-1507
Thruxton 865cc Carbs 04-07	2401-1503	2401-1504	2401-1505	2401-1506	2401-1507
Daytona 955i 02-03	2401-1503	2401-1504	2401-1505	2401-1506	2401-1507
Tiger 955i 01-07	2401-1503	2401-1504	2401-1505	2401-1506	2401-1507
Bonneville SE 01-14	2401-1503	2401-1504	2401-1505	2401-1506	2401-1507
Bonneville Street Twin 16-20	2401-1503	2401-1504	2401-1505	2401-1506	2401-1507
Legend TT 98-01	2401-1503	2401-1504	2401-1505	2401-1506	2401-1507
Sprint RS 99-01	2401-1503	2401-1504	2401-1505	2401-1506	2401-1507
Street Triple RX 15-16	2401-1503	2401-1504	2401-1505	2401-1506	2401-1507
Tiger 1050 06-12	2401-1503	2401-1504	2401-1505	2401-1506	2401-1507
YAMAHA					
MT-03 (321cc) 16-19	2401-1503	2401-1504	2401-1505	2401-1506	2401-1507
MT03 (660cc) 06-14	2401-1503	2401-1504	2401-1505	2401-1506	2401-1507
YZF-R3 15-18	2401-1503	2401-1504	2401-1505	2401-1506	2401-1507
FZ6 Fazer 04-06	2401-1503	2401-1504	2401-1505	2401-1506	2401-1507
FZ6 Fazer S2 07-15	2401-1503	2401-1504	2401-1505	2401-1506	2401-1507
FZS600 Fazer 00-03	2401-1503	2401-1504	2401-1505	2401-1506	2401-1507
XJ6 S Diversion 09-10	2401-1503	2401-1504	2401-1505	2401-1506	2401-1507
XT600E 90-04	2401-1503	2401-1504	2401-1505	2401-1506	2401-1507
YZF-R6 99-02	2401-1503	2401-1504	2401-1505	2401-1506	2401-1507
YZF-R6 03-20	2401-1503	2401-1504	2401-1505	2401-1506	2401-1507
XT660X 04-14	2401-1503	2401-1504	2401-1505	2401-1506	2401-1507
MT07 14-17	2401-1503	2401-1504	2401-1505	2401-1506	2401-1507
MT-07 18-20	2401-1503	2401-1504	2401-1505	2401-1506	2401-1507
FZ8 10-15	2401-1503	2401-1504	2401-1505	2401-1506	2401-1507
TDM850 96-01	2401-1503	2401-1504	2401-1505	2401-1506	2401-1507
TRX850 96-99	2401-1503	2401-1504	2401-1505	2401-1506	2401-1507
MT09 13-16	2401-1503	2401-1504	2401-1505	2401-1506	2401-1507
TDM900 02-10	2401-1503	2401-1504	2401-1505	2401-1506	2401-1507
FZ1 Fazer 06-10	2401-1503	2401-1504	2401-1505	2401-1506	2401-1507
FZ1 Fazer ABS 08-09	2401-1503	2401-1504	2401-1505	2401-1506	2401-1507
FZS1000 Fazer 01-05	2401-1503	2401-1504	2401-1505	2401-1506	2401-1507
MT-10 16-20	2401-1503	2401-1504	2401-1505	2401-1506	2401-1507
MT01 (1670cc) 05-09	2401-1503	2401-1504	2401-1505	2401-1506	2401-1507
YZF-R1 00-08, 15-20	2401-1503	2401-1504	2401-1505	2401-1506	2401-1507
YZF-R1 Big Bang 09-14	2401-1503	2401-1504	2401-1505	2401-1506	2401-1507
YZF-R1M 15-20	2401-1503	2401-1504	2401-1505	2401-1506	2401-1507
YZF1000R Thunderace 96-03	2401-1503	2401-1504	2401-1505	2401-1506	2401-1507
FJ1100 1200 86-96	2401-1503	2401-1504	2401-1505	2401-1506	2401-1507
FJR1300 00-05	2401-1503	2401-1504	2401-1505	2401-1506	2401-1507
XJR1300 98-09	2401-1503	2401-1504	2401-1505	2401-1506	2401-1507

TUERCAS DE CORONA DE TITANIO

- Fabricadas en titanio 6AL-4V (de grado 5)
- Resistentes, ligeras y con una gran resistencia a la corrosión
- Se pueden ajustar al par de apriete de la configuración original del fabricante
- El tamaño y la cantidad de tuercas varían; también se pueden adquirir por unidad; consultar la tabla



COMPATIBLE CON MODELO	TAMAÑO DE ROSCA	CANT.	TITANIO
APRILIA			
RS250 98-03	8 mm x 1,25 mm	6	2401-1514
RSV4 RF 16-18	10 mm x 1,25 mm	5	2401-1508
Pegaso 650 Factory 07-09	8 mm x 1,25 mm	6	2401-1514
RSV1000 Mille 98-01	10 mm x 1,25 mm	6	2401-1512
RSV1000 Mille R 03-04	10 mm x 1,25 mm	5	2401-1508
RSV1000 Tuono R Fighter 02-05	10 mm x 1,25 mm	5	2401-1508
SL1000 Falco 99-05	10 mm x 1,25 mm	5	2401-1508
BMW			
HP4 12-14	12 mm x 1,5 mm	5	2401-1511
S1000R 14-16	12 mm x 1,5 mm	5	2401-1511
S1000RR 10-20	12 mm x 1,5 mm	5	2401-1511
DUCATI			
Monster 600 Dark 97-02	10 mm x 1,25 mm	6	2401-1512
Monster 620 s.i.e 02-03	10 mm x 1,25 mm	5	2401-1508
Monster 695 06-08	10 mm x 1,25 mm	6	2401-1512
Monster 696 08-15	10 mm x 1,25 mm	6	2401-1512
748 916 996 998 94-03	10 mm x 1,25 mm	5	2401-1508
749 02-05	10 mm x 1,25 mm	5	2401-1508
749R 04-06	10 mm x 1,25 mm	5	2401-1508
Monster 750 96-01	10 mm x 1,25 mm	6	2401-1512
750 Sport 00-01	12 mm x 1,25 mm	5	2401-1510
Monster 800 S2R 05-08	10 mm x 1,25 mm	5	2401-1508
Monster 800 i.e 03-04	10 mm x 1,25 mm	5	2401-1508
Scrambler 800 15-20	10 mm x 1,25 mm	5	2401-1508
800SS 02-04	10 mm x 1,25 mm	5	2401-1508
Monster 821 14-18	10 mm x 1 mm	5	2401-1509
848 07-13	10 mm x 1,25 mm	6	2401-1512
899 Panigale 14-15	10 mm x 1 mm	5	2401-1509
900SS 90-99	10 mm x 1,25 mm	5	2401-1508
Monster 900S i.e - Dark 00-02	10 mm x 1,25 mm	5	2401-1508
Monster 916 S4 00-03	10 mm x 1,25 mm	5	2401-1508
ST4 916CC 98-02	10 mm x 1,25 mm	6	2401-1512
ST2 944CC 97-01	10 mm x 1,25 mm	6	2401-1512
959 Panigale 15-16	10 mm x 1 mm	5	2401-1509
ST3 992CC 04-07	10 mm x 1,25 mm	5	2401-1508
Monster 996 S4R 03-06	10 mm x 1,25 mm	5	2401-1508
Monster 996 S4S 07-08	10 mm x 1,25 mm	5	2401-1508
999 02-05	10 mm x 1,25 mm	5	2401-1508
999R S 02-05	10 mm x 1,25 mm	5	2401-1508
Hypermotard SP 13-15	10 mm x 1,25 mm	5	2401-1508
Hyperstrada 13-15	10 mm x 1,25 mm	5	2401-1508
Monster 1000 S2R 05-08	10 mm x 1,25 mm	6	2401-1512
Monster 1000 s.i.e 02-05	10 mm x 1,25 mm	6	2401-1512
Sport 1000S 07-09	10 mm x 1,25 mm	6	2401-1512
Supersport 1000 DS 02-06	10 mm x 1,25 mm	6	2401-1512
X Diavel 16-20	10 mm x 1 mm	6	2401-1513
1098 07-11	10 mm x 1 mm	6	2401-1513
1098S 06-08	10 mm x 1 mm	6	2401-1513
Hypermotard 1100S 07-10	10 mm x 1,25 mm	5	2401-1508
Multistrada 1100 06-09	10 mm x 1,25 mm	5	2401-1508
1198S 08-11	10 mm x 1 mm	6	2401-1513
1199 Panigale 12-14	10 mm x 1 mm	6	2401-1513
Monster 1200R 16-20	10 mm x 1 mm	6	2401-1513
HONDA			
NSR125R 94-03	10 mm x 1,25 mm	5	2401-1508
XLR125R 97-02	8 mm x 1,25 mm	6	2401-1514
CB250 95-00	10 mm x 1,25 mm	5	2401-1508
CBR250RR Import 95-00	12 mm x 1,25 mm	5	2401-1510
CMX250 Rebel 95-00	12 mm x 1,25 mm	5	2401-1510

COMPATIBLE CON MODELO	TAMAÑO DE ROSCA	CANT.	TITANIO
HONDA (CONT.)			
CB500 Unfaired 96-03	12 mm x 1,25 mm	5	2401-1510
CB500S 98-03	12 mm x 1,25 mm	5	2401-1510
CBR500R 13-20	12 mm x 1,25 mm	5	2401-1510
CB600 Hornet F7-FAE 07-13	12 mm x 1,25 mm	5	2401-1510
CB600 Hornet FY-F6 98-06	12 mm x 1,25 mm	5	2401-1510
CBF600S 08-09	10 mm x 1,25 mm	5	2401-1508
CBR600 F1-F5 00-04	10 mm x 1,25 mm	6	2401-1512
CBR600 FS1-FS2 01-02	10 mm x 1,25 mm	6	2401-1512
CBR600 FX-FY 99-00	12 mm x 1,25 mm	5	2401-1510
CBRFA 11-13	12 mm x 1,25 mm	5	2401-1510
CBR600RR 03-12	10 mm x 1,25 mm	6	2401-1512
XL600 VR-VX Transalp 94-99	10 mm x 1,25 mm	5	2401-1508
NC700X 12-13	12 mm x 1,25 mm	5	2401-1510
XL700 VA Transalp 08-12	10 mm x 1,25 mm	6	2401-1512
VT750 DC Shadow 00-04	12 mm x 1,25 mm	5	2401-1510
VFR800 FIW-FI1 97-01	8 mm x 1,25 mm	6	2401-1514
VFR800 V-TEC 02-05	10 mm x 1,25 mm	6	2401-1512
CB900 01-07	12 mm x 1,25 mm	5	2401-1510
CBR929RRY-RR1 Fireblade 00-01	10 mm x 1,25 mm	6	2401-1512
CBR954RR2-RR3 Fireblade 02-03	10 mm x 1,25 mm	6	2401-1512
CB1000R 08-17	10 mm x 1,25 mm	6	2401-1512
CB1000 06-09	12 mm x 1,25 mm	5	2401-1510
CBF1000 ABS 09-10	12 mm x 1,25 mm	5	2401-1510
CBR1000RR Fireblade 04-16	10 mm x 1,25 mm	6	2401-1512
CBR1000RR-R Fireblade 20	10 mm x 1,25 mm	6	2401-1512
CBR1100 XX Blackbird 97-05	12 mm x 1,25 mm	5	2401-1510
CRF1000L Africa 15-19	12 mm x 1,25 mm	5	2401-1510
VTR1000 F Firestorm 97-05	8 mm x 1,25 mm	6	2401-1514
VTR1000 SP1 - RC51 00-05	10 mm x 1,25 mm	6	2401-1512
XL1000V V4-V9 Varadero 01-10	12 mm x 1,25 mm	5	2401-1510
XL1000 VX-V2 Varadero 99-02	10 mm x 1,25 mm	6	2401-1512
CB1300 03-08	12 mm x 1,25 mm	5	2401-1510
HUSQVARNA			
125 Duke 17-20	8 mm x 1,25 mm	6	2401-1514
FE 350 17-18	8 mm x 1,25 mm	6	2401-1514
KAWASAKI			
Ninja 250 SL 15-17	10 mm x 1,25 mm	6	2401-1512
Z250 SL 15-17	10 mm x 1,25 mm	6	2401-1512
Ninja 250R 08-12	10 mm x 1,25 mm	6	2401-1512
Ninja 300 12-17	10 mm x 1,25 mm	6	2401-1512
Ninja 400 18-20	10 mm x 1,25 mm	6	2401-1512
ZXR400 91-03	10 mm x 1,25 mm	6	2401-1512
ER5 96-00	10 mm x 1,25 mm	6	2401-1512
ER6-F 12-16	10 mm x 1,25 mm	6	2401-1512
ER6-N 05-16	10 mm x 1,25 mm	6	2401-1512
ZX-6R 636 13-18	10 mm x 1,25 mm	6	2401-1512
ZX-6R 636 B1-B2 Ninja 03-04	10 mm x 1,25 mm	6	2401-1512
ZX-6R 636 C1-C2 Ninja 05-06	10 mm x 1,25 mm	6	2401-1512
ZX-6R AF-BF Ninja 09-12	10 mm x 1,25 mm	6	2401-1512
ZX-6R J1-J2-J3 Ninja 00-02	10 mm x 1,25 mm	6	2401-1512
ZX-6R P7-P8 Ninja 07-08	10 mm x 1,25 mm	6	2401-1512
Ninja 650 17-20	10 mm x 1,25 mm	6	2401-1512
Versys 650 06-09, 15-12	10 mm x 1,25 mm	6	2401-1512
w650 -(EJ650) 99-06	10 mm x 1,25 mm	6	2401-1512
ZR-7 (ZR750) 99-04	10 mm x 1,25 mm	6	2401-1512
Z750 03-09	10 mm x 1,25 mm	6	2401-1512
W800 11-17	10 mm x 1,25 mm	6	2401-1512
Z800 13-16	10 mm x 1,25 mm	6	2401-1512
Z900 17-20	10 mm x 1,25 mm	6	2401-1512

TUERCAS DE CORONA DE TITANIO (CONT.)

COMPATIBLE CON MODELO	TAMAÑO DE ROSCA	CANT.	TITANIO
KAWASAKI (CONT.)			
ZX-9R E1-E2 Ninja 00-01	10 mm x 1,25 mm	6	2401-1512
ZX-9R F1-F2 Ninja 02-03	10 mm x 1,25 mm	6	2401-1512
KLV1000 04-06	10 mm x 1,25 mm	6	2401-1512
Versys 1000 12-15	10 mm x 1,25 mm	6	2401-1512
Z1000 03-20	10 mm x 1,25 mm	6	2401-1512
Z1000SX 11-13	10 mm x 1,25 mm	6	2401-1512
Z1000 SX 14-16	10 mm x 1,25 mm	6	2401-1512
ZX-10R BF-CF 11-15	10 mm x 1,25 mm	6	2401-1512
ZX-10R C1H-C2H 04-05	10 mm x 1,25 mm	6	2401-1512
ZX-10R D6F-D7FA Ninja 06-07	10 mm x 1,25 mm	6	2401-1512
ZX-10R E8F-E9FA Ninja 08-10	10 mm x 1,25 mm	6	2401-1512
ZX-10R SGF Ninja 16-20	10 mm x 1,25 mm	6	2401-1512
ZRX1100 97-01	10 mm x 1,25 mm	6	2401-1512
ZRX1200S 01-04	10 mm x 1,25 mm	6	2401-1512
ZX-12R A1-A2 Ninja 00-01	10 mm x 1,25 mm	6	2401-1512
ZX-12R B1-B6F Ninja 02-06	10 mm x 1,25 mm	6	2401-1512
ZZR1400 12-20	10 mm x 1,25 mm	5	2401-1508
ZZR1400 A6F-A7F-D8F-D9F 06-11	10 mm x 1,25 mm	5	2401-1508
KTM			
250 SX-F 10-11	8 mm x 1,25 mm	6	2401-1514
350 SX-F	8 mm x 1,25 mm	6	2401-1514
RC 390 14-16	8 mm x 1,25 mm	6	2401-1514
450 SX-F 11-12, 16-17	8 mm x 1,25 mm	6	2401-1514
500 EXC-F 17-18	8 mm x 1,25 mm	6	2401-1514
690 Duke 12-15	8 mm x 1,25 mm	6	2401-1514
690 SMC R 15-18	8 mm x 1,25 mm	6	2401-1514
790 Duke 18-20	10 mm x 1,25 mm	6	2401-1512
990 Adventure 06-13	10 mm x 1,25 mm	6	2401-1512
1190 Adventure 14-17	10 mm x 1,25 mm	6	2401-1512
1290 Super Duke 14-16	8 mm x 1,25 mm	6	2401-1514
1290 Super Duke 17-20	8 mm x 1,25 mm	6	2401-1514
1290 Super Duke R 17-19	10 mm x 1,25 mm	6	2401-1512
MV			
F4 750 1000 04-12	10 mm x 1,25 mm	5	2401-1508
SUZUKI			
DRZ400 SM 05-15	8 mm x 1,25 mm	6	2401-1514
RMZ450 08-12	8 mm x 1,25 mm	6	2401-1514
GS500E 98-02	10 mm x 1,25 mm	6	2401-1512
GSF600 Bandit 00-06	10 mm x 1,25 mm	5	2401-1508
GSR600 06-10	10 mm x 1,25 mm	5	2401-1508
GSX-R600 K1-K3 01-03	10 mm x 1,25 mm	5	2401-1508
GSX-R600 K4-K5 04-05	10 mm x 1,25 mm	5	2401-1508
GSX-R600 K6-K7 06-07	10 mm x 1,25 mm	5	2401-1508
GSX-R600 K8-L0 08-10	10 mm x 1,25 mm	5	2401-1508
GSX-R600 L1-L6 11-16	10 mm x 1,25 mm	5	2401-1508
GSX-R600 WV-Y 97-01	10 mm x 1,25 mm	6	2401-1512
GSX600 FW-FK1 JS1AJ Katana 98-02	10 mm x 1,25 mm	6	2401-1512
DL650 V-Strom 04-11	10 mm x 1,25 mm	5	2401-1508
DL650A V-Strom 04-11	10 mm x 1,25 mm	5	2401-1508
GSF650SA Bandit 07-10	10 mm x 1,25 mm	5	2401-1508
GSX650F 07-11	10 mm x 1,25 mm	5	2401-1508
SFV650 Gladius 09-15	10 mm x 1,25 mm	5	2401-1508
SV650 99-08	10 mm x 1,25 mm	5	2401-1508
SV650S 03-07	10 mm x 1,25 mm	6	2401-1512
SV650S 08-14	10 mm x 1,25 mm	5	2401-1508
GSR 750 11-16	10 mm x 1,25 mm	5	2401-1508
GSR750Z 14-16	10 mm x 1,25 mm	5	2401-1508
GSX-R750 K4-K5 04-05	10 mm x 1,25 mm	5	2401-1508
GSX-R750 K6-K7 06-07	10 mm x 1,25 mm	5	2401-1508
GSX-R750 K8-L0 08-10	10 mm x 1,25 mm	5	2401-1508
GSX-R750 L1-L6 11-20	10 mm x 1,25 mm	5	2401-1508
GSX-R750 Y-K3 00-03	10 mm x 1,25 mm	5	2401-1508
GSX750F 99-03	10 mm x 1,25 mm	6	2401-1512
VZ800 Marauder 96-00	10 mm x 1,25 mm	6	2401-1512
DL1000 V-Strom 02-09	10 mm x 1,25 mm	6	2401-1512
GSX-R1000 K1-K2 01-02	10 mm x 1,25 mm	5	2401-1508
GSX-R1000 K3-K4 03-04	10 mm x 1,25 mm	5	2401-1508
GSX-R1000 K5-K6 05-06	10 mm x 1,25 mm	5	2401-1508
GSX-R1000 K7-K8 07-08	10 mm x 1,25 mm	5	2401-1508
GSX-R1000 K9-L1 09-11	10 mm x 1,25 mm	6	2401-1512
GSX-S 1000 15-20	10 mm x 1,25 mm	6	2401-1512
GSX-S1000 FA 15-20	10 mm x 1,25 mm	6	2401-1512

COMPATIBLE CON MODELO	TAMAÑO DE ROSCA	CANT.	TITANIO
SUZUKI (CONT.)			
SV1000 03-07	10 mm x 1,25 mm	6	2401-1508
SV1000S 03-07	10 mm x 1,25 mm	6	2401-1512
TL1000R 98-03	10 mm x 1,25 mm	6	2401-1512
TL1000S 97-03	10 mm x 1,25 mm	6	2401-1512
GSF1200 Bandit 96--05	10 mm x 1,25 mm	6	2401-1512
GSF1200 Bandit 06	10 mm x 1,25 mm	5	2401-1508
GSF1250 Bandit 07-12	10 mm x 1,25 mm	5	2401-1508
GSX 1250 FA 10-15	10 mm x 1,25 mm	5	2401-1508
GSX1300BK B-King 07-12	10 mm x 1,25 mm	5	2401-1508
GSX1300R Hayabusa 99-07	10 mm x 1,25 mm	6	2401-1512
GSX1300R Hayabusa 08-15	10 mm x 1,25 mm	5	2401-1508
GSX1400 01-07	12 mm x 1,25 mm	5	2401-1510
TRIUMPH			
Bonneville T100 Spirit 15	10 mm x 1,25 mm	5	2401-1508
TT600 Series1 00-03	10 mm x 1,25 mm	6	2401-1512
Daytona 675 06-14	10 mm x 1,25 mm	6	2401-1512
Street Triple 675 07-16	10 mm x 1,25 mm	6	2401-1512
Daytona 675R 11-14	10 mm x 1,25 mm	6	2401-1512
Street Triple 765 RS 17-20	10 mm x 1,25 mm	6	2401-1512
Tiger 800 11-14	10 mm x 1,25 mm	6	2401-1512
Scrambler 865cc 06-08	10 mm x 1,25 mm	5	2401-1508
Thruxton 865cc Carbs 04-07	10 mm x 1,25 mm	5	2401-1508
Tiger 900 98-01	10 mm x 1,25 mm	5	2401-1510
Daytona 955i 02-03	10 mm x 1,25 mm	6	2401-1512
Tiger 955i 01-07	10 mm x 1,25 mm	6	2401-1512
Bonneville SE 01-14	10 mm x 1,25 mm	5	2401-1508
Bonneville Street Twin 16-20	10 mm x 1,25 mm	6	2401-1512
Legend TT 98-01	10 mm x 1,25 mm	6	2401-1512
Speed Triple R 12-15	8 mm x 1,25 mm	6	2401-1514
Sprint RS 99-01	10 mm x 1,25 mm	6	2401-1512
Sprint ST 99-07	10 mm x 1,25 mm	6	2401-1514
Street Triple RX 15-16	10 mm x 1,25 mm	6	2401-1512
Thunderbird Sport 97-04	12 mm x 1,25 mm	5	2401-1510
Speed Triple 1050 05-14	10 mm x 1,25 mm	6	2401-1514
Tiger 1050 06-12	10 mm x 1,25 mm	6	2401-1512
YAMAHA			
MT-125 14-19	8 mm x 1,25 mm	6	2401-1514
WR125R 09-14	8 mm x 1,25 mm	6	2401-1514
YZF-R125 08-18	8 mm x 1,25 mm	6	2401-1514
TTR250 02-04	8 mm x 1,25 mm	6	2401-1514
YBR250 09-10	8 mm x 1,25 mm	6	2401-1514
MT03 (660cc) 06-14	10 mm x 1,25 mm	6	2401-1512
YZF-R3 15-18	10 mm x 1 mm	6	2401-1513
FZ6 Fazer 04-06	10 mm x 1,25 mm	6	2401-1512
FZ6 Fazer S2 07-15	10 mm x 1,25 mm	6	2401-1512
FZS600 Fazer 00-03	10 mm x 1,25 mm	6	2401-1512
XJ6 S Diversion 09-10	10 mm x 1,25 mm	6	2401-1512
XT600E 90-04	10 mm x 1,25 mm	6	2401-1512
YZF-R6 99-02	10 mm x 1,25 mm	5	2401-1508
YZF-R6 03-20	10 mm x 1,25 mm	6	2401-1512
XT660X 04-14	10 mm x 1,25 mm	6	2401-1512
MT07 14-17	10 mm x 1,25 mm	6	2401-1512
MT-07 18-20	10 mm x 1,25 mm	6	2401-1512
FZ8 10-15	10 mm x 1,25 mm	6	2401-1512
TDM850 96-01	10 mm x 1,25 mm	6	2401-1512
TRX850 96-99	10 mm x 1,25 mm	6	2401-1512
MT09 13-16	10 mm x 1,25 mm	6	2401-1512
TDM900 02-10	10 mm x 1,25 mm	6	2401-1512
FZ1 Fazer 06-10	10 mm x 1,25 mm	6	2401-1512
FZ1 Fazer ABS 08-09	10 mm x 1,25 mm	6	2401-1512
FZS1000 Fazer 01-05	10 mm x 1,25 mm	6	2401-1512
MT-10 16-20	10 mm x 1,25 mm	6	2401-1512
MT01 (1670cc) 05-09	10 mm x 1,25 mm	6	2401-1512
YZF-R1 00-08, 15-20	10 mm x 1,25 mm	6	2401-1512
YZF-R1 Big Bang 09-14	10 mm x 1,25 mm	6	2401-1512
YZF-R1M 18-20	10 mm x 1,25 mm	6	2401-1512
YZF1000R Thunderace 96-03	10 mm x 1,25 mm	6	2401-1512
FJ1100 1200 86-96	10 mm x 1,25 mm	6	2401-1512
FJR1300 00-05	10 mm x 1,25 mm	6	2401-1512
XJR1300 98-09	10 mm x 1,25 mm	6	2401-1512
XVS1300A Midnight Star 07-10	12 mm x 1,25 mm	5	2401-1510



1202-0116



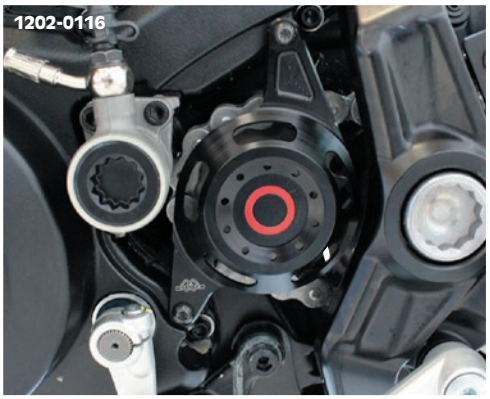

1202-0116



1202-0117

GILLES

TAPAS PIÑÓN DE ARRASTRE

- Diseño único que combina el aspecto de otras partes de la moto para una apariencia y sensación uniformes
- El N.° ART. 1202-0116 tiene cuatro inserciones de colores (dorado, plateado, azul y rojo), que pueden instalarse para adaptarse a las preferencias individuales

COMPATIBLE CON MODELO	N.º ART.
DUCATI	
Monster 821/Dark/Stripe 14-20	**1202-0116**
Monster 1200 14-16	**1202-0116**
Monster 1200 R 16-19	**1202-0116**
YAMAHA	
MT-10/FZ-10 RN45 16-	**1202-0117**
MT-10 SP RN45 17-	**1202-0117**

COMPATIBLE CON MODELO	N.º ART.
YAMAHA (CONT.)	
YZF-R1 RN32 20-16	**1202-0117**
YZF-R1 RN49 20-19	**1202-0117**
YZF-R1 RN65 20-	**1202-0117**
YZF-R1M RN32 20-16	**1202-0117**
YZF-R1M RN49 20-19	**1202-0117**
YZF-R1M RN65 20-	**1202-0117**

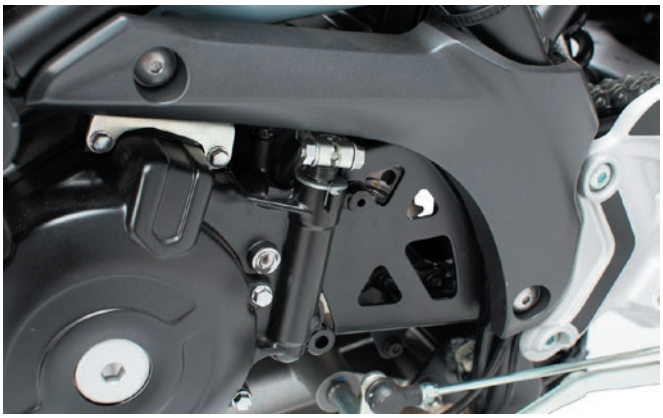

SW-MOTECH®

TAPA PIÑÓN DE ARRASTRE

- Alternativa prémium para las tapas de piñón de arrastre OEM
- Fabricados con una aleación de aluminio extrarresistente
- Montaje atornillado en los puntos de fijación existentes
- Acabado pulverizado color negro

APLICACIONES	N.º ART.
SUZUKI	
SV650 ABS 15-20	0505-1959

APLICACIONES	N.º ART.
SUZUKI (CONT.)	
SV650X 18-20	**0505-1959**

EMD
Esteves Motorcycle Design



1107-0523



1107-0524

TAPAS PIÑÓN DE ARRASTRE

PARA MODELOS TRIUMPH T100, THRUXTON, SCRAMBLER, AMERICA Y SPEEDMASTER 01-15

- Su diseño estriado se inspira en las tapas con aletas de los años 50
- En aluminio 356 de calidad aeronáutica
- Disponibles en acabado bruto o en negro mecanizado

COLOR	N.º ART.
Natural	**1107-0523**

COLOR	N.º ART.
Negro mecanizado	**1107-0524**

BC

TAPA PIÑÓN DE ARRASTRE DE PERFIL BAJO CON AGUJEROS

PARA TRIUMPH

- En acero inoxidable de alta calidad cortado por láser
- Cuenta con herrajes de acero inoxidable para instalación directa
- No requiere modificaciones

NOTA: No es compatible con el moderno piñón de arrastre clásico de 19 dientes.



DESCRIPCIÓN	N.º ART.
Tapa piñón de arrastre	**1202-0109**

COMPATIBLE CON MODELO
TRIUMPH
America 09-16
Bonneville T100 EFI 09-16
Bonneville T100 CARB 02-08

COMPATIBLE CON MODELO
TRIUMPH (CONT.)
Bonneville 09-15
Scrambler 900 EFI 09-16

COMPATIBLE CON MODELO
TRIUMPH (CONT.)
Scrambler CARB 06-08
Thruxton 900 EFI 09-16
Thruxton 900 CARB 04-08

COMPATIBLE CON MODELO
TRIUMPH (CONT.)
Speedmaster EFI 09-16
Speedmaster CARB 03-08

1231-0973



1231-0974



DRIVEN

TAPAS PIÑÓN DE ARRASTRE

PARA BMW G 310 R 17-18

- Tapa del piñón de arrastre mecanizada en aleación 6061-T6
- Sustituye la tapa de plástico de la moto
- Acabado anodizado con el logotipo Driven grabado en la tapa
- Todo el herraje incluido

COLOR	N.º ART.
Negro	1231-0973

COLOR	N.º ART.
Azul	1231-0974

1201-0717



1201-0718



BARON Custom Accessories

POLEAS DE POTENCIA TRASERAS DE 62 DIENTES

PARA KAWASAKI VN900 VULCAN CLASSIC/CUSTOM/LT 06-20

- Polea de 62 dientes reduce las rpm y mejora el rendimiento del combustible
- Fabricada en aluminio billet macizo
- Disponibles con acabado en bruto o con pintura electrostática en polvo en color negro brillante

DESCRIPCIÓN	N.º ART.
Negro	1201-0717

DESCRIPCIÓN	N.º ART.
Natural	1201-0718





BARON Custom Accessories

POLEA DE POTENCIA

- La polea de transmisión delantera de 34 dientes aumenta la relación de transmisión final y permite que su moto recorra la carretera a rpm más baja
- Optimiza el rendimiento del combustible y logra un rendimiento máximo a velocidades de autopista
- Se instala fácilmente utilizando la correa de serie
- Construcción en acero macizo proporciona años de uso, libre de chirridos y desgaste prematuro

COMPATIBLE CON MODELO	N.º ART.
KAWASAKI	
VN900 Vulcan Classic 06-20	1203-0013

COMPATIBLE CON MODELO	N.º ART.
KAWASAKI (CONT.)	
VN900 Vulcan Custom 07-20	1203-0013

COMPATIBLE CON MODELO	N.º ART.
KAWASAKI (CONT.)	
VN900 Vulcan LT 06-20	1203-0013



BARON Custom Accessories

POLEA DELANTERA 31 DIENTES ROAD STAR/WARRIOR

- Acorta el tiempo entre las señales de stop
- Reduce su relación de transmisión final
- Reemplazo directo para la polea de serie
- Envía su moto a gran velocidad hasta su límite máximo
- Reduce la necesidad de reducir la marcha engranada
- Reutiliza la correa de transmisión de serie

COMPATIBLE CON MODELO	N.º ART.
YAMAHA	
XV1600/1700 Road Star 99-14	1203-0011

COMPATIBLE CON MODELO	N.º ART.
YAMAHA (CONT.)	
XV1700PC Road Warrior 02-09	1203-0011

KITS DE CADENA Y CORONAS/PIÑONES

Regina 1163-1166
Sunstar 1166-1168

CADENAS

RK Chain 1169-1174
Regina 1175-1177
EK Chains..... 1178-1181
Renthal 1182
JT Drive Chain 1183-1184
Parts Unlimited 1185-1186
Moose Racing 1187
Sunstar 1188-1189
Correas de Transmisión 1190
Accesorios para Correa & Cadena 1189, 1191



CADENAS & CORREAS DE TRANSMISIÓN

Imagen cortesía de SW-Motech

REGINA CHAIN
PERFORMANCE IN MOTION





KITS DE CADENA Y CORONA/PIÑÓN

- Kit compuesto por piñón delantero, corona trasera y cadena precortada perfecto para distribuidores y consumidores finales
- Coronas y piñones están fabricados en acero de alta calidad con relación de cambio OEM
- La cadena pertenece a la serie Z-ring de alto rendimiento de Regina con placas externas doradas y anillos de sellado Z44, que mejoran notablemente el rendimiento y la vida útil; incluye eslabones de conexión tipo clip
- Para más información acerca de la clasificación de las cadenas, consulte la tabla de especificaciones de las cadenas Regina

SERIE RT

- Económica cadena perfecta para aplicaciones de ciudad con un buen rendimiento y una buena durabilidad
- Con pines carburizados que reducen el desgaste y casquillos de borde redondeado ampliados
- Con rodillos granallados y placas laterales que le proporcionan una gran resistencia a la fatiga
- Perfectos para motos touring o naked de hasta 500 cc
- Dorada

SERIE OR

- Cadena de primera calidad con juntas tóricas de última generación que le proporcionan una prolongada vida útil en todo tipo de condiciones
- Lubricación constante con una grasa específica para altas temperaturas en la zona crítica del pin/casquillo
- Con pines fabricados en una aleación con alto contenido en carbono que minimiza el desgaste, y con resistentes casquillos y rodillos para aumentar la vida útil de la cadena
- Cadena con junta tórica ORN6 perfecta para motocicletas de street y dirt de hasta 600 cc
- Cadena ORT2 perfecta para motocicletas de street y enduro de hasta 900 cc
- Dorada

SERIE ZR

- Las cadenas Z-ring disponen de anillos de sellado patentados Z44 que aumentan considerablemente el rendimiento y la vida útil de la cadena, haciendo que las anteriores versiones de X-ring y Z-ring sean cosa del pasado
- 50 % menos de fricción en comparación con las juntas tóricas tradicionales
- La lubricación constante con una grasa específica para altas temperaturas en la zona crítica del pin/casquillo aumenta la vida útil de la cadena
- Dispone de pines fabricados en una aleación con alto contenido en carbono que minimiza el desgaste y de rodillos con un mayor grosor para incrementar la durabilidad
- Con placas externas más gruesas y remachado cuádruple para aumentar la resistencia a la tracción
- Equipamiento original en Aprilia RSV4, BMW S1000RR, Ducati Panigale 1199, KTM RC8 y muchos otros modelos
- Perfectas para motocicletas street y superbikes de hasta 1300 cc
- Dorada

KITS OEM

COMPATIBLE CON MODELO	TIPO DE CADENA	TAMAÑO DE DIENTE DELANTERO/TRASERO	Nº ART.
APRILIA			
RS Extrema 125 92-97	520RT	16/39	**1230-0390**
RS Replica 125 93-03	520RT	16/39	**1230-0390**
RS 250 95-02	520ORT2	14/42	**1230-0391**
Pegaso 650 IE 01-04	520ZRE	16/46	**1230-0396**
Pegaso 650/Pegaso-2 650 92-96	520ORN6	16/47	**1230-0389**
Pegaso-3 650 97-02	520ORN6	16/47	**1230-0394**
Pegaso 650 Trail 07-10	520ZRE	15/44	**1230-0402**
SMV 750 Dorsoduro/Factory 08-13	525ZRP	16/46	**1230-0401**
Shiver 750/GT 07-13	525ZRP	16/44	**1230-0399**
Mana 850/GT 08-13	525ZRP	18/40	**1230-0400**
ETV 1000 CapoNord 01-13	525ZRP	17/45	**1230-0395**
RSV 1000 Tuono 1000 02-03	525ZRP	17/40	**1230-0397**
RSV/SP/R 1000 98-03	525ZRP	17/42	**1230-0392**
RSV 1000R Factory 04-08	530 ZXW	16/40	**1230-1439**
RSV4/Factory/R 1000 09-13	525ZRP	16/40	**1230-0403**

COMPATIBLE CON MODELO	TIPO DE CADENA	TAMAÑO DE DIENTE DELANTERO/TRASERO	Nº ART.
APRILIA (CONT.)			
SL Falco 1000 99-04	525ZRP	16/41	**1230-0393**
Tuono 1000 R Factory 04-05	525ZRP	17/42	**1230-0392**
Tuono 1000 R Factory 06-09	530 ZXW	16/40	**1230-1439**
RSV4 1000R 11	530 ZXW	16/42	**1230-1440**
Tuono v4R 1000 11-16	530 ZXW	16/42	**1230-1440**
BMW			
F 650 GS 99-05	520ZRE	16/47	**1230-0405**
F 650 GS Dakar 01-05	520ZRE	16/47	**1230-0405**
F650 Strada 93-00			**1230-0404**
F 800 GS 08-13	525ZRE	16/42	**1230-0406**
F 800 R 09-16	525ZRE	20/47	**1230-0407**
S 1000 RR 09-11	525ZRP	17/44	**1230-0408**
S1000 RR 14-18	530 ZXW	17/45	**1230-1441**
S1000 R 14	530 ZXW	17/45	**1230-1441**
S1000 XR 13	530 ZXW	17/45	**1230-1442**

KITS DE CADENA Y CORONA/PIÑÓN continúa en la página siguiente.

REGINA CHAIN
PERFORMANCE IN MOTION

KITS DE CADENA Y CORONA/PIÑÓN (CONT.)

KITS OEM (CONT.)

COMPATIBLE CON MODELO	TIPO DE CADENA	TAMAÑO DE DIENTE DELANTERO/TRASERO	Nº ART.
CAGIVA			
Mito Evolution 125 00-02	520RT	14/41	**1230-0409**
Mito-2/EV 125 93-99	520RT	14/41	**1230-0409**
Raptor 650/V Raptor 650 01-07	525ZRT	15/45	**1230-0410**
Raptor/V/X-TRA 996 99-05	530ZRP	16/40	**1230-0411**
DUCATI			
Monster 400 03-04	520ORT2	14/46	**1230-0427**
Monster Dark 400 04-05	520ORT2	15/48	**1230-0428**
Monster 600 94	520ZRT	15/38	**1230-0413**
Monster 600 25 kW (34 CV) 95-98	520ZRT	15/43	**1230-0416**
Monster 600 98-02	520ZRT	15/46	**1230-0422**
Monster 620 02-03	520ZRT	15/46	**1230-0423**
Monster 620/Dark/Dark SD 04-06	520ZRT	15/48	**1230-0429**
Multistrada 620 Dark 05-06	520ZRT	15/48	**1230-0429**
Monster 695 06-13	520ZRT	15/42	**1230-0437**
Monster 696/Monster 696 08-13	520ZRT	15/45	**1230-0438**
748 Biposto/R/S	520ZRP	14/38	**1230-0414**
749 Dark 04-06	525ZRT	15/39	**1230-0431**
Monster 750 96-98	520ZRT	15/38	**1230-0413**
Monster 750 99-02	520ZRT	15/41	**1230-0417**
Monster 796 02-03	520ZRP	15/41	**1230-0424**
Monster 796 04	520ZRP	15/42	**1230-0436**
Monster S2R 800/ Monster S2R 800 Dark 05-06	520ZRP	15/41	**1230-0435**
Scrambler 800 15	530 ZXW	15/46	**1230-1447**
Scrambler desert sled 16	530 ZXW	15/46	**1230-1448**
Hypermotard/ Hyperstrada 821 13-15	530 ZXW	15/45	**1230-1446**
848/Evo/Dark 08-13	525ZRP	15/39	**1230-0441**
848 SBK 08-13,	525ZRP	15-39	**1230-0441**
851 Strada Biposto 90-91	520ZRP	15/39	**1230-0412**
Monster 900 93-99	520ZRP	15/39	**1230-0412**
Monster 900 00	525ZRP	15/39	**1230-0434**
Monster 900 02	520ZRP	15/38	**1230-0418**
900 SS 89-90,	520ZRP	15/39	**1230-0412**
916 Racing/SP 95-97	525ZRP	15/36	**1230-0415**
916/Mono/Biposto/Senna	525ZRP	15/36	**1230-0415**
916/996 SBK 94-01	525ZRP	15/36	**1230-0415**
916 ST4 99-03	525ZRP	15/43	**1230-0420**
Monster S4 01-03	525ZRP	15/37	**1230-0421**
Monster S4 Foggy 01-03	525ZRP	15/39	**1230-0434**
ST4 98-01	525ZRT	15/43	**1230-0420**
ST4S 02-03	525ZRT	15/38	**1230-0433**
ST4S/ABS 04-06	525ZRT	15/38	**1230-0433**
996 ST4S 01-05	525ZRT	15/38	**1230-0433**
996 R 02	525ZRP	15/36	**1230-0415**
996/Strada/SP 99-01	525ZRP	15/36	**1230-0415**
998/S/R/Matrix 01-03	525ZRP	15/36	**1230-0415**
998 SBK 02-04,	525ZRP	15/36	**1230-0415**
999/S/R/Xerox 03-06	525ZRP	15/36	**1230-0432**
Monster 1000 03-05	525ZRP	15/39	**1230-0425**
Monster S2R 1000 06-08	525ZRP	15/41	**1230-0442**
Multistrada/S/DS 03-06	525ZRP	15/42	**1230-0426**
Sport 1000/S 06	525ZRP	15/39	**1230-0425**
1000 GT/Sport Classic 06-10	525ZRP	15/39	**1230-0425**
Monster/S 08-13	525ZRP	15/39	**1230-0440**
1098/R/S/Tricolore/Corse 07-08	525ZRP	15/38	**1230-0439**
1098/1198 SBK 07-11	525ZRP	15/38	**1230-0439**
Streetfighter 1099 09-12	530 ZXW	15/38	**1230-1444**
Hypermotard 1100/S 07-09	525ZRP	15/42	**1230-0426**
Hypermotard 1100 Evo/SP 10-13	525ZRP	15/41	**1230-0442**
Multistrada 1100/S 07-13	525ZRP	15/42	**1230-0426**
Panigale 1199 13-14	530 ZXW	15/39	**1230-1443**
Monster 1200 14	530 ZXW	15/41	**1230-1450**
Multistrada 1200 10-17	530 ZXW	15/40	**1230-1445**
Multistrada 1200 Enduro 16-18	530 ZXW	15/43	**1230-1449**
GILERA			
GP 800 07-12	525ZRP	22/47	**1230-0443**
HONDA			
CB 125F 15	530 ZXW	15/45	**1230-1456**
CB 300R 16	530 ZXW	14/36	**1230-1457**
XR 400 R 96-04	520ORN6	15/45	**1230-0464**
CB 500/S/R-Y 96-02	525ORT2	15/40	**1230-0457**
CB 500F/X, CBR500R 13	530 ZXW	15/41	**1230-1458**
CBF 500/CBF500 ABS 04-06	525ORT2	15/41	**1230-0481**

COMPATIBLE CON MODELO	TIPO DE CADENA	TAMAÑO DE DIENTE DELANTERO/TRASERO	Nº ART.
HONDA (CONT.)			
CB 600 Hornet/S 97-04	525ZRT	15/42	**1230-0459**
CB 600 F Hornet 05-06	525ZRT	15/43	**1230-0479**
CB 600 F Hornet 07-13	525ZRP	16/43	**1230-0483**
CBF 600 N/CBF 600 S 05-06	525ZRT	15/43	**1230-0479**
CBR 600 F 87-90	530ORT2	15/43	**1230-0450**
CBR 600 F 91-96	530ORT2	15/43	**1230-0451**
CBR 600 F 97-98	525ZRT	15/43	**1230-0465**
CBR 600 F 99-00	525ZRP	16/44	**1230-0468**
CBR 600 F 01-06	525ZRP	16/45	**1230-0471**
CBR 600 Sport 01-03	525ZRT	16/46	**1230-0475**
CBR 600RR 03-06	525ZRP	16/42	**1230-0477**
CBR 600RR/C 07-13	525ZRP	16/41	**1230-0482**
VT 600 Shadow 88-05	525ORT2	16/44	**1230-0452**
XL 600 LM/RM 85-87	520ORN6	15/40	**1230-0444**
XL 600 V Transalp 87-88	525ORT2	15/47	**1230-0445**
XL 600 V Transalp 89-90	525ORT2	15/47	**1230-0484**
XL 600 V Transalp 91-00	525ORT2	15/47	**1230-0484**
XR 600 R/L 91-01	520ORN6	14/48	**1230-0467**
CB650F 14	530 ZXW	15/42	**1230-1460**
CBR 650F 15	530 ZXW	15/42	**1230-1460**
NX 650 Dominator (K-M) 88-91	520ORN6	15/45	**1230-0446**
NX 650 Dominator (N-S) 92-95	520ORN6	15/47	**1230-0456**
NX 650 Dominator (T-Y) 95-01	520ORN6	15/46	**1230-0462**
XL 650 V Transalp (Y) 00-07	525ORT2	15/48	**1230-0470**
XRV 650 Africa Twin 88-90	525ORT2	16/49	**1230-0447**
NC700X 12-13	530 ZXW	15/43	**1230-1451**
NC700X DCT 12-13	530 ZXW	16/39	**1230-1452**
NC750X 14	530 ZXW	17/43	**1230-1453**
NC750X DCT 14	530 ZXW	17/39	**1230-1454**
XL700 V Transalp 08-13	525ZRE	15/47	**1230-0484**
VFR 750 F 90-99	530ORT2	16/43	**1230-0453**
XRV 750 Africa Twin 94-03	525ZRE	16/45	**1230-0449**
VFR 800 F 98-01	530ZRT	17/43	**1230-0461**
VFR 800 F 14	530 ZXW	16/43	**1230-1462**
VFR 800 Crossrunner	530 ZXW	16/43	**1230-1464**
VFR 800 Crossrunner 11-14	530 ZXW	16/43	**1230-1463**
VFR 800 Crossrunner 15	530 ZXW	16/43	**1230-1462**
VFR 800 V-Tec 02-09	530ZRT	16/43	**1230-0476**
VFR 800 V-Tec 04-13	530ZRT	16/43	**1230-0480**
CB 900 Hornet 02-06	530ZRT	16/43	**1230-0472**
CBR 900 RR 92-95	530ZRT	16/42	**1230-0454**
CBR 900 RR 96-99	525ZRP	16/42	**1230-0458**
CB 1000 Big 1 93-98	530ZRT	17/42	**1230-0455**
CB 1000 R/ Extreme 08-13	530ZRT	16/44	**1230-0486**
CBF 1000 F/ST 06-10	530ZRT	16/43	**1230-0487**
CBR 1000 F 87-95	530ZRT	17/42	**1230-0455**
CBR 1000 F 96-99	530ZRT	17/41	**1230-0463**
CBR 1000 FP/FR 93-94	530ZRT	17/42	**1230-0455**
CBR1000RR FireBlade 04-05	530ZRT	16/40	**1230-0478**
CBR1000RR FireBlade/C 06-13	530ZRT	16/42	**1230-0485**
CBR 1000RR SP1/SP2 16-19	530 ZXW	16/43	**1230-1465**
VF 1000 Boldor 85	530ZRT	17/42	**1230-0455**
VTR 1000 F FireStorm 97-13	530ZRT	16/41	**1230-0460**
VTR 1000 SP1/SP2 00-02	530ZRT	16/40	**1230-0469**
XL 1000 V Varadero 98-11	525ZRP	16/47	**1230-0474**
CBR 1100 XX 97-07	530ZRP	17/44	**1230-0466**
CB 1100 ex/rs 15	530 ZXW	18/40	**1230-1466**
CB 1300/S 03-13	530ZRP	18/39	**1230-0488**
HUSQVARNA			
Supermoto 701 16	530 ZXW	16/42	**1230-1496**
Enduro 701 16	530 ZXW	15/46	**1230-1497**
KAWASAKI			
Ninja 250 R 08-13	520ZRT	14/43	**1230-0524**
Ninja 300 13	530 ZXW	14/42	**1230-1468**
Z300 15	530 ZXW	14/42	**1230-1468**
ER-5 96-06	520ORT2	17/42	**1230-0501**
ZXR 400 91-99	520ORT2	15/45	**1230-0492**
ZXR-R 400 91-98	520ORT2	15/45	**1230-0492**
EN 500 Classic 96-05	520ORT2	16/42	**1230-0502**
GPZ 500 D 94-05	520ORT2	16/41	**1230-0493**
KLE 500 91-96	520ORN6	16/44	**1230-0489**
KLE 500 97-04	520ORN6	17/46	**1230-0517**
KLE 500 05-07	520ORN6	17/44	**1230-0515**

REGINA CHAIN
PERFORMANCE IN MOTION

KITS DE CADENA Y CORONA/PIÑÓN (CONT.)

KITS OEM (CONT.)

COMPATIBLE CON MODELO	TIPO DE CADENA	TAMAÑO DE DIENTE DELANTERO/TRASERO	Nº ART.
KAWASAKI (CONT.)			
KLR 500 94	520ORN6	16/44	**1230-0489**
KLR 600 84-95	520ORN6	15/43	**1230-0490**
ZX-6R 95-97	525ZRT	15/40	**1230-0499**
ZX-6R 98-99	525ZRT	15/40	**1230-0505**
ZX-6R 07-12	520ZRP	16/43	**1230-0521**
ZX-6R 15	530 ZXW	16/43	**1230-1469**
ZZR 600 E 93-06	530ZRT	16/48	**1230-0496**
Ninja 650/Z650 16		15/46	**1230-1470**
Vulcan 650s 15		15/46	**1230-1471**
636 ZX-6R (Ninja) 00-02	525ZRT	15/40	**1230-0505**
636 ZX-6R (Ninja)/RR 03-04	520ZRP	15/40	**1230-0506**
636 ZX-6R (Ninja)/RR 05-06	520ZRP	15/43	**1230-0512**
ER-6N/ER-6F 06-13	520ZRT	15/46	**1230-0516**
KLX 650 R 93-98	520ORN6	14/49	**1230-0494**
Versys 07-13	520ZRT	15/46	**1230-0516**
Z750/S 04-13	520ZRP	15/43	**1230-0509**
Z750 R 11-13	520ZRP	15/43	**1230-0509**
ZR-7/ S 99-04	525ZRT	16/38	**1230-0518**
ZX-7R 96-03	525ZRP	16/43	**1230-0500**
ZX-7RR 96-03	525ZRP	16/42	**1230-0514**
VN 800 Drifter/Classic 99-04	530ORT2	17/40	**1230-0503**
Z800 13-16	530 ZXW	15/45	**1230-1467**
ZX-9R (Ninja) 02-04	525ZRP	16/41	**1230-0507**
ZXR (ZX-9R) 94-97	530ZRT	16/44	**1230-0495**
ZXR (ZX-9R) 98-02	530ZRT	16/41	**1230-0504**
Z900 16	530 ZXW	12/44	**1230-1472**
Z1000 03-06	525ZRP	16/42	**1230-0508**
Z1000/ABS 07-09	525ZRP	15/40	**1230-0522**
Ninja ZX-10R 06-07	525ZRP	17/40	**1230-0513**
Ninja ZX-10R 08-10	525ZRP	17/41	**1230-0523**
ZZR (ZX-11) 90-97	530ZRT	17/45	**1230-0497**
ZZR (ZX-11) 98-01	530ZRT	17/44	**1230-0498**
ZRX 1200S/R 01-04	530ZRP	17/42	**1230-0519**
ZX-12R (Ninja) 00-06	530ZRP	18/46	**1230-0520**
ZZ-R 02-04	530ZRP	17/44	**1230-0511**
KTM			
Duke 125 11-13	520 ZSE	14/45	**1230-1473**
Duke125 14	520 ZSE	14/45	**1230-1475**
Duke 200 12-13	520 ZSE	14/42	**1230-1474**
Duke 200 14	520 ZSE	14/42	**1230-1476**
Duke/RC 390 13	520 ZSE	15/45	**1230-1477**
LC4 690 Enduro 12	520 ZSE	15/45	**1230-1478**
LC4 690 SMC 12	520 ZSE	16/42	**1230-1479**
LC4 93-95	520ORN6	15/50	**1230-0525**
LC8 950 Adventure 02-05	525ZRP	17/42	**1230-0528**
LC8 950 Superenduro/R 02-08	525ZRP	17/45	**1230-0526**
LC8 950 Supermoto/R 05-13	525ZRP	17/41	**1230-0527**
LC8 990 Adventure/S/R 06-13	525ZRP	17/42	**1230-0528**
LC8 990 Super Duke/R 08-13	525ZRP	16/38	**1230-0531**
LC8 990 Supermoto/R/T 07-13	525ZRP	17/41	**1230-0527**
Adventure 1050 15-16	530 ZXW	17/42	**1230-1480**
Adventure, R 1090 17-19	530 ZXW	17/42	**1230-1480**
Adventure, R 1190 13-16	530 ZXW	17/42	**1230-1480**
RC8 1190/R 08-13	525ZRP	17/37	**1230-0530**
Superadventure, R 1290 15	530 ZXW	17/42	**1230-1480**
Superduke R 1290 15	530 ZXW	17/38	**1230-1481**
Superduke GT 1290 16	530 ZXW	17/38	**1230-1481**
MV AGUSTA			
Brutale 910R 05-08	530 ZXW	15/43	**1230-1482**
Brutale 989R 08-10	530 ZXW	15/40	**1230-1484**
F4 1000-1078 (321R) 06-09	530 ZXW	15/40	**1230-1483**
SUZUKI			
GSF 400 M Bandit 90-96	525ORT2	14/46	**1230-0561**
GS 500 E/GS 500 F 93-06	520ORT2	16/39	**1230-0539**
GSF 600 Bandit/S 00-06	530ORT2	15/47	**1230-0536**
GSR 600 06-13	525ZRT	16/48	**1230-0558**
GSX 600 F 98-06	530ORT2	15/47	**1230-0542**
GSX-R 600 97	525ZRT	16/45	**1230-0541**
GSX-R 600 98-00	525ZRT	16/46	**1230-0540**
GSX-R 600 01-03	525ZRT	16/45	**1230-0549**
GSX-R 600 04-05	525ZRT	16/45	**1230-0554**
V-Strom DL 650 04-06	525ORT2	15/47	**1230-0555**

COMPATIBLE CON MODELO	TIPO DE CADENA	TAMAÑO DE DIENTE DELANTERO/TRASERO	Nº ART.
SUZUKI (CONT.)			
V-Strom DL 650 ABS/ V-Strom DL 650 Traveller 07-13	525ORT2	15/47	**1230-0565**
DR 650 R/RS Djebel 90-95	520ORN6	16/42	**1230-0532**
SV 650 99-09	525ORT2	15/45	**1230-0543**
SV 650 S 99-07	525ORT2	15/44	**1230-0552**
SV 650 S 03-06	525ORT2	15/45	**1230-0556**
SV 650 S 08-10	525ORT2	15/45	**1230-0566**
SV 650 ABS 08-10	525ORT2	15/45	**1230-0567**
XF 650 Freewind 97-02	525ORT2	15/43	**1230-0538**
Bandit GSF 650/S/SA 07-13	525ORT2	15/48	**1230-0564**
GSR 750 11-16	530 ZXW	17/42	**1230-1486**
GSX 750 F 89-97	530ORT2	15/47	**1230-0542**
GSX 750 F 98-04	530ZRT	15/45	**1230-0533**
GSX-R 750 88-95	530ORT2	15/42	**1230-0534**
GSX-R 750 98-99	525ZRT	16/45	**1230-0541**
GSX-R 750 00-05	525ZRT	17/42	**1230-0553**
GSX-R 750 06-10	525ZRP	17/45	**1230-0560**
VZ 800 Marauder 97-02	530ORT2	15/48	**1230-0546**
V-Strom DL 1000 02-11	525ZRP	17/41	**1230-0559**
V-Strom DL 1000 14	530 ZXW	17/41	**1230-1488**
GSX-R 1000 01-06	530ZRT	17/42	**1230-0550**
GSX-R 1000 07-08	530ZRT	17/43	**1230-0570**
GSX-R 1000 09	530 ZXW	17/44	**1230-1485**
GSX-S 1000F/N 15	530 ZXW	17/44	**1230-1487**
SV 1000 S 03-07	530ZRT	17/40	**1230-0557**
TL 1000 R 98-02	530ZRT	17/39	**1230-0544**
TL 1000 S 97-02	530ZRT	17/38	**1230-0545**
GSF 1200 Bandit/S 95-04	530ZRT	15/45	**1230-0563**
GSX 1200 99-04	530ZRP	15/44	**1230-0551**
Bandit GSF 1250/S 07-13	530ZRT	17/43	**1230-0569**
GSX-R 1300 Hayabusa 99-06	530ZRP	17/40	**1230-0548**
TRIUMPH			
Daytona 675 06-12	525ZRT	16/47	**1230-0580**
StreetTriple 06-12	525ZRT	16/47	**1230-0580**
Bonneville 800 00-04	525ZRT	17/43	**1230-0581**
Bonneville/T100/SE 07-08	525ZRT	18/43	**1230-0577**
Tiger 800 XC 13	530 ZXW	16/50	**1230-1489**
Tiger 800 XCA/XCX/XR/XRT/XRX 15	530 ZXW	16/50	**1230-1489**
Tiger 800 11-16	530 ZXW	16/50	**1230-1490**
Street Twin/Cup 900 16	530 ZXW	17/41	**1230-1491**
Street Scrambler 900 16	530 ZXW	17/41	**1230-1492**
Thruxton 900 04-13	525ZRT	18/43	**1230-0577**
Daytona T 97-99	530ZRT	18/43	**1230-0578**
Daytona i 99-03	530ZRT	19/42	**1230-0579**
Daytona i 04-06	530ZRT	18/42	**1230-0619**
Speed Triple 955 02-04	530ZRT	18/42	**1230-0619**
Speed Triple 1050 05-11	530ZRT	18/42	**1230-0619**
Sprint RS 99-03	530ZRT	19/43	**1230-0571**
Sprint ST 02-04	530ZRT	19/43	**1230-0573**
Tiger 955 00-04	530ZRT	18/46	**1230-0574**
Tiger 955 05-06	530ZRT	18/46	**1230-0575**
Sprint ST/GT 05-13	530ZRT	19/42	**1230-0579**
Tiger 1050 07-13	530ZRT	18/44	**1230-0576**
Tiger 1050 14	530 ZXW	18/45	**1230-1493**
T120 Bonneville 120 16	530 ZXW	17/37	**1230-1494**
Thruxton 1200/1200r 16	530 ZXW	16/42	**1230-1495**
YAMAHA			
MT-125 15	530 ZXW	14/48	**1230-1503**
WR 125R/X 09	530 ZXW	14/53	**1230-1502**
YZF-R 125 08	530 ZXW	14/48	**1230-1503**
XV 250 Virago 90-00	520ORT2	16/45	**1230-0587**
WR 400 F 98-02	520ORN6	14/50	**1230-0601**
WR 426 F 02	520ORN6	14/50	**1230-0601**
WR 450 F/ WR 450 F iniezione 03-13	520ORN6	14/50	**1230-0601**
FZ6 (N/FZS) Fazer/S2 03-09	530ZRT	16/46	**1230-0609**
FZR 600 Fazer 98-02	530ORT2	15/48	**1230-0600**
FZR 600 89-93	530ORT2	15/45	**1230-0588**
FZR 600 R/F (YZF 600) 94-02	530ORT2	15/47	**1230-0592**
TT 600 93-96	520ORN6	15/44	**1230-0594**
TT 600 97-02	135ZRE	15/47	**1230-1194**
XJ 600 Diversion 91-03	520ORT2	16/48	**1230-0589**
XJ6 N/Diversion/F 09-13	530 ZXW	16/46	**1230-1505**

KITS DE CADENA Y CORONA/PIÑÓN continúa en la página siguiente.

REGINA CHAIN
PERFORMANCE IN MOTION

KITS DE CADENA Y CORONA/PIÑÓN (CONT.)

KITS OEM (CONT.)

COMPATIBLE CON MODELO	TIPO DE CADENA	TAMAÑO DE DIENTE DELANTERO/TRASERO	Nº ART.
YAMAHA (CONT.)			
XT 600 E 89-02	520ORN6	15/45	**1230-0584**
XT 600 K 91-94	520ORN6	15/39	**1230-0582**
YZF 600 R 94-98	530ORT2	15/47	**1230-0592**
YZF 600 R Thundercat 97-04	530ORT2	15/47	**1230-0592**
YZF-R6/YZF-R6 Limited Edition 06-13	525ZRP	16/45	**1230-0614**
MT-03 05-13	520ZRT	15/47	**1230-0612**
MT-03 16, YZF-R3 16	530 ZXW	14/43	**1230-1504**
XT660 R/XT660 X 04-13	520ZRE	15/45	**1230-0610**
XT660 Z Tenerè 86-87	520ORN6	15/40	**1230-0583**
XT660 Z Tenerè 91-95	530 ZXW	15/45	**1230-1498**
XT660 Z Tenerè 08-13	520ZRE	15/45	**1230-0610**
MT-07 14	530 ZXW	16/43	**1230-1499**
Tracer 700 15	530 ZXW	16/43	**1230-1500**
XSR 700 16	530 ZXW	16/43	**1230-1499**
XTZ 750 Super Tenere 89-95	520ORN6	16/46	**1230-0586**
TDM 850 91-95	525ZRP	16/44	**1230-0590**

COMPATIBLE CON MODELO	TIPO DE CADENA	TAMAÑO DE DIENTE DELANTERO/TRASERO	Nº ART.
YAMAHA (CONT.)			
TDM 850 96-98	525ZRP	17/42	**1230-0598**
TDM900 02-13	525ZRP	16/42	**1230-0607**
MT-09 SP, XSR 900 14	530 ZXW	16/45	**1230-1501**
Tracer 900 15	530 ZXW	16/45	**1230-1501**
FZ1 Fazer/N/S 06-13	530ZRT	17/45	**1230-0613**
FZR/S 1000 Fazer 01-05	530ZRT	16/44	**1230-0602**
MT-10 SP 16	530 ZXW	16/43	**1230-1506**
YZF-R1 98-03	530ZRT	16/43	**1230-0599**
YZF-R1 04-05	530ZRT	17/45	**1230-0608**
YZF-R1/SP 06-08	530ZRT	17/45	**1230-0611**
YZF-R1 09-13	530ZRP	17/47	**1230-0617**
YZF-R1 15	530 ZXW	16/41	**1230-1507**
XJR 1200 95-98	530ZRP	17/38	**1230-0615**
FJR 1300 06-13	530ZRP	17/38	**1230-0615**
XJR 1300/SP 99-03	530ZRP	17/38	**1230-0615**
XJR1300 04-06	530ZRP	18/39	**1230-0616**
XJR1300/SP 07-13	530ZRP	17/38	**1230-0618**

KITS CONVERSIÓN 530

COMPATIBLE CON MODELO	TIPO DE CADENA	TAMAÑO DE DIENTE DELANTERO/TRASERO	Nº ART.
YAMAHA			
YZF 600 R 99-02	530ZRT	16/48	**1230-0596**
YZF 600 R 03-05	530ZRT	16/48	**1230-0605**



SUNSTAR est. 1946

KITS DE CADENAS ESTÁNDAR Y PLUS

- Incluye piñón de arrastre Sunstar, corona trasera y cadena de tamaño original
- Los kits estándar incluyen cadenas RDG; la cadena para motocicletas street de alta calidad presenta el diseño de anillo DG-ring (DualGuard) propio de Sunstar
- Al contrario que en el diseño con un solo labio de sellado, si observamos la sección cruzada del anillo, se pueden apreciar dos labios de sellado y dos puntos de retención de lubricación a cada lado, lo que permite alcanzar un menor nivel de fricción y una mayor vida útil
- Los kits Plus incluyen cadenas RTG1 o XTG, siempre que aparezca indicado en la tabla
- Las cadenas XTG y RTG1 presentan la tecnología de sellado TripleGuard de Sunstar que se caracteriza por contar con tres anillos de sellado y puntos de retención de lubricación a cada lado del anillo en comparación con el diseño de un solo anillo de sellado típico de las juntas tóricas estándar; esta tecnología proporciona una protección estable en los entornos más complicados

COMPATIBLE CON MODELO	KITS ESTÁNDAR	KITS PLUS
APRILIA		
RS 125 06-11	**1230-1232**	-
RS 125 95-05	**1230-1280**	**1230-1362**
RS Extrema 125 92-96	-	**1230-1303**
Pegaso 650 97-00	**1230-0672**	**1230-1369**
Pegaso 650 93-96	**1230-1278**	-
Pegaso Strada 650 05-09	**1230-0676**	**1230-1371**
Pegaso Trail 650 05-09	**1230-0676**	**1230-1371**
ETV Capo Nord/ABS 1000 01-07	-	**1230-1326**
RSV 1000 98-03	-	**1230-1265**
RSV Factory 1000 04	-	**1230-1410**

COMPATIBLE CON MODELO	KITS ESTÁNDAR	KITS PLUS
APRILIA (CONT.)		
RSV R 1000 00-03	-	**1230-1265**
RSV R 1000 04-08	-	**1230-1410**
RSV SP 1000 98-03	-	**1230-1265**
Tuono 02-05	-	**1230-1265**
Tuono R Factory 06-07	-	**1230-1410**
Tuono V4 R/ R APRC 11-13	-	**1230-1409**
BETA		
RR 4T Enduro 350 12	**1230-1352**	-
RR 4T Enduro 400 10-12	**1230-1352**	-

KITS DE CADENAS ESTÁNDAR Y PLUS (CONT.)

COMPATIBLE CON MODELO	KITS ESTÁNDAR	KITS PLUS
BMW		
F 650 94-98	**1230-0672**	**1230-1369**
F 650 GS / ABS 01-07	**1230-0657**	**1230-1370**
F 650 GS 99-00	**1230-0657**	**1230-1370**
F 650 GS Dakar 01-07	**1230-0657**	**1230-0646**[1]
F 650 ST 99-04	**1230-0672**	**1230-1369**
G 650 GS 09-16	**1230-0657**	**1230-1370**
G 650 GS Sertao 12-13	**1230-0657**	**1230-1370**
F 800 GS ABS 09-18	**1230-1209**	**1230-0645**
S 1000 RR 12-15	-	**1230-1241**
S 1000 RR ABS (version 2) 14-17	-	**1230-1241**
CAGIVA		
Mito 125 90-92	**1230-1309**	**1230-1363**
Mito EV 125 93-99	**1230-1281**	-
Mito EV2 125 05-07	**1230-1309**	**1230-1363**
Planet 125 97-03	**1230-1309**	**1230-1363**
Raptor 125 04-10	**1230-1309**	**1230-1363**
Raptor 650 01-07	**1230-1258**	-
V-Raptor 650 01-05	**1230-1258**	-
DUCATI		
Monster Dark 400 05	-	**1230-1255**
Monster 600 94	-	**1230-1256**
Monster Dark 600 99-04	-	**1230-1374**
Monster 620 02-03	**1230-1231**	-
Monster Dark 620 05-06	**1230-1255**	-
Monster 696 08-14	**1230-1211**	-
Monster 750 96-99	-	**1230-1256**
Monster 900 99	-	**1230-1256**
Monster S4 916 01-03	-	**1230-1404**
HONDA		
CBR R 125 04-10	**1230-1252**	-
CR R 125 87-96, 98-99, 02	**1230-1337**	-
XLV Varadero 125 01-11	-	**1230-1304**
XR R 400 96-05	**1230-1225**	-
CB 500 94-03	**1230-1322**	-
CBF 500 04-08	**1230-0680**	-
CBF 500 ABS 04-08	**1230-0680**	-
CB F Hornet 600 98-03	**1230-0674**	**1230-1401**
CB F Hornet 600 04-06	**1230-0667**	**1230-1325**
CB F Hornet 600 07-13	**1230-0673**	**1230-1288**
CB F Hornet 600 ABS 07-13	**1230-0673**	**1230-1288**
CB F Hornet S 600 00-04	**1230-1320**	-
CBF N 600 04-07	**1230-1227**	-
CBR F 600 91-96	**1230-1419**	-
CBR F 600 97-98	**1230-0674**	**1230-1401**
CBR F 600 99-00	**1230-1262**	-
CBR F 600 Sport 01-02	**1230-1319**	-
CBR F 600 02-07	**1230-0665**	-
CBR F 600 11-13	**1230-0673**	**1230-1288**
CBR F 600 ABS 11-13	**1230-0673**	**1230-1288**
CBR RR 600 03-06	**1230-0681**	-
CBR RR 600 07-15	**1230-0666**	**1230-0651**
CBR RR 600 ABS 09-17	**1230-0666**	**1230-0651**
VT 600 C Shadow 88-07	**1230-0690**	-
VT 600 CD Shadow Deluxe 94-07	**1230-0690**	-
XL LM 600 85-87	**1230-1244**	**1230-1367**
XL RM 600 86-88	**1230-1244**	**1230-1367**
XL 600 V Transalp 91-99	**1230-0670**	**1230-1263**
XL 600 V Transalp 89-90 (modelo con tambor trasero)	**1230-0670**	**1230-1263**
XR R 600 91-00	**1230-1364**	-
NX Dominator 650 89-91	-	**1230-1375**
NX Dominator 650 92-95	**1230-1221**	-
NX Dominator 650 96-00	**1230-1306**	**1230-1376**
XL 650 V Transalp 00-07	**1230-0655**	**1230-1287**
XRV Africa Twin 650 88-89	**1230-1284**	**1230-1400**
Integra 700 12-13	**1230-1214**	**1230-1246**
XL 700 V Transalp 08-12	**1230-0670**	**1230-1263**
XL 700 V Transalp ABS 08-11	**1230-0670**	**1230-1263**
CB F 750 81-83	**1230-1330**	**1230-1429**
CB F2 750 92-03	**1230-1318**	-
CB SC 750 82-83	**1230-1330**	**1230-1429**
CB Seven Fifty 92-03	**1230-1318**	-
NC X 14-17	**1230-1210**	-
VT Black Widow 01-05 (modelo con tambor trasero)	**1230-1286**	-
VT Shadow 97-09 (modelo con tambor trasero)	**1230-1239**	-

COMPATIBLE CON MODELO	KITS ESTÁNDAR	KITS PLUS
HONDA (CONT.)		
XRV 750 Africa Twin 93-02	**1230-0662**	-
XRV 750 Africa Twin 90-92	**1230-1223**	**1230-1403**
Crossrunner 800 11-14	**1230-1294**	-
VFR 800 V-Tec / ABS 02-13	**1230-0668**	**1230-1428**
CBR RR 900 92-95	**1230-1420**	-
CBR RR 929 00-01	**1230-1269**	-
CBR RR 954 02-03	**1230-1269**	-
CBF 1000 06-10	**1230-0688**	-
CBF 1000 ABS 06-09	**1230-0688**	-
CBF 1000 ST ABS 10-11	**1230-0688**	-
CBR RR 1000 08-15	**1230-0677**	**1230-1334**
CBR RR 1000 06-07	**1230-1295**	**1230-1432**
CBR RR 1000 04-05	**1230-1268**	-
CBR RR 1000 ABS 09-16	**1230-0677**	**1230-1334**
CBR RR SP 1000 14-16	**1230-0677**	**1230-1334**
VTR F Firestorm 1000 97-06	**1230-1422**	-
XLV 1000 Varadero 99-11	-	**1230-0652**
XLV 1000 Varadero ABS 04-11	-	**1230-0652**
CBR XX 1100 97-07	-	**1230-1434**
HUSQVARNA		
TXC 250 08-10	**1230-1347**	-
TE 310 09-10	**1230-1347**	-
TE 450 06	**1230-1347**	-
KAWASAKI		
ER5 97-05	**1230-0669**	-
KLX 250 82-95	**1230-1366**	-
KLX R 250 93-98	**1230-1355**	-
KLX S 250 06-16	-	**1230-1395**
KLX R 400 03-07	-	**1230-1310**
KLX S 400 03-07	**1230-1271**	-
KLX R 450 07-19	**1230-1348**	**1230-1389**
KX F 450 06-18	**1230-1348**	**1230-1389**
ER5 500 97-05	**1230-0669**	**1230-1368**
ER6F 650 06-15	**1230-0656**	**1230-1219**
ZX6R Ninja 600 07-16	**1230-0694**	**1230-1373**
ZX6RR Ninja 600 98-01	**1230-1248**	-
ZX6RR Ninja 600 05-06	**1230-1235**	**1230-1307**
ZZR 600 05-08	**1230-1248**	-
ZX6R Ninja 636 02	**1230-1248**	-
ZX6R Ninja 636 05-06	**1230-1235**	**1230-1307**
ZX6R Ninja 636 ABS 13-16	**1230-0694**	**1230-1373**
ER6F 650 ABS 06-08	**1230-0656**	**1230-1219**
ER6F 650 ABS 10-16	**1230-0656**	**1230-1219**
ER6N 650 06-15	**1230-0656**	**1230-1219**
ER6N 650 ABS 06-16	**1230-0656**	**1230-1219**
KLR 650 91-12	**1230-1212**	**1230-1385**
Versys 650 07-14	**1230-0656**	**1230-1219**
Versys 650 ABS 07-18	**1230-0656**	**1230-1219**
Versys City 650 11	**1230-0656**	-
Versys Tourer 650 11	**1230-0656**	-
W 650 99-06	-	**1230-1407**
Z 650 ABS 17-19	**1230-0656**	**1230-1219**
Z 750 04-12	**1230-0660**	**1230-0647**
Z 750 ABS 07-12	**1230-0660**	**1230-0647**
Z 750 R 11-12	**1230-0660**	**1230-0647**
Z 750 R ABS 11-12	**1230-0660**	**1230-0647**
Z 750 S 05-06	**1230-0660**	**1230-0647**
ZR7 750 99-04	**1230-1321**	-
ZR7S 750 01-03	**1230-1321**	-
VN 800 97-06	**1230-1293**	-
Z 800/e 13-15	-	**1230-1215**
Z 800/e ABS 13-16	-	**1230-1215**
KLV 1000 04-05	-	**1230-1290**
Versys 1000 12-14	-	**1230-1228**
Versys ABS 1000 15-18	-	**1230-1228**
Z 1000 07-09	-	**1230-1264**
Z 1000 10-13	-	**1230-1291**
Z 1000 03-06	-	**1230-1406**
Z 1000 ABS 07-09	-	**1230-1264**
Z 1000 ABS 10-13	-	**1230-1291**
Z 1000 SX 11-16	-	**1230-1229**
Z 1000 SX ABS 11-18	-	**1230-1229**
Z 1000 SX Tourer 11-12	-	**1230-1229**
ZX-10R/ABS 11-15	-	**1230-1328**
ZX-10R 04-05	-	**1230-1411**
Zephyr 110091-98	-	**1230-1430**

[1] Incluye cadena XTG.

KITS DE CADENAS ESTÁNDAR Y PLUS continúa en la siguiente página.

KITS DE CADENAS ESTÁNDAR Y PLUS (CONT.)

COMPATIBLE CON MODELO	KITS ESTÁNDAR	KITS PLUS
KAWASAKI (CONT.)		
ZX12R Ninja 1200 00-06	-	**1230-1436**
ZZR 1400 06-07	-	**1230-1435**
ZZR ABS 1400 06-11	-	**1230-1435**
KTM		
SX 250 13-16	**1230-1345**	-
SX F 250 06-12	**1230-1345**	-
LC8 Adventure 950 02-06	-	**1230-1213**
Supermoto 950 02-06	-	**1230-1292**
Supermoto R 950 06-08	-	**1230-1292**
LC8 990 Adventure ABS 10-12	-	**1230-0648**
LC8 990 Adventure R 10-12	-	**1230-0648**
LC8 990 Adventure ABS 06-09	-	**1230-1213**
LC8 990 Adventure S 06-08	-	**1230-1213**
SM T 990 09-13	-	**1230-1327**
Super Duke 990 05-11	-	**1230-1405**
Supermoto 990 07-12	-	**1230-1292**
Supermoto R 990 10-12	-	**1230-1292**
Adventure R ABS 1090 17-19	-	**1230-1213**
Super Adventure R ABS 1290 17-19	-	**1230-1213**
Super Adventure S ABS 1290 17-19	-	**1230-1213**
SUZUKI		
GZ Marauder 125 98-10	**1230-1339**	-
GN 250 91	**1230-1236**	-
RGV Gamma 250 91-97	**1230-1377**	-
DR R 350 94-00	-	**1230-1357**
DRZ E 400 02-07	-	**1230-1310**
DRZ S 400 02-12	**1230-1271**	-
DRZ SM 400 04-10	**1230-1276**	-
GS 500 E 99-05	**1230-0689**	-
GS 500 E 94-98	**1230-1358**	-
GS 500 F 03-06	**1230-0689**	-
GSF 600 Bandit 00-04	**1230-0671**	**1230-1425**
GSF 600 Bandit 95-99	**1230-1416**	-
GSF 600 Bandit S 00-04	**1230-0671**	**1230-1425**
GSF 600 Bandit S 95-99	**1230-1416**	-
GSR 600 06-10	**1230-0659**	-
GSX 600 F 98-05	**1230-1266**	-
GSX 600 R 06-10	**1230-0683**	-
GSX 600 R0 4-05	**1230-1316**	-
GSX 600 R 97	**1230-1261**	-
DL 650 V-Strom 04-06	**1230-0658**	**1230-0654**
DL 650 V-Strom 07-12	**1230-0661**	**1230-1323**
DL 650 V-Strom ABS 07-16	**1230-0661**	**1230-1323**
DL 650 V-Strom XT ABS 15-17	**1230-0661**	**1230-1323**
DR 650 91-95	**1230-1359**	**1230-1382**
DR Djebel 650 90-95	**1230-1359**	**1230-1382**
DR R 650 90-93	**1230-1359**	**1230-1382**
DR RE 650 94-95	**1230-1359**	**1230-1382**
DR RS 650 90-91	**1230-1359**	**1230-1382**
DR RSE 650 91-93	**1230-1359**	**1230-1382**
DR SE 650 96-10	**1230-1398**	-
Gladius 650/ABS 09-14	**1230-1245**	**1230-1308**
GSF 650 Bandit/ABS 05-06	**1230-0671**	**1230-1425**
GSF 650 Bandit/S 07-12	**1230-1222**	-
GSF 650 Bandit S 11-13	**1230-1222**	-
GSX F 650 08-11	**1230-1222**	-
GSX F ABS 650 08-14	**1230-1222**	-
SV 650 99-09	**1230-1237**	-
SV 650 S 99-09	**1230-0685**	-
SV 650 S ABS 07-09	**1230-0685**	-
GSR 750 11-14	**1230-1249**	-
GSR ABS 750 11-16	**1230-1249**	-
GSX E 750 80-89	**1230-1413**	**1230-1423**
GSX F 750 98-06	**1230-1414**	-
GSX R 750 11-15	**1230-1238**	-
GSX R 750 06-10	**1230-1226**	**1230-1399**
GSX R 750 00-03	**1230-1317**	-
GSX R 750 85-86	**1230-1412**	-
GSX R SRAD 750 00-03	**1230-1317**	-
GSX R SRAD 750 98-99	**1230-1397**	-
GSX R Slingshot 750 88-89	-	**1230-1424**
DL-V-Strom 1000 02-10	-	**1230-1290**
GSX R 1000 09-15	**1230-0692**	**1230-1335**
GSX R 1000 01-06	**1230-1250**	**1230-1427**
GSX R ABS 1000 16	**1230-0692**	**1230-1335**
SV 1000 03-07	**1230-1418**	-
SV S 1000 03-07	**1230-1417**	**1230-1426**

COMPATIBLE CON MODELO	KITS ESTÁNDAR	KITS PLUS
SUZUKI (CONT.)		
GSF Bandit 1200 96-05	-	**1230-1433**
GSF Bandit 1250 07-11	-	**1230-1336**
GSF Bandit S 1250 12-16	-	**1230-1336**
GSF Bandit S ABS 1250 12-16	-	**1230-1336**
GSX F ABS Traveller 1250 16	-	**1230-1336**
GSX FA 1250 10-15	-	**1230-1336**
B-King 1300 08-11	-	**1230-0649**
GSX 1300 R Hayabusa 99-07	-	**1230-0650**
GSX 1300 R Hayabusa 08-17	-	**1230-0649**
TRIUMPH		
Daytona 675 06-16	**1230-1247**	-
Daytona 675 R 11-12	**1230-1247**	-
Daytona 675 R ABS 14-16	**1230-1247**	-
Daytona 675 R ABS desde VIN 564948 13	**1230-1247**	-
Street Triple 675 07-13	**1230-1216**	**1230-1324**
Street Triple R 675 09-13	**1230-1216**	**1230-1324**
Tiger 800 10-14	**1230-1240**	-
Tiger ABS 800 11-14	**1230-1240**	-
Bonneville 865 07-13	**1230-1224**	**1230-1408**
Bonneville SE 865 09-11	**1230-1224**	**1230-1408**
Bonneville T100 865 06-15	**1230-1224**	**1230-1408**
Thruxton 568 09-14	**1230-1224**	**1230-1408**
Legend TT 900 98-01	**1230-1332**	-
Daytona T955i 03	**1230-1333**	**1230-1251**
Daytona T595 97-99	**1230-1421**	-
Speed Triple 955 02-03	**1230-1333**	**1230-1251**
Speed Triple T955 02-04	**1230-1333**	**1230-1251**
Speed Triple T509 97-01	**1230-1421**	-
Speed Triple 1050 05-11	-	**1230-1251**
Speed Triple ABS 1050 11-12	-	**1230-1251**
YAMAHA		
DT R 12592-03	**1230-1338**	-
DT R Everts 125 05-06	**1230-1338**	-
MT ABS 125 15-18	**1230-1234**	-
WR R 125 09-13	**1230-1253**	-
WR X 125 09-13	**1230-1253**	-
YZF R 125 08-18	**1230-1234**	-
FZ6 600 04-09	**1230-0663**	-
FZ6 600 Fazer 04-07	**1230-0663**	-
FZR 600 89-90	**1230-1415**	-
FZR R 600 94-95	**1230-1329**	-
FZS 600 Fazer 98-03	**1230-0686**	-
TTR V 600 97-01	-	**1230-1386**
XJ 600 91-98	**1230-1361**	-
XJ6 600 09-12	**1230-1218**	**1230-1372**
XJ6 600 Diversion 09-15	**1230-1218**	**1230-1372**
XJ6 600 ABS/Diversion ABS 13-15	**1230-1218**	**1230-1372**
XJ6 600 Diversion F 10-12	**1230-1218**	**1230-1372**
XT 600 E 97-03	**1230-0693**	**1230-1312**
YZF R Thundercat 600 96-04	**1230-1329**	-
YZF R6 600 06-18	**1230-0684**	**1230-1402**
XJ N/S 650 95	**1230-1361**	-
MT03 660 06-12	**1230-0682**	**1230-1279**
XT 660 R 04-14	**1230-0664**	**1230-0653**[1]
XT 660 X 04-12	**1230-0679**	**1230-1257**
XTZ 660 Tenere 08-13	**1230-0664**	**1230-0653**[1]
XTZ 660 Tenere 91-95	**1230-1277**	**1230-1387**
MT-07 14-15	**1230-1220**	-
MT-07 ABS 14-17	**1230-1220**	-
MT-07 Moto Cage ABS 14-17	**1230-1220**	-
MT-07 Tracer ABS 16-17	**1230-1220**	-
XTZ 750 Tenere 89-98	**1230-1230**	**1230-1313**
TDM 850 91-95	**1230-1259**	-
TDM 850 99-01	**1230-1260**	-
TDM 850 96-98	**1230-1285**	-
TDM 900 02-13	**1230-0675**	**1230-1289**
FZ1 1000 06-13	**1230-0678**	**1230-1270**
FZ1 1000 Fazer 06-12	**1230-0678**	**1230-1270**
FZ1 1000 Fazer ABS 07-12	**1230-0678**	**1230-1270**
FZS Fazer 1000 01-05	**1230-1331**	-
YZF R1 06-08	**1230-0691**	-
YZF R1 04-05	**1230-0687**	-
YZF R1 98-03	**1230-1267**	**1230-1431**
FJ 1100 84-85	-	**1230-1438**
XJR 1300 99-01	-	**1230-1437**

[1] Incluye cadena XTG.

RK TAKASAGO CHAIN



5 CHARACTERISTICS YOU NEED TO KNOW ABOUT YOUR NEXT CHAIN

WEIGHT
When every .01 second counts, so does every ounce.

STRENGTH
The ability of the chain to withstand extraordinary force -- such as during sudden hard braking or acceleration.

POWER
RK's specialty: Rigidity (not stiffness) maximizes effective horsepower by decreasing surging and chordal action, or unnecessary vibration.

WEAR LIFE
The ability of the chain to endure repetitive acceleration and braking.

DURABILITY
The ability of the chain to endure abrasive wear from sprocket teeth and debris.

CARACTERÍSTICAS CADENAS RK

- Todas las cadenas RK se proporcionan pre-estiradas y pre-prensadas para garantizar una distribución uniforme de la carga y un mínimo nivel de mantenimiento
- Están fabricadas en acero al carbono de grado alto; todos los componentes vienen granallados y con tratamiento térmico

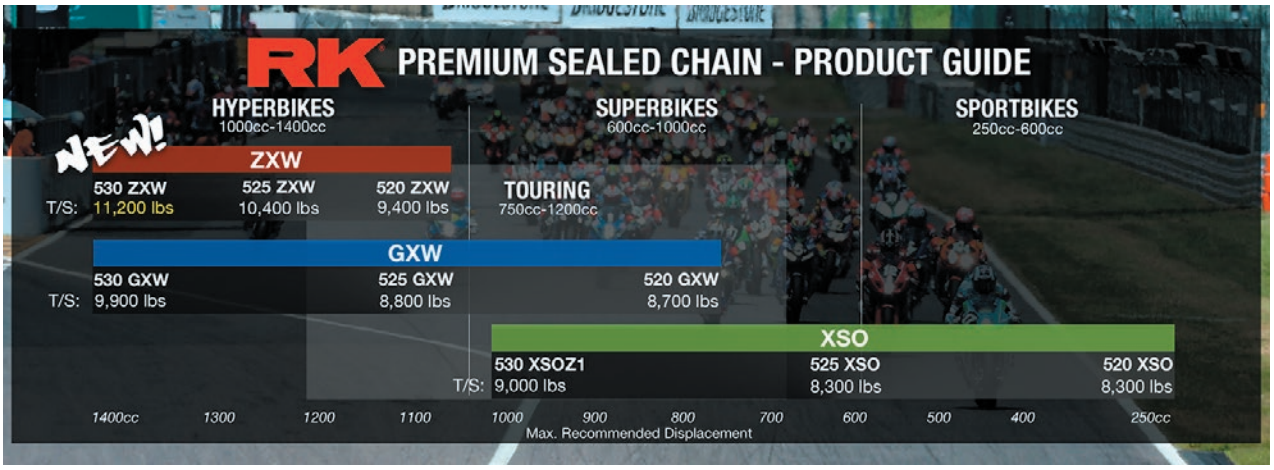

TABLA DE PEDIDO PARA CADENAS RK

NOTA: Si su motocicleta viene equipada con una cadena con juntas tóricas de serie, sustitúyala siempre por otra con juntas tóricas.



CADENAS RK

- Todas las cadenas RK se proporcionan pre-estiradas y pre-prensadas para garantizar una distribución uniforme de la carga y un mínimo nivel de mantenimiento
- Están fabricadas en acero al carbono de grado alto; todos los componentes vienen granallados y con tratamiento térmico

SERIE ESTÁNDAR (M)

- Cadenas fabricadas en acero al carbono de grado medio
- Todos los componentes vienen granallados y con tratamiento térmico para garantizar la máxima resistencia
- Con remachado de dos pines y resistentes rodillos
- Para motocicletas de 400cc que no vengan con junta tórica o cadena de gran resistencia de serie
- Las cadenas incluyen un eslabón de conexión con clip

SERIE XSO

- Cadena Pro RX-ring con una vida útil entre cinco y ocho veces superior a la de las cadenas estándar
- Proporciona dos puntos de retención de lubricante más que las juntas tóricas convencionales para incrementar la vida útil del producto
- Lubricada por vacío con grasa de poliurea de formulación especial; la grasa se mantiene en su sitio con ayuda de resistentes anillos RX de goma de caucho nitrilo-butadieno
- Placas laterales de eslabón pulidas y granalladas
- Su elevada resistencia a la tracción garantiza un rendimiento fiable
- Las cadenas cortadas a medida o vendidas en rollos incluyen un eslabón remachado

SERIE GXW/GSV

- El diseño avanzado del XW-ring proporciona un mejor nivel de sellado para ampliar la vida útil de la cadena hasta en un 100%
- La serie GXW es la cadena de alto rendimiento más ligera para competición y recambio O.E., además presenta una vida útil entre 1,5 a 2,0 superior a la de las cadenas con juntas tóricas
- Las cadenas incluyen un eslabón remachado

CADENAS RK continúa en la página siguiente.

RK TAKASAGO CHAIN

CADENAS RK (CONT.)

CADENAS 420

ESLABONES	Nº ART. ESTÁNDAR (BRUTO)
72	1220-0391
78	1220-0406
86	1220-0393
90	1220-0409
100	RKM420100
104	RKM420104
106	1220-0410
110	RKM420110
112	1220-0394

ESLABONES	Nº ART. ESTÁNDAR (BRUTO)
116	1220-0395
120	RKM420120
124	1220-0397
126	1220-0398
130	RKM420130
132	1220-0400
136	1220-0401
138	1220-0402
140	1220-0412

ESLABONES DE CONEXIÓN 420

DESCRIPCIÓN	Nº ART. ESTÁNDAR (BRUTO)
Eslabón de clip	R18-M422

CADENAS 428

ESLABONES	Nº ART. ESTÁNDAR (BRUTO)	Nº ART. XSO (BRUTO)
110	RKM428110	-
112	RKM428112	1222-0476
118	RKM428118	-
120	RKM428120	1222-0479
124	-	1222-0481
126	RKM428126	-
128	-	1222-0483

ESLABONES	Nº ART. ESTÁNDAR (BRUTO)	Nº ART. XSO (BRUTO)
130	RKM428130	1222-0484
132	RKM428132	-
134	-	1222-0486
136	-	1222-0487
140	-	1222-0489
146	-	1222-0492

ESLABONES DE CONEXIÓN 428

DESCRIPCIÓN	Nº ART. ESTÁNDAR (BRUTO)	Nº ART. XSO (BRUTO)
Eslabón de clip	R18-M430	1225-0518
Eslabón remachado	-	1225-0519

CADENAS 520

ESLABONES	Nº ART. ESTÁNDAR (BRUTO)	Nº ART. GXW (BRUTO)	Nº ART. GXW (DORADO Y DORADO)	Nº ART. XSO (BRUTO)	N.º ART. XSO (DORADO Y NEGRO)
92	RKM52092	-	-	-	-
96	-	1223-1205	1223-1241	-	-
98	RKM52098	-	-	-	-
100	RKM520100	1223-0714	GB520GXW-100	1223-1568	1223-1567
104	RKM520104	-	-	-	-
106	RKM520106	1223-1208	GB520GXW-106	1223-1574	1223-1573
108	RKM520108	-	-	-	-
110	RKM520110	1223-0716	GB520GXW-110	1223-1578	1223-1577
112	RKM520112	1223-0717	GB520GXW-112	1223-1579	1223-1580
114	RKM520114	1223-0718	GB520GXW-114	1223-1582	1223-1581
116	RKM520116	1223-0719	GB520GXW-116	1223-1584	1223-1583
118	RKM520118	1223-0720	GB520GXW-118	1223-1586	1223-1585
120	RKM520120	1223-0721	GB520GXW-120	1223-1588	1223-1587
124	-	-	-	1223-1589	-
130	RKM520130	1223-0722	GB520GXW-130	1223-1591	1223-1590

ESLABONES DE CONEXIÓN 520

DESCRIPCIÓN	Nº ART. ESTÁNDAR (BRUTO)	Nº ART. GXW (BRUTO)	Nº ART. GXW (DORADO Y DORADO)	Nº ART. XSO (BRUTO)	N.º ART. XSO (DORADO Y NEGRO)
Eslabón remachado	-	1225-0335	GB522GXW	1225-0719	1225-0721
Eslabón de clip	R18-M522	-	-	1225-0718	1225-0720

CADENAS 525

ESLABONES	Nº ART. ESTÁNDAR (BRUTO)	Nº ART. XSO (BRUTO)	Nº ART. XSO (DORADO Y DORADO)	Nº ART. GXW (BRUTO)	Nº ART. GXW (DORADO Y DORADO)
104	-	-	-	-	1223-1245
106	-	-	1222-0513	-	-
108	-	1222-0455	1222-0461	-	1223-1247
110	RKM525110	1223-0726	GB525XSO-110	1223-0724	GB525GXW-110
112	-	1222-0456	1222-0462	1223-1160	1223-1164
114	RKM525114	1222-0457	1222-0463	1223-1161	1223-1165
116	-	1222-0458	1222-0464	-	1223-1166
118	-		1222-0514	-	1223-1248
120	RKM525120	1223-0727	GB525XSO-120	1223-0725	GB525GXW-120
122	-	1222-0459	1222-0465	-	-
124	-	-	1222-0515	-	1223-1250
130	-	1222-0460	-	1223-1162	1223-1169

ESLABONES DE CONEXIÓN 525

DESCRIPCIÓN	Nº ART. XSO (BRUTO)	Nº ART. XSO (DORADO Y DORADO)	Nº ART. GXW (BRUTO)	Nº ART. GXW (DORADO Y DORADO)
Eslabón remachado	1225-0339	GB527XSO	1225-0337	GB527GXW

RK TAKASAGO CHAIN

CADENAS RK (CONT.)

CADENAS 530

ESLABONES	Nº ART. ESTÁNDAR (BRUTO)	Nº ART. XSO (BRUTO)	Nº ART. XSO (DORADO Y DORADO)	Nº ART. GXW (BRUTO)	Nº ART. GXW (DORADO Y DORADO)
100	-	1223-0108	1223-0094	-	GB530GXW-100
104	-	1223-0110	1223-0096	-	-
108	-	1223-0112	1223-0098	1223-0729	GB530GXW-108
110	-	1223-0113	1223-0099	1223-0730	GB530GXW-110
112	-	1223-0114	1223-0100	1223-0731	GB530GXW-112
114	-	1223-0115	1223-0101	1223-0732	GB530GXW-114
116	-	1223-0116	1223-0102	1223-0733	GB530GXW-116
118	-	1223-0117	1223-0103	1223-0734	GB530GXW-118
120	RKM530120	1223-0118	1223-0104	1223-0735	GB530GXW-120
130	-	1223-1147	1223-0105	1223-0736	GB530GXW-130
140	-	1223-1148	-	-	-

ESLABONES DE CONEXIÓN 530

DESCRIPCIÓN	Nº ART. XSO (BRUTO)	Nº ART. XSO (DORADO Y DORADO)	Nº ART. GXW (BRUTO)	Nº ART. GXW (DORADO Y DORADO)
Eslabón remachado	1225-0095	1225-0093	1225-0340	GB532GXW

CADENAS 532

ESLABONES	Nº ART. GSV (BRUTO)
110	RK532GSV-110
116	1223-0739

ESLABONES	Nº ART. GSV (BRUTO)
120	1223-0741
122	1223-0742

ESLABONES DE CONEXIÓN 532

DESCRIPCIÓN	Nº ART. GSV (BRUTO)
Eslabón remachado	R18-535GSV

CADENAS SELLADAS (ZXW)

- Desarrollada para responder a las exigentes especificaciones de los últimos modelos de Superbike más potentes
- Con retenes XW-Ring de última tecnología exclusivos de RK
- Diseño con puntos de doble lubricado y triple sellado
- El diseño de triple sellado garantiza una máxima protección de la cadena evitando la entrada de elementos extraños y evitando al mismo tiempo la pérdida de lubricación
- Desarrollada para ser la cadena más robusta y duradera disponible en el mercado actual
- Presenta la máxima resistencia a la tracción de todas las cadenas RK y sus altos niveles de rigidez garantizan una respuesta inmediata en aceleraciones
- 520 ZXW resistencia a la tracción de 42,0 kn (9400 lbs)
- 525 ZXW resistencia a la tracción de 46,0 kn (10 400 lbs)
- 530 ZXW resistencia a la tracción de 49,8 kn (9400 lbs)



CADENAS 520

ESLABONES	Nº ART. ZXW (DORADO)	N.º ART. ZXW (NEGRO/DORADO)
100	1223-1277	-
110	1223-1282	1223-1430
112	1223-1283	1223-1431
114	1223-1284	1223-1432
116	1223-1285	1223-1433

ESLABONES	Nº ART. ZXW (DORADO)	N.º ART. ZXW (NEGRO/DORADO)
118	1223-1286	1223-1434
120	1223-1287	1223-1435
124	1223-1288	-
130	1223-1289	-

CADENAS 525

ESLABONES	Nº ART. ZXW (DORADO)	N.º ART. ZXW (NEGRO/DORADO)
108	1223-1265	-
110	1223-1266	1223-1436
112	1223-1267	1223-1437
114	1223-1268	1223-1438

ESLABONES	Nº ART. ZXW (DORADO)	N.º ART. ZXW (NEGRO/DORADO)
116	1223-1269	1223-1439
118	1223-1270	1223-1440
120	1223-1271	1223-1441
124	1223-1273	-

CADENAS 530

ESLABONES	Nº ART. ZXW (DORADO)	N.º ART. ZXW (NEGRO/DORADO)
100	1223-1252	-
108	1223-1256	-
110	1223-1257	1223-1442
112	1223-1258	1223-1443
114	1223-1259	1223-1444

ESLABONES	Nº ART. ZXW (DORADO)	N.º ART. ZXW (NEGRO/DORADO)
116	1223-1260	1223-1445
118	1223-1261	1223-1446
120	1223-1262	1223-1447
130	1223-1264	-

ESLABONES DE CONEXIÓN

DESCRIPCIÓN	N.º ART.
ESLABONES DE CONEXIÓN 520	
Eslabón remachado (dorado/negro)	1225-0525
Eslabón remachado (negro/dorado)	1225-0590
ESLABONES DE CONEXIÓN 525	
Eslabón remachado (dorado/negro)	1225-0524

DESCRIPCIÓN	N.º ART.
ESLABONES DE CONEXIÓN 525 (CONT.)	
Eslabón remachado (negro/dorado)	1225-0591
ESLABONES DE CONEXIÓN 530	
Eslabón remachado (dorado/negro)	1225-0523
Eslabón remachado (negro/dorado)	1225-0592

RK TAKASAGO CHAIN

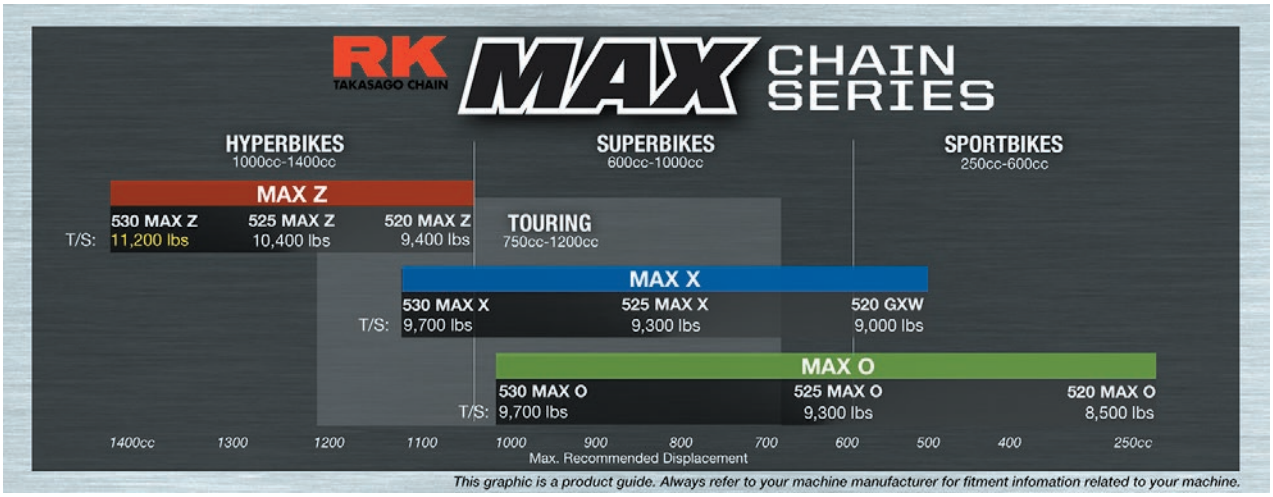

CADENAS RK SERIE MAX

- Máximas prestaciones, relación calidad-precio máxima
- Resistencia a la tracción y durabilidad extremas
- Fabricadas con máximos estándares de calidad para garantizar un rendimiento superior
- Mayor número de aplicaciones en su categoría

MAX O

- Cadena O-ring sellada de calidad premium
- Apta para uso en carretera y offroad
- 520 MAX O – Para motos de carretera hasta 750 cc y motos offroad hasta 650 cc
- 525 MAX O – Para motos de carretera hasta 900 cc y motos offroad hasta 750 cc
- 530 MAX O – Para motos de carretera hasta 1000 cc y motos offroad hasta 750 cc
- La cadena 520 MAX O incluye clip y eslabones remachados
- La cadena 525/530 MAX O incluye eslabón remachado

MAX X

- Cadena con anillos RX sellada de calidad premium
- Apta para uso en carretera y offroad
- Disponible en versión extra-larga para motocicletas con basculantes largos
- 520 MAX X – Para motos de carretera hasta 1000 cc y motos offroad hasta 750 cc
- 525 MAX X – Para motos de carretera hasta 1100 cc y motos offroad hasta 900 cc
- 530 MAX X – Para motos de carretera hasta 1100 cc y motos offroad hasta 900 cc
- La cadena 520 MAX X incluye clip y eslabones remachados
- La cadena 525/530 MAX X incluye eslabón remachado

MAX Z

- Cadena con anillos RX sellada de calidad premium
- Fabricada para aplicaciones de alta potencia; para usar en las motos de carretera de prestaciones extremas de hoy en día
- Resistencia a la tracción inigualable dentro de las cadenas de su clase
- Disponible en versión extra-larga para motocicletas con basculantes largos
- 520 MAX Z – Para motos de carretera hasta 1200 cc
- 525 MAX Z – Para motos de carretera hasta 1300 cc
- 530 MAX Z – Para motos de carretera hasta 1400 cc
- Incluyen eslabón de conexión con clip



CADENAS 520

Nº DE ESLABONES	MAX-O (BRUTO)	MAX-O (DORADO)	520 MAX-X (BRUTO)	MAX-X (DORADO)	MAX-Z (DORADO)
90	**1222-0407**	-	-	-	**1223-1291**
94	**1222-0409**	-	**1223-0924**	-	**1223-1293**
96	**1222-0410**	-	**1223-1290**	-	**1223-1294**
98	**1222-0411**	-	-	-	-
100	**1222-0412**	-	**1223-0926**	-	**1223-1296**
104	-	-	-	-	**1223-1298**
106	**1222-0415**	-	**1223-0929**	-	**1223-1299**
108	**1222-0416**	-	-	-	-
110	**1222-0417**	-	**1223-0931**	-	**1223-1301**
112	**1222-0418**	-	**1223-0932**	-	**1223-1302**
114	**1222-0419**	**1222-0420**	**1223-0933**	**1223-0934**	-
116	**1222-0421**	**1222-0422**	**1223-0935**	**1223-0936**	-
118	**1222-0423**	-	**1223-0937**	-	**1223-1303**
120	**1222-0424**	**1222-0425**	**1223-0938**	**1223-0939**	**1223-1009**
122	-	-	-	-	**1223-1304**
124	-	-	-	-	**1223-1305**
130	**1222-0426**	-	**1223-0949**	-	**1223-1013**

CADENAS RK SERIE MAX (CONT.)



CADENAS 525

Nº DE ESLABONES	MAX-O (BRUTO)	MAX-O (DORADO)	MAX-X (BRUTO)	MAX-X (DORADO)	MAX-Z (DORADO)
104	1222-0526	1222-0516	1223-1317	1223-1307	1223-1326
108	1222-0428	1222-0518	1223-1319	1223-1309	1223-1328
110	1222-0429	1222-0519	1223-0961	1223-1310	1223-1329
112	1222-0528	1222-0520	1223-1320	1223-1311	1223-1330
114	1222-0529	1222-0521	1223-1321	1223-1312	1223-1331
116	1222-0530	1222-0522	1223-1322	1223-1313	1223-1332
118	1222-0531	1222-0523	1223-1323	1223-1314	1223-1333
120	1222-0430	1222-0431	1223-0962	1223-0963	1223-1020
124	1222-0533	1222-0525	1223-1325	1223-1316	1223-1335



CADENAS 530

Nº DE ESLABONES	MAX-O (BRUTO)	MAX-O (DORADO)	MAX-X (BRUTO)	MAX-X (DORADO)	MAX-Z (DORADO)
100	1222-0435	1222-0534	1223-0980	1223-1336	1223-1348
106	1222-0438	1222-0537	1223-0983	1223-1339	1223-1351
108	1222-0439	1222-0538	1223-0984	1223-1340	1223-1352
110	1222-0440	1222-0539	1223-0985	1223-1341	1223-1353
114	1222-0442	1222-0541	1223-0987	1223-1343	1223-1355
116	1222-0443	1222-0542	1223-0988	1223-1344	1223-1356
118	1222-0444	1222-0543	1223-0989	1223-1345	1223-1357
120	1222-0445	1222-0446	1223-0990	1223-0991	1223-1032
130	1222-0447	1222-0448	1223-1001	-	1223-1038

ESLABONES DE CONEXIÓN

DESCRIPCIÓN	COLOR	N.º ART.
520 MAX O		
Eslabón de conexión con clip	Natural	1225-0402
Eslabón de conexión con clip	Dorado	1225-0403
Eslabón remachado	Natural	1225-0404
Eslabón remachado	Dorado	1225-0405
525 MAX O		
Eslabón remachado	Natural	1225-0408
Eslabón remachado	Dorado	1225-0409
530 MAX O		
Eslabón remachado	Natural	1225-0412
Eslabón remachado	Dorado	1225-0413
520 MAX X		
Eslabón de conexión con clip	Natural	1225-0414
Eslabón de conexión con clip	Dorado	1225-0415
Eslabón remachado	Natural	1225-0417

DESCRIPCIÓN	COLOR	N.º ART.
520 MAX X (CONT.)		
Eslabón remachado	Dorado	1225-0418
525 MAX X		
Eslabón remachado	Natural	1225-0422
Eslabón remachado	Dorado	1225-0424
530 MAX X		
Eslabón remachado	Natural	1225-0429
Eslabón remachado	Dorado	1225-0430
520 MAX Z		
Eslabón remachado	Dorado	1225-0434
525 MAX Z		
Eslabón remachado	Dorado	1225-0436
530 MAX Z		
Eslabón remachado	Dorado	1225-0438

TABLA DE ESPECIFICACIONES CADENAS

TAMAÑO Y TIPO	RESISTENCIA A RESISTENCIA A LA TRACCIÓN (KN)	CC MÁX. MOTOR CARRETERA/OFFROAD
MAX O		
520	37,8 kN (8500 lb.)	750/650
525	41,3 kN (9300 lb.)	900/750
530	43,1 kN (9700 lb.)	1000/750
MAX X		
520	40 kN (9000 lb.)	1000/750
525	41,3 kN (9300 lb.)	1100/900

TAMAÑO Y TIPO	RESISTENCIA A RESISTENCIA A LA TRACCIÓN (KN)	CC MÁX. MOTOR CARRETERA/OFFROAD
MAX X (CONT.)		
530	43,1 kN (9700 lb.)	1100/900
MAX Z		
520	41,8 kN (9400 lb.)	1200/-
525	46,3 kN (10420 lb.)	1300/-
530	49,8 kN (11200 lb.)	1400/-

CADENAS DE GRAN RESISTENCIA (MXZ4)

- Fabricadas para los pilotos de motocross más serios, con todos los componentes con tratamiento térmico para una durabilidad de alto rendimiento
- Fabricadas en acero al cromo molibdeno con rodillos y casquillos sin costuras y pines de aleación sobredimensionados para más resistencia
- La cadena MXZ4 es la cadena MX más ligera y resistente del mercado con una excelente resistencia a la tracción y un peso de tan solo 2.89 lb.
- Perfecta para la carreras Open Class profesionales de 80 cc a 500 cc
- Las cadenas incluyen un eslabón de conexión con clip
- Cadena de carreras GB 520 MXZ4 – Works MX



- Para aplicaciones de entre 125 cc y 500 cc
- Resistencia máxima a la tracción de 9000 lb.
- Con un índice de vida útil de 300

GB 520 MXZ4 (COLOR DORADO) - CORTADA A MEDIDA

N.º DE ESLABONES	Nº ART.
130	1221-0337

RK TAKASAGO CHAIN



CADENA DE GRAN RESISTENCIA (H)

- Cadena económica sin sellar para uso de gran resistencia, mejora de la fuerza en comparación con las cadenas estándar
- Fabricadas en una aleación de acero al carbono, tratadas térmicamente y granalladas para una resistencia y una durabilidad superiores
- Pre-estirada y pre-prensada para un rendimiento superior y minimizar el estiramiento durante la vida útil de la cadena
- Excelente calidad y precio para una aplicación en motocicletas de gran resistencia
- Incluyen eslabón de conexión con clip
- 415 H resistencia a la tracción de 18,2 kN (4.100 lb)
- 420 H resistencia a la tracción de 22,2 kN (5000 lb)
- 428 H resistencia a la tracción de 24 kN (5400 lb)
- 520 H resistencia a la tracción de 34,2 kN (7700 lb)
- 525 H resistencia a la tracción de 34,2 kN (7700 lb)
- 530 H resistencia a la tracción de 34,2 kN (7700 lb)

CADENAS 415

ESLABONES	Nº ART. H (BRUTO)	N.º ART. H (DORADO Y PLATEADO)
102	1221-0260	1221-0346
104	1221-0172	-
108	1221-0173	1221-0347
110	1221-0133	1221-0348
112	1221-0174	1221-0349
114	1221-0175	1221-0350

ESLABONES	Nº ART. H (BRUTO)	N.º ART. H (DORADO Y PLATEADO)
116	1221-0176	1221-0351
118	1221-0292	1221-0352
120	1221-0150	1221-0353
126	1221-0177	-
130	1221-0178	1221-0354

CADENAS 420

ESLABONES	N.º ART. H (DORADO Y PLATEADO)
110	1221-0355
112	1221-0356
120	1221-0357
130	1221-0358
136	1221-0359
140	1221-0360

CADENAS 428

ESLABONES	Nº ART. H (BRUTO)	N.º ART. H (DORADO Y PLATEADO)
100	1221-0188	-
108	1221-0189	-
112	1221-0190	1221-0361
114	1221-0191	-
116	1221-0192	1221-0362
118	1221-0193	-
120	1221-0135	-

ESLABONES	Nº ART. H (BRUTO)	N.º ART. H (DORADO Y PLATEADO)
122	1221-0194	-
124	1221-0195	1221-0363
126	1221-0196	-
128	1221-0197	-
130	1221-0136	-
132	1221-0198	1221-0364
134	1221-0199	-

ESLABONES	Nº ART. H (BRUTO)	N.º ART. H (DORADO Y PLATEADO)
136	1221-0200	-
138	1221-0201	-
140	1221-0202	1221-0365
142	1221-0203	-
144	1221-0204	-
146	1221-0205	1221-0366

CADENAS 520

ESLABONES	Nº ART. H (BRUTO)	N.º ART. H (DORADO Y PLATEADO)
70	1221-0326	-
78	1221-0327	-
82	1221-0328	-
92	1221-0329	1221-0338
100	1221-0157	1221-0339
110	1221-0137	1221-0340
114	1221-0138	1221-0341
116	1221-0139	1221-0342
118	1221-0140	1221-0343
120	1221-0141	1221-0344
130	1221-0158	1221-0345

525

ESLABONES	Nº ART. H (BRUTO)
100	1221-0330
112	1221-0331
110	1221-0142
116	1221-0332

ESLABONES	Nº ART. H (BRUTO)
118	1221-0333
120	1221-0143
130	1221-0334

CADENAS 530

ESLABONES	Nº ART. H (BRUTO)
100	1221-0144
104	1221-0145
110	1221-0147
112	1221-0148

ESLABONES	Nº ART. H (BRUTO)
116	1221-0335
120	1221-0149
130	1221-0336

ESLABONES DE CONEXIÓN

DESCRIPCIÓN	COLOR	N.º ART.
415 H		
Eslabón de conexión con clip	Natural	1225-0450
Eslabón de conexión con clip	Dorado/ plateado	1225-0730
420 H		
Eslabón de conexión con clip	Dorado/ plateado	1225-0731

DESCRIPCIÓN	COLOR	N.º ART.
428 H		
Eslabón de conexión con clip	Natural	1225-0451
Eslabón de conexión con clip	Dorado/ plateado	1221-0367
520 H		
Eslabón de conexión con clip	Natural	1225-0452

DESCRIPCIÓN	COLOR	N.º ART.
525 H		
Eslabón de conexión con clip	Natural	1225-0453
Eslabón de conexión con clip	Dorado/ plateado	1225-0729
530H		
Eslabón de conexión con clip	Natural	1225-0454

TABLA DE APLICACIONES PARA CADENAS RK

NOTA: Si su motocicleta viene equipada con una cadena con juntas tóricas de serie, sustitúyala siempre por otra con juntas tóricas.

TAMAÑO Y TIPO	LONGITUD DE PIN (MM)	GROSOR DE PLACA (INTERIOR) MM	GROSOR DE PLACA (EXTERIOR) MM	RESISTENCIA A RESISTENCIA A LA TRACCIÓN	ESLABÓN DE CONEXIÓN INCLUIDO	PESO POR CADA 100 ESLABONES	CILINDRADA MÁXIMA STREET
ESTÁNDAR							
M420	14,80	1,5	1,5	1905 kg (4200 lb.)	Clip	0,7 kg (1,6 lb)	125
M428	16,85	1,5	1,5	2041 kg (4500 lb.)	Clip	0,8 kg (1,75 lb)	150
M520	17,25	2	2	3084 kg (6800 lb.)	Clip	1,5 kg (3,28 lb)	250
M525	18,70	2	2	3084 kg (6800 lb.)	Clip	1,6 kg (3,48 lb)	400
M530	20,45	2	2	3084 kg (6800 lb.)	Clip	1,7 kg (3,71 lb)	400
DE GRAN RESISTENCIA							
M428H	18,75	2	2	2449 kg (5400 lb.)	Clip	1 kg (2,26 lb)	200
M520H	18,80	2,3	2,3	3491 kg (7700 lb.)	Clip	1,7 kg (3,65 lb)	400
M525H	20,35	2,3	2,3	3491 kg (7700 lb.)	Clip	1,7 kg (3,85 lb)	500
M530H	22	2,3	2,3	3491 kg (7700 lb.)	Clip	1,8 kg (4,09 lb)	500
530DR Drag Racing	20,85	2	2	4717 kg (10 400 lb.)	Clip	1,7 kg (3,75 lb)	1500 Drag
JUNTA TÓRICA ESTÁNDAR							
520SO	19,90	2	2	3491 kg (7700 lb.)	Clip	1,8 kg (4,08 lb)	400
RX-RING DE RENDIMIENTO							
520XSO	19,90	2	2	3774 kg (8320 lb.)	Remache	1,56 kg (3,44 lb)	750
525XSO	22,85	2,4	2,3	3792 kg (8360 lb.)	Remache	1,87 kg (4,13 lb)	900
530ZXW	24,90	2,4	2,3	4082 kg (9000 lb.)	Remache	1,98 kg (4,36 lb)	1000
520GXW	20,80	2,2	2,2	3960 kg (8730 lb.)	Remache	1,68 kg (3,70 lb)	1000
525GXW	22,85	2,4	2,3	4027 kg (8880 lb.)	Remache	1,87 kg (4,13 lb)	1100
530GXW	24,90	2,4	2,4	4490 kg (9900 lb.)	Remache	2 kg (4,63 lb)	1400
532GSV	24,90	-	-	4200 kg (9200 lb.)	Remache	2,11 kg (4,65 lb)	1300

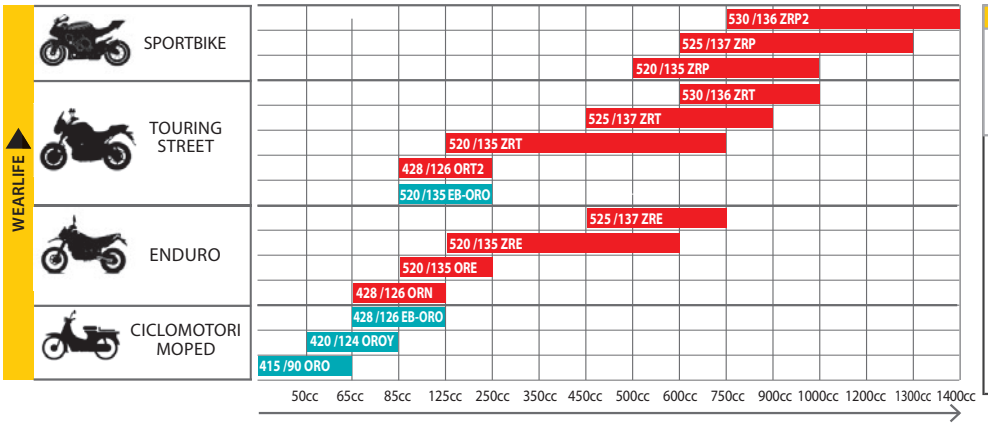

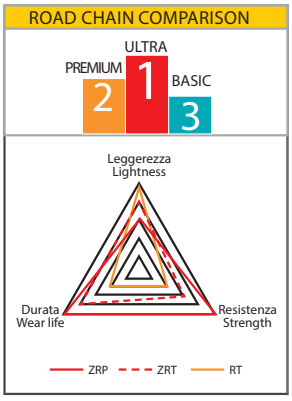

TABLA DE CADENAS REGINA

TAMAÑOS	SERIE	CILINDRADA MÁXIMA	TAMAÑOS	SERIE	CILINDRADA MÁXIMA
420	OROY	85	525	RT	500
520	RH2	450	525	ZRT	900
520	RX3	500	525	ZRP	1300
520	ZRT	750	530	RT	500
520	ZRP	1000	530	ZRP	1400
520	GPZ	1000	530	ZRT	1400
520	DR	1300	530	DR	Pro Stock

SERIES Z-RING

- El nuevo retén Z-Ring con una forma cónica diseñada especialmente en la cara interior, patentado desde el 2003, representa la evolución de los diseños X-ring y Z-ring anteriores. El retén Z-ring se flexiona durante el ensamblaje, creando un efecto de muelle que garantiza que la capacidad de sellado del retén no se reduzca con el paso del tiempo. La sección especial S-ring proporciona una flexibilidad superior. La sección cónica mejora el ensamblaje del casquillo. El lubricante atrapado entre las placas y los lóbulos del retén Z-ring mantiene lubricado el retén y aumenta su vida útil.
- Las cadenas Z-ring disponen de anillos de sellado patentados Z44 que aumentan considerablemente el rendimiento y la vida útil de la cadena, haciendo que las anteriores versiones de X-ring y Z-ring sean cosa del pasado
- 50% menos de fricción en comparación con las juntas tóricas tradicionales
- La lubricación constante con una grasa específica para altas temperaturas en la zona crítica del pin/casquillo aumenta la vida útil de la cadena
- Con pines fabricados en una aleación con alto contenido en carbono para incrementar la resistencia al impacto y la firmeza
- Grosor de rodillo aumentado para una mayor durabilidad
- Con placas externas más gruesas y remachado cuádruple para aumentar la resistencia a la tracción
- Equipamiento original en la mayoría de motos Aprilia, BMW, Ducati, KTM, Husqvarna y de otras marcas
- Perfectas para motocicletas street y superbikes de hasta 1300 cc
- Dorada



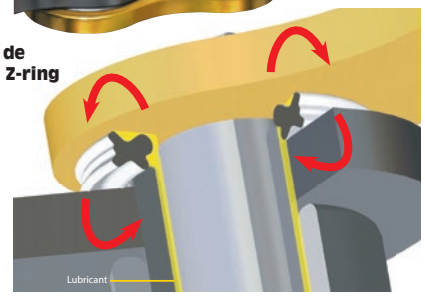

"Efecto de muelle" Z-ring



ZRP

- Diseñadas específicamente para motocicletas de gran cilindrada, estas cadenas ofrecen un excepcional rendimiento gracias a los Z-rings patentados
- Con placas y pines en aleación de acero de alta calidad, casquillos y rodillos macizos y placas, pines y rodillos granallados
- Pre-prensadas para mejorar el rendimiento, asegurando una resistencia excelente a las cargas mecánicas de las superbikes más recientes

CADENAS ZRP

DESCRIPCIÓN	N.º ART.
520/135	
96 eslabones	**1224-0110**
100 eslabones	**1224-0034**
108 eslabones	**1224-0069**
110 eslabones	**1224-0035**
112 eslabones	**1224-0073**
114 eslabones	**1224-0077**
118 eslabones	**1224-0081**
120 eslabones	**1224-0036**
Eslabón remachado	**1225-0195**
Eslabón remachado de punta hueca	**1225-0379**

DESCRIPCIÓN	N.º ART.
525/137	
100 eslabones	**1224-0068**
104 eslabones	**1224-0072**
108 eslabones	**1224-0079**
110 eslabones	**1224-0031**
112 eslabones	**1224-0084**
114 eslabones	**1224-0086**
116 eslabones	**1224-0088**
118 eslabones	**1224-0090**
120 eslabones	**1224-0032**
124 eslabones	**1224-0095**

DESCRIPCIÓN	N.º ART.
525/137 (CONT.)	
Eslabón remachado	**1225-0193**
Eslabón remachado de punta hueca	**1225-0378**
530/136	
108 eslabones	**1224-0133**
110 eslabones	**1224-0134**
114 eslabones	**1224-0136**
116 eslabones	**1224-0137**
118 eslabones	**1224-0138**
120 eslabones	**1224-0139**
130 eslabones	**1224-0142**

Z-RING SERIES continúa en la siguiente página.

REGINA CHAIN
PERFORMANCE IN MOTION

Z-RING SERIES (CONT.)



ZRT

- Diseñadas específicamente para touring, estas cadenas garantizan un elevado kilometraje con un reducido estiramiento gracias al retén
- Con casquillos y rodillos macizos, y placas, pines y rodillos granallados para incrementar la resistencia a la fatiga
- Pre-estiradas para aumentar su rendimiento y disponibles en diversos niveles de calidad para garantizar la cadena perfecta para cada tipo de aplicación

CADENAS ZRT

DESCRIPCIÓN	N.º ART.
520/135	
110 eslabones	**1224-0116**
112 eslabones	**1224-0127**
114 eslabones	**1224-0128**
116 eslabones	**1224-0129**
118 eslabones	**1224-0130**
120 eslabones	**1224-0117**
Eslabón remachado	**1225-0449**
525/137	
104 eslabones	**1224-0148**
108 eslabones	**1224-0149**
110 eslabones	**1224-0118**
112 eslabones	**1224-0150**
114 eslabones	**1224-0151**

DESCRIPCIÓN	N.º ART.
525/137 (CONT.)	
116 eslabones	**1224-0152**
118 eslabones	**1224-0153**
120 eslabones	**1224-0119**
124 eslabones	**1224-0154**
Eslabón remachado	**1225-0448**
530/136	
108 eslabones	**1224-0144**
110 eslabones	**1224-0039**
114 eslabones	**1224-0040**
116 eslabones	**1224-0146**
118 eslabones	**1224-0147**
120 eslabones	**1224-0041**
Eslabón remachado	**1225-0197**

TIPO DE CADENA	CÓDIGO REGINA	PASO DE CADENA (MM)	PASO DE CADENA (IN)	ANCHURA INTERIOR (MM)	ANCHURA INTERIOR (IN)	DIÁMETRO DE RODILLO (MM)	GROSOR DE LA PLACA INTERNA (MM)	GROSOR DE LA PLACA EXTERNA (MM)	LONGITUD DE PIN (MM)	PESO/100 ESLABONES (KG)	PESO/100 ESLABONES (LB)	RESISTENCIA A LA TRACCIÓN MEDIA (N)	RESISTENCIA A LA TRACCIÓN MEDIA (LB)	RETÉN O-RING	CILINDRADA MÁX.
520	135 ZRP	15875	5/8	6,35	1/4	10,23	2,2	2,2	21,3	1,76	3,89	36,000	8,093	Z44	1000 cc
525	137 ZRP	15875	5/8	7,95	5/16	10,23	2,4	2,2	23,0	2,05	4,52	41,000	9,217	Z44	1300 cc
530	136 ZRP	15875	5/8	9,53	3/8	10,23	2,4	2,6	25,4	2,27	5,01	42,000	9,442	Z44	1400 cc
520	135 ZRT	15875	5/8	6,35	1/4	10,23	2,0	2,0	20,5	1,02	1,62	34,800	7,823	ZR	750 cc
525	137 ZRT	15875	5/8	7,95	5/16	10,23	2,2	2,2	23,0	1,17	1,86	35,800	8,048	ZR	900 cc
530	136 ZRT	15875	5/8	9,53	3/8	10,23	2,4	2,4	25,4	1,40	2,22	40,000	8,992	ZR	1000 cc



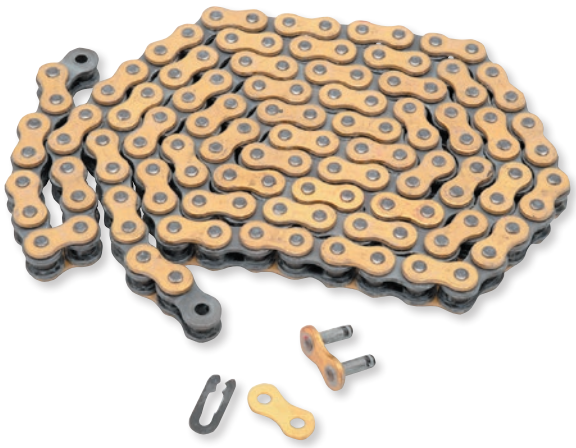

CADENA REGINA 520/530DR PARA CARRERAS DRAGSTERS

- Diseñada para resistir las condiciones extremas de las carreras Dragsters
- Placas de aleación de acero de alta calidad doradas (520DR) o placas niqueladas (530DR) y pines y casquillos y rodillos macizos
- Placas, pines y rodillos granallados para incrementar la resistencia a la fatiga
- Con una resistencia a la rotura de 4793 kg (10.566 lb) y un límite de fatiga de 968 kg (2135 lb) son perfectas para aplicaciones de hasta el nivel Pro Stock
- Eslabón de tipo clip y de tipo remache incluidos

DESCRIPCIÓN	N.º ART.
520DR	
150 eslabones	**1221-0113**
160 eslabones	**1221-0114**
Eslabón de conexión, remache	**1225-0222**
Eslabón de conexión, clip	**1225-0223**

DESCRIPCIÓN	N.º ART.
530DR	
150 eslabones	**1221-0107**
160 eslabones	**1221-0108**
Eslabón de conexión, remache	**1225-0220**
Eslabón de conexión, clip	**1225-0221**

REGINA CHAIN
PERFORMANCE IN MOTION





EB-ORO/OROY SERIES

- Desarrolladas para resistir las elevadas exigencias de la conducción offroad
- Sus pines fabricados en una aleación de acero al carbono y con un diámetro superior y sus placas más gruesas proporcionan una mayor resistencia a la tracción y a la fatiga
- Casquillos ampliados y rodillos macizos para garantizar una mayor durabilidad
- Diseñadas específicamente para motocicletas con una cilindrada máxima de 85 cc
- Incluye eslabón de tipo clip
- Dorada

CADENAS EB-ORO

DESCRIPCIÓN	N.º ART.
428/126	
100 eslabones	**1220-0231**
112 eslabones	**1220-0233**
118 eslabones	**1220-0235**
120 eslabones	**1220-0236**
124 eslabones	**1220-0238**
126 eslabones	**1220-0239**
130 eslabones	**1220-0241**

DESCRIPCIÓN	N.º ART.
428/126 (CONT.)	
134 eslabones	**1220-0243**
136 eslabones	**1220-0244**
140 eslabones	**1220-0246**
146 eslabones	**1220-0248**
M19 eslabón remachado	**1225-0290**
M26 eslabón de conexión con clip	**1225-0322**

DESCRIPCIÓN	N.º ART.
520/135	
100 eslabones	**1220-0249**
106 eslabones	**1220-0252**
110 eslabones	**1220-0257**
112 eslabones	**1220-0254**
114 eslabones	**1220-0258**
116 eslabones	**1220-0255**
118 eslabones	**1220-0259**

DESCRIPCIÓN	N.º ART.
520/135 (CONT.)	
120 eslabones	**1220-0260**
126 eslabones	**1220-0256**
M19 eslabón remachado	**1225-0313**
M26 eslabón de conexión con clip	**1225-0291**

CADENAS OROY

DESCRIPCIÓN	N.º ART.
420/124	
100 eslabones	**1220-0090**
112 eslabones	**1220-0268**
114 eslabones	**1220-0092**

DESCRIPCIÓN	N.º ART.
420/124 (CONT.)	
120 eslabones	**1220-0094**
126 eslabones	**1220-0262**
130 eslabones	**1220-0095**

DESCRIPCIÓN	N.º ART.
420/124 (CONT.)	
134 eslabones	**1220-0275**
140 eslabones	**1220-0278**
146 eslabones	**1220-0280**

DESCRIPCIÓN	N.º ART.
420/124 (CONT.)	
M19 eslabón remachado	**1225-0292**
M26 eslabón de conexión con clip	**1225-0209**

ORAW2/GPZ SERIES



- Desarrolladas exclusivamente para competición
- Materiales de última generación para unas prestaciones y durabilidad óptimas
- Con retenes Z44 patentados que aumentan considerablemente el rendimiento y la vida útil de la cadena, haciendo que las anteriores versiones de X-ring y Z-ring sean cosa del pasado
- 50 % menos de fricción en comparación con las juntas tóricas tradicionales
- La lubricación constante con una grasa específica para altas temperaturas en la zona crítica del pin/casquillo aumenta la vida útil de la cadena
- Perfecta para motocicletas de supersport y superbike de hasta 1000 cc
- Eslabón tipo remachado incluido (eslabón tipo remache de punta hueca disponible; compatible con muchos tipos de tronchacadenas)

DESCRIPCIÓN	N.º ART.
520/135	
124 eslabones	**1220-0228**

DESCRIPCIÓN	N.º ART.
520/135 (CONT.)	
M19 eslabón remachado	**1220-0229**

SERIES CON O-RING

428 ORT2

- Cadena de primera calidad con juntas tóricas de última generación que le proporcionan una prolongada vida útil en todo tipo de condiciones
- Lubricación constante con una grasa específica para altas temperaturas en la zona crítica del pin/casquillo
- Con pines fabricados en una aleación con alto contenido en carbono para incrementar la resistencia al impacto y la firmeza, y con casquillos y rodillos macizos para aumentar la vida útil de la cadena
- Perfecta para motocicletas de street y enduro de hasta 300 cc
- Incluye eslabón de tipo remache
- Disponibles también con eslabones de tipo clip o eslabones remachados de punta hueca; las cadenas de remache de punta hueca se pueden emplear con multitud de herramientas de cadena
- Dorada

ORT2 CHAINS

DESCRIPCIÓN	N.º ART.
428/126	
120 eslabones	**1222-0314**
130 eslabones	**1222-0317**

DESCRIPCIÓN	N.º ART.
428/126 (CONT.)	
136 eslabones	**1222-0320**
140 eslabones	**1222-0322**

DESCRIPCIÓN	N.º ART.
428/126 (CONT.)	
M19 eslabón remachado	**1225-0294**
M42 eslabón de conexión montado a presión	**1225-0305**

TIPO CADENA	CÓDIGO REGINA	LONGITUD DE PIN (MM)	PESO/100 ESLABONES (KG)	PESO/100 ESLABONES (LB)	RESISTENCIA A LA TRACCIÓN MEDIA (N)	RESISTENCIA A LA TRACCIÓN MEDIA (LB)	RETÉN O-RING	CILINDRADA MÁX.
420	124 OROY	16,1	0,72	1,59	17,000	3,822	-	85 cc
428	126 EB-ORO	17,0	0,91	2,01	20,000	4,496	-	125 cc
520	135 EB-ORO	17,3	1,37	3,01	28,500	6,407	-	250 cc
428	126 ORT2	21,6	1,18	2,60	22,200	4,991	O	250 cc
520	135 ORAW2	19,2	1,65	3,64	35,500	7,980	OR29	1000 cc

TIPO CADENA	CÓDIGO REGINA	PASO DE CADENA (MM)	PASO DE CADENA (IN)	ANCHURA INTERIOR (MM)	ANCHURA INTERIOR (IN)	DIÁMETRO DE RODILLO (MM)	GROSOR DE LA PLACA INTERNA (MM)	GROSOR DE LA PLACA EXTERNA (MM)
420	124 OROY	12,70	1/2	6,35	1/4	7,75	1,8	1,6
428	126 EB-ORO	12,70	1/2	7,75	5/16	8,51	1,6	1,4
520	135 EB-ORO	15875	5/8	6,35	1/4	10,16	1,8	1,8
428	126 ORT2	12,70	1/2	7,75	5/16	8,51	1,8	1,8
520	135 ORAW2	15875	5/8	6,35	1/4	10,23	2,2	2,0





1222-0069



1223-0658



1223-0664

CADENAS EK

CADENA SIN RETENES ESTÁNDAR Y DE GRAN RESISTENCIA

- Cadena de rodillo super-económica
- Las cadenas estándar tienen un remachado de pin de dos puntos
- Las cadenas de gran resistencia H vienen con un remachado de pin de cuatro puntos y resistentes casquillos para garantizar una mayor vida útil
- Fabricadas en una aleación de acero, con resistentes rodillos y piezas pre-estiradas y granalladas
- Todas las cadenas estándar y de gran resistencia incluyen un eslabón de conexión con clip

CADENAS SERIES SRO/SROZ/SROZ2

- Cadena con juntas tóricas de primera calidad que aúna calidad y durabilidad
- Fabricada en una aleación de acero con tratamiento térmico de alta tecnología
- Las juntas tóricas retienen el lubricante y repelen la gravilla
- El modelo 630 SRO dispone de orificios de aligeramiento
- Las cadenas 420 SRO/428 SROZ incluyen un eslabón de conexión con clip semi-presionado
- La cadena 630 SRO incluye un eslabón remachado
- La cadena SROZ2 incluye un eslabón remachado

CADENAS SERIE SRX2

- Proporciona un valor excelente a cualquier motocicleta de street
- Con orificios de aligeramiento, fricción reducida y diseño Quadra X-Ring para aumentar la vida útil de la cadena entre 1 1/2 y 2 veces en comparación con las cadenas de juntas tóricas estándar
- Incluyen eslabón de conexión con clip

CADENAS SERIE MVXZ2

- El diseño Quadra-X ring incrementa la vida útil de la cadena y reduce la fricción en hasta un 40% para garantizar el máximo rendimiento
- Dispone de la tecnología Zero Stretch Technology que elimina el estiramiento medible de la cadena durante los primeros 965,6 km (600 millas) de uso
- Con orificios de aligeramiento en las placas laterales y pines de gran diámetro
- Incluyen eslabón de conexión con clip

CADENAS SERIE RX

- Su diseño ha sido comprobado en incontables horas de ensayo y pruebas sobre el terreno
- La tecnología Zero Stretch Technology elimina el estiramiento medible que sufre la cadena durante los primeros 965,6 km (600 millas) de uso, acabando, así, con la necesidad de tener que realizar constantes ajustes en la cadena después del periodo de rodaje
- Incluido eslabón de conexión con clip semi-presionado

CADENAS SERIE ZVX3

- Los anillos NX mejoran la durabilidad en un 15% en comparación con los anillos QX
- Con retenes más estrechos que aligeran el peso y mejoran la firmeza
- Incluyen eslabón de conexión con clip

CADENAS SERIE DR2/DRZ2

- El modelo 530 DRZ2 ha sido diseñado en colaboración con Pierre Elliott de Diamond Powersports
- El modelo 530 DRZ2 dispone de la tecnología Zero Stretch Technology que elimina el estiramiento medible de la cadena durante los primeros 965,6 km (600 millas) de uso
- El modelo 530 DR2 está indicado para motocicletas sportsman y street para carreras Dragsters
- Incluido eslabón de conexión con clip semi-presionado

ESPECIFICACIONES DE CADENAS SIN RETENES PARA USO GENERAL

TIPO DE CADENA	RESISTENCIA A LA TRACCIÓN	CILINDRADA MÁXIMA STREET/DIRT	COLOR	TIPO DE ESLABÓN DE CONEXIÓN	COLOR DEL ESLABÓN DE CONEXIÓN
ESTÁNDAR					
420	1910 kg	80/80	Natural	Clip	Natural
428	1950 kg	100/80	Natural	Clip	Natural
530	3290 kg	350/NA	Natural	Clip	Natural
630	4890 kg	750/NA	Natural	Clip	Natural
DE GRAN RESISTENCIA					
420	1910 kg	80/80	Natural	Clip	Natural
428	2180 kg	125/80	Natural	Clip	Natural
520	3430 kg	350/250	Natural	Clip	Natural

ESPECIFICACIONES DE CADENAS PARA MOTOS STREET

TIPO DE CADENA	RESISTENCIA A LA TRACCIÓN	CILINDRADA MÁXIMA STREET/DIRT	COLOR	TIPO DE ESLABÓN DE CONEXIÓN	COLOR DEL ESLABÓN DE CONEXIÓN
MVXZ2					
520	4000 kg	1000/750	Dorado, rojo metalizado	Remache	Dorado, rojo metalizado
525	4180 kg	1000/NA	Dorado, rojo metalizado	Remache	Dorado, rojo metalizado
530	4180 kg	1100/NA	Dorado	Remache	Dorado
SRO/SROZ/SROZ2					
420 SRO	1910 kg	100/100	Natural	Clip semi-presionado	Natural
428 SROZ	2350 kg	250/200	Natural	Clip semi-presionado	Natural
520 SRO06	4000 kg	750/650	Bruto, dorado	-	-
520 SROZ2	4000 kg	750/650	Natural	Remache, clip semi-presionado	Natural
525 SROZ	4000 kg	750/650	Bruto, dorado	-	-
525 SROZ2	4000 kg	750/650	Dorado	Remache, clip semi-presionado	Dorado
530SROZ	4000 kg	1000/750	Bruto, dorado	-	-
530 SROZ2	4000 kg	900/750	Dorado	Remache, clip semi-presionado	Dorado
630 SRO	4500 kg	1000/NA	Natural	Remache, clip semi-presionado	Natural
SRX2					
520	4000 kg	650/650	Bruto, dorado, rojo, verde	Clip, remache, tornillo	Bruto, dorado, rojo, verde
525	4000 kg	1000/750	Bruto, dorado	Clip, remache, tornillo	Bruto, dorado
530	4000 kg	1000/750	Bruto, dorado	Clip, remache, tornillo	Bruto, dorado

CADENAS EK (CONT.)

ESPECIFICACIONES DE LAS CADENAS DE LA SERIE MOTOCROSS

TIPO DE CADENA	RESISTENCIA A LA TRACCIÓN (KG/LB)	ÍNDICE DE VIDA ÚTIL	PESO POR CADA 100 ESLABONES (KG/LB)	CILINDRADA MÁXIMA STREET/DIRT	CV MÁX.	COLOR	TIPO DE ESLABÓN DE CONEXIÓN
420 SH	2358 kg (5,200 lb)	400	1 kg (2,22 lb)	NA/100	30	Bruto, dorado	Clip
428 SHDR	2267 kg (5,000 lb)	400	1 kg (2,27 lb)	NA/200	40	Dorado	Clip

ESPECIFICACIONES DE CADENAS PARA MOTOS DEPORTIVAS EXTREME

TIPO DE CADENA	RESISTENCIA A LA TRACCIÓN	CILINDRADA MÁXIMA STREET/DIRT	COLOR	TIPO DE ESLABÓN DE CONEXIÓN	COLOR DEL ESLABÓN DE CONEXIÓN
ZVX3					
520	4180 kg	1200/NA	Dorado, cromado	Remache	Dorado, cromado
525	4580 kg	1300/NA	Dorado, cromado	Remache	Dorado, cromado
530	4890 kg	1400/NA	Dorado, cromado, verde, rojo, azul, amarillo, negro	Remache	Dorado, cromado, bruto, negro

ESPECIFICACIONES DE CADENAS PRO RACING

TIPO DE CADENA	RESISTENCIA A LA TRACCIÓN	CILINDRADA MÁXIMA STREET/DIRT	COLOR	TIPO DE ESLABÓN DE CONEXIÓN	COLOR DEL ESLABÓN DE CONEXIÓN
RX					
520	3730 kg	650/NA	Dorado, cromado	Clip	Dorado, cromado
530	4180 kg	750/NA	Dorado, cromado	Clip	Dorado, cromado
RXO					
520/SM	4000 kg	600/500	Dorado	Clip y remache	Dorado

ESPECIFICACIONES DE CADENAS DRAG RACE

TIPO DE CADENA	RESISTENCIA A LA TRACCIÓN	CV MÁX.	COLOR	TIPO DE ESLABÓN DE CONEXIÓN	COLOR DEL ESLABÓN DE CONEXIÓN
DR2/DRZ2					
530 DR2	4670 kg	250	Cromado	Clip y remache	Cromado
530 DRZ2	5110 kg	300	Cromado	Clip y remache	Cromado

CADENAS 420

ESLABONES	ESTÁNDAR	DE GRAN RESISTENCIA	SH (DORADA)	SRO
100	1220-0002	-	-	-
104	1220-0003	-	1222-0141	-
110	1220-0004	-	1222-0143	-
112	-	-	1222-0144	-
114	1220-0005	-	-	-
118	1220-0006	-	1222-0147	-
120	1220-0007	1221-0045	K420SH120[1]	K420SRO-120
120	-	-	K420SHG-120	-

ESLABONES	ESTÁNDAR	DE GRAN RESISTENCIA	SH (DORADA)	SRO
124	-	1221-0030	-	-
126	1220-0009	1221-0031	1222-0149	-
130	1220-0010	1221-0033	K420SH130[1]	-
130	-	-	1222-0151	-
132	1220-0011	1221-0046	-	K420SRO-132
134	1220-0081	1221-0034	-	-
136	1220-0082	1221-0035	1222-0153	-
140	1220-0083	1221-0036	-	-

[1] Acabado en bruto.

ESLABONES DE CONEXIÓN 420

DESCRIPCIÓN	ESTÁNDAR	DE GRAN RESISTENCIA	SRO	SH (DORADA)	SH (BRUTO)
Eslabón de clip	1225-0110	1225-0115	K18-5259	K18-5256	K185215

CADENAS 428

ESLABONES	ESTÁNDAR	DE GRAN RESISTENCIA	SROZ	SHDR (DORADA)
90	1220-0012	-	-	-
100	1220-0015	-	-	-
110	1220-0016	-	-	1222-0156
114	1220-0017	-	-	-
116	1220-0018	-	-	1222-0157
118	1220-0019	1221-0047	1222-0178	-
120	1220-0020	1221-0048	1222-0069	1222-0159
122	1220-0084	-	1222-0179	-
124	1220-0021	1221-0049	1222-0180	1222-0160

ESLABONES	ESTÁNDAR	DE GRAN RESISTENCIA	SROZ	SHDR (DORADA)
126	1220-0022	-	-	-
128	-	1221-0038	-	-
130	1220-0023	1221-0051	1222-0070	1222-0163
132	1220-0024	1221-0052	1222-0183	-
134	1220-0086	1221-0039	1222-0184	1222-0164
136	1220-0087	1221-0040	1222-0185	-
138	-	1221-0041	-	-
140	1220-0089	1221-0042	1222-0187	1222-0167

ESLABONES DE CONEXIÓN 428

DESCRIPCIÓN	ESTÁNDAR	DE GRAN RESISTENCIA	SROZ	SHDR
Eslabón de clip	1225-0111	1225-0116	1225-0030	1225-0600

CADENAS 520

ESLABONES	DE GRAN RESISTENCIA	SROZ2 (NATURAL)	SRX2 (NATURAL)	SRX2 (DORADO)	MVXZ2 (DORADO)	ZVX3	SRO6 (NATURAL)
82	-	-	-	-	-	-	1222-0580
84	-	-	-	-	-	-	1222-0581
86	-	-	-	-	-	-	1222-0582
88	-	-	-	-	-	-	1222-0583
90	1221-0053	-	1223-0637	-	-	-	-
92	-	-	-	-	-	-	1222-0584
94	-	1222-0342	1223-0639	-	-	-	1222-0585
96	-	-	-	-	-	-	1222-0586
98	-	1222-0353	-	-	-	-	1222-0587
100	1221-0054	1222-0340	1223-0622	1223-0784	1223-0758	-	1222-0588
100 (rojo)	-	-	-	1223-0746	-	-	-
102	-	-	-	-	-	-	1222-0589
104	-	-	-	-	-	-	1222-0590
106	-	1222-0357	1223-0625	1223-0798	-	-	1222-0591
108	-	1222-0352	-	-	-	-	1222-0592
110	1221-0055	1222-0368	1223-0627	1223-0794	1223-0797	-	1222-0593
112	1221-0056	1222-0351	1223-0628	1223-0793	1223-0769	-	1222-0594
114	1221-0057	1222-0367	1223-0629	1223-0789	1223-0751	-	1222-0595
116	1221-0058	1222-0349	1223-0630	1223-0785	1223-0774	-	1222-0596

CADENAS EK continúa en la siguiente página.

CADENAS EK (CONT.)

520 CADENAS (CONT.)

ESLABONES	DE GRAN RESISTENCIA	SROZ2 (NATURAL)	SRX2 (NATURAL)	SRX2 (DORADO)	MVXZ2 (DORADO)	ZVX3	SRO6 (NATURAL)
118	1221-0059	1222-0345	1223-0631	1223-0781	1223-0772	-	1222-0597
120	1221-0060	1222-0366	1223-0632	1223-0621	1223-0755	1223-0676	1222-0598
120 (rojo)	-	-	-	1223-0771	-	-	-
120 (verde)	-	-	-	1223-0744	-	-	-
120 (cromado)	-	-	-	-	-	1223-0678	-
120 (negro/dorado)	-	-	-	-	-	1223-1474	1222-0599
120 (azul metalizado)	-	-	-	-	-	1223-1478	-
120 (verde metalizado)	-	-	-	-	-	1223-1479	-
120 (naranja metalizado)	-	-	-	-	-	1223-1480	-
120 (morado metalizado)	-	-	-	-	-	1223-1481	-
120 (rojo metalizado)	-	-	-	-	-	1223-1483	-
130	-	-	1223-1506	1223-1505	-	-	1222-0600
130 (dorado)	-	-	-	-	-	-	1222-0601
150	-	-	1223-1504	1223-1503	-	-	-
150 (cromado)	-	-	-	-	-	1223-0679	-
150 (negro/dorado)	-	-	-	-	-	1223-1475	-
150 (azul metalizado)	-	-	-	-	-	1223-1477	-
150 (rojo metalizado)	-	-	-	-	-	1223-1482	-
160	-	-	1223-1502	-	-	-	-
160 (negro/dorado)	-	-	-	-	-	1223-1476	-

ESLABONES DE CONEXIÓN 520

DESCRIPCIÓN	DE GRAN RESISTENCIA	SROZ2 (NATURAL)	SRX2 (NATURAL)	SRX2 (DORADO)	MVXZ2 (DORADO)	ZVX3
Eslabón remachado	-	1225-0356	1225-0285	1225-0288	1225-0363	1225-0276
Eslabón remachado (rojo)	-	-	-	1225-0369	-	-
Eslabón remachado (verde)	-	-	-	1225-0368	-	-
Eslabón remachado (cromado)	-	-	-	-	-	1225-0275
Eslabón atornillado	-	-	1225-0583	1225-0365	1225-0584	1225-0582
Eslabón de clip	1225-0117	1225-0357	1225-0283	1225-0287	-	-
Eslabón con clip (cromado)	-	-	-	-	-	-

CADENAS 525

ESLABONES	SROZ (BRUTO)	SROZ2 (DORADO)	SRX2 (NATURAL)	SRX2 (DORADO)	MVXZ2 (DORADO)	ZVX3 (DORADO)
100	-	-	-	1223-0747	-	-
104	-	-	-	1223-0756	-	-
106	-	-	-	1223-0750	-	-
108	-	-	1223-0688	1223-0770	-	-
110	-	1222-0362	1223-0642	1223-0795	1223-0776	-
112	-	1222-0358	1223-0689	1223-0779	1223-0753	-
114	-	1222-0341	-	1223-0748	1223-0790	-
116	-	1222-0359	1223-0690	1223-0792	1223-0763	-
118	-	1222-0343	-	1223-0760	1223-0777	-
120	1222-0605	1222-0363	1223-0643	1223-1381	1223-0759	1223-0680
120 (rojo)	-	1222-0346	-	-	-	-
120 (dorado)	1222-0606	-	-	-	-	-
120 (negro/dorado)	-	-	-	-	-	1223-1484
120 (azul metalizado)	-	-	-	-	-	1223-1489
120 (verde metalizado)	-	-	-	-	-	1223-1490
120 (naranja metalizado)	-	-	-	-	-	1223-1491
120 (morado metalizado)	-	-	-	-	-	1223-1492
120 (rojo metalizado)	-	-	-	-	-	1223-1494
122	1222-0607	1222-0364	1223-0691	-	-	-
122 (dorado)	1222-0608	-	-	-	-	-
130	1222-0609	-	1223-0644	1223-0641	-	-
150	-	-	1223-1509	1223-1508	-	-
150 (negro/dorado)	-	-	-	-	-	1223-1485
150 (azul metalizado)	-	-	-	-	-	1223-1488
150 (rojo metalizado)	-	-	-	-	-	1223-1493
160	-	-	1223-1507	-	-	1223-1487
160 (negro/dorado)	-	-	-	-	-	1223-1486

ESLABONES DE CONEXIÓN 525

DESCRIPCIÓN	SROZ2	SRX2 (NATURAL)	SRX2 (DORADO)	MVXZ2 (DORADO)	ZVX3 (DORADO)
Eslabón remachado (acero)	1225-0371	1225-0284	1225-0270	1225-0359	1225-0278
Eslabón remachado (cromado)	-	-	-	-	1225-0277
Eslabón atornillado	-	1225-0580	1225-0364	1225-0581	1225-0579
Eslabón de clip	1225-0372	1225-0286	1225-0269	-	-

CADENAS 530

ESLABONES	ESTÁNDAR	SROZ (BRUTO)	SROZ2 (DORADO)	SRX2	SRX2 (DORADO)	MVXZ2 (DORADO)	ZVX3 (DORADO)
100	1220-0043	-	-	1223-0646	1223-0783	-	-
102	1220-0044	1222-0610	-	-	-	-	-
104	1220-0045	-	-	1223-0648	1223-0761	-	-
106	1220-0046	1222-0611	-	-	-	-	-
108	1220-0047	1222-0612	-	1223-0650	1223-0757	-	-
110	1220-0048	1222-0613	1222-0347	1223-0651	1222-0356	1223-0775	1223-0658
110 (dorado)	-	1222-0614	-	-	-	-	-
112	1220-0049	1222-0615	1222-0344	-	-	1223-0787	-
114	1220-0050	1222-0616	1222-0348	1223-0653	1223-0762	1223-0752	-

CADENAS EK (CONT.)

530 CADENAS (CONT.)

ESLABONES	ESTÁNDAR	SROZ (BRUTO)	SROZ2 (DORADO)	SRX2	SRX2 (DORADO)	MVXZ2 (DORADO)	ZVX3 (DORADO)
116	-	-	1222-0360	1223-0654	1223-0749	1223-0773	-
118	1220-0052	-	1222-0354	1223-0655	1223-0791	1223-0782	-
120	1220-0053	1222-0617	1222-0355	1223-0656	1223-0645	1223-0765	1223-0659
120 (dorado)	-	1222-0618	-	-	-	-	-
120 (azul metalizado)	-	-	-	-	-	-	1223-1496
120 (naranja metalizado)	-	-	-	-	-	-	1223-1497
120 (morado metalizado)	-	-	-	-	-	-	1223-1498
120 (rojo metalizado)	-	-	-	-	-	-	1223-1500
130	-	-	-	1223-0657	1223-1514	-	1223-0684
150	-	-	-	1223-1513	1223-1512	-	1223-0660
150 (cromado)	-	-	-	-	-	-	1223-0663
150 (negro/dorado)	-	-	-	-	-	-	1223-0693
150 (azul metalizado)	-	-	-	-	-	-	1223-1495
150 (rojo metalizado)	-	-	-	-	-	-	1223-1499
160	-	-	-	1223-1511	1223-1510	-	-

ESLABONES DE CONEXIÓN 530

DESCRIPCIÓN	ESTÁNDAR	SROZ2 (DORADO)	SRX2	SRX2 (DORADO)	MVXZ2 (DORADO)	ZVX3 (DORADO)
Eslabón remachado	-	1225-0366	1225-0281	1225-0272	1225-0370	1225-0282
Eslabón remachado (cromado)	-	-	-	-	-	1225-0273
Eslabón atornillado	-	-	1225-0577	1225-0360	1225-0578	-
Eslabón de clip	1225-0114	1225-0367	1225-0280	1225-0271	-	-

CADENAS DE COLORES 530 ZVX3

ESLABONES	COLOR	N.º ART.
110	Rojo	1223-0664
120	Negro	1223-0692
120	Cromado	1223-0662

ESLABONES	COLOR	N.º ART.
150	Cromado	1223-0663
150	Negro/dorado	1223-0693

ESLABONES DE CONEXIÓN 530 ZVX3

DESCRIPCIÓN	COLOR	N.º ART.
Eslabón remachado	Natural	1225-0282
Eslabón remachado	Negro	1225-0279

DESCRIPCIÓN	COLOR	N.º ART.
Eslabón remachado	Cromado	1225-0273
Eslabón atornillado	Dorado	1225-0576

CADENAS DRAG 530

ESLABONES	DR2 (CROMADO)	DRZ2 (CROMADO)
130	-	1221-0013
140	1221-0010	1221-0014

ESLABONES	DR2 (CROMADO)	DRZ2 (CROMADO)
150	1221-0011	1221-0015
160	1221-0012	1221-0016

ESLABONES DE CONEXIÓN DRAG 530

ESLABONES	N.º ART.	N.º ART.
Eslabón de clip	1225-0080	1225-0082

CADENAS 630

ESLABONES	ESTÁNDAR	SRO
92	-	K630SRO-92
96	-	K630SRO-96
100	-	K630SRO-100

ESLABONES	ESTÁNDAR	SRO
130	K630MS-130	-
140	K630MS-140	-

ESLABONES DE CONEXIÓN 630

DESCRIPCIÓN	ESTÁNDAR	SRO
Eslabón de clip	K18-5165	K185238

DESCRIPCIÓN	ESTÁNDAR	SRO
Eslabón remachado	K185210	-



CADENAS SIN RETENES SERIE SPRINT RACE

- Con pines de conexión cromo endurecidos para aumentar su resistencia
- Reducen la fricción e incrementan el rendimiento
- Incluyen eslabón de conexión con clip

CADENA SPRINT RACE CORTADA A MEDIDA

Nº DE ESLABONES	COLOR	N.º ART.
415 SHDR		
120	Dorado	1221-0001

Nº DE ESLABONES	COLOR	N.º ART.
415 SHDR (CONT.)		
Eslabón remachado	Dorado	1225-0025

ESPECIFICACIONES CADENAS SIN RETENES SERIE SPRINT RACE

TIPO DE CADENA	RESISTENCIA A LA TRACCIÓN	CILINDRADA MÁXIMA STREET/DIRT	COLOR	TIPO DE ESLABÓN DE CONEXIÓN	COLOR DEL ESLABÓN DE CONEXIÓN
415 SHDR	2086 kg	124/NA	Dorado	Clip y remache	Dorado

RENTHAL CHAIN

CADENA RR4 SRS ROAD RACE



- Con un paso de 520 desarrollado exclusivamente para aplicaciones en carreras de Superbike
- La tecnología de retén autorregulado (Self Regulating Seal - SRS) de Renthal permite incrementar la vida útil de la cadena en aplicaciones de carretera; aumenta la flexibilidad de la cadena para un funcionamiento más suave
- Con placas y pines en aleación de acero de alta calidad, casquillos y rodillos macizos, placas laterales granalladas y laterales dorados
- Preestirada para reducir la necesidad de realizar ajustes durante el rodaje
- Incluye unos guantes de látex para instalarla sin necesidad de mancharse
- Solo disponible con un paso de 520; resistencia a la tracción media de: RR4 SRS 520 36,5 kN (8206 lbs)
- Incluye eslabón de tipo remache

N.º ART.	Nº DE ESLABONES
520 RR4 SRS	
1223-0091	110
1223-0092	120

N.º ART.	Nº DE ESLABONES
520 RR4 SRS (CONT.)	
1223-0093	130

N.º ART.	Nº DE ESLABONES
ESLABÓN DE CONEXIÓN DE RECAMBIO	
1225-0088	Eslabón remachado

CADENA R4 SRS ROAD



- La tecnología de retén autorregulado (Self Regulating Seal - SRS) de Renthal permite incrementar la vida útil de esta cadena sellada, específicamente desarrollada, en aplicaciones de carretera; aumenta la flexibilidad de la cadena para un funcionamiento más suave
- Con placas y pines en aleación de acero de alta calidad, casquillos y rodillos macizos, placas laterales granalladas y laterales dorados
- Viene preestirada para reducir la necesidad de realizar ajustes durante el rodaje
- Incluye unos guantes de látex para instalarla sin necesidad de mancharse
- Incluye eslabón de tipo remache

520 R4 SRS

- Resistencia a la tracción media de 35,9 kN (8092 lb)
- Perfectas para motocicletas street de hasta 1000 cc

N.º ART.	Nº DE ESLABONES
520 R4 SRS	
1223-0082	110
1223-0083	120
1223-0084	130
ESLABÓN DE CONEXIÓN DE RECAMBIO	
1225-0085	Tipo remachado

525 R4 SRS

- Resistencia a la tracción media de 40,9 kN (9217 lb)
- Perfectas para motocicletas street de hasta 1300 cc

N.º ART.	Nº DE ESLABONES
525 R4 SRS	
1223-0085	110
1224-0194	112
1224-0192	114
1223-0086	120
1223-0087	130
ESLABÓN DE CONEXIÓN DE RECAMBIO	
1225-0086	Tipo remachado

530 R4 SRS

- Resistencia a la tracción media de 41,5 kN (9330 lb)
- Perfectas para motocicletas street de hasta 1300 cc

N.º ART.	Nº DE ESLABONES
530 R4 SRS	
1223-0088	110
1223-0089	120
1223-0090	130
ESLABÓN DE CONEXIÓN DE RECAMBIO	
1225-0087	Tipo remachado

CADENA 520 R3-3 SRS



- El sistema de retén autorregulado (Self Regulating Seal - SRS) de Renthal permite incrementar la vida útil de la cadena
- Viene preestirada para reducir la necesidad de realizar ajustes durante el rodaje
- El eslabón remachado dispone ahora de un extremo hueco, lo que facilita su instalación, ya que evita tener que utilizar una herramienta de remachado de aplastamiento cuádruple para instalarlo
- Con pines fabricados en una aleación de acero con alto contenido en carbono, casquillos y rodillos macizos, y placas y rodillos granallados para una mayor resistencia a la fatiga
- Paso de 520; resistencia a la tracción media de 34,8 kN (7820 lb)

N.º ART.	Nº DE ESLABONES
520 R3-3 SRS	
1223-1202	110
1223-1203	120
1223-1379	114

N.º ART.	Nº DE ESLABONES
520 R3-3 SRS (CONT.)	
1223-1380	130
ESLABÓN DE CONEXIÓN DE RECAMBIO	
1222-0454	Tipo remachado

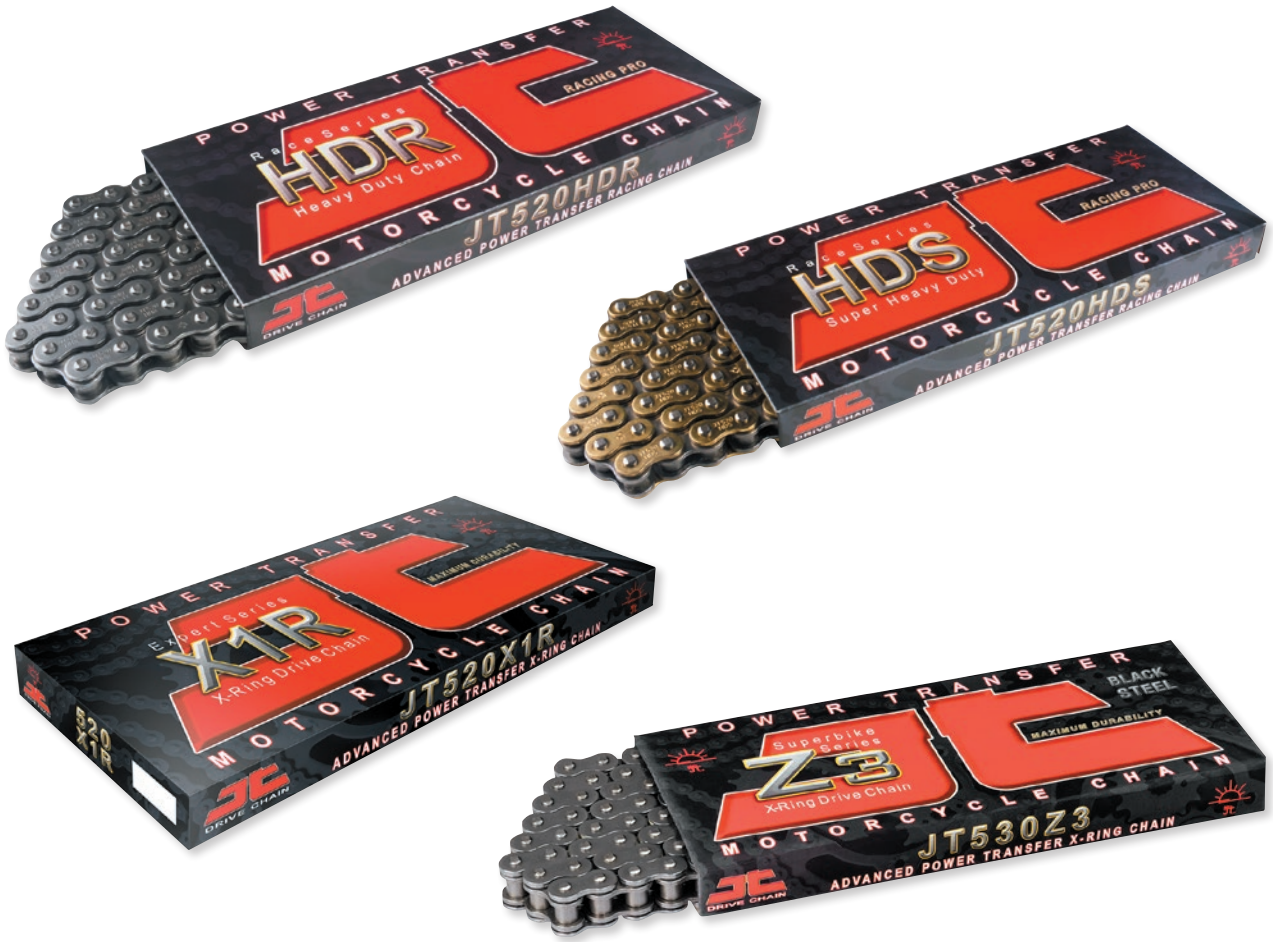

CADENAS DE TRANSMISIÓN JT

- JT Chains fabrica una completa gama de cadenas de primera calidad para motocicletas empleando para ello una tecnología de última generación y aleaciones especiales de acero de grado máximo
- Las especificaciones de las cadenas de transmisión de JT avanzadas cumplen o exceden las exigencias de las motocicletas más actuales de street, MX, enduro, offroad y ATV
- Completa gama de tipos de cadenas, desde cadenas para ciclomotores de 50 cc a cadenas para superbikes de 200+ bhp
- La tecnología de última generación aplicada a los materiales y a los procesos de producción garantiza un rendimiento, resistencia y durabilidad de primera categoría
- Especialmente diseñadas para competir con todos los tipos y marcas de cadenas de motocicletas en el mercado
- Mínimo peso y máxima resistencia
- Para consultar las diferentes aplicaciones, acceda al configurador de cadenas en la página www.partseurope.eu

CADENAS 420

ESLABONES	Nº ART. HDR (BRUTO)	ESLABONES	Nº ART. HDR (BRUTO)	ESLABONES	Nº ART. HDR (BRUTO)
98	**1220-0112**	114	**1220-0118**	128	**1220-0124**
100	**1220-0113**	116	**1220-0119**	130	**1220-0125**
104	**1220-0114**	120	**1220-0120**	132	**1220-0126**
108	**1220-0115**	122	**1220-0121**	134	**1220-0127**
110	**1220-0116**	124	**1220-0122**	140	**1220-0128**
112	**1220-0117**	126	**1220-0123**		

ESLABONES DE CONEXIÓN 420

DESCRIPCIÓN	Nº ART. HDR (NÍQUEL)
Eslabón de clip	**1225-0551**

CADENAS 428

ESLABONES	Nº ART. HDR (BRUTO)	Nº ART. X1R (BRUTO)	ESLABONES	Nº ART. HDR (BRUTO)	Nº ART. X1R (BRUTO)
100	**1220-0141**	-	124	**1220-0151**	**1223-0843**
104	**1220-0142**	-	126	**1220-0152**	-
108	**1220-0143**	-	128	**1220-0153**	**1223-0844**
110	**1220-0144**	-	130	**1220-0154**	-
112	**1220-0145**	-	132	**1220-0155**	-
114	**1220-0146**	-	134	**1220-0156**	**1223-0845**
116	**1220-0147**	-	136	**1220-0157**	-
118	**1220-0148**	-	140	**1220-0158**	-
120	**1220-0149**	-	142	**1220-0159**	**1223-0846**
122	**1220-0150**	-	146	**1220-0160**	-

ESLABONES DE CONEXIÓN 428

DESCRIPCIÓN	Nº ART. HDR (NÍQUEL)	Nº ART. X1R (NÍQUEL)
Eslabón de clip	**1225-0558**	**1225-0563**

CADENAS DE TRANSMISIÓN JT continúa en la página siguiente.

CADENAS DE TRANSMISIÓN JT (CONT.)

CADENAS 520

ESLABONES	Nº ART. HDR (BRUTO)	Nº ART. HDS (BRUTO)	Nº ART. HDR NN DE GRAN RESISTENCIA (SIN RETENES NÍQUEL)	X1R2 (NÍQUEL)	Nº ART. X1R3 (BRUTO)	X1R3 (NÍQUEL)	Nº ART. Z3 (BRUTO)
94	1220-0174	-	1221-0277	-	1223-1527	-	-
96	1220-0175	-	-	-	1223-1528	-	-
98	1220-0176	-	1221-0279	-	1223-1529	-	-
100	1220-0177	-	1221-0280	-	1223-1530	-	-
102	1220-0178	1220-0205	1221-0281	-	1223-1531	-	1223-1054
104	1220-0179	1220-0206	1221-0282	-	1223-1532	-	1223-1055
106	1220-0181	1220-0207	1221-0283	-	1223-1533	1223-1592	1223-1056
108	1220-0182	1220-0208	1221-0284	-	1223-1534	-	1223-1057
110	1220-0183	1220-0209	1221-0285	-	1223-1535	1223-1593	1223-1058
112	1220-0184	1220-0210	1221-0286	1223-1542	1223-1536	-	1223-1059
114	1220-0185	1220-0211	1221-0287	1223-1543	1223-1537	-	1223-1060
116	1220-0186	1220-0212	1221-0288	1223-1544	1223-1538	-	1223-1061
118	1220-0187	1220-0213	1221-0289	1223-1545	1223-1539	-	1223-1062
120	1220-0188	1220-0214	1221-0290	1223-1546	1223-1540	-	1223-1063
124	1220-0189	1220-0215	1221-0291	1223-1547	1223-1541	-	1223-1064

ESLABONES DE CONEXIÓN 520

DESCRIPCIÓN	N.º ART. HDS (NÍQUEL)	Nº ART. NN DE GRAN RESISTENCIA (SIN RETENES)	Nº ART. X1R (BRUTO)	X1R3 (NÍQUEL)	X1R3 (STEEL.)
Eslabón remachado	1225-0564	1225-0553	1225-0614	-	1225-0722
Eslabón de clip	1225-0565	1225-0554	-	1225-0627	1225-0723

CADENAS 525

ESLABONES	Nº ART. X1R3 (BRUTO)	Nº ART. Z3 (BRUTO)
104	1223-1548	-
106	-	1223-1065
108	1223-1549	1223-1066
110	1223-1550	1223-1067
112	1223-1551	1223-1068
114	1223-1552	1223-1069

ESLABONES	Nº ART. X1R3 (BRUTO)	Nº ART. Z3 (BRUTO)
116	1223-1553	1223-1070
118	1223-1554	1223-1071
120	1223-1555	1223-1072
122	1223-1556	1223-1073
124	1223-1557	-

ESLABONES DE CONEXIÓN 525

DESCRIPCIÓN DEL Nº ART.	Nº ART. X1R (NÍQUEL)	Nº ART. Z3 (NÍQUEL)	Nº ART. X1R3 (NÍQUEL)	N.º ART. X1R3 (ACERO)
Eslabón remachado	1225-0463	1225-0457	1225-0615	1225-0724
Eslabón de clip	1225-0464	-	-	-

CADENAS 530

ESLABONES	Nº ART. X1R (BRUTO)	Nº ART. Z3 (BRUTO)
94	1223-0494	-
96	1223-0495	-
100	1223-0497	-
102	1223-0498	-
104	1223-0499	1223-1075
106	1223-0500	1223-1076
108	1223-0501	1223-1077

ESLABONES	Nº ART. X1R (BRUTO)	Nº ART. Z3 (BRUTO)
110	1223-0502	1223-1078
112	1223-0503	1223-1079
114	1223-0504	1223-1080
116	1223-0505	1223-1081
118	1223-0506	1223-1082
120	1223-0507	1223-1083
122	1223-0508	1223-1084

ESLABONES DE CONEXIÓN 530

DESCRIPCIÓN	Nº ART. X1R (NÍQUEL)	Nº ART. Z3 (NÍQUEL)
Eslabón remachado	1225-0461	1225-0459

DESCRIPCIÓN	Nº ART. X1R (NÍQUEL)	Nº ART. Z3 (NÍQUEL)
Eslabón de clip	1225-0462	-

ESPECIFICACIONES DE CADENAS DE TRANSMISIÓN

TIPO	DIÁMETRO RODILLO	LONGITUD DE PIN	ESPESOR PLACA INTERNA	ESPESOR PLACA EXTERNA	PESO POR CADA 100 ESLABONES	RESISTENCIA A RESISTENCIA A LA TRACCIÓN	REMACHADO DE PIN	RETÉN X-RING
CADENA DE TRANSMISIÓN DE GRAN RESISTENCIA								
420HDR	7,77 mm	15,05 mm	1,6 mm	1,6 mm	0,74 kg	2000 kg (19,6 kN)	2	-
428HDR	8,50 mm	18,30 mm	2,0 mm	2,0 mm	0,97 kg	2500 kg (24,5 kN)	2	-
SERIE RACE - CADENA SUPER COMPETITION								
520HDR	10,16 mm	17,80 mm	2,0 mm	2,0 mm	1,46 kg	3700 kg (36,3 kN)	4	-
SERIE RACE - CADENA ULTIMATE COMPETITION								
520HDS	10,22 mm	18,60 mm	2,2 mm	2,2 mm	1,56 kg	4020 kg (39,4 kN)	4	-
SERIE EXPERT - CADENA DE TRANSMISIÓN DE GRAN RESISTENCIA CON X-RING								
428X1R	8,50 mm	20,80 mm	2,0 mm	2,0 mm	1,12 kg	2800 kg (27,5 kN)	4	Sí
520X1R2	10,22 mm	20,30 mm	2,0 mm	2,0 mm	1,67 kg	3900 kg (38,2 kN)	4	Sí
520 X1R3	10,22 mm	22,60	2,4 mm	2,2 mm	2,03 kg	4200 kg (41,2 kN)	4	Sí
525X1R	10,22 mm	22,60 mm	2,2 mm	2,2 mm	1,89 kg	4050 kg (39,7 kN)	4	Sí
530X1R	10,22 mm	24,90 mm	2,4 mm	2,4 mm	2,08 kg	4200 kg (41,2 kN)	4	Sí
SERIE EXPERT - CADENA DE TRANSMISIÓN DE MÁXIMA RESISTENCIA CON X-RING								
525Z1R	10,32 mm	23,70 mm	2,4 mm	2,6 mm	2,06 kg	4800 kg (47,1 kN)	4	Sí
530Z1R	10,32 mm	25,30 mm	2,4 mm	2,6 mm	2,15 kg	4800 kg (47,1 kN)	4	Sí

PARTS UNLIMITED



CADENA PARA MOTOCICLETA

- Cadena fiable de primera calidad a un precio imbatible
- Cadenas de longitud precortada embaladas individualmente con eslabón de conexión
- Los rollos de 7,6 m (25') incluyen cinco cajas y cinco eslabones de conexión
- La cadena de elevada resistencia a la tracción (H) está disponible para los modelos 428, 520 y 530

ESLABONES DE CONEXIÓN

TIPO DE CADENA	ESLABÓN DE CONEXIÓN
420STD	Clip
428H	Clip
428STD	Clip
520H	Clip
520SO	Clip

TIPO DE CADENA	ESLABÓN DE CONEXIÓN
520SOX	Clip
520STD	Clip
525MO	Remache
525MOX	Remache
530H	Clip

TIPO DE CADENA	ESLABÓN DE CONEXIÓN
530MO	Remache
530MOX	Remache
530STD	Clip

RESISTENCIA A LA TRACCIÓN

SERIE	RESISTENCIA A LA TRACCIÓN	CILINDRADA MÁX.
420	3950	80
428	4050	125
428H	5050	200
520	6600	250

SERIE	RESISTENCIA A LA TRACCIÓN	CILINDRADA MÁX.
520H	7450	250
530	6600	500
530H	7450	900

420 ESTÁNDAR – CORTADA A MEDIDA O ROLLO

N.º DE ESLABONES	N.º ART.	N.º DE ESLABONES	N.º ART.
82	T420-82	110	T420-110
96	T420-96	114	T420-114
100	T420-100	120	T420-120
102	T420-102	130	T420-130
104	T420-104	132	T420-132
106	T420-106		

DESCRIPCIÓN	N.º ART.
7,6 m (25')	T420-1
Eslabón de conexión con clip	T420-3

428 ESTÁNDAR – CORTADA A MEDIDA O ROLLO

N.º DE ESLABONES	N.º ART.	N.º DE ESLABONES	N.º ART.
86	T428-86	124	T428-124
92	T428-92	130	T428-130
100	T428-100	132	T428-132
102	T428-102	134	T428-134
110	T428-110	136	T428-136
112	T428-112	138	T428-138
118	T428-118	140	T428-140
120	T428-120		

DESCRIPCIÓN	N.º ART.
7,6 m (25')	T428-1
Eslabón de conexión con clip	T428-3

428H DE GRAN RESISTENCIA – CORTADA A MEDIDA O ROLLO

N.º DE ESLABONES	N.º ART.	N.º DE ESLABONES	N.º ART.
86	T428H-86	120	T428H-120
92	T428H-92	124	T428H-124
102	T428H-102	130	T428H-130
106	T428H-106	132	T428H-132
112	T428H-112	134	T428H-134
118	T428H-118		

DESCRIPCIÓN	N.º ART.
7,6 m (25')	T428H-1
Eslabón de conexión con clip	T428H-3

520 ESTÁNDAR – CORTADA A MEDIDA O ROLLO

N.º DE ESLABONES	N.º ART.	N.º DE ESLABONES	N.º ART.	N.º DE ESLABONES	N.º ART.
82	T520-82	100	T520-100	116	T520-116
84	T520-84	102	T520-102	118	T520-118
86	T520-86	104	T520-104	120	T520-120
88	T520-88	106	T520-106	122	T520-122
90	T520-90	108	T520-108	124	T520-124
92	T520-92	110	T520-110	128	T520-128
96	T520-96	112	T520-112	130	T520-130
98	T520-98	114	T520-114		

DESCRIPCIÓN	N.º ART.
7,6 m (25')	T520-1
Eslabón de conexión con clip	T520-3

520H DE GRAN RESISTENCIA – CORTADA A MEDIDA O ROLLO

N.º DE ESLABONES	N.º ART.	N.º DE ESLABONES	N.º ART.	N.º DE ESLABONES	N.º ART.	N.º DE ESLABONES	N.º ART.
82	T520H-82	96	T520H-96	110	T520H-110	122	T520H-122
84	T520H-84	100	T520H-100	112	T520H-112	124	T520H-124
86	T520H-86	102	T520H-102	114	T520H-114	126	T520H-126
88	T520H-88	104	T520H-104	116	T520H-116	128	T520H-128
90	T520H-90	106	T520H-106	118	T520H-118	130	T520H-130
92	T520H-92	108	T520H-108	120	T520H-120		

DESCRIPCIÓN	N.º ART.
7,6 m (25')	T520H-1
Eslabón de conexión con clip	T520H-3

530H DE GRAN RESISTENCIA – CORTADA A MEDIDA O ROLLO

N.º DE ESLABONES	N.º ART.	N.º DE ESLABONES	N.º ART.
100	T530H-100	110	T530H-110
102	T530H-102	112	T530H-112
104	T530H-104	120	T530H-120
106	T530H-106	130	T530H-130
108	T530H-108		

DESCRIPCIÓN	N.º ART.
7,6 m (25')	T530H-1
Eslabón de conexión con clip	T530H-3

530 ESTÁNDAR – CORTADA A MEDIDA O ROLLO

N.º DE ESLABONES	N.º ART.	N.º DE ESLABONES	N.º ART.
100	T530-100	110	T530-110
102	T530-102	112	T530-112
104	T530-104	120	T530-120
106	T530-106	130	T530-130

DESCRIPCIÓN	N.º ART.
7,6 m (25')	T530-1
Eslabón de conexión con clip	T530-3

PARTS UNLIMITED

CADENAS PARA MOTOCICLETA DE D.I.D

PU520PO, 525PO, 530PO

- Con remachado de pin, casquillos y rodillos macizos, y retenes O-ring
- Granalladas y pre-estiradas
- Recomendada para motocicletas equipadas originariamente con cadenas con juntas tóricas
- La cadena 520 incluye un eslabón de conexión con clip
- La cadena 525/530 incluye un eslabón remachado

PU520PX, 525PX, 530PX

- Proporciona una vida útil 1,5 veces superior a la de las cadenas con juntas tóricas y 12 veces superior a la de las cadenas estándar
- Reducida pérdida de fricción
- Con remachado de pin y casquillos y rodillos macizos
- Granalladas y pre-estiradas
- Calidad y durabilidad a un precio económico
- La cadena 520 incluye un eslabón de conexión con clip
- La cadena 525/530 incluye un eslabón remachado



CÓMO REALIZAR SU PEDIDO:

La cadena Pro Series está disponible precortada o en rollos de 7,5 m y 30,5 m (25 y 100 pies). Las cadenas precortadas vienen embaladas y etiquetadas, e incluyen un eslabón de conexión con clip. Tiene a su disposición eslabones de conexión de repuesto de tipo remachado o de tipo clip.

SERIE	CILINDRADA MÁXIMA	RESISTENCIA A LA TRACCIÓN
520PO	650	3629 kg (8,000 lb)
525PO	750	3810 kg (8,400 lb)
530PO	900	4128 kg (9,100 lb)

SERIE	CILINDRADA MÁXIMA	RESISTENCIA A LA TRACCIÓN
520PX	750	3855 kg (8,500 lb)
525PX	750	3991 kg (8,800 lb)
530PX	900	4128 kg (9,100 lb)

520PO - CORTADA A MEDIDA O ROLLO

N.º DE ESLABONES	N.º ART.	N.º DE ESLABONES	N.º ART.
82	**1222-0217**	104	**1222-0227**
84	**1222-0218**	106	**1222-0228**
86	**1222-0219**	108	**1222-0229**
88	**1222-0220**	110	**1222-0230**
90	**1222-0221**	112	**1222-0231**
92	**1222-0222**	114	**1222-0232**
96	**1222-0223**	116	**1222-0233**
98	**1222-0224**	118	**1222-0234**
100	**1222-0225**	120	**1222-0235**
102	**1222-0226**		

DESCRIPCIÓN	N.º ART.
7,5 m (25')	**1222-0216**
Eslabón de conexión con clip	**1225-0179**
Eslabón remachado	**1225-0180**

520PX - CORTADA A MEDIDA O ROLLO

N.º DE ESLABONES	N.º ART.	N.º DE ESLABONES	N.º ART.
82	**1223-0360**	108	**1223-0372**
86	**1223-0362**	110	**1223-0373**
90	**1223-0364**	112	**1223-0374**
92	**1223-0365**	114	**1223-0375**
94	**1223-0366**	116	**1223-0376**
98	**1223-0367**	118	**1223-0377**
100	**1223-0368**	120	**1223-0378**
104	**1223-0370**	130	**1223-0379**
106	**1223-0371**		

DESCRIPCIÓN	N.º ART.
30,5 m (100')	**1223-0358**
7,5 m (25')	**1223-0359**
Eslabón de conexión con clip	**1225-0185**
Eslabón remachado	**1225-0186**

525PO - CORTADA A MEDIDA O ROLLO

N.º DE ESLABONES	N.º ART.	N.º DE ESLABONES	N.º ART.
108	**1222-0238**	120	**1222-0240**
110	**1222-0239**		

DESCRIPCIÓN	N.º ART.
7,5 m (25')	**1222-0237**
Eslabón de conexión con clip	**1225-0181**
Eslabón remachado	**1225-0182**

525PX - CORTADA A MEDIDA O ROLLO

N.º DE ESLABONES	N.º ART.	N.º DE ESLABONES	N.º ART.
110	**1223-0382**	130	**1223-0384**
120	**1223-0383**		

DESCRIPCIÓN	N.º ART.
30,5 m (100')	**1223-0380**
7,5 m (25')	**1223-0381**
Eslabón de conexión con clip	**1225-0187**
Eslabón remachado	**1225-0188**

530PO - CORTADA A MEDIDA O ROLLO

N.º DE ESLABONES	N.º ART.	N.º DE ESLABONES	N.º ART.
100	**1222-0243**	114	**1222-0250**
102	**1222-0244**	116	**1222-0251**
104	**1222-0245**	118	**1222-0252**
106	**1222-0246**	120	**1222-0253**
108	**1222-0247**	130	**1222-0254**
110	**1222-0248**	150	**1222-0389**
112	**1222-0249**		

DESCRIPCIÓN	N.º ART.
30,5 m (100')	**1222-0241**
7,5 m (25')	**1222-0242**
Eslabón de conexión con clip	**1225-0183**
Eslabón remachado	**1225-0184**

530PX - CORTADA A MEDIDA O ROLLO

N.º DE ESLABONES	N.º ART.	N.º DE ESLABONES	N.º ART.
108	**1223-0391**	118	**1223-0396**
110	**1223-0392**	120	**1223-0397**
112	**1223-0393**	130	**1223-0398**
114	**1223-0394**	150	**1223-0847**
116	**1223-0395**		

DESCRIPCIÓN	N.º ART.
Eslabón de conexión con clip	**1225-0189**
Eslabón remachado	**1225-0190**

KITS DE REPARACIÓN

- Los kits de reparación para las cadenas estándar y para el modelo 428H incluyen un eslabón offset, un rodillo de eslabón y dos eslabones de conexión
- Los kits para los modelos 520H y 530H incluyen solo un rodillo de eslabón y dos eslabones de conexión



SERIE	KIT ACTUALIZACIÓN
420	**T420-4**
428	**T428-4**

SERIE	KIT ACTUALIZACIÓN
428H	**T428H-4**
520	**T520-4**

SERIE	KIT ACTUALIZACIÓN
520H	**T520H-4**
530	**T530-4**

SERIE	KIT ACTUALIZACIÓN
530H	**T530H-4**

MOOSE RACING

La cadena Moose Racing se fabrica a través de un contrato de exclusividad con uno de los principales proveedores europeos. Moose Racing se encuentra en constante desarrollo para garantizar mejores cadenas a precios competitivos. La tecnología FB, recientemente desarrollada, ya ha recibido la correspondiente homologación. Esta nueva tecnología continúa causando admiración y ya está generando beneficios en toda la gama de cadenas.

CADENA 520 FB



- Este modelo es el mejor de la serie; se trata de la cadena sellada más resistente y duradera de Moose Racing
- FB = fine blanking, un proceso de fabricación increíblemente preciso con el que se obtienen eslabones perfectamente cortados
- Las estrechas tolerancias permiten obtener una unión entre eslabón, pasador y casquillo precisa y resistente
- Gracias a la precisión en el corte y el uso de una aleación de acero más resistente, la cadena FB ofrece nuestro valor de resistencia a la tracción más alto, casi 3628 kg (8000 lb)
- Retenes especiales tratados químicamente para ofrecer más resistencia y reducir la fricción
- El tratamiento FB permite que las juntas tóricas sean impregnadas con grasa
- Las cadenas FB-Ring son más resistentes y duraderas que las X-Ring con menos fricción
- Eslabones y rodillos dorados, placas interiores, pasadores y casquillos plateados
- Eslabón de conexión tipo clip incluido
- Eslabones de conexión de repuesto disponibles

N.º DE ESLABONES	N.º ART.	N.º DE ESLABONES	N.º ART.	N.º DE ESLABONES	N.º ART.
100	**1222-0099**	114	**1222-0101**	120	**1222-0103**
110	**1222-0100**	116	**1222-0102**		

DESCRIPCIÓN	N.º ART.
JUNTA TÓRICA 520 FB	
Eslabón de conexión tipo clip de repuesto	**1225-0056**

CADENA PRO-MX RXP 520



- Cadena sin juntas tóricas.
- Diseñada específicamente para aplicaciones de competición de motocross
- Placas interiores revestidas de níquel ultra resistentes a la tracción
- Placas laterales con revestimiento dorado, resistentes a la corrosión y ultrarresistentes a la tracción
- Cadena engrasada de alto rendimiento
- Eslabón de conexión tipo clip incluido
- Eslabones de conexión de repuesto disponibles

Nº DE ESLABONES	N.º ART.	Nº DE ESLABONES	N.º ART.
96	**M574-00-96**	114	**M574-00-114**
100	**M574-00-100**	116	**M574-00-116**
110	**M574-00-110**	120	**M574-00-120**
112	**M574-00-112**		

DESCRIPCIÓN	N.º ART.
520 RXP PRO-MX	
Eslabón de conexión con clip de repuesto	**M574-00-01**



CADENA O-RING HPO 520

- Cadena O-ring
- Placas laterales de eslabón ultra resistentes a la tracción
- Placas laterales revestidas de níquel resistente a la corrosión
- Cadena lubricada por vacío con grasa de poliurea
- Casquillos macizos
- Eslabón de conexión tipo clip incluido
- Eslabones de conexión de repuesto disponibles

Nº DE ESLABONES	N.º ART.	Nº DE ESLABONES	N.º ART.
84	**M573-00-84**	110	**M573-00-110**
86	**M573-00-86**	112	**M573-00-112**
88	**M573-00-88**	114	**M573-00-114**
90	**M573-00-90**	116	**M573-00-116**
96	**M573-00-96**	120	**M573-00-120**
100	**M573-00-100**		

DESCRIPCIÓN	N.º ART.
520 JUNTA TÓRICA HPO	
Eslabón de conexión con clip	**M573-00-01**



CADENA PRO-MX RXP 420

- Cadena sin juntas tóricas
- Diseñada específicamente para minimotos de competición
- Cadena engrasada de alto rendimiento
- Placas interiores revestidas de níquel ultra resistentes a la tracción
- Placas laterales con revestimiento dorado, resistentes a la corrosión y ultrarresistentes a la tracción
- Rodillos macizos
- Eslabón de conexión tipo clip incluido
- Recomendada para aplicaciones entre 50 y 80 cc
- Eslabones de conexión de repuesto disponibles

N.º DE ESLABONES	N.º ART.	N.º DE ESLABONES	N.º ART.
90	**M576-00-90**	114	**M576-00-114**
96	**M576-00-96**	116	**M576-00-116**
100	**M576-00-100**	120	**M576-00-120**
110	**M576-00-110**	130	**M576-00-130**

DESCRIPCIÓN	N.º ART.
420 RXP PRO-MX	
Eslabón de conexión con clip	**M576-00-01**

CADENA PRO-MX RXP 428



- Cadena sin juntas tóricas
- Diseñada específicamente para minimotos de competición de alta potencia
- Cadena engrasada de alto rendimiento
- Placas interiores revestidas de níquel ultra resistentes a la tracción
- Placas laterales con revestimiento dorado, resistentes a la corrosión y ultrarresistentes a la tracción
- Rodillos macizos
- Eslabón de conexión tipo clip incluido.
- Recomendada para aplicaciones entre 80 y 125 cc
- Eslabones de conexión de repuesto disponibles

N.º DE ESLABONES	N.º ART.	N.º DE ESLABONES	N.º ART.
90	**M575-00-90**	114	**M575-00-114**
96	**M575-00-96**	116	**M575-00-116**
100	**M575-00-100**	120	**M575-00-120**
110	**M575-00-110**	130	**M575-00-130**

DESCRIPCIÓN	N.º ART.
428 RXP PRO-MX	
Eslabón de conexión con clip	**M575-00-01**

ESPECIFICACIONES DE LA CADENA MOOSE

NOTA: La resistencia a la tracción media NO es lo mismo que la resistencia a la tracción máxima que utilizan otros fabricantes. Resistencia a la tracción máxima = valor de la cadena más resistente que se haya comprobado. Resistencia a la tracción media = valor medio de la comprobación de 10 cadenas.

DESCRIPCIÓN	CC RECOMENDADA	RESISTENCIA A LA TRACCIÓN MEDIA
520 FB	450cc y superior	3600 kg (7937 lb)
520 HPO	350-450cc	3400 kg (7496 lb)
520 RXP Pro-MX	125-350cc	3302 kg (7280 lb)
428 RXP	80-125cc	2300 kg (5071 lb)
420 RXP	50-80cc	1999 kg (4409 lb)





CADENAS

CADENAS MXR

CADENAS WORKS 420 Y 428 PARA MOTOCROSS/OFF-ROAD RACING

- Placas laterales de color dorado intenso y placas internas de color dorado
- Presentan un diseño superresistente y ligero que garantiza un elevado rendimiento de conducción en motocicletas de mini offroad y motocross
- Utiliza un eslabón de conexión con clip
- La cadena 420 alcanza una resistencia a la tracción de 2268 kg (5000 lb), mientras que la cadena 428 tiene una resistencia a la tracción de aproximadamente 2631 kg (5800 lb)
- Sus rodillos y casquillos sin costuras contribuyen a aumentar la vida útil y la durabilidad de la cadena

SS520SSR

CADENA SELLADA 520 PARA MOTOCICLETA CON JUNTAS TÓRICAS

- Cadena con juntas tóricas duradera y de primera calidad recomendada para motocicletas de un máximo de 400cc
- Extremadamente robusta con una resistencia a la tracción de 3479 kg (7670 lb)
- Fabricada en una aleación especial de acero con tratamiento térmico que garantiza la mejor resistencia posible y la vida útil que se espera de los productos Sunstar
- Las juntas tóricas de Sunstar mantienen la cadena perfectamente lubricada, lo que provoca una menor fricción y una transferencia continua de la potencia
- Color opcional: bruto
- Utiliza un eslabón de conexión con clip





SS520RDG/525RDG/530RDG

CADENA PARA MOTOCICLETAS CON SELLADO DUALGUARD

- Cadena de primera calidad para motocicletas street con el sistema DG-ring (DualGuard) patentado por Sunstar
- Al contrario que en el diseño con un solo labio de sellado, si observamos la sección cruzada del anillo, se pueden apreciar dos labios de sellado y dos puntos de retención de lubricación a cada lado, lo que permite alcanzar un menor nivel de fricción y una mayor vida útil
- Es la opción ideal para disfrutar de una conducción de elevado rendimiento a un precio económico
- Disponible con un paso de cadena de 520, 525 y 530
- Color opcional: bruto
- Utiliza eslabones de conexión remachados

SS520RTG1/525RTG1/530RTG1

CADENA WORKS PARA MOTOCICLETAS CON SELLADO TRIPLEGUARD

- Utiliza el exclusivo sistema TG-ring (TripleGuard) de Sunstar, que se caracteriza por que el retén se sella con tres labios en cada lado, garantizando una óptima protección térmica y manteniendo la cadena lubricada en las condiciones más extremas
- La cadena 520RTG1 es la opción ideal para aquellas aplicaciones que se orientan al rendimiento de la conducción con un tamaño de cadena de 520
- Con una resistencia a la tracción de 4218 kg (9300 lb), la cadena 525RTG1 es la opción ideal para aquellas aplicaciones orientadas a las prestaciones/la competición con un tamaño de cadena de 525
- Con una resistencia a la tracción de 4491 kg (9900 lb), la cadena 530RTG1 es perfecta para motocicletas deportivas de gran cilindrada como la ZZR1400, la GSX1300R Hayabusa, y otros modelos
- Color opcional: dorado
- Utiliza eslabones de conexión remachados

ESPECIFICACIONES DE LA CADENA

MODELO DE CADENA	LONGITUDES POSIBLES	TIPO DE RETÉN	COLOR DE LA CADENA	DE CONEXIÓN	CC MÁX. STREET/ OFFROAD	PESO 100E (LB)	PESO 100E (KG)	LONGITUD DE PIN (MM)	GROSOR PLACA INTERNA	GROSOR PLACA EXTERNA	RESISTENCIA A LA TRACCIÓN MÁXIMA (LB)	RESISTENCIA A LA TRACCIÓN MÁXIMA (N)
420MXR	104-140	Ninguno	Dorado	Clip	50/150	1,76	0,79	15,70	1,80	1,45	4,980	22,152
428MXR	118-142	Ninguno	Dorado	Clip	150/150	2,13	0,97	17,60	1,80	1,80	5,780	25,710
520SSR	100-120	O-ring	Natural	Clip	400/400	3,36	1,52	19,90	2,00	2,00	7,670	34,117
520RDG	106-120	DualGuard	Natural	Remache	750/750	3,39	1,54	19,90	2,00	2,00	8,490	37,765
525RDG	100-124	DualGuard	Natural	Remache	900/750	4,30	1,95	22,85	2,40	2,30	8,820	39,233
530RDG	102-122	DualGuard	Natural	Remache	1000/750	4,47	2,03	24,90	2,40	2,30	9,480	42,169
520RTG1	98-120	TripleGuard	Dorado	Remache	1000/750	3,75	1,70	20,80	2,20	2,20	8,800	39,144
525RTG1	100-124	TripleGuard	Dorado	Remache	1000/750	4,30	1,95	22,85	2,40	2,30	9,300	41,368
530RTG1	106-120	TripleGuard	Dorado	Remache	1400/900	4,63	2,10	24,90	2,40	2,40	9,900	44,037

SUNSTAR EST. 1946

CADENAS (CONT.)

CADENAS 420

ESLABONES	420 MXR	ESLABONES	420 MXR	ESLABONES	420 MXR
104	1220-0359	118	1220-0363	130	1220-0367
110	1220-0360	120	1220-0364	140	1220-0368
112	1220-0361	124	1220-0365		
116	1220-0362	126	1222-0207		

DESCRIPCIÓN	N.º ART.
ESLABONES DE CONEXIÓN	
Eslabón de conexión de tipo clip	1225-0157

CADENAS 428

ESLABONES	428 MXR	ESLABONES	428 MXR	ESLABONES	428 MXR
118	1220-0369	126	1220-0373	134	1222-0208
120	1220-0370	128	1220-0374	136	1220-0378
122	1220-0371	130	1220-0375	140	1220-0379
124	1220-0372	132	1220-0376	142	1220-0380

DESCRIPCIÓN	N.º ART.
ESLABONES DE CONEXIÓN	
Eslabón de conexión de tipo clip	1225-0158

CADENAS 520

ESLABONES	520 SSR	520 RDG	520 RTG1	ESLABONES	520 SSR	520 RDG	520 RTG1
98	-	-	1223-0872	110	1222-0394	1223-0896	1223-0863
100	1222-0203	1223-0892	1223-0855	112	1222-0395	1223-0897	1223-0865
102	1222-0390	1223-0893	1223-0856	114	1222-0396	1222-0201	1223-0867
104	1222-0391	-	-	116	1222-0397	1223-0898	1222-0213
106	1222-0392	1223-0894	1223-0859	118	1222-0398	1223-0899	1223-0870
108	1222-0393	1223-0895	1223-0861	120	1222-0204	1222-0202	1222-0214

DESCRIPCIÓN	520 SSR	520 RDG	520 RTG1	DESCRIPCIÓN	520 SSR	520 RDG	520 RTG1
ESLABONES DE CONEXIÓN				**ESLABONES DE CONEXIÓN (CONT.)**			
Eslabón de conexión de tipo clip	1225-0155	-	-	Eslabón de conexión de tipo remache	1225-0398	1225-0153	1225-0160

CADENAS 525

ESLABONES	525 RDG	525 RTG1	ESLABONES	525 RDG	525 RTG1
96	-	1223-0884	112	1222-0199	1223-0878
100	1223-0900	1223-0873	114	1223-0905	1223-0879
102	-	1223-0874	116	1223-0906	1223-0880
104	1223-0901	-	118	1223-0907	1223-0881
106	1223-0902	1223-0875	120	1222-0200	1222-0293
108	1223-0903	1223-0876	122	1223-0908	1223-0882
110	1223-0904	1223-0877	124	1223-0909	1223-0883

DESCRIPCIÓN	525 RDG	525 RTG1
ESLABONES DE CONEXIÓN		
Eslabón de conexión de tipo remache	1225-0152	1225-0228

CADENAS 530

ESLABONES	530 RDG	530 RTG1	ESLABONES	530 RDG	530 RTG1
102	1223-0910	-	114	1223-0914	1223-0889
106	1223-0911	1223-0885	116	1223-0915	1222-0211
108	1223-0912	1223-0886	118	1223-0916	1223-0890
110	1222-0197	1223-0887	120	1222-0198	1222-0212
112	1223-0913	1223-0888	122	1223-0917	1223-0891

DESCRIPCIÓN	N.º ART.	N.º ART.
ESLABONES DE CONEXIÓN		
Eslabón de conexión de tipo remache	1225-0151	1225-0159

Motion Pro

KIT HERRAJE TENSADO DE CADENA

- Herraje tensado de cadena de recambio para la mayoría de aplicaciones de serie de motos de carretera y offroad
- Grado métrico 8,8 para una resistencia al desgaste y una durabilidad excepcional
- Acabado cincado durable para una máxima protección contra la corrosión
- El kit incluye el siguiente herraje de grado 8,8: dos tornillos M8x50 con cabeza hexagonal de 10 mm y dos tuercas de brida M8 con cabeza hexagonal de 12 mm



DESCRIPCIÓN	N.º ART.
Kit herraje tensado de cadena	2401-0855



CORREA DE TRANSMISIÓN G-FORCE C12

- La primera correa CVT con hilos de carbono para un estiramiento mínimo y una extraordinaria resistencia
- Los hilos de carbono están pegados a una goma que contiene fibra de aramida con una goma adhesiva especialmente formulada; el resultado es una resistencia a cargas laterales superior, lo que evita distorsiones de la correa y desgaste en los bordes
- Proporcionan una ganancia óptima en la transmisión de potencia y aceleraciones más rápidas, una respuesta superior al acelerador y unas más consistentes prestaciones en los cambios de velocidades

COMPATIBLE CON MODELO	N.º ART. GATES	SUSTITUYE Nº OEM	N°. ART.
CAN-AM			
Ryker 900 19	48C4289	Bombardier 422280652	**1142-0772**



CORREAS DE TRANSMISIÓN G-FORCE™ REDLINE™

- Diseñadas para soportar la rápida aceleración y las elevadas cargas de par variables de las plataformas de alto rendimiento de la próxima generación
- Fabricadas en un compuesto EE (elastomero-etileno) reforzado con fibras patentado por Gates®, para alcanzar una rigidez transversal y una resistencia térmica máximas
- Con una rigidez axial dinámica un 75% superior y unas pérdidas de velocidad un 50% inferiores en temperaturas de hasta 338 °F (170 °C)
- Su capa con hilos de aramida de gran resistencia y goma adhesiva especialmente formulada maximiza la aceleración, la resistencia a la carga y la vida útil
- El revestimiento de tela del dentado inferior redondeado permite un cambio de marchas suave y una mayor resistencia a la abrasión
- Fabricadas sin compuestos clorados para un menor impacto medioambiental

N.º ART.	N.º ART. GATES	SUSTITUYE Nº OEM
1142-0903	48R4289	Can-Am 417300571
1142-0904	49R4266	Can-Am 422280654

COMPATIBLE CON MODELO	N.º ART.
CAN-AM	
Ryker 600 19	**1142-0904**
Ryker 900 19	**1142-0903**

CORREAS DE TRANSMISIÓN TRASERAS

- Correas de transmisión dentadas
- Recambio directo del OEM
- Las dimensiones del Nº ART. 2302-0003 son 182 cm L x 38,1 mm An (71,65" x 1,5"); tiene 130 dientes y sustituye al Nº OEM 4WM-46241-00-00
- Las dimensiones del Nº ART. 2302-0004 son 182 cm L x 25,4 mm An (71,65" x 1"); tiene 130 dientes y sustituye al Nº OEM 5PX-46241-10-00

COMPATIBLE CON MODELO	N.º ART.
KAWASAKI	
LTD440/Z440 D1 80-83	**DS-197007**
EN450/454 LTD 85-90	**DS-197008**
YAMAHA	
XV1600 Road Star 99-03	**2302-0003**



COMPATIBLE CON MODELO	N.º ART.
YAMAHA (CONT.)	
XV1700PC Road Star Warrior 02-09	**2302-0004**
XV1700A Road Star/S 04-14	**2302-0004**
XV1700A Road Star Midnight/Silverado 04-14	**2302-0004**

CORREAS DE TRANSMISIÓN TRASERAS



- BDL ofrece ahora el material de carbono X3N de Gates en sus correas traseras
- La misma marca utilizada por Harley-Davidson desde1980 gracias a su fiabilidad
- Los dientes en las correas tienen una superficie lisa respetuosa con las poleas
- Superficie exterior de las correas Gates acanalada para flexibilidad
- Fiabilidad superior gracias a su estabilidad longitudinal superior e interdentado mejorado
- Resistencia superior a la humedad
- Resistencia a la tracción superior y construcción robusta

NOTA: No se otorga ninguna garantía expresa ni explícita.



1204-0231



1204-0233

COMPATIBLE CON MODELO	N.º ART.
VICTORY	
Boardwalk 13-15 (todos)	**1204-0231**
Cross Country 10-17 (todos)	**1204-0233**
Cross Country 8 Ball 15-16 (todos)	**1204-0233**
Cross Country Touring 13-17 (todos)	**1204-0233**
Cross Roads 8-Ball/Cross Roads Classic 14 (todos)	**1204-0233**
Cross Roads 10 (todos)	**1204-0233**
Cross Roads 12 (todos)	**1204-0233**
Cross Roads Classic /Hard-Ball 13 (todos)	**1204-0233**
Cross Roads Custom 11 (todos)	**1204-0233**
Gunner 15-17 (todos)	**1204-0231**
Hammer 8 Ball 10, 12-16 (todos)	**1204-0231**

COMPATIBLE CON MODELO	N.º ART.
VICTORY (CONT.)	
Hammer 09-12 (todos)	**1204-0231**
Highball 12-17 (todos)	**1204-0231**
Jackpot 08-16 (todos)	**1204-0231**
Judge 13-17 (todos)	**1204-0231**
Kingpin 08-12 (todos)	**1204-0231**
Magnum/Magnum X-1 15-17 (todos)	**1204-0233**
Vegas 8 Ball 08-17 (todos)	**1204-0231**
Vegas Low 08-09 (todos)	**1204-0231**
Vision 08-17 (todos)	**1204-0233**
Vision Ness 09-13	**1204-0233**

1231-0809



1231-0816

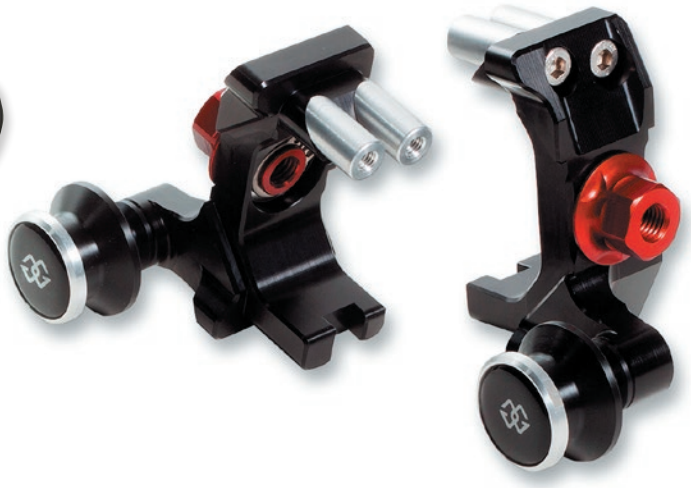

1231-0940



1231-0942



1231-0941



GILLES

BLOQUES-TENSORES DE CADENA AXB

- Exclusivo e innovador bloque-tensor de cadena
- Su tornillo especial permite ajustar el tensor en ambas direcciones
- Para un ajuste de cadena de alta precisión
- Configure la posición exacta con ayuda de la escala graduada
- Al aplicar la escala, se pueden compensar las tolerancias de serie
- Durante la instalación de la rueda trasera, el AXB se mantiene en el basculante
- Protege el eje contra la compresión y el esfuerzo de tensión
- Facilita la instalación de la rueda trasera
- En colores sólidos anodizados: negro, dorado o rojo
- Se fija con la tuerca del eje OEM

COMPATIBLE CON MODELO	Nº NEGRO	DORADO	N.º ROJO
APRILIA			
SMV 750 Dorsuduro 08-16	**1231-0655**	**1231-0657**	**1231-0656**
RSV4/APRC 09-14	**1231-0655**	**1231-0657**	**1231-0656**
RSV4 RR/RF 15-	**1231-0655**	**1231-0657**	**1231-0656**
Tuono V4R/APRC 11-14	**1231-0655**	**1231-0657**	**1231-0656**
Tuono V4 1100RR/Factory 15-	**1231-0655**	**1231-0657**	**1231-0656**
SMV 1200 Dorsoduro 11-	**1231-0655**	**1231-0657**	**1231-0656**
BMW			
S1000R 14-	**1231-0624**	**1231-0625**	-
S1000RR/HP4 09-	**1231-0624**	**1231-0625**	-
S1000XR 15-	**1231-0624**	**1231-0625**	-
DUCATI			
Scrambler Classic/Full Throttle/ Icon/Urban Enduro 15-	**1231-0809**[1]	-	-
Scrambler Sixty2/Flat Track Pro/ Independent 15-	**1231-0809**[1]	-	-
HONDA			
CBR600RR 05-16	-	**1231-0636**	**1231-0638**
CB650F 14-	**1231-0665**	-	-
CBR650F 14-	**1231-0665**	-	-
CBR1000RR/SP 04-16	-	**1231-0636**	**1231-0638**
CBR1000RR 17-	**1231-0985**	**1231-0986**	**1231-0987**
KAWASAKI			
ZX-6R 97-12	**1231-0639**	-	**1231-0642**
ZX-6R 636 13-16	**1231-0639**	-	**1231-0642**
ZX-6RR 03-06	**1231-0639**	-	**1231-0642**
ZX-9R 00-02	**1231-0639**	-	**1231-0642**
Z1000 03-06	**1231-0639**	-	**1231-0642**
ZX-10R 11-	**1231-0639**	-	**1231-0642**
ZX-12R 99-06	**1231-0639**	-	**1231-0642**
ZZR1400 06-17	**1231-0639**	-	**1231-0642**

COMPATIBLE CON MODELO	Nº NEGRO	DORADO	N.º ROJO
SUZUKI			
GSX-R 600 96-06	**1231-0620**	-	-
GSX-R 600 06-10	**1231-0616**	-	**1231-0619**
GSX-R 750 98-98	**1231-0620**	-	-
GSX-R 750 99	**1231-0616**	-	**1231-0619**
GSX-R 750 00-06	**1231-0620**	-	-
GSX-R 750 06-10	**1231-0616**	-	**1231-0619**
DL1000 V-Strom 02-13	**1231-0620**	-	-
DL1000 V-Strom 14-17	**1231-0616**	-	**1231-0619**
GSX-R 1000 01-04	**1231-0620**	-	-
GSX-R 1000 05-16	**1231-0616**	-	**1231-0619**
GSX-R 1000R 17-	**1231-0977**	**1231-0978**	-
GSX-S 1000/F 15-	**1231-0616**	-	**1231-0619**
TL1000R 98-02	**1231-0620**	-	-
TL1000S 97-01	**1231-0620**	-	-
GSF1250 Bandit/S 07-	**1231-0620**	-	-
GSX1300BK B-King/ABS 07-11	**1231-0616**	-	**1231-0619**
GSX1300R Hayabusa 99-16	**1231-0620**	-	-
TRIUMPH			
Daytona 675/R 06-	-	**1231-0664**	-
Street Triple 675/R 13-16	-	**1231-0664**	-
Tiger 800/XC 11-	-	**1231-0664**	-
YAMAHA			
MT-07 14-	**1231-0816**[1]	-	-
XSR700 15-	**1231-0816**[1]	-	-
FZ8/Fazer8/ABS 10-	**1231-0628**	-	-
MT-09 13-16	**1231-0632**	**1231-0633**	-
FZ1/Fazer/ABS 06-16	**1231-0628**	-	-
MT-10/MT-10 SP 16-	**1231-0940**	**1231-0942**	**1231-0941**
YZF-R1/SP 04-14	**1231-0628**	-	-
YZF-R1/R1M 15-	**1231-0694**	-	-

[1] Eje del basculante incluido.

Todos los nºs de artículo en MAGENTA son nuevos para 2021

GILLES


1231-0644


4101-0398


4101-0399

4101-0401

BLOQUES-TENSORES DE CADENA TCA

- Exclusivo e innovador bloque-tensor de cadena
- Ajuste de cadena de alta precisión por transmisión angular
- Configure la posición exacta con ayuda de la escala graduada
- Al aplicar la escala, se pueden compensar las tolerancias de serie
- La posición de la rueda trasera se puede leer en milímetros (mm)
- Protege el eje contra la compresión y el esfuerzo de tensión
- Facilita la instalación de la rueda trasera
- Anodizado duro en negro
- Los kits de caballetes traseros y los sets de tornillos para levantar la motocicleta están disponibles por separado
- Rodillos opcionales de protección para proteger el eje y el basculante disponibles por separado

COMPATIBLE CON MODELO	N.º ART.
BMW	
S1000R 14-	**1231-0644**
S1000RR 09-	**1231-0644**
S1000RR HP4 12-14	**1231-0644**
S1000XR 15-	**1231-0644**
HONDA	
CBR600RR 05-16	**1231-0645**
CBR1000RR/SP 04-16	**1231-0645**

COMPATIBLE CON MODELO	N.º ART.
KAWASAKI	
ZX-10R 11-	**1231-0646**
SUZUKI	
GSX-R 600 06-10	**1231-0647**
GSX-R 750 06-10	**1231-0647**
GSX-R 1000 05-16	**1231-0647**
GSX1300 B-King/ABS 07-	**1231-0647**

COMPATIBLE CON MODELO	N.º ART.
YAMAHA	
YZF-R6 06-16 (solo compatible con kits de caballetes traseros con Nº ART. 4101-0400 y 1231-0706)	**1231-0650**
FZ1/Fazer 06-	**1231-0649**
YZF-R1 04-14	**1231-0649**
YZF-R1/R1M 15-	**1231-0649**

ACCESORIOS PARA BLOQUES-TENSORES DE CADENA TCA

DESCRIPCIÓN	N.º ART.
Set de rodillos de protección	**4101-0398**
Kits caballetes traseros	**4101-0399**
Kits caballetes traseros para Nº ART. 1231-0650 y 1231-0699	**4101-0400**

DESCRIPCIÓN	N.º ART.
Set de tornillos de 10 mm para kits de caballetes traseros	**4101-0401**
Set de tornillos de 12 mm para kits de caballetes traseros	**4101-0402**
Set de tornillos de 20 mm para kits de caballetes traseros	**4101-0403**


1231-0651


1231-0652


1231-1032


1231-1469

PROTECTORES DE EJE TRASERO GTA

- Con el exclusivo y representativo diseño de Gilles Tooling para combinarlos con otras piezas de Gilles Tooling
- Su diseño 2-en-1 le permite actuar como protector de eje trasero y adaptador de caballete
- Reduce los daños provocados por los impactos en la zona del basculante y los ejes
- Su cuerpo de impacto está fabricado en un plástico especial que garantiza unas propiedades de patinado perfectas (resistente a los impactos y a la abrasión)
- Guiado extralargo en el interior para una mayor estabilidad
- Cuerpo rotante para facilitar su elevación
- Listo para fijar el caballete
- Para aplicaciones delanteras y traseras
- Fácil de montar
- Se venden por pares


1231-1463

COMPATIBLE CON MODELO	Nº DELANT.	Nº TRAS.
BMW		
RnineT 16-17	**1231-0832**	-
S1000R 14-17	**1231-0651**	**1231-0652**
S1000RR/HP4 09-17	**1231-0651**	**1231-0652**
DUCATI		
Scrambler 15-17	**1231-0813**	**1231-0814**
HONDA		
CBR1000RR SP 13-16	**1231-0989**	-
KAWASAKI		
Z900 RS 18-	**1231-1032**	-
KTM		
Duke 790/L ABS 18-20	**1231-1469**	-
Duke 890 R ABS 20	**1231-1469**	-

COMPATIBLE CON MODELO	Nº DELANT.	Nº TRAS.
KTM (CONT.)		
Super Duke 1290 GT ABS 16-20	**1231-1469**	-
Super Duke 1290 R ABS 14-19	**1231-1469**	-
SUZUKI		
GSX-R1000R 17-18	**1231-0976**	**1231-0975**
YAMAHA		
XTZ Tenere 700 19-20	**1231-1463**	-
MXT 850 Niken ABS 18-20	**1231-1463**	-
MXT 850 GT ABS 19-20	**1231-1463**	-
YZF-R1 15-17	**1231-0653**	**1231-0654**
MT-10 16-17	**1231-0653**	**1231-0654**
XJR 1300 07-16	**1231-1463**	-
XJR 1300 Racer 15-16	**1231-1463**	-

KIT DE GANCHO DE CABALLETE TRASERO

PARA KTM

- Suba su moto al caballete como en MotoGP
- Fabricado en aluminio anodizado negro
- Los ganchos se montan en la rosca del basculante con un tornillo de sujeción adicional



COMPATIBLE CON MODELO	N.º ART.
KTM	
Duke 790/L 18-20	**1303-0326**

COMPATIBLE CON MODELO	N.º ART.
KTM (CONT.)	
Duke 890R 20	**1303-0326**

Ruedas..... 1194
Kits Rodamientos & Retenes..... 1195-1207
Accesorios Rueda 1208-1212
Boquillas de Válvula & Tapones 1213-1215
Pesos para Equilibrado de Rueda 1215
Adhesivos & Cintas
Embellecedoras para Ruedas 1216



RUEDAS & ACCESORIOS



0201-2341



0201-2342



0201-2344



RUEDAS DE ALUMINIO FORJADO

- Incluye: juego de ruedas, rodamientos, casquillos, espaciadores
- Los discos de freno OEM se utilizan para todas las aplicaciones
- Con tecnología MotoGP y Moto2
- Fabricadas en aluminio de alto grado aeroespacial
- El forjado de alta presión a 30 000 toneladas se utiliza para mejorar aún más la estructura de grano; a continuación, se someten a un proceso de mecanizado CNC
- La carga de peso para las ruedas estáticas en la rueda delantera es de 295 kg; en la rueda trasera, es de 375 kg
- A la venta en sets; incluyen una rueda delantera (3,5 x 17) y una rueda trasera (6 x 17)

COMPATIBLE CON MODELO	COLOR	N.º ART.
APRILIA		
RSV Mille 04-08	Negro	0201-2341[1]
	Rojo	0201-2342[1]
RSV4 09-20	Negro	0201-2341[1]
	Rojo	0201-2342[1]
Dorsoduro 750 08-15	Negro	0201-2341[1]
	Rojo	0201-2342[1]
Shiver 07-10	Negro	0201-2341[1]
	Rojo	0201-2342[1]
Mana/Mana GT 08-14	Negro	0201-2341[1]
	Rojo	0201-2342[1]
Tuono 1000 02-10	Negro	0201-2341[1]
	Rojo	0201-2342[1]
Tuono V4 11-20	Negro	0201-2341[1]
	Rojo	0201-2342[1]
Dorsoduro 1200 11-15	Negro	0201-2341[1]
	Rojo	0201-2342[1]
BMW		
S1000R 14-20	Negro	0201-2343[2]
	Azul	0201-2344[2]

COMPATIBLE CON MODELO	COLOR	N.º ART.
BMW (CONT.)		
S1000RR (discos de freno originales) 09-18	Negro	0201-2343[2]
	Azul	0201-2344[2]
HP4 12-14	Negro	0201-2345[2]
	Azul	0201-2346[2]
KAWASAKI		
ZX-10R 06-10	Negro	0201-2347[2]
ZX-10R 16-20	Negro	0201-2373[2]
SUZUKI		
GSX-R1000RR 09-16	Negro	0201-2348[2]
	Azul	0201-2349[2]
GSX-R1000RR 17-20	Negro	0201-2350[2]
	Azul	0201-2351[2]
YAMAHA		
R1 15-20	Negro	0201-2352[2]
	Azul	0201-2353[2]

[1] Compatible con la corona y con el soporte de la corona originales.

[2] No funciona con el soporte de la corona o la corona original. Requiere una corona especial; consultar la siguiente tabla de coronas Sunstar.

DESCRIPCIÓN	N°. ART.
Corona trasera 520 36T ERG	1211-1751
Corona trasera 520 37T ERG	1211-1752
Corona trasera 520 38T ERG	1211-1753
Corona trasera 520 39T ERG	1211-1754
Corona trasera 520 40T ERG	1211-1755
Corona trasera 520 41T ERG	1211-1756
Corona trasera 520 42T ERG	1211-1757
Corona trasera 520 44T ERG	1211-1759
Corona trasera 520 45T ERG	1211-1760
Corona trasera 520 46T ERG	1211-1761
Corona trasera 520 47T ERG	1211-1762

DESCRIPCIÓN	N°. ART.
Corona trasera 520 48T ERG	1211-1763
Corona trasera 520 49T ERG	1211-1764
Corona trasera 520 50T ERG	1211-1765
Corona trasera 525 39T ERG	1211-1783
Corona trasera 525 40T ERG	1211-1784
Corona trasera 525 41T ERG	1211-1785
Corona trasera 525 43T ERG	1211-1787
Corona trasera 525 44T ERG	1211-1788
Corona trasera 525 45T ERG	1211-1789
Corona trasera 525 46T ERG	1211-1790
Corona trasera 525 47T ERG	1211-1791

ADVERTENCIA DE SEGURIDAD: AL CONFIGURAR SUS RUEDAS PERSONALIZADAS, LOS NEUMÁTICOS QUE USE PARA SU APLICACIÓN DEBEN TENER UN ÍNDICE DE CARGA Y UN CÓDIGO DE VELOCIDAD IGUAL O MAYOR QUE LOS NEUMÁTICOS INSTALADOS COMO EQUIPO ORIGINAL. CONSULTE LA DOCUMENTACIÓN Y/O EL SITIO WEB DEL FABRICANTE PARA INFORMACIÓN COMPLETA SOBRE LOS NEUMÁTICOS.

KITS RODAMIENTOS Y RETENES DE RUEDA

- Los rodamientos de alta velocidad están fabricados con un nivel de precisión ABEC 3
- Los retenes en goma de triple labio mantienen la grasa dentro y el agua y la suciedad fuera
- La grasa Chevron SRI 2 contiene inhibidores de la herrumbre y la oxidación (de -29 °C a 177 °C (de -20 °F a 350 °F))
- Retenes tipo TC de doble labio con muelles helicoidales toroidales de acero inoxidable



0215-0875



0215-0100

COMPATIBLE CON MODELO	N.º ART. RUEDA DELANTERA	N.º ART. RUEDA TRASERA
APRILIA		
RS250 98-04	0215-0624	-
Pegaso 650 97-00	0215-0026	-
Dorsoduro 750 08-16	0215-0875	0215-0637
SL 750 Shiver 08-16	0215-0875	0215-0637
Mana 850 07-14	0215-0875	0215-0637
Dorsoduro 900 18-19	0215-0875	-
Shiver 900-18	0215-0875	-
EVT Caponord 01-07	0215-0875	0215-0635
RSV Mille 00-03	0215-0875	0215-0637
RSV Tuono 02-05	0215-0875	0215-0637
RSV4 09-18 (todos)	0215-0875	0215-0637
RSVR 04-08	0215-0875	0215-0637
SL 1000 Falco 00-03	0215-0875	0215-0637
Tuono 1000 R 06-15	0215-0875	0215-0637
RST 1000 Futura 01-04	0215-0875	-
RSV4 APRC R 09-11	0215-0875	0215-0637
RSV4 Factory 09-11	0215-0875	0215-0637
Tuono 1100 V4/RR 16-20	0215-0875	0215-0637
Caponord 1200 14-17	0215-0875	-
Dorsoduro 1200 11-12	0215-0875	0215-0637
BMW		
G450X 07-10	0215-0873	0215-0873
R60/5/6/7 79-80	0215-0625	0215-0625
F650 Funduro, F650 ST 97-99	0215-0026	0215-0859
F650 GS/GS Dakar 00-07	0215-0870	0215-0856
F650 GS Twin 06-13	0215-0870	-
G650X Moto 06-07	0215-0056	-
G650 GS 08-15	0215-0870	0215-0856
G650X Challenge 06-07	0215-0874	-
G650X Country 06-08	0215-0874	-
R65 78-84	0215-0625	0215-0625
R65 85-87	0215-0625	-
F700GS 12-16	0215-0870	-
K75 85-95	0215-0624	-
R75 69-80	0215-0625	-
F800 GS 06-17	0215-0857	-
F800 GT 11-16	0215-0857	-
F800R 05-14	0215-0858	-
F800R 15-17	0215-0875	-
F800S 04-08	0215-0858	-
F800ST 04-13	0215-0858	-
R80/7 76-84	0215-0625	-
R80 85-87	0215-0625	-
R80GS 80-87, RT 82-84, ST 80-86	0215-0625	-
HP4 13-14	0215-0036	-
K100 LT 86-91, RS 84-89, RT 84-89	0215-0624	-
R100 78, R100/7 76-78	0215-0625	0215-0625
R100CS 80-84	0215-0625	0215-0625
R100GS 87-94, GS PD 87-95	0215-0624	-
R100RS 76-84	0215-0625	-
R100RS 87-92	0215-0624	-
R100R 91-95	0215-0624	-
R100RT 78-84	0215-0625	0215-0625
R100RT 85	0215-0625	-
R100RT 87-95	0215-0624	-
R100S 76-80	0215-0625	-
S1000RR 10-17	0215-0036	0215-1020
S1000R 14-17	0215-0036	0215-1020
S1000XR 15-19	0215-0875	0215-1020
S1000XR 18-19	0215-0875	-
R1100S 97-04	0215-0017	-
R1150R Rockster 02-05	0215-0017	-
R1150R 00-06	0215-0017	-
R1150RS 00-04	0215-0017	-
R1150RT 00-06	0215-0017	-

COMPATIBLE CON MODELO	N.º ART. RUEDA DELANTERA	N.º ART. RUEDA TRASERA
BMW (CONT.)		
HP2 Enduro 04-06	0215-0858	-
HP2 Megamoto 06-08	0215-0858	-
HP2 Sport 07-09	0215-0858	-
K1200 GT 01-02	0215-0858	-
K1200 GT 03-04	0215-0017	-
K1200 GT 05-06	0215-0036	-
K1200 LT 97-08	0215-0017	-
K1200 KLR 96-05	0215-0017	-
K1200R 04-08	0215-0036	-
K1200S 03-08	0215-0036	-
R Nine T 13-16	0215-0037	-
R1200GS 03-13	0215-0858	-
R1200GSW 13-15	0215-0857	-
R1200R 05-14	0215-0858	-
R1200R 15-16	0215-0857	-
R1200S 04-06	0215-0875	-
R1200RT 03-14	0215-0858	-
R1200ST 03-07	0215-0858	-
K1300GT 07-10	0215-0036	-
K1300R 07-12	0215-0036	-
K1300S 08-15	0215-0036	-
K1600GT/GTL 10-19	0215-0036	-
CAGIVA		
Raptor 650 01-06	0215-0624	-
Elephant 900 93-97	0215-0875	-
Gran Canyon 900 98-00	0215-0875	-
Navigator 1000 00-05	0215-0875	-
Raptor 1000 00-05	0215-0624	-
DUCATI		
Monster 620 02-06	0215-0624	0215-0867
Multistrada 620 06	0215-0624	0215-0867
Monster 695/696 07-14	0215-0624	0215-0867
748 00-03	0215-0624	-
750 Monster/Dark 00-02	0215-0624	-
750SS 00-02	0215-0624	-
Hypermotard 796 10-12	0215-0624	-
Monster 796 11	0215-0624	-
Monster 796 12-14	0215-0872	-
Monster 797 17-18	0215-0872	-
800 Monster 03-04	0215-0624	-
Monster S2R 800 05-07	0215-0624	-
SS 800 03-07, 800 Sport 03	0215-0624	-
Hypermotard 821/SP 13-15	0215-0872	-
Hyperstrada 821 13-15	0215-0872	-
Monster 821 821 15-19	0215-0872	-
848 08-13	0215-0872	-
848 Streetfighter 11-15	0215-0872	-
Panigale 899 14-15	0215-0872	-
900 Monster ie 00-01	0215-0624	-
900 Monster/Dark 02	0215-0624	0215-0867
900SS 00-02	0215-0624	-
MH900e 02	0215-0624	-
S4 Monster 916 01-03	0215-0624	-
ST4 916 00-05	0215-0624	0215-0867
Supersport 937 17-20	0215-0872	-
Hypermotard 939/SP 16-17	0215-0872	-
Hyperstrada 939 16	0215-0872	-
ST2 944 98-03	0215-0624	0215-0867
Hypermotard 950 19-20	0215-0872	-
Panigale 959/V2 16-19	0215-0872	-
Panigale 959 16-17	0215-0872	-
ST3 992 04-07	0215-0624	0215-0867
996 00-01	0215-0624	-
S4R Monster 996 04-09	0215-0624	-
998 02-04	0215-0624	-
999 03-06	0215-0624	-
1000 Monster 03-05	0215-0624	-

COMPATIBLE CON MODELO	N.º ART. RUEDA DELANTERA	N.º ART. RUEDA TRASERA
DUCATI (CONT.)		
1000S DS 05-06	0215-0872	-
1000 SS 03-06	0215-0624	-
GT 1000/Touring 07-10	0215-0872	0215-0867
M 1000 S 03-05	0215-0627	0215-0867
Monster S2R 1000 06-08	0215-0624	-
Multistrada 1000 03-06	0215-0624	-
Paul Smart 1000 06	0215-0872	0215-0867
Sport 1000/S 06-09	0215-0872	0215-0867
1198/R/S 09-11	0215-0872	-
Diavel 1098 11-14	0215-0872	-
Streetfighter/S 1098 10-12	0215-0872	-
1098/R/S 07-09	0215-0872	-
Diavel 1098 11-14	0215-0872	-
Monster 1100 08-10/12-13	0215-0872	-
Hypermotard 1100 08-12	0215-0872	-
Multistrada 1100 07-09	0215-0872	-
Panigale V4 1100 18-20	0215-0872	-
Streetfighter V4 1100 20	0215-0872	-
1198/R/S 09-11	0215-0872	-
Diavel/XDiavel 1198 11-20 (todos)	0215-0872	-
Panigale 1199/R/S 12-14	0215-0872	-
Multistrada 1200 10-14	0215-0872	-
Multistrada 1200 S 10-14	0215-0872	-
Monster 1200/R/S 14-20	0215-0872	-
Multistrada 1200/1260 10-20 (todos)	0215-0872	-
Panigale 1299/R/S 15-17	0215-0872	-
HONDA		
EZ90 91	0215-0021	-
CB125TT 90	0215-0044	-
VT125 Shadow 99-07	0215-0043	0215-0629
XL125 V Varadero 01-15	0215-0044	-
CB/CL160 65-69	0215-0134	0215-0833
CB/CL/CA175 68-73	0215-0134	0215-0833
CM185T 78-79	0215-0134	-
CB/CL200 74-75	0215-0134	0215-0833
CB/CL200 76	0215-0041	0215-0045
CM200T Twinstar 80-82	0215-0134	-
CB250 Nighthawk 91-97	0215-0134	-
CB250 Nighthawk 99-08	0215-0134	-
CBR250RR 11-13	0215-0043	-
CM250C 82-83	0215-0134	0215-0134
CMX250 85-16	0215-0044	0215-0629
CB300F/ABS 15-20	0215-0043	-
CB300R/ABS 19-20	0215-0043	-
CBR300R/ABS 15-2	0215-0043	-
CMX300/ABS 17-20	0215-0870	-
CB350F 72-74	0215-0041	0215-0632
CB350 68-72	0215-0134	0215-0632
CB350 73	0215-0041	0215-0632
CL350 Scrambler 68-73	0215-0134	0215-0632
CB360 74-77	0215-0041	0215-0632
CJ360T 76-77	0215-0134	0215-0632
CL360 Scrambler K-K1 76-77	0215-0134	0215-0632
CB400A 78	0215-0134	0215-0838
CB400F 75-77	0215-0041	0215-0632
CB400F 89-90	0215-0235	0215-0032
CB400T 78-79	0215-0134	0215-0838
CBR400 91	0215-0021	0215-0032
CB400T 80-81	0215-0134	0215-0837
CM400 79-81	0215-0134	0215-0838
CB450 68-69	0215-0085	0215-0633
CB450 70-74	0215-0041	0215-0633
CB450SC 82-86	0215-0134	0215-0032
CB450T 82	0215-0134	0215-0837
CBR400F 91-98	0215-0021	0215-0032
CL450 Scrambler 69-72	0215-0085	0215-0633

KITS RODAMIENTOS Y RETENES DE RUEDA continúa en la siguiente página.

ALL BALLS Racing

KITS RODAMIENTOS Y RETENES DE RUEDA (CONT.)

COMPATIBLE CON MODELO	N.º ART. RUEDA DELANTERA	N.º ART. RUEDA TRASERA
HONDA (CONT.)		
CM450A 83	0215-0134	0215-0032
CM450A/C 82	0215-0134	0215-0837
CM450E 82-83	0215-0134	0215-0838
CMX450C 86-87	0215-0044	0215-0822
CB500 71-76	0215-0041	0215-0633
CB500T 75-76	0215-0041	0215-0633
CBF500 04-07	0215-0860	-
CMX500/ABS 17-20	0215-0870	-
CX500 78	0215-0134	0215-0085
CX500C 81-82	0215-0134	-
CX500D 79-81	0215-0134	0215-0085
CX500TC Turbo 82	0215-0044	-
FT500 Ascot 82-83	0215-0134	0215-0832
GB500 89-90	0215-0134	0215-0822
GL500 Silver Wing 81-82	0215-0041	0215-0085
VF500C 84-85	0215-0044	0215-0032
VF500F 84-86	0215-0044	0215-0032
VT500C 85-86	0215-0044	0215-0029
VT500C, VT500FT 83-84	0215-0044	0215-0029
CB550F/K 74-78	0215-0041	0215-0633
CB550SC 83	0215-0044	0215-0085
CB600F Hornet 98-01	0215-0235	-
CB600F Hornet 04-06	0215-0860	-
CB600F Hornet 07-10	0215-0860	0215-0031
CBF600 04-10	0215-0860	0215-0031
CBR600F 87-90	0215-0021	0215-0032
CBR600F2 91-94	0215-0021	0215-0025
CBR600F3 95-96	0215-0235	0215-0024
CBR600F3 97-98	0215-0235	0215-0031
CBR600F4 99-00	0215-0056	0215-0031
CBR600F4 01-06	0215-0860	0215-0865
CBR600RR 03-06	0215-0861	0215-0146
CBR600RR 07-20	0215-0876	0215-0851
VT600/C/CD/ CD2 Shadow 88-07	0215-0021	0215-0032
CB650 79-82	0215-0041	0215-0054
CB650 83-85	0215-0044	0215-0045
CBR650F 14-18	0215-0056	0215-0031
CBR650R/ABS 19-20	0215-0056	0215-0031
CX650 83	0215-0044	0215-0045
CX650T Turbo 83	0215-0044	-
GL650 83	0215-0044	0215-0045
NT650/GT 88-91	0215-0021	-
NT650 98-05	-	0215-0017
NTV650 92-96	0215-0021	-
CB700SC Nighthawk S 84-86	0215-0044	0215-0030
CTX700 14-18	0215-0056	-
NC700D 16	0215-0056	-
NC700X/J 12-16	0215-0056	-
NC750X/XD 18-20	0215-0056	-
NSA700 DN01 08-09	0215-0056	-
NT700 06-08	-	0215-0017
NT700V 10-11	-	0215-0017
VF700C 85-87	0215-0044	0215-0030
VF700C, VF700S 84	0215-0044	0215-0045
VF700F 84-85	0215-0044	0215-0091
VF700S 85	0215-0044	0215-0045
VFR700 Interceptor 86-87	0215-0021	0215-0088
VT700 84-85	0215-0044	0215-0045
VT700 86-87	0215-0044	0215-0030
CB750 C, CB750K 750 Four 80-82	0215-0041	0215-0054
CB750 Nighthawk 91-02	0215-0021	0215-0032
CB750A , CB750K1-K5 750 Four 76-78	0215-0041	0215-0054
CB750F Super Sport 76-82	0215-0041	0215-0052
CB750K 750 Four, CB750L 79	0215-0041	0215-0054
CB750K1-K5 750 Four 69-75	0215-0041	0215-0054
CB750SC 82-83	0215-0044	0215-0054
CBX750 94-01	0215-0044	0215-0030
NC750X/XD 18	0215-0056	-
RVF750R 93-94	0215-0235	0215-0018
VF750C 82-83	0215-0044	0215-0045
VF750C 88	0215-0044	0215-0030
VF750C 94	0215-0021	0215-0088
VF750C, VF750CD 95-96	0215-0019	0215-0088
VF750C 97	0215-0021	0215-0088
VF750C2 97	0215-0057	0215-0088

COMPATIBLE CON MODELO	N.º ART. RUEDA DELANTERA	N.º ART. RUEDA TRASERA
HONDA (CONT.)		
VF750C, VF750C2 98-02	0215-0057	0215-0088
VF750F 83-84	0215-0044	0215-0091
VF750S Sabre 82-83	0215-0044	0215-0045
VFR750F 86	0215-0021	0215-0088
VFR750F 90-97	0215-0021	-
VFR750R 90-97	0215-0235	-
VT750C 83	0215-0044	0215-0045
VT750C 98-03	0215-0057	0215-0024
VT750C 04-19	0215-0056	0215-0017
VT750CA 04-14	0215-0056	0215-0017
VT750C2 07-20	0215-0056	0215-0017
VT750CS 18-20	0215-0056	0215-0017
VT750DC/DCA 01-07	0215-0057	0215-0024
VT750RS 10-13	0215-0056	0215-0024
PC800 Pacific Coast 89-90/94-98	0215-0021	-
VFR800 Interceptor 98-15	0215-0056	-
VT800 Shadow 88	0215-0044	-
CB900C 80-82	0215-0041	0215-0033
CB900F 81-82	0215-0041	0215-0052
CB919 02	0215-0862	0215-0031
CB919 03-07	0215-0860	0215-0031
CBR900RR 93-94	-	0215-0024
CBR900RR 95	0215-0235	0215-0024
CBR900RR 96-97	0215-0235	0215-0031
CBR900RR 98-99	0215-0056	0215-0031
CBR929RR 00-01	0215-0055	0215-0864
CBR954RR 02-03	0215-0055	0215-0864
CB1000 94-95	0215-0021	0215-0091
CB1000C 83	0215-0044	0215-0034
CB1000R 06-15	0215-0860	-
CB1000R ABS 18-20	0215-0055	-
CBF1000 06-12	0215-0860	0215-0031
CBR1000F 87-88	0215-0021	0215-0088
CBR1000F 90-91/93-96	0215-0235	0215-0091
CBR1000RR 04-07	0215-0055	0215-0146
CBR1000RR/ABS 08-19, CBR1000S1 18-19	0215-0055	-
CRF1000L Africa Twin 16-19	0215-0235	0215-0031
RC51 00-06	0215-0861	0215-0864
GL1000 Gold Wing, GL1000L 75-76	0215-0041	0215-0033
GL1000 Gold Wing 77-79	0215-0041	0215-0033
VF1000F 84	0215-0044	0215-0088
VF1000R 85-86	0215-0044	-
VTR1000F Super Hawk 98-05	-	0215-0031
XL1000 Varadero 99-11	0215-0056	0215-0088
CB1100F Super Sport 83	0215-0044	0215-0091
CBR1100XX 97-98	0215-0235	0215-0091
CBR1100XX 99-03	0215-0056	0215-0091
CBX 79-82	0215-0041	0215-0052
CRF1100F Africa Twin 20	-	0215-0031
GL1100, GL1100A, GL1100I 80-82	0215-0041	0215-0033
GL1100, GL1100A, GL1100I 83	0215-0044	0215-0034
ST1100, ST1100A 91-96	0215-0021	0215-0017
ST1100A 97-02	0215-0057	0215-0017
VF1100C/S 83-86	0215-0044	0215-0034
VFR1200 10-14	0215-0149	-
VFR1200X 12	0215-0056	-
VT1100C 87-97	0215-0021	0215-0030
VT1100C 98-07	0215-0057	0215-0030
VT1100C2 95-97	0215-0021	0215-0017
VT1100C2 98-07	0215-0057	0215-0017
VT1100C3 98-02	0215-0056	0215-0017
GL1200 Gold Wing 84-87	0215-0044	0215-0034
CB1300 03-07	0215-0860	-
ST1300 03-18	0215-0149	0215-0141
VTX1300C/R/S 03-09	0215-0092	0215-0093
VTX1300C/CX/CR/ CS/CT 10-20	0215-0092	0215-0863
GL1500 88-89	0215-0021	0215-0017
GL1500, GL1500S, GL1500SE 90	0215-0021	0215-0017
GL1500A, GL1500I, GL1500S, GL1500SE 91	0215-0021	0215-0017
GL1500A, GL1500I, GL1500SE 92-96	0215-0021	0215-0017

COMPATIBLE CON MODELO	N.º ART. RUEDA DELANTERA	N.º ART. RUEDA TRASERA
HONDA (CONT.)		
GL1500A, GL1500C/CT, GL1500SE 97	0215-0021	0215-0017
GL1500A, GL1500SE 98	0215-0021	0215-0017
GL1500C, GL1500CT 98-00	0215-0057	0215-0017
GL1500CF, GL1500CT 99-00	0215-0057	0215-0017
GL1500CF 01	0215-0057	0215-0017
GL1800 Gold Wing 01-17	0215-0058	-
VTX1800C/F/R/S 02-08	0215-0092	0215-0093
HUSQVARNA		
Svartpilen 701 19-20	0215-0871	-
Vitpilen 701 18-19	0215-0871	-
Vitpilen 701 20	0215-0871	0215-0878
HYOSUNG		
GT250	0215-0831	-
GV250	0215-0831	-
GT650	0215-0831	-
GV650	0215-0831	-
ST7	0215-0831	0215-0822
KAWASAKI		
Z125 Pro 17-20	0215-1027	-
EL250 88-94	-	0215-0087
EX250 Ninja 86-07	-	0215-0087
EX250 Ninja 08-12	0215-0236	0215-0087
EX300 Ninja 13-17	0215-0236	0215-0087
Versys X 300 18-20	0215-0236	0215-0087
EX305B1GP 83	-	0215-0087
KZ305 81-82	0215-0042	0215-0089
KZ305 87-88	0215-0042	0215-0089
KH400 74-75	-	0215-0826
KH400 76-78	0215-0026	0215-0826
KZ400 74	-	0215-0089
KZ400A 77-78	0215-0043	0215-0089
KZ400B 78-79	0215-0028	0215-0089
KZ400C 78	-	0215-0089
KZ400D 75-77	0215-0042	0215-0089
KZ400H1 79	-	0215-0089
KZ400S 75-77	-	0215-0089
S2/Mach II 72-73	-	0215-0827
ZRX400 89-03	0215-0060	0215-0059
KZ440A/B 80-83	0215-0043	0215-0089
KZ440D 80-81	0215-0042	0215-0089
KZ440D, KZ440G1 82	0215-0042	0215-0089
EN450 85-90	0215-0042	0215-0089
EN500 Vulcan/LTD 90-09	0215-0042	0215-0089
ER-5 97-06	-	0215-0087
EX500 Ninja 87-93	-	0215-0089
EX500 Ninja 94-09	-	0215-0087
KH500 69-72	0215-0833	0215-0845
KH500 73-74	0215-0870	0215-0845
KZ550A 80-83	0215-0042	0215-0136
KZ550C 80	0215-0042	0215-0090
KZ550C 81-83	0215-0042	0215-0090
KZ550D 81	0215-0042	0215-0090
KZ550F 83-84	0215-0042	0215-0045
KZ550M 83	0215-0042	0215-0045
ZR550 90-93	0215-0042	0215-0089
ZX550 GPZ 84-86	0215-0042	0215-0087
ZL600A 86-87	0215-0042	0215-0045
ZL600B 96-97	-	0215-0045
ZX600 ZZR 03-04	0215-0060	0215-0059
ZX600 ZZR 05-08	0215-0036	0215-0022
ZX600A 85-86	0215-0042	0215-0089
ZX600A, ZX600B 87	0215-0042	0215-0089
ZX600C 88-97	0215-0042	0215-0089
ZX600D ZX-6 90-93	0215-0086	0215-0089
ZX600E ZX-6 93-94	0215-0060	0215-0059
ZX600E ZX-6 98-02	0215-0060	0215-0059
ZX600E/F ZX-6 95-97	0215-0057	0215-0059
ZX-6R 98-99	0215-0036	0215-0022
ZX-6R 00-02	0215-0036	0215-0022
ZX-6R/ZX6-RR 03-20	0215-0036	0215-0022
EJ650 00	0215-0236	0215-0089
EJ650 01-02	0215-0821	0215-0089
EN650 Vulcan S 15-20	0215-0060	0215-0059
ER-6N 09-10	0215-0060	0215-0059

ALL BALLS Racing

KITS RODAMIENTOS Y RETENES DE RUEDA (CONT.)

COMPATIBLE CON MODELO	N.º ART. RUEDA DELANTERA	N.º ART. RUEDA TRASERA
KAWASAKI (CONT.)		
EX650 Ninja 650R 06-20	0215-0060	0215-0059
KLE650 Versys 08-20	0215-0060	0215-0059
KZ650B 77-79	0215-0028	0215-0136
KZ650C 77-79	0215-0028	-
KZ650D 78-79	0215-0028	0215-0829
KZ650E1 LTD 80	0215-0028	0215-0090
KZ650H 81-83	0215-0042	0215-0090
Z650 17-20	0215-0060	0215-0059
KZ700 84	0215-0042	0215-0090
VN700 Vulcan 85	0215-0042	0215-0045
ZN700 84-85	0215-0042	0215-0834
H2 72-75	0215-0870	0215-0830
KZ750B 76-79	0215-0028	0215-0040
KZ750E, KZ750H LTD 80-81	0215-0042	0215-0090
KZ750E, KZ750H LTD, KZ750M, KZ750R1GP 82	0215-0042	0215-0090
KZ750E, KZ750H LTD, KZ750K, KZ750L LTD 83	0215-0042	0215-0090
KZ750F1LTD, KZ750N 83	0215-0042	0215-0834
KZ750G1LTD 80	0215-0028	0215-0830
KZ750K 84	0215-0042	0215-0090
KZ750N 82	0215-0042	0215-0834
VN750 Vulcan 86-06	0215-0042	0215-0045
Z750 04-06	-	0215-0059
Z750 11-12	0215-0060	0215-0059
ZR750C 91-93	0215-0086	0215-0089
ZR750F2 00	0215-0086	0215-0059
ZR750H1 01	0215-0086	0215-0059
ZR750 ZR-7S 02-03	0215-0086	0215-0059
ZR750 Z750S 05-06	-	0215-0059
ZX750A GPZ 83	0215-0042	0215-0090
ZX750A GPZ, ZX750E 84-85	0215-0042	0215-0090
ZX750F Ninja 750R 87-89	0215-0042	0215-0631
ZX750F Ninja ZX7 90	0215-0042	0215-0631
ZX750H Ninja ZX7 89-90	-	0215-0828
ZX750J Ninja ZX7, ZX750K Ninja ZX7R 91-92	0215-0084	0215-0022
ZX750L Ninja ZX7, ZX750M Ninja ZX7R 93-94	0215-0084	0215-0022
ZX750L Ninja ZX7 95	0215-0084	0215-0022
ZX750N Ninja ZX7RR, ZX750P Ninja ZX7R 96	0215-0084	0215-0022
ZX750N Ninja ZX7R, ZX750P Ninja ZX7R 97	0215-0084	0215-0022
ZX750P Ninja ZX7R 98-03	0215-0084	0215-0022
VN800A Vulcan 95-05	0215-0138	0215-0139
VN800B 96-05	0215-0060	0215-0139
VN800C Vulcan 99-00	0215-0060	0215-0089
VN800E Vulcan 01-06	0215-0060	0215-0089
W800 05	-	0215-0089
W800 20	0215-0821	-
Z800 16	0215-0060	0215-0059
KZ900 76-77	0215-0028	0215-0830
VN900 Vulcan 06-20	-	0215-0059
Z900/RS 17-20	0215-0060	0215-0059
ZL900 Eliminator 85-86	0215-0042	0215-0050
Z1 73-75	0215-0870	0215-0830
ZX900 Ninja ZX9R 84-86	0215-0042	0215-0090
ZX900 Ninja ZX9R 94-96	0215-0036	0215-0022
ZX900 Ninja ZX9R 97	0215-0084	0215-0022
ZX900 Ninja ZX9R 98-99	0215-0060	0215-0059
ZX900 Ninja ZX9R 00-03	0215-0036	0215-0022
H2/R/SX, H2R 15-20	0215-0036	-
KLV1000 04-05	0215-0056	0215-0190
KLZ1000 Versys 13-19	0215-0036	0215-0828
KZ1000 77-79	0215-0028	0215-0040
KZ1000 Z1R 78-80	0215-0028	0215-0040
KZ1000/A/B/G1 80	0215-0028	0215-0040
KZ1000C 78-81	0215-0835	0215-0040
KZ1000EST 79-80	0215-0870	0215-0092
KZ1000J/K/M 81	0215-0042	0215-0039
KZ1000J/K/M/P/1 82	0215-0042	0215-0039
KZ1000J/P/R1 83	0215-0042	0215-0039
KZ1000P 84-05	0215-0042	0215-0039
Z1000 03-08	0215-0036	0215-0022
Z1000 10-16	0215-0060	0215-0828
ZG1000 Concours 86-93	0215-0042	0215-0050
ZG1000 Concours 94-06	0215-0086	0215-0050

COMPATIBLE CON MODELO	N.º ART. RUEDA DELANTERA	N.º ART. RUEDA TRASERA
KAWASAKI (CONT.)		
Z H2 20	0215-0036	0215-0022
ZL1000 87	0215-0042	0215-0050
ZX1000 Ninja 86-87	0215-0042	0215-0039
ZX1000 Ninja ZX10 88-90	0215-0834	0215-0039
ZX1000 Ninja 11-20	0215-0060	0215-0828
ZX10R 04-05	0215-0060	0215-0059
ZX10R 06-10	0215-0036	0215-0059
ZX10R 11-20	0215-0036	0215-0022
KZ1100A 81-83	0215-0042	0215-0050
KZ1100B 81-82	0215-0042	0215-0039
KZ1100D/L 82-83	0215-0042	0215-0050
ZR1100 92-95	0215-0086	0215-0039
ZR1100 ZRX 99-00	0215-0084	0215-0039
ZX1100 GPZ 83-84	0215-0042	0215-0039
ZX1100 C Ninja ZX11 90-93	0215-0825	0215-0039
ZX1100D Ninja ZX11 93-01	0215-0084	0215-0039
ZX1100E GPZ 95	0215-0086	0215-0039
ZX1100E GPZ, ZX1100F1 96	0215-0086	0215-0039
ZG1200 Voyager 86-03	0215-0042	0215-0050
ZRX1200 01-05	0215-0084	0215-0095
ZX12R 00-05	0215-0036	0215-0022
ZZR1200 02-05	0215-0084	0215-0095
KZ1300 79-82	0215-0833	0215-0092
ZN1300 Voyager 83-88	0215-0834	0215-0050
ZG1400 Concours 08-20	0215-0036	0215-0050
ZX14R 06-20	0215-0036	0215-0022
VN1500 Classic 06-08	0215-0060	0215-0050
VN1500A 87-99	0215-0042	0215-0050
VN1500B 87-90	0215-0042	0215-0050
VN1500C 96-97	0215-0042	0215-0050
VN1500D 96-97	0215-0060	0215-0050
VN1500D1 05	0215-0060	0215-0050
VN1500E 98-04	0215-0060	0215-0050
VN1500G, VN1500J 99	0215-0060	0215-0050
VN1500G, VN1500J, VN1500L, VN1500N 00	0215-0060	0215-0050
VN1500G, VN1500L, VN1500N, VN1500R 01	0215-0060	0215-0050
VN1500L, VN1500N, VN1500R 02	0215-0060	0215-0050
VN1500L, VN1500R 03-04	0215-0060	0215-0050
VN1500P 02-03	0215-0036	0215-0050
VN1600 Classic 03-08	0215-0036	0215-0050
VN1600 Mean Streak 04-08	0215-0036	0215-0050
VN1600 Nomad 05-08	0215-0036	0215-0050
VN1700 09-20 (todos)	0215-0036	0215-0067
VN2000 04	0215-0036	0215-0095
VN2000 A/F 06-09	0215-0036	-
VN2000 Limited, VN2000 05	0215-0036	0215-0095
KTM		
Duke 620 94-97	0215-0868	0215-0877
SC Super Moto 640 00-01	-	0215-0877
690 Duke 08-10	0215-0871	0215-0878
690 Duke 11-18	0215-0871	-
790 Duke 19	0215-0871	-
Duke 890 R 20	0215-0871	0215-0878
SM 950 05-06	0215-0871	0215-0878
Super Duke 990 06-08	0215-0871	0215-0878
Supermoto 990 11	0215-0871	0215-0878
1190 RC 8 09-15	0215-0871	0215-0878
1290 Super Adventure 15-16	0215-0871	0215-0878
1290 Super Duke R/GT 14-19	0215-0871	0215-0878
MOTO-GUZZI		
1100 Breva 05-07	0215-0875	-
Griso V 1100 05-08	0215-0875	-
Breva 1200 07	0215-0875	-
Griso V 1200 8V 07-11	0215-0875	-
Norge 1200 06-07	0215-0875	-
Sport 1200 06-07	0215-0875	-
Stelvio 1200/ABS 08-13	0215-0875	-
California 1400 13	0215-0875	-
SUZUKI		
GN250 82-83/85	-	0215-0843
GS250 80-81	0215-0085	0215-0843
GSX250R 18-20	-	0215-0048

COMPATIBLE CON MODELO	N.º ART. RUEDA DELANTERA	N.º ART. RUEDA TRASERA
SUZUKI (CONT.)		
GT250 Hustler 73-77	0215-0085	-
GW250 14-15	0215-0043	0215-0048
GZ250 00-10	0215-0085	0215-0843
RGV250 89-96	0215-0026	-
TU 250 97-01	0215-0831	-
TU250 09-17	0215-0085	-
VL 250 Intruder 00-07	0215-0831	-
GS300L 82-83	0215-0085	-
GT380 Sebring 73-77	0215-0085	-
GN400 80-82	0215-0085	-
GS400B, GS400C 77-78	0215-0085	-
GS400XB, GS400XC 77-78	-	0215-0127
GSF400 Bandit 91-93	0215-0085	0215-0048
GSX-R400 90-94	0215-0026	0215-0131
GS425 79	0215-0085	-
GS450 80-88	0215-0085	-
GS500 89-02	0215-0085	0215-0048
GS500F 04-09	0215-0085	0215-0048
GT500 Titan 76-77	0215-0085	-
RE5 75-76	0215-0085	0215-0853
GS550 77-79	0215-0085	-
GS550 80-82	0215-0085	0215-0135
GS550 83-86	0215-0085	-
GT550 Indy 73-75	0215-0085	-
GSF600S Bandit 96-02	0215-0026	0215-0035
GSX600F Katana 88	0215-0085	0215-0048
GSX600F Katana 89-02	0215-0085	0215-0048
GSX600F Katana 03-06	0215-0124	0215-0048
GSX-R600 92-93	0215-0030	0215-0035
GSX-R600 97-00	0215-0037	0215-0018
GSX-R600 01-09	0215-0037	0215-0062
GSX-R600 11-20	0215-0854	0215-0855
RF600R 94-96	0215-0026	0215-0035
VS600 Intruder 95-97	0215-0085	-
Burgman 650 03-13	0215-0124	0215-0057
DL650 V-Strom 04-20	0215-0124	0215-0190
GR650 Tempter 83	0215-0085	0215-0135
GS650EX 81-82	0215-0085	0215-0135
GS650GD, GS650GLD, GS650MD 83	0215-0085	0215-0045
GS650GLX, GS650GLZ, GS650GX, GS650GZ 81-82	0215-0085	0215-0045
GSF650 05-07	0215-0124	0215-0035
GSF650 08	0215-0056	0215-0035
GSX650F 08-09	0215-0056	0215-0035
LS650 Savage/S40 Boulevard 86-19	0215-0085	0215-0135
SFV650 09-15	0215-0124	0215-0035
SV650 99-02	0215-0026	0215-0048
SV650/S 03-09	0215-0124	0215-0035
SV650/A 17-20	0215-0124	0215-0035
GS700 85	0215-0085	0215-0135
GV700 Madura 85	0215-0085	-
VS700 Intruder 86-87	0215-0085	0215-0029
GS750 77-82	0215-0085	0215-0130
GS750ED, GS750ESD 83	0215-0085	0215-0135
GS750SD, GS750TD 83	0215-0085	0215-0130
GSX750F Katana 89-02	0215-0085	0215-0048
GSX750F Katana 03-06	0215-0124	0215-0048
GSX-R750 86-87	0215-0085	-
GSX-R750 88-92	0215-0030	0215-0131
GSX-R750 93-95	0215-0030	0215-0035
GSX-R750 96-99	0215-0037	0215-0018
GSX-R750 00-09	0215-0037	0215-0062
GSX-R750 11-20	0215-0854	0215-0855
GSX-S750 16-20	0215-0854	-
GT750 72	-	0215-0853
GT750 73-77	0215-0085	0215-0853
VS750GLP Intruder 88-91	0215-0085	0215-0029
DR800 91-97	-	0215-0135
VL800 Intruder Volusia/ C50/C50T Boulevard 01-20	0215-0026	0215-0045
VS800GL Intruder 92-04	0215-0085	-
S50 Boulevard 05-08	0215-0085	-
VX800 90-93	0215-0085	0215-0045
VZ800 Marauder/M50 Boulevard 97-17	0215-0026	0215-0048

KITS RODAMIENTOS Y RETENES DE RUEDA continúa en la siguiente página.

Todos los nºs de artículo en MAGENTA son nuevos para 2021

ALL BALLS Racing

KITS RODAMIENTOS Y RETENES DE RUEDA (CONT.)

COMPATIBLE CON MODELO	N.º ART. RUEDA DELANTERA	N.º ART. RUEDA TRASERA
SUZUKI (CONT.)		
GS850G 79-83	0215-0085	0215-0045
RF900R 94-97	0215-0030	0215-0035
DL1000 V-Strom 02-12	0215-0056	0215-0190
DL1000 V-Strom 14-19	0215-0037	0215-0190
GS1000C, GS1000EC 78	0215-0085	0215-0130
GS1000EN, GS1000LN, GS1000N, GS1000SN 79	0215-0085	0215-0130
GS1000ET, GS1000ST 80	0215-0085	0215-0130
GS1000GLT, GS1000GT 80	0215-0085	0215-0045
GS1000GLX, GS1000GX 81	0215-0085	0215-0045
GS1000SZ 82	0215-0085	0215-0130
GSX-R1000 01-18	0215-0037	0215-0062
GSX-S1000 16-19	0215-0065	0215-0062
SV1000S 05-07	0215-0037	0215-0062
TL1000R 98-03	0215-0037	0215-0018
TL1000S 97-01	0215-0037	0215-0018
GS1100 82-84	0215-0085	0215-0045
GS1100ED, GS1100ESD, GS1100SD 83	0215-0085	0215-0130
GS1100ET, GS1100LT 80	0215-0085	0215-0130
GS1100EX 81	0215-0085	0215-0130
GS1100EZ 82	0215-0085	0215-0130
GSX100F 88-93	-	0215-0131
GSX1100G 91-93	0215-0026	0215-0030
GSX-R1100 86-87	0215-0085	0215-0819
GSX-R1100 88	0215-0045	0215-0131
GSX-R1100 89-92	0215-0030	0215-0131
GSX-R1100 93-98	0215-0030	0215-0035
GS1150 83-86	0215-0085	0215-0130
GSF1200 Bandit 97-02	0215-0030	0215-0035
GSF1200S 03-05	0215-0030	0215-0035
GSF1200SAV 97	0215-0030	0215-0131
GSX1200 99-00	0215-0030	0215-0035
GV1200 Madura 85-86	0215-0085	0215-0045
GSF1250S Bandit 07-09	0215-0037	0215-0062
GSX1250 11-12	0215-0037	0215-0062
GSF1300 B-King 08-09	0215-0037	0215-0062
GSXR1300R Hayabusa 99-07	0215-0037	0215-0018
GSXR1300R Hayabusa 08-19	0215-0037	0215-0062
GSX1400 02-07	0215-0037	0215-0062
GV1400 Cavalcade 86-88	0215-0085	-
VS1400GL 87-95	0215-0085	0215-0045
VS1400GLP 96-03	0215-0085	0215-0045
S83 Boulevard 05-08	0215-0085	0215-0045
VL1500 Intruder/C90 Boulevard 98-09	0215-0026	0215-0030
VL1500 Intruder 13-17	0215-0037	0215-0399
VZ1600 05	0215-0036	0215-0050
M109R 06-20	0215-0037	0215-0399
TRIUMPH		
Daytona 600 04	0215-0628	0215-0634
Speed 4 600 03-06	0215-0628	0215-0634
TT600 00-03	0215-0628	0215-0634
Daytona 650 05	0215-0628	0215-0634
Daytona 675 06-14	0215-0060	0215-0634
Street Triple 675 08-14	0215-0060	0215-0634
750 Daytona 91-92	0215-0626	0215-0635
750 Thunderbird 95	0215-0626	0215-0635
750 Trident 91-93/96	0215-0626	0215-0635
America 800 03-06	0215-0626	0215-0635
Bonneville 800/865/ T100 01-14	0215-0627	0215-0636
Speed Master 800 03-04	0215-0626	0215-0635
Tiger 800 11-12	0215-0850	0215-0634
Tiger 855 00	0215-0627	0215-0635
America 865 07-09/11-12	0215-0626	0215-0635
Scrambler 865 06-14	0215-0627	0215-0636
Speed Master 865 05-12	0215-0626	0215-0635
Thruxton 900 04-12	0215-0627	0215-0636
900 Speed Triple 94-96	0215-0626	0215-0635
Legend TT 885 99-01	0215-0626	0215-0635
T509 Speed Triple 98	0215-0626	-
Thunderbird/ Sport 885/900 95-04	0215-0626	0215-0635
900 Adventurer 96-01	0215-0626	0215-0635
900 Daytona 95-96	0215-0626	0215-0635
900 Daytona Super III 95	0215-0626	0215-0635
900 Sprint 95-97	0215-0626	0215-0635

COMPATIBLE CON MODELO	N.º ART. RUEDA DELANTERA	N.º ART. RUEDA TRASERA
TRIUMPH (CONT.)		
900 Sprint Sport 98	0215-0626	0215-0635
900 Tiger 95-99	0215-0627	0215-0635
900 Trident 91-98	0215-0626	0215-0635
900 Trophy 91-00	0215-0626	0215-0635
Daytona 955 99-01	0215-0626	-
Speed Triple 955 99-01	0215-0626	-
Speed Triple 955 02-03	0215-0628	-
Speed Triple 955 04	0215-0872	-
Sprint RS 955 00	0215-0626	0215-0634
Sprint RS 955 01-03	0215-0626	-
Sprint ST 955 99-04	0215-0626	-
Sprint ST 955 05-06	0215-0872	-
T595 Daytona 97-98	0215-0626	-
Tiger 955i 01-03	0215-0627	0215-0635
Tiger, Tiger 955i 04-06	0215-0627	0215-0634
1000 Daytona 91-92	0215-0626	0215-0635
Speed Triple 1050 05-10	0215-0872	-
Speed Triple 1050 11-14	0215-0060	-
Sprint ST 1050 07-13	0215-0872	-
Tiger 1050 07-12	-	0215-0067
Trophy 1200 91-03	0215-0626	0215-0635
Tiger Explorer 1200 12-15	0215-0056	-
Trophy 1200 13	0215-0056	-
Thunderbird 1600 09-13	0215-0847	0215-0634
Rocket III 04-16	0215-0850	0215-0852
VICTORY		
Boardwalk 13-14	0215-0092	0215-0092
Classic Cruiser 03	0215-0056	0215-0056
Cross Country 10-16 (todos)	0215-0092	0215-0092
Deluxe Cruiser 01	0215-0056	0215-0056
Deluxe Touring Cruiser, Deluxe Cruiser 02	0215-0056	0215-0056
Gunner 15-16	0215-0092	0215-0092
Hammer 05-16	0215-0092	0215-0092
Highball 12-16	0215-0092	0215-0092
Jackpot 06-16	0215-0092	0215-0092
Judge 13-16	0215-0092	0215-0092
Kingpin 04-12	0215-0092	0215-0092
Magnum 15-16	0215-0092	0215-0092
Special Edition 00	0215-0056	0215-0056
Sport Cruiser 00-01	0215-0056	0215-0056
Standard Cruiser 99-02	0215-0056	0215-0056
Touring Cruiser 02-06	0215-0056	0215-0056
Vegas 03-05	0215-0092	0215-0092
Vegas 8 Ball 06-16	0215-0092	0215-0092
Vision 08-16	0215-0092	0215-0092
YAMAHA		
RD200 74-76	0215-0043	-
RD250 75	0215-0047	0215-0847
XV250 Route 66 88-90	0215-0043	0215-0841
XV250 95-20	0215-0236	0215-0841
RD350 73-75	0215-0066	0215-0847
RZ350 84-85	0215-0846	0215-0848
XS360 76-77	0215-0043	0215-0101
FZR400 88-90	0215-0133	0215-0822
RD400 76-78	0215-0066	-
RD400 79	0215-0043	-
SR400 15-17	0215-0047	-
XS400/Maxim 77-83	0215-0043	-
RZ500 84	0215-0133	-
SR500 89-79	0215-0047	0215-0820
Tmax 09-10	0215-0065	0215-0064
TX500 73-75	0215-0047	-
XS500 76-78	0215-0047	-
XV535 Virago 87-99	0215-0047	-
XJ550 Maxim/Seca 81-83	0215-0043	-
XZ550 82-83	0215-0043	0215-0029
FJ600 84-85	0215-0043	-
FZ600 86-88	0215-0043	-
FZ6S 04-08	0215-0065	0215-0101
FZ6R 09-17	0215-0866	0215-0829
FZR600 89-99	0215-0133	0215-0128
SRX600 86	0215-0043	-
XJ600 Seca II 92-98	0215-0125	0215-0128
YX600 Radian 86-90	0215-0133	-
YZF600 95-07	0215-0144	0215-0067
YZF-R6 99-02	0215-0065	0215-0100

COMPATIBLE CON MODELO	N.º ART. RUEDA DELANTERA	N.º ART. RUEDA TRASERA
YAMAHA (CONT.)		
YZF-R6 03-16	0215-0065	0215-0101
YZF-R6 17-20	0215-0055	-
YZF-R6S 06-09	0215-0065	0215-0101
TX650 70-76	0215-0045	0215-0053
XJ650 80-83	0215-0133	0215-0029
XS650 70-72	0215-0833	0215-0053
XS650 75-79	0215-0066	0215-0053
XS650 80-83	0215-0047	0215-0053
XV650 V-Star 98-16	0215-0047	-
MT-07 15-20	0215-0866	-
FZ700 87	0215-0133	0215-0128
FZX700 86-87	0215-0133	0215-0128
XJ700 Maxim 85-86	0215-0043	0215-0029
XSR700 18	0215-0866	-
XV700 Virago 84-87	0215-0043	0215-0029
FZ750 85-88	0215-0133	0215-0128
FZR750 87	0215-0133	0215-0128
FZR750 88	0215-0133	0215-0048
TX750 73-74	0215-0047	0215-0053
XJ750 81-83	0215-0133	0215-0029
XS750 77-79	0215-0047	0215-0826
XV750 Virago 81-83	0215-0133	0215-0029
XV750 Virago 88-97	0215-0043	0215-0029
YZF750 94	0215-0068	0215-0101
YZF750 96-98	0215-0068	0215-0101
FZ800 12-14	0215-0866	0215-0849
TDM850 92-93	0215-0047	0215-0128
XS850/SG 80-81	0215-0047	-
MT-09/Tracer/GT 14-20	0215-0866	-
XSR900 16-20	0215-0866	-
XJ900 Seca 83	0215-0133	0215-0064
XV920 Virago 82-83	0215-0133	0215-0029
XV920 Virago RH 81	0215-0133	-
XV920 Virago RJ 82	0215-0133	-
SR950 17	0215-0066	-
XV950 V-Star 11-17	0215-0066	-
XV950 Bolt 14-20	0215-0066	-
FZ1 01-05	0215-0065	0215-0098
FZ1 06-15	0215-0065	-
MT-10 17-20	0215-0055	-
FZR1000 87-88	0215-0133	0215-0048
FZR1000 89-90	0215-0125	0215-0840
FZR1000 91-93	0215-0125	0215-0137
FZR1000 94-95	0215-0068	0215-0137
GTS1000 93-94	-	0215-0137
XV1000 Virago 84-85	0215-0043	0215-0029
YZF1000 97	0215-0068	-
YZF1000 98	0215-0065	0215-0100
YZF-R1 99	0215-0065	0215-0100
YZF-R1 00-01	0215-0065	0215-0098
YZF-R1 02-06	0215-0065	0215-0099
YZF-R1 50th 06	0215-0065	0215-0099
YZF-R1 Limited Edition 06	0215-0065	0215-0849
YZF-R1 07-14	0215-0065	0215-0099
YZF-R1/R1M 15-17	0215-1014	0215-1015
YZF-R1S 16	0215-1014	-
FJ1100 84-85	0215-0133	-
XJ1100 82	0215-0047	-
XS1100 78-81	0215-0047	-
XV1100 Virago 86-99	0215-0043	0215-0029
XVS1100 V-Star 99-01	0215-0066	0215-0064
XVS1100 V-Star 02-09	0215-0066	0215-0148
FJ1200 86-90	0215-0133	0215-0840
FJ1200 91-93	0215-0133	0215-0137
VMX12 Vmax 85-07	0215-0047	-
XTZ12 Super Tenere 12-20	0215-0065	-
XVZ12 Venture 83-85	0215-0047	-
FJR1300 03-20	0215-0065	-
XVS1300 V-Star 08-17	0215-0066	-
XVS1300 Stryker 11-17	0215-0065	-
XVZ13 Royal Star 86-93	0215-0047	-
XVZ13 Royal Star 96-13	0215-0065	-
XV1600 Road Star 99-03	0215-0065	-
XV1700 Road Star/Warrior/ Silverado 04-16	0215-0065	-
VMX1700 Vmax 09-20	0215-0068	-
XV1900 Raider/Roadliner/ Stratoliner 06-17	0215-0065	-

ATHENA



RODAMIENTOS DE RUEDA

• Rodamientos de rueda OE de excelente calidad

DIMENSIONES DE LOS RODAMIENTOS

Nº ART.	REF. DIN	DIMENSIONES
0215-0252	6300/2RS C3-SKF	10,0 x 35,0 x 11.0
0215-0253	6201/2RS1-SKF	12,0 x 32,0 x 10.0
0215-0254	6201/2RS1-KOYO	12,0 x 32,0 x 10.0
0215-0255	6201/2RSH C3-SKF	12,0 x 32,0 x 10.0
0215-0256	6301/2RS1-SKF	12,0 x 37,0 x 12.0
0215-0257	6202/2RS1-SKF	15,0 x 35,0 x 11.0
0215-0259	6202/2RS C3-SKF	15,0 x 35,0 x 11.0
0215-0260	6302/2RS1-SKF	15,0 x 42,0 x 13.0
0215-0261	6302/2RS C3-SKF	15,0 x 42,0 x 13.0
0215-0262	6003/2RS1-SKF	17,0 x 35,0 x 10.0

Nº ART.	REF. DIN	DIMENSIONES
0215-0264	6003/2RS C3-SKF	17,0 x 35,0 x 10.0
0215-0265	6203/2RS1-SKF	17,0 x 40,0 x 12.0
0215-0267	6203/2RS1 C3-SKF	17,0 x 40,0 x 12.0
0215-0268	6303/2RS1-SKF	17,0 x 47,0 x 14.0
0215-0269	6303/2RS C3-SKF	17,0 x 47,0 x 14.0
0215-0271	6004/2RS1-SKF	20,0 x 42,0 x 12.0
0215-0273	6004/2RS C3-SKF	20,0 x 42,0 x 12.0
0215-0274	6204/2RS1-SKF	20,0 x 47,0 x 14.0
0215-0275	6204/2RS C3-SKF	20,0 x 47,0 x 14.0
0215-0277	6204TN9/C4-SKF	20,0 x 47,0 x 14.0

Nº ART.	REF. DIN	DIMENSIONES
0215-0280	6304/2RS C3-SKF	20,0 x 52,0 x 15.0
0215-0281	60/22 2RS-KOYO	22,0 x 44,0 x 12.0
0215-0283	6005/2RS1-SKF	25,0 x 47,0 x 12.0
0215-0285	6005/2RSH C3-SKF	25,0 x 47,0 x 12.0
0924-0134	6202-SKF	15,0 x 35,0 x 11.0
0924-0135	6202/C3-SKF	15,0 x 35,0 x 11.0
0924-0139	6303	17,0 x 47,0 x 14.0
0924-0140	6303/C3-SKF	17,0 x 47,0 x 14.0

COMPATIBLE CON MODELO	N.º ART. DELANTERO IZQUIERDA	N.º ART. DELANTERO DERECHA	N.º ART. TRASERO IZQUIERDA	N.º ART. TRASERO DERECHA
APRILIA				
Classic 50 92-99	**0215-0255**	**0215-0255**	**0215-0259**	**0215-0259**
RS 50 96-10	**0215-0259**	**0215-0259**	-	-
RX 50 95-98	**0215-0259**	**0215-0259**	**0215-0259**	**0215-0259**
Classic 125 95-97	**0215-0259**	**0215-0259**	**0215-0267**	**0215-0267**
RS 125/Replica 96-05	**0215-0271**	**0215-0271**	**0215-0275**	**0215-0275**
RS 250 95-97	**0215-0271**	**0215-0271**	**0215-0275**	-
RS 250 98-99	**0215-0285**	**0215-0285**	**0215-0271**	**0215-0271**
Pegaso 650 97-99	**0215-0267**	**0215-0267**	**0215-0267**	**0215-0267**
	-	-	-	**0215-0275**
RSV 1000 98-99	**0215-0285**	**0215-0285**	-	**0215-0285**
BETA				
REV 50 07-08	**0215-0259**	**0215-0259**	**0215-0259**	**0215-0259**
RR 99-02	**0215-0273**	**0215-0273**	**0215-0273**	**0215-0273**
RR 6 1/2 Serie 97-98	**0215-0273**	**0215-0273**	**0215-0273**	**0215-0273**
RR AM6 50 EU1/EU2 02-07	**0215-0273**	**0215-0273**	**0215-0273**	**0215-0273**
RR Motard 50 AM6 05-06	**0215-0273**	**0215-0273**	**0215-0273**	**0215-0273**
RR6 50 1/2 Serie 97-98	**0215-0273**	**0215-0273**	**0215-0273**	**0215-0273**
ST 50 96-99	**0215-0273**	**0215-0273**	**0215-0273**	**0215-0273**
Supermotard 50 98-99	**0215-0273**	**0215-0273**	**0215-0273**	**0215-0273**
EVO 80 Junior 09-10	**0215-0259**	**0215-0259**	**0215-0259**	**0215-0259**
EVO 80 Senior 10-	**0215-0273**	**0215-0273**	**0215-0273**	**0215-0273**
Rev 80 08-	**0215-0273**	**0215-0273**	**0215-0273**	**0215-0273**
Alp 125 98-	**0215-0273**	**0215-0273**	**0215-0273**	**0215-0273**
Rev-3 125 08-	**0215-0273**	**0215-0273**	**0215-0273**	**0215-0273**
Rev-3 200 08-	**0215-0273**	**0215-0273**	**0215-0273**	**0215-0273**
Alp 250 96-98	**0215-0273**	**0215-0273**	**0215-0273**	**0215-0273**
Rev 250 08-	**0215-0273**	**0215-0273**	**0215-0273**	**0215-0273**
Rev-3 250 08-	**0215-0273**	**0215-0273**	**0215-0273**	**0215-0273**
Rev-3 270 08-	**0215-0273**	**0215-0273**	**0215-0273**	**0215-0273**
Alp 4.0 - Motard M4 350 07-08	**0215-0273**	-	**0215-0273**	-
CAGIVA				
Cocis 50 89-90	**0215-0261**	**0215-0261**	**0215-0267**	**0215-0267**
K3 50 91-	**0215-0261**	**0215-0261**	**0215-0267**	**0215-0267**
Mito 50 98-99	**0215-0261**	**0215-0261**	**0215-0261**	**0215-0261**
Super City 50 91-93	**0215-0261**	**0215-0261**	**0215-0261**	**0215-0261**
W4 50 91-93	**0215-0261**	**0215-0261**	**0215-0267**	**0215-0267**
Cocis 75 90-	**0215-0261**	**0215-0261**	**0215-0267**	**0215-0267**
Prima 50/75 3/6 Speed 93-	**0215-0261**	**0215-0261**	**0215-0261**	**0215-0261**
Super City 75 93-	**0215-0261**	**0215-0261**	**0215-0261**	**0215-0261**
W4 75 6 Speed 92-	**0215-0261**	**0215-0261**	**0215-0267**	**0215-0267**
Aletta Oro 125 S2 87-	**0215-0261**	**0215-0261**	**0215-0261**	**0215-0261**
	-	-	**0215-0273**	-
Blues 125 89-92	**0215-0261**	**0215-0261**	**0215-0261**	**0215-0261**
	-	-	**0215-0273**	-
Cruiser 125 88-	**0215-0261**	**0215-0261**	**0215-0267**	**0215-0267**
Elefant 3 125 87-	**0215-0261**	**0215-0261**	**0215-0267**	**0215-0267**
	-	-	**0215-0273**	-
Evoluzione 125 92-94	**0215-0285**	**0215-0285**	**0215-0275**	**0215-0275**
Freccia 125 C9/C10/C12/ SP 88-92	**0215-0261**	**0215-0261**	**0215-0261**	**0215-0261**
	-	-	**0215-0273**	-
K7 125 90-	**0215-0261**	**0215-0261**	**0215-0267**	**0215-0267**
Mito 125/Lawson 91	**0215-0273**	**0215-0273**	**0215-0275**	**0215-0275**
Mito 125/Lawson 92-94	**0215-0285**	**0215-0285**	**0215-0275**	**0215-0275**
Mito 125 Evoluzione 94-99	**0215-0285**	**0215-0285**	**0215-0275**	**0215-0275**
N 90 125 90-	**0215-0261**	**0215-0261**	-	**0215-0267**
Planet 125 3 Razze 98-99	**0215-0285**	**0215-0285**	**0215-0275**	**0215-0275**
Planet 125 6 Razze 98-99	**0215-0285**	**0215-0285**	**0215-0275**	**0215-0275**

COMPATIBLE CON MODELO	N.º ART. DELANTERO IZQUIERDA	N.º ART. DELANTERO DERECHA	N.º ART. TRASERO IZQUIERDA	N.º ART. TRASERO DERECHA
CAGIVA (CONT.)				
Replica 2 125 92-94	**0215-0285**	**0215-0285**	**0215-0275**	**0215-0275**
Roadster 125 98-99	**0215-0261**	**0215-0261**	**0215-0267**	**0215-0261**
	-	-	**0215-0280**	-
Supercity 125 92-99	**0215-0273**	**0215-0273**	**0215-0275**	**0215-0275**
Tamanaco 125 89-	**0215-0261**	**0215-0261**	**0215-0267**	**0215-0267**
W8 125 92-98	**0215-0259**	**0215-0259**	**0215-0267**	**0215-0267**
Elefant 2 200 87-	**0215-0259**	**0215-0259**	**0215-0267**	**0215-0267**
	-	-	**0215-0273**	-
T4 350 E/R 87-88	**0215-0261**	**0215-0261**	**0215-0273**	**0215-0273**
W12 350 93-	**0215-0261**	**0215-0261**	**0215-0267**	**0215-0267**
Canyon 500 96-99	**0215-0273**	**0215-0273**	**0215-0267**	**0215-0275**
	-	-	**0215-0275**	-
River 500 95-98	**0215-0285**	**0215-0285**	**0215-0275**	**0215-0275**
T4 500 87-88	**0215-0261**	**0215-0273**	**0215-0273**	**0215-0261**
W 16 94-	**0215-0261**	**0215-0261**	**0215-0267**	**0215-0267**
Elefant 350/650 87-	**0215-0261**	**0215-0261**	**0215-0267**	**0215-0275**
Elefant 750/Bifaro 88-89	**0215-0261**	**0215-0261**	**0215-0267**	**0215-0275**
Elefant 750/Bifaro 93-	**0215-0261**	**0215-0261**	**0215-0267**	**0215-0269**
Elefant 900 93-	**0215-0285**	**0215-0285**	**0215-0267**	**0215-0269**
	-	-	**0215-0275**	-
Gran Canyon 900 98-99	**0215-0285**	**0215-0285**	**0215-0273**	**0215-0273**
I.E. 900/GT 91-	**0215-0261**	**0215-0261**	**0215-0267**	**0215-0269**
	-	-	**0215-0275**	-
DERBI				
Senda HYP DRD Evo 08-09	**0215-0259**	**0215-0259**	**0215-0259**	**0215-0259**
Senda SM DRD Pro E2 05-09	**0215-0259**	**0215-0259**	**0215-0259**	**0215-0259**
Senda SM DRD Racing E2 05-08	**0215-0259**	**0215-0259**	**0215-0259**	**0215-0259**
DUCATI				
F3/Indiana/Pantah 350 87-	-	-	**0215-0275**	-
Sport 350 92-	-	-	**0215-0285**	-
Supersport 350 93-	**0215-0269**	**0215-0269**	**0215-0285**	-
350/400/650/650 USA 87-	-	-	**0215-0275**	-
350/650 Indiana 87-	**0215-0273**	**0215-0273**	**0215-0273**	**0215-0275**
	0215-0275	**0215-0275**	-	-
Monster 400 95-97	**0215-0275**	**0215-0275**	-	-
Monster 400 00-	**0215-0285**	**0215-0285**	**0215-0269**	**0215-0269**
	-	-	**0215-0285**	-
Supersport 400 93-	**0215-0269**	**0215-0269**	**0215-0285**	-
Supersport 400 94-97	**0215-0275**	**0215-0275**	**0215-0285**	-
Monster 600 93-97	**0215-0275**	**0215-0275**	-	-
Monster 600 98-99	**0215-0275**	**0215-0275**	**0215-0267**	**0215-0267**
	-	-	**0215-0285**	-
Monster 600 00-	**0215-0285**	**0215-0285**	**0215-0269**	**0215-0269**
Monster Dark 600 98-99	**0215-0275**	**0215-0275**	**0215-0285**	**0215-0267**
Supersport 600 91-93	**0215-0275**	**0215-0275**	**0215-0267**	**0215-0267**
Supersport 600 94-95	**0215-0275**	**0215-0275**	**0215-0267**	**0215-0267**
	-	-	**0215-0285**	-
Supersport 600 96-97	**0215-0275**	**0215-0275**	**0215-0267**	**0215-0267**
748 Biposto 98-00	**0215-0285**	**0215-0285**	-	-
748 R 00-	**0215-0285**	**0215-0285**	-	-
748 Racing 98-99	**0215-0285**	**0215-0285**	-	-
748 RS 00-	**0215-0285**	**0215-0285**	-	-
748 S 00-	**0215-0285**	**0215-0285**	-	-
748 SP 95-97	**0215-0285**	**0215-0285**	-	-
748 SPS 98-99	**0215-0285**	**0215-0285**	-	-
F1 750 87-	-	-	**0215-0275**	-

RODAMIENTOS DE RUEDA continúa en la página siguiente.

ATHENA RODAMIENTOS DE RUEDA (CONT.)

COMPATIBLE CON MODELO	N.º ART. DELANTERO IZQUIERDA	N.º ART. DELANTERO DERECHA	N.º ART. TRASERO IZQUIERDA	N.º ART. TRASERO DERECHA
DUCATI (CONT.)				
Monster 750 96-99	0215-0275	0215-0275	0215-0267	0215-0267
	-	-	0215-0285	-
Monster 750 00-	0215-0285	0215-0285	0215-0269	-
			0215-0285	
Monster City/	0215-0275	0215-0275	0215-0267	0215-0267
City Dark 750 99-	-	-	0215-0285	-
Monster USA/Dark 750 99-	0215-0275	0215-0275	0215-0267	0215-0267
	-	-	0215-0285	-
Montjuich 750	-	-	0215-0275	-
Paso 750 88-	-	-	0215-0285	-
Santamonica 750 88-	-	-	0215-0285	-
Sport 750 88-	-	-	0215-0285	-
SS Desmodue 750 91-93	0215-0269	0215-0269	0215-0285	-
SS Desmodue 750 94-95	0215-0275	0215-0275	0215-0285	-
SS Desmodue USA 750 93-	0215-0269	0215-0269	0215-0285	-
Supersport 750 91-97	0215-0269	0215-0269	0215-0267	0215-0267
	-	-	0215-0285	-
Supersport 750 99-	0215-0285	0215-0285	0215-0269	0215-0269
	-	-	0215-0285	-
Supersport 750 Europa 92-	0215-0269	0215-0269	0215-0285	-
Supersport 750 I.E. 00-	0215-0285	0215-0285	0215-0269	0215-0269
	-	-	0215-0285	-
Supersport 750 USA 92-	0215-0269	0215-0269	0215-0285	-
Supersport 750 USA 99-	0215-0285	0215-0285	0215-0269	0215-0269
	-	-	0215-0285	-
851 Superbike 88-	-	-	0215-0275	-
851 Superbike Biposto 90-93	0215-0269	0215-0269	0215-0285	-
851 Superbike SP 91-	0215-0269	0215-0269	0215-0285	-
851 Superbike Strada 91-	0215-0269	0215-0269	0215-0285	-
851 Superbike USA 90-	0215-0269	0215-0269	0215-0285	-
888 S.P.5 Desmo4 93-	0215-0269	0215-0269	0215-0285	-
888 SBK S.P.O USA 93-	0215-0269	0215-0269	0215-0285	-
888 Strada Desmo4 94-	0215-0269	0215-0269	0215-0285	-
888 Superbike SP 92-	0215-0269	0215-0269	0215-0285	-
888 Superbike Strada 93-95	0215-0275	0215-0275	0215-0285	-
888 Superbike USA 93-	0215-0269	0215-0269	0215-0285	-
Monster/	0215-0275	0215-0275	0215-0267	0215-0267
Monster Dark 900 99-	-	-	0215-0285	-
Monster 900 93-99	0215-0275	0215-0275	0215-0267	0215-0267
	-	-	0215-0285	-
Monster City/	0215-0275	0215-0275	0215-0267	0215-0267
City Dark 900 99-	-	-	0215-0285	-
Monster Cromo/	0215-0275	0215-0275	0215-0267	0215-0267
Special 900 98-	-	-	0215-0285	-
Monster I.E. 900 00-	0215-0285	0215-0285	0215-0269	0215-0269
	-	-	0215-0285	-
Monster USA 900 99-	0215-0275	0215-0275	0215-0267	0215-0267
	-	-	0215-0285	-
Paso 906 88-89	-	-	0215-0285	-
Superlight Desmo 900 93-	0215-0269	0215-0269	0215-0285	-
Supersport 900 89-93	0215-0269	0215-0269	0215-0285	-
Supersport 900 I.E. 00-	0215-0285	0215-0285	0215-0269	0215-0269
	-	-	0215-0285	-
Supersport 900 S UPERLIGHT 91-97	0215-0269	0215-0269	0215-0285	-
Supersport CR USA/	0215-0285	0215-0285	0215-0269	0215-0269
FE 900 98-99	-	-	0215-0285	-
Supersport USA 900 91-	0215-0269	0215-0269	0215-0285	-
Supersport USA 900 98-99	0215-0285	0215-0285	0215-0269	0215-0269
	-	-	0215-0285	-
907 I.E. 90-93	0215-0269	0215-0269	0215-0285	-
907 I.E. USA 91-92	0215-0269	0215-0269	0215-0285	-
916 Biposto/Senna 94-98	0215-0285	0215-0285	-	-
916 Racing 97-98	0215-0285	-	-	-
916 SP 94-96	0215-0285	0215-0285	-	-
916 Sport Touring 4/ USA 99-	0215-0285	0215-0285	0215-0285	0215-0285
916 USA 94-97,	0215-0285	0215-0285	-	-
944 ST2 97-00	0215-0285	0215-0285	0215-0285	0215-0285
996 99-00	0215-0285	0215-0285	-	-
916 (996) Sport Touring 4 00-	0215-0285	0215-0285	0215-0285	-
916 SPS 97-98	0215-0285	0215-0285	-	-
996 Racing 99-	0215-0285	-	-	-
996 RS 00-	0215-0285	-	-	-
996 Special USA 99-	0215-0285	0215-0285	-	-
996 SPS 99-00	0215-0285	0215-0285	-	-
996 SPS II/III 99-00	0215-0285	0215-0285	-	-
996 USA 99-	0215-0285	0215-0285	-	-

COMPATIBLE CON MODELO	N.º ART. DELANTERO IZQUIERDA	N.º ART. DELANTERO DERECHA	N.º ART. TRASERO IZQUIERDA	N.º ART. TRASERO DERECHA
HONDA				
C50	0215-0252	0215-0252	-	-
CA 100	0215-0259	0215-0259	-	-
CA 102 A.E.	0215-0259	0215-0259	-	-
CA 110 Sport	0215-0259	0215-0259	-	-
MBX 50 LC	0215-0255	0215-0255	-	-
MR 50 K1 Elsinore	-	-	0215-0255	0215-0255
NS 50 F 90-	-	-	0215-0256	0215-0256
PX 50 L/LS 92-	-	-	-	0215-0267
QA 50 K1/K3	0215-0255	0215-0255	-	0215-0255
ZB 50 88-	-	-	0215-0256	0215-0253
S 65 Sport	0215-0259	0215-0259	0215-0256	0215-0256
C 70	0215-0252	0215-0252	-	-
CT 70 H	-	-	0215-0256	0215-0256
MBX 80 LC	0215-0255	0215-0255	-	-
XL 80 80-85	-	-	0215-0256	0215-0256
XR 80 79-84	-	-	0215-0256	0215-0256
XR 80 95-98	0215-0255	0215-0255	-	0215-0255
C 90	-	-	-	0215-0261
CL 90 Scrambler Sport	-	-	0215-0255	0215-0253
CB 100	-	-	0215-0261	0215-0259
SL 100	-	-	0215-0261	0215-0261
XL 100	-	-	0215-0261	0215-0261
XR 100 81-84	-	-	0215-0256	0215-0256
XR 100 85-98	0215-0255	0215-0255	0215-0256	0215-0256
CB 125 K/J/ S	-	-	0215-0261	0215-0259
CB 125 RR/RS/RT	-	-	0215-0261	0215-0261
CD 125/T	0215-0261	0215-0261	0215-0259	0215-0261
CG 125 Brazil	-	-	0215-0261	0215-0259
MBX 125 83-93	0215-0255	0215-0255	0215-0261	0215-0259
MTX 125	0215-0259	0215-0259	0215-0261	0215-0259
NS 125	0215-0255	0215-0255	0215-0261	0215-0259
NSR 125 F/R 92-	-	-	0215-0267	0215-0267
NX 125 89-	0215-0259	0215-0259	0215-0261	0215-0261
SL 125	-	-	0215-0261	0215-0261
TL 125	-	-	0215-0260	0215-0260
XL 125 76-85	-	-	0215-0261	0215-0261
XL 125 R	0215-0259	0215-0259	0215-0261	0215-0261
CA 95	0215-0261	0215-0261	0215-0260	0215-0260
CA/CB/CL 160 T. Scrambler	0215-0261	0215-0261	0215-0260	0215-0260
CA 175 T. Scrambler	0215-0261	0215-0261	-	-
CD 175	0215-0261	0215-0261	0215-0261	0215-0261
MR 175 Elsinore 76-77	-	-	0215-0260	0215-0260
SL 175	-	-	0215-0268	0215-0268
XL 175 76-78	0215-0261	0215-0261	0215-0260	0215-0260
CD 185	0215-0261	0215-0261	0215-0259	0215-0261
CM 185 T 78-79	0215-0261	0215-0261	0215-0260	0215-0260
XL 185 S/SZ/SA/SB	-	-	0215-0261	0215-0261
CB 200 B/T	0215-0261	0215-0261	0215-0269	0215-0269
CM 200 T Twin Star 80-82	0215-0261	0215-0261	0215-0260	0215-0260
MTX 200	0215-0259	0215-0259	0215-0261	0215-0259
TLR 200 86-87	-	-	0215-0256	0215-0253
TR 200 86-87	0215-0261	0215-0261	0215-0260	0215-0260
XL 200 83-84	0215-0259	0215-0259	0215-0268	0215-0267
XR 200 R 81-98	0215-0259	0215-0259	0215-0268	0215-0267
CB 250 73-82	0215-0261	0215-0261	0215-0280	0215-0269
CB 250 91-97	0215-0261	0215-0261	0215-0260	0215-0260
CBX 250	0215-0259	0215-0259	0215-0269	0215-0261
CD 250	0215-0259	0215-0259	0215-0261	0215-0261
CJ 250	0215-0261	0215-0261	0215-0280	0215-0269
CM 250/Custom	-	-	0215-0280	0215-0269
CMX 250 85-87	0215-0261	0215-0261	0215-0260	0215-0260
	-	-	0215-0271	-
CMX 250 96-97	0215-0261	0215-0261	0215-0260	0215-0260
	-	-	0215-0271	-
CRF 250 L 14-	0215-0259	0215-0259	-	-
MR 250 76-	0215-0261	0215-0261	0215-0280	0215-0275
MT 250 76-	0215-0261	0215-0261	0215-0280	0215-0280
NX 250 Dominator 88-90	0215-0259	0215-0259	0215-0274	0215-0274
TL 250 76-	-	-	0215-0261	0215-0261
VT 250	0215-0261	0215-0261	0215-0261	0215-0261
VTR 250 Inspector 88-90	0215-0261	0215-0261	0215-0267	0215-0267
	-	-	0215-0274	-
XL 250 K	0215-0261	0215-0261	0215-0280	0215-0275
XL 250 R/RE	0215-0259	0215-0259	0215-0261	0215-0261
XL 250 S	0215-0259	0215-0259	0215-0269	0215-0261
XR 250 81-91	0215-0259	0215-0259	0215-0268	0215-0267
XR 250 92-95	0215-0259	0215-0259	0215-0274	0215-0267

ATHENA RODAMIENTOS DE RUEDA (CONT.)

COMPATIBLE CON MODELO	N.º ART. DELANTERO IZQUIERDA	N.º ART. DELANTERO DERECHA	N.º ART. TRASERO IZQUIERDA	N.º ART. TRASERO DERECHA
HONDA (CONT.)				
XR 250 96-99	0215-0259	0215-0259	0215-0268	0215-0267
XR 250 R/RF/L/S 91-96	0215-0259	0215-0259	0215-0267	0215-0267
	-	-	0215-0274	-
CB 350 F 79-	0215-0261	0215-0261	0215-0280	0215-0280
CB 350 S	0215-0261	0215-0261	0215-0269	0215-0261
CB 350 SG/T/SJ 92-	0215-0261	0215-0261	0215-0269	0215-0269
XL 350 76-85	0215-0261	0215-0261	0215-0280	0215-0268
CB 360 73-76	0215-0261	0215-0261	0215-0280	0215-0269
CB 400 F/F1/F2	0215-0261	0215-0261	0215-0280	0215-0269
CM 400 A/C/E/T 79-81	0215-0261	0215-0261	0215-0280	0215-0268
NS 400	0215-0261	0215-0261	0215-0261	0215-0261
VF 400	0215-0261	0215-0261	0215-0269	0215-0269
XR 400 R 96-99	0215-0264	0215-0264	0215-0269	0215-0267
CB 450 DX	0215-0261	0215-0261	0215-0269	0215-0269
CL 450 K3-K7 70-73	-	-	-	0215-0280
CM 450 82-83	0215-0261	0215-0261	0215-0280	0215-0269
CMX 450 C Rebel 86-87	0215-0261	0215-0261	0215-0269	0215-0267
CB 500 Four	0215-0261	0215-0261	0215-0280	0215-0280
CX 500 Turbo 78-84	0215-0261	0215-0261	0215-0269	0215-0269
CX 500 Z/A/B/Custom 79-82	0215-0261	0215-0261	0215-0261	0215-0261
FT 500 82-84	0215-0261	0215-0261	0215-0269	0215-0269
GB 500 89-90	0215-0261	0215-0261	0215-0268	0215-0267
	-	-	0215-0274	-
GL 500	0215-0261	0215-0261	0215-0261	0215-0261
NX 500 N/ P Dominator 88-91	0215-0259	0215-0259	0215-0267	0215-0267
VF 500 C 84-86	0215-0259	0215-0259	0215-0268	0215-0268
	-	-	0215-0274	-
VF 500 F/F2 84-86	0215-0261	0215-0261	0215-0269	0215-0269
VT 500 83-86	0215-0259	0215-0259	0215-0268	0215-0267
XBR 500 F 85-88	0215-0261	0215-0261	0215-0269	0215-0261
XL 500 R 79-82	0215-0259	0215-0259	0215-0268	0215-0267
XL 500 S 79-82	0215-0259	0215-0259	0215-0268	0215-0267
XR 500 79-84	0215-0259	0215-0259	0215-0268	0215-0267
CB 550 76-77	0215-0261	0215-0261	-	0215-0280
CB 550 Nighthawk 83-	0215-0259	0215-0259	0215-0260	0215-0260
CBX 550	0215-0261	0215-0261	0215-0269	0215-0269
CB 600 Hornet F/S F2 98-01	0215-0273	0215-0273	-	-
CB 600 Hornet F/S F2 02-04	0215-0273	0215-0273	0215-0269	0215-0269
CB 600 Hornet S 01-02	0215-0273	0215-0273	0215-0269	0215-0269
CBR 600 F 87-90	0215-0273	0215-0273	0215-0269	0215-0269
CBR 600 F 91-93	0215-0273	0215-0273	0215-0281	0215-0275
	-	-	0215-0275	-
CBR 600 F 94	-	-	0215-0281	0215-0275
	-	-	0215-0275	-
CBR 600 F 95-98	-	-	0215-0275	0215-0275
NT 600 Cardano 88-91	0215-0273	0215-0273	-	-
NTV 600	0215-0273	0215-0273	-	-
VT 600 C/CD Shadow 88-94	0215-0273	0215-0273	0215-0269	0215-0269
XL 600 LM F/G/H 91-	0215-0261	0215-0261	0215-0267	0215-0267
XL 600 R/RM	0215-0259	0215-0259	0215-0261	0215-0261
XL 600 V Transalp 87-99	0215-0259	0215-0259	0215-0267	0215-0267
XR 600 R 85-92	0215-0259	0215-0259	0215-0274	0215-0267
XR 600 R 93-98	0215-0264	0215-0264	0215-0274	0215-0267
CB 650 Z/S	0215-0273	0215-0273	0215-0280	0215-0280
CX 650	0215-0273	0215-0273	0215-0269	0215-0269
GL 650/I Cardano 83-	0215-0259	0215-0259	-	-
NTV 650 88-93	0215-0273	0215-0273	-	-
NX 650 Dominator	0215-0259	0215-0259	0215-0261	0215-0261
XR 650 C/L 93-98	0215-0264	0215-0264	0215-0268	0215-0267
CB 700 SC Nighthawk 84-86	0215-0275	0215-0275	-	-
CB 750 Seven Fifty/ Nighthawk 91-98	0215-0273	0215-0273	0215-0269	0215-0269
	-	-	0215-0275	-
CBX 750	0215-0261	0215-0261	0215-0280	0215-0280
RVF 750 R/RR (RC-45) 94-	0215-0273	0215-0273	-	-
VF 750 C/CD Magna/ Deluxe 94-98	0215-0273	0215-0273	0215-0280	0215-0275
VF 750 F 83-84	0215-0261	0215-0261	0215-0280	0215-0280
VFR 750 F 87-89	0215-0273	0215-0273	0215-0280	0215-0275
VFR 750 F 90-97	0215-0273	0215-0273	-	-
VT 750 Shadow 98-	0215-0275	0215-0275	0215-0275	0215-0275
XRV 750 Africa Twin	0215-0273	0215-0273	-	0215-0261
XRV 750 Africa Twin 90-91	0215-0267	0215-0267	0215-0269	0215-0267
	-	-	0215-0275	-
PC 800 Pacific Coast 89-98	0215-0273	0215-0273	0215-0280	0215-0275
VFR 800 FI 98-01	0215-0275	0215-0275	-	-
VT 800 C Shadow 88-	0215-0261	0215-0261	0215-0274	0215-0274
CB 900 C/F	0215-0273	0215-0273	0215-0280	0215-0280
CBR 900 R/RR 93-97	0215-0273	0215-0273	0215-0275	0215-0275
CBR 900 R/RR 98-99	0215-0275	0215-0275	0215-0275	0215-0275
CB 1000 SF 94-95	0215-0273	0215-0273	0215-0280	0215-0280
CBR 1000 F/	0215-0273	0215-0273	0215-0275	-
FP - M.Y.1988 87-88	-	-	0215-0280	-
CBR 1000 F/FP - M.Y.1988 89-97	0215-0273	0215-0273	0215-0280	0215-0280
CBR 1000 F/FP - M.Y.1988 98-99	0215-0275	0215-0275	0215-0280	0215-0280
CBX 1000	0215-0261	0215-0261	0215-0280	0215-0280
VF 1000 84-86	0215-0261	0215-0261	0215-0275	0215-0280
VF 1000 R 84-86	0215-0261	0215-0261	-	0215-0275
VTR 1000 F Firestorm 97-99	0215-0273	0215-0273	0215-0275	0215-0275
CB 1100 R/F 83-	0215-0261	0215-0261	0215-0280	0215-0280
CBR 1100 XX Thunderbird 97-98	0215-0273	0215-0273	0215-0280	0215-0280
GL 1100 80-85	0215-0261	0215-0261	0215-0280	0215-0275
ST 1100 90-94	0215-0273	0215-0273	0215-0273	0215-0273
ST 1100 95-98	0215-0275	0215-0275	0215-0275	-
VF 1100 F 83-86	0215-0261	0215-0261	0215-0275	0215-0280
VT 1100 Shadow Ace 87-92	0215-0273	0215-0273	0215-0275	0215-0275
VT 1100 Shadow Ace 98-	0215-0275	0215-0275	-	0215-0275
GL 1200/Gold Wing/ Interstate 84-87	0215-0261	0215-0261	0215-0280	0215-0274
GL 1500 A/I/SE 90-92	0215-0273	0215-0273	0215-0275	-
GL 1500 A/I/SE 94-95	0215-0273	0215-0273	0215-0275	-
GL 1500 Gold Wing 88-90	0215-0273	0215-0273	0215-0275	-
GL 1500 Gold Wing 97-98	0215-0273	0215-0273	0215-0275	-
HUSQVARNA				
SM 125/S Husqvarna Engine	0215-0261	0215-0261	0215-0273	-
	-	-	0215-0275	-
SMR 250 03-14	-	-	-	0215-0285
SMR 450 03-12	-	-	-	0215-0285
SMR 450 R 06-09	-	-	-	0215-0285
SMR 510 87-90	0215-0261	0215-0261	-	0215-0273
SMR 510 03-09	-	-	-	0215-0285
SM 610 98-	0215-0273	0215-0273	-	-
SMS 630 10-11	-	-	-	0215-0285
KAWASAKI				
MT1/KV 75 71-80	0215-0255	0215-0255	0215-0255	0215-0255
AE/AR 50/80 82-	-	0215-0255	-	-
KD 80 75-81	0215-0252	-	-	-
KD 80 M1/M8 82-87	0215-0252	-	-	-
KD 80 N1/N2/N3 88-90	0215-0255	0215-0255	0215-0255	0215-0255
MC1/MC1M 80 73-75	0215-0252	-	-	-
G3SS/G3TR 100 69-75	0215-0252	-	-	-
G4TR/KV A7 100 70-76	-	-	0215-0267	-
KC 100/KE 100	0215-0252	-	0215-0255	-
KH 100 B7/B8 76-77	0215-0252	-	-	-
ZL 100 A 87-	0215-0261	0215-0261	0215-0280	0215-0280
AR 125 82-91	0215-0255	0215-0255	0215-0259	0215-0261
KE 125 A2/A10 80-83	-	-	0215-0273	0215-0259
KH 125	-	0215-0255	0215-0259	0215-0261
KLX 125 CAF 10-	-	0215-0255	0215-0259	0215-0259
KLX D-Tracker 125 10-11	-	0215-0255	0215-0259	0215-0259
KMX 125	0215-0259	0215-0255	0215-0261	0215-0261
KS 125 A 74-79	-	-	0215-0273	0215-0259
F3 175 68-70	0215-0259	0215-0259	0215-0259	0215-0259
	-	-	0215-0273	-
F7 175 71-75	-	-	0215-0261	0215-0261
KD/KE 175 A/B/D 76-83	-	-	0215-0273	0215-0259
KE 175 E	-	0215-0255	0215-0259	0215-0259
KMX 200 A2/A3/A4 90-92	0215-0261	0215-0259	0215-0261	0215-0261
KZ 200 A 78-79	0215-0259	0215-0259	0215-0259	0215-0261
	-	-	0215-0273	-
Z 200	0215-0259	0215-0259	0215-0259	0215-0261
EL 250/F2/F5 96-98	0215-0261	0215-0261	-	0215-0269
EL 250 B/E 88-89	0215-0259	0215-0259	0215-0267	0215-0269
EL 250 B/E 91-94	0215-0259	0215-0259	0215-0267	0215-0267
ER 250 Scorpion 88-	0215-0259	0215-0259	0215-0269	0215-0269
EX 250 E/F 86-87	0215-0259	0215-0259	0215-0267	0215-0269
EX 250 F 88-90	0215-0259	0215-0259	0215-0267	0215-0267
F11/F11 M 73-75	0215-0259	0215-0259	0215-0267	0215-0267
F4 250 68-70	0215-0259	0215-0259	0215-0259	0215-0259
	-	-	0215-0280	-
GPX 250 88-	0215-0259	0215-0259	0215-0261	0215-0269
KE 250 A/B 77-81	-	0215-0261	0215-0269	-
KL 250 82-84	-	-	0215-0259	0215-0259
	-	-	0215-0273	-

RODAMIENTOS DE RUEDA continúa en la página siguiente.

ATHENA RODAMIENTOS DE RUEDA (CONT.)

COMPATIBLE CON MODELO	N.º ART. DELANTERO IZQUIERDA	N.º ART. DELANTERO DERECHA	N.º ART. TRASERO IZQUIERDA	N.º ART. TRASERO DERECHA
KAWASAKI (CONT.)				
KL 250 85-86	0215-0267	0215-0259	0215-0273	0215-0264
KL 250 87-98	0215-0267	0215-0264	0215-0273	0215-0264
KLR 250	0215-0261	0215-0259	0215-0264	0215-0264
KLX/KLR 250 R A/D 94-98	0215-0259	0215-0259	0215-0273	0215-0273
KLX 250 93-98/09-12	0215-0259	0215-0259	0215-0273	0215-0273
KR-1 250	0215-0259	0215-0259	0215-0261	0215-0261
KR-1 250 S	0215-0261	0215-0261	0215-0261	0215-0261
KT 250 75-76	-	-	0215-0261	0215-0261
KZ 250 D1/D2/L1/LTD	0215-0259	0215-0259	0215-0259	0215-0259
Transmisión por correa 80-81	-	-	0215-0273	-
KZ 250 L/W/B 82-83	0215-0259	0215-0259	0215-0259	0215-0261
	-	-	0215-0273	-
Z 250 A1/3	0215-0259	0215-0259	0215-0269	0215-0269
Z 250 B1/2	0215-0261	0215-0261	0215-0269	0215-0269
Z 250 C1/C2/G1/G2 78-82	0215-0261	0215-0261	0215-0259	0215-0261
ZZR 250 92-98	0215-0259	0215-0259	0215-0267	0215-0269
ZZ-R 250	0215-0259	0215-0259	0215-0261	0215-0269
ZZ-R 250 96-99	0215-0259	0215-0259	0215-0267	0215-0269
KLX 300 97-03	0215-0259	0215-0259	0215-0273	0215-0273
EX 305 B1 83-	0215-0259	0215-0259	0215-0269	0215-0269
GPZ 305 Uni-Trak/trans. correa 83-84	0215-0259	0215-0259	0215-0269	0215-0269
KZ 305 A/B/BR:CSR 83-84	0215-0259	0215-0259	0215-0269	0215-0269
250/350 A 66-71	0215-0261	0215-0261	-	-
KDX 400 A1/A2 75-76	-	0215-0261	0215-0269	-
KH 400 74-78	0215-0261	0215-0261	-	-
KZ 400 A1/A2 Deluxe 77-78	0215-0261	0215-0261	0215-0269	0215-0269
KZ 400 B/C1 78-79	0215-0261	0215-0261	0215-0269	-
KZ 400 D/H1 (LTD) 74-79	0215-0261	0215-0261	0215-0269	0215-0269
KZ 400 S 75-77	0215-0261	0215-0261	0215-0269	0215-0269
Z 400 J1/J3/GPZ 400 79-80	0215-0261	0215-0261	0215-0269	0215-0269
ZXR 400 H2/L1/L9 90-99	0215-0273	0215-0273	0215-0275	0215-0275
KDX/KX 420 A/B1 80-81	-	-	0215-0275	-
KZ 440 D LTD 80-83	0215-0261	0215-0261	0215-0269	0215-0269
EN 450 85-90	0215-0261	0215-0261	0215-0269	0215-0269
F12 450 MX/KX 73-74	0215-0255	0215-0255	0215-0261	0215-0259
KDX 450 A1 82-	-	-	0215-0275	-
EN 500 90-00	0215-0261	0215-0261	0215-0269	0215-0269
EN 500 C1/C4 Vulcan 96-98	0215-0261	0215-0261	0215-0269	0215-0269
ER-5 500 97-00	0215-0259	0215-0259	0215-0267	0215-0269
GPZ 500 88-00	0215-0259	0215-0259	0215-0269	0215-0269
GPZ 500/EX 500 87-91	0215-0259	0215-0259	0215-0269	0215-0269
GPZ 500/EX 500 94-98	0215-0259	0215-0259	0215-0267	0215-0269
KH 500	0215-0269	0215-0269	0215-0269	-
KLE 500 A/A1/A9	0215-0261	0215-0259	0215-0264	0215-0275
KLE 500 A/A1/A9 91-99	0215-0267	0215-0259	0215-0264	-
Z 500 B1/B2	0215-0261	0215-0261	0215-0269	0215-0269
GPZ 550	0215-0261	0215-0261	0215-0261	0215-0269
	-	-	0215-0269	-
GT 550	0215-0261	0215-0261	0215-0269	0215-0269
KZ 550 80-83	0215-0261	0215-0261	0215-0269	0215-0269
KZ 550 C:LTD/GP 80-83	0215-0261	0215-0261	0215-0269	0215-0269
KZ 550 F1/F2/ H1H/2/M1 82-84	0215-0261	0215-0261	0215-0269	0215-0269
ZR 550 84-93	0215-0261	0215-0261	0215-0269	0215-0269
GPX/GPZ 600 R	0215-0261	0215-0261	0215-0269	0215-0269
GPZ600R/GPX 85-87	0215-0261	0215-0261	0215-0269	0215-0269
GPZ600R/GPX 90-93	0215-0267	0215-0267	0215-0269	0215-0269
KL 600 A1/B1/ B5 KLR 600 84-86	0215-0267	0215-0259	0215-0264	0215-0264
	-	-	0215-0273	-
KLR 600 91-94	0215-0267	0215-0259	0215-0264	0215-0264
	-	-	0215-0273	-
NINJA ZX-6R 600 88-97	0215-0261	0215-0261	0215-0269	0215-0269
NINJA ZX-6R 600 93-97	0215-0273	0215-0273	0215-0275	0215-0275
NINJA ZX-6R 600 98-00	0215-0285	0215-0285	-	0924-0152
ZL 600 A/B Eliminator 95-97	0215-0259	0215-0259	0215-0269	0215-0269
ZZ-R 600 90-92	0215-0267	0215-0267	0215-0269	0215-0269
ZZ-R 600 93-99	0215-0273	0215-0273	0215-0275	0215-0275
KL 650 A1/A12 87-97	0215-0267	0215-0259	0215-0264	-
	-	-	0215-0273	-
KLR 650 Tengai 86-	0215-0261	0215-0259	0215-0264	0215-0275
KLR 650 Tengai 95-99	0215-0267	0215-0259	0215-0264	0215-0275
	-	-	0215-0273	-
KLX 650 93-99	0215-0259	0215-0259	0215-0273	0215-0273
KZ 650 B/C/D/E/F/H/CSR/ LTD 77-79	0215-0267	0215-0267	0215-0269	-
KZ 650 Custom 77-79	0215-0267	0215-0267	-	-
KZ 650 H/F 80-	0215-0267	0215-0267	0215-0269	0215-0269
W 650 99-	0215-0259	0215-0259	0215-0267	0215-0269
Z 650 B/C/D/F1	0215-0261	0215-0261	0215-0269	0215-0269

COMPATIBLE CON MODELO	N.º ART. DELANTERO IZQUIERDA	N.º ART. DELANTERO DERECHA	N.º ART. TRASERO IZQUIERDA	N.º ART. TRASERO DERECHA
KAWASAKI (CONT.)				
Z 650 C1/3	0215-0261	0215-0261	-	-
Z 650 D1/D1A/D2/D3/D4	0215-0261	0215-0261	0215-0269	0215-0269
KZ 700 A 84-	0215-0261	0215-0261	0215-0269	0215-0269
VN 700 A1 Vulcan 85-	0215-0261	0215-0261	0215-0269	0215-0269
ZN 700 84-85	0215-0261	0215-0261	0215-0269	0215-0269
GPX 750 R	0215-0261	0215-0261	0215-0275	0215-0275
GPZ 750/Turbo/R/R1	0215-0261	0215-0261	0215-0269	0215-0269
GT 750 P	0215-0261	0215-0261	0215-0261	0215-0269
	-	-	0215-0269	-
KZ 750 B1/B4K1/K2/G1/ M1 76-80	0215-0267	0215-0267	0215-0280	0215-0280
KZ 750 E/N Spectre/F/L/H LTD 80-82	0215-0261	0215-0261	0215-0269	0215-0269
KZ 750 F1 83-	0215-0261	0215-0261	0215-0269	0215-0269
KZ 750 H LTD 80-83	0215-0261	0215-0261	0215-0280	0215-0280
KZ 750 L3/M1 CSR/K LTD/N 82-84	0215-0261	0215-0261	0215-0269	0215-0269
Ninja ZX-7/ZX 750 H1/H2/ J1/J2 89-90	0215-0275	0215-0275	-	0215-0280
Ninja ZX-7 750 R 91-00	0215-0285	0215-0285	-	0215-0280
Ninja ZX-7 750 RR 96-99	0215-0285	0215-0285	-	-
Ninja ZX-R 750 87-90	0215-0261	0215-0261	0215-0275	0215-0275
VN 750 A Vulcan 86-98	0215-0261	0215-0261	0215-0269	0215-0269
Z 750/ABS 82-	0215-0261	0215-0261	0215-0269	0215-0269
Z 750 B1/2/D1	0215-0261	0215-0261	0215-0280	0215-0280
Z 750 E1/H1/H2 LTD/L1/L4	0215-0261	0215-0261	0215-0269	0215-0269
ZR 750 F1 99-	0215-0267	0215-0267	0215-0275	0215-0275
ZR 750 Zephyr C1/C3 91-93	0215-0267	0215-0267	0215-0269	0215-0269
ZR 750 Zephyr/transmisión por cadena	0215-0261	0215-0261	0215-0269	0215-0269
ZX 750 83-85	0215-0261	0215-0261	0215-0269	0215-0269
ZX 750 E1 Turbo 84-85	0215-0261	0215-0261	-	0215-0269
ZX 750 L1/L2 ZXR 750 93-94	0215-0285	0215-0285	-	-
ZXR 750 H1/H2 89-90	0215-0275	0215-0275	0215-0280	0215-0280
ZXR 750 J1/J2/L1/L3 91-95	0215-0285	0215-0285	-	-
VN 800 Vulcan 96-00	0215-0273	0215-0273	0215-0269	0215-0269
GPZ 900 R 84-85	0215-0261	0215-0261	0215-0280	0215-0280
GPZ 900 R 86	0215-0261	0215-0261	0215-0269	0215-0269
KZ 900 A4/A5/B1 76-77	0215-0267	0215-0267	0215-0280	0215-0280
Ninja ZX-9 R 900 94-97	0215-0285	0215-0285	-	-
Ninja ZX-9 R 900 98-99	0215-0273	0215-0273	0215-0275	0215-0275
Ninja ZX-9 R 900 00	0215-0285	0215-0285	0215-0275	-
Z1/Z1A/Z1B/Z900 A4	0215-0261	0215-0261	0215-0280	0215-0280
Z1 900 73-75	0215-0267	0215-0267	0215-0280	0215-0280
ZL 900 Eliminator 85-86	0215-0261	0215-0261	0215-0280	0215-0280
GPZ 1000	0215-0261	0215-0261	0215-0280	0215-0280
GTR 1000	0215-0261	0215-0261	0215-0280	0215-0280
KE 100 A5/A10/	-	-	0215-0255	-
B1/B15 82-86	-	-	0215-0267	-
KE 100 A5/A10/B1/B15 87-97	-	-	0215-0267	-
KZ 1000 A/B/C/D/E 77-80	0215-0267	0215-0267	0215-0280	0215-0280
KZ 1000 C Police/trans. cadena 78-87	0215-0269	0215-0269	0215-0280	0215-0280
KZ 1000 D Z1/R 78-80	0215-0267	0215-0267	0215-0280	0215-0280
KZ 1000 J/K/M/R/P 81-97	0215-0261	0215-0261	0215-0280	0215-0280
Ninja ZX-10R (2006-2007) 05-	0215-0273	0215-0273	0215-0275	0215-0275
Z 1000 A1/A2/A3/A4	0215-0261	0215-0261	0215-0280	0215-0280
Z 1000 ST	0215-0261	0215-0261	0215-0280	0215-0280
ZG 1000 A Concours 86-94	0215-0261	0215-0261	0215-0280	0215-0280
ZG 1000 A Concours 95-97	0215-0267	0215-0267	0215-0280	0215-0280
ZX-10 1000 88-90	0215-0269	0215-0269	0215-0280	0215-0280
KZ 1100 D Spectre 82-83	0215-0261	0215-0261	0215-0280	0215-0280
KZ 1100 GP/GPZ/LTD 81-82	0215-0261	0215-0261	0215-0259	0215-0280
	-	-	0215-0280	-
Z 1100	0215-0261	0215-0261	0215-0280	0215-0280
ZN 1100 B/B1/ B1L/B2 LTD 84-85	0215-0261	0215-0261	0215-0280	0215-0280
ZR 1100 Zephyr/ transmisión por cadena 92-95	0215-0261	0215-0261	0215-0280	0215-0280
ZX 1100/GPZ 1100 UNITRAK	0215-0261	0215-0261	0215-0280	0215-0280
ZX 1100 C/D ZZ-R 1100 90-92	-	-	0215-0280	0215-0280
ZX 1100 C/D ZZ-R 1100 93-98	0215-0285	0215-0285	0215-0280	0215-0280
ZX 1100 E1/E3/F1 GPZ 95-97	0215-0267	0215-0267	0215-0280	0215-0280
ZX 1100 GPZ 11 ABS 96-	0215-0267	0215-0267	0215-0280	0215-0280
ZZ-R 1100 C1/C3/D1/D7	0215-0285	0215-0285	0215-0280	0215-0280
Ninja ZX-12R 00-05	0215-0285	0215-0285	0215-0275	-
ZG 1200 B1/B9 87-97	0215-0261	0215-0261	0215-0280	0215-0280
ZX 1200 A1 89-	0215-0261	0215-0261	0215-0280	0215-0280
KZ 1300 A/B Touring 79-82	0215-0269	0215-0269	0215-0280	0215-0280
ZN 1300 A Voyager 83-88	0215-0269	0215-0269	0215-0280	0215-0280

ATHENA RODAMIENTOS DE RUEDA (CONT.)

COMPATIBLE CON MODELO	N.º ART. DELANTERO IZQUIERDA	N.º ART. DELANTERO DERECHA	N.º ART. TRASERO IZQUIERDA	N.º ART. TRASERO DERECHA
KAWASAKI (CONT.)				
VN 1500 A/B/C/D/E 83-91	0215-0261	0215-0261	0215-0280	0215-0280
VN 1500 A/B/C/D/E 96-98	0215-0261	0215-0261	0215-0261	0215-0261
VN 1500 B1/B4/C1/C4 Vulcan 87-90	0215-0261	0215-0261	0215-0280	0215-0280
VN 1500 B1/B4/C1/C4 Vulcan 96-97	0215-0261	0215-0261	0215-0280	0215-0280
VN 1500 Classic Tourer 98-00	0215-0273	0215-0273	0215-0280	0215-0280
VN 1500 Drifter 98-99	0215-0273	0215-0273	0215-0280	0215-0280
VN 1500 E/D Vulcan 1500 CLASSIC 96-99	0215-0273	0215-0273	0215-0280	0215-0280
KTM				
Duke 125 11-14	0215-0257	0215-0257	0215-0257	0215-0260
LC2 125 96-98	-	-	0215-0285	0215-0285
Sting 125 97-98	-	-	0215-0285	0215-0285
Duke 400 94-	-	-	0215-0285	0215-0285
SMR 450 05-07	-	-	0215-0285	0215-0285
SMS 450 04-	-	-	0215-0285	0215-0285
SMR 525 05-	-	-	0215-0285	0215-0285
SMR 560 06-07	-	-	0215-0285	0215-0285
SM Factory Replica 660 02-03	-	-	0215-0285	0215-0285
SMS 660 04-	-	-	0215-0285	0215-0285
KYMCO				
Zing 125 97-98	-	-	0215-0269	0215-0269
Zing 150 97-98	-	-	0215-0269	0215-0269
LAVERDA				
Sport 650 94-95	0215-0261	0215-0269	0215-0275	0215-0275
Strike/Legend 668 96-98	0215-0269	0215-0269	0215-0275	0215-0275
Dinamite/Ghost 688 96-98	0215-0269	0215-0269	0215-0275	0215-0275
Formula 688 94-95	0215-0269	0215-0269	0215-0275	0215-0275
Formula 750 S 97-00	0215-0269	0215-0261	0215-0275	0215-0275
S Carenato 750 97-98	0215-0269	0215-0261	0215-0275	0215-0275
Strike Bifaro 750 99-	0215-0269	0215-0261	0215-0275	0215-0275
MALAGUTI				
MRX 50 89-90	0215-0255	0215-0255	-	-
MOTO GUZZI				
Nevada 350 Club 98-99	0215-0271	0215-0271	0215-0265	0215-0265
Nevada 350 Nuovo Tipo 93-97	0215-0271	0215-0271	0215-0265	0215-0265
Nevada 350 Vecchio Tipo 92-93	0215-0271	0215-0271	0215-0265	0215-0265
V35 Carabinieri 350 90-00	0215-0271	0215-0271	0215-0265	0215-0265
V50/PA (500) 90-00	0215-0271	0215-0271	0215-0265	0215-0265
V65 650 Florida 86-92	0215-0265	0215-0265	0215-0265	0215-0265
V65 Polizia Pa N.Tipo (Telaio Fino A PG17000)	0215-0265	0215-0265	0215-0265	0215-0265
V65 Polizia Pa N.Tipo (Telaio Fino A PG17000) 88-95	0215-0271	0215-0271	0215-0265	0215-0265
MOTO MORINI				
KJ 125 87-	-	-	0215-0259	0215-0259
Excalibur 501 87-	-	-	0215-0269	0215-0269
	-	-	0215-0285	-
SUZUKI				
GS 50 (todos los modelos)	0215-0261	0215-0261	0215-0269	0215-0269
GT 50	0215-0252	0215-0252	-	-
TS 50 K/ER	0215-0252	0215-0252	-	-
TS 50 X/XK/XKG/XKJ/XKM	0215-0252	0215-0252	0215-0255	0215-0255
ZR 50	0215-0252	0215-0252	-	0215-0255
A 100	-	-	0215-0254	-
GP 100 disco de radios	0215-0261	0215-0252	-	-
GP 100 tambor radios/ disco de fundición	0215-0252	0215-0252	0215-0255	-
TS 100 (todos los modelos)	0215-0255	0215-0255	0215-0261	0215-0259
DR 125/SE Z/T 94-95	0215-0255	0215-0255	0215-0259	0215-0261
DR SM 125 09-10	0215-0255	0215-0255	0215-0259	0215-0259
DR Z 125 03-10	0215-0255	0215-0255	0215-0255	0215-0255
GP 125	0215-0252	0215-0252	0215-0259	0215-0261
GS 125 E/Katana	0215-0252	0215-0252	0215-0259	0215-0261
GT 125	0215-0252	0215-0252	0215-0259	0215-0261
GZ 125 Marauder 98-00	0215-0261	0215-0261	0215-0259	-
RG 125 85-92	0215-0255	0215-0255	0215-0259	0215-0261
RG 125 F/Gamma 92-95	0215-0259	0215-0259	0215-0261	0215-0261
TS 125	-	-	0215-0259	0215-0259
TS 125 R/ER	0215-0259	0215-0259	0215-0269	0215-0261
VL 125 Intruder 00-	0215-0261	0215-0261	0215-0259	0215-0261
GT 185	-	-	0215-0259	0215-0261
TS 185	0215-0255	0215-0255	0215-0255	0215-0261
TS 185 K	0215-0255	0215-0255	0215-0261	0215-0259
TS 185 L/M	-	-	0215-0261	0215-0259

COMPATIBLE CON MODELO	N.º ART. DELANTERO IZQUIERDA	N.º ART. DELANTERO DERECHA	N.º ART. TRASERO IZQUIERDA	N.º ART. TRASERO DERECHA
SUZUKI (CONT.)				
GT 200	-	-	0215-0259	0215-0261
SB 200	0215-0255	0215-0255	0215-0259	0215-0261
GN 250 85-96	0215-0261	0215-0261	0215-0259	0215-0261
GS 250	0215-0261	0215-0261	0215-0259	0215-0261
GSX 250 T/EX	0215-0261	0215-0261	0215-0259	0215-0261
GT 250 K/L/M/A/B/C	0215-0261	0215-0261	0215-0261	0215-0269
GT 250 N/EN/XZ (X7)	-	-	0215-0259	0215-0261
GZ 250 Marauder 99-00	0215-0261	0215-0261	0215-0259	0215-0275
RG 250 WD	-	-	0215-0259	0215-0259
RG 250 WE/FG	0215-0261	0215-0261	0215-0259	0215-0259
RGV 250 Gamma 86-87	-	-	0215-0259	0215-0259
RGV 250 Gamma 89-96	0215-0261	0215-0261	0215-0275	0215-0275
TS 250	0215-0255	0215-0255	0215-0261	0215-0280
TS 250 K/L/M/A	0215-0259	0215-0259	0215-0261	0215-0280
TS 250 X	0215-0255	0215-0255	0215-0259	0215-0259
TU 250 X Volty V/W 97-00	0215-0261	0215-0261	0215-0259	0215-0261
VL 250 Intruder 00-	0215-0261	0215-0261	0215-0259	0215-0261
DR 350 S/SE 90-96	0215-0259	0215-0259	0215-0275	0215-0275
DR 350 S/SE 97-98	0215-0259	0215-0259	0215-0271	0215-0271
SP 370	0215-0255	0215-0255	0215-0261	0215-0261
GT 380	0215-0261	0215-0261	0215-0261	0215-0269
DR 400	0215-0255	0215-0255	0215-0269	0215-0269
DR-Z 400 SM 05-09	-	-	0215-0271	0215-0271
GN 400/GS 400/GSX 400	0215-0261	0215-0261	0215-0261	0215-0269
GSF 400 Bandit 91-93	0215-0261	0215-0261	-	-
SP 400	0215-0255	0215-0255	0215-0261	0215-0261
GS 450 E/L/S/T/LZ	0215-0261	0215-0261	0215-0261	0215-0269
GS 500 E 89-97	0215-0261	0215-0261	0215-0269	0215-0269
RG 500	0215-0261	0215-0261	0215-0261	0215-0261
GSX 550 E 85-87	0215-0261	0215-0261	0215-0261	0215-0269
GT 500/550	0215-0261	0215-0261	0215-0261	0215-0261
DR 600 R/S/J/H 85-89	0215-0259	0215-0259	0215-0259	0215-0259
GSF 600 Bandit 94-98	0215-0261	0215-0261	0215-0275	0215-0275
GSF 600 S Bandit 95-98	0215-0261	0215-0261	0215-0275	0215-0275
GSF 600 S Bandit	0215-0267	0215-0267	0215-0275	0215-0275
GSX 600 F 88-95	0215-0261	0215-0261	0215-0275	0215-0269
GSX 600 F 98-00	0215-0261	0215-0261	0215-0275	0215-0269
RF 600 R 93-96	0215-0261	0215-0261	0215-0275	0215-0275
VS 600 GL Intruder S-V 94-97	0215-0261	0215-0261	-	0215-0269
DR 650 R/RU/RSU 90-95	0215-0259	0215-0259	0215-0269	0215-0269
DR 650 SE 96-97	0215-0262	0215-0262	0215-0275	0215-0275
GS 650/E	0215-0261	0215-0261	0215-0269	0215-0269
LS 650 F/P/Savage 96-98	0215-0261	0215-0261	0215-0269	0215-0269
SV 650 99-01	0215-0267	0215-0267	0215-0269	0215-0269
XF 650 Freewind 97-00	0215-0262	0215-0262	0215-0275	0215-0275
DR 750 88-89	0215-0259	-	0215-0269	0215-0269
GS 750	0215-0261	0215-0261	0215-0275	0215-0275
GSX 750	0215-0261	0215-0261	0215-0269	0215-0269
GSX 750 98-00	0215-0275	0215-0275	0215-0275	0215-0275
GSX 750 ET/EX	0215-0261	0215-0261	0215-0275	0215-0275
GSX 750 F Katana 89-96	0215-0261	0215-0261	0215-0275	0215-0269
GSX 750 F Katana 98-00	0215-0261	0215-0261	0215-0269	0215-0269
GSX 750 R J/L 88-90	0215-0275	0215-0275	0215-0275	0215-0275
GSX-R 750 92-95	0215-0275	0215-0275	0215-0275	0215-0275
GSX-R 750 SP R 94-	0215-0275	0215-0275	0215-0275	0215-0275
GT 750	0215-0261	0215-0261	0215-0275	0215-0280
VS 750 GL Intruder 85-91	0215-0261	0215-0261	0215-0269	0215-0261
DR 800 S M/P 91-93	0215-0259	0215-0259	0215-0269	0215-0269
VS 750/800	0215-0261	0215-0261	0215-0269	0215-0261
VS 800 GL Intruder 92-95	0215-0261	0215-0261	0215-0269	-
VX 800 90-94	0215-0261	0215-0261	0215-0269	0215-0269
VZ 800 Marauder 97-00	0215-0261	0215-0261	0215-0269	-
GS 850	0215-0261	0215-0261	0215-0269	0215-0269
RF 900 R R/T 94-96	0215-0275	0215-0275	0215-0275	0215-0275
GS 1000 78-81	0215-0261	0215-0261	0215-0275	0215-0275
GS 1000 GT/GLX	0215-0261	0215-0261	0215-0269	0215-0269
GSX 1100 Z/XD/SD/EFE/ EFG/Katana	0215-0261	0215-0261	0215-0275	0215-0275
GSX 1100 F/G L-P Shaft/ Katana 88-93	-	-	0215-0275	0215-0275
GSX-R 1100 89-96	0215-0275	0215-0275	0215-0275	0215-0275
GSF 1200 Bandit 96-01	0215-0275	0215-0275	0215-0275	0215-0275
GSX 1200 99-	0215-0275	0215-0275	0215-0275	0215-0275
VS 1400 GL/ GLP Intruder 96-98	0215-0261	0215-0261	0215-0269	-
VL 1500 Intruder LC W/R 99-00	0215-0267	0215-0267	0215-0275	0215-0267

RODAMIENTOS DE RUEDA continúa en la página siguiente.

ATHENA RODAMIENTOS DE RUEDA (CONT.)

COMPATIBLE CON MODELO	N.º ART. DELANTERO IZQUIERDA	N.º ART. DELANTERO DERECHA	N.º ART. TRASERO IZQUIERDA	N.º ART. TRASERO DERECHA
YAMAHA				
DT 50/R/ST/MX	0215-0252	0215-0252	-	-
FS1 50 E tambor	0215-0259	0215-0259	-	-
DT 100	-	-	0215-0259	0215-0259
BL 125 85-	-	0215-0255	0215-0275	-
DT 125/RD 125 86-	-	-	0924-0134	0924-0134
DT 125 R/RE/X 89	0215-0259	-	0215-0273	0215-0273
DT 125 R/RE/X 90-91	0215-0259	-	0215-0273	0215-0273
	-	-	0924-0134	0924-0134
DT 125 R/RE/X 92	0215-0259	-	0215-0273	0215-0273
DT 125 R/RE/X 99-00	0215-0259	0215-0259	-	0215-0273
RD 125 LC YPVS	0215-0261	0215-0261	0215-0261	0215-0259
	-	-	0215-0275	0215-0261
RS 125 tambor	-	-	0215-0259	0215-0259
RS 125 DX	0215-0259	0215-0259	0215-0259	0215-0259
SR 125	-	-	0215-0261	0215-0259
TDR 125 89-93	0215-0259	0215-0259	0215-0273	0215-0273
TDR 125 91-92	-	-	0215-0259	0215-0259
	-	-	0215-0273	-
	-	-	0215-0275	-
TW 125 99-01	0215-0259	0215-0259	0215-0267	0215-0267
TZR 125 R/RR 88-90	-	-	0924-0139	-
TZR 125 R/RR 91-93	0215-0265	0215-0265	0215-0259	0215-0259
	-	-	0215-0275	-
	-	-	0924-0139	-
TZR 125 R/RR 94-95	0215-0267	0215-0267	0215-0259	0215-0259
	-	-	0215-0275	-
	-	-	0924-0139	-
XT 125	-	-	0215-0259	0215-0259
XV 125 Virago 97-99	0215-0259	0215-0259	0215-0259	0215-0259
	-	-	0215-0280	-
XVS 125 Drag Star 00-	0215-0269	0215-0269	0215-0259	0215-0259
	-	-	0215-0280	-
DT 175	-	-	0215-0261	0215-0259
DT 200 R 88-	0215-0259	0215-0259	0215-0273	0215-0273
RD 200	0215-0261	0215-0261	0215-0259	0215-0259
RD 200 DX	0215-0261	0215-0261	0215-0275	0215-0261
RS 200	0215-0259	0215-0259	0215-0259	0215-0259
TW 200 94-	0215-0259	0215-0259	0215-0267	0215-0267
RD 250/A/B/C/D/LC/YPVS	0215-0269	0215-0269	0215-0269	0215-0261
	-	-	0215-0280	-
SR 250 Classic 96-	-	-	0215-0275	0215-0267
TDR 250 88-	0215-0259	0215-0259	0215-0259	0215-0259
	-	-	0215-0275	-
TZ 250 92-95	0215-0285	0215-0285	0215-0275	0215-0275
TZR 250 88-89	-	-	0215-0259	0215-0259
	-	-	0215-0275	-
XS 250	0215-0261	0215-0261	0215-0280	0215-0261
XT 250 81-82	0215-0259	0215-0259	0215-0267	0215-0267
	-	-	0215-0275	-
XV 250 Virago 89-92	0215-0259	0215-0259	0215-0259	0215-0259
	-	-	0215-0280	-
XV 250 Virago 94-99	0215-0259	0215-0259	0215-0259	0215-0259
	-	-	0215-0280	-
TT 350 S/T/A 85-95	0215-0259	0215-0259	0215-0273	0215-0273
XT 350 85-86	0215-0259	0215-0259	0215-0267	0215-0267
	-	-	0215-0275	-
XT 350 88-93	0215-0259	0215-0259	0215-0267	0215-0267
	-	-	0215-0275	-
RD 400	0215-0269	0215-0269	0215-0280	0215-0269
XJ 400 81-82	0215-0261	0215-0261	0215-0267	0215-0269
	-	-	0215-0280	-
XS 400	0215-0261	0215-0261	0215-0261	0215-0269
	-	-	0215-0280	-
XT 400 83-	0215-0259	0215-0259	0215-0267	0215-0267
	-	-	0215-0280	-
RD 500 LC 84-85	0215-0261	0215-0261	0215-0273	0215-0273
SR 500 E/F/G/SP 81-82	0215-0259	0215-0269	0215-0267	0215-0267
XS 500	0215-0269	0215-0269	-	0215-0280
XT 500 81-88	0215-0259	0215-0259	0215-0267	0215-0267
XV 535/Virago 88-95	0215-0269	0215-0269	0215-0261	-
XV 535/Virago 96-98	0215-0269	0215-0269	0215-0269	0215-0269
XV 535/Virago 99-00	0215-0269	0215-0269	-	-
XJ 550 81-	0215-0261	0215-0261	0215-0267	0215-0269
	-	-	0215-0280	-
XT 550	0215-0259	0215-0259	0215-0261	0215-0261
XZ 550 82-	0215-0261	0215-0261	0215-0267	0215-0269
FZ 600 88-	0215-0261	0215-0261	0215-0267	0215-0269
	-	-	0215-0280	-

COMPATIBLE CON MODELO	N.º ART. DELANTERO IZQUIERDA	N.º ART. DELANTERO DERECHA	N.º ART. TRASERO IZQUIERDA	N.º ART. TRASERO DERECHA
YAMAHA (CONT.)				
FZR 600 89-93	0215-0261	0215-0261	0215-0267	0215-0269
FZR 600 R 94-95	0215-0267	0215-0267	0215-0275	0215-0275
FZS 600 Fazer 00-01	0215-0267	0215-0267	0215-0275	0215-0275
SRX 600 86-87	0215-0261	0215-0261	0215-0267	0215-0269
	-	-	0215-0280	-
TT 600 E 93-00	0215-0264	0215-0264	0215-0273	0215-0273
TT 600 N 85-92	0215-0259	0215-0259	0215-0273	0215-0273
TT 600 R 93-00	0215-0264	0215-0264	0215-0273	0215-0273
TT 600 S 93-00	0215-0264	0215-0264	0215-0273	0215-0273
XJ 600 H/L/LC/N/NC 84-86	0215-0261	0215-0261	0215-0267	0215-0269
	-	-	0215-0280	-
XJ 600 H/L/LC/N/NC 89-90	0215-0261	0215-0261	0215-0267	0215-0269
	-	-	0215-0280	-
XJ 600 S Diversion/trans. cadena 92-99	0215-0267	0215-0267	0215-0267	0215-0269
XT 600 U/UC/E/K Tenere 86-99	0215-0259	0215-0259	0215-0267	0215-0267
	-	-	0215-0280	-
XT 600 L/LC/Z/Tenere/ T/S/N 86-90	0215-0259	0215-0259	0215-0267	0215-0267
	-	-	0215-0280	-
YZF 600 R Thunder Cat 95-99	0215-0267	0215-0267	0215-0275	0215-0275
YZF 600 R6 99-05	0215-0273	0215-0273	-	-
XJ 650 G/H/LH/RJ Europa 80-	0215-0261	0215-0261	0215-0267	0215-0269
XJ 650 T/LJ/LK Turbo	0215-0261	0215-0261	0215-0261	0215-0269
XS 650 81-	0215-0269	0215-0261	0215-0267	0215-0269
XVS 650 97-99	0215-0269	0215-0269	0215-0261	-
SZR 660 95-97	0215-0267	0215-0267	0215-0259	0215-0259
	-	0215-0275	-	-
XTZ 660 Tenere 91-94	0215-0259	0215-0259	0215-0267	0215-0267
	-	-	0215-0280	-
FZ 750 85-90	0215-0261	0215-0261	0215-0267	0215-0269
FZR 750	0215-0261	0215-0261	0215-0261	0215-0269
FZR 750 R	0215-0273	0215-0273	0215-0273	0215-0285
FZR 750 R 88-	0215-0261	0215-0261	0215-0269	0215-0269
FZR 750 R 88-90	0215-0273	0215-0273	0215-0273	0215-0283
FZX 750 Fazer 87-88	0215-0261	0215-0261	0215-0267	0215-0269
FZX 750 Fazer 93-	0215-0261	0215-0261	0215-0267	0215-0269
XS 750	0215-0269	0215-0269	0215-0275	0215-0280
XTZ 750 Super Tenere 89-95	0215-0261	0215-0261	0215-0267	0215-0269
XV 750 Virago 92-96	0215-0261	0215-0261	0215-0267	0215-0269
YZF 750 R 99-00	0215-0273	0215-0273	-	-
YZF 750 SP/R 93-96	0215-0273	0215-0273	0215-0280	0215-0280
TDM 850 91-00	0215-0269	0215-0269	0215-0267	0215-0269
TRX 850 96-97	0215-0267	0215-0267	0215-0275	0215-0275
XS 850 80-	0215-0269	0215-0269	0215-0275	-
XJ 900 F Seca 85-90	0215-0261	0215-0261	0215-0267	0215-0269
	-	-	0215-0269	-
XJ 900 S/Diversion 83-84	0215-0261	0215-0261	0215-0267	0215-0269
	-	-	0215-0269	-
XJ 900 S/Diversion 95-97	0215-0267	0215-0267	0215-0267	0215-0269
FZR 1000 Genesis/EXUP/D/ DC/E/EC 87-88	0215-0261	0215-0261	0215-0269	0215-0269
FZR 1000 Genesis/EXUP/D/ DC/E/EC 89-94	0215-0267	0215-0267	0215-0280	0215-0280
XV 1000 SE/Virago 81-82	0215-0261	0215-0261	0215-0275	0215-0280
YZF 1000 R Thunderace 96-97	0215-0273	0215-0273	0215-0280	0215-0280
YZF 1000 R1 98-05	0215-0273	0215-0273	-	-
FJ 1100 84-85	0215-0261	0215-0261	-	0215-0280
XS 1100	0215-0269	0215-0269	-	0215-0280
XS 1100 78-81	0215-0269	0215-0261	-	0215-0280
XV 1100 Virago 89-92	0215-0261	0215-0261	0215-0267	0215-0269
XV 1100 Virago 94-96	0215-0261	0215-0261	0215-0267	0215-0269
XVS 1100 Drag Star 99-00	-	-	0215-0267	0215-0269
FJ 1100/1200	0215-0261	0215-0261	0215-0280	0215-0280
FJ 1200/ABS 86-92	0215-0261	0215-0261	0215-0280	0215-0280
V-Max 1200 86-92	0215-0269	0215-0269	-	0215-0280
V-Max 1200 96-99	0215-0269	0215-0269	-	0215-0280
XJR 1200/SP 95-97	0215-0267	0215-0267	0215-0280	-
XVZ 12/D/TD Venture Royale 88-97	0215-0269	0215-0269	-	0215-0280
XJR 1300/XJR 1300 SP 99-	0215-0273	0215-0273	0215-0280	0215-0280
XVZ 13 T 89-90	0215-0269	0215-0269	-	0215-0280
XVZ 13 Venture/Venture Royale 96-99	0215-0273	0215-0273	0215-0273	0215-0280
XV 1600 99-	0215-0273	0215-0273	-	0215-0280





KITS RODAMIENTOS Y RETENES DE RUEDA

- Los kits de rodamientos y retenes de rueda de repuesto OEM le permiten recuperar la pérdida de manejabilidad y control de frenada provocados por el desgaste o la corrosión de los rodamientos de rueda
- Cada kit incluye los rodamientos y retenes necesarios para reconstruir por completo el buje
- Los rodamientos de bolas con doble retén mantienen la humedad y la contaminación fuera del rodamiento
- Los retenes garantizan un ajuste perfecto
- Los kits se venden por separado para las ruedas delanteras y las traseras

APLICACIÓN	DELANTE	TRASERA
APRILIA		
Pegaso 650 97- 00	**0215-0314**	-
BMW		
F650/ST 97- 99	**0215-0314**	-
G650X Motyo 06- 07	**0215-0295**	-
R65LS 81- 85	**0215-0314**	-
R Nine T 13-16	**0215-0316**	-
CAGIVA		
River 500 95-99	-	**0215-0353**
HONDA		
CB125TT 90	**0215-0290**	-
CB200 74-76	**0215-0455**	-
CL200 74-76	**0215-0455**	-
CL200 Scrambler 76	**0215-0455**	-
CMX250 85-16	**0215-0290**	**0215-0332**
CB350 73	**0215-0455**	-
CB350 F-F1 72-74	**0215-0455**	-
CB360 74-77	**0215-0455**	-
CB400F 75-77	**0215-0455**	-
CB400F 89-90	**0215-0292**	-
CBR400 91-98	**0215-0291**	-
VFR400 90-91	**0215-0292**	-
CB450K1-K2 68-69	**0215-0313**	-
CB450K3-K7 70-74	**0215-0455**	-
CB450T 65-67	**0215-0313**	-
CL450 Scrambler K-K6 69-72	**0215-0313**	-
CMX450 86-87	**0215-0290**	-
CB500/T 71-76	**0215-0455**	-
CX500TC Turbo 82	**0215-0290**	-
GL500 Silver Wing 81-82	**0215-0452**	-
VF500C 84-85	**0215-0290**	-
VF500F 84-86	**0215-0290**	-

APLICACIÓN	DELANTE	TRASERA
HONDA (CONT.)		
VT500C 83-86	**0215-0290**	-
VT500FT 83-84	**0215-0290**	-
CB550F 75-77	**0215-0455**	-
CB550K 74-78	**0215-0455**	-
CB550SC 83	**0215-0290**	-
CB600F (599) 04-06	**0215-0453**	-
CBR600F 87-90	**0215-0291**	-
CBR600F2 91-94	**0215-0291**	-
CBR600F3 95-96	**0215-0292**	-
CBR600F3 97-98	**0215-0292**	**0215-0339**
CBR600F4 99-00	**0215-0295**	**0215-0339**
CBR600F4 01-06	**0215-0453**	-
CBR600RR 03-06	**0215-0296**	-
VT600C Shadow 88-07	**0215-0291**	-
VT600CD 93-07	**0215-0291**	-
VT600CD2 99-00	**0215-0291**	-
CB650 79-82	**0215-0452**	-
CB650 83-85	**0215-0290**	-
CB650F/ABS 18	**0215-0295**	**0215-0339**
CB650R/ABS 19-20	**0215-0295**	**0215-0339**
CBR650F/ABS 14-18	**0215-0295**	**0215-0339**
CBR650R/ABS 19-20	**0215-0295**	**0215-0339**
CX650/T Tubro 83	**0215-0290**	-
GL650/I 83	**0215-0290**	-
NT650 GT 88-91	**0215-0291**	-
CB700SC Nighthawk S 84-86	**0215-0290**	-
CTX700 14-18	**0215-0295**	-
NC700JD 16	**0215-0295**	-
NC700X 12-17	**0215-0295**	-
NSA700 DN-01 09	**0215-0295**	-
VF700C 84-87	**0215-0290**	-

APLICACIÓN	DELANTE	TRASERA
HONDA (CONT.)		
VF700F 84-85	**0215-0290**	-
VF700S 84-85	**0215-0290**	-
VFR700 Interceptor 86-87	**0215-0291**	-
VT700 84-87	**0215-0290**	-
CB750 C 80-82	**0215-0452**	-
CB750 Nighthawk 91-03	**0215-0291**	-
CB750A 76-77	**0215-0455**	-
CB750A 78	**0215-0452**	-
CB750F Super Sport 75-76	**0215-0455**	-
CB750F Super Sport 77-82	**0215-0452**	-
CB750K 69-76	**0215-0455**	**0215-0525**
CB750K 77-78	**0215-0455**	-
CB750K 79-82	**0215-0452**	-
CB750L 79	**0215-0452**	-
CB750SC 82-83	**0215-0290**	**0215-0525**
NC750X/XD 18-20	**0215-0295**	-
VF750C 82-83, 88	**0215-0290**	-
VF750C 94-97	**0215-0291**	-
VF750C2 97	**0215-0291**	-
VF750CD 95-96	**0215-0291**	-
VF750F 83-84	**0215-0290**	-
VF750S 82-83	**0215-0290**	-
VFR750F 86-87, 90-97	**0215-0291**	-
VFR750R 88-90	**0215-0292**	-
VT750 83	**0215-0290**	-
VT750C 04-20	**0215-0295**	-
VT750C2 07-20	**0215-0295**	-
VT750CA 04-14	**0215-0295**	-
VT750CS 18-20	**0215-0295**	-
VT750RS 10-13	**0215-0295**	-

KITS RODAMIENTOS Y RETENES DE RUEDA continúa en la siguiente página.

KITS RODAMIENTOS Y RETENES DE RUEDA (CONT.)

APLICACIÓN	DELANTE	TRASERA
HONDA (CONT.)		
PC800 Pacific Coast 89-98	**0215-0291**	-
VFR800 Interceptor 98-09, 14-15	**0215-0295**	-
VT800 Shadow 88	**0215-0290**	-
CB900C 80-82	**0215-0452**	**0215-0544**
CB900F 79-82	**0215-0452**	-
CB900F (919) 02-07	**0215-0453**	**0215-0339**
CBR900RR 93-94	**0215-0291**	-
CBR900RR 95	**0215-0292**	-
CBR900RR (919) 96-97	**0215-0292**	**0215-0339**
CBR900RR (919) 98-99	**0215-0295**	**0215-0339**
CBR929RR 00-01	**0215-0297**	**0215-0344**
CBR954RR 02-03	**0215-0297**	**0215-0344**
CB1000 94-95	**0215-0291**	-
CB1000C 83	**0215-0290**	-
CB1000R 09-15	**0215-0453**	-
CB1000R ABS 18-19	**0215-0297**	-
CBR1000F 87-88	**0215-0291**	-
CBR1000F 90-96	**0215-0292**	-
CBR1000RA ABS 09-19	**0215-0297**	-
CBR1000RR 04-07, 17-19	**0215-0297**	-
CBR1000S1 18-19	**0215-0297**	-
CRF1000 Africa Twin 16-19	**0215-0292**	**0215-0339**
GL1000 Gold Wing 75-79	**0215-0452**	**0215-0544**
GL1000L 76	**0215-0452**	**0215-0544**
RVT1000R RC51 00-06	**0215-0296**	**0215-0344**
VF1000F 84-86	**0215-0290**	-
VTR1000F 97-05	**0215-0292**	**0215-0339**
CB1100 13-14	**0215-0453**	-
CB1100F Super Sport 83	**0215-0290**	-
CBR1100XX 97-98	**0215-0292**	-
CBR1100XX 99-07	**0215-0295**	-
CBX1100 79-82	**0215-0452**	-
CRF1100 Africa Twin 20	**0215-0292**	**0215-0339**
GL1100 80-82	**0215-0452**	**0215-0544**
GL1100 83	**0215-0290**	-
GL1100A 82	**0215-0452**	**0215-0544**
GL1100A 83	**0215-0290**	-
GL1100I 80-82	**0215-0452**	**0215-0544**
GL1100I 83	**0215-0290**	-
ST1100 91-96	**0215-0291**	**0215-0342**
ST1100 97-02	-	**0215-0342**
ST1100A 92-96	**0215-0291**	**0215-0342**
ST1100A 97-02	-	**0215-0342**
VF1100C 83-86	**0215-0290**	-
VF1100S 83-86	**0215-0290**	-
VT1100C 85-86	**0215-0290**	-
VT1100C 87-97	**0215-0291**	-
VT1100C2 95-97	**0215-0291**	-
VT1100C3 98-02	**0215-0295**	-
GL1200 Gold Wing 84-87	**0215-0290**	**0215-0518**
GL1200L Gold Wing 85	**0215-0290**	**0215-0518**
GL1200L Gold Wing 86	**0215-0290**	-
GL1200SEL Gold Wing 85	**0215-0290**	**0215-0518**
GL1200SEL Gold Wing 86	**0215-0290**	-
VFR1200X 17	**0215-0295**	-
CTX1300 14	**0215-0295**	-
VT1300CR/ABS 10-16	**0215-0299**	-
VT1300CS/ABS 10-14	**0215-0299**	-
VT1300CT/ABS 10-15	**0215-0299**	-
VT1300CX/ABS 10-20	**0215-0299**	-
VTX1300 03-09	**0215-0299**	-
VTX1300CX Fury 10	**0215-0299**	-
VTX1300R 05-09	**0215-0299**	-
GL1500 88-90	**0215-0291**	**0215-0342**
GL1500A 91-00	**0215-0291**	**0215-0342**
GL1500C 97	**0215-0291**	**0215-0342**
GL1500C 98-00	-	**0215-0342**
GL1500CD 01-03	-	**0215-0342**
GL1500CF 99-01	-	**0215-0342**
GL1500CT 97	**0215-0291**	**0215-0342**
GL1500CT 98-00	-	**0215-0342**
GL1500I 91-96	**0215-0291**	**0215-0342**
GL1500S 90-91	**0215-0291**	**0215-0342**
GL1500SE 90-00	**0215-0291**	**0215-0342**

APLICACIÓN	DELANTE	TRASERA
HONDA (CONT.)		
GL1800 Gold Wing 01-17	**0215-0298**	-
VTX1800 02-08	**0215-0299**	-
KAWASAKI		
KZ305 CSR 81-82	**0215-0304**	-
KZ305 LTD Belt 87-88	**0215-0304**	-
KH400 76-78	**0215-0314**	-
KZ400D 75-77	**0215-0304**	-
KZ440D LTD Belt 80-83	**0215-0304**	-
KZ440G 82	**0215-0304**	-
EN450 454 LTD 85-90	**0215-0304**	-
EN500 Vulcan 90-96	**0215-0304**	-
EN500 Vulcan LTD 96-09	**0215-0304**	-
KZ550A 80-83	**0215-0304**	-
KZ550C LTD 80-83	**0215-0304**	-
KZ550D GPZ 81	**0215-0304**	-
KZ550F 83-84	**0215-0304**	-
KZ550H 82-83	**0215-0304**	-
KZ550M 83	**0215-0304**	-
ZR550 90-93	**0215-0304**	-
ZX550 GPZ 84-89	**0215-0304**	-
Ninja 600R (ZX600C) 88-97	**0215-0304**	-
ZL600A 86-87	**0215-0304**	-
ZX600 (ZX-6R) 95-97	**0215-0306**	**0215-0353**
ZX600 (ZX-6R) 98-02	**0215-0307**	**0215-0352**
ZX600 (ZX-6R) 07-08	**0215-0307**	-
ZX600 (ZX-6R) (636) 03-04	**0215-0307**	**0215-0352**
ZX600 (ZX-6R) (636) 05-06	**0215-0307**	-
ZX600 (ZX-6RR) 03-04	**0215-0307**	**0215-0352**
ZX600 (ZX-6RR) 05-06	**0215-0307**	-
ZX600 (ZZR) 03-04	**0215-0306**	**0215-0353**
ZX600 (ZZR) 05	**0215-0307**	**0215-0352**
ZX600 (ZZR) 06-07	-	**0215-0352**
ZX600 (ZZR) 08	**0215-0307**	**0215-0352**
ZX600A 85-87	**0215-0304**	-
ZX600B 87-89	**0215-0304**	-
ZX600E (ZX-6) 93-02	**0215-0306**	**0215-0353**
ER-6N 09-10	**0215-0306**	**0215-0353**
EX 650R 06-08	**0215-0306**	**0215-0362**
EX 650R/ABS 09-20	**0215-0306**	-
KLE650 Versys 07-20	**0215-0306**	-
KZ650H CSR 81-83	**0215-0304**	-
EN650 Vulcan S/ ABS 15-20	**0215-0306**	**0215-0353**
Z650 (ER650) 17-20	**0215-0306**	**0215-0353**
KZ700 84	**0215-0304**	-
VN700 Vulcan 85	**0215-0304**	-
ZN700 84-85	**0215-0304**	-
KZ750E 80-83	**0215-0304**	-
KZ750F1LTD 83	**0215-0304**	-
KZ750H LTD 80-83	**0215-0304**	-
KZ750K LTD Twin 83-84	**0215-0304**	-
KZ750L LTD 83	**0215-0304**	-
KZ750M CSR Twin 82	**0215-0304**	-
KZ750N 82-83	**0215-0304**	-
KZ750R1GP 82	**0215-0304**	-
VN750 Vulcan 86-06	**0215-0304**	-
ZR750 (Z750S) 05-06	-	**0215-0353**
ZR750 (ZR-7) 00	-	**0215-0353**
ZR750 (ZR-7S) 01-05	-	**0215-0359**
ZX750 (Ninja) 750R	-	**0215-0304**
ZX750 (Ninja) ZX-7 91-95	-	**0215-0352**
ZX750 (Ninja) ZX-7R 91-03	-	**0215-0352**
ZX750 (Ninja) ZX-7RR 96-97	-	**0215-0352**
ZX750A GPZ 83-85	**0215-0304**	-
ZX750E 84-85	**0215-0304**	-
Vulcan (VN800A) 95-05	**0215-0308**	**0215-0357**
VN800B Vulcan 800 Classic 96-05	**0215-0306**	**0215-0357**
VN800C Vulcan 800 Drifter 99-06	**0215-0306**	-
Z800 16	**0215-0306**	**0215-0362**
KZ900LTD 76	-	**0215-0362**
VN900 Classic 06-20	-	**0215-0362**

APLICACIÓN	DELANTE	TRASERA
KAWASAKI (CONT.)		
VN900 Custom 07-20	-	**0215-0362**
Z900/ABS 17-20	**0215-0306**	**0215-0362**
Z900RS 18-20	**0215-0306**	**0215-0362**
ZL900 Eliminator 85-86	**0215-0304**	-
ZX900 Ninja ZX-9R 84-93	**0215-0304**	-
ZX900 Ninja ZX-9R 94-97	-	**0215-0352**
ZX900 Ninja ZX-9R 98-99	**0215-0306**	**0215-0353**
ZX900 Ninja ZX-9R 00-03	**0215-0307**	**0215-0352**
H2/H2 SX 15-20	**0215-0307**	-
H2R 18	**0215-0307**	-
KLZ1000 Versys 15-19	**0215-0307**	-
KZ1000J 81-05 (todos)	**0215-0304**	-
Z H2 20	**0215-0307**	-
Z1000 03-06	**0215-0307**	**0215-0352**
Z1000 07-09	-	**0215-0352**
Z1000 10-16	**0215-0306**	-
ZG1000 Concours 86-93	**0215-0304**	-
ZL1000 87-88	**0215-0304**	-
ZX1000 Ninja 86-87	**0215-0304**	-
ZX1000 Ninja 11-20	**0215-0306**	-
ZX10R 04-05	**0215-0306**	**0215-0353**
ZX10R 06-07	**0215-0307**	**0215-0353**
KZ1100 81-83 (todos)	**0215-0304**	-
ZN1100 LTD 84-85	**0215-0304**	-
ZX1100 GPZ 83-85	**0215-0304**	-
ZG1200 Voyager 86-03	**0215-0304**	-
ZRX1200R 01-05	-	**0215-0359**
ZX-12R 00-05	**0215-0307**	**0215-0555**
ZZR1200 02-05	-	**0215-0359**
KZ1300 79-82	-	**0215-0818**
ZG1300 84	**0215-0306**	-
ZX-14R 06	**0215-0307**	**0215-0555**
ZX-14R 07-20	-	**0215-0555**
VN1500A/B/c 87-99	**0215-0304**	-
VN1500D Classic 96-04	**0215-0306**	-
VN1500G Nomad 99-01	**0215-0306**	-
VN1500J Drifter 99-00	**0215-0306**	-
VN1500L Nomad FI 00-04	**0215-0306**	-
VN1500N Classic FI 00-08	**0215-0306**	-
VN1500R Drifter 01-05	**0215-0306**	-
VN2000 04-05	**0215-0307**	**0215-0359**
VN2000 06-10	**0215-0307**	**0215-0948**
MOTO GUZZI		
NTX750 89	**0215-0314**	-
Quota 1000 92-97	**0215-0314**	-
Quota 1100 98-02	**0215-0314**	-
SUZUKI		
GS250 80-81	**0215-0313**	-
GT250 Hustler 73-77	**0215-0313**	-
GW250 14-17	-	**0215-0364**
GZ250 99-10	**0215-0313**	-
TU250 09-19	**0215-0313**	-
GS300L 82-83	**0215-0313**	-
GT380 Sebring 73-77	**0215-0313**	-
GN400 80-82	**0215-0313**	-
GS400 77-78	**0215-0313**	-
GSF400 Bandit 91-93	**0215-0313**	**0215-0364**
GS425 79	**0215-0313**	-
GS450 80-88	**0215-0313**	-
GS500 89-02	**0215-0313**	**0215-0364**
GS500F 04-09	**0215-0313**	**0215-0364**
GS500H 07-09	**0215-0313**	**0215-0364**
GT500 Titan 76-77	**0215-0313**	-
RE5 Rotary 75-76	**0215-0313**	-
GS550 77-86	**0215-0313**	-
GS550E 79	**0215-0313**	-
GT550 Indy 73-75	**0215-0313**	-
GSF600S Bandit 95-04	**0215-0314**	-
GSX600F Katana 88	**0215-0313**	-
GSX600F Katana 89-02	**0215-0313**	**0215-0364**
GSX600F Katana 03-06	-	**0215-0364**
GSX-R600 97-00	**0215-0316**	**0215-0373**
GSX-R600 01-03	**0215-0316**	**0215-0379**
GSX-R600 04-09	**0215-0316**	**0215-0367**
GSX-R600 11-20	-	**0215-0949**

KITS RODAMIENTOS Y RETENES DE RUEDA (CONT.)

APLICACIÓN	DELANTE	TRASERA
SUZUKI (CONT.)		
RF600R 93-97	0215-0314	-
DL650/ABS 04-20	-	0215-0376
DL650 XT ABS 17-20	-	0215-0376
GR650 Tempter 83	0215-0313	-
GS650E 81-82	0215-0313	-
GS650G/GL 81-83	0215-0313	0215-0369
GS650M 83	0215-0313	0215-0369
LS650 Savage 86-19	0215-0313	-
SV650 99-02	0215-0314	0215-0364
GS700 85	0215-0313	-
GV700 Madura 85	0215-0313	-
VS700 Intruder 86-87	0215-0313	-
GS750 77-82	0215-0313	-
GS750E 78, 83	0215-0313	-
GS750ES 83	0215-0313	-
GS750L 79-81	0215-0313	-
GS750S/T 83	0215-0313	-
GSX750F Katana 89-02	0215-0313	0215-0364
GSX750F Katana 03-06	-	0215-0364
GSX-R750 86	0215-0313	-
GSX-R750 96-99	0215-0316	0215-0373
GSX-R750 00-02	0215-0316	0215-0379
GSX-R750 03-09	0215-0316	0215-0367
GSX-R750 11-20	-	0215-0949
GT750 Lemans 73-77	0215-0313	-
VS750GLP Intruder 88-91	0215-0313	-
VL800 C50 10-18	0215-0314	0215-0369
VL800 C50 Volusia 05-09	0215-0314	0215-0369
VL800 Volusia 01-04	0215-0314	0215-0369
VL800T C50T 10-16	0215-0314	-
VL800T C50T 17-20	0215-0314	0215-0369
VS800GL Intruder 92-09	0215-0313	-
VX800 90-93	0215-0313	0215-0369
VZ800 M50 Marauder 05-19	0215-0314	0215-0369
VZ800 Marauder 97-04	0215-0314	0215-0364
GS850G 79-83	0215-0313	0215-0369
DL1000 V-Strom 02-12	-	0215-0376
DL1000 V-Strom 14-19	0215-0316	0215-0367
DL1000 V-Strom XT 18-19	0215-0316	0215-0367
GS1000 78-79	0215-0313	-
GS1000E 78-80	0215-0313	-
GS1000G/GL 80-81	0215-0313	0215-0369
GS1000L 79	0215-0313	-
GS1000S 79-82	0215-0313	-
GSX-R1000/ABS 01-18	0215-0316	0215-0367
GSX-R1000R ABS 17-18	0215-0316	0215-0367
GSX-S1000 16-19	-	0215-0367
SV1000/S 03-07	0215-0316	0215-0367
TL1000R 98-03	0215-0316	0215-0373
TL1000S 97-01	0215-0316	0215-0373
GS1100 82-84	0215-0313	0215-0369
GS1100E/ES 80-83	0215-0313	-
GS1100L 80	0215-0313	-
GS1100S 83	0215-0313	-
GSX1100G 91-94	0215-0314	-
GSX-R1100 86	0215-0313	-
GS1150 83-86	0215-0313	-
GV1200 Madura 85-86	0215-0313	0215-0369
GSF1250 Bandit 07-09	0215-0316	0215-0367
GSF1250SA Bandit 16	0215-0316	0215-0367
GSX1250 11-12	0215-0316	0215-0367
GSX1300 B-King 08-09	0215-0316	0215-0367
GSXR1300R Hayabusa 99-07	0215-0316	0215-0373
GSXR1300R Hayabusa 08-19	0215-0316	0215-0367
GV1400 Cavalcade 86-88	0215-0313	-
VS1400GL/GLP 87-94	0215-0313	0215-0369
VS1400GLP S83 05-09	0215-0313	0215-0369
VL1500 Intruder 98-04	0215-0314	-
VL1500 Intruder 14-17	0215-0316	-
VL1500B Intruder 17-19	0215-0316	-
VL1500BT 13	0215-0316	-
VL1500LC C90 Intruder 05-09	0215-0314	-

APLICACIÓN	DELANTE	TRASERA
SUZUKI (CONT.)		
VL1500T C90T Boulevard Touring 06-09	0215-0314	-
VZ1500 13-19	0215-0316	-
VZR1500 M90 09	0215-0316	-
M109R 06-20	0215-0316	-
VLR1800 08-09	0215-0316	-
TRIUMPH		
Daytona 675/675 R 06-16	0215-0306	-
Street Triple 08-16	0215-0306	-
Bonneville T100 17	0215-0306	-
Street Cup 17	0215-0306	-
Street Scrambler 17	0215-0306	-
Street Twin 16-17	0215-0306	-
Speed Triple 11-15	0215-0306	-
Speed Triple R 16	0215-0306	-
Speed Triple R 10 Spoke 15	0215-0295	-
Speed Triple S 16	0215-0306	-
Bonneville Bobber 17	0215-0306	-
Bonneville T120 17	0215-0306	-
Thruxton 1200 16	0215-0306	-
Thruxton 1200 R 16	0215-0306	-
Tiger Explorer 1200 12-15	0215-0295	-
Tiger Explorer 1200 XC 12-16	0215-0295	-
Tiger Explorer 1200 XCA 16	0215-0295	-
Tiger Explorer 1200 XCX 16	0215-0295	-
Tiger Explorer 1200 XR 16	0215-0295	-
Tiger Explorer 1200 XRT 16	0215-0295	-
Tiger Explorer 1200 XRX 16	0215-0295	-
Trophy 1215 13-16	0215-0295	-
Trophy 1215 SE 13-16	0215-0295	-
VICTORY		
Cruiser 99-06		0215-0815
8 Ball 05-11	-	0215-0818
Arlen Ness 04-11	-	0215-0818
Boardwalk 14	-	0215-0818
Cross Country 10-17	-	0215-0818
Hammer 05-14	-	0215-0818
Hardball 12-14	-	0215-0818
Highball 12-14	-	0215-0818
Jackpot 06-08, 13-17	-	0215-0818
King Pin 05-11	-	0215-0818
Vegas 03-14	-	0215-0818
Vision 08-14	-	0215-0818
YAMAHA		
RD200 74-76	0215-0326	-
RD250 73-75	0215-0324	-
XV250 89-90	0215-0324	-
RD350 73-75	0215-0329	-
FZR400 88-90	0215-0324	-
RD400 76-78	0215-0322	-
RD400 79	0215-0324	-
SR400 15-17	0215-0322	-
XS400 & Maxim 77-83	0215-0326	-
RZ 500 84	0215-0324	-
SR500 78-85	0215-0322	-
TX500 73-75	0215-0322	-
XS500 76-78	0215-0322	-
XV535 Virago 87-99	0215-0322	-
XJ550 Maxim 81-83	0215-0324	-
XJ550 Seca 81-83	0215-0324	-
XZ550 82-83	0215-0324	-
FJ600 84-85	0215-0324	-
FZ6 04-09	0215-0330	0215-0394
FZ600 86-88	0215-0324	-
FZR600 89-99	0215-0324	-
YX600 Radian 86-90	0215-0324	-
YZF-R6 99-02	0215-0330	-
YZF-R6 03-16	0215-0330	0215-0394
YZF-R6 17-20	0215-0297	-
YZF-R6S 06-09	0215-0330	0215-0394

APLICACIÓN	DELANTE	TRASERA
YAMAHA (CONT.)		
XJ650 80-82	0215-0324	-
XJ650 83	0215-0324	-
XS650 75-83	0215-0322	-
XVS650 V-Star 98-16	0215-0322	-
FZ700 87	0215-0324	-
FZX700 86-87	0215-0324	-
XJ700 Maxim 85-86	0215-0326	-
XV700 Virago 84-87	0215-0326	-
FZ750 85-88	0215-0324	-
FZR750 87-88	0215-0324	-
TX750 73-74	0215-0322	-
XJ750 81-83	0215-0324	-
XS750 77-79	0215-0322	-
XV750 Virago 81-83	0215-0324	-
XV750 Virago 88-97	0215-0326	-
TDM850 92-93	0215-0322	-
XS850 80-81 (todos)	0215-0322	-
XJ900 83	0215-0324	-
XV920 Virago 82-83 (todos)	0215-0324	-
Bolt 14-20 (todos)	0215-0329	-
SR950 17	0215-0329	-
XVS95 V Star 11-17	0215-0329	0215-0398
FZ1 01-05	0215-0330	0215-0393
FZ1 06-15	0215-0330	-
FZ10 17	0215-0297	-
FZR1000 87-88	0215-0324	-
FZS 1000 S 01-05	0215-0330	0215-0393
FZS 1000 S 06-15	0215-0330	-
MT10 18-20	0215-0297	-
XV1000 Virago 84-85	0215-0326	-
YZF-R1 98-99	0215-0330	-
YZF-R1 00-01	0215-0330	0215-0393
YZF-R1 02-14	0215-0330	0215-0394
YZF-R1 LTD ED 06	0215-0330	-
YZF-R1S 16-18	0215-0297	-
FJ1100 84-85	0215-0324	-
XJ1100 82	0215-0322	-
XS1100 78-81	0215-0322	-
XV1100 Virago 86-99	0215-0326	-
XVS1100 V-Star 99-09	0215-0329	0215-0390
FJ1200 86-93	0215-0324	-
VMX12 V-Max 85-86	0215-0322	0215-0387
VMX12 V-Max 87	0215-0322	-
VMX12 V-Max 88-07	0215-0322	0215-0387
XTZ12 Super Tenere 12-20	0215-0330	-
XVZ12 Venture 83	0215-0322	0215-0584
XVZ12 Venture 84-85	0215-0322	-
FJR1300 03-16	0215-0330	-
FJR1300A 04-05	0215-0330	-
FJR1300ES 14-20	0215-0330	-
XVS1300 Stryker 11-17	0215-0330	-
XVS1300 V Star 07-17	0215-0329	0215-0398
XVZ 1300 D Venture Royal 86-93	0215-0322	-
XVZ13 Royal Star 96-13	0215-0330	-
XV1600 Road Star 99-03	0215-0330	0215-0391
XV1700 Road Star S 12-14	0215-0330	0215-0397
XV1700 Road Star Silverado 04-11	0215-0330	0215-0397
XV1700 Road Star Warrior 02	0215-0330	0215-0391
XV1700 Road Star Warrior 03	0215-0330	-
XV1700 Road Star Warrior 04-05	0215-0330	0215-0391
XV1700 Road Star Warrior 06	0215-0330	-
XV1700 Road Star Warrior 07-09	0215-0330	0215-0391
XV1700 Road Star Warrior 10	0215-0330	-
XV19 Raider 08-17	0215-0330	0215-0398
XV19 Roadliner 06	0215-0330	-
XV19 Roadliner 07-14	0215-0330	0215-0398
XV19 Stratoliner 06	0215-0330	-
XV19 Stratoliner 07-14	0215-0330	0215-0398

ESPACIADOR DE RUEDA CON ENGANCHE EN POSICIÓN

DRIVEN

- Un retén anti-polvo garantiza que la pieza se mantiene en su sitio
- Anodizado para una resistencia superior a la corrosión
- Ideal para los pilotos profesionales y los amantes de las carreras
- Evita que el espaciador se pierda al retirar la rueda



0214-1154

COMPATIBLE CON MODELO	N.º ART.
BMW	
S1000RR 10-11	0214-1154
S1000RR 12-14	0214-1155
S1000RR HP4 15-18 (ruedas forjadas)	0214-1156
S1000RR 15-18 (ruedas estándar)[1]	0214-1154
HONDA	
CBR600RR 07-12	0214-1157
CBR600RR 13-19	0214-1158
CBR1000RR 04-07	0214-1159
CBR1000RR 08-16	0214-1160

COMPATIBLE CON MODELO	N.º ART.
HONDA (CONT.)	
CBR1000RR/SP1/SP2 17-19	0214-1806
KAWASAKI	
ZX250R 11-12	0214-1161
ZX300 13-17	0214-1781
ZX400 18-20	0214-1473
ZX6R 07-12	0214-1162
ZX6R 13-20	0214-1163
ZX10R 04-05	0214-1164
ZX10R 06-18	0214-1165
ZX10R 11-15	0214-1166

COMPATIBLE CON MODELO	N.º ART.
KAWASAKI (CONT.)	
H2/H2R 15-18	0214-1807
KTM	
RC 390 15-18	1303-0275
SUZUKI	
GSX-R600 06-10	0214-1167
GSX-R600 11-19	0214-1168
GSX-R750 06-10	0214-1167
GSX-R750 11-19	0214-1168
GSX-R1000 06-16	0214-1169
GSX-R1000/R 17-20	0214-1231

COMPATIBLE CON MODELO	N.º ART.
TRIUMPH	
Daytona 675 06-17	0214-1170
Speed Triple 675 06-17	0214-1170
YAMAHA	
YZF R3 15-21	0214-1808
YZF R6 06-16	0214-1171
YZF R6 17-20	0214-1230
YZF R1 04-14	0214-1172
YZF R1/R1M 15-21	0214-1173

[1] Si el espaciador de piñón mide 19,25 mm, utilice el N.º ART. 0214-1155.

VASO-PROTECTOR ENDURANCE PARA EJES

DRIVEN

- Mecanizado en aluminio billet 6061-T6
- Diseñado para proteger las tuercas del eje de la rueda trasera y delantera en caso de colisión
- Con un vibrante acabado anodizado
- Se venden por parejas (un vaso protector para la tuerca del eje de la rueda delantera y un vaso protector para la tuerca del eje de la rueda trasera)



0214-0860 0214-0861 0214-0864 0214-0867 0214-0868

COMPATIBLE CON MODELO	COLOR	N.º ART.
HONDA		
Grom 125 14-20	Negro	0214-0860
	Azul	0214-0861
	Dorado	0214-0862
	Rojo	0214-0863
	Plata	0214-0864
CBR600RR 13-19	Negro	0214-0865
	Azul	0214-0866
	Dorado	0214-0867
	Rojo	0214-0868

COMPATIBLE CON MODELO	COLOR	N.º ART.
KAWASAKI		
Z125 16-20	Negro	0214-0865
	Azul	0214-0866
	Dorado	0214-0867
	Rojo	0214-0868
KTM		
RC390 15-18	Negro	0214-1782
	Plata	0214-1783

COMPATIBLE CON MODELO	COLOR	N.º ART.
YAMAHA		
YZF-R6 06-16	Negro	0214-0865
	Azul	0214-0866
	Dorado	0214-0867
	Rojo	0214-0868
YZF-R6 17-20	Negro	0214-1226
	Azul	0214-1227
	Dorado	0214-1228
	Rojo	0214-1229

TUERCAS PARA EJE DE RUEDA TRASERA ACM TITANIUM

GILLES

- Tuercas ligeras para el eje de la rueda trasera de 20 g TI6ALV4 con un atractivo diseño
- El innovador sistema de bloqueo Pin-Interlock garantiza una capacidad de bloqueo máxima
- Perfectos para complementar los kits de ajuste de cadena TCA
- El pasador de plástico se ajusta con rosca y se bloquea con fricción
- De sencillo montaje con una tuerca hexagonal común
- El ancho de llave depende del diámetro de la tuerca del eje (sw27-36)
- A la venta por unidad

IMPORTANTE: A no ser que en la tabla se indique lo contrario, las tuercas de eje estarán indicadas únicamente para ejes traseros.



0214-0931

COMPATIBLE CON MODELO	N.º ART.
APRILIA	
RSV 1000 (Mille) 98-03	0214-0934
RSV 1000 R 03-09	0214-0934
RSV 1000 R (Mille R) 99-03	0214-0934
RSV 1000 R Factory 03-09	0214-0934
RSV 1000 SP 99-01	0214-0934
RSV 4 09-12	0214-0934
RSV 4 1000 RR/RF 18-	0214-0934
RSV 4 1100 Factory 19-	0214-0934
RSV 4 ABS 13-14	0214-0934
RSV TUONO 1000 02-05	0214-0934
RSV TUONO 1000 R 06-11	0214-0934
RSV4 APRC 11-14	0214-0934
RSV4 RR / RF 15-18	0214-0934
Tuono V4 1100 RR / Factory 15-	0214-0934
Tuono V4R 11-14	0214-0934
Tuono V4R APRC 11-14	0214-0934
BMW	
F 850 GS 18-	0214-0933
HP 4 12-15	0214-0933
S 1000 R 13-	0214-0933
S 1000 RR 09-	0214-0933
S 1000 XR 15-19	0214-0933
HONDA	
CB 600 Hornet 07-	0214-0931
CBR 600 F 11-	0214-0931
CBR 600 RR 05-08	0214-0932
CBR 600 RR, ABS 09-16	0214-0932
CB 650 F 14-18	0214-0931
CB 650 R Neo Sports Café 19-	0214-0931
CBR 650 F 14-18	0214-0931
CBR 650 R 19-	0214-0931

COMPATIBLE CON MODELO	N.º ART.
HONDA (CONT.)	
CBR 900 RR / 929 00-02	0214-0932
CBR 900 RR / 954 02-04	0214-0932
CBR 1000 RR 04-16	0214-0932
CBR 1000 RR 17-19	0214-0933
CBR 1000 RR SP 13-16	0214-0932
VTR 1000 SP1 00-02	0214-0932
VTR 1000 SP2 / RC51 02-	0214-0932
CB 1300 / S 03-	0214-0932
CB 1300 / S ABS 03-	0214-0932
KAWASAKI	
ER-6f 06-16	0214-0931
ER-6n 05-08	0214-0931
ER-6n 09-16	0214-0931
ZX-6R 03-12	0214-0933
ZX-6R 636 13-18	0214-0933
ZX-6R 636 19-	0214-0933
ZX-6RR 03-06	0214-0933
Ninja 650 17-	0214-0931
Z650 17-	0214-0931
Z800 13-16	0214-0931
Z900 17-	0214-0931
Z900RS / Z900RS Café 18-	0214-0931
ZX-9R 98-01	0214-0931
ZX-9R 02-03	0214-0933
Z 1000 03-06	0214-0933
Z 1000 / ABS 07-13	0214-0933
Z 1000 SX 11-13	0214-0933
ZX-10R 04-10	0214-0931
ZX-10R 11-	0214-0933
ZX-12R 99-06	0214-0933
ZZR 1400 / ZX-14R 06-11	0214-0933

COMPATIBLE CON MODELO	N.º ART.
SUZUKI	
GSF 600 Bandit 94-04	0214-0931
GSX-R 600 96-10	0214-0934
GSX-R 600 11-	0214-0932
DL650 V-Strom / ABS 12-16	0214-0931
GSX-R 750 96-10t	0214-0934
GSX-R 750 11-	0214-0932
GSX-S 750 17-	0214-0932
DL1000 V-Strom 02-03	0214-0931
DL1000 V-Strom 14-16 (tuerca para el eje de rueda delantera)	0214-0933
(tuerca para el eje de rueda trasera)	0214-0934
GSX-R 1000 05-06	0214-0934
GSX-R 1000 01-16	0214-0934
GSX-R 1000 / R 17-	0214-0934
GSX-S 1000 15-	0214-0934
GSX-S 1000 F 15-	0214-0934
SV 1000 S 03-07	0214-0934
TL 1000 R 98-99	0214-0934
TL 1000 S 97-	0214-0934
Bandit 1200 00-05	0214-0931
GSF 1200 Bandit 96-00	0214-0931
GSF 1200 S Bandit 97-00	0214-0931
GSX1300BK B-King 07-	0214-0934
GSX1300BK B-King ABS 07-	0214-0934
GSX1300R Hayabusa 98-12	0214-0934
GSX 1400 01-	0214-0934
TRIUMPH	
Daytona 675 06-	0214-0931
Daytona 675 R 13-	0214-0931
Street Triple 08-16	0214-0931
Street Triple R 11-16	0214-0931

COMPATIBLE CON MODELO	N.º ART.
YAMAHA	
FZ6/Fazer 04-10	0214-0933
FZ6/Fazer ABS 07-10	0214-0933
FZS 600 Fazer 97-03	0214-0933
YZF-R6 98-	0214-0933
MT-07/FZ-07 14-	0214-0931
MT-07 Tracer/ Tracer 700 16-19	0214-0931
Ténéré 700 19	0214-0931
Tracer 700 20	0214-0931
XSR 700 15-	0214-0931
Fazer8/ABS 10-	0214-0933
FZ8/ABS 10-	0214-0933
MT-09/FZ-09 13-	0214-0931
MT-09 Street Ralley 13-16	0214-0931
MT-09 Tracer/Tracer 900/ FJ-09 14-17	0214-0931
Tracer 900 18	0214-0931
Tracer 900 GT 18	0214-0931
XSR 900 16-	0214-0931
FZ1/Fazer 06-	0214-0933
FZ1/Fazer ABS 06-	0214-0933
FZS 1000 Fazer 00-04	0214-0933
MT-01 05-	0214-0933
MT-10/FZ-10 16-	0214-0933
MT-10 SP 17-	0214-0933
NIKEN/GT 18-	0214-0933
YZF-R1 98-	0214-0933
YZF-R1 SP 06	0214-0933
YZF-R1M 15-	0214-0933
XJR 1300 07-16	0214-0933



TUERCAS PARA EJE DELANTERO/ TRASERO CON REBORDE DE FIJACIÓN DE TITANIO

- Fabricadas en titanio de grado 5
- Compatibles con la mayor parte de los modelos de motos y/o de tuercas del eje de basculante
- Extremadamente resistentes a la corrosión y un 40% más ligeras que las originales de acero

COMPATIBLE CON MODELO	TAMAÑOS	RUEDAS DELANTERAS	RUEDAS TRASERAS	EJE DE BASCULANTE
APRILIA				
RS250 98-03	M25 x 1,5 mm	0214-1900	-	-
SL750 Shiver 07-16	M20 x 1,5 mm	-	-	0214-1888
	M25 x 1,5 mm	0214-1900	0214-1901	-
SMV750 Dorsoduro 08-16	M20 x 1,5 mm	-	-	0214-1888
	M25 x 1,5 mm	0214-1900	-	-
NA850 Mana 07-11	M25 x 1,5 mm	0214-1900	0214-1901	-
RSV1000 Mille 98-01	M25 x 1,5 mm	0214-1900	-	-
RSV1000 Mille R 03-04	M25 x 1,5 mm	0214-1900	-	-
RSV1000 Tuono R 06-10	M20 x 1,5 mm	-	-	0214-1888
	M25 x 1,5 mm	0214-1900	-	-
RSV1000 Tuono R Fighter 02-05	M20 x 1,25 mm	-	-	0214-1889
RSV4 1000 Factory 09-16	M20 x 1,5 mm	-	-	0214-1888
	M25 x 1,5 mm	0214-1900	0214-1901	-
RSV4 RF 16-18	M25 x 1,5 mm	0214-1900	0214-1901	-
SL1000 Falco 99-05	M25 x 1,5 mm	0214-1900	-	-
Tuono V4R 11-15	M20 x 1,5 mm	-	-	0214-1888
	M25 x 1,5 mm	0214-1900	-	-
RSV1000R Factory 06-08	M20 x 1,5 mm	-	-	0214-1888
RSV1000R Factory 04-08	M25 x 1,5 mm	0214-1900	-	-
SMV1200 Dorsoduro 10-16	M20 x 1,5 mm	-	-	0214-1888
Caponord 1200 13-18	M25 x 1,5 mm	0214-1900	-	-
BMW				
F800GS 08-12	M16 x 1,5 mm	-	0214-1881	-
HP4 12-14	M18 x 1,5 mm	-	-	0214-1884
	M24 x 1,5 mm	-	0214-1898	-
S1000R 14-16	M18 x 1,5 mm	-	-	0214-1884
	M24 x 1,5 mm	-	0214-1898	-
S1000RR 10-20	M18 x 1,5 mm	-	-	0214-1884
	M24 x 1,5 mm	-	0214-1898	-
S1000 XR 15-19	M24 x 1,5 mm	-	0214-1898	-
DUCATI				
Monster 696 08-15	M25 x 1,5 mm	0214-1899	-	-
Scrambler 800 15-20	M25 x 1,5 mm	0214-1899	-	-
HONDA				
CBR300R 14-19	M16 x 1,5 mm	-	0214-1881	-
XR400R 96-04	M18 x 1,5 mm	-	0214-1885	-
CBR500R 13-20	M16 x 1,5 mm	-	0214-1881	-
CB600 Hornet F7-FAE 07-13	M18 x 1,5 mm	-	0214-1883	-
CBF600S 08-09	M18 x 1,5 mm	-	0214-1883	0214-1884
CBR600 F1-F5 00-04	M18 x 1,5 mm	-	0214-1883	0214-1884
CBR600 FA 11-13	M18 x 1,5 mm	-	0214-1885	0214-1884
CBR600 FS1-FS2 01-02	M18 x 1,5 mm	-	0214-1883	0214-1884
CBR600 FX-FY 99-00	M18 x 1,5 mm	-	0214-1883	0214-1884
CBR600RR 03-12	M22 x 1,5 mm	-	0214-1893	-
NC700X 12-13	M18 x 1,5 mm	-	0214-1883	-
XL700 VA Transalp 08-12	M16 x 1,5 mm	-	0214-1881	0214-1882
CBR929RRY-RR1 Fireblade 00-01	M22 x 1,5 mm	-	0214-1893	-
CBR954RR2-RR3 Fireblade 02-03	M22 x 1,5 mm	-	0214-1893	-
CB1000R 08-17	M18 x 1,5 mm	-	-	0214-1884
CBF1000 06-09	M18 x 1,5 mm	-	0214-1883	0214-1884
CBF1000 ABS 09-10	M18 x 1,5 mm	-	0214-1883	0214-1884
CBF1000GT 10-16	M18 x 1,5 mm	-	0214-1883	-
CBR1000RR Fireblade 04-16	M22 x 1,5 mm	-	0214-1893	0214-1894
CBR1000RR Fireblade 17-19	M24 x 1,5 mm	-	0214-1898	-
CBR1000RR-R Fireblade 20	M24 x 1,5 mm	-	0214-1898	-
CBR1100XX Blackbird 97-05	M18 x 1,5 mm	-	0214-1883	-
CRF1000L Africa Twin 15-19	M16 x 1,5 mm	-	-	0214-1882
	M18 x 1,5 mm	-	0214-1883	-

COMPATIBLE CON MODELO	TAMAÑOS	RUEDAS DELANTERAS	RUEDAS TRASERAS	EJE DE BASCULANTE
HONDA (CONT.)				
VTR1000 F Firestorm 97-05	M18 x 1,5 mm	-	0214-1883	0214-1884
VTR1000 SP1 - RC51 00-01	M22 x 1,5 mm	-	0214-1893	0214-1894
VTR1000 SP2 - RC51 02-05	M22 x 1,5 mm	-	0214-1893	-
XL1000V V4-V9 Varadero 01-10	M18 x 1,5 mm	-	0214-1883	0214-1886
CB1300 03-08	M18 x 1,5 mm	-	-	0214-1884
	M22 x 1,5 mm	-	0214-1893	-
HUSQVARNA				
FC 250 14-17	M20 x 1,5 mm	0214-1890	-	-
KAWASAKI				
Ninja 250R 08-12	M16 x 1,5 mm	-	0214-1881	0214-1882
ZXR400 91-03	M18 x 1,5 mm	-	0214-1883	-
ER6-F 12-16	M18 x 1,5 mm	-	0214-1887	-
	M20 x 1,5 mm	-	-	0214-1892
ER6-N 09-16	M18 x 1,5 mm	-	0214-1887	-
ER6-N 09-11	M20 x 1,25 mm	-	-	0214-1889
ER6-N 12-16	M20 x 1,5 mm	-	-	0214-1892
ZX-6R 636 13-18	M20 x 1,25 mm	-	-	0214-1889
	M24 x 1,5 mm	-	0214-1896	-
ZX-6R 636 B1-B2 Ninja 03-04	M24 x 1,5 mm	-	0214-1896	-
ZX-6R 636 C1-C2 Ninja 05-06	M24 x 1,5 mm	-	0214-1896	-
ZX-6R AF-BF Ninja 09-12	M20 x 1,25 mm	-	-	0214-1889
	M24 x 1,5 mm	-	0214-1896	-
ZX-6R J1-J2-J3 Ninja 00-02	M24 x 1,5 mm	-	0214-1896	-
ZX-6R P7-P8 Ninja 07-08	M18 x 1,5 mm	-	-	0214-1886
	M24 x 1,5 mm	-	0214-1896	-
Ninja 650 17-20	M18 x 1,5 mm	-	0214-1887	-
Versys 650 06-09, 15-20	M18 x 1,5 mm	-	0214-1887	-
Z750 03-06	M18 x 1,5 mm	-	0214-1885	-
Z750 07-09	M18 x 1,5 mm	-	0214-1887	-
Z800 13-16	M18 x 1,5 mm	-	0214-1887	-
	M20 x 1,5 mm	-	-	0214-1888
Z900/RS 17-20	M18 x 1,5 mm	-	0214-1887	-
ZX-9R E1-E2 Ninja 00-01	M24 x 1,5 mm	-	0214-1896	-
ZX-9R F1-F2 Ninja 02-03	M24 x 1,5 mm	-	0214-1896	-
KLV1000 04-06	M18 x 1,5 mm	-	0214-1883	0214-1886
Versys 1000 12-15	M18 x 1,5 mm	-	0214-1887	-
	M20 x 1,25 mm	-	-	0214-1889
Z1000 10-20	M20 x 1,25 mm	-	-	0214-1889
Z1000 03-09	M24 x 1,5 mm	-	0214-1896	-
Z1000 SX 11-16	M20 x 1,25 mm	-	-	0214-1889
ZX-10R BF-CF 11-15	M20 x 1,5 mm	-	-	0214-1892
	M24 x 1,5 mm	-	0214-1896	-
ZX-10R C1H-C2H 04-05	M18 x 1,5 mm	-	0214-1887	-
ZX-10R D6F-D7FA Ninja 06-07	M18 x 1,5 mm	-	0214-1887	-
ZX-10R E8F-E9FA Ninja 08-09	M18 x 1,5 mm	-	0214-1887	-
ZX-10R SGF Ninja 16-20	M20 x 1,5 mm	-	-	0214-1892
	M24 x 1,5 mm	-	0214-1896	-
ZX-12R A1-A2 Ninja 00-01	M24 x 1,5 mm	-	0214-1896	-
ZX-12R B1-B6F Ninja 02-06	M24 x 1,5 mm	-	0214-1896	-
GTR1400 07-09	M18 x 1,5 mm	-	0214-1887	-
ZZR1400 12-20	M24 x 1,5 mm	-	0214-1896	-
ZZR1400 A6F-A7F-D8F-D9F 06-11	M20 x 1,25 mm	-	-	0214-1889
	M24 x 1,5 mm	-	0214-1896	-
KTM				
450 EXC 15-16	M20 x 1,5 mm	-	0214-1891	-
250 SX-F 10-11	M20 x 1,5 mm	-	0214-1891	-
350 SX-F 14-15	M20 x 1,5 mm	-	0214-1891	-
MOTO GUZZI				
Griso 1100 05-08	M25 x 1,5 mm	0214-1900	-	-

TUERCAS PARA EJE DELANTERO/TRASERO CON REBORDE DE FIJACIÓN DE TITANIO continúa en la siguiente página.

TUERCAS PARA EJE DELANTERO/TRASERO CON REBORDE DE FIJACIÓN DE TITANIO (CONT.)

COMPATIBLE CON MODELO	TAMAÑOS	RUEDAS DELANTERAS	RUEDAS TRASERAS	EJE DE BASCULANTE
SUZUKI				
RM125 00-01	M16 x 1,5 mm	-	-	0214-1882
DRZ400 SM 05-15	M16 x 1,5 mm	-	-	0214-1882
	M18 x 1,5 mm	-	0214-1885	-
DRZ400S 01-08	M16 x 1,5 mm	-	-	0214-1882
	M18 x 1,5 mm	-	0214-1883	-
GSF600 Bandit 00-04	M18 x 1,5 mm	-	0214-1885	-
GSR600 06-10	M20 x 1,25 mm	-	-	0214-1889
	M22 x 1,5 mm	-	0214-1893	-
GSX-R600 K1-K3 01-03	M25 x 1,5 mm	-	0214-1902	0214-1903
GSX-R600 K4-K5 04-05	M25 x 1,5 mm	-	0214-1902	0214-1903
GSX-R600 K6-K7 06-07	M20 x 1,25 mm	-	-	0214-1889
	M25 x 1,5 mm	-	0214-1902	-
GSX-R600 K8-L0 08-10	M20 x 1,25 mm	-	-	0214-1889
	M25 x 1,5 mm	-	0214-1902	-
GSX-R600 L1-L6 11-16	M20 x 1,5 mm	0214-1890	-	0214-1892
	M22 x 1,5 mm	-	0214-1893	-
GSX-R600 WV-Y 97-01	M25 x 1,5 mm	-	0214-1902	0214-1903
AN650 Burgman 06-15	M18 x 1,5 mm	-	0214-1883	-
DL650 V-Strom 08-09	M18 x 1,5 mm	-	0214-1885	-
DL650A V-Strom 04-11	M18 x 1,5 mm	-	0214-1885	0214-1886
GSF650 Bandit 05-06	M18 x 1,5 mm	-	0214-1885	-
GSF650SA Bandit 07-08	M18 x 1,5 mm	-	0214-1885	-
GSX650F 07-11	M18 x 1,5 mm	-	0214-1885	-
GSF650SA Bandit 09-10	M20 x 1,5 mm	-	0214-1889	-
	M20 x 1,25 mm	-	-	0214-1889
SFV650 Gladius 09-15	M18 x 1,5 mm	-	-	0214-1884
SV650 99-02	M16 x 1,5 mm	-	0214-1881	-
SV650 99-04	M18 x 1,5 mm	-	-	0214-1886
SV650 03-08	M18 x 1,5 mm	-	0214-1885	-
SV650S 03-14	M18 x 1,5 mm	-	0214-1885	-
SV650S 08-14	M18 x 1,5 mm	-	-	0214-1886
GSR750 11-16	M22 x 1,5 mm	-	0214-1893	-
GSR750Z 14-16	M22 x 1,5 mm	-	0214-1893	-
GSX-R750 K4-K5 04-05	M25 x 1,5 mm	-	0214-1902	0214-1903
GSX-R750 K6-K7 06-07	M25 x 1,5 mm	-	0214-1902	-
GSX-R750 K8-L0 08-10	M20 x 1,25 mm	-	-	0214-1889
	M25 x 1,5 mm	-	0214-1902	-
GSX-R750 L1-L6 11-20	M20 x 1,5 mm	0214-1890	-	-
	M22 x 1,5 mm	-	0214-1893	-
GSX-R750 Y-K3 00-03	M25 x 1,5 mm	-	0214-1902	0214-1903
VZ800 Intruder M800Z 05-09	M16 x 1,5 mm	-	0214-1881	-
GSX-R1000 17-20	M20 x 1,25 mm	-	-	0214-1889
	M24 x 1,5 mm	0214-1897	-	-
	M25 x 1,5 mm	-	0214-1902	-
GSX-R1000 K1-K2 01-02	M25 x 1,5 mm	-	0214-1902	0214-1903
GSX-R1000 K3-K4 03-04	M25 x 1,5 mm	-	0214-1902	0214-1903
GSX-R1000 K5-K6 05-06	M25 x 1,5 mm	-	0214-1902	-
GSX-R1000 K7-K8 07-08	M20 x 1,25 mm	-	-	0214-1889
	M25 x 1,5 mm	-	0214-1902	-
GSX-R1000 K9-L1 09-11	M20 x 1,25 mm	-	-	0214-1889
	M25 x 1,5 mm	-	0214-1902	-
GSX-R1000 L1-L6 12-16	M20 x 1,25 mm	-	-	0214-1889
	M25 x 1,5 mm	-	0214-1902	-
GSX-S1000 15-20	M20 x 1,25 mm	-	-	0214-1889
	M20 x 1,5 mm	0214-1890	-	-
	M25 x 1,5 mm	-	0214-1902	-
GSX-S1000 FA 15-20	M20 x 1,25 mm	-	-	0214-1889[1]
	M20 x 1,5 mm	0214-1890	-	-
	M25 x 1,5 mm	-	0214-1902	-
Katana 19-20	M20 x 1,5 mm	0214-1890	0214-1891	-
SV1000 03-07	M25 x 1,5 mm	-	0214-1902	-
SV1000 05-07	M25 x 1,5 mm	-	-	0214-1903
SV1000S 03-04	M25 x 1,5 mm	-	0214-1902	-
TL1000R 98-03	M25 x 1,5 mm	-	0214-1902	0214-1903
TL1000S 97-03	M25 x 1,5 mm	-	0214-1902	0214-1903
GSF1200S Bandit 96-05	M18 x 1,5 mm	-	0214-1885	-
GSF1200S Bandit 01-06	M18 x 1,5 mm	-	-	0214-1886
GSF1200S Bandit 06	M25 x 1,5 mm	-	0214-1902	-
GSF1250S Bandit 07-12	M25 x 1,5 mm	-	0214-1902	-
GSX1250 FA 10-15	M25 x 1,5 mm	-	0214-1902	-

COMPATIBLE CON MODELO	TAMAÑOS	RUEDAS DELANTERAS	RUEDAS TRASERAS	EJE DE BASCULANTE
SUZUKI (CONT.)				
GSX1300BK B-King 07-12	M20 x 1,25 mm	-	-	0214-1889
	M25 x 1,5 mm	-	0214-1902	-
GSX1300R Hayabusa 99-15	M25 x 1,5 mm	-	0214-1902	-
GSX1300R Hayabusa 99-07, 12-15	M25 x 1,5 mm	-	-	0214-1903
GSX1400 01-07	M25 x 1,5 mm	-	0214-1902	-
TRIUMPH				
Bonneville T100 Spirit 15	M16 x 1,5 mm	-	0214-1881	-
Daytona 675 06-14	M18 x 1,5 mm	-	0214-1885	-
Street Triple 675 07-16	M18 x 1,5 mm	-	0214-1885	-
Daytona 675R 11-14	M18 x 1,5 mm	-	0214-1885	-
Street Triple 765 RS	M18 x 1,5 mm	-	0214-1883	-
Tiger 800 11-14	M16 x 1,5 mm	-	-	0214-1882
	M18 x 1,5 mm	-	0214-1883	-
Scrambler 865cc 06-08	M16 x 1,5 mm	-	0214-1881	0214-1882
Bonneville SE 01-04	M16 x 1,5 mm	-	-	0214-1882
Street Triple RX 15-16	M16 x 1,5 mm	-	-	0214-1882
	M18 x 1,5 mm	-	0214-1885	-
Bonneville Street Twin 16-20	M18 x 1,5 mm	-	0214-1885	-
Speed Triple 1050 11-14	M16 x 1,5 mm	-	-	0214-1882
Tiger 1050 06-12	M18 x 1,5 mm	-	0214-1885	-
Rocket 3 2300cc 04-18	M18 x 1,5 mm	-	0214-1885	-
YAMAHA				
MT-03 (321cc) 16-19	M16 x 1,5 mm	-	0214-1881	-
YZF-R3 15-18	M16 x 1,5 mm	-	0214-1881	-
FZ6 Fazer S2 07-15	M18 x 1,5 mm	-	-	0214-1884
	M24 x 1,5 mm	-	0214-1898	-
FZS600 Fazer 00-03	M18 x 1,5 mm	-	0214-1885	-
FZ6 Fazer 04-06	M24 x 1,5 mm	-	0214-1898	-
XJ6 S Diversion 09-10	M16 x 1,5 mm	-	0214-1881	-
YZF-R6 05	M18 x 1,5 mm	-	-	0214-1884
YZF-R6 06-07, 17-20	M22 x 1,5mm	-	-	0214-1894
YZF-R6 99-20	M24 x 1,5 mm	-	0214-1898	-
MT-07 14-20	M18 x 1,5 mm	-	0214-1883	-
XSR700 16-20	M16 x 1,5 mm	-	-	0214-1882
	M18 x 1,5 mm	-	0214-1883	-
FZ8 10-15	M18 x 1,5 mm	-	-	0214-1884
	M24 x 1,5 mm	-	0214-1898	-
TDM900 06-10	M24 x 1,5 mm	-	0214-1898	-
MT09 13-16	M18 x 1,5 mm	-	0214-1883	-
XSR900 16-20	M18 x 1,5 mm	-	0214-1883	-
SCR950 17-20	M18 x 1,5 mm	-	0214-1885	-
FZ1 Fazer ABS 08-09	M18 x 1,5 mm	-	-	0214-1884
	M24 x 1,5 mm	-	0214-1898	-
	M24 x 1,5 mm	-	0214-1898	-
FZ1 Fazer 06-10	M18 x 1,5 mm	-	-	0214-1886
	M24 x 1,5 mm	-	0214-1898	-
FZS1000 Fazer 01-05	M18 x 1,5 mm	-	-	0214-1884
MT-10 16-20	M20 x 1,5 mm	-	-	0214-1892
	M24 x 1 mm	0214-1895	-	-
	M24 x 1,5 mm	-	0214-1898	-
MT01 (1670cc) 05-09	M24 x 1,5 mm	-	0214-1898	-
YZF1000 R1 98-99	M24 x 1,5 mm	-	0214-1898	-
YZF-R1 02-06	M18 x 1,5 mm	-	-	0214-1884
YZF-R1 07-08	M20 x 1,25 mm	-	-	0214-1889[1]
YZF-R1 00-08, 15-20	M24 x 1,5 mm	-	0214-1898	-
YZF-R1 Big Bang 09-14	M20 x 1,25 mm	-	-	0214-1889[1]
	M24 x 1,5 mm	-	0214-1898	-
YZF-R1M 15-20	M24 x 1,5 mm	-	0214-1898	-
XT1200Z Super Tenere 10-20	M18 x 1,5 mm	-	0214-1883	-
FJR1300 AS 06-09	M18 x 1,5 mm	-	0214-1883	-
FJR1300A 13-15	M18 x 1,5 mm	-	0214-1883	0214-1884
XJR1300 98-02	M18 x 1,5 mm	-	0214-1885	-
XJR1300 98-06, 15-16	M18 x 1,5 mm	-	-	0214-1886
XJR1300 98-00, 03-09, 15-16	M24 x 1,5 mm	-	0214-1898	
XVS1300A Midnight Star 07-10	M18 x 1,5 mm	-	-	0214-1884

[1] Lado izquierdo.


0214-1905


0214-1911

KITS DE TORNILLOS PARA EJE DE RUEDA DELANTERA DE TITANIO

- Fabricados en titanio 6AL-4V de gran resistencia (grado 5)
- Aunque este tipo de tornillos suelen tender a la corrosión, estos tornillos de repuesto son extremadamente resistentes a la corrosión y un 40% más ligeros que los originales de acero
- Se pueden ajustar al par de apriete de la configuración original del fabricante

COMPATIBLE CON MODELO	CANT.	N°. ART.
APRILIA		
RS4 50 11-20	1	0214-1920[2]
Tuono 125 17-20	1	0214-1920[4]
RS250 98-03	4	0214-1904[2]
SL750 Shiver 07-16	4	0214-1913[1]
SMV750 Dorsoduro ABS 08-16	4	0214-1913[1]
NA850 Mana 07-11	4	0214-1905[1]
RSV1000 Mille 98-01	4	0214-1925[2]
RSV1000 Tuono R 06-10	4	0214-1913[1]
RSV1000 Tuono R Fighter 02-05	4	0214-1913[1]
	4	0214-1925[2]
RSV1000R Factory 04-08	4	0214-1912[2]
RSV4 1000 Factory 09-16	4	0214-1912[2]
RSV4 RF 16-18	4	0214-1912[2]
SL1000 Falco 99-05	4	0214-1913[1]
BMW		
HP4 12-14	4	0214-1904[2]
F800GS 08-12	4	0214-1914[2]
R Nine T Sport 16-18	4	0214-1904[2]
S1000R 14-16	4	0214-1904[2]
S1000RR 10-20	4	0214-1904[2]
S1000XR 15-19	4	0214-1904[2]
R1200GS TE 14-16	2	0214-1917[2]
R1200GS 10-13	1	0214-1919[2]
R1200GS Adventure 10-13	1	0214-1919[2]
R1200S 06-07	1	0214-1916[2]
R1250GS Adventure 19-20	2	0214-1917[2]
DUCATI		
Monster 600 Dark 97-02	4	0214-1905[1]
Monster 695 06-08	4	0214-1905[1]
Monster 696 08-15	4	0214-1914[2]
748 916 996 998 94-03	4	0214-1905[1]
749R 04-06	4	0214-1904[2]
Monster 800 i.e 03-04	4	0214-1905[1]
Scrambler 800 15-20	4	0214-1915[2]
Monster 821 14-18	4	0214-1915[2]
848 07-13	4	0214-1908[2]
Streetfighter 848 11-15	4	0214-1914[2]
899 Panigale 14-15	4	0214-1908[2]
900SS 90-99	4	0214-1905[1]
959 Panigale 15-16	4	0214-1908[2]
Monster 996 S4R 03-06	4	0214-1905[1]
Monster 996 S4S 07-08	4	0214-1908[2]
999 02-05	4	0214-1904[2]
999R S 02-05	4	0214-1904[2]
GT1000 06-08	4	0214-1905[1]
Hypermotard SP 13-15	4	0214-1915[2]
Hyperstrada 13-15	4	0214-1915[2]
Monster 1000 S2R 05-08	4	0214-1905[1]
Monster 1000 s.i.e 02-05	4	0214-1905[1]
Sport 1000S 07-09	4	0214-1905[1]
Supersport 1000 DS 02-06	4	0214-1905[1]
XDiavel 16-20	4	0214-1915[2]
1098 07-11	4	0214-1908[2]
	4	0214-1914[2]
1098S 06-08	4	0214-1908[2]
	4	0214-1914[2]
Multistrada 1100 06-09	4	0214-1905[1]
1198S 08-11	4	0214-1908[2]
	4	0214-1914[2]
1199 Panigale	4	0214-1915[2]
Monster 1200R 16-20	4	0214-1908[2]
	4	0214-1909[3]
	4	0214-1910[1]

COMPATIBLE CON MODELO	CANT.	N°. ART.
DUCATI (CONT.)		
Multistrada 1200 S Sport 10-12	4	0214-1914[2]
1299 Panigale S 16-19	4	0214-1914[2]
HONDA		
RS125 GP 95-08	4	0214-1913[1]
CBR600 F1-F5 00-04	4	0214-1905[1]
CBR600 FS1-FS2 01-02	4	0214-1905[1]
CBR600 FX-FY 99-00	4	0214-1905[1]
CBF600S 08-09	2	0214-1911[1]
CBR600RR 03-04	4	0214-1907[2]
CBR600RR 05-06	4	0214-1913[1]
CBR600RR 07-12	4	0214-1905[1]
CBR650F 14-18	2	0214-1906[2]
	2	0214-1911[1]
NCX700 12-13	4	0214-1905[1]
CBR929RRY-RR1 Fireblade 00-01	4	0214-1913[1]
CBR954RR2-RR3 Fireblade 02-03	4	0214-1913[1]
CBR1000RR Fireblade 04-16	4	0214-1905[1]
CBR1000RR Fireblade 17-19	4	0214-1904[2]
	4	0214-1923[3]
	4	0214-1924[1]
CBR1000RR-R Fireblade 20	4	0214-1925[2]
CRF1000L Africa Twin 15-19	4	0214-1905[1]
	4	0214-1907[2]
DN01 680cc 08-10	4	0214-1905[1]
VTR1000 F Firestorm 97-05	4	0214-1904[2]
VTR1000 SP1 - RC51 00-01	4	0214-1905[1]
VTR1000 SP2 - RC51 02-05	4	0214-1913[1]
XL1000V V4-V9 Varadero 01-10	4	0214-1905[1]
	4	0214-1905
CBR1100XX Blackbird 97-05	4	0214-1905[1]
VFR1200 FD ABS (Semi Auto) 10-16	4	0214-1913[1]
CB1300 03-08	4	0214-1907[2]
HUSQVARNA		
FE 350 17-18	4	0214-1914[2]
FE 450 15-16	4	0214-1914[2]
KAWASAKI		
KLX250 09-14	4	0214-1913[1]
ZX-6R 636 13-18	4	0214-1904[2]
ZX-6R 636 B1-B2 Ninja 03-04	4	0214-1925[2]
ZX-6R 636 C1-C2 Ninja 05-06	4	0214-1925[2]
ZX-6R AF-BF Ninja 09-12	4	0214-1904[2]
ZX-6R P7-P8 Ninja 07-08	4	0214-1904[2]
ZX-6R J1-J2-J3 Ninja 00-02	4	0214-1925[2]
Ninja 650 17-19	1	0214-1916[2]
Versys 650 06-09, 15-20	1	0214-1916[2]
W650 -(EJ650) 99-06	2	0214-1917[2]
Z750 07-09	1	0214-1916[2]
W800 11-17	1	0214-1919[2]
Z800 13-16	1	0214-1916[2]
Z900 17-20	1	0214-1916[2]
	1	0214-1922[1]
Z900RS 17-20	1	0214-1916[2]
ZX-9R F1-F2-F3 Ninja 02-03	4	0214-1925[2]
ZX-9R E1-E2 Ninja 00-03	4	0214-1925[2]
KLV1000 04-06	2	0214-1911[1]
Versys 1000 12-15	4	0214-1925[2]
Z1000 03-13	1	0214-1916[2]
Z1000 14-20	2	0214-1917[2]
Z1000 SX 11-16	2	0214-1917[2]
ZX-10R BF-CF 11-15	4	0214-1904[2]
ZX-10R C1H-C2H 04-05	4	0214-1904[2]
ZX-10R D6F-D7FA Ninja 06-10	4	0214-1904[2]

COMPATIBLE CON MODELO	CANT.	N°. ART.
KAWASAKI (CONT.)		
ZX10R E8F-E9FA Ninja 08-09	4	0214-1904[2]
ZX-10R SGF Ninja 16-20	4	0214-1904[2]
ZRX1100 97-01	4	0214-1905[1]
ZX-12R A1-A2 Ninja 00-01	4	0214-1925[2]
ZX-12R B1-B6F Ninja 02-06	4	0214-1925[2]
GTR1400 07-09	4	0214-1913[1]
ZZR1400 12-20	4	0214-1925[2]
ZZR1400 A6F-A7F-D8F-D9F 06-11	4	0214-1925[2]
KTM		
990 Adventure 06-13	4	0214-1909[3]
	4	0214-1910[1]
1190 Adventure 14-17	4	0214-1921[2]
690 Duke 12-15	4	0214-1908[2]
790 Duke 18-20	4	0214-1921[2]
250 EXC-F 03-04	4	0214-1909[3]
	4	0214-1910[1]
450 EXC 15-16	4	0214-1914[2]
500 EXC-F 17-18	4	0214-1914[2]
1190 RC8 08-15	4	0214-1908[2]
990 Superduke 05-13	4	0214-1908[2]
1290 Super Duke 14-16	4	0214-1921[2]
1290 Super Duke R 17-19	4	0214-1921[2]
990 Supermoto 08-13	4	0214-1908[2]
450 SX-F 11-12	4	0214-1914[2]
MOTO GUZZI		
Griso 1100 05-08	4	0214-1913[1]
SUZUKI		
DRZ400 SM 05-15	4	0214-1913[1]
DRZ400S 01-08	4	0214-1923[3]
	4	0214-1924[1]
GSR600 06-10	2	0214-1911[1]
GSX-R600 K1-K3 01-03	4	0214-1913[1]
GSX-R600 K4-K5 04-05	4	0214-1913[1]
GSX-R600 K6-K7 06-07	4	0214-1913[1]
GSX-R600 K8-L0 08-10	4	0214-1913[1]
GSX-R600 L1-L6 11-16	4	0214-1923[3]
	4	0214-1924[1]
GSX-R600 WV-Y 97-01	4	0214-1905[1]
DL650 V-Strom 08-09	1	0214-1922[1]
DL650A V-Strom 04-11	2	0214-1911[1]
GSF650SA Bandit 07-08	1	0214-1922[1]
GSF650SA Bandit 09-10	1	0214-1916[2]
GSX650F 07-11	1	0214-1922[1]
SV650S 08-14	1	0214-1922[1]
GSR750 11-16	4	0214-1904[2]
GSR750Z 14-16	4	0214-1904[2]
GSX-R750 K4-K5 04-05	4	0214-1913[1]
GSX-R750 K6-K7 06-07	4	0214-1913[1]
GSX-R750 K8-L0 08-10	4	0214-1913[1]
GSX-R750 Y-K3 00-03	4	0214-1913[1]
GSX-R750 L1-L6 11-20	4	0214-1923[3]
	4	0214-1924[1]
GSX-R1000 17-20	4	0214-1904[2]
	4	0214-1923[3]
	4	0214-1924[1]
GSX-R1000 K1-K2 01-02	4	0214-1913[1]
GSX-R1000 K3-K4 03-04	4	0214-1913[1]
GSX-R1000 K5-K6 05-06	4	0214-1913[1]
GSX-R1000 K7-K8 07-08	4	0214-1913[1]

[1] Tornillo con prestaciones de competición.
[2] Sin barra.
[3] Fl.Hex.
[4] Paralelo.

KITS DE TORNILLOS PARA EJE DE RUEDA DELANTERA DE TITANIO continúa en la siguiente página.

KITS DE TORNILLOS PARA EJE DE RUEDA DELANTERA DE TITANIO (CONT.)

COMPATIBLE CON MODELO	CANT.	N.° ART.
SUZUKI (CONT.)		
GSX-R1000 K9-L1 09-11	4	0214-1923[3]
	4	0214-1924[1]
GSX-R1000 L1-L6 12-16	4	0214-1923[3]
	4	0214-1924[1]
GSX-S1000 15-20	4	0214-1913[1]
GSX-S1000 FA 15-20	4	0214-1913[1]
Katana 19-20	4	0214-1913[1]
	4	0214-1925[2]
SV1000 03-07	4	0214-1913[1]
SV1000S 03-04	4	0214-1913[1]
TL1000R 98-03	4	0214-1905[1]
TL1000S 97-03	4	0214-1905[1]
GSF1200S Bandit 06	4	0214-1905[1]
GSF1250S Bandit 07-12	4	0214-1905[1]
GSX1250 FA 10-15	4	0214-1905[1]
GSX1300R Hayabusa 99-07	4	0214-1905[1]
GSX1300R Hayabusa 08-11	4	0214-1913[1]
GSX1300R Hayabusa 12-15	2	0214-1911[1]
GSX1400 01-07	4	0214-1925[2]
TRIUMPH		
Bonneville T100 Spirit 15	1	0214-1919[2]
TT600 Series1 00-03	4	0214-1904[2]
Daytona 675 06-14	2	0214-1917[2]
Street Triple 675 07-16	2	0214-1917[2]
Street Triple 765 RS 17-20	4	0214-1914[2]
Scrambler 865cc 06-08	1	0214-1916[2]

COMPATIBLE CON MODELO	CANT.	N.° ART.
TRIUMPH (CONT.)		
Thruxton 865cc Carbs 04-07	1	0214-1916[2]
Daytona 955i 99-05	2	0214-1906[2]
Speed Triple 955i 02-04	2	0214-1906[2]
Speed Triple 955i 97-01	4	0214-1925[2]
Sprint 955i 02-03	2	0214-1906[2]
Bonneville SE 01-14	1	0214-1916[2]
Bonneville Street Twin 16-20	1	0214-1919[2]
Legend TT 98-01	2	0214-1906[2]
Sprint RS 99-01	2	0214-1906[2]
Sprint ST 99-07	2	0214-1906[2]
Speed Triple 1050 05-10	2	0214-1906[2]
Speed Triple 1050 11-14	2	0214-1917[2]
Street Triple RX 15-16	2	0214-1917[2]
Tiger 1050 06-12	2	0214-1906[2]
Tiger 1200 Explorer 12-15	2	0214-1917[2]
Rocket 3 2300cc 04-18	2	0214-1906[2]
YAMAHA		
MT-125 14-19	2	0214-1906[2]
YZF-R125 08-18	1	0214-1916[2]
	4	0214-1924[1]
MT03 (660cc) 05-09	1	0214-1918[2]
FZ6 Fazer 04-06	1	0214-1916[2]
FZ6 Fazer S2 07-15	1	0214-1918[2]
FZS600 Fazer 00-03	1	0214-1916[2]
XJ6 S Diversion 09-10	1	0214-1916[2]
YZF-R6 99-02	2	0214-1917[2]

COMPATIBLE CON MODELO	CANT.	N.° ART.
YAMAHA (CONT.)		
YZF-R6 03-20	4	0214-1925[2]
MT-07 14-20	1	0214-1916[2]
XSR700 16-20	1	0214-1916[2]
FZ8 10-15	1	0214-1916[2]
MT-09 13-16	1	0214-1919[2]
TDM900 06-10	4	0214-1913[1]
XSR900 16-20	1	0214-1919[2]
SCR950 17-20	2	0214-1917[2]
FZ1 Fazer 06-10	1	0214-1918[2]
FZ1 Fazer ABS 08-09	1	0214-1916[2]
FZS1000 Fazer 01-05	1	0214-1918[2]
MT-10 16-20	4	0214-1925[2]
YZF1000 R1 00-01	1	0214-1916[2]
YZF-R1 Big Bang 09-14	4	0214-1904[2]
YZF-R1 00-01	1	0214-1916[2]
YZF-R1 02-08, 15-20	4	0214-1925[2]
YZF-R1M 15-20	4	0214-1914[2]
XT1200Z Super Tenere 10-20	2	0214-1906[2]
FJR1300 AS 06-09	4	0214-1907[2]
FJR1300A 13-15	4	0214-1907[2]
XJR1300 98-09, 15-16	1	0214-1916[2]
XVS1300A Midnight Star 07-10	1	0214-1916[2]
V-Max 1700 09-16	4	0214-1907[2]

[1] Tornillo con prestaciones de competición.
[2] Sin barra.
[3] Fl.Hex.

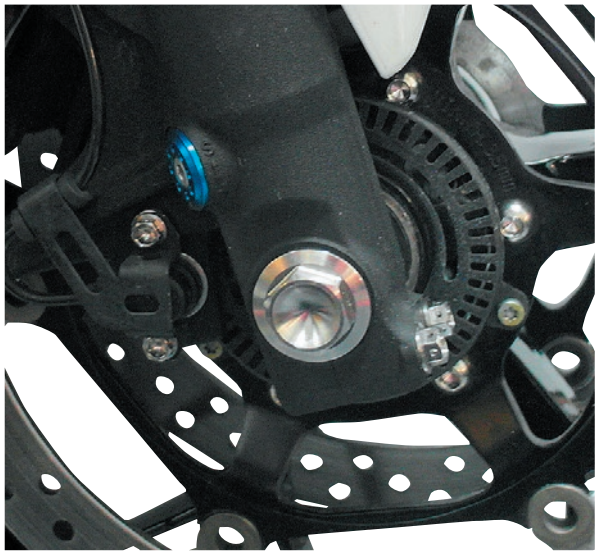

TORNILLOS PARA EJE DELANTERO DE TITANIO

- Mecanizado con arandela prisionera fabricada en titanio de grado 5
- Extremadamente resistentes a la corrosión y un 40 % más ligeros que los originales de acero
- Incluye 5 ml de un compuesto antigripante, que protege las piezas metálicas contra el agarrotamiento, el óxido, la corrosión y el agua ácida, y contribuye a evitar que los frenos de disco chirríen
- A la venta por unidad

APLICACIONES	TORNILLO 14 X 1.5	TORNILLO 18 X 1.5
BMW		
F800 GS 08-12	0214-1879	-
HONDA		
CB600 Hornet F7-FAE 07-13	0214-1879	-
CB600 Hornet FY-F6 98-06	0214-1879	-
CBF600S 08-09	0214-1879	-
CBR600F1-F5 00-04	0214-1879	-
CBR600FA 11-13	0214-1879	-
CBR600FS1-FS2 01-02	0214-1879	-
CBR600FX-FY 99-00	0214-1879	-
CBR600RR 03-12	0214-1879	-
CBR650F 14-18	0214-1879	-
VT750 DC Shadow 00-04	0214-1879	-
VFR800FIW-FI1 97-01	0214-1879	-
VFR800 V-TEC 02-05	0214-1879	-
CB900 Hornet 01-07	0214-1879	-
CBR929RRY-RR1 Fireblade 00-01	-	0214-1880
CBR954RR2-RR3 Fireblade 02-03	-	0214-1880
CBF1000GT 10-16	0214-1879	-
CB1000R 08-17	0214-1879	-
CBF1000 06-09	0214-1879	-
CBF1000 ABS 09-10	0214-1879	-
VTR1000 F Firestorm 97-05	0214-1879	-
VTR1000 SP1 - RC51 00-01	0214-1879	-
VTR1000 SP2 - RC51 02-05	0214-1879	-

APLICACIONES	TORNILLO 14 X 1.5	TORNILLO 18 X 1.5
HONDA (CONT.)		
XL1000V V4-V9 Varadero 01-10	0214-1879	-
CBR1100XX Blackbird 97-05	0214-1879	-
ST1100 PAN-EURO 89-03	0214-1879	-
VFR1200 FD ABS (Semi Auto) 10-16	-	0214-1880
CB1300 03-08	0214-1879	-
SUZUKI		
GSX-R600 K6-K7 06-07	-	0214-1880
GSX-R600 K8-L0 08-10	-	0214-1880
GSX-R750 K6-K7 06-07	-	0214-1880
GSX-R750 K8-L0 08-10	-	0214-1880
GSX-R1000 K5-K6 05-06	-	0214-1880
GSX-R1000 K7-K8 07-08	-	0214-1880
GSX-R1000 K9-L1 09-11	-	0214-1880
GSF1200S Bandit 06	-	0214-1880
GSF1250S Bandit 07-12	-	0214-1880
GSX1300BK B-King 07-12	-	0214-1880
GSX1300R Hayabusa 08-15	-	0214-1880
YAMAHA		
YZF-R6 03-16	0214-1879	-
YZF-R1 02-08	0214-1879	-
YZF-R1 Big Bang 09-14	0214-1879	-
FJR1300A 13-15	0214-1879	-
FJR1300 AS 06-09	0214-1879	-
V-Max 1700 09-16	0214-1879	-



PIEZAS DE REPUESTO KIT DE BOQUILLAS DE VÁLVULA

- Las piezas de repuesto se venden por separado

DESCRIPCIÓN	N.º ART.
Obuses de válvula (50 uds.)	0360-0028
Boquillas de válvula de metal, cortas, rectas, de 14 mm/16 mm ø (6 uds.)	0360-0030



0360-0034



0360-0035



0360-0036



0360-0005



0360-0037



0360-0033



0360-0006

BOQUILLAS DE VÁLVULA

- Las boquillas de válvula en ángulo recto resultan muy útiles a la hora de inflar neumáticos en ruedas con doble disco de freno
- Las boquillas de válvula presentan una curvatura de 90° en relación a la superficie de la llanta de la rueda
- Evita tener que pelearse con la punta de inflado entre los discos de freno
- Fabricadas en aluminio ligero para reducir su peso
- La boquilla de válvula corta se utiliza en las ruedas traseras
- Compatibles con la mayor parte de neumáticos tubeless
- Venta por unidad

DESCRIPCIÓN	N.º ART.
Boquilla de válvula con ángulo de 90° de 8 mm, plateada	0360-0034
Boquilla de válvula con ángulo de 90° de 10 mm, azul	0360-0035
Boquilla de válvula con ángulo de 90° de 10 mm, negra	0360-0036
Boquilla de válvula con ángulo de 90° de 10 mm, dorada	0360-0037
Boquilla de válvula recta de 10 mm, plateada	0360-0033

CONJUNTOS BOQUILLA DE VÁLVULA

- Conjuntos de boquillas de válvula tipo TR-412 y TR-413 para embutir convencionales
- Fundas disponibles en negro y cromado
- Se venden al distribuidor en packs de 10 unidades y a cliente final por unidad

COLOR	LONGITUD	N.º ART.
Negro	23,9 mm (0,94")	0360-0003
Negro	31,8 mm (1,25")	0360-0005
Cromado	23,9 mm (0,94")	0360-0004
Cromado	31,8 mm (1,25")	0360-0006

CONJUNTO BOQUILLA DE VÁLVULA METÁLICA

- Longitud: 30 mm (1,18")
- Junta tórica de goma
- Para orificios de válvula de 8,3 mm (0,327")
- Fabricado en aluminio de primera calidad para garantizar una durabilidad extrema
- Venta en packs de 10 uds.

DESCRIPCIÓN	N.º ART.
Conjunto boquilla de válvula metálica	0360-0047



VÁLVULA DE LLANTA EN ÁNGULO

- Perfecta para ATV y otras aplicaciones apretadas
- Compatible con orificios de 10,9 mm (0,430")

DESCRIPCIÓN	N.º ART.
Válvula de llanta en ángulo	MC-945



BOQUILLA DE VÁLVULA METÁLICA

- Esta boquilla de válvula metálica para neumáticos tubeless es compatible con todas las ruedas de fundición con orificios de 8,3 mm - 8,6 mm (0,327"-0,339")
- Con rosca en toda su longitud para ajustarse a diversos grosores de llanta
- Con tapón metálico, tuerca de bloqueo y retén de junta tórica
- Longitud efectiva de 30 mm ($^{13}/_{16}$")
- Sustituye al Nº ART. 6205 de Schrader

DESCRIPCIÓN	N.º ART.
Válvula de llanta metálica	VS-1218R



VÁLVULA PARA LLANTA TUBELESS

- Con cuerpo, obús de válvula y tapón hexagonal autosellante con mecanizado de precisión
- Para uso normal o de gran resistencia
- Tuerca de ajuste, arandela de presión y retén de goma incluidos
- Compatible con orificios de 12 mm a 15 mm (0,47" a 0,59")
- Es posible que las llantas de magnesio Lester™, entre otras, requieran de una ligera ampliación con el taladro
- A la venta por unidad

DESCRIPCIÓN	N.º ART.
Válvula para llanta tubeless	75-012



⚠ ADVERTENCIA EL FALLO DE LA BOQUILLA DE VÁLVULA PUEDE CONLLEVAR LA MUERTE O LESIONES GRAVES.ENCARGUE SIEMPRE LA INSTALACIÓN DE BOQUILLAS DE VÁLVULA A UN PROFESIONAL.

ESCAPES
BOLSAS & EQUIPAJE
FUNDAS & SEGURIDAD
ACCESORIOS GENERALES
PARABRISAS
CARENADOS & CARROCERÍA
ASIENTOS & RESPALDOS
MANILLARES & MANDOS MANUALES
ESTRIBERAS & MANDOS DE PIE
ILUMINACIÓN
ELÉCTRICO & INSTRUMENTACIÓN
CORONAS & PIÑONES
CADENAS & CORREAS TRANSMISIÓN
RUEDAS & ACCESORIOS
FRENOS
SUSPENSIÓN
MOTOR
ALIMENTACIÓN DE MOTOR
AUDIO/VIDEO & SOPORTES
ACCESORIOS PARA PILOTO
TORNILLERÍA & ARTÍCULOS PROMOCIONALES
ÍNDICE



0360-0009



0360-0010

VÁLVULAS DE MONTAJE DIRECTO

- Con tope de metal y junta de goma
- Disponibles cromadas y anodizadas para ruedas con orificios de 7,6 mm (0,30") y 6,1 mm (0,24")
- Se venden por pares

DESCRIPCIÓN	N.º ART.
Cromado; para orificios de 6,1 mm (0,24")	0360-0009
Anodizado; para orificios de 7,6 mm (0,30")	0360-0010



0360-0052



0360-0053

BOQUILLAS DE VÁLVULA

- Disponible en cromado y negro
- A la venta en packs de cuatro

COLOR	N.º ART.
Negro	0360-0052
Cromado	0360-0053



BOQUILLA DE VÁLVULA DE 90°

PARA HONDA GL1500/1800 GOLD WING (TODOS)

- Boquilla de válvula de 90° fabricada en latón niquelado
- Diseñadas para los soportes de boquillas de ruedas OEM de Gold Wing
- Más resistentes que las boquillas de válvula de goma y compatibles con orificios de boquilla de válvula universales de 11 mm (0,453")
- A la venta por pares

DESCRIPCIÓN	N.º ART.
Boquilla de válvula de 90°	0926-3282



BIG BIKE PARTS®

ALARGADOR PARA BOQUILLA DE VÁLVULA DE 61 CM (24")

- Este manguito de aire de 61 cm (24"), fabricado en nailon flexible, permite acceder fácilmente a los neumáticos para comprobarlos o inflarlos
- Mejora la seguridad al facilitar la comprobación y llenado rutinarios de los neumáticos
- Manguito de nailon trenzado para una prolongada vida útil

DESCRIPCIÓN	N.º ART.
Alargador para boquilla de válvula de 61 cm (24")	0926-3281



0361-0085



0361-0086



0361-0087



0361-0088



0361-0089

GUARDAPOLVOS PARA VÁLVULAS DE ALUMINIO

- Garantizan un sellado hermético, que mantiene la suciedad y los residuos a raya
- Ajuste universal para coches y motos
- Fabricados en aluminio anodizado de gran resistencia
- Tamaño de rosca 0,80 mm x 7 mm
- Disponibles en cinco colores: azul, negro, dorado, rojo y plateado
- Se venden por parejas

DESCRIPCIÓN	N.º ART.
Azul (pareja)	0361-0085

DESCRIPCIÓN	N.º ART.
Negro (pareja)	0361-0086

DESCRIPCIÓN	N.º ART.
Dorado (pareja)	0361-0087

DESCRIPCIÓN	N.º ART.
Rojo (pareja)	0361-0088

DESCRIPCIÓN	N.º ART.
Plateado (pareja)	0361-0089



DS-181191 DS-181192 DS-181193 DS-181195

EMBELLECEDORES PARA BOQUILLAS DE VÁLVULA PERSONALIZADOS

- Embellecedores para boquillas de válvula con un espectacular anodizado
- Disponibles en cuatro colores distintos para darle vida a sus llantas
- A la venta por parejas

DESCRIPCIÓN	N.º ART.
Negro	DS-181191

DESCRIPCIÓN	N.º ART.
Rojo	DS-181192

DESCRIPCIÓN	N.º ART.
Azul	DS-181193

DESCRIPCIÓN	N.º ART.
Cromado	DS-181195

⚠ ADVERTENCIA EL FALLO DE LA BOQUILLA DE VÁLVULA PUEDE CONLLEVAR LA MUERTE O LESIONES GRAVES. ENCARGUE SIEMPRE LA INSTALACIÓN DE BOQUILLAS DE VÁLVULA A UN PROFESIONAL.

AVON Performance grips

EMBELLECEDORES PARA BOQUILLAS DE VÁLVULA

- Combínelos con el estilo de sus puños o de los embellecedores de eje
- A la venta por unidad


0361-0076


0361-0080


0361-0077


0361-0079


0361-0081


0361-0083

DESCRIPCIÓN	N.º ART.
CROMADO	
Redondo	**0361-0076**
Spike	**0361-0078**
Excalibar	**0361-0080**

DESCRIPCIÓN	N.º ART.
CROMADO (CONT.)	
Gatlin	**0361-0082**
Rival	**0361-0084**

DESCRIPCIÓN	N.º ART.
ANODIZADO NEGRO	
Redondo	**0361-0075**
Spike	**0361-0077**
Excalibar	**0361-0079**

DESCRIPCIÓN	N.º ART.
NEGRO ANODIZADO (CONT.)	
Gatlin	**0361-0081**
Rival	**0361-0083**

DRAG Specialties

TAPONES DE VÁLVULA .38 SPECIAL

- Diseñados en estilo munición .38 Special
- Acabado dorado
- A la venta por parejas



DESCRIPCIÓN	N.º ART.
Tapas boquillas de válvula	**0361-0048**

TAPONES DE VÁLVULA CÓNICOS

GARDNER WESTCOTT

- Los tapones tienen una forma cónica de 13 mm (1/2") en la parte superior y de 10 mm (3/8") en la parte inferior
- Con acabado cromado y pulido
- A la venta por parejas



DESCRIPCIÓN	N.º ART.
Tapas boquillas de válvula	**0361-0003**

FONDO DE LLANTA ADHESIVO "ARMOR"

Motion Pro

- Fondo fabricado en un material ultrarresistente para proteger las cámaras de aire
- No hay riesgo de que se desplace o se mueva como con los fondos de llanta de goma
- Con envés adhesivo para facilitar su instalación
- Con orificio precortado para la válvula de la cámara de aire
- Protege la cámara de aire como ningún otro fondo de llanta
- Para ruedas de 18", 19" o 21"

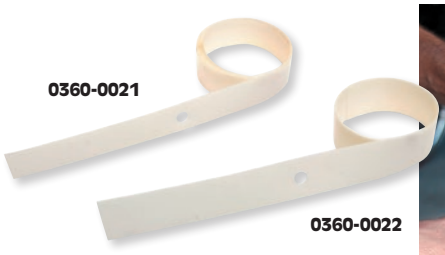
0360-0021

0360-0022



DESCRIPCIÓN	N.º ART.
Ruedas de 18"/19"	**0360-0021**

DESCRIPCIÓN	N.º ART.
Ruedas de 21"	**0360-0022**


0221-0006


0221-0007


0221-0001


0221-0002


0221-0009


0221-0010

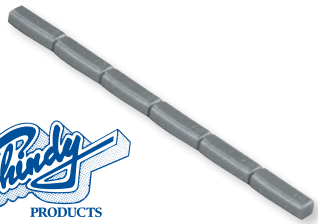

Shindy PRODUCTS

PESOS EQUILIBRADO DE RUEDA

KL GENUINE

- Se venden en packs de 10

APLICACIÓN	PESO	N.º ART.
Kawasaki ZX1000C1	10 g	**0221-0006**
Kawasaki ZX1000C1	20 g	**0221-0007**
Kawasaki ZX1000C1	30 g	**0221-0008**
Kawasaki VN1600B1	10 g	**0221-0001**
Kawasaki VN1600B1	20 g	**0221-0002**
Kawasaki VN1600B1	30 g	**0221-0003**
Kawasaki VN1600D1	10 g	**0221-0009**
Kawasaki VN1600D1	20 g	**0221-0010**

APLICACIÓN	PESO	N.º ART.
Kawasaki VN1600D1	30 g	**0221-0011**
Llanta de magnesio Suzuki GSXR1000	10 g	**0221-0001**
Llanta de magnesio Suzuki GSXR1000	20 g	**0221-0002**
Llanta de magnesio Suzuki GSXR1000	30 g	**0221-0003**
Llanta de magnesio Yamaha FJR1300	10 g	**0221-0006**
Llanta de magnesio Yamaha FJR1300	20 g	**0221-0007**
Llanta de magnesio Yamaha FJR1300	30 g	**0221-0008**

PESOS EQUILIBRADO DE RUEDA

- Pesos adhesivos para equilibrado de rueda de 10 gramos fabricados en acero
- Con revestimiento en plata anticorrosivo de gran resistencia
- Se venden en packs de 12

DESCRIPCIÓN	N.º ART.
Pesos para equilibrado de rueda	**0365-0061**

PESOS PARA EQUILIBRADO DE RUEDAS DE ACERO

Motion Pro

- Pesos de acero con reverso adhesivo; libres de plomo
- Los pesos se adhieren firmemente a ruedas con radios o ruedas de fundición
- Con un acabado en pintura electrostática en polvo o niquelado
- Los pesos de 3,5 g (0,125-oz.) tienen una orientación vertical de 10,2 mm x 13,1 mm para una correcta alineación al utilizarlos en combinación con los pesos Motion Pro de 7 g (0,25-oz.)
- Los pesos de 7 g (0,25-oz.) miden 12,7 mm x 19 mm


0365-0032

DESCRIPCIÓN	N.º ART.
PACK DE 510 G 18 OZ. (144 SEGMENTOS DE 3,5 G (0,125 OZ.))	
Plata	**0365-0059**
Negro	**0365-0060**
PACK DE 510 G (18 OZ.) (72 SEGMENTOS DE 7 G (0,25-OZ.))	
Plata	**0365-0010**
Negro	**0365-0012**

DESCRIPCIÓN	N.º ART.
PACK DE 510 G (18 OZ.) (72 SEGMENTOS DE 7 G (0,25-OZ.)) (CONT.)	
Níquel	**0365-0032**
PACK DE 2,5 KG (90 OZ.) (360 SEGMENTOS DE 7 G (0,25-OZ.))	
Plata	**0365-0011**
Negro	**0365-0013**
Níquel	**0365-0033**

⚠ ADVERTENCIA EL FALLO DE LA BOQUILLA DE VÁLVULA PUEDE CONLLEVAR LA MUERTE O LESIONES GRAVES.ENCARGUE SIEMPRE LA INSTALACIÓN DE BOQUILLAS DE VÁLVULA A UN PROFESIONAL.

UNIRACING

TIRAS ADHESIVAS PARA EL ARCO DE LLANTA

- Con gráficos en ambos lados
- Para llantas de 14" - 21"
- Resistentes a los impactos y a los rayones
- Proporcionan una protección UV adicional
- Se venden en packs de 8



4301-0767 4301-0768 4301-0769 4301-0770 4301-0771 4301-0772

COLOR	N.º ART.
Amarillo	4301-0767
Azul	4301-0768

COLOR	N.º ART.
Blanco	4301-0769
Naranja	4301-0770

COLOR	N.º ART.
Verde	4301-0771
Rojo	4301-0772







PROGRIP

TIRAS ADHESIVAS PARA LLANTA "5026"

- Los kits de 12 unidades están revestidos contra los rayos UV
- Con tiras suficientes como para cubrir dos ruedas por ambos lados
- Compatibles con ruedas de carretera (Street) y tipo offroad

COLOR	N.º ART.
Azul	4301-0133
Rojo	4301-0134
Amarillo	4301-0135
Naranja	4301-0136

COLOR	N.º ART.
Verde	4301-0137
Blanco	4301-0331
Amarillo flúor	4301-0337
Verde fluorescente	4301-0338

COLOR	N.º ART.
Naranja fluorescente	4301-0339
Rosa fluorescente	4301-0340

4301-0006



PROGRIP

CINTA EMBELLECEDORA PARA RUEDA PRO GRIP

- Gracias a esta cinta fluorescente, sus llantas destacarán entre la multitud
- Fácil de instalar sobre superficies limpias y secas
- Suficiente para cubrir dos lados de dos ruedas
- Incluye aplicador



COLOR	N.º ART.
Amarillo flúor	4301-0002
Verde fluorescente	4301-0003

COLOR	N.º ART.
Naranja fluorescente	4301-0004
Azul reflectante	4301-0005

COLOR	N.º ART.
Fucsia	4301-0006
Blanco reflectante	4301-0007

COLOR	N.º ART.
Rojo reflectante	4301-0070

EMGO

KITS DE FUNDAS PARA RADIOS

- Set de 80 unidades para ruedas de entre 18" y 21"; las fundas se pueden recortar para ajustarlas a ruedas más pequeñas
- Incluye 40 unidades de 21,5 cm de longitud ($8^1/_2$") para la rueda delantera y 40 unidades de 19,5 cm de longitud ($7^2/_3$") para la rueda trasera
- Disponible en una amplia gama de colores



0211-0138



COLOR	N.º ART.
Negro	0211-0131
Blanco	0211-0132
Naranja	0211-0133

COLOR	N.º ART.
Azul	0211-0134
Verde	0211-0135
Amarillo	0211-0136

COLOR	N.º ART.
Rojo	0211-0137
Mixto	0211-0138

PASTILLAS DE FRENO & ZAPATAS

EBC 1218-1287
TRW 1288-1304
Moto-Master 1305-1337
Galfer 1338-1345
DP Brakes 1346-1357
Kit Pinzas de Freno con Pastillas 1358-1362
Pines para Pastillas de Freno 1362-1363

DISCOS DE FRENO

EBC 1364-1401
TRW 1402-1415
Moto-Master 1416-1442
Discos Supermoto & Adaptadores 1439-1442
Galfer 1443-1444
Kits Reacondicionamiento para Pinzas & Kits Retenes 1445-1449
Tornillos para Discos de Freno 1449-1454
Tornillos para Montaje Pinzas de Freno 1455-1457
Líneas de Freno & Accesorios 1458-1476



FRENOS

EBC BRAKES · TÜV APPROVED · ABE · ECE Type Approved · ECE R90

Consulte la tabla para más detalles

PASTILLAS Y ZAPATAS DE FRENO



Aramida

PASTILLAS DE FRENO ORGÁNICAS/DE ARAMIDA

- Proporcionan una excelente capacidad de frenada sin provocar ruidos o desgaste en el disco de freno
- Accionamiento suave con una potente y previsible respuesta de frenada

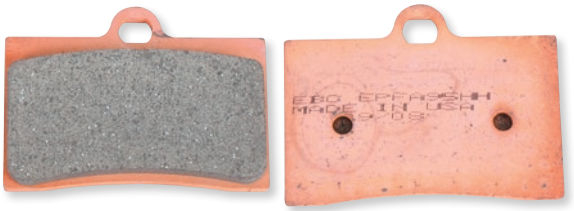

Extreme Pro

PASTILLAS DE FRENO "EP" EXTREME PRO™

- Lo último en tecnología de fusión de pastillas de freno de metal sinterizado
- El material de fricción incluye molibdeno y aditivos de tungsteno para aumentar la capacidad de fricción y la vida útil de la pastilla
- Sin aditivos de plomo, hierro o acero; no dejan marcas ni asperezas en el bordillo exterior del disco
- Con un periodo de ajuste realmente rápido; la fricción total se alcanza tras 10 o 15 frenadas en carrera
- Con un increíble ciclo térmico; las pastillas se enfrían tras la carrera y ofrecen el mismo rendimiento en la sig

PASTILLAS DE FRENO GPFA

- Se deben emplear ÚNICAMENTE en condiciones de circuito
- Pastillas de freno fabricadas en material compuesto de agarre extremo perfectas para motos de carreras con neumáticos slick y pinzas de freno de alto rendimiento
- Con una frenada sin pérdida de potencia y accionamiento suave

PASTILLAS DE FRENO SINTERIZADAS GPFAX PARA CIRCUITO

- Se deben emplear ÚNICAMENTE en condiciones de circuito
- Proporcionan un agarre aún mayor que las pastillas GPFA
- Con ciclo térmico optimizado – las pastillas se pueden utilizar en carrera para más tarde dejar enfriar y utilizar al día siguiente sin que se produzca un pérdida de frenada
- Su nuevo material se degrada mejor, provocando un menor desgaste en el disco de freno que los anteriores materiales – las pastillas duran una media de entre cuatro y cinco carreras de unas 20 o 25 vueltas (dependiendo de la longitud del trazado)
- Perfectas para motos de carreras con neumáticos slick y pinzas de freno de alto rendimiento
- Con una frenada sin pérdida de potencia y accionamiento suave

⚠ADVERTENCIA **Las pastillas GPFAX son únicamente para uso en circuitos de carreras; no para usar en vías públicas. Estas pastillas son únicamente para uso en circuitos de carreras. Cualquier otro uso puede conllevar la muerte o lesiones graves.**



Double-H sinterizado

PASTILLAS DE FRENO DE METAL SINTERIZADO DOUBLE-H™

- Con grado de fricción HH – el más elevado de la industria
- Proporcionan una capacidad de frenada máxima y duran el doble que las pastillas orgánicas

PASTILLAS DE FRENO "TT" SPORT DE CARBONO

- Pastillas de grafito de carbono con fibras de aramida para conducción ocasional/deportiva
- Precio económico
- Reducida generación de calor
- Perfectas para conducir a gran velocidad sobre terrenos secos; no son aptas para conducir en superficies con lodo, agua o tierra

PASTILLAS DE FRENO SINTERIZADAS "R" LONG-LIFE

- Las pastillas de freno perfectas para un uso recreativo de su motocicleta
- Ofrecen una durabilidad extrema y una capacidad de frenado excelente
- Elaboradas en bronce sinterizado para garantizar una duración máxima
- Perfectas para pilotar sobre el agua, el barro, el polvo o la arena



Semi-sinterizadas V

PASTILLAS DE FRENO SEMI-SINTERIZADAS V

- Novedosas pastillas semi-sinterizadas con un 30 % de cobre integrado en una matriz orgánica
- Su diseño combina la prolongada vida útil de una pastilla de freno sinterizada con otras ventajas, como la protección del disco de freno
- Se pueden emplear como repuesto para pastillas de aramida o para pastillas con compuesto metálico sinterizado

ZAPATAS DE FRENO ESTÁNDAR/RANURADAS

- Fabricadas con estructuras de soporte de aluminio fundido de alta presión con material de fricción pegado

NOTA: N.° ART. indicados en la tabla de aplicaciones son pastillas de freno de aramida/orgánicas o zapatas de freno estándar (a menos que se indique). Las zapatas son estándar a no ser que se indique lo contrario. Si desea más información acerca de los diferentes tipos de pastillas de freno disponibles, consulte la tabla de correspondencias.

NOTA: Certificaciones ABE/TÜV, salvo que se especifique lo contrario.

NOTA: Las pastillas y zapatas se venden en sets para cubrir un solo disco o tambor de freno. Para cubrir aplicaciones de doble disco se requerirán dos sets de pastillas de freno.

BASES PARA PASTILLAS DE FRENO

- Su base adhesiva anti-vibraciones reduce la vibración de la pastilla de freno y los niveles de ruido, al tiempo que protege el émbolo
- Se pueden recortar fácilmente con ayuda de unas tijeras para obtener la forma deseada; las bases se deben aplicar en el reverso de las pastillas de freno para evitar que se produzcan ruidos
- Se venden en packs de 4



DESCRIPCIÓN	N.º ART.
Bases para pastillas de freno (4 unidades)	**1702-0250**

APLICACIÓN

APLICACIÓN	TIPO COMPUESTO DELANTERO	Nº ART. PASTILLA/ ZAPATA DELANTERA	TIPO COMPUESTO TRASERO	Nº ART. PASTILLA/ ZAPATA TRASERA
AJP				
PR3 125 Enduro 08-12	Orgánico	**1720-0011**	-	-
	Double-H	**1721-0210**	-	-
PR3 125 Enduro 13-15	TT Sport	**1720-0299**	-	-
	Sinterizado «R»	**1721-1982**[2]	-	-
PR3 125 Extreme 13-15	TT Sport	**1720-0299**	-	-
	Sinterizado «R»	**1721-1982**[2]	-	-

APLICACIÓN	TIPO COMPUESTO DELANTERO	Nº ART. PASTILLA/ ZAPATA DELANTERA	TIPO COMPUESTO TRASERO	Nº ART. PASTILLA/ ZAPATA TRASERA
AJP (CONT.)				
PR3 125 Supermoto 08-12	Orgánico	**1720-0011**	-	-
	Double-H	**1721-0210**	-	-
PR3 125 Supermoto 13-15	TT Sport	**1720-0299**	-	-
	Sinterizado «R»	**1721-1982**[2]	-	-

[2] No aprobado por ABE/TÜV.

EBC BRAKES · TÜV APPROVED · ABE · ECE Type Approved · ECE R90

Consulte la tabla para más detalles

PASTILLAS Y ZAPATAS DE FRENO (CONT.)

APLICACIÓN (CONT.)

APLICACIÓN	TIPO COMPUESTO DELANTERO	Nº ART. PASTILLA/ ZAPATA DELANTERA	TIPO COMPUESTO TRASERO	Nº ART. PASTILLA/ ZAPATA TRASERA
AJP (CONT.)				
PR4 125 Enduro/Pro 04-09	Orgánico	**1722-0609**	-	**-**
PR4 125 Enduro/Pro 10-12	Orgánico	**1720-0011**	-	**-**
	Double-H	**1721-0210**	-	**-**
PR4 125 Enduro/Pro 13-15	TT Sport	**1720-0299**	-	**-**
	Sinterizado «R»	**1721-1982**[2]	-	**-**
PR4 125 Supermoto 125 04-09	Orgánico	**1720-0011**	-	**-**
	Double-H	**1721-0210**	-	**-**
PR4 125 Supermoto 10-12	Orgánico	**1720-0011**	Orgánico	**1722-0227**[2]
	Double-H	**1721-0210**	-	**-**
PR4 125 Supermoto 13-15	TT Sport	**1720-0299**	-	**-**
	Sinterizado «R»	**1721-1982**[2]	-	**-**
PR4 125 Trail 13-15	TT Sport	**1720-0299**	-	**-**
	Sinterizado «R»	**1721-1982**[2]	-	**-**
MX200 09	Orgánico	**1720-0011**	Orgánico	**FA115**
	Double-H	**1721-0210**	Double-H	**1721-0791**
	-	**-**	Sinterizado «V»	**1721-1402**
PR3 200 Enduro 08-13	Orgánico	**1720-0011**	-	**-**
	Double-H	**1721-0210**	-	**-**
PR3 200 Supermoto 08-11	Orgánico	**1720-0011**	-	**-**
	Double-H	**1721-0210**	-	**-**
PR3 200 Supermoto 12-14	Orgánico	**1720-0011**	-	**-**
	Double-H	**1721-0210**	-	**-**
PR4 200 Enduro 04-09	Orgánico	**1722-0609**		**-**
PR4 200 Enduro 10-11	Orgánico	**1722-0609**	Orgánico	**1722-0227**[2]
PR4 200 Enduro 12-14	Orgánico	**1722-0609**	-	**-**
	Orgánico	**1722-0609**	-	**-**
PR4 Supermotard 200 04-09	-	**-**	Orgánico	**FA115**
	-	**-**	Double-H	**1721-0791**
	-	**-**	Sinterizado «V»	**1721-1402**
PR4 240 Extreme 13-15	TT Sport	**1720-0299**	-	**-**
	Sinterizado «R»	**1721-1982**[2]	-	**-**
PR5 Enduro 250cc 09	TT Sport	**1722-0262**	TT Sport	**FA131X**
	EP Extreme	**1721-0845**	Sinterizado «R»	**FA131R**
PR5 Enduro 250 10-15	TT Sport	**1720-0299**	-	**-**
	Sinterizado «R»	**1721-1982**[2]	-	**-**
PR5 Supermoto 250cc 091	TT Sport	**1722-0262**	TT Sport	**FA131X**
	EP Extreme	**1721-0845**	Sinterizado «R»	**FA131R**
PR5 Supermoto 250 10-15	TT Sport	**1720-0299**	-	**-**
	Sinterizado «R»	**1721-1982**[2]	-	**-**
AJS				
JSM 50 Motard 13-15	Orgánico	**FA86**	Double-H	**1721-0965**
	Double-H	**1721-0790**	-	**-**
Bobber 125 (Custom) 10-15	Orgánico	**FA86**	Orgánico	**1720-0012**
	Double-H	**1721-0790**	Double-H	**1721-0211**
	-	**-**	EP Extreme	**1721-1204**
	-	**-**	GPFA	**1721-1988**[1, 2]
125 Daytona 13-15	Orgánico	**FA86**	Orgánico	**1720-0012**
	Double-H	**1721-0790**	Double-H	**1721-0211**
	-	**-**	EP Extreme	**1721-1204**
	-	**-**	GPFA	**1721-1988**[1, 2]
125 Regal Raptor 04-06	Orgánico	**1720-0012**	-	**-**
	Double-H	**1721-0211**	-	**-**
	EP Extreme	**1721-1204**	-	**-**
	GPFA	**1721-1988**[1, 2]	-	**-**
125 Regal Raptor 09-15	Orgánico	**FA86**	Orgánico	**1720-0012**
	Double-H	**1721-0790**	Double-H	**1721-0211**
	-	**-**	EP Extreme	**1721-1204**
	-	**-**	GPFA	**1721-1988**[1, 2]
JSM 125 Motard 10-15	Orgánico	**FA86**	Orgánico	**FA45**
	Double-H	**1721-0790**	Sinterizado «V»	**1721-1381**
JSM 125 Trail 13-14	Orgánico	**FA86**	Orgánico	**1720-0012**
	Double-H	**1721-0790**	Double-H	**1721-0211**
	-	**-**	EP Extreme	**1721-1204**
	-	**-**	GPFA	**1721-1988**[1, 2]
NAC 12 09-15	Orgánico	**FA86**	Orgánico	**FA86**
	Double-H	**1721-0790**	Double-H	**1721-0790**
NKT 125 Naked 08-10	Orgánico	**1720-0012**	Orgánico	**1720-0012**
	Double-H	**1721-0211**	Double-H	**1721-0211**
	EP Extreme	**1721-1204**	EP Extreme	**1721-1204**
	GPFA	**1721-1988**[1, 2]	GPFA	**1721-1988**[1, 2]
Regal Raptor CR3-125 06	Orgánico	**1722-0287**	Orgánico	**1722-0280**[2]
	Double-H	**1721-1800**	Double-H	**1721-1978**

APLICACIÓN	TIPO COMPUESTO DELANTERO	Nº ART. PASTILLA/ ZAPATA DELANTERA	TIPO COMPUESTO TRASERO	Nº ART. PASTILLA/ ZAPATA TRASERA
AJS (CONT.)				
Regal Raptor DD 125 E 04-06	Orgánico	**1720-0012**	-	**-**
	Double-H	**1721-0211**	-	**-**
	EP Extreme	**1721-1204**	-	**-**
	GPFA	**1721-1988**[1, 2]	-	**-**
NKT2 250 Naked 08-09	Orgánico	**1720-0012**	Orgánico	**1720-0012**
	Double-H	**1721-0211**	Double-H	**1721-0211**
	EP Extreme	**1721-1204**	EP Extreme	**1721-1204**
	GPFA	**1721-1988**[1, 2]	GPFA	**1721-1988**[1, 2]
Regal Raptor DD 250 E 04-09	Orgánico	**1720-0012**	-	**-**
	Double-H	**1721-0211**	-	**-**
	EP Extreme	**1721-1204**	-	**-**
	GPFA	**1721-1988**[1, 2]	-	**-**
350 E-9B 13-14	Orgánico	**FA86**	Orgánico	**1720-0012**
	Double-H	**1721-0790**	Double-H	**1721-0211**
	-	**-**	EP Extreme	**1721-1204**
	-	**-**	GPFA	**1721-1988**[1, 2]
EOS 350 13-15	Orgánico	**FA86**	-	**-**
	Double-H	**1721-0790**	-	**-**
ALFER				
Divertida 250 Super Motard 01-	Double-H	**1721-0939**[2]	TT Sport	**FA208X**
	TT Sport	**1722-0283**	Sinterizado «R»	**FA208R**[2]
	EP Extreme	**1721-0844**	EP Extreme	**1721-0848**
Diferente Enduro 01-	Double-H	**1721-0939**[2]	TT Sport	**FA208X**
	TT Sport	**1722-0283**	Sinterizado «R»	**FA208R**[2]
	EP Extreme	**1721-0844**	EP Extreme	**1721-0848**
250 GR/Enduro 85-87	Orgánico	**FA47**	-	**-**
	Double-H	**FA47HH**	-	**-**
	Sinterizado «V»	**1721-1924**	-	**-**
250 GR/Enduro 88-	Orgánico	**1722-0241**	Orgánico	**FA47**
	Double-H	**1721-0985**	Double-H	**FA47HH**
	-	**-**	Sinterizado «V»	**1721-1924**
300 GR Enduro 85-87	Orgánico	**FA47**	-	**-**
	Double-H	**FA47HH**	-	**-**
	Sinterizado «V»	**1721-1924**	-	**-**
300 GR Enduro 88-	Orgánico	**1722-0241**	Orgánico	**FA47**
	Double-H	**1721-0985**	Double-H	**FA47HH**
	-	**-**	Sinterizado «V»	**1721-1924**
APRILIA				
RS 50 fijación de disco de freno de 6 tornillos) 93-98	Orgánico	**FA47**	Orgánico	**FA60**
	Double-H	**FA47HH**	-	**-**
	Sinterizado «V»	**1721-1924**	-	**-**
RS 50 (fijación de 5 tornillos) 99-05	Orgánico	**1720-0011**	Orgánico	**FA60**
	Double-H	**1721-0210**	-	**-**
RS 50 (pinza de freno radial) 06-10	Orgánico	**FA266**	Orgánico	**FA115**
	Double-H	**FA266HH**	Double-H	**1721-0791**
	Sinterizado «V»	**1721-1976**	Sinterizado «V»	**1721-1402**
RS4 50 (4T) (pinzas de freno AJP) 11-14	Orgánico	**1722-0598**	Orgánico	**1722-0227**[2]
RS4 50 (4T) (pinzas de freno J.Juan) 11-20	Orgánico	**FA95**	Orgánico	**1722-0597**
	Double-H	**FA95HH**	Double-H	**1721-0975**
	Sinterizado «V»	**1721-1450**	-	**-**
	EP Extreme	**1721-1222**	-	**-**
MX 50 03-05	Orgánico	**1720-0011**	Orgánico	**FA60**
	Double-H	**1721-0210**	-	**-**
RX 50 C/CD 95-04	Orgánico	**1720-0011**	Orgánico	**FA60**
	Double-H	**1721-0210**	-	**-**
RX 50 Racing 03-06	Orgánico	**1720-0011**	Orgánico	**FA60**
	Double-H	**1721-0210**	-	**-**
RX 50 Factory 06-20	Orgánico	**1720-0011**	Orgánico	**FA115**
	Double-H	**1721-0210**	Double-H	**1721-0791**
	-	**-**	Sinterizado «V»	**1721-1402**
SX 50 06-20	Orgánico	**1720-0011**	Orgánico	**FA115**
	Double-H	**1721-0210**	Double-H	**1721-0791**
	-	**-**	Sinterizado «V»	**1721-1402**

[1] **⚠ADVERTENCIA** **Las pastillas CPFAX son únicamente para uso en circuitos de carreras; no para usar en vías públicas. Estas pastillas son únicamente para uso en circuitos de carreras. Cualquier otro uso puede conllevar la muerte o lesiones graves.**

[2] No aprobado por ABE/TÜV.

PASTILLAS Y ZAPATAS DE FRENO continúa en la página siguiente.

PARTS EUROPE STREET 2021

Todos los nºs de artículo en MAGENTA son nuevos para 2021

EBC BRAKES · TÜV APPROVED · ABE · ECE Type Approved · ECE R90

Consulte la tabla para más detalles

PASTILLAS Y ZAPATAS DE FRENO (CONT.)

APLICACIÓN (CONT.)

APLICACIÓN	TIPO COMPUESTO DELANTERO	Nº ART. PASTILLA/ ZAPATA DELANTERA	TIPO COMPUESTO TRASERO	Nº ART. PASTILLA/ ZAPATA TRASERA
APRILIA (CONT.)				
SX 50 Factroy 19-20	Orgánico	**1720-0011**	Orgánico	**FA115**
	Double-H	**1721-0210**	Double-H	**1721-0791**
	-	**-**	Sinterizado «V»	**1721-1402**
Tuono 50 04	Orgánico	**1720-0011**	Orgánico	**FA60**
	Double-H	**1721-0210**	-	**-**
AFI 125 87	Orgánico	**1720-0289**[2]	Orgánico	**FA47**
	-	**-**	Double-H	**FA47HH**
	-	**-**	Sinterizado «V»	**1721-1924**
RS 125 (disco de freno trasero de 6 tornillos) 92-98	Orgánico	**1722-0241**	Orgánico	**FA47**
	Double-H	**1721-0985**	Double-H	**FA47HH**
	-	**-**	Sinterizado «V»	**1721-1924**
RS 125 (disco de freno trasero de 5 tornillos) 99-05	Orgánico	**1722-0241**	Orgánico	**FA47**
	Double-H	**1721-0985**	Double-H	**FA47HH**
	-	**-**	Sinterizado «V»	**1721-1924**
RS 125 (pinza de freno radial) 06-12	Orgánico	**1722-0300**	Orgánico	**1710-0074**
	Double-H	**1721-0996**	-	**-**
RS4 125 (4T) (pinzas de freno AJP) 11-20	Orgánico	**1722-0598**	Orgánico	**1722-0227**[2]
RS4 125 (4T) (pinzas de freno J.Juan) 11-20	Orgánico	**FA95**	Orgánico	**1722-0597**
	Double-H	**FA95HH**	Double-H	**1721-0975**
	Sinterizado «V»	**1721-1450**	-	**-**
	EP Extreme	**1721-1222**	-	**-**
RX 125 92-99	Orgánico	**1720-0011**	Orgánico	**1722-0288**
	Double-H	**1721-0210**	-	**-**
RX 125 00-01	TT Sport	**1722-0283**	Orgánico	**1722-0288**
	Double-H	**1721-0939**	-	**-**
	EP Extreme	**1721-0844**	-	**-**
RX 125 (pinza de freno delantera Brembo y pinza de freno trasera Gremica) 08-12	TT Sport	**1722-0283**	Orgánico	**1722-0204**
	Double-H	**1721-0939**	TT Sport	**1722-0206**[2]
	EP Extreme	**1721-0844**	Double-H	**1721-0968**
RX 125 (pinzas de freno delantera y trasera AJP) 08-12	TT Sport	**1722-0283**	Orgánico	**1722-0227**[2]
	Double-H	**1721-0939**	-	**-**
	EP Extreme	**1721-0844**	-	**-**
SX 125 08-13	TT Sport	**1722-0283**	Orgánico	**1722-0204**
	Double-H	**1721-0939**	TT Sport	**1722-0206**[2]
	EP Extreme	**1721-0844**	Double-H	**1721-0968**
Tuareg Rally 125 (N) -93	-	**-**	Orgánico	**1722-0288**
Tuareg Rally 125 89	Orgánico	**1722-0255**	Orgánico	**1722-0288**
Tuareg Rally 125 (L/M) 90-91	Orgánico	**1722-0269**	Orgánico	**1722-0288**
	Double-H	**1721-0182**	-	**-**
Tuono 125 03-04	Orgánico	**1722-0241**	Orgánico	**FA47**
	Double-H	**1721-0985**	Double-H	**FA47HH**
	-	**-**	Sinterizado «V»	**1721-1924**
Tuono 125 17-20	Orgánico	**1722-0598**	Orgánico	**1722-0597**
	GPFA	**1721-1807**[1]	Double-H	**1721-0975**
TX 125/240/311 86-88	Orgánico	**FA115**	-	**-**
	Double-H	**1721-0791**	-	**-**
	Sinterizado «V»	**1721-1402**	-	**-**
TRX 240 M 89	Orgánico	**1722-0230**[2]	Orgánico	**1722-0230**[2]
250 86	Orgánico	**FA47**	-	**-**
	Double-H	**FA47HH**	-	**-**
	Sinterizado «V»	**1721-1924**	-	**-**
RS 250 95-97	Orgánico	**FA95**	Orgánico	**FA47**
	Double-H	**FA95HH**	Double-H	**FA47HH**
	Sinterizado «V»	**1721-1450**	Sinterizado «V»	**1721-1924**
	EP Extreme	**1721-1222**	-	**-**
RS 250 98-02	Orgánico	**FA244**	Orgánico	**FA47**
	Double-H	**FA244HH**	Double-H	**FA47HH**
	Sinterizado «V»	**1721-1453**	Sinterizado «V»	**1721-1924**
	EP Extreme	**1721-0851**	-	**-**
	GPFA	**1721-1802**[1, 2]	-	**-**
RS 250 Pista 04	Orgánico	**FA244**	Orgánico	**FA47**
	Double-H	**FA244HH**	Double-H	**FA47HH**
	Sinterizado «V»	**1721-1453**	Sinterizado «V»	**1721-1924**
	EP Extreme	**1721-0851**	-	**-**
	GPFA	**1721-1802**[1, 2]	-	**-**
TX 311 88	Orgánico	**FA115**	Orgánico	**FA115**
	Double-H	**1721-0791**	Double-H	**1721-0791**
	Sinterizado «V»	**1721-1402**	Sinterizado «V»	**1721-1402**
RXV 450/550 Enduro 06-13	TT Sport	**1722-0262**	TT Sport	**1722-0284**[2]
	EP Extreme	**1721-0845**	-	**-**
SXV450/550 Supermoto 06-13	EP Extreme	**1721-1211**	TT Sport	**1722-0284**[2]
Pegaso 600 91	-	**-**	Orgánico	**1722-0288**
Tuareg Wind 600 89	Orgánico	**1722-0255**	Orgánico	**1722-0288**
Pegaso 650 91-96	Orgánico	**1722-0260**[2]	Orgánico	**1720-0009**
Pegaso 650 99-04	Orgánico	**1720-0009**	Orgánico	**1722-0265**
	-	**-**	Double-H	**1721-0651**
	-	**-**	Sinterizado «V»	**1721-1970**
Pegaso 650 97-00	Orgánico	**FA209/2**	Orgánico	**1720-0009**
	Double-H	**FA209/2HH**	-	**-**
	Sinterizado «V»	**1721-1415**	-	**-**
Pegaso 650 ie 01-04	Orgánico	**FA209/2**	TT Sport	**FA208X**
	Double-H	**FA209/2HH**	Sinterizado «R»	**FA208R**[2]
	Sinterizado «V»	**1721-1415**	EP Extreme	**1721-0848**
Pegaso Strada 650 05-06	Orgánico	**FA244**	Orgánico	**1722-0265**
	Double-H	**FA244HH**	Double-H	**1721-0651**
	Sinterizado «V»	**1721-1453**	Sinterizado «V»	**1721-1970**
	EP Extreme	**1721-0851**	-	**-**
	GPFA	**1721-1802**[1, 2]	-	**-**
Pegaso 650 Trial 06-08	Orgánico	**FA209/2**	Orgánico	**1722-0265**
	Double-H	**FA209/2HH**	Double-H	**1721-0651**
	Sinterizado «V»	**1721-1415**	Sinterizado «V»	**1721-1970**
Pegaso 650 07-08	Orgánico	**FA244**	Orgánico	**1722-0265**
	Double-H	**FA244HH**	Double-H	**1721-0651**
	Sinterizado «V»	**1721-1453**	Sinterizado «V»	**1721-1970**
	EP Extreme	**1721-0851**	-	**-**
	GPFA	**1721-1802**[1, 2]	-	**-**
Pegaso 650 Factory 06-08	EP Extreme	**1721-1211**	Orgánico	**1722-0265**
	-	**-**	Double-H	**1721-0651**
	-	**-**	Sinterizado «V»	**1721-1970**
Moto 6,5 95-01	Orgánico	**FA209/2**	Orgánico	**1720-0009**
	Double-H	**FA209/2HH**	-	**-**
	Sinterizado «V»	**1721-1415**	-	**-**
Shiver 750 07-17	Orgánico	**1722-0300**	Orgánico	**1722-0265**
	Double-H	**1721-0996**	Double-H	**1721-0651**
	-	**-**	Sinterizado «V»	**1721-1970**
Shiver 750 GT 09-12	Orgánico	**1722-0300**	Orgánico	**1722-0265**
	Double-H	**1721-0996**	Double-H	**1721-0651**
	-	**-**	Sinterizado «V»	**1721-1970**
Dorsodura 750 08-17	Orgánico	**1722-0300**	Orgánico	**1722-0265**
	Double-H	**1721-0996**	Double-H	**1721-0651**
	-	**-**	Sinterizado «V»	**1721-1970**
Mana 850 GT 09-14	Orgánico	**1722-0300**	Orgánico	**1722-0269**
	Double-H	**1721-0996**	Double-H	**1721-0182**
	-	**-**	Sinterizado «V»	**1721-1935**
NA 850 Mana GT 08-13	Orgánico	**1722-0300**	Orgánico	**1722-0269**
	Double-H	**1721-0996**	Double-H	**1721-0182**
	-	**-**	Sinterizado «V»	**1721-1935**
NA 850 Mana (modelo ABS) 09-16	Orgánico	**1722-0300**	Orgánico	**1722-0269**
	Double-H	**1721-0996**	Double-H	**1721-0182**
	-	**-**	Sinterizado «V»	**1721-1935**
Shiver 900 17-20	Orgánico	**1722-0300**		
	Double-H	**1722-0300**		
ETV 1000 Caponord/Rally (PS00/PSB0) (modelo no ABS) 01-03	Orgánico	**FA209/2**	Orgánico	**FA266**
	Double-H	**FA209/2HH**	Double-H	**FA266HH**
	Sinterizado «V»	**1721-1415**	Sinterizado «V»	**1721-1976**
ETV 1000 Caponord (PS004) (modelo ABS) 04-08	Orgánico	**FA209/2**	Orgánico	**FA266**
	Double-H	**FA209/2HH**	Double-H	**FA266HH**
	Sinterizado «V»	**1721-1415**	Sinterizado «V»	**1721-1976**
RST Futura 1000 01-04	Orgánico	**FA244**	TT Sport	**1722-0283**
	Double-H	**FA244HH**	Double-H	**1721-0939**
	Sinterizado «V»	**1721-1453**	EP Extreme	**1721-0844**
	EP Extreme	**1721-0851**	-	**-**
	GPFA	**1721-1802**[1, 2]	-	**-**
RSV 1000 Mille 01-02	Orgánico	**FA322-4HH**	Orgánico	**FA266**
	EP Extreme	**1721-0857**	Double-H	**FA266HH**
	-	**-**	Sinterizado «V»	**1721-1976**

[1] ⚠ADVERTENCIA **Las pastillas GPFAX son únicamente para uso en circuitos de carreras; no para usar en vías públicas. Estas pastillas son únicamente para uso en circuitos de carreras. Cualquier otro uso puede conllevar la muerte o lesiones graves.**

[2] No aprobado por ABE/TÜV.

EBC BRAKES · TÜV APPROVED · ABE · ECE Type Approved · ECE R90

Consulte la tabla para más detalles

PASTILLAS Y ZAPATAS DE FRENO (CONT.)

APLICACIÓN (CONT.)

APLICACIÓN	TIPO COMPUESTO DELANTERO	Nº ART. PASTILLA/ ZAPATA DELANTERA	TIPO COMPUESTO TRASERO	Nº ART. PASTILLA/ ZAPATA TRASERA
APRILIA (CONT.)				
RSV 1000 R Mille 01-02	Orgánico	**FA322-4HH**	Orgánico	**FA266**
	EP Extreme	**1721-0857**	Double-H	**FA266HH**
	-	**-**	Sinterizado «V»	**1721-1976**
RSV 1000 Mille (pinza de freno radial) 03	Orgánico	**FA322-4HH**	Orgánico	**FA266**
	EP Extreme	**1721-0857**	Double-H	**FA266HH**
	-	**-**	Sinterizado «V»	**1721-1976**
RSV 1000 R Mille (pinza de freno radial) 03	Orgánico	**FA322-4HH**	Orgánico	**FA266**
	EP Extreme	**1721-0857**	Double-H	**FA266HH**
	-	**-**	Sinterizado «V»	**1721-1976**
RSV 1000 R Racing/ Factory (Pinza de freno radial/4 pastillas) 04-08	Orgánico	**FA322-4HH**	Orgánico	**FA266**
	EP Extreme	**1721-0857**	Double-H	**FA266HH**
	-	**-**	Sinterizado «V»	**1721-1976**
RSV 1000 R Tuono (Pinza de freno radial/ fijación de pastilla por 2 pines) 07-08	Orgánico	**FA244**	Orgánico	**FA266**
	Double-H	**FA244HH**	Double-H	**FA266HH**
	Sinterizado «V»	**1721-1453**	Sinterizado «V»	**1721-1976**
	EP Extreme	**1721-0851**	-	**-**
	GPFA	**1721-1802**[1, 2]	-	**-**
RSV 1000 SP 99-00	Orgánico	**FA244**	Orgánico	**FA266**
	Double-H	**FA244HH**	Double-H	**FA266HH**
	Sinterizado «V»	**1721-1453**	Sinterizado «V»	**1721-1976**
	EP Extreme	**1721-0851**	-	**-**
	GPFA	**1721-1802**[1, 2]	-	**-**
RSV 1000 Mille 00	Orgánico	**FA244**	Orgánico	**FA266**
	Double-H	**FA244HH**	Double-H	**FA266HH**
	Sinterizado «V»	**1721-1453**	Sinterizado «V»	**1721-1976**
	EP Extreme	**1721-0851**	-	**-**
	GPFA	**1721-1802**[1, 2]	-	**-**
RSV 1000 Mille R 00	Orgánico	**FA244**	Orgánico	**FA266**
	Double-H	**FA244HH**	Double-H	**FA266HH**
	Sinterizado «V»	**1721-1453**	Sinterizado «V»	**1721-1976**
	EP Extreme	**1721-0851**	-	**-**
	GPFA	**1721-1802**[1, 2]	-	**-**
RSV 1000 R Factory 04-13	Orgánico	**FA322-4HH**	Orgánico	**FA266**
	EP Extreme	**1721-0857**	Double-H	**FA266HH**
	-	**-**	Sinterizado «V»	**1721-1976**
RSV 1000 R 04-08	Orgánico	**FA322-4HH**	Orgánico	**FA266**
	EP Extreme	**1721-0857**	Double-H	**FA266HH**
	-	**-**	Sinterizado «V»	**1721-1976**
RSV 1000 R Tuono 02-06	Orgánico	**FA244**	Orgánico	**FA266**
	Double-H	**FA244HH**	Double-H	**FA266HH**
	Sinterizado «V»	**1721-1453**	Sinterizado «V»	**1721-1976**
	EP Extreme	**1721-0851**	-	**-**
	GPFA	**1721-1802**[1, 2]	-	**-**
RSV4/R 09-19	Double-H	**1721-1010**	Orgánico	**FA266**
	EP Extreme	**1721-0876**	Double-H	**FA266HH**
	GPFA	**1721-1810**[1, 2]	Sinterizado «V»	**1721-1976**
RSV4 Factory 09-19	Double-H	**1721-1010**	Orgánico	**FA266**
	EP Extreme	**1721-0876**	Double-H	**FA266HH**
	GPFA	**1721-1810**[1, 2]	Sinterizado «V»	**1721-1976**
RSV 1000 Tuono V4R 12-18	Orgánico	**FA322-4HH**	Orgánico	**FA266**
	EP Extreme	**1721-0857**	Double-H	**FA266HH**
	-	**-**	Sinterizado «V»	**1721-1976**
SL 1000 Falco 00-04	Orgánico	**FA244**	Orgánico	**FA266**
	Double-H	**FA244HH**	Double-H	**FA266HH**
	Sinterizado «V»	**1721-1453**	Sinterizado «V»	**1721-1976**
	EP Extreme	**1721-0851**	-	**-**
	GPFA	**1721-1802**[1, 2]	-	**-**
Tuono R 1000 (pinza de freno radial/de 4 pastillas) 02-05	Orgánico	**FA322-4HH**	Orgánico	**FA266**
	EP Extreme	**1721-0857**	Double-H	**FA266HH**
	-	**-**	Sinterizado «V»	**1721-1976**
Tuono R Factory 1000 (pinza de freno radial/ de 4 pastillas) 06-10	Orgánico	**FA322-4HH**	Orgánico	**FA266**
	EP Extreme	**1721-0857**	Double-H	**FA266HH**
	-	**-**	Sinterizado «V»	**1721-1976**
Tuono R 1000 (pinza de freno radial/ de 2 pastillas) 02-10	Orgánico	**FA244**	Orgánico	**FA266**
	Double-H	**FA244HH**	Double-H	**FA266HH**
	Sinterizado «V»	**1721-1453**	Sinterizado «V»	**1721-1976**
	EP Extreme	**1721-0851**	-	**-**
	GPFA	**1721-1802**[1, 2]	-	**-**
Tuono V4 R APRC ABS 13-17	Orgánico	**1720-0595**	-	**-**
	Double-H	**1721-1813**	-	**-**
	Sinterizado «V»	**1721-1814**	-	**-**
	EP Extreme	**1721-2324**	-	**-**
Caponard 1200 13-16	Orgánico	**1720-0595**	-	**-**
	Double-H	**1721-1813**	Double-H	**1721-0651**
	Sinterizado «V»	**1721-1814**	Sinterizado «V»	**1721-1970**
	EP Extreme	**1721-2324**	-	**-**
Dorsodura 1200 11-14	-	**-**	Orgánico	**1722-0269**
	-	**-**	Double-H	**1721-0182**
BENELLI				
125 T 83	Orgánico	**FA47**	-	**-**
	Double-H	**FA47HH**	-	**-**
	Sinterizado «V»	**1721-1924**	-	**-**
TNT 125 17-18	Orgánico	**1720-0615**[2]	-	**-**
TNT 135 18	Orgánico	**1720-0615**[2]	-	**-**
124/125 2C/126 2T/2CSE 76-	Orgánico	**FA47**	-	**-**
	Double-H	**FA47HH**	-	**-**
	Sinterizado «V»	**1721-1924**	-	**-**
TNT200 17-18	-	**1720-0611**[2]		**-**
Cafe Nero 250 08-14	-	**-**	TT Sport	**1722-0293**[2]
TNT300 16-18	Orgánico	**1720-0611**[2]	-	**-**
	Double-H	**1721-2797**[2]	-	**-**
BN 600 14-16 (todos)	Orgánico	**1720-0595**[2]	Orgánico	**FA266**
	Double-H	**1721-1813**	Double-H	**FA266HH**
	Sinterizado «V»	**1721-1814**	Sinterizado «V»	**1721-1976**
	EP Extreme	**-**	-	**-**
	GPFA	**-**	-	**-**
TNT 899 Tornado Tre 07-13	Orgánico	**FA244**	Orgánico	**FA266**
	Double-H	**FA244HH**	Double-H	**FA266HH**
	Sinterizado «V»	**1721-1453**	Sinterizado «V»	**1721-1976**
	EP Extreme	**1721-0851**	-	**-**
	GPFA	**1721-1802**[1, 2]	-	**-**
TNT 899 S Tornado Naked Tre 07-15	Orgánico	**FA244**	Orgánico	**FA266**
	Double-H	**FA244HH**	Double-H	**FA266HH**
	Sinterizado «V»	**1721-1453**	Sinterizado «V»	**1721-1976**
	EP Extreme	**1721-0851**	-	**-**
	GPFA	**1721-1802**[1, 2]	-	**-**
Tre-K 899 07-14	Orgánico	**FA244**	Orgánico	**FA266**
	Double-H	**FA244HH**	Double-H	**FA266HH**
	Sinterizado «V»	**1721-1453**	Sinterizado «V»	**1721-1976**
	EP Extreme	**1721-0851**	-	**-**
	GPFA	**1721-1802**[1, 2]	-	**-**
900 RS 04	Double-H	**FA322-4HH**	Orgánico	**FA266**
	EP Extreme	**1721-0857**	Double-H	**FA266HH**
	-	**-**	Sinterizado «V»	**1721-1976**
Tornado 900 02	Orgánico	**FA244**	Orgánico	**FA266**
	Double-H	**FA244HH**	Double-H	**FA266HH**
	Sinterizado «V»	**1721-1453**	Sinterizado «V»	**1721-1976**
	EP Extreme	**1721-0851**	-	**-**
	GPFA	**1721-1802**[1, 2]	-	**-**
Tornado Tre Novecento/ LE/RS 03-05	Double-H	**FA322-4HH**	Orgánico	**FA266**
	EP Extreme	**1721-0857**	Double-H	**FA266HH**
	-	**-**	Sinterizado «V»	**1721-1976**
TNT 1100 04	Orgánico	**FA244**	Orgánico	**FA47**
	Double-H	**FA244HH**	Double-H	**FA47HH**
	Sinterizado «V»	**1721-1453**	Sinterizado «V»	**1721-1924**
	EP Extreme	**1721-0851**	-	**-**
	GPFA	**1721-1802**[1, 2]	-	**-**
TNT 1130 06-12	Orgánico	**FA244**	Orgánico	**FA266**
	Double-H	**FA244HH**	Double-H	**FA266HH**
	Sinterizado «V»	**1721-1453**	Sinterizado «V»	**1721-1976**
	EP Extreme	**1721-0851**	-	**-**
	GPFA	**1721-1802**[1, 2]	-	**-**
TNT 1130 Cafe Racer 06-12	Double-H	**FA322-4HH**	Orgánico	**FA266**
	EP Extreme	**1721-0857**	Double-H	**FA266HH**
	-	**-**	Sinterizado «V»	**1721-1976**
TNT 1130 Sport/ Sport Evo 04-09	Double-H	**FA322-4HH**	Orgánico	**FA266**
	EP Extreme	**1721-0857**	Double-H	**FA266HH**
	-	**-**	Sinterizado «V»	**1721-1976**

[1] **⚠ADVERTENCIA** **Las pastillas GPFAX son únicamente para uso en circuitos de carreras; no para usar en vías públicas. Estas pastillas son únicamente para uso en circuitos de carreras. Cualquier otro uso puede conllevar la muerte o lesiones graves.**

[2] No aprobado por ABE/TÜV.

PASTILLAS Y ZAPATAS DE FRENO continúa en la página siguiente.

EBC BRAKES · TÜV APPROVED · ABE · ECE Type Approved · ECE R90

Consulte la tabla para más detalles

PASTILLAS Y ZAPATAS DE FRENO (CONT.)

APLICACIÓN (CONT.)

APLICACIÓN	TIPO COMPUESTO DELANTERO	Nº ART. PASTILLA/ ZAPATA DELANTERA	TIPO COMPUESTO TRASERO	Nº ART. PASTILLA/ ZAPATA TRASERA
BENELLI (CONT.)				
TNT 1130 Titanium 05	Orgánico	**FA244**	Orgánico	**FA266**
	Double-H	**FA244HH**	Double-H	**FA266HH**
	Sinterizado «V»	**1721-1453**	Sinterizado «V»	**1721-1976**
	EP Extreme	**1721-0851**	-	**-**
	GPFA	**1721-1802**[1, 2]	-	**-**
TNT 1130 Titanium 06	Double-H	**FA322-4HH**	Orgánico	**FA266**
	EP Extreme	**1721-0857**	Double-H	**FA266HH**
	-	**-**	Sinterizado «V»	**1721-1976**
Tornado TRE 1130 (pinza de freno radial) 06-10	Double-H	**FA322-4HH**	Orgánico	**FA266**
	EP Extreme	**1721-0857**	Double-H	**FA266HH**
	-	**-**	Sinterizado «V»	**1721-1976**
Tornado Naked TRE TR 160 09-10	Double-H	**FA322-4HH**	Orgánico	**FA266**
	EP Extreme	**1721-0857**	Double-H	**FA266HH**
	-	**-**	Sinterizado «V»	**1721-1976**
Tornado Naked Tre TNT 1130 R 13-15	Double-H	**1721-1010**	Orgánico	**FA266**
	EP Extreme	**1721-0876**	Double-H	**FA266HH**
	GPFA	**1721-1810**[1, 2]	Sinterizado «V»	**1721-1976**
Tornado Naked Tre TNT 1130 06-07	Orgánico	**FA244**	Orgánico	**FA266**
	Double-H	**FA244HH**	Double-H	**FA266HH**
	Sinterizado «V»	**1721-1453**	Sinterizado «V»	**1721-1976**
	EP Extreme	**1721-0851**	-	**-**
	GPFA	**1721-1802**[1, 2]	-	**-**
Tre-K 1130 06-15	Orgánico	**FA244**	Orgánico	**FA266**
	Double-H	**FA244HH**	Double-H	**FA266HH**
	Sinterizado «V»	**1721-1453**	Sinterizado «V»	**1721-1976**
	EP Extreme	**1721-0851**	-	**-**
	GPFA	**1721-1802**[1, 2]	-	**-**
Tre-K 1130 Amazonas 07-15	Orgánico	**FA244**	Orgánico	**FA266**
	Double-H	**FA244HH**	Double-H	**FA266HH**
	Sinterizado «V»	**1721-1453**	Sinterizado «V»	**1721-1976**
	EP Extreme	**1721-0851**	-	**-**
	GPFA	**1721-1802**[1, 2]	-	**-**
BETA				
50 RR Supermoto/ Enduro 99-05	Orgánico	**FA115**	Orgánico	**FA115**
	Double-H	**1721-0791**	Double-H	**1721-0791**
	Sinterizado «V»	**1721-1402**	Sinterizado «V»	**1721-1402**
RK6 50cc Enduro 97-02	-	**-**	Orgánico	**FA115**
	-	**-**	Double-H	**1721-0791**
	-	**-**	Sinterizado «V»	**1721-1402**
RR 50 Enduro Racing 09-10	Double-H	**1721-0210**	Orgánico	**FA115**
	Orgánico	**1720-0011**	Double-H	**1721-0791**
	-	**-**	Sinterizado «V»	**1721-1402**
	Double-H	**1721-0210**	-	**-**
RR 50 Motard (rueda de radios) 09-10	Orgánico	**1720-0011**	-	**-**
	Double-H	**1721-0210**	-	**-**
RR 50 Motard 50 Track (rueda de radios) 14	Orgánico	**1720-0011**	-	**-**
	Double-H	**1721-0210**	-	**-**
RR 50 Motard Standard (rueda de fundición de 5 radios) 13-14	Orgánico	**1720-0011**	-	**-**
	Double-H	**1721-0210**	-	**-**
RR 50 Motard Sport (rueda de fundición de 5 radios) 14-15	Orgánico	**1720-0011**	-	**-**
	Double-H	**1721-0210**	-	**-**
RR 50 Motard 50 (rueda de radios) 12-13	Orgánico	**1720-0011**	-	**-**
	Double-H	**1721-0210**	-	**-**
RR 50 Standard 05-08	Orgánico	**1720-0011**	Orgánico	**FA115**
	Double-H	**1721-0210**	Double-H	**1721-0791**
	-	**-**	Sinterizado «V»	**1721-1402**
RR 50 Standard 09-10	Orgánico	**1710-0076**[2]	-	**-**
RR Enduro 50 04-13	Orgánico	**1720-0011**	Orgánico	**FA115**
	Double-H	**1721-0210**	Double-H	**1721-0791**
	-	**-**	Sinterizado «V»	**1721-1402**
RR Enduro Alu 50/ Motard Alu 50 04-08	Orgánico	**1720-0011**	Orgánico	**FA115**
	Double-H	**1721-0210**	Double-H	**1721-0791**
			Sinterizado «V»	**1721-1402**
RR Motard 50 Track (ruedas de fundición) 08-10	Orgánico	**1720-0011**	-	**-**
	Double-H	**1721-0210**	-	**-**
RE 125 4T Enduro 09-10	Orgánico	**1720-0011**	-	**-**
	Double-H	**1721-0210**	-	**-**
RE 125 4T Enduro 10-14	Orgánico	**FA115**	-	**-**
	Double-H	**1721-0791**	-	**-**
	Sinterizado «V»	**1721-1402**	-	**-**
RR 125 4T Enduro (A/C) 09-14	Orgánico	**1720-0011**	-	**-**
	Double-H	**1721-0210**	-	**-**
RR 125 4T Enduro (L/C) 11-14	Orgánico	**1720-0011**	-	**-**
	Double-H	**1721-0210**	-	**-**
RR 125 4T Motard (A/C - rueda de radios) 08-14	Orgánico	**1720-0011**	-	**-**
	Double-H	**1721-0210**	-	**-**
RR 125 4T Motard (L/C - rueda de fundición) 11-14	Orgánico	**1720-0011**	-	**-**
	Double-H	**1721-0210**	-	**-**
Urban 125/200 08-15	Orgánico	**1720-0011**	-	**-**
	Double-H	**1721-0210**	-	**-**
Urban 125/200 Special 09-15	Orgánico	**1720-0011**	-	**-**
	Double-H	**1721-0210**	-	**-**
RR 250 4T Enduro 05-07	TT Sport	**1722-0262**	-	**-**
	EP Extreme	**1721-0845**	-	**-**
RR 400 4T Enduro 05-11	TT Sport	**1722-0262**	-	**-**
	EP Extreme	**1721-0845**	-	**-**
RR 450 4T Enduro 05-11	TT Sport	**1722-0262**	-	**-**
	EP Extreme	**1721-0845**	-	**-**
RR 520 4T Enduro 05-10	TT Sport	**1722-0262**	-	**-**
	EP Extreme	**1721-0845**	-	**-**
BETTER				
BT 125-20 06-09	Orgánico	**1720-0302**	-	**-**
BIMOTA				
Todos los modelos anteriores -88	Orgánico	**FA18**	Orgánico	**FA18**
	Double-H	**FA18HH**	Double-H	**FA18HH**
Todos los modelos (fijación por un 1 pin) 89-	Orgánico	**FA95**	Orgánico	**FA47**
	Double-H	**FA95HH**	Double-H	**FA47HH**
	Sinterizado «V»	**1721-1450**	Sinterizado «V»	**1721-1924**
	EP Extreme	**1721-1222**	-	**-**
Siguientes modelos (fijación por 2 pines) 98/99-	Orgánico	**FA244**	Orgánico	**FA47**
	Double-H	**FA244HH**	Double-H	**FA47HH**
	Sinterizado «V»	**1721-1453**	Sinterizado «V»	**1721-1924**
	EP Extreme	**1721-0851**	-	**-**
	GPFA	**1721-1802**[1, 2]	-	**-**
Tesi 2D (Ducati) 992cc 04-06	Orgánico	**FA95**	Orgánico	**FA47**
	Double-H	**FA95HH**	Double-H	**FA47HH**
	Sinterizado «V»	**1721-1450**	Sinterizado «V»	**1721-1924**
	EP Extreme	**1721-1222**	-	**-**
Elirio 06	Double-H	**FA322-4HH**	Orgánico	**FA266**
	EP Extreme	**1721-0857**	Double-H	**FA266HH**
	-	**-**	Sinterizado «V»	**1721-1976**
DB4 99-00	Orgánico	**FA244**	Orgánico	**FA47**
	Double-H	**FA244HH**	Double-H	**FA47HH**
	Sinterizado «V»	**1721-1453**	Sinterizado «V»	**1721-1924**
	EP Extreme	**1721-0851**	-	**-**
	GPFA	**1721-1802**[1, 2]	-	**-**
DB5 (todos los modelos) 06-07	Double-H	**FA322-4HH**	Orgánico	**FA266**
	EP Extreme	**1721-0857**	Double-H	**FA266HH**
	-	**-**	Sinterizado «V»	**1721-1976**
DB5R 06-13	Double-H	**FA322-4HH**	Orgánico	**FA266**
	EP Extreme	**1721-0857**	Double-H	**FA266HH**
	-	**-**	Sinterizado «V»	**1721-1976**
DB6 Delirio (992cc) (motor Ducati) 07	Double-H	**FA322-4HH**	Orgánico	**FA266**
	EP Extreme	**1721-0857**	Double-H	**FA266HH**
	-	**-**	Sinterizado «V»	**1721-1976**
SB8K Gobert (motor Suzuki) (996cc) 06	Orgánico	**FA244**	Orgánico	**FA47**
	Double-H	**FA244HH**	Double-H	**FA47HH**
	Sinterizado «V»	**1721-1453**	Sinterizado «V»	**1721-1924**
	EP Extreme	**1721-0851**	-	**-**
	GPFA	**1721-1802**[1, 2]	-	**-**
SB8K Santamonica (motor Suzuki) (996cc)	Double-H	**FA322-4HH**	Orgánico	**FA47**
	EP Extreme	**1721-0857**	Double-H	**FA47HH**
	-	**-**	Sinterizado «V»	**1721-1924**
SB8R 98-00	Orgánico	**FA244**	Orgánico	**FA47**
	Double-H	**FA244HH**	Double-H	**FA47HH**
	Sinterizado «V»	**1721-1453**	Sinterizado «V»	**1721-1924**
	EP Extreme	**1721-0851**	-	**-**
	GPFA	**1721-1802**[1, 2]	-	**-**

[1] **⚠ADVERTENCIA** **Las pastillas GPFAX son únicamente para uso en circuitos de carreras; no para usar en vías públicas. Estas pastillas son únicamente para uso en circuitos de carreras. Cualquier otro uso puede conllevar la muerte o lesiones graves.**

[2] No aprobado por ABE/TÜV.

EBC BRAKES · TÜV APPROVED · ABE · ECE Type Approved · ECE R90

Consulte la tabla para más detalles

PASTILLAS Y ZAPATAS DE FRENO (CONT.)

APLICACIÓN (CONT.)

APLICACIÓN	TIPO COMPUESTO DELANTERO	Nº ART. PASTILLA/ ZAPATA DELANTERA	TIPO COMPUESTO TRASERO	Nº ART. PASTILLA/ ZAPATA TRASERA
BIMOTA (CONT.)				
Tesi-3D (1078cc) 09-13	Double-H	**FA322-4HH**	Orgánico	**FA47**
	EP Extreme	**1721-0857**	Double-H	**FA47HH**
	-	**-**	Sinterizado «V»	**1721-1924**
DB5R/S (1078cc) 08-09	Double-H	**FA322-4HH**	Orgánico	**FA47**
	EP Extreme	**1721-0857**	Double-H	**FA47HH**
	-	**-**	Sinterizado «V»	**1721-1924**
DB6 (1078cc) 08-09	Double-H	**FA322-4HH**	Orgánico	**FA47**
	EP Extreme	**1721-0857**	Double-H	**FA47HH**
	-	**-**	Sinterizado «V»	**1721-1924**
DB6/R (1078cc) 08-09	Double-H	**FA322-4HH**	Orgánico	**FA47**
	EP Extreme	**1721-0857**	Double-H	**FA47HH**
	-	**-**	Sinterizado «V»	**1721-1924**
DB6 (1100cc) 08	Double-H	**FA322-4HH**	Orgánico	**FA266**
	EP Extreme	**1721-0857**	Double-H	**FA266HH**
	-	**-**	Sinterizado «V»	**1721-1976**
DB7 (1098cc) 08	Double-H	**FA322-4HH**	Orgánico	**FA266**
	EP Extreme	**1721-0857**	Double-H	**FA266HH**
	-	**-**	Sinterizado «V»	**1721-1976**
DB7 (1099cc) 09	Double-H	**1721-1010**	Orgánico	**FA47**
	EP Extreme	**1721-0876**	Double-H	**FA47HH**
	GPFA	**1721-1810**[1, 2]	Sinterizado «V»	**1721-1924**
DB6R Delirio (1100cc) 08	Double-H	**FA322-4HH**	Orgánico	**FA266**
	EP Extreme	**1721-0857**	Double-H	**FA266HH**
	-	**-**	Sinterizado «V»	**1721-1976**
DB8 (1198cc) 10-13	Double-H	**1721-1010**	Orgánico	**FA266**
	EP Extreme	**1721-0876**	Double-H	**FA266HH**
	GPFA	**1721-1810**[1, 2]	Sinterizado «V»	**1721-1976**
DB9 Brivido (1198cc) 12-14	Double-H	**FA322-4HH**	Orgánico	**FA266**
	EP Extreme	**1721-0857**	Double-H	**FA266HH**
	-	**-**	Sinterizado «V»	**1721-1976**
DB9 Brivido S (pinza BCA de 6 pistones/ 1198cc) 12-14	Double-H	**FA322-4HH**	Orgánico	**FA266**
	EP Extreme	**1721-0857**	Double-H	**FA266HH**
	-	**-**	Sinterizado «V»	**1721-1976**
DB10 Motard (1078cc) 12-14	Double-H	**FA322-4HH**	Orgánico	**FA47**
	EP Extreme	**1721-0857**	Double-H	**FA47HH**
	-	**-**	Sinterizado «V»	**1721-1924**
DB11 VLX (1198cc) 12-14	Double-H	**FA322-4HH**	Orgánico	**FA266**
	EP Extreme	**1721-0857**	Double-H	**FA266HH**
	-	**-**	Sinterizado «V»	**1721-1976**
DBX 1100 12-14	Orgánico	**FA209/2**	Orgánico	**FA209/2**
	Double-H	**FA209/2HH**	Double-H	**FA209/2HH**
	Sinterizado «V»	**1721-1415**	Sinterizado «V»	**1721-1415**
DB12 B. Tourist (1198cc) 12-13	Double-H	**FA322-4HH**	Orgánico	**FA266**
	EP Extreme	**1721-0857**	Double-H	**FA266HH**
	-	**-**	Sinterizado «V»	**1721-1976**
BLATA				
Enduro 125 07-08	Orgánico	**1722-0598**	Orgánico	**FA115**
	-	**-**	Double-H	**1721-0791**
	-	**-**	Sinterizado «V»	**1721-1402**
Motard 125 07-08	Orgánico	**1722-0598**	Orgánico	**FA115**
	-	**-**	Double-H	**1721-0791**
	-	**-**	Sinterizado «V»	**1721-1402**
BMW				
G310R 17-20	Orgánico	**1720-0300**	Orgánico	**1722-0265**
	Double-H	**1721-1985**	Double-H	**1721-0651**
	EP Extreme	**1721-2424**	Sinterizado «V»	**1721-1970**
G310GS 17-20	Orgánico	**1720-0300**	Orgánico	**1722-0265**
	Double-H	**1721-1985**	Double-H	**1721-0651**
	EP Extreme	**1721-2424**	Sinterizado «V»	**1721-1970**
G 450 X 08-11	TT Sport	**1722-0283**	TT Sport	**1722-0285**[2]
	Double-H	**1721-0939**	Sinterizado «R»	**1721-0599**[2]
	EP Extreme	**1721-0844**	EP Extreme	**1721-0862**
R 45/45 N (disco de freno sencillo con pinza de freno ATE) 78-09/80	Orgánico	**FA57**[2]	Zapata	**EBC-860**
	Sinterizado «V»	**1721-1961**	-	**-**
R 45/45 N (doble disco con pinza de freno ATE) 08-09/80	Orgánico	**FA57**[2]	Zapata	**EBC-860**
	Sinterizado «V»	**1721-1961**	-	**-**
R 45/45 N (disco de freno sencillo con pinza de freno ATE) 10/80-85	Orgánico	**FA57**[2]	Zapata	**EBC-861**
	Sinterizado «V»	**1721-1961**	-	**-**
R 45/45 N (doble disco con pinza de freno ATE) 10/80-85	Orgánico	**FA57**[2]	Zapata	**EBC-861**
	Sinterizado «V»	**1721-1961**	-	**-**
R 45/45 N (disco de freno sencillo con pinza de freno Brembo) 78-90/80	Orgánico	**FA18**	Zapata	**EBC-860**
	Double-H	**FA18HH**	-	**-**
	Sinterizado «V»	**1721-1595**	-	**-**

APLICACIÓN	TIPO COMPUESTO DELANTERO	Nº ART. PASTILLA/ ZAPATA DELANTERA	TIPO COMPUESTO TRASERO	Nº ART. PASTILLA/ ZAPATA TRASERA
BMW (CONT.)				
R 45/45 N (doble disco con pinza de freno Brembo) 78-90/80	Orgánico	**FA18**	Zapata	**EBC-860**
	Double-H	**FA18HH**	-	**-**
	Sinterizado «V»	**1721-1595**	-	**-**
R 45/45 N (disco de freno sencillo con pinza de freno Brembo) 10/80-85	Orgánico	**FA18**	Zapata	**EBC-861**
	Double-H	**FA18HH**	-	**-**
R 45/45 N (doble disco con pinzas de freno Brembo) 10/80-85	Orgánico	**FA18**	Zapata	**EBC-861**
	Double-H	**FA18HH**	-	**-**
R 45 T 80-85	Orgánico	**FA57**[2]	Zapata	**EBC-861**
	Sinterizado «V»	**1721-1961**	-	**-**
R 50/5 / 60/5 / 60/6 / 75/5 69-76	Zapata	**1723-0256**	Zapata	**EBC-860**
R 60/7 (disco de freno sencillo) 76-80	Orgánico	**FA22**[2]	Zapata	**EBC-860**
	Sinterizado «V»	**1721-1372**	-	**-**
R 60/7 (modelo con doble disco de freno) 76-80	Orgánico	**FA22**[2]	Zapata	**EBC-860**
	Sinterizado «V»	**1721-1372**	-	**-**
R 60 TIC (disco de freno sencillo) 78-82	Orgánico	**FA22**[2]	Zapata	**EBC-860**
	Sinterizado «V»	**1721-1372**	-	**-**
R 60 TIC (modelo con doble disco de freno) 78-82	Orgánico	**FA22**[2]	Zapata	**EBC-860**
	Sinterizado «V»	**1721-1372**	-	**-**
F 650 CS/Scarver (transmisión por correa/inc. modelos ABS) 00-06	Orgánico	**FA209/2**	Orgánico	**FA209/2**
	Double-H	**1721-0651**	Double-H	**1721-0651**
	Sinterizado «V»	**1721-1970**	Sinterizado «V»	**1721-1970**
F 650/650 ST (transmisión por cadena/inc. modelos ABS) 93-00	Orgánico	**FA209/2**	Orgánico	**FA209/2**
	Double-H	**1721-0651**	Double-H	**1721-0651**
	Sinterizado «V»	**1721-1970**	Sinterizado «V»	**1721-1970**
F 650 GS/Dakar GS (transmisión por cadena/ inc. modelos ABS) 93-07	Orgánico	**FA209/2**	Orgánico	**FA209/2**
	Double-H	**1721-0651**	Double-H	**1721-0651**
	Sinterizado «V»	**1721-1970**	Sinterizado «V»	**1721-1970**
F 650 GS (bicilíndrico 798cc) (rueda de fundición) 07-12	Orgánico	**FA209/2**	Orgánico	**FA209/2**
	Double-H	**1721-0651**	Double-H	**1721-0651**
	Sinterizado «V»	**1721-1970**	Sinterizado «V»	**1721-1970**
G 650 Xchallenge 07-09	Orgánico	**FA209/2**	Orgánico	**FA209/2**
	Double-H	**1721-0651**	Double-H	**1721-0651**
	Sinterizado «V»	**1721-1970**	Sinterizado «V»	**1721-1970**
G 650 Xmoto (rueda de fundición) 07-09	Orgánico	**FA209/2**	Orgánico	**FA209/2**
	Double-H	**1721-0651**	Double-H	**1721-0651**
	Sinterizado «V»	**1721-1970**	Sinterizado «V»	**1721-1970**
G 650 Xcountry 07-09	Orgánico	**FA209/2**	Orgánico	**FA209/2**
	Double-H	**1721-0651**	Double-H	**1721-0651**
	Sinterizado «V»	**1721-1970**	Sinterizado «V»	**1721-1970**
G 650 GS (mono-cilíndrico/ transmisión por cadena) 09-15	Orgánico	**FA209/2**	Orgánico	**FA209/2**
	Double-H	**1721-0651**	Double-H	**1721-0651**
	Sinterizado «V»	**1721-1970**	Sinterizado «V»	**1721-1970**
G 650 GS Sertao (mono-cilíndrico/transmisión por cadena/ruedas de radios) 12-14	Orgánico	**FA209/2**	Orgánico	**FA209/2**
	Double-H	**1721-0651**	Double-H	**1721-0651**
	Sinterizado «V»	**1721-1970**	Sinterizado «V»	**1721-1970**
R 65 (disco de freno sencillo) 07/88-08/89	Orgánico	**-**	Zapata	**EBC-861**[2]
	Sinterizado «V»	**1721-1962**	-	**-**
R 65 (modelo con doble disco de freno) 07/88-08/89	Orgánico	**FA18**	Zapata	**EBC-861**[2]
R 65 GS 87-92	Orgánico	**FA18**	Zapata	**EBC-861**[2]
R 65 LS (Pinza de freno ATE) 81-85	Orgánico	**FA57**[2]	-	**-**
	Sinterizado «V»	**1721-1961**	-	**-**
R 65 LS (Pinza de freno Brembo) 81-85	Orgánico	**FA18**	-	**-**
R 65 T (Pinza de freno Brembo) 80-85	Orgánico	**FA18**	Zapata	**EBC-861**[2]
R 65 RT 85-88	Orgánico	**FA18**	Zapata	**EBC-861**[2]
R 65 T (Pinza de freno ATE) 80-85	Orgánico	**FA57**[2]	Zapata	**EBC-861**[2]
	Sinterizado «V»	**1721-1961**	-	**-**
F 700 GS 13-18	Orgánico	**FA209/2**	Orgánico	**FA209/2**
	Double-H	**1721-0651**	Double-H	**1721-0651**
	-	**-**	Sinterizado «V»	**1721-1970**
F 750 GS 16-20	TT Sport	**1722-0283**	Orgánico	**1722-0265**
	Double-H	**1721-0939**[2]	Double-H	**1721-0651**
	EP Extreme	**1721-0844**	Sinterizado «V»	**1721-1970**

[1] **⚠ADVERTENCIA** **Las pastillas GPFAX son únicamente para uso en circuitos de carreras; no para usar en vías públicas. Estas pastillas son únicamente para uso en circuitos de carreras. Cualquier otro uso puede conllevar la muerte o lesiones graves.**

[2] No aprobado por ABE/TÜV.

PASTILLAS Y ZAPATAS DE FRENO continúa en la página siguiente.

PARTS EUROPE STREET 2021

EBC BRAKES · TÜV APPROVED · ABE · ECE Type Approved · ECE R90

Consulte la tabla para más detalles

PASTILLAS Y ZAPATAS DE FRENO (CONT.)

APLICACIÓN (CONT.)

APLICACIÓN	TIPO COMPUESTO DELANTERO	Nº ART. PASTILLA/ ZAPATA DELANTERA	TIPO COMPUESTO TRASERO	Nº ART. PASTILLA/ ZAPATA TRASERA
BMW (CONT.)				
K 75/75-S (no ABS) 84-08/88	Orgánico	**FA18**	Zapata	**1723-0486**[2]
K 75/75-2 (no ABS) 84-07/90	Orgánico	**FA18**	Zapata	**EBC-861**[2]
K 75/75-2 (no ABS) 09/88-96	Orgánico	**FA171**	Zapata	**EBC-861**[2]
	Double-H	**FA171HH**	-	**-**
K 75/75-S (modelo ABS) 08/90-96	Orgánico	**FA171**	Orgánico	**FA18**
	Double-H	**FA171HH**	-	**-**
K 75 C 85-08/88	Orgánico	**FA18**	Zapata	**EBC-861**[2]
K 75 C 09/88-02/88	Orgánico	**FA171**	Zapata	**EBC-861**[2]
	Double-H	**FA171HH**	-	**-**
K 75 RT (no ABS) 89-96	Orgánico	**FA171**	Orgánico	**FA18**
	Double-H	**FA171HH**	-	**-**
K 75 RT (modelo ABS) 89-96	Orgánico	**FA171**	Orgánico	**FA18**
	Double-H	**FA171HH**	-	**-**
K 75 S (no ABS) 85-09/88	Orgánico	**FA18**	Orgánico	**FA18**
K 75 S (modelo no ABS)) 09/88-95	Orgánico	**FA171**	Orgánico	**FA18**
	Double-H	**FA171HH**	-	**-**
K 75 S (modelo ABS) 85-09/88	Orgánico	**FA18**	Orgánico	**FA18**
K 75 S (modelo ABS) 09/88-95	Orgánico	**FA171**	Orgánico	**FA18**
	Double-H	**FA171HH**	-	**-**
R 75/6 (disco de freno sencillo) 75/7 73-79	Orgánico	**FA22**[2]	Zapata	**EBC-860**[2]
	Sinterizado «V»	**1721-1959**	-	**-**
R 75/6 (doble disco) 75/7 73-79	Orgánico	**FA22**[2]	Zapata	**EBC-860**[2]
	Sinterizado «V»	**1721-1959**	-	**-**
F 800 GS/GS Adventure 08-18	Orgánico	**FA209/2**	Orgánico	**FA209/2**
	Double-H	**1721-0651**	Double-H	**1721-0651**
	Sinterizado «V»	**1721-1970**	Sinterizado «V»	**1721-1970**
F 800 GT 13-20	Orgánico	**FA244**	Orgánico	**FA209/2**
	Double-H	**FA244HH**	Double-H	**1721-0651**
	Sinterizado «V»	**1721-1453**	Sinterizado «V»	**1721-1970**
	EP Extreme	**1721-0851**	-	**-**
	GPFA	**1721-1802**[1, 2]	-	**-**
F 800 R (el disco de freno tiene anclajes rígidos) 09-14	Orgánico	**FA244**	Orgánico	**FA209/2**
	Double-H	**FA244HH**	Double-H	**1721-0651**
	Sinterizado «V»	**1721-1453**	Sinterizado «V»	**1721-1970**
	EP Extreme	**1721-0851**	-	**-**
	GPFA	**1721-1802**[1, 2]	-	**-**
F 800 R (el disco de freno tiene anclajes rígidos) 15-20	Orgánico	**1720-0595**[2]	Orgánico	**FA209/2**
	Double-H	**1721-1813**	Double-H	**1721-0651**
	Sinterizado «V»	**1721-1814**	Sinterizado «V»	**1721-1970**
	EP Extreme	**1721-2324**	-	**-**
F 800 S (semicarenado/ el disco de freno tiene anclajes flotantes) 06-08	Orgánico	**FA244**	Orgánico	**FA209/2**
	Double-H	**FA244HH**	Double-H	**1721-0651**
	Sinterizado «V»	**1721-1453**	Sinterizado «V»	**1721-1970**
	EP Extreme	**1721-0851**	-	**-**
	GPFA	**1721-1802**[1, 2]	-	**-**
F 800 S (semicarenado/ el disco de freno tiene anclajes rígidos) 08-10	Orgánico	**FA244**	Orgánico	**FA209/2**
	Double-H	**FA244HH**	Double-H	**1721-0651**
	Sinterizado «V»	**1721-1453**	Sinterizado «V»	**1721-1970**
	EP Extreme	**1721-0851**	-	**-**
	GPFA	**1721-1802**[1, 2]	-	**-**
F 800 ST (carenado completo/el disco de freno tiene anclajes flotantes) 06-08	Orgánico	**FA244**	Orgánico	**FA209/2**
	Double-H	**FA244HH**	Double-H	**1721-0651**
	Sinterizado «V»	**1721-1453**	Sinterizado «V»	**1721-1970**
	EP Extreme	**1721-0851**	-	**-**
	GPFA	**1721-1802**[1, 2]	-	**-**
F 800 ST (arenado completo/el disco de freno tiene anclajes rígidos) 08-12	Orgánico	**FA244**	Orgánico	**FA209/2**
	Double-H	**FA244HH**	Double-H	**1721-0651**
	Sinterizado «V»	**1721-1453**	Sinterizado «V»	**1721-1970**
	EP Extreme	**1721-0851**	-	**-**
	GPFA	**1721-1802**[1, 2]	-	**-**
R 80 (disco de freno sencillo) 77-09/80	Orgánico	**FA22**[2]	Zapata	**EBC-860**[2]
	Sinterizado «V»	**1721-1959**	-	**-**
R 80 (doble disco de freno) 77-09/80	Orgánico	**FA22**[2]	Zapata	**EBC-860**[2]
	Sinterizado «V»	**1721-1959**	-	**-**
R 80 (disco de freno sencillo) 10/80-84	Orgánico	**FA22**[2]	Zapata	**EBC-861**[2]
	Sinterizado «V»	**1721-1959**	-	**-**
R 80 (doble disco de freno) 10/80-84	Orgánico	**FA22**[2]	Zapata	**EBC-861**[2]
	Sinterizado «V»	**1721-1959**	-	**-**
R 80/R 80 RT (disco de freno sencillo) 84-07/90	Orgánico	**-**	Zapata	**EBC-861**[2]
	Sinterizado «V»	**1721-1962**	-	**-**
R 80 RT (doble disco de freno) 82-84	Orgánico	**FA18**	Zapata	**EBC-861**[2]
R 80/R 80 RT (doble disco de freno) 84-08/88	Orgánico	**FA18**	Zapata	**EBC-861**[2]
R 80/R 80 RT (disco de freno sencillo) 08/90-95	-	**-**	Zapata	**EBC-861**[2]
	Sinterizado «V»	**1721-1962**	-	**-**
R 80/R 80 RT (doble disco de freno) 09/88-95	Orgánico	**FA171**	Zapata	**1723-0145**[2]
	Double-H	**FA171HH**	-	**-**
	Sinterizado «V»	**1721-1969**	-	**-**
R 80 GS 80-87	Orgánico	**FA18**	Zapata	**EBC-861**[2]
R 80 GS 87-95	Orgánico	**-**	Zapata	**1723-0145**[2]
	Sinterizado «V»	**1721-1962**	-	**-**
R 80 PD/CH 90-95	Orgánico	**-**	Zapata	**1723-0145**[2]
	Sinterizado «V»	**1721-1962**	-	**-**
R 80 ST 82-84	Orgánico	**FA18**	Zapata	**EBC-861**[2]
R 80 TIC 78-08/80	Orgánico	**FA22**[2]	Zapata	**EBC-860**[2]
	Sinterizado «V»	**1721-1959**	-	**-**
R 80 TIC 09/80-85	Orgánico	**FA18**	Zapata	**EBC-861**[2]
R 80 Mystic 94-95	Orgánico	**1722-0156**	Zapata	**1723-0145**[2]
	Double-H	**1721-0676**	-	**-**
	EP Extreme	**1721-0871**	-	**-**
R 80 R 91-94	Orgánico	**1722-0156**	Zapata	**1723-0145**[2]
	Double-H	**1721-0676**	-	**-**
	EP Extreme	**1721-0871**	-	**-**
F 850 GS 16-20	TT Sport	**1722-0283**	Orgánico	**1722-0265**
	Double-H	**1721-0939**	Double-H	**1721-0651**
	EP Extreme	**1721-0844**	Sinterizado «V»	**1721-1970**
F 850 GS Adventure 16-20	TT Sport	**1722-0283**	Orgánico	**1722-0265**
	Double-H	**1721-0939**	Double-H	**1721-0651**
	EP Extreme	**1721-0844**	Sinterizado «V»	**1721-1970**
R 850 C (rueda de fundición/ABS) 97-00	Orgánico	**1722-0156**	Orgánico	**1721-0009**
	Double-H	**1721-0676**	Double-H	**1721-0008**
	Sinterizado «V»	**1721-0871**	Sinterizado «V»	**1721-1421**
R 850 C (rueda de radios/ABS) 97-00	Orgánico	**1722-0156**	Orgánico	**1721-0009**
	Double-H	**1721-0676**	Double-H	**1721-0008**
	Sinterizado «V»	**1721-0871**	Sinterizado «V»	**1721-1421**
R 850 GS 96	-	**-**	Zapata	**1723-0145**[2]
	Sinterizado «V»	**1721-1962**	-	**-**
R 850 GS (modelos estándar y ABS) 96-00	Orgánico	**1722-0156**	Orgánico	**1721-0009**
	Double-H	**1721-0676**	Double-H	**1721-0008**
	Sinterizado «V»	**1721-0871**	Sinterizado «V»	**1721-1421**
R 850 R (rueda de fundición/ABS) 94-02	Orgánico	**1722-0156**	Orgánico	**1721-0009**
	Double-H	**1721-0676**	Double-H	**1721-0008**
	Sinterizado «V»	**1721-0871**	Sinterizado «V»	**1721-1421**
R 850 R (rueda de radios) 94-05/96	Orgánico	**1722-0156**	Orgánico	**1721-0009**
	Double-H	**1721-0676**	Double-H	**1721-0008**
	Sinterizado «V»	**1721-0871**	Sinterizado «V»	**1721-1421**
R 850 R 04-06	Double-H	**FA294HH**	Orgánico	**1721-0009**
	EP Extreme	**1721-0855**	Double-H	**1721-0008**
	-	**-**	Sinterizado «V»	**1721-1421**
R 850 RT (rueda de fundición/ABS) 96-01	Orgánico	**1722-0156**	Orgánico	**1721-0009**
	Double-H	**1721-0676**	Double-H	**1721-0008**
	Sinterizado «V»	**1721-0871**	Sinterizado «V»	**1721-1421**
R 850 RT (rueda de radios) 96-01	Orgánico	**1722-0156**	Orgánico	**1721-0009**
	Double-H	**1721-0676**	Double-H	**1721-0008**
	Sinterizado «V»	**1721-0871**	Sinterizado «V»	**1721-1421**
R 850 RT 06	Double-H	**FA335HH**	Orgánico	**1721-0009**
	EP Extreme	**1721-0858**	Double-H	**1721-0008**
	-	**-**	Sinterizado «V»	**1721-1421**
R 90 S 73-76	Orgánico	**FA22**[2]	Zapata	**EBC-860**[2]
	Sinterizado «V»	**1721-1959**	-	**-**
R 90/6 (disco de freno sencillo) 73-76	Orgánico	**FA22**[2]	Zapata	**EBC-860**[2]
	Sinterizado «V»	**1721-1959**	-	**-**
R 90/6 (doble disco) 73-76	Orgánico	**FA22**[2]	Zapata	**EBC-860**[2]
	Sinterizado «V»	**1721-1959**	-	**-**
K 1000 (no ABS - modelo 8 válvulas) 82-09/88	Orgánico	**FA18**	Orgánico	**FA18**
K 100/2 (no ABS - modelo 8 válvulas) 87-08/88	Orgánico	**FA18**	Orgánico	**FA18**
K 100/2 (no ABS - modelo 8 válvulas) 09/88-90	Orgánico	**FA171**	Orgánico	**FA18**
	Double-H	**FA171HH**	-	**-**
	Sinterizado «V»	**1721-1969**	-	**-**

[1] **⚠ADVERTENCIA** **Las pastillas GPFAX son únicamente para uso en circuitos de carreras; no para usar en vías públicas. Estas pastillas son únicamente para uso en circuitos de carreras. Cualquier otro uso puede conllevar la muerte o lesiones graves.**

[2] No aprobado por ABE/TÜV.

PARTS EUROPE STREET 2021

EBC BRAKES · TÜV APPROVED · ABE · ECE Type Approved · ECE R90

Consulte la tabla para más detalles

PASTILLAS Y ZAPATAS DE FRENO (CONT.)

APLICACIÓN (CONT.)

APLICACIÓN	TIPO COMPUESTO DELANTERO	Nº ART. PASTILLA/ ZAPATA DELANTERA	TIPO COMPUESTO TRASERO	Nº ART. PASTILLA/ ZAPATA TRASERA
BMW (CONT.)				
K 100/2 (ABS - modelo 8 válvulas) 87-08/88	Orgánico	**FA18**	Orgánico	**FA18**
K 100/2 (ABS - modelo 8 válvulas) 09/88-90	Orgánico	**FA171**	Orgánico	**FA18**
	Double-H	**FA171HH**	-	**-**
	Sinterizado «V»	**1721-1969**	-	**-**
K 100 LT (no ABS - 8 válvulas) 86-08/88	Orgánico	**FA18**	Orgánico	**FA18**
K 100 LT (no ABS - 8 válvulas) 09/88-91	Orgánico	**FA171**	Orgánico	**FA18**
	Double-H	**FA171HH**	-	**-**
	Sinterizado «V»	**1721-1969**	-	**-**
K 100 LT (ABS - modelo 8 válvulas) 86/-08/88	Orgánico	**FA18**	Orgánico	**FA18**
K 100 LT (ABS - modelo 8 válvulas) 09/88-91	Orgánico	**FA171**	Orgánico	**FA18**
	Double-H	**FA171HH**	-	**-**
	Sinterizado «V»	**1721-1969**	-	**-**
K 100 RS (no ABS - 8 válvulas) 83-09/88	Orgánico	**FA18**	Orgánico	**FA18**
K 100 RS (no ABS - 8 válvulas) 10/88-89	Orgánico	**FA171**	Orgánico	**FA18**
	Double-H	**FA171HH**	-	**-**
	Sinterizado «V»	**1721-1969**	-	**-**
K 100 RS (modelo ABS - 8 válvulas) 83-09/88	Orgánico	**FA18**	Orgánico	**FA18**
K 100 RS (modelo ABS - 8 válvulas) 10/88-89	Orgánico	**FA171**	Orgánico	**FA18**
	Double-H	**FA171HH**	-	**-**
	Sinterizado «V»	**1721-1969**	-	**-**
K 100 RT (no ABS - 8 válvulas) 83-09/88	Orgánico	**FA18**	Orgánico	**FA18**
K 100 RT (no ABS - 8 válvulas) 10/88-89	Orgánico	**FA171**	Orgánico	**FA18**
	Double-H	**FA171HH**	-	**-**
	Sinterizado «V»	**1721-1969**	-	**-**
K 100 RT (8 válvulas - modelos ABS) 83-09/88	Orgánico	**FA18**	Orgánico	**FA18**
K 100 RT (8 válvulas - modelos ABS) 10/88-89	Orgánico	**FA171**	Orgánico	**FA18**
	Double-H	**FA171HH**	-	**-**
	Sinterizado «V»	**1721-1969**	-	**-**
K 100 RS (16 válvulas - no ABS) 89-92	Orgánico	**1722-0156**	Orgánico	**FA18**
	Double-H	**1721-0676**	-	**-**
	EP Extreme	**1721-0871**	-	**-**
K 100 RS (16 válvulas - modelos ABS) 89-92	Orgánico	**1722-0156**	Orgánico	**FA18**
	Double-H	**1721-0676**	-	**-**
	EP Extreme	**1721-0871**	-	**-**
K1 (16 válvulas - no ABS) 88-93	Orgánico	**1722-0156**	Orgánico	**FA18**
	Double-H	**1721-0676**	-	**-**
	EP Extreme	**1721-0871**	-	**-**
K1 (16 válvulas - modelos ABS) 88-93	Orgánico	**1722-0156**	Orgánico	**FA18**
	Double-H	**1721-0676**	-	**-**
	EP Extreme	**1721-0871**	-	**-**
R 100 (disco de freno sencillo) 76-77	Orgánico	**FA22**[2]	Zapata	**EBC-860**[2]
	Sinterizado «V»	**1721-1959**	-	**-**
R 100 (doble disco) 76-77	Orgánico	**FA22**[2]	Zapata	**EBC-860**[2]
	Sinterizado «V»	**1721-1959**	-	**-**
R 100 GS 86-94	Orgánico	**-**	Zapata	**1723-0145**[2]
	Sinterizado «V»	**1721-1962**	-	**-**
R 100 PD 89-96	Orgánico	**-**	Zapata	**1723-0145**[2]
	Sinterizado «V»	**1721-1962**	-	**-**
R 100/7T (disco de freno sencillo) 77-09/80	Orgánico	**FA22**[2]	Zapata	**EBC-860**[2]
	Sinterizado «V»	**1721-1959**	-	**-**
R 100/7T (doble disco) 77-09/80	Orgánico	**FA22**[2]	Zapata	**EBC-860**[2]
	Sinterizado «V»	**1721-1959**	-	**-**
R 100/7T (rueda de radios) 09/80-84	Orgánico	**FA18**	Zapata	**EBC-861**[2]
R 100/7T (rueda de fundición) 09/80-84	Orgánico	**FA18**	Zapata	**EBC-861**[2]
R 100 S 76-08/80	Orgánico	**FA22**[2]	Zapata	**EBC-860**[2]
	Sinterizado «V»	**1721-1959**	-	**-**
R 100 S 09/80-80	Orgánico	**FA18**	Orgánico	**FA18**
R 100 RS 76-09/80	Orgánico	**FA22**[2]	Zapata	**EBC-860**[2]
	Sinterizado «V»	**1721-1959**	-	**-**
R 100 RS 10/80-84	Orgánico	**FA18**	Orgánico	**FA18**
R 100 RS 86-08/88	Orgánico	**FA18**	Zapata	**EBC-861**[2]
R 100 RS 09/88-08/89	Orgánico	**FA171**	Zapata	**EBC-861**[2]
	Double-H	**FA171HH**	-	**-**
	Sinterizado «V»	**1721-1969**	-	**-**
R 100 RS 09/90-92	Orgánico	**FA171**	Zapata	**1723-0145**[2]
	Double-H	**FA171HH**	-	**-**
	Sinterizado «V»	**1721-1969**	-	**-**
R 100 RT 78-09/80	Orgánico	**FA22**[2]	Zapata	**EBC-860**[2]
	Sinterizado «V»	**1721-1959**	-	**-**
R 100 RT 10/80-84	Orgánico	**FA18**	Orgánico	**FA18**
R 100 RT 87-08/88	Orgánico	**FA18**	Zapata	**EBC-861**[2]
R 100 RT 09/88-08/89	Orgánico	**FA171**	Zapata	**EBC-861**[2]
	Double-H	**FA171HH**	-	**-**
	Sinterizado «V»	**1721-1969**	-	**-**
R 100 RT 09/89-95	Orgánico	**FA171**	Zapata	**1723-0145**[2]
	Double-H	**FA171HH**	-	**-**
	Sinterizado «V»	**1721-1969**	-	**-**
R 100 Mystic 93-96	Orgánico	**1722-0156**	Zapata	**1723-0145**[2]
	Double-H	**1721-0676**	-	**-**
	EP Extreme	**1721-0871**	-	**-**
R 100 R 91-95	Orgánico	**1722-0156**	Zapata	**1723-0145**[2]
	Double-H	**1721-0676**	-	**-**
	EP Extreme	**1721-0871**	-	**-**
S 1000R 14-17	Orgánico	**1721-1253**	Orgánico	**1722-0265**
	Double-H	**1721-0676**	Double-H	**1721-0651**
	EP Extreme	**1721-0871**	Sinterizado «V»	**1721-1970**
S 1000R 18-20	Double-H	**1721-2919**[2]	-	**-**
	EP Extreme	**1721-2920**[2]	-	**-**
	GPFA	**1721-2921**[1, 2]	-	**-**
S 1000 RR 10-17	Orgánico	**1721-1253**	Orgánico	**1722-0265**
	Double-H	**1721-0676**	Double-H	**1721-0651**
	EP Extreme	**1721-0871**	Sinterizado «V»	**1721-1970**
S 1000 RR 18-20	Double-H	**1721-2919**[2]	-	**-**
	EP Extreme	**1721-2920**[2]	-	**-**
	GPFA	**1721-2921**[1, 2]	-	**-**
S 1000 XR 15-19	-	**-**	Orgánico	**1721-0009**
	Double-H	**1721-1813**	Double-H	**1721-0008**
	Sinterizado «V»	**1721-1814**	Sinterizado «V»	**1721-1421**
	EP Extreme	**1721-2324**	-	**-**
S 1000 XR 20	Double-H	**1721-2919**[2]		**-**
	EP Extreme	**1721-2920**[2]		**-**
	EPFA	**1721-2921**[1, 2]		**-**
K 1100 LT (no ABS) 89-07/93	Orgánico	**1722-0156**	Orgánico	**FA18**
	Double-H	**1721-0676**	-	**-**
	EP Extreme	**1721-1958**	-	**-**
KL 1100 LT (ABS) 89-07/93	Orgánico	**1722-0156**	Orgánico	**FA18**
	Double-H	**1721-0676**	-	**-**
	EP Extreme	**1721-1958**	-	**-**
K 1100 LT (no ABS) 08/93-99	Orgánico	**1722-0156**	Orgánico	**FA18**
	Double-H	**1721-0676**	-	**-**
	EP Extreme	**1721-1958**	-	**-**
K 1100 LT (modelo ABS) 08/93-99	Orgánico	**1722-0156**	Orgánico	**FA18**
	Double-H	**1721-0676**	-	**-**
	EP Extreme	**1721-1958**	-	**-**
K 1100 RS (modelo no ABS) 92-96	Orgánico	**1722-0156**	Orgánico	**FA18**
	Double-H	**1721-0676**	-	**-**
	EP Extreme	**1721-1958**	-	**-**
K 1100 RS (modelo ABS) 92-96	Orgánico	**1722-0156**	Orgánico	**FA18**
	Double-H	**1721-0676**	-	**-**
	EP Extreme	**1721-1958**	-	**-**
R 1100 GS (STD & ABS) 93-99	Orgánico	**1722-0156**	Orgánico	**1721-0009**
	Double-H	**1721-0676**	Double-H	**1721-0008**
	EP Extreme	**1721-1958**	Sinterizado «V»	**1721-1421**
R 1100 R (rueda de radios) 93-05/96	Orgánico	**1722-0156**	Orgánico	**1721-0009**
	Double-H	**1721-0676**	Double-H	**1721-0008**
	EP Extreme	**1721-1958**	Sinterizado «V»	**1721-1421**
R 1100 R (rueda de radios) 06/96	Orgánico	**1722-0156**	Orgánico	**1721-0009**
	Double-H	**1721-0676**	Double-H	**1721-0008**
	EP Extreme	**1721-1958**	Sinterizado «V»	**1721-1421**
R 1100 R (rueda de fundición) 93-01	Orgánico	**1722-0156**	Orgánico	**1721-0009**
	Double-H	**1721-0676**	Double-H	**1721-0008**
	EP Extreme	**1721-1958**	Sinterizado «V»	**1721-1421**

[1] **⚠ADVERTENCIA** **Las pastillas CPFAX son únicamente para uso en circuitos de carreras; no para usar en vías públicas. Estas pastillas son únicamente para uso en circuitos de carreras. Cualquier otro uso puede conllevar la muerte o lesiones graves.**

[2] No aprobado por ABE/TÜV.

PASTILLAS Y ZAPATAS DE FRENO continúa en la página siguiente.

EBC BRAKES · TÜV APPROVED · ABE · ECE Type Approved · ECE R90

Consulte la tabla para más detalles

PASTILLAS Y ZAPATAS DE FRENO (CONT.)

APLICACIÓN (CONT.)

APLICACIÓN	TIPO COMPUESTO DELANTERO	Nº ART. PASTILLA/ ZAPATA DELANTERA	TIPO COMPUESTO TRASERO	Nº ART. PASTILLA/ ZAPATA TRASERA
BMW (CONT.)				
R 1100 RS 92-01	Orgánico	**1722-0156**	Orgánico	**FA18**
	Double-H	**1721-0676**	-	**-**
	EP Extreme	**1721-1958**	-	**-**
R 1100 S 96-11/00	Orgánico	**1722-0156**	Orgánico	**1721-0009**
	Double-H	**1721-0676**	Double-H	**1721-0008**
	EP Extreme	**1721-1958**	Sinterizado «V»	**1721-1421**
R 1100 S (con ABS integral) 12/00-06	Double-H	**FA294HH**	Orgánico	**1721-0009**
	EP Extreme	**1721-0855**	Double-H	**1721-0008**
	-	**-**	Sinterizado «V»	**1721-1421**
R 1100 S (sin ABS integral) 12/00-03	Double-H	**FA335HH**	Orgánico	**1721-0009**
	EP Extreme	**1721-0857**	Double-H	**1721-0008**
	-	**-**	Sinterizado «V»	**1721-1421**
R 1100 RT (rueda de fundición/ABS) 94-01	Orgánico	**1722-0156**	Orgánico	**1721-0009**
	Double-H	**1721-0676**	Double-H	**1721-0008**
	EP Extreme	**1721-1958**	Sinterizado «V»	**1721-1421**
R 1100 RT (rueda de radios) 94-01	Orgánico	**1722-0156**	Orgánico	**1721-0009**
	Double-H	**1721-0676**	Double-H	**1721-0008**
	EP Extreme	**1721-1958**	Sinterizado «V»	**1721-1421**
R 1150 GS (K80/0415) 98-01	Orgánico	**1722-0156**	Orgánico	**1721-0009**
	Double-H	**1721-0676**	Double-H	**1721-0008**
	EP Extreme	**1721-1958**	Sinterizado «V»	**1721-1421**
R 1150 GS-Adventure (K89/ 0441/no ABS/pinza de freno Brembo) 07/01-06	Double-H	**FA335HH**	Orgánico	**1721-0009**
	EP Extreme	**1721-0857**	Double-H	**1721-0008**
	-	**-**	Sinterizado «V»	**1721-1421**
R 1150 GS- Adventure (K89/ 0441/ABS integral/pinza de freno Tokico) 09/02-06	Double-H	**FA335HH**	Orgánico	**1721-0009**
	EP Extreme	**1721-0857**	Double-H	**1721-0008**
	-	**-**	Sinterizado «V»	**1721-1421**
R 1150 R 01-06	Double-H	**FA335HH**	Orgánico	**1721-0009**
	EP Extreme	**1721-0857**	Double-H	**1721-0008**
	-	**-**	Sinterizado «V»	**1721-1421**
R 1150 RS (ABS integral) 01-04	Double-H	**FA335HH**	Orgánico	**1721-0009**
	EP Extreme	**1721-0857**	Double-H	**1721-0008**
	-	**-**	Sinterizado «V»	**1721-1421**
R 1150 RT (ABS integral) 00-06	Double-H	**FA335HH**	Orgánico	**1721-0009**
	EP Extreme	**1721-0857**	Double-H	**1721-0008**
	-	**-**	Sinterizado «V»	**1721-1421**
R 1150 R Rockster 03-06	Double-H	**FA294HH**	Orgánico	**1721-0009**
	EP Extreme	**1721-0855**	Double-H	**1721-0008**
	-	**-**	Sinterizado «V»	**1721-1421**
R 1150 R Rockster Edition 80 04	Double-H	**FA294HH**	Orgánico	**1721-0009**
	EP Extreme	**1721-0855**	Double-H	**1721-0008**
	-	**-**	Sinterizado «V»	**1721-1421**
HP2 Enduro 05-09	Orgánico	**FA209/2**	Orgánico	**1721-0009**
	Double-H	**FA209/2HH**	Double-H	**1721-0008**
	Sinterizado «V»	**1721-1415**	Sinterizado «V»	**1721-1421**
HP2 Megamoto (el disco de freno tiene anclajes rígidos) 07-10	Double-H	**FA335HH**	Orgánico	**1721-0009**
	EP Extreme	**1721-0857**	Double-H	**1721-0008**
	-	**-**	Sinterizado «V»	**1721-1421**
HP2 Sport (el disco de freno tiene anclajes rígidos) 08-11	Double-H	**1721-1010**	Orgánico	**1721-0009**
	EP Extreme	**1721-0876**	Double-H	**1721-0008**
	GPFA	**1721-1810**[1, 2]	Sinterizado «V»	**1721-1421**
HP4/Carbon 13-14	Double-H	**1721-1010**	Orgánico	**1722-0265**
	EP Extreme	**1721-0876**	Double-H	**1721-0651**
	GPFA	**1721-1810**[1, 2]	Sinterizado «V»	**1721-1970**
K 1200 RS (modelos ABS y no ABS) 96-00	Orgánico	**1722-0156**	Orgánico	**FA18**
	Double-H	**1721-0676**	-	**-**
	EP Extreme	**1722-0293**[2]	-	**-**
K 1200 RS (con y sin ABS integral) 01-04	Double-H	**FA335HH**	Orgánico	**FA18**
	EP Extreme	**1721-0857**	-	**-**
K 1200 LT (modelos integrales ABS y STD ABS) 97-10/00	Orgánico	**1722-0156**	Zapata	**FA304**
	Double-H	**1721-0676**	-	**-**
	EP Extreme	**1722-0293**[2]	-	**-**
K 1200 LT (ABS integral Evo) 11/00-09	Double-H	**FA294HH**	Zapata	**FA304**
	EP Extreme	**1721-0855**	-	**-**
K 1200 GT (pastilla trasera de 2 pines K41) 03-06	Double-H	**FA335HH**	Orgánico	**FA18**
	EP Extreme	**1721-0857**	-	**-**
K 1200 GT (K44) 06-08 (izquierda)	Double-H	**FA335HH**	Double-H	**1721-0797**
	EP Extreme	**1721-0857**	-	**-**
(derecha)	Double-H	**1721-0798**	-	**-**
K 1200 GT (K44) 06-08 (sensores desgaste de pastilla)	-	**1720-0269**[2]	-	**1720-0270**[2]
BMW (CONT.)				
K 1200 R (K27/0378/pinza de freno Tokico - El disco de freno tiene anclajes flotantes) 11/05-11/07	Double-H	**FA294HH**	Orgánico	**1721-0009**
	EP Extreme	**1721-0855**	Double-H	**1721-0008**
	-	**-**	Sinterizado «V»	**1721-1421**
K 1200 R (K27/0378/pinza de freno Tokico - El disco de freno tiene anclajes rígidos) 12/07-10	Double-H	**FA294HH**	Orgánico	**1721-0009**
	EP Extreme	**1721-0855**	Double-H	**1721-0008**
	-	**-**	Sinterizado «V»	**1721-1421**
K 1200 S (K40) 05-08	Double-H	**FA335HH**	Orgánico	**1721-0009**
	EP Extreme	**1721-0857**	Double-H	**1721-0008**
	-	**-**	Sinterizado «V»	**1721-1421**
R Nine T / Sport 14-19	Orgánico	**1720-0595**[2]	Orgánico	**1721-0009**
	Double-H	**1721-1813**	Double-H	**1721-0008**
	Sinterizado «V»	**1721-1814**	Sinterizado «V»	**1721-1421**
	EP Extreme	**1721-2324**	-	**-**
R nine T Scrambler / Pure / Racer / Urban GS 16-20	Orgánico	**FA244**	Orgánico	**1721-0009**
	Double-H	**FA244HH**	Double-H	**1721-0008**
	Sinterizado «V»	**1721-1453**	Sinterizado «V»	**1721-1421**
	EP Extreme	**1721-0851**	-	**-**
	GPFA	**1721-1802**[1, 2]	-	**-**
R 1200 (Independence/ rueda de fundición) 00-02	Orgánico	**1722-0156**	Orgánico	**1721-0009**
	Double-H	**1721-0676**	Double-H	**1721-0008**
	EP Extreme	**1721-0871**	Sinterizado «V»	**1721-1421**
R 1200 (Independence/ rueda de radios) 00-02	Orgánico	**1722-0156**	Orgánico	**1721-0009**
	Double-H	**1721-0676**	Double-H	**1721-0008**
	EP Extreme	**1721-0871**	Sinterizado «V»	**1721-1421**
R 1200 C (rueda de fundición/ABS) 96-02	Orgánico	**1722-0156**	Orgánico	**1721-0009**
	Double-H	**1721-0676**	Double-H	**1721-0008**
	EP Extreme	**1721-0871**	Sinterizado «V»	**1721-1421**
R 1200 C (rueda de radios/ ABS) 96-02	Orgánico	**1722-0156**	Orgánico	**1721-0009**
	Double-H	**1721-0676**	Double-H	**1721-0008**
	EP Extreme	**1721-0871**	Sinterizado «V»	**1721-1421**
R 1200 C Independent (rueda de fundición) 03-04	Double-H	**FA294HH**	Orgánico	**1721-0009**
	EP Extreme	**1721-0855**	Double-H	**1721-0008**
	-	**-**	Sinterizado «V»	**1721-1421**
R 1200 C Montauk 04	Double-H	**FA294HH**	Orgánico	**1721-0009**
	EP Extreme	**1721-0855**	Double-H	**1721-0008**
	-	**-**	Sinterizado «V»	**1721-1421**
R 1200 C Classic 03-04	Double-H	**FA294HH**	Orgánico	**1721-0009**
	EP Extreme	**1721-0855**	Double-H	**1721-0008**
	-	**-**	Sinterizado «V»	**1721-1421**
R 1200 CL 03-04	Double-H	**FA294HH**	Orgánico	**FA304**
	EP Extreme	**1721-0855**	Double-H	**FA304HH**
	-	**-**	Sinterizado «V»	**1721-1419**
R 1200 GS (K25/0307) (Los discos de freno tienen anclajes flotantes) 02-11/07	Double-H	**FA335HH**	Orgánico	**1721-0009**
	EP Extreme	**1721-0857**	Double-H	**1721-0008**
	-	**-**	Sinterizado «V»	**1721-1421**
R 1200 GS Adventure (K25/0382/rueda de radios) (el disco de freno tiene anclajes rígidos) 05-11/07	Double-H	**FA335HH**	Orgánico	**1721-0009**
	EP Extreme	**1721-0857**	Double-H	**1721-0008**
	-	**-**	Sinterizado «V»	**1721-1421**
R 1200 GS Adventure M (25/0380/rueda de radios) (el disco de freno tiene anclajes rígidos)06-09	Double-H	**FA335HH**	Orgánico	**1721-0009**
	EP Extreme	**1721-0857**	Double-H	**1721-0008**
	-	**-**	Sinterizado «V»	**1721-1421**
R 1200 GS/M (K25/0303 rueda de radios/fundición) (el disco de freno tiene anclajes rígidos) 06-09	Double-H	**FA335HH**	Orgánico	**1721-0009**
	EP Extreme	**1721-0857**	Double-H	**1721-0008**
	-	**-**	Sinterizado «V»	**1721-1421**
R 1200 GS (rueda de fundición/el disco de freno tiene anclajes rígidos) 10-11	Double-H	**FA335HH**	Orgánico	**1721-0009**
	EP Extreme	**1721-0857**	Double-H	**1721-0008**
	-	**-**	Sinterizado «V»	**1721-1421**
R 1200 GS (refrigerador de agua/pinza de freno de anclaje radial) 13-18	Orgánico	**1720-0595**[2]	Orgánico	**FA209/2**
	Double-H	**1721-1813**	Double-H	**FA209/2HH**
	Sinterizado «V»	**1721-1814**	Sinterizado «V»	**1721-1415**
	EP Extreme	**1721-2324**	-	**-**
R 1200 GS-Adventure (rueda de radios/ el disco de freno tiene anclajes rígidos) 10-13	Double-H	**FA335HH**	Orgánico	**1721-0009**
	EP Extreme	**1721-0857**	Double-H	**1721-0008**
	-	**-**	Sinterizado «V»	**1721-1421**

[1] **⚠ADVERTENCIA** **Las pastillas GPFAX son únicamente para uso en circuitos de carreras; no para usar en vías públicas. Estas pastillas son únicamente para uso en circuitos de carreras. Cualquier otro uso puede conllevar la muerte o lesiones graves.**

[2] No aprobado por ABE/TÜV.

Todos los nºs de artículo en MAGENTA son nuevos para 2021

EBC BRAKES · TÜV APPROVED · ABE · ECE Type Approved · ECE R90

Consulte la tabla para más detalles

PASTILLAS Y ZAPATAS DE FRENO (CONT.)

APLICACIÓN (CONT.)

APLICACIÓN	TIPO COMPUESTO DELANTERO	Nº ART. PASTILLA/ ZAPATA DELANTERA	TIPO COMPUESTO TRASERO	Nº ART. PASTILLA/ ZAPATA TRASERA
BMW (CONT.)				
R 1200 GS Adventure (pinza de freno radial/ refrigeración líquida) 14-19	Orgánico	**1720-0595**[2]	Orgánico	**FA209/2**
	Double-H	**1721-1813**	Double-H	**FA209/2HH**
	Sinterizado «V»	**1721-1814**	Sinterizado «V»	**1721-1415**
	EP Extreme	**1721-2324**	-	**-**
R1200 RS (el disco de freno tiene anclajes rígidos) 15-19	Orgánico	**1720-0595**[2]	Orgánico	**FA209/2**
	Double-H	**1721-1813**	Double-H	**FA209/2HH**
	Sinterizado «V»	**1721-1814**	Sinterizado «V»	**1721-1415**
	EP Extreme	**1721-2324**	-	**-**
R1200 RS Sport (el disco de freno tiene anclajes rígidos) 15-19	Orgánico	**1720-0595**[2]	Orgánico	**FA209/2**
	Double-H	**1721-1813**	Double-H	**FA209/2HH**
	Sinterizado «V»	**1721-1814**	Sinterizado «V»	**1721-1415**
	EP Extreme	**1721-2324**	-	**-**
R 1200 RT (K26/0368) (pinza (de freno Brembo/El disco de freno tiene fijación flotante) 05-11/07	Double-H	**FA335HH**	Orgánico	**1721-0009**
	EP Extreme	**1721-0857**	Double-H	**1721-0008**
	-	**-**	Sinterizado «V»	**1721-1421**
R 1200 RT (K26/0368) (el disco de freno tiene anclajes rígidos) 12/07-09	Double-H	**FA335HH**	Orgánico	**1721-0009**
	EP Extreme	**1721-0857**	Double-H	**1721-0008**
	-	**-**	Sinterizado «V»	**1721-1421**
R 1200 RT (el disco de freno tiene anclajes rígidos) 10-13	Double-H	**FA335HH**	Orgánico	**1721-0009**
	EP Extreme	**1721-0857**	Double-H	**1721-0008**
	-	**-**	Sinterizado «V»	**1721-1421**
R 1200 RT 14-19	Orgánico	**1720-0595**[2]	Orgánico	**1721-0009**
	Double-H	**1721-1813**	Double-H	**1721-0008**
	Sinterizado «V»	**1721-1814**	Sinterizado «V»	**1721-1421**
	EP Extreme	**1721-2324**	-	**-**
R 1200 RT-SE (el disco de freno tiene anclajes rígidos) 10-13	Double-H	**FA335HH**	Orgánico	**1721-0009**
	EP Extreme	**1721-0857**	Double-H	**1721-0008**
	-	**-**	Sinterizado «V»	**1721-1421**
R 1200 ST (K28/0328) (el disco de freno tiene anclajes flotantes) 03-11/07	Double-H	**FA335HH**	Orgánico	**1721-0009**
	EP Extreme	**1721-0857**	Double-H	**1721-0008**
	-	**-**	Sinterizado «V»	**1721-1421**
R 1200 ST (K28/0328) (el disco de freno tiene anclajes rígidos) 12/07-08	Double-H	**FA335HH**	Orgánico	**1721-0009**
	EP Extreme	**1721-0857**	Double-H	**1721-0008**
	-	**-**	Sinterizado «V»	**1721-1421**
R 1200 S (K29/0366) (el disco de freno tiene anclajes flotantes) 06-11/07	Double-H	**FA335HH**	Orgánico	**1721-0009**
	EP Extreme	**1721-0857**	Double-H	**1721-0008**
	-	**-**	Sinterizado «V»	**1721-1421**
R 1200 S (K29/0366) (el disco de freno tiene anclajes rígidos) 12/07-08	Double-H	**FA335HH**	Orgánico	**1721-0009**
	EP Extreme	**1721-0857**	Double-H	**1721-0008**
	-	**-**	Sinterizado «V»	**1721-1421**
R 1200 R (K27/0378) (el disco de freno tiene anclajes flotantes) 06-07/11	Double-H	**FA294HH**	Orgánico	**1721-0009**
	EP Extreme	**1721-0855**	Double-H	**1721-0008**
	-	**-**	Sinterizado «V»	**1721-1421**
R 1200 R (K27/0378) (el disco de freno tiene anclajes rígidos) 12/07-13	Double-H	**FA294HH**	Orgánico	**1721-0009**
	EP Extreme	**1721-0855**	Double-H	**1721-0008**
	-	**-**	Sinterizado «V»	**1721-1421**
R1200 R Classic (el disco de freno tiene anclajes rígidos) 11-14	Double-H	**FA294HH**	Orgánico	**1721-0009**
	EP Extreme	**1721-0855**	Double-H	**1721-0008**
	-	**-**	Sinterizado «V»	**1721-1421**
R1200 R SE (el disco de freno tiene anclajes rígidos) 10-11	Double-H	**FA294HH**	Orgánico	**1721-0009**
	EP Extreme	**1721-0855**	Double-H	**1721-0008**
	-	**-**	Sinterizado «V»	**1721-1421**
R1200 R (el disco de freno tiene anclajes rígidos) 15	Orgánico	**1720-0595**[2]	Orgánico	**1721-0009**
	Double-H	**1721-1813**	Double-H	**1721-0008**
	Sinterizado «V»	**1721-1814**	Sinterizado «V»	**1721-1421**
	EP Extreme	**1721-2324**	-	**-**
R1200 R Sport (el disco de freno tiene anclajes rígidos) 15	Orgánico	**1720-0595**[2]	Orgánico	**1721-0009**
	Double-H	**1721-1813**	Double-H	**1721-0008**
	Sinterizado «V»	**1721-1814**	Sinterizado «V»	**1721-1421**
	EP Extreme	**1721-2324**	-	**-**
R1250 GS (el disco de freno tiene anclajes rígidos) 19-20	Double-H	**1721-2919**[2]	-	**-**
	EP Extreme	**1721-2920**[2]	-	**-**
	GPFA	**1721-2921**[1, 2]	-	**-**
R 1250 RT (el disco de freno tiene anclajes rígidos) 19-20	Double-H	**1721-2919**[2]	-	**-**
	EP Extreme	**1721-2920**[2]	-	**-**
	GPFA	**1721-2921**[1, 2]	-	**-**
K 1300 GT (el disco de freno tiene anclajes rígidos) 09-11	Double-H	**FA335HH**	Orgánico	**1721-0009**
	EP Extreme	**1721-0857**	Double-H	**1721-0008**
	-	**-**	Sinterizado «V»	**1721-1421**
K 1300 R (el disco de freno tiene anclajes rígidos) 09-15	Double-H	**FA294HH**	Orgánico	**1721-0009**
	EP Extreme	**1721-0855**	Double-H	**1721-0008**
	-	**-**	Sinterizado «V»	**1721-1421**
K 1300 S (anclajes rígidos - modelos ABS y no ABS) 09-15	Double-H	**FA335HH**	Orgánico	**1721-0009**
	EP Extreme	**1721-0857**	Double-H	**1721-0008**
	-	**-**	Sinterizado «V»	**1721-1421**
K 1600 B Bagger 17-20	Double-H	**1721-1513**	Orgánico	**FA209/2**
	-	**-**	Double-H	**FA209/2HH**
	-	**-**	Sinterizado «V»	**1721-1415**
K 1600 GT 11-20	Double-H	**1721-1513**	Orgánico	**FA209/2**
	-	**-**	Double-H	**FA209/2HH**
	-	**-**	Sinterizado «V»	**1721-1415**
K 1600 GTL 11-20	Double-H	**1721-1513**	Orgánico	**FA209/2**
	-	**-**	Double-H	**FA209/2HH**
	-	**-**	Sinterizado «V»	**1721-1415**
BULTACO				
Astro SM50	-	**-**	Orgánico	**FA115**
	-	**-**	Double-H	**1721-0791**
	-	**-**	Sinterizado «V»	**1721-1402**
CAGIVA				
Blues 50 93-95	Orgánico	**1720-0290**[2]	-	**-**
Prima 50 92-94	Orgánico	**1720-0290**[2]	-	**-**
Super City 50/80 93-95	Orgánico	**1720-0290**[2]	-	**-**
Cruiser 125 87	Orgánico	**1722-0289**[2]	Orgánico	**FA60**
Raptor 125 03-10	Orgánico	**FA95**	Orgánico	**FA47**
	Double-H	**FA95HH**	Double-H	**FA47HH**
	Sinterizado «V»	**1721-1450**	Sinterizado «V»	**1721-1924**
	EP Extreme	**1721-1222**	-	**-**
Roadster 125 98-99	Orgánico	**1722-0269**	-	**-**
	Double-H	**1721-0182**	-	**-**
WMX 125 (Rimoldi Hub) -85	-	**-**	Zapata	**1723-0310**[2]
WMX 125 86	Orgánico	**FA47**	-	**-**
	Double-H	**FA47HH**	-	**-**
	Sinterizado «V»	**1721-1924**	-	**-**
WMX 125 89	-	**-**	Orgánico	**1722-0204**
W8 125 93-98	Orgánico	**1722-0255**[2]	Orgánico	**FA60**
N1 125 97	Orgánico	**FA95**	Orgánico	**FA47**
	Double-H	**FA95HH**	Double-H	**FA47HH**
	Sinterizado «V»	**1721-1450**	Sinterizado «V»	**1721-1924**
SST 250/350 80-82	Orgánico	**FA47**	-	**-**
	Double-H	**FA47HH**	-	**-**
	Sinterizado «V»	**1721-1924**	-	**-**
SX 250 82	Orgánico	**FA47**	-	**-**
	Double-H	**FA47HH**	-	**-**
	Sinterizado «V»	**1721-1924**	-	**-**
WMX 250 -85	Orgánico	**FA47**	-	**-**
	Double-H	**FA47HH**	-	**-**
	Sinterizado «V»	**1721-1924**	-	**-**
WMX 250 89	-	**-**	Orgánico	**1722-0204**
	-	**-**	TT Sport	**1722-0206**[2]
	-	**-**	Double-H	**1721-0968**
W 12 350 93-95	Orgánico	**1722-0255**[2]	Orgánico	**1721-0009**
	-	**-**	Double-H	**1721-0008**
	-	**-**	Sinterizado «V»	**1721-1421**
Canyon 500 96-00	Orgánico	**FA1242**	TT Sport	**1722-0257**
	Double-H	**FA124/2HH**	Sinterizado «R»	**1721-0987**
	Sinterizado «V»	**1721-1964**	-	**-**
WMX 500 84-86	Orgánico	**FA47**	-	**-**
	Double-H	**FA47HH**	-	**-**
	Sinterizado «V»	**1721-1924**	-	**-**
Excaliber 501 RLX 92	Orgánico	**1720-0289**[2]	Orgánico	**FA47**
	-	**-**	Double-H	**FA47HH**
	-	**-**	Sinterizado «V»	**1721-1924**
W16 600 94-98	Orgánico	**1722-0255**[2]	Orgánico	**1721-0009**
	-	**-**	Double-H	**1721-0008**
	-	**-**	Sinterizado «V»	**1721-1421**
River 600 95-99	Orgánico	**FA95**	Orgánico	**FA47**
	Double-H	**FA95HH**	Double-H	**FA47HH**
	Sinterizado «V»	**1721-1450**	Sinterizado «V»	**1721-1924**

[1] **⚠ADVERTENCIA** **Las pastillas GPFAX son únicamente para uso en circuitos de carreras; no para usar en vías públicas. Estas pastillas son únicamente para uso en circuitos de carreras. Cualquier otro uso puede conllevar la muerte o lesiones graves.**

[2] No aprobado por ABE/TÜV.

PASTILLAS Y ZAPATAS DE FRENO continúa en la página siguiente.

EBC BRAKES · TÜV APPROVED · ABE · ECE Type Approved · ECE R90

Consulte la tabla para más detalles

PASTILLAS Y ZAPATAS DE FRENO (CONT.)

APLICACIÓN (CONT.)

APLICACIÓN	TIPO COMPUESTO DELANTERO	Nº ART. PASTILLA/ ZAPATA DELANTERA	TIPO COMPUESTO TRASERO	Nº ART. PASTILLA/ ZAPATA TRASERA
CAGIVA (CONT.)				
Canyon 600 96-99	Orgánico	**FA1242**	TT Sport	**1722-0257**
	Double-H	**FA124/2HH**	Sinterizado «R»	**1721-0987**
	Sinterizado «V»	**1721-1964**	-	**-**
650 Elefant 85	Orgánico	**-**	Orgánico	**FA47**
	-	**-**	Double-H	**FA47HH**
	-	**-**	Sinterizado «V»	**1721-1924**
650 Elefant 88-89	Orgánico	**-**	Orgánico	**FA47**
	-	**-**	Double-H	**FA47HH**
	-	**-**	Sinterizado «V»	**1721-1924**
V-Raptor/Raptor 650 01-07	Orgánico	**FA244**	Orgánico	**FA266**
	Double-H	**FA244HH**	Double-H	**FA266HH**
	Sinterizado «V»	**1721-1453**	Sinterizado «V»	**1721-1976**
	EP Extreme	**1721-0851**	-	**-**
	GPFA	**1721-1802**[1, 2]	-	**-**
750 Elefant 90-92	Orgánico	**1720-0289**[2]	Orgánico	**1722-0255**[2]
E 750 Elefant 93-95	Orgánico	**FA1242**	TT Sport	**1722-0283**
	Double-H	**FA124/2HH**	Double-H	**1721-0939**
	Sinterizado «V»	**1721-1964**	EP Extreme	**1721-0844**
900 IE Canyon Gran Canyon 98-00	Orgánico	**FA142**	TT Sport	**1722-0257**
	Double-H	**FA142HH**	Sinterizado «R»	**1721-0987**[2]
	Sinterizado «V»	**1721-1965**	-	**-**
E 900 Elefant Dakar Rep (disco de freno delantero de 300 mm) 90	Orgánico	**FA1242**	TT Sport	**1722-0257**
	Double-H	**FA124/2HH**	Sinterizado «R»	**1721-0987**[2]
	Sinterizado «V»	**1721-1964**	-	**-**
E 900 ie Lucky Explorer (disco de freno delantero de 296 mm) 91-92	Orgánico	**FA1242**	TT Sport	**1722-0257**
	Double-H	**FA124/2HH**	Sinterizado «R»	**1721-0987**[2]
	Sinterizado «V»	**1721-1964**	-	**-**
E 900 ie GT (disco de freno delantero de 296 mm) 91-92	Orgánico	**FA1242**	TT Sport	**1722-0257**
	Double-H	**FA124/2HH**	Sinterizado «R»	**1721-0987**[2]
	Sinterizado «V»	**1721-1964**	-	**-**
E 900 C Elefant (discos de freno delanteros de 282 mm/horquillas USD/pinzas de freno delanteras/traseras Brembo) 93-97	TT Sport	**1722-0283**	TT Sport	**1722-0283**
	Double-H	**1721-0939**	Double-H	**1721-0939**[2]
	EP Extreme	**1721-0844**	EP Extreme	**1721-0844**
Navigator 1000 00-05	Orgánico	**FA142**	TT Sport	**1722-0257**
	Double-H	**FA142HH**	Sinterizado «R»	**1721-0987**[2]
	Sinterizado «V»	**1721-1965**	-	**-**
Raptor/V-Raptor/ X-tra 00-05	Orgánico	**FA244**	Orgánico	**FA266**
	Double-H	**FA244HH**	Double-H	**FA266HH**
	Sinterizado «V»	**1721-1453**	Sinterizado «V»	**1721-1976**
	EP Extreme	**1721-0851**	-	**-**
	GPFA	**1721-1802**[1, 2]	-	**-**
Raptor X3 1000 03-04	Double-H	**FA322-4HH**	Orgánico	**FA266**
	EP Extreme	**1721-0858**	Double-H	**FA266HH**
	-	**-**	Sinterizado «V»	**1721-1976**
CAN-AM				
Spyder F3 / F3S 16-18	Orgánico	**1720-0595**[2]	Orgánico	**1720-0596**[2]
	Double-H	**1721-1813**	Double-H	**1721-1815**
	Sinterizado «V»	**1721-1814**	Sinterizado «V»	**1721-1816**
	EP Extreme	**1721-2324**	-	**-**
Spyder RS (pinza de freno Brembo) 13-18	Orgánico	**1720-0595**[2]	Orgánico	**1720-0596**[2]
	Double-H	**1721-1813**	Double-H	**1721-1815**
	Sinterizado «V»	**1721-1814**	Sinterizado «V»	**1721-1816**
	EP Extreme	**1721-2324**	-	**-**
Spyder RS-S (pinza de freno Brembo) 13-18	Orgánico	**1720-0595**[2]	Orgánico	**1720-0596**[2]
	Double-H	**1721-1813**	Double-H	**1721-1815**
	Sinterizado «V»	**1721-1814**	Sinterizado «V»	**1721-1816**
	EP Extreme	**1721-2324**	-	**-**
Spyder RT (pinza de freno Brembo) 13-18	Orgánico	**1720-0595**[2]	Orgánico	**1720-0596**[2]
	Double-H	**1721-1813**	Double-H	**1721-1815**
	Sinterizado «V»	**1721-1814**	Sinterizado «V»	**1721-1816**
	EP Extreme	**1721-2324**	-	**-**
Spyder RT LTD (pinzs de freno Brembo) 13-18	Orgánico	**1720-0595**[2]	Orgánico	**1720-0596**[2]
	Double-H	**1721-1813**	Double-H	**1721-1815**
	Sinterizado «V»	**1721-1814**	Sinterizado «V»	**1721-1816**
	EP Extreme	**1721-2324**	-	**-**
Spyder RT-S (pinza de freno Brembo) 13-18	Orgánico	**1720-0595**[2]	Orgánico	**1720-0596**[2]
	Double-H	**1721-1813**	Double-H	**1721-1815**
	Sinterizado «V»	**1721-1814**	Sinterizado «V»	**1721-1816**
	EP Extreme	**1721-2324**	-	**-**

APLICACIÓN	TIPO COMPUESTO DELANTERO	Nº ART. PASTILLA/ ZAPATA DELANTERA	TIPO COMPUESTO TRASERO	Nº ART. PASTILLA/ ZAPATA TRASERA
CAN-AM (CONT.)				
Spyder RT (motor de 3 cilindros/ 6 velocidades) 14-18	Orgánico	**1720-0595**[2]	Orgánico	**1720-0596**[2]
	Double-H	**1721-1813**	Double-H	**1721-1815**
	Sinterizado «V»	**1721-1814**	Sinterizado «V»	**1721-1816**
	EP Extreme	**1721-2324**	-	**-**
Spyder RT LTD (motor de 3 cilindros/ 6 velocidades) 14-18	Orgánico	**1720-0595**[2]	Orgánico	**1720-0596**[2]
	Double-H	**1721-1813**	Double-H	**1721-1815**
	Sinterizado «V»	**1721-1814**	Sinterizado «V»	**1721-1816**
	EP Extreme	**1721-2324**	-	**-**
Spyder RT-S (motor de 3 cilindros/ 6 velocidades) 14	Orgánico	**1720-0595**[2]	Orgánico	**1720-0596**[2]
	Double-H	**1721-1813**	Double-H	**1721-1815**
	Sinterizado «V»	**1721-1814**	Sinterizado «V»	**1721-1816**
	EP Extreme	**1721-2324**	-	**-**
Spyder ST (pinza de freno Brembo) 13-14	Orgánico	**1720-0595**[2]	Orgánico	**1720-0596**[2]
	Double-H	**1721-1813**	Double-H	**1721-1815**
	Sinterizado «V»	**1721-1814**	Sinterizado «V»	**1721-1816**
	EP Extreme	**1721-2324**	-	**-**
Spyder ST LTD (pinza de freno Brembo) 13- 14	Orgánico	**1720-0595**[2]	Orgánico	**1720-0596**[2]
	Double-H	**1721-1813**	Double-H	**1721-1815**
	Sinterizado «V»	**1721-1814**	Sinterizado «V»	**1721-1816**
	EP Extreme	**1721-2324**	-	**-**
Spyder ST-S (pinza de freno Brembo) 13-14	Orgánico	**1720-0595**[2]	Orgánico	**1720-0596**[2]
	Double-H	**1721-1813**	Double-H	**1721-1815**
	Sinterizado «V»	**1721-1814**	Sinterizado «V»	**1721-1816**
	EP Extreme	**1721-2324**	-	**-**
Spyder SM5 GS990 (vehículo de tres ruedas) 08-10	Orgánico	**1722-0364**	Orgánico	**1722-0363**
	Sinterizado «V»	**1721-1431**	Sinterizado «V»	**1721-1430**
Spyder SE5 GS990 (vehículo de tres ruedas) 08-10	Orgánico	**1722-0364**	Orgánico	**1722-0363**
	Sinterizado «V»	**1721-1431**	Sinterizado «V»	**1721-1430**
CCM				
C-XR 125 M 07-09	Orgánico	**FA86**	Double-H	**1721-0965**
	Double-H	**1721-0790**	-	**-**
C-XR 125 E 08-09	Orgánico	**FA86**	Double-H	**1721-0965**
	Double-H	**1721-0790**	-	**-**
C-XR 125 S 08-09	Orgánico	**FA86**	Double-H	**1721-0965**
	Double-H	**1721-0790**	-	**-**
RL 125 08-09	Orgánico	**1720-0012**	-	**-**
	Double-H	**1721-0211**	-	**-**
	EP Extreme	**1721-1204**	-	**-**
	GPFA	**1721-1988**[1, 2]	-	**-**
SM 125 08-09	Orgánico	**1720-0012**	Orgánico	**1720-0012**
	Double-H	**1721-0211**	Double-H	**1721-0211**
	EP Extreme	**1721-1204**	EP Extreme	**1721-1204**
	GPFA	**1721-1988**[1, 2]	GPFA	**1721-1988**[1, 2]
TL 125 08-09	Orgánico	**FA86**	Orgánico	**1720-0012**
	Double-H	**1721-0790**	Double-H	**1721-0211**
	-	**-**	EP Extreme	**1721-1204**
	-	**-**	GPFA	**1721-1988**[1, 2]
C-XR 230 E 07-09	Orgánico	**FA86**	Double-H	**1721-0965**
	Double-H	**1721-0790**	-	**-**
C-XR 230 S 07-09	Orgánico	**FA86**	Double-H	**1721-0965**
	Double-H	**1721-0790**	-	**-**
C-XR 230 M 07-09	Orgánico	**FA86**	Double-H	**1721-0965**
	Double-H	**1721-0790**	-	**-**
XTR 250 09	Orgánico	**FA86**	Orgánico	**1722-0232**
	Double-H	**1721-0790**	TT Sport	**1722-0233**
	-	**-**	Sinterizado «R»	**FA101R**[2]
CR 40 S Cafe Racer (carenado completo) 07-08	Orgánico	**FA95**	Orgánico	**1722-0265**
	Double-H	**FA95HH**	Double-H	**1721-0651**
	Sinterizado «V»	**1721-1450**	Sinterizado «V»	**1721-1970**
	EP Extreme	**1721-1222**	-	**-**
CR 40 Cafe Racer (pantalla parabrisas de manillar) 07-08	Orgánico	**FA95**	Orgánico	**1722-0265**
	Double-H	**FA95HH**	Double-H	**1721-0651**
	Sinterizado «V»	**1721-1450**	Sinterizado «V»	**1721-1970**
	EP Extreme	**1721-1222**	-	**-**
FT 35 S (400cc) (DRZ 400 Motor) 07-09	TT Sport	**1722-0283**	TT Sport	**FA208X**
	Double-H	**1721-0939**	Sinterizado «R»	**FA208R**[2]
	EP Extreme	**1721-0844**	EP Extreme	**1721-0848**

[1] **⚠ADVERTENCIA** **Las pastillas GPFAX son únicamente para uso en circuitos de carreras; no para usar en vías públicas. Estas pastillas son únicamente para uso en circuitos de carreras. Cualquier otro uso puede conllevar la muerte o lesiones graves.**

[2] No aprobado por ABE/TÜV.

PARTS EUROPE STREET 2021

EBC BRAKES · TÜV APPROVED · ABE · ECE Type Approved · ECE R90

Consulte la tabla para más detalles

PASTILLAS Y ZAPATAS DE FRENO (CONT.)

APLICACIÓN (CONT.)

APLICACIÓN	TIPO COMPUESTO DELANTERO	Nº ART. PASTILLA/ ZAPATA DELANTERA	TIPO COMPUESTO TRASERO	Nº ART. PASTILLA/ ZAPATA TRASERA
CCM (CONT.)				
R 35/R 35 S 07-09	TT Sport	**1722-0283**	TT Sport	**FA208X**
	Double-H	**1721-0939**	Sinterizado «R»	**FA208R**[2]
	EP Extreme	**1721-0844**	EP Extreme	**1721-0848**
SR 40 Street Scrambler 07-09	Orgánico	**1720-0011**	Orgánico	**1722-0265**
	Double-H	**1721-0210**	Double-H	**1721-0651**
	-	**-**	Sinterizado «V»	**1721-1970**
404 E 03-04	TT Sport	**1722-0283**	TT Sport	**FA208X**
	Double-H	**1721-0939**	Sinterizado «R»	**FA208R**[2]
	EP Extreme	**1721-0844**	EP Extreme	**1721-0848**
404 DS 03-04	TT Sport	**1722-0283**	TT Sport	**FA208X**
	Double-H	**1721-0939**	Sinterizado «R»	**FA208R**[2]
	EP Extreme	**1721-0844**	EP Extreme	**1721-0848**
404 DS Supermoto 03-04	TT Sport	**1722-0283**	TT Sport	**FA208X**
	Double-H	**1721-0939**	Sinterizado «R»	**FA208R**[2]
	EP Extreme	**1721-0844**	EP Extreme	**1721-0848**
404 DS Supermoto 07-09	TT Sport	**1722-0283**	TT Sport	**FA208X**
	Double-H	**1721-0939**	Sinterizado «R»	**FA208R**[2]
	EP Extreme	**1721-0844**	EP Extreme	**1721-0848**
R45 07-09	TT Sport	**1722-0283**	TT Sport	**FA208X**
	Double-H	**1721-0939**	Sinterizado «R»	**FA208R**[2]
	EP Extreme	**1721-0844**	EP Extreme	**1721-0848**
GP 450 13-15	Orgánico	**FA209/2**	Orgánico	**1722-0265**
	Double-H	**FA209/2HH**	Double-H	**1721-0651**
	Sinterizado «V»	**1721-1415**	Sinterizado «V»	**1721-1970**
604 E DS (Dual Sport/tipo Trail) 98-03	TT Sport	**1722-0283**	TT Sport	**FA208X**
	Double-H	**1721-0939**	Sinterizado «R»	**FA208R**[2]
	EP Extreme	**1721-0844**	EP Extreme	**1721-0848**
604E Supermoto 99-03	TT Sport	**1722-0283**	TT Sport	**FA208X**
	Double-H	**1721-0939**	Sinterizado «R»	**FA208R**[2]
	EP Extreme	**1721-0844**	EP Extreme	**1721-0848**
604 RS Roadster 00-03	TT Sport	**1722-0283**	TT Sport	**FA208X**
	Double-H	**1721-0939**	Sinterizado «R»	**FA208R**[2]
	EP Extreme	**1721-0844**	EP Extreme	**1721-0848**
644 DS Supermoto 04	TT Sport	**1722-0283**	TT Sport	**FA208X**
	Double-H	**1721-0939**	Sinterizado «R»	**FA208R**[2]
	EP Extreme	**1721-0844**	EP Extreme	**1721-0848**
644 DS 04	TT Sport	**1722-0283**	TT Sport	**FA208X**
	Double-H	**1721-0939**	Sinterizado «R»	**FA208R**[2]
	EP Extreme	**1721-0844**	EP Extreme	**1721-0848**
R 30 (rueda de radios) (604/644) 02-04	TT Sport	**1722-0283**	TT Sport	**FA208X**
	Double-H	**1721-0939**	Sinterizado «R»	**FA208R**[2]
	EP Extreme	**1721-0844**	EP Extreme	**1721-0848**
R 30 (rueda de magnesio) (604/644) 02-04	TT Sport	**1722-0283**	TT Sport	**FA208X**
	Double-H	**1721-0939**	Sinterizado «R»	**FA208R**[2]
	EP Extreme	**1721-0844**	EP Extreme	**1721-0848**
FT 650 08	TT Sport	**1722-0283**	TT Sport	**FA208X**
	Double-H	**1721-0939**	Sinterizado «R»	**FA208R**[2]
	EP Extreme	**1721-0844**	EP Extreme	**1721-0848**
FT 710 S Flat Tracker 08-09	TT Sport	**1722-0283**	TT Sport	**FA208X**
	Double-H	**1721-0939**	Sinterizado «R»	**FA208R**[2]
	EP Extreme	**1721-0844**	EP Extreme	**1721-0848**
CF MOTO				
650 NK 12-15	Orgánico	**FA229**	Orgánico	**FA192**
	Double-H	**FA229HH**	Double-H	**FA192HH**
	Sinterizado «V»	**1721-1417**	Sinterizado «V»	**1721-1410**
	EP Extreme	**1721-0849**	-	**-**
650 TR 13-14	Orgánico	**FA229**	-	**-**
	Double-H	**FA229HH**	-	**-**
	Sinterizado «V»	**1721-1417**	-	**-**
	EP Extreme	**1721-0849**	-	**-**
650 TK 13-15	Orgánico	**FA229**	Orgánico	**FA192**
	Double-H	**FA229HH**	Double-H	**FA192HH**
	Sinterizado «V»	**1721-1417**	Sinterizado «V»	**1721-1410**
	EP Extreme	**1721-0849**	-	**-**
C H RACING				
WSM 50 Motard 05	-	**-**	Orgánico	**FA115**
	-	**-**	Double-H	**1721-0791**
	-	**-**	Sinterizado «V»	**1721-1402**
WSM 125 Motard 05	-	**-**	Orgánico	**FA115**
	-	**-**	Double-H	**1721-0791**
	-	**-**	Sinterizado «V»	**1721-1402**

APLICACIÓN	TIPO COMPUESTO DELANTERO	Nº ART. PASTILLA/ ZAPATA DELANTERA	TIPO COMPUESTO TRASERO	Nº ART. PASTILLA/ ZAPATA TRASERA
CPI				
Supermoto 50 SMX 03-08	Orgánico	**FA115**	Orgánico	**FA115**
	Double-H	**1721-0791**	Double-H	**1721-0791**
	Sinterizado «V»	**1721-1402**	Sinterizado «V»	**1721-1402**
Supermoto 50 (escape de nivel bajo) 06-09	Orgánico	**FA115**	Orgánico	**FA115**
	Double-H	**1721-0791**	Double-H	**1721-0791**
	Sinterizado «V»	**1721-1402**	Sinterizado «V»	**1721-1402**
Supercross 50 03-09	Orgánico	**FA115**	Orgánico	**FA115**
	Double-H	**1721-0791**	Double-H	**1721-0791**
	Sinterizado «V»	**1721-1402**	Sinterizado «V»	**1721-1402**
C.Z./JAWA				
50/100 Robby 03-04	Orgánico	**FA115**	-	**-**
	Double-H	**1721-0791**	-	**-**
	Sinterizado «V»	**1721-1402**	-	**-**
Scrambler Cross 125-380 (modelos de puertos doble y simple) 03-04	Orgánico	**FA115**	-	**-**
	Double-H	**1721-0791**	-	**-**
	Sinterizado «V»	**1721-1402**	-	**-**
125 Dandy 03-04	Orgánico	**FA115**	Orgánico	**FA115**
	Double-H	**1721-0791**	Double-H	**1721-0791**
	Sinterizado «V»	**1721-1402**	Sinterizado «V»	**1721-1402**
125 Travel 03-04	Orgánico	**FA115**	Orgánico	**FA115**
	Double-H	**1721-0791**	Double-H	**1721-0791**
	Sinterizado «V»	**1721-1402**	Sinterizado «V»	**1721-1402**
125 Chopper 03-04	Orgánico	**1722-0263**[2]	Zapata	**-**
125/175/250/350 03-04	Orgánico	**1722-0263**[2]	Zapata	**-**
350 Californian 03-04	Orgánico	**1722-0263**[2]	Zapata	**-**
350 Californian 09-10	Orgánico	**FA142**	Zapata	**-**
	Double-H	**FA142HH**	-	**-**
	Sinterizado «V»	**1721-1965**	-	**-**
350 Chopper	Orgánico	**1722-0263**[2]	Zapata	**-**
350 Classic 03-04	Orgánico	**1722-0263**[2]	Zapata	**-**
350 New Classic 13-14	Orgánico	**FA142**	Zapata	**-**
	Double-H	**FA142HH**	-	**-**
	Sinterizado «V»	**1721-1965**	-	**-**
350 Tramp 03-04	Orgánico	**1722-0263**[2]	Zapata	**-**
DAELIM				
VL 125 Daystar/L 03-14	Orgánico	**1720-0021**	-	**-**
	Double-H	**FA196HH**	-	**-**
	Sinterizado «V»	**1721-1411**	-	**-**
VL 250 Daystar 13-14	Orgánico	**FA142**	Orgánico	**1720-0012**
	Double-H	**FA142HH**	Double-H	**1721-0211**
	Sinterizado «V»	**1721-1965**	EP Extreme	**1721-1204**
	-	**-**	GPFA	**1721-1988**[1, 2]
DERBI				
GPR 80 Cup (pinza de freno radial) 04-05	Orgánico	**FA266**	Orgánico	**FA115**
	Double-H	**FA266HH**	Double-H	**1721-0791**
	Sinterizado «V»	**1721-1976**	Sinterizado «V»	**1721-1402**
Cross City 125 09-14	TT Sport	**1720-0299**	Orgánico	**1710-0076**[2]
	Sinterizado «R»	**1721-1982**[2]	Double-H	**-**
Mulhacen 125 (4T) desde el nº de ref.: 7N001791 rueda de radios/ fijación eje simple	TT Sport	**1720-0299**	Orgánico	**1722-0227**[2]
	Sinterizado «R»	**1721-1982**[2]	-	**-**
Terra 125 Adventure 07-14	TT Sport	**1720-0299**	Orgánico	**1722-0227**[2]
	Sinterizado «R»	**1721-1982**[2]	-	**-**
Terra 125 Euro (fijación de pastilla por 1 pin) 07-11	TT Sport	**1720-0299**	Orgánico	**1722-0227**[2]
	Sinterizado «R»	**1721-1982**[2]	-	**-**
DUCATI				
250/350/450 Desmo/ Single (fijación de disco de freno de 4 tornillos) 74-77	Orgánico	**FA18**	Zapata	**1723-0271**
	Double-H	**FA18HH**	-	**-**
	Sinterizado «V»	**1721-1959**	-	**-**
Supersport 400 (disco de freno sencillo) 93-97	Orgánico	**FA95**	Orgánico	**FA47**
	Double-H	**FA95HH**	Double-H	**FA47HH**
	Sinterizado «V»	**1721-1450**	Sinterizado «V»	**1721-1924**
	EP Extreme	**1721-1222**	-	**-**
Supersport 400 (doble disco de freno) 93-97	Orgánico	**FA95**	Orgánico	**FA47**
	Double-H	**FA95HH**	Double-H	**FA47HH**
	Sinterizado «V»	**1721-1450**	Sinterizado «V»	**1721-1924**
	EP Extreme	**1721-1222**	-	**-**

[1] **ADVERTENCIA** **Las pastillas CPFAX son únicamente para uso en circuitos de carreras; no para usar en vías públicas. Estas pastillas son únicamente para uso en circuitos de carreras. Cualquier otro uso puede conllevar la muerte o lesiones graves.**

[2] No aprobado por ABE/TÜV.

PASTILLAS Y ZAPATAS DE FRENO continúa en la página siguiente.

EBC BRAKES · TÜV APPROVED · ABE · ECE Type Approved · ECE R90

Consulte la tabla para más detalles

PASTILLAS Y ZAPATAS DE FRENO (CONT.)

APLICACIÓN (CONT.)

APLICACIÓN	TIPO COMPUESTO DELANTERO	Nº ART. PASTILLA/ ZAPATA DELANTERA	TIPO COMPUESTO TRASERO	Nº ART. PASTILLA/ ZAPATA TRASERA
DUCATI (CONT.)				
400 Monster 95-97	Orgánico	**FA95**	Orgánico	**FA47**
	Double-H	**FA95HH**	Double-H	**FA47HH**
	Sinterizado «V»	**1721-1450**	Sinterizado «V»	**1721-1924**
	EP Extreme	**1721-1222**	-	**-**
Monster 400 (disco de freno sencillo) 00-02	Orgánico	**FA244**	Orgánico	**FA47**
	Double-H	**FA244HH**	Double-H	**FA47HH**
	Sinterizado «V»	**1721-1453**	Sinterizado «V»	**1721-1924**
	EP Extreme	**1721-0851**	-	**-**
	GPFA	**1721-1802**[1, 2]	-	**-**
Monster 400 (doble disco de freno) 03-04	Orgánico	**FA244**	Orgánico	**FA47**
	Double-H	**FA244HH**	Double-H	**FA47HH**
	Sinterizado «V»	**1721-1453**	Sinterizado «V»	**1721-1924**
	EP Extreme	**1721-0851**	-	**-**
	GPFA	**1721-1802**[1, 2]	-	**-**
400 Monster (Japan) 00-04	Orgánico	**FA244**	Orgánico	**FA47**
	Double-H	**FA244HH**	Double-H	**FA47HH**
	Sinterizado «V»	**1721-1453**	Sinterizado «V»	**1721-1924**
	EP Extreme	**1721-0851**	-	**-**
	GPFA	**1721-1802**[1, 2]	-	**-**
Monster Dark ie 400 (Japan) 05-06	Orgánico	**FA244**	Orgánico	**FA47**
	Double-H	**FA244HH**	Double-H	**FA47HH**
	Sinterizado «V»	**1721-1453**	Sinterizado «V»	**1721-1924**
	EP Extreme	**1721-0851**	-	**-**
	GPFA	**1721-1802**[1, 2]	-	**-**
Monster Dark ie 400 (disco de freno sencillo) 05	Orgánico	**FA244**	Orgánico	**FA47**
	Double-H	**FA244HH**	Double-H	**FA47HH**
	Sinterizado «V»	**1721-1453**	Sinterizado «V»	**1721-1924**
	EP Extreme	**1721-0851**	-	**-**
	GPFA	**1721-1802**[1, 2]	-	**-**
Monster 400 ie (Japan) 07-08	TT Sport	**1722-0283**	Orgánico	**FA47**
	Double-H	**1721-0939**	Double-H	**FA47HH**
	EP Extreme	**1721-0844**	Sinterizado «V»	**1721-1924**
Scrambler Sixty2 (400cc) 16-20	Orgánico	**FA209/2**	Orgánico	**1722-0265**
	Double-H	**FA209/2HH**	Double-H	**1721-0651**
	Sinterizado «V»	**1721-1415**	Sinterizado «V»	**1721-1970**
500 GTL 75	Orgánico	**FA47**	-	**-**
	Double-H	**FA47HH**	-	**-**
	Sinterizado «V»	**1721-1924**	-	**-**
500 GTV Pantah 77	Orgánico	**FA47**	Orgánico	**FA47**
	Double-H	**FA47HH**	Double-H	**FA47HH**
	Sinterizado «V»	**1721-1924**	Sinterizado «V»	**1721-1924**
500 Sport Desmo 77	Orgánico	**FA47**	Orgánico	**FA47**
	Double-H	**FA47HH**	Double-H	**FA47HH**
	Sinterizado «V»	**1721-1924**	Sinterizado «V»	**1721-1924**
500 Pantah 79	Orgánico	**FA47**	Orgánico	**FA47**
	Double-H	**FA47HH**	Double-H	**FA47HH**
	Sinterizado «V»	**1721-1924**	Sinterizado «V»	**1721-1924**
(549cc) Supermono 93-95	Orgánico	**FA95**	Orgánico	**FA115**
	Double-H	**FA95HH**	Double-H	**1721-0791**
	-	**-**	Sinterizado «V»	**1721-1402**
	EP Extreme	**1721-1222**	-	**-**
600 Pantah 81	Orgánico	**FA18**	Orgánico	**FA47**
	Double-H	**FA18HH**	Double-H	**FA47HH**
	Sinterizado «V»	**1721-1959**	Sinterizado «V»	**1721-1924**
Monster 600 (doble disco de freno) 93-97	Orgánico	**FA95**	Orgánico	**FA47**
	Double-H	**FA95HH**	Double-H	**FA47HH**
	-	**-**	Sinterizado «V»	**1721-1924**
	EP Extreme	**1721-1222**	-	**-**
600 Monster (disco de freno sencillo) 93-99	Orgánico	**FA95**	Orgánico	**FA47**
	Double-H	**FA95HH**	Double-H	**FA47HH**
	-	**-**	Sinterizado «V»	**1721-1924**
	EP Extreme	**1721-1222**	-	**-**
600 Monster Dark 98-99	Orgánico	**FA95**	Orgánico	**FA47**
	Double-H	**FA95HH**	Double-H	**FA47HH**
	-	**-**	Sinterizado «V»	**1721-1924**
	EP Extreme	**1721-1222**	-	**-**
600 Monster City/ City Dark 99	Orgánico	**FA95**	Orgánico	**FA47**
	Double-H	**FA95HH**	Double-H	**FA47HH**
	-	**-**	Sinterizado «V»	**1721-1924**
	EP Extreme	**1721-1222**	-	**-**

APLICACIÓN	TIPO COMPUESTO DELANTERO	Nº ART. PASTILLA/ ZAPATA DELANTERA	TIPO COMPUESTO TRASERO	Nº ART. PASTILLA/ ZAPATA TRASERA
DUCATI (CONT.)				
600 Monster 00-01	Orgánico	**FA244**	Orgánico	**FA47**
	Double-H	**FA244HH**	Double-H	**FA47HH**
	Sinterizado «V»	**1721-1453**	Sinterizado «V»	**1721-1924**
	EP Extreme	**1721-0851**	-	**-**
	GPFA	**1721-1802**[1, 2]	-	**-**
600 Supersport (disco de freno sencillo) 91-97	Orgánico	**FA95**	Orgánico	**FA47**
	Double-H	**FA95HH**	Double-H	**FA47HH**
	-	**-**	Sinterizado «V»	**1721-1924**
	EP Extreme	**1721-1222**	-	**-**
620 IE Monster 02-04	Orgánico	**FA244**	Orgánico	**FA47**
	Double-H	**FA244HH**	Double-H	**FA47HH**
	Sinterizado «V»	**1721-1453**	Sinterizado «V»	**1721-1924**
	EP Extreme	**1721-0851**	-	**-**
	GPFA	**1721-1802**[1, 2]	-	**-**
Monster 620 ie (disco de freno sencillo) 03-04	Orgánico	**FA244**	Orgánico	**FA47**
	Double-H	**FA244HH**	Double-H	**FA47HH**
	Sinterizado «V»	**1721-1453**	Sinterizado «V»	**1721-1924**
	EP Extreme	**1721-0851**	-	**-**
	GPFA	**1721-1802**[1, 2]	-	**-**
620 Sport 03	Orgánico	**FA244**	Orgánico	**FA47**
	Double-H	**FA244HH**	Double-H	**FA47HH**
	Sinterizado «V»	**1721-1453**	Sinterizado «V»	**1721-1924**
	EP Extreme	**1721-0851**	-	**-**
	GPFA	**1721-1802**[1, 2]	-	**-**
Monster 620 Dark 03-04	Orgánico	**FA244**	Orgánico	**FA47**
	Double-H	**FA244HH**	Double-H	**FA47HH**
	Sinterizado «V»	**1721-1453**	Sinterizado «V»	**1721-1924**
	EP Extreme	**1721-0851**	-	**-**
	GPFA	**1721-1802**[1, 2]	-	**-**
Multistrada Dark 620 03-05	TT Sport	**1722-0283**	Orgánico	**FA47**
	Double-H	**1721-0939**	Double-H	**FA47HH**
	EP Extreme	**1721-0844**	Sinterizado «V»	**1721-1924**
Monster 620 05-06	TT Sport	**1722-0283**	Orgánico	**FA47**
	Double-H	**1721-0939**	Double-H	**FA47HH**
	EP Extreme	**1721-0844**	Sinterizado «V»	**1721-1924**
Multistrada 620 05-06	TT Sport	**1722-0283**	Orgánico	**FA47**
	Double-H	**1721-0939**	Double-H	**FA47HH**
	EP Extreme	**1721-0844**	Sinterizado «V»	**1721-1924**
Multistrada 620 Dark 05-06	Orgánico	**FA244**	Orgánico	**FA266**
	Double-H	**FA244HH**	Double-H	**FA266HH**
	Sinterizado «V»	**1721-1453**	Sinterizado «V»	**1721-1976**
	EP Extreme	**1721-0851**	-	**-**
	GPFA	**1721-1802**[1, 2]	-	**-**
650 Pantah -84	Orgánico	**FA18**	Orgánico	**FA18**
	Double-H	**FA18HH**	Double-H	**FA18HH**
	Sinterizado «V»	**1721-1959**	Sinterizado «V»	**1721-1959**
695 Monster 07-08	Orgánico	**FA18**	Orgánico	**FA18**
	Double-H	**FA18HH**	Double-H	**FA18HH**
	Sinterizado «V»	**1721-1959**	Sinterizado «V»	**1721-1959**
696 Monster 08-14	Orgánico	**FA244**	Orgánico	**FA266**
	Double-H	**FA244HH**	Double-H	**FA266HH**
	Sinterizado «V»	**1721-1453**	Sinterizado «V»	**1721-1976**
	EP Extreme	**1721-0851**	-	**-**
	GPFA	**1721-1802**[1, 2]	-	**-**
696+ Monster 09-12	Orgánico	**FA244**	Orgánico	**FA266**
	Double-H	**FA244HH**	Double-H	**FA266HH**
	Sinterizado «V»	**1721-1453**	Sinterizado «V»	**1721-1976**
	EP Extreme	**1721-0851**	-	**-**
	GPFA	**1721-1802**[1, 2]	-	**-**
748 R (pinza de freno de 2 pastillas) 00	Orgánico	**FA244**	Orgánico	**FA47**
	Double-H	**FA244HH**	Double-H	**FA47HH**
	Sinterizado «V»	**1721-1453**	Sinterizado «V»	**1721-1924**
	EP Extreme	**1721-0851**	-	**-**
	GPFA	**1721-1802**[1, 2]	-	**-**

[1] **⚠ADVERTENCIA** **Las pastillas GPFAX son únicamente para uso en circuitos de carreras; no para usar en vías públicas. Estas pastillas son únicamente para uso en circuitos de carreras. Cualquier otro uso puede conllevar la muerte o lesiones graves.**

[2] No aprobado por ABE/TÜV.

PARTS EUROPE STREET 2021

EBC BRAKES · TÜV APPROVED · ABE · ECE Type Approved · ECE R90

Consulte la tabla para más detalles

PASTILLAS Y ZAPATAS DE FRENO (CONT.)

APLICACIÓN (CONT.)

APLICACIÓN	TIPO COMPUESTO DELANTERO	Nº ART. PASTILLA/ ZAPATA DELANTERA	TIPO COMPUESTO TRASERO	Nº ART. PASTILLA/ ZAPATA TRASERA
DUCATI (CONT.)				
748 R (pinza de freno de 4 pastillas) 01	Double-H	**FA322-4HH**	Orgánico	**FA47**
	EP Extreme	**1721-0857**	Double-H	**FA47HH**
	-	**-**	Sinterizado «V»	**1721-1924**
748 R (pinza de freno de 4 pastillas) 02	Double-H	**FA322-4HH**	Orgánico	**FA47**
	EP Extreme	**1721-0857**	Double-H	**FA47HH**
	-	**-**	Sinterizado «V»	**1721-1924**
748 Biposto 95-98	Orgánico	**FA95**	Orgánico	**FA47**
	Double-H	**FA95HH**	Double-H	**FA47HH**
	Sinterizado «V»	**1721-1450**	Sinterizado «V»	**1721-1924**
	EP Extreme	**1721-1222**	-	**-**
748 Biposto 99-02	Orgánico	**FA244**	Orgánico	**FA47**
	Double-H	**FA244HH**	Double-H	**FA47HH**
	Sinterizado «V»	**1721-1453**	Sinterizado «V»	**1721-1924**
	EP Extreme	**1721-0851**	-	**-**
	GPFA	**1721-1802**[1, 2]	-	**-**
748 SP 95-97	Orgánico	**FA95**	Orgánico	**FA47**
	Double-H	**FA95HH**	Double-H	**FA47HH**
	Sinterizado «V»	**1721-1450**	Sinterizado «V»	**1721-1924**
	EP Extreme	**1721-1222**	-	**-**
748 SP 98	Orgánico	**FA95**	Orgánico	**FA47**
	Double-H	**FA95HH**	Double-H	**FA47HH**
	Sinterizado «V»	**1721-1450**	Sinterizado «V»	**1721-1924**
	EP Extreme	**1721-1222**	-	**-**
748 SP/Monoposto 99-02	Orgánico	**FA244**	Orgánico	**FA47**
	Double-H	**FA244HH**	Double-H	**FA47HH**
	Sinterizado «V»	**1721-1453**	Sinterizado «V»	**1721-1924**
	EP Extreme	**1721-0851**	-	**-**
	GPFA	**1721-1802**[1, 2]	-	**-**
748 S (Biposto) 00-02	Orgánico	**FA244**	Orgánico	**FA47**
	Double-H	**FA244HH**	Double-H	**FA47HH**
	Sinterizado «V»	**1721-1453**	Sinterizado «V»	**1721-1924**
	EP Extreme	**1721-0851**	-	**-**
	GPFA	**1721-1802**[1, 2]	-	**-**
748 S (Monoposto) 00-02	Orgánico	**FA244**	Orgánico	**FA47**
	Double-H	**FA244HH**	Double-H	**FA47HH**
	Sinterizado «V»	**1721-1453**	Sinterizado «V»	**1721-1924**
	EP Extreme	**1721-0851**	-	**-**
	GPFA	**1721-1802**[1, 2]	-	**-**
748 SPS 98-99	Orgánico	**FA244**	Orgánico	**FA47**
	Double-H	**FA244HH**	Double-H	**FA47HH**
	Sinterizado «V»	**1721-1453**	Sinterizado «V»	**1721-1924**
	EP Extreme	**1721-0851**	-	**-**
	GPFA	**1721-1802**[1, 2]	-	**-**
748 Testa Bassa (Mono/Biposto) 01	Orgánico	**FA244**	Orgánico	**FA47**
	Double-H	**FA244HH**	Double-H	**FA47HH**
	Sinterizado «V»	**1721-1453**	Sinterizado «V»	**1721-1924**
	EP Extreme	**1721-0851**	-	**-**
	GPFA	**1721-1802**[1, 2]	-	**-**
749 Dark (Monoposto/ Biposto) 04-06	Double-H	**FA322-4HH**	Orgánico	**FA266**
	EP Extreme	**1721-0857**	Double-H	**FA266HH**
	-	**-**	Sinterizado «V»	**1721-1976**
749 R (pinza de freno radial) 04-06	Double-H	**FA322-4HH**	Orgánico	**FA266**
	EP Extreme	**1721-0857**	Double-H	**FA266HH**
	-	**-**	Sinterizado «V»	**1721-1976**
749 S (Monoposto/ Biposto) 03-06	Double-H	**FA322-4HH**	Orgánico	**FA266**
	EP Extreme	**1721-0857**	Double-H	**FA266HH**
	-	**-**	Sinterizado «V»	**1721-1976**
749 (Monoposto/ Biposto) 03-06	Double-H	**FA322-4HH**	Orgánico	**FA266**
	EP Extreme	**1721-0857**	Double-H	**FA266HH**
	-	**-**	Sinterizado «V»	**1721-1976**
750 Sport (fijación de disco de freno de 4 tornillos) 74	Orgánico	**FA16**	-	**-**
	Double-H	**1721-0206**	-	**-**
750 Paso 87-90	Orgánico	**FA18**	Orgánico	**FA47**
	Double-H	**FA18HH**	Double-H	**FA47HH**
	Sinterizado «V»	**1721-1959**	Sinterizado «V»	**1721-1924**
750 Sport 88-90	Orgánico	**FA18**	Orgánico	**FA18**
	Double-H	**FA18HH**	Double-H	**FA18HH**
	Sinterizado «V»	**1721-1959**	Sinterizado «V»	**1721-1959**
750 Supersport (disco de freno sencillo) 91-98	Orgánico	**FA95**	Orgánico	**FA47**
	Double-H	**FA95HH**	Double-H	**FA47HH**
	Sinterizado «V»	**1721-1450**	Sinterizado «V»	**1721-1924**
	EP Extreme	**1721-1222**	-	**-**
Supersport 750 (doble disco de freno) 91-98	Orgánico	**FA95**	Orgánico	**FA47**
	Double-H	**FA95HH**	Double-H	**FA47HH**
	Sinterizado «V»	**1721-1450**	Sinterizado «V»	**1721-1924**
	EP Extreme	**1721-1222**	-	**-**
750 Supersport 99	Orgánico	**FA244**	Orgánico	**FA266**
	Double-H	**FA244HH**	Double-H	**FA266HH**
	Sinterizado «V»	**1721-1453**	Sinterizado «V»	**1721-1976**
	EP Extreme	**1721-0851**	-	**-**
	GPFA	**1721-1802**[1, 2]	-	**-**
750 Supersport IE 00-02	Orgánico	**FA244**	Orgánico	**FA266**
	Double-H	**FA244HH**	Double-H	**FA266HH**
	Sinterizado «V»	**1721-1453**	Sinterizado «V»	**1721-1976**
	EP Extreme	**1721-0851**	-	**-**
	GPFA	**1721-1802**[1, 2]	-	**-**
750 Sport 01-02	Orgánico	**FA244**	Orgánico	**FA266**
	Double-H	**FA244HH**	Double-H	**FA266HH**
	Sinterizado «V»	**1721-1453**	Sinterizado «V»	**1721-1976**
	EP Extreme	**1721-0851**	-	**-**
	GPFA	**1721-1802**[1, 2]	-	**-**
750 Monster (disco de freno sencillo) 96-97	Orgánico	**FA95**	Orgánico	**FA47**
	Double-H	**FA95HH**	Double-H	**FA47HH**
	Sinterizado «V»	**1721-1450**	Sinterizado «V»	**1721-1924**
750 Monster (doble disco de freno) 96-98	Orgánico	**FA95**	Orgánico	**FA47**
	Double-H	**FA95HH**	Double-H	**FA47HH**
	Sinterizado «V»	**1721-1450**	Sinterizado «V»	**1721-1924**
750 Monster City/ City Dark 99	Orgánico	**FA95**	Orgánico	**FA47**
	Double-H	**FA95HH**	Double-H	**FA47HH**
	Sinterizado «V»	**1721-1450**	Sinterizado «V»	**1721-1924**
750 Monster/ Monster Dark 99	Orgánico	**FA95**	Orgánico	**FA47**
	Double-H	**FA95HH**	Double-H	**FA47HH**
	Sinterizado «V»	**1721-1450**	Sinterizado «V»	**1721-1924**
750 Monster 00-01	Orgánico	**FA244**	Orgánico	**FA47**
	Double-H	**FA244HH**	Double-H	**FA47HH**
	Sinterizado «V»	**1721-1453**	Sinterizado «V»	**1721-1924**
	EP Extreme	**1721-0851**	-	**-**
	GPFA	**1721-1802**[1, 2]	-	**-**
750 ie Monster 02	Orgánico	**FA244**	Orgánico	**FA47**
	Double-H	**FA244HH**	Double-H	**FA47HH**
	Sinterizado «V»	**1721-1453**	Sinterizado «V»	**1721-1924**
	EP Extreme	**1721-0851**	-	**-**
	GPFA	**1721-1802**[1, 2]	-	**-**
796 Monster 10-14	Orgánico	**FA244**	Orgánico	**FA266**
	Double-H	**FA244HH**	Double-H	**FA266HH**
	Sinterizado «V»	**1721-1453**	Sinterizado «V»	**1721-1976**
	EP Extreme	**1721-0851**	-	**-**
	GPFA	**1721-1802**[1, 2]	-	**-**
796 Hypermotard 10-12	Orgánico	**FA244**	Orgánico	**FA266**
	Double-H	**FA244HH**	Double-H	**FA266HH**
	Sinterizado «V»	**1721-1453**	Sinterizado «V»	**1721-1976**
	EP Extreme	**1721-0851**	-	**-**
	GPFA	**1721-1802**[1, 2]	-	**-**
797 / 797+ Monster 17-20	Orgánico	**1720-0595**[2]	-	**-**
	Double-H	**1721-1813**	-	**-**
	Sinterizado «V»	**1721-1814**	-	**-**
	EP Extreme	**1721-2324**	-	**-**
Monster 800 03-04	Orgánico	**FA244**	Orgánico	**FA47**
	Double-H	**FA244HH**	Double-H	**FA47HH**
	Sinterizado «V»	**1721-1453**	Sinterizado «V»	**1721-1924**
	EP Extreme	**1721-0851**	-	**-**
	GPFA	**1721-1802**[1, 2]	-	**-**
Monster S2R (803cc) 05-07	TT Sport	**1722-0283**	Orgánico	**FA47**
	Double-H	**1721-0939**	Double-H	**FA47HH**
	EP Extreme	**1721-0844**	Sinterizado «V»	**1721-1924**
Monster S2R Dark (803cc) 05-06	TT Sport	**1722-0283**	Orgánico	**FA47**
	Double-H	**1721-0939**	Double-H	**FA47HH**
	EP Extreme	**1721-0844**	Sinterizado «V»	**1721-1924**

[1] **⚠ADVERTENCIA** **Las pastillas GPFAX son únicamente para uso en circuitos de carreras; no para usar en vías públicas. Estas pastillas son únicamente para uso en circuitos de carreras. Cualquier otro uso puede conllevar la muerte o lesiones graves.**

[2] No aprobado por ABE/TÜV.

PASTILLAS Y ZAPATAS DE FRENO continúa en la página siguiente.

EBC BRAKES · TÜV APPROVED · ABE · ECE Type Approved · ECE R90

Consulte la tabla para más detalles

PASTILLAS Y ZAPATAS DE FRENO (CONT.)

APLICACIÓN (CONT.)

APLICACIÓN	TIPO COMPUESTO DELANTERO	Nº ART. PASTILLA/ ZAPATA DELANTERA	TIPO COMPUESTO TRASERO	Nº ART. PASTILLA/ ZAPATA TRASERA
DUCATI (CONT.)				
803 Scrambler Icon (ruedas de fundición) 15-21	Orgánico	**1720-0595**[2]	Orgánico	**1722-0265**
	Double-H	**1721-1813**	Double-H	**1721-0651**
	Sinterizado «V»	**1721-1814**	Sinterizado «V»	**1721-1970**
	EP Extreme	**1721-2324**	-	-
803 Scrambler Full Throttle (ruedas de fundición) 15-21	Orgánico	**1720-0595**[2]	Orgánico	**1722-0265**
	Double-H	**1721-1813**	Double-H	**1721-0651**
	Sinterizado «V»	**1721-1814**	Sinterizado «V»	**1721-1970**
	EP Extreme	**1721-2324**	-	-
803 Scrambler Classic (ruedas de radios)) 15-21	Orgánico	**1720-0595**[2]	Orgánico	**1722-0265**
	Double-H	**1721-1813**	Double-H	**1721-0651**
	Sinterizado «V»	**1721-1814**	Sinterizado «V»	**1721-1970**
	EP Extreme	**1721-2324**	-	-
803 Scrambler Urban Enduro (ruedas de radios) 15-16	Orgánico	**1720-0595**[2]	Orgánico	**1722-0265**
	Double-H	**1721-1813**	Double-H	**1721-0651**
	Sinterizado «V»	**1721-1814**	Sinterizado «V»	**1721-1970**
	EP Extreme	**1721-2324**	-	-
803 Scrambler Street Classic (ruedas de radios) 18-21	Orgánico	**1720-0595**[2]	Orgánico	**1722-0265**
	Double-H	**1721-1813**	Double-H	**1721-0651**
	Sinterizado «V»	**1721-1814**	Sinterizado «V»	**1721-1970**
	EP Extreme	**1721-2324**	-	-
803 Scrambler Mach 2 (ruedas de fundición) 18-20	Orgánico	**1720-0595**[2]	Orgánico	**1722-0265**
	Double-H	**1721-1813**	Double-H	**1721-0651**
	Sinterizado «V»	**1721-1814**	Sinterizado «V»	**1721-1970**
	EP Extreme	**1721-2324**	-	-
800 Sport 03	Orgánico	**FA244**	Orgánico	**FA47**
	Double-H	**FA244HH**	Double-H	**FA47HH**
	Sinterizado «V»	**1721-1453**	Sinterizado «V»	**1721-1924**
	EP Extreme	**1721-0851**	-	-
	GPFA	**1721-1802**[1, 2]	-	-
800 Supersport 03-05	Orgánico	**FA244**	Orgánico	**FA47**
	Double-H	**FA244HH**	Double-H	**FA47HH**
	Sinterizado «V»	**1721-1453**	Sinterizado «V»	**1721-1924**
	EP Extreme	**1721-0851**	-	-
	GPFA	**1721-1802**[1, 2]	-	-
821 Hypermotard/SP 13-16	Orgánico	**1720-0595**[2]	Orgánico	**FA266**
	Double-H	**1721-1813**	Double-H	**FA266HH**
	Sinterizado «V»	**1721-1814**	Sinterizado «V»	**1721-1976**
	EP Extreme	**1721-2324**	-	-
821 Hyperstrada 13-16	Orgánico	**1720-0595**[2]	Orgánico	**FA266**
	Double-H	**1721-1813**	Double-H	**FA266HH**
	Sinterizado «V»	**1721-1814**	Sinterizado «V»	**1721-1976**
	EP Extreme	**1721-2324**	-	-
821 Monster 15-20 (todos)	Orgánico	**1720-0595**[2]	Orgánico	**FA266**
	Double-H	**1721-1813**	Double-H	**FA266HH**
	Sinterizado «V»	**1721-1814**	Sinterizado «V»	**1721-1976**
	EP Extreme	**1721-2324**	-	-
848 (pinza de freno radial de 2 pastillas) 08-10	Orgánico	**FA244**	Orgánico	**FA266**
	Double-H	**FA244HH**	Double-H	**FA266HH**
	Sinterizado «V»	**1721-1453**	Sinterizado «V»	**1721-1976**
	EP Extreme	**1721-0851**	-	-
	GPFA	**1721-1802**[1, 2]	-	-
848 08-10	Orgánico	**FA244**	Orgánico	**FA266**
	Double-H	**FA244HH**	Double-H	**FA266HH**
	Sinterizado «V»	**1721-1453**	Sinterizado «V»	**1721-1976**
	EP Extreme	**1721-0851**	-	-
	GPFA	**1721-1802**[1, 2]	-	-
848 EVO 10-13 (pinzas delanteras monobloque)	Double-H	**1721-1010**	Orgánico	**FA266**
	EP Extreme	**1721-0876**	Double-H	**FA266HH**
	GPFA	**1721-1810**[1, 2]	Sinterizado «V»	**1721-1976**
848 Streetfighter 11-15	Orgánico	**FA244**	Orgánico	**FA266**
	Double-H	**FA244HH**	Double-H	**FA266HH**
	Sinterizado «V»	**1721-1453**	Sinterizado «V»	**1721-1976**
	EP Extreme	**1721-0851**	-	-
	GPFA	**1721-1802**[1, 2]	-	-
851 Superbike Biposto 89-92	Orgánico	**FA95**	Orgánico	**FA47**
	Double-H	**FA95HH**	Double-H	**FA47HH**
	Sinterizado «V»	**1721-1450**	Sinterizado «V»	**1721-1924**
	EP Extreme	**1721-1222**	-	-
860 GT/GTS 75-76	Orgánico	**FA18**	Orgánico	**FA18**
	Double-H	**FA18HH**	Double-H	**FA18HH**
	Sinterizado «V»	**1721-1959**	Sinterizado «V»	**1721-1959**
888 SP4/SP5 92-93	Orgánico	**FA95**	Orgánico	**FA47**
	Double-H	**FA95HH**	Double-H	**FA47HH**
	Sinterizado «V»	**1721-1450**	Sinterizado «V»	**1721-1924**
	EP Extreme	**1721-1222**	-	-
888 Superbike Strada 94-95	Orgánico	**FA95**	Orgánico	**FA47**
	Double-H	**FA95HH**	Double-H	**FA47HH**
	Sinterizado «V»	**1721-1450**	Sinterizado «V»	**1721-1924**
	EP Extreme	**1721-1222**	-	-
899 Panigale 14-15	Orgánico	**1720-0595**[2]	Orgánico	**FA266**
	Double-H	**1721-1813**	Double-H	**FA266HH**
	Sinterizado «V»	**1721-1814**	Sinterizado «V»	**1721-1976**
	EP Extreme	**1721-2324**	-	-
900 GTS (fijación de disco de freno de 4 tornillos) (trasera y delantera) 75-76	Orgánico	**FA18**	Orgánico	**FA18**
	Double-H	**FA18HH**	Double-H	**FA18HH**
	Sinterizado «V»	**1721-1959**	Sinterizado «V»	**1721-1959**
900 Hailwood Replica (fijación de disco de freno de 6 tornillos) 79	Orgánico	**FA18**	Orgánico	**FA18**
	Double-H	**FA18HH**	Double-H	**FA18HH**
	Sinterizado «V»	**1721-1959**	Sinterizado «V»	**1721-1959**
900 Supersport 89-90	Orgánico	**FA95**	Orgánico	**FA47**
	Double-H	**FA95HH**	Double-H	**FA47HH**
	Sinterizado «V»	**1721-1450**	Sinterizado «V»	**1721-1924**
	EP Extreme	**1721-1222**	-	-
900 Supersport/ Superlight 91-97	Orgánico	**FA95**	Orgánico	**FA47**
	Double-H	**FA95HH**	Double-H	**FA47HH**
	Sinterizado «V»	**1721-1450**	Sinterizado «V»	**1721-1924**
	EP Extreme	**1721-1222**	-	-
900 Supersport 98-99	Orgánico	**FA244**	Orgánico	**FA266**
	Double-H	**FA244HH**	Double-H	**FA266HH**
	Sinterizado «V»	**1721-1453**	Sinterizado «V»	**1721-1976**
	EP Extreme	**1721-0851**	-	-
	GPFA	**1721-1802**[1, 2]	-	-
900 Supersport CR USA 98	Orgánico	**FA95**	Orgánico	**FA47**
	Double-H	**FA95HH**	Double-H	**FA47HH**
	Sinterizado «V»	**1721-1450**	Sinterizado «V»	**1721-1924**
	EP Extreme	**1721-1222**	-	-
900 Supersport FE 98	Orgánico	**FA95**	Orgánico	**FA47**
	Double-H	**FA95HH**	Double-H	**FA47HH**
	Sinterizado «V»	**1721-1450**	Sinterizado «V»	**1721-1924**
	EP Extreme	**1721-1222**	-	-
900 Supersport IE 00-01	Orgánico	**FA244**	Orgánico	**FA266**
	Double-H	**FA244HH**	Double-H	**FA266HH**
	Sinterizado «V»	**1721-1453**	Sinterizado «V»	**1721-1976**
	EP Extreme	**1721-0851**	-	-
	GPFA	**1721-1802**[1, 2]	-	-
900 Sport 02	Orgánico	**FA244**	Orgánico	**FA266**
	Double-H	**FA244HH**	Double-H	**FA266HH**
	Sinterizado «V»	**1721-1453**	Sinterizado «V»	**1721-1976**
	EP Extreme	**1721-0851**	-	-
	GPFA	**1721-1802**[1, 2]	-	-
900 Monster 93-99	Orgánico	**FA95**	Orgánico	**FA47**
	Double-H	**FA95HH**	Double-H	**FA47HH**
	Sinterizado «V»	**1721-1450**	Sinterizado «V»	**1721-1924**
	EP Extreme	**1721-1222**	-	-
900 Monster Cromo/ Special 98	Orgánico	**FA95**	Orgánico	**FA47**
	Double-H	**FA95HH**	Double-H	**FA47HH**
	Sinterizado «V»	**1721-1450**	Sinterizado «V»	**1721-1924**
	EP Extreme	**1721-1222**	-	-
900 Monster City/ City Dark 99	Orgánico	**FA95**	Orgánico	**FA47**
	Double-H	**FA95HH**	Double-H	**FA47HH**
	Sinterizado «V»	**1721-1450**	Sinterizado «V»	**1721-1924**
	EP Extreme	**1721-1222**	-	-
900 IE Monster 00-01	Orgánico	**FA244**	Orgánico	**FA47**
	Double-H	**FA244HH**	Double-H	**FA47HH**
	Sinterizado «V»	**1721-1453**	Sinterizado «V»	**1721-1924**
	EP Extreme	**1721-0851**	-	-
	GPFA	**1721-1802**[1, 2]	-	-

[1] **⚠ADVERTENCIA** **Las pastillas GPFAX son únicamente para uso en circuitos de carreras; no para usar en vías públicas. Estas pastillas son únicamente para uso en circuitos de carreras. Cualquier otro uso puede conllevar la muerte o lesiones graves.**

[2] No aprobado por ABE/TÜV.

EBC BRAKES · TÜV APPROVED · ABE · ECE Type Approved · ECE R90

Consulte la tabla para más detalles

PASTILLAS Y ZAPATAS DE FRENO (CONT.)

APLICACIÓN (CONT.)

APLICACIÓN	TIPO COMPUESTO DELANTERO	Nº ART. PASTILLA/ ZAPATA DELANTERA	TIPO COMPUESTO TRASERO	Nº ART. PASTILLA/ ZAPATA TRASERA
DUCATI (CONT.)				
900 MH Evoluzione 00-01	Orgánico	**FA244**	Orgánico	**FA266**
	Double-H	**FA244HH**	Double-H	**FA266HH**
	Sinterizado «V»	**1721-1453**	Sinterizado «V»	**1721-1976**
	EP Extreme	**1721-0851**	-	**-**
	GPFA	**1721-1802**[1, 2]	-	**-**
900 SD Darmah (fijación de disco de freno delantera y trasera de 4 tornillos) 77	Orgánico	**FA18**	Orgánico	**FA18**
	Double-H	**FA18HH**	Double-H	**FA18HH**
	Sinterizado «V»	**1721-1959**	Sinterizado «V»	**1721-1959**
900 SD Darmah (fijación de disco de freno delantera y trasera de 6 y 4 tornillos) 78	Orgánico	**FA18**	Orgánico	**FA18**
	Double-H	**FA18HH**	Double-H	**FA18HH**
	Sinterizado «V»	**1721-1959**	Sinterizado «V»	**1721-1959**
900 SD Darmah (fijación de disco de freno delantera y trasera de 6 tornillos) 78	Orgánico	**FA18**	Orgánico	**FA18**
	Double-H	**FA18HH**	Double-H	**FA18HH**
	Sinterizado «V»	**1721-1959**	Sinterizado «V»	**1721-1959**
906 Paso 88-89	Orgánico	**FA18**	Orgánico	**FA18**
	Double-H	**FA18HH**	Double-H	**FA18HH**
	Sinterizado «V»	**1721-1959**	Sinterizado «V»	**1721-1959**
907 IE 90-91	Orgánico	**FA95**	Orgánico	**FA47**
	Double-H	**FA95HH**	Double-H	**FA47HH**
	Sinterizado «V»	**1721-1450**	Sinterizado «V»	**1721-1924**
	EP Extreme	**1721-1222**	-	**-**
907 IE 92-93	Orgánico	**FA95**	Orgánico	**FA47**
	Double-H	**FA95HH**	Double-H	**FA47HH**
	Sinterizado «V»	**1721-1450**	Sinterizado «V»	**1721-1924**
	EP Extreme	**1721-1222**	-	**-**
Monster S4 Foggy (916cc) 02	Orgánico	**FA244**	Orgánico	**FA47**
	Double-H	**FA244HH**	Double-H	**FA47HH**
	Sinterizado «V»	**1721-1453**	Sinterizado «V»	**1721-1924**
	EP Extreme	**1721-0851**	-	**-**
	GPFA	**1721-1802**[1, 2]	-	**-**
Monster S4 (916cc) 01-02	Orgánico	**FA244**	Orgánico	**FA47**
	Double-H	**FA244HH**	Double-H	**FA47HH**
	Sinterizado «V»	**1721-1453**	Sinterizado «V»	**1721-1924**
	EP Extreme	**1721-0851**	-	**-**
	GPFA	**1721-1802**[1, 2]	-	**-**
ST4 (916cc) 99-00	Orgánico	**FA244**	Orgánico	**FA266**
	Double-H	**FA244HH**	Double-H	**FA266HH**
	Sinterizado «V»	**1721-1453**	Sinterizado «V»	**1721-1976**
	EP Extreme	**1721-0851**	-	**-**
	GPFA	**1721-1802**[1, 2]	-	**-**
ST4 (916cc) 01-02	Orgánico	**FA244**	Orgánico	**FA266**
	Double-H	**FA244HH**	Double-H	**FA266HH**
	Sinterizado «V»	**1721-1453**	Sinterizado «V»	**1721-1976**
	EP Extreme	**1721-0851**	-	**-**
916 (Biposto) 94-96	GPFA	**1721-1802**[1, 2]	-	**-**
916 Senna 94-98	Orgánico	**FA95**	Orgánico	**FA47**
	Double-H	**FA95HH**	Double-H	**FA47HH**
	Sinterizado «V»	**1721-1450**	Sinterizado «V»	**1721-1924**
	EP Extreme	**1721-1222**	-	**-**
916 SP 94-96	Orgánico	**FA95**	Orgánico	**FA47**
	Double-H	**FA95HH**	Double-H	**FA47HH**
	Sinterizado «V»	**1721-1450**	Sinterizado «V»	**1721-1924**
	EP Extreme	**1721-1222**	-	**-**
Supersport / S (939 cc) 17-20	Orgánico	**1720-0595**[2]	Orgánico	**FA266**
	Double-H	**1721-1813**	Double-H	**FA266HH**
	Sinterizado «V»	**1721-1814**	Sinterizado «V»	**1721-1976**
	EP Extreme	**1721-2324**	-	**-**
939 Hypermotard / SP 16-21	Orgánico	**1720-0595**[2]	Orgánico	**FA266**
	Double-H	**1721-1813**	Double-H	**FA266HH**
	Sinterizado «V»	**1721-1814**	Sinterizado «V»	**1721-1976**
	EP Extreme	**1721-2324**	-	**-**
939 Hyperstrada 16-18	Orgánico	**1720-0595**[2]	Orgánico	**FA266**
	Double-H	**1721-1813**	Double-H	**FA266HH**
	Sinterizado «V»	**1721-1814**	Sinterizado «V»	**1721-1976**
	EP Extreme	**1721-2324**	-	**-**
ST2 (944cc) 97-99	Orgánico	**FA244**	Orgánico	**FA266**
	Double-H	**FA244HH**	Double-H	**FA266HH**
	Sinterizado «V»	**1721-1453**	Sinterizado «V»	**1721-1976**
	EP Extreme	**1721-0851**	-	**-**
	GPFA	**1721-1802**[1, 2]	-	**-**
ST2 (944cc) 00-03	Orgánico	**FA244**	Orgánico	**FA266**
	Double-H	**FA244HH**	Double-H	**FA266HH**
	Sinterizado «V»	**1721-1453**	Sinterizado «V»	**1721-1976**
	EP Extreme	**1721-0851**	-	**-**
	GPFA	**1721-1802**[1, 2]	-	**-**
950 Multistrada 17-21	Double-H	**1721-1010**	TT Sport	**1722-0283**
	-	**-**	Double-H	**1721-0939**
	GPFA	**1721-1810**[1, 2]	EP Extreme	**1721-0844**
Panigale 959 16-19	Orgánico	**1720-0595**[2]	Orgánico	**FA266**
	Double-H	**1721-1813**	Double-H	**FA266HH**
	Sinterizado «V»	**1721-1814**	Sinterizado «V»	**1721-1976**
	EP Extreme	**1721-2324**	-	**-**
ST3 (no ABS) (992cc) 04-07	Orgánico	**FA244**	Orgánico	**FA266**
	Double-H	**FA244HH**	Double-H	**FA266HH**
	Sinterizado «V»	**1721-1453**	Sinterizado «V»	**1721-1976**
	EP Extreme	**1721-0851**	-	**-**
	GPFA	**1721-1802**[1, 2]	-	**-**
ST3 S (modelo ABS) (992cc) 06-07	Orgánico	**FA244**	Orgánico	**FA266**
	Double-H	**FA244HH**	Double-H	**FA266HH**
	Sinterizado «V»	**1721-1453**	Sinterizado «V»	**1721-1976**
	EP Extreme	**1721-0851**	-	**-**
	GPFA	**1721-1802**[1, 2]	-	**-**
916 SPS (996cc) 97-98	Orgánico	**FA95**	Orgánico	**FA47**
	Double-H	**FA95HH**	Double-H	**FA47HH**
	Sinterizado «V»	**1721-1450**	Sinterizado «V»	**1721-1924**
	EP Extreme	**1721-1222**	-	**-**
Monster S4R (996cc) pinza de freno de 2 pastillas) 05-06	Orgánico	**FA244**	Orgánico	**FA47**
	Double-H	**FA244HH**	Double-H	**FA47HH**
	Sinterizado «V»	**1721-1453**	Sinterizado «V»	**1721-1924**
	EP Extreme	**1721-0851**	-	**-**
	GPFA	**1721-1802**[1, 2]	-	**-**
996 SPS (996cc) 99	Orgánico	**FA244**	Orgánico	**FA47**
	Double-H	**FA244HH**	Double-H	**FA47HH**
	Sinterizado «V»	**1721-1453**	Sinterizado «V»	**1721-1924**
	EP Extreme	**1721-0851**	-	**-**
	GPFA	**1721-1802**[1, 2]	-	**-**
996 (996cc) (Monoposto/ Biposto) 99-01	Orgánico	**FA244**	Orgánico	**FA47**
	Double-H	**FA244HH**	Double-H	**FA47HH**
	Sinterizado «V»	**1721-1453**	Sinterizado «V»	**1721-1924**
	EP Extreme	**1721-0851**	-	**-**
	GPFA	**1721-1802**[1, 2]	-	**-**
996 R 01	Double-H	**FA322-4HH**	Orgánico	**FA47**
	EP Extreme	**1721-0857**	Double-H	**FA47HH**
	-	**-**	Sinterizado «V»	**1721-1924**
996 S 01	Orgánico	**FA244**	Orgánico	**FA47**
	Double-H	**FA244HH**	Double-H	**FA47HH**
	Sinterizado «V»	**1721-1453**	Sinterizado «V»	**1721-1924**
	EP Extreme	**1721-0851**	-	**-**
	GPFA	**1721-1802**[1, 2]	-	**-**
Monster S4R (996cc) 03-06	Orgánico	**FA244**	Orgánico	**FA47**
	Double-H	**FA244HH**	Double-H	**FA47HH**
	Sinterizado «V»	**1721-1453**	Sinterizado «V»	**1721-1924**
	EP Extreme	**1721-0851**	-	**-**
	GPFA	**1721-1802**[1, 2]	-	**-**
S4RS Monster (998cc) (pinza de freno radial de 4 pastillas) 06	Double-H	**FA322-4HH**	Orgánico	**FA47**
	EP Extreme	**1721-0857**	Double-H	**FA47HH**
	-	**-**	Sinterizado «V»	**1721-1924**
S4R Testastretta Monster (998cc) (pinza de freno radial de 4 pastillas) 07-08	Double-H	**FA322-4HH**	Orgánico	**FA47**
	EP Extreme	**1721-0857**	Double-H	**FA47HH**
	-	**-**	Sinterizado «V»	**1721-1924**
S4RS Testastretta Monster (998cc) (pinza de freno radial de 4 pastillas) 07-	Double-H	**FA322-4HH**	Orgánico	**FA47**
	EP Extreme	**1721-0857**	Double-H	**FA47HH**
	-	**-**	Sinterizado «V»	**1721-1924**
S4RS (Tricolore/Monster Testastretta) (998cc) (pinza de freno radial de 4 pastillas) 08	Double-H	**FA322-4HH**	Orgánico	**FA47**
	EP Extreme	**1721-0857**	Double-H	**FA47HH**
	-	**-**	Sinterizado «V»	**1721-1924**

[1] **⚠ADVERTENCIA** **Las pastillas GPFAX son únicamente para uso en circuitos de carreras; no para usar en vías públicas. Estas pastillas son únicamente para uso en circuitos de carreras. Cualquier otro uso puede conllevar la muerte o lesiones graves.**

[2] No aprobado por ABE/TÜV.

PASTILLAS Y ZAPATAS DE FRENO continúa en la página siguiente.

EBC BRAKES · TÜV APPROVED · ABE · ECE Type Approved · ECE R90

Consulte la tabla para más detalles

PASTILLAS Y ZAPATAS DE FRENO (CONT.)

APLICACIÓN (CONT.)

APLICACIÓN	TIPO COMPUESTO DELANTERO	Nº ART. PASTILLA/ ZAPATA DELANTERA	TIPO COMPUESTO TRASERO	Nº ART. PASTILLA/ ZAPATA TRASERA
DUCATI (CONT.)				
ST4S (modelo no ABS/ 996cc) 01-05	Orgánico	**FA244**	Orgánico	**FA266**
	Double-H	**FA244HH**	Double-H	**FA266HH**
	Sinterizado «V»	**1721-1453**	Sinterizado «V»	**1721-1976**
	EP Extreme	**1721-0851**	-	**-**
	GPFA	**1721-1802**[1, 2]	-	**-**
ST4S (modelo ABS/ 996cc) 03-05	Orgánico	**FA244**	Orgánico	**FA266**
	Double-H	**FA244HH**	Double-H	**FA266HH**
	Sinterizado «V»	**1721-1453**	Sinterizado «V»	**1721-1976**
	EP Extreme	**1721-0851**	-	**-**
	GPFA	**1721-1802**[1, 2]	-	**-**
Desmosedici RR (D16RR/ 989cc) 08	Double-H	**1721-1010**	Orgánico	**FA266**
	EP Extreme	**1721-0876**	Double-H	**FA266HH**
	GPFA	**1721-1810**[1, 2]	Sinterizado «V»	**1721-1976**
998 Matrix (998cc) 04	Orgánico	**FA244**	Orgánico	**FA47**
	Double-H	**FA244HH**	Double-H	**FA47HH**
	Sinterizado «V»	**1721-1453**	Sinterizado «V»	**1721-1924**
	EP Extreme	**1721-0851**	-	**-**
	GPFA	**1721-1802**[1, 2]	-	**-**
998 R (998cc) 02	Double-H	**FA322-4HH**	Orgánico	**FA47**
	EP Extreme	**1721-0857**	Double-H	**FA47HH**
	-	**-**	Sinterizado «V»	**1721-1924**
998 S Bayliss/Bostrom 02	Double-H	**FA322-4HH**	Orgánico	**FA47**
	EP Extreme	**1721-0857**	Double-H	**FA47HH**
	-	**-**	Sinterizado «V»	**1721-1924**
998 S (998cc) (pinza de freno de 4 pastillas) 02-04	Double-H	**FA322-4HH**	Orgánico	**FA47**
	EP Extreme	**1721-0857**	Double-H	**FA47HH**
	-	**-**	Sinterizado «V»	**1721-1924**
998 (998cc) (pinza de freno de 2 pastillas) (Monoposto/Biposto) 02-03	Orgánico	**FA244**	Orgánico	**FA47**
	Double-H	**FA244HH**	Double-H	**FA47HH**
	Sinterizado «V»	**1721-1453**	Sinterizado «V»	**1721-1924**
	EP Extreme	**1721-0851**	-	**-**
	GPFA	**1721-1802**[1, 2]	-	**-**
999 S (pinza de freno de soporte estándar) (Monoposto/Biposto) 03-04	Double-H	**FA322-4HH**	Orgánico	**FA266**
	EP Extreme	**1721-0857**	Double-H	**FA266HH**
	-	**-**	Sinterizado «V»	**1721-1976**
999 (pinza de freno de soporte estándar) 03-06	Double-H	**FA322-4HH**	Orgánico	**FA266**
	EP Extreme	**1721-0857**	Double-H	**FA266HH**
	-	**-**	Sinterizado «V»	**1721-1976**
999 R (pinza de freno de soporte radial) 03-06	Double-H	**FA322-4HH**	Orgánico	**FA266**
	EP Extreme	**1721-0857**	Double-H	**FA266HH**
	-	**-**	Sinterizado «V»	**1721-1976**
999 R Fila (pinza de freno de soporte radial) 03-	Double-H	**FA322-4HH**	Orgánico	**FA266**
	EP Extreme	**1721-0857**	Double-H	**FA266HH**
	-	**-**	Sinterizado «V»	**1721-1976**
999 R Xerox 06	Double-H	**FA322-4HH**	Orgánico	**FA266**
	EP Extreme	**1721-0857**	Double-H	**FA266HH**
	-	**-**	Sinterizado «V»	**1721-1976**
999 S (pinza de freno radial) Monoposto/ Biposto 05-06	Double-H	**FA322-4HH**	Orgánico	**FA266**
	EP Extreme	**1721-0857**	Double-H	**FA266HH**
	-	**-**	Sinterizado «V»	**1721-1976**
1000 R1 Hailwood Replica (disco de 6 tornillos) 84	Orgánico	**FA18**	Orgánico	**FA18**
	Double-H	**FA18HH**	Double-H	**FA18HH**
	Sinterizado «V»	**1721-1959**	Sinterizado «V»	**1721-1959**
GT 1000 (992cc) 07-10	Orgánico	**FA209/2**	Orgánico	**1722-0265**
	Double-H	**FA209/2HH**	Double-H	**1721-0651**
	Sinterizado «V»	**1721-1415**	Sinterizado «V»	**1721-1970**
GT 1000 Touring (992cc) 09	Orgánico	**FA209/2**	Orgánico	**1722-0265**
	Double-H	**FA209/2HH**	Double-H	**1721-0651**
	Sinterizado «V»	**1721-1415**	Sinterizado «V»	**1721-1970**
Monster 1000 Dark 03	Orgánico	**FA244**	Orgánico	**FA47**
	Double-H	**FA244HH**	Double-H	**FA47HH**
	Sinterizado «V»	**1721-1453**	Sinterizado «V»	**1721-1924**
	EP Extreme	**1721-0851**	-	**-**
	GPFA	**1721-1802**[1, 2]	-	**-**
Monster 1000 ie (992cc) 04-05	Orgánico	**FA244**	Orgánico	**FA47**
	Double-H	**FA244HH**	Double-H	**FA47HH**
	Sinterizado «V»	**1721-1453**	Sinterizado «V»	**1721-1924**
	EP Extreme	**1721-0851**	-	**-**
	GPFA	**1721-1802**[1, 2]	-	**-**

APLICACIÓN	TIPO COMPUESTO DELANTERO	Nº ART. PASTILLA/ ZAPATA DELANTERA	TIPO COMPUESTO TRASERO	Nº ART. PASTILLA/ ZAPATA TRASERA
DUCATI (CONT.)				
Monster 1000 S ie (992cc) 03-05	Orgánico	**FA244**	Orgánico	**FA47**
	Double-H	**FA244HH**	Double-H	**FA47HH**
	Sinterizado «V»	**1721-1453**	Sinterizado «V»	**1721-1924**
	EP Extreme	**1721-0851**	-	**-**
	GPFA	**1721-1802**[1, 2]	-	**-**
Monster S2R 1000 (992cc) 06-08	Orgánico	**FA244**	Orgánico	**FA47**
	Double-H	**FA244HH**	Double-H	**FA47HH**
	Sinterizado «V»	**1721-1453**	Sinterizado «V»	**1721-1924**
	EP Extreme	**1721-0851**	-	**-**
	GPFA	**1721-1802**[1, 2]	-	**-**
Multistrada 1000 DS (992cc) 03-05	Orgánico	**FA244**	Orgánico	**FA266**
	Double-H	**FA244HH**	Double-H	**FA266HH**
	Sinterizado «V»	**1721-1453**	Sinterizado «V»	**1721-1976**
	EP Extreme	**1721-0851**	-	**-**
	GPFA	**1721-1802**[1, 2]	-	**-**
Multistrada S 1000 DS (992cc) 05-06	Orgánico	**FA244**	Orgánico	**FA266**
	Double-H	**FA244HH**	Double-H	**FA266HH**
	Sinterizado «V»	**1721-1453**	Sinterizado «V»	**1721-1976**
	EP Extreme	**1721-0851**	-	**-**
	GPFA	**1721-1802**[1, 2]	-	**-**
Paul Smart 1000 LE (992cc) 06	Orgánico	**FA209/2**	Orgánico	**1722-0265**
	Double-H	**FA209/2HH**	Double-H	**1721-0651**
	Sinterizado «V»	**1721-1415**	Sinterizado «V»	**1721-1970**
Sport 1000 S 07-09	Orgánico	**FA209/2**	Orgánico	**1722-0265**
	Double-H	**FA209/2HH**	Double-H	**1721-0651**
	Sinterizado «V»	**1721-1415**	Sinterizado «V»	**1721-1970**
Sport Classic 1000 (992cc) (Monoposto - Japan/ Biposto - Europe) 06-08	Orgánico	**FA209/2**	Orgánico	**1722-0265**
	Double-H	**FA209/2HH**	Double-H	**1721-0651**
	Sinterizado «V»	**1721-1415**	Sinterizado «V»	**1721-1970**
Supersport 1000 DS (992cc) 03-06	Orgánico	**FA244**	Orgánico	**FA266**
	Double-H	**FA244HH**	Double-H	**FA266HH**
	Sinterizado «V»	**1721-1453**	Sinterizado «V»	**1721-1976**
	EP Extreme	**1721-0851**	-	**-**
	GPFA	**1721-1802**[1, 2]	-	**-**
1098 07-08	Double-H	**1721-1010**	Orgánico	**FA266**
	EP Extreme	**1721-0876**	Double-H	**FA266HH**
	GPFA	**1721-1810**[1, 2]	Sinterizado «V»	**1721-1976**
1098 S Tricolore 07	Double-H	**1721-1010**	Orgánico	**FA266**
	EP Extreme	**1721-0876**	Double-H	**FA266HH**
	GPFA	**1721-1810**[1, 2]	Sinterizado «V»	**1721-1976**
1098 S 07-08	Double-H	**1721-1010**	Orgánico	**FA266**
	EP Extreme	**1721-0876**	Double-H	**FA266HH**
	GPFA	**1721-1810**[1, 2]	Sinterizado «V»	**1721-1976**
1098 R 08-09	Double-H	**1721-1010**	Orgánico	**FA266**
	EP Extreme	**1721-0876**	Double-H	**FA266HH**
	GPFA	**1721-1810**[1, 2]	Sinterizado «V»	**1721-1976**
1100 Streetfighter (1099cc) 09-12	Double-H	**1721-1010**	Orgánico	**FA266**
	EP Extreme	**1721-0876**	Double-H	**FA266HH**
	GPFA	**1721-1810**[1, 2]	Sinterizado «V»	**1721-1976**
1100 Streetfighter S (1099cc) 09-13	Double-H	**1721-1010**	Orgánico	**FA266**
	EP Extreme	**1721-0876**	Double-H	**FA266HH**
	GPFA	**1721-1810**[1, 2]	Sinterizado «V»	**1721-1976**
1100 Hypermotard 07-09	Orgánico	**FA244**	Orgánico	**FA266**
	Double-H	**FA244HH**	Double-H	**FA266HH**
	Sinterizado «V»	**1721-1453**	Sinterizado «V»	**1721-1976**
	EP Extreme	**1721-0851**	-	**-**
	GPFA	**1721-1802**[1, 2]	-	**-**
1100 S Hypermotard 07-09	Double-H	**1721-1010**	Orgánico	**FA266**
	EP Extreme	**1721-0876**	Double-H	**FA266HH**
	GPFA	**1721-1810**[1, 2]	Sinterizado «V»	**1721-1976**
1100 EVO Hypermotard 10-12	Orgánico	**FA244**	Orgánico	**FA266**
	Double-H	**FA244HH**	Double-H	**FA266HH**
	Sinterizado «V»	**1721-1453**	Sinterizado «V»	**1721-1976**
	EP Extreme	**1721-0851**	-	**-**
	GPFA	**1721-1802**[1, 2]	-	**-**
1100 EVO SP Hypermotard 10-12	Double-H	**1721-1010**	Orgánico	**FA266**
	EP Extreme	**1721-0876**	Double-H	**FA266HH**
	GPFA	**1721-1810**[1, 2]	Sinterizado «V»	**1721-1976**

[1] ⚠**ADVERTENCIA** **Las pastillas GPFAX son únicamente para uso en circuitos de carreras; no para usar en vías públicas. Estas pastillas son únicamente para uso en circuitos de carreras. Cualquier otro uso puede conllevar la muerte o lesiones graves.**

[2] No aprobado por ABE/TÜV.

PARTS EUROPE STREET 2021

EBC BRAKES · TÜV APPROVED · ABE · ECE Type Approved · ECE R90

Consulte la tabla para más detalles

PASTILLAS Y ZAPATAS DE FRENO (CONT.)

APLICACIÓN (CONT.)

APLICACIÓN	TIPO COMPUESTO DELANTERO	Nº ART. PASTILLA/ ZAPATA DELANTERA	TIPO COMPUESTO TRASERO	Nº ART. PASTILLA/ ZAPATA TRASERA
DUCATI (CONT.)				
1100 Monster 09-11	Orgánico	**FA244**	Orgánico	**FA266**
	Double-H	**FA244HH**	Double-H	**FA266HH**
	Sinterizado «V»	**1721-1453**	Sinterizado «V»	**1721-1976**
	EP Extreme	**1721-0851**	-	**-**
	GPFA	**1721-1802**[1, 2]	-	**-**
1100 S Monster 09-12	Orgánico	**FA244**	Orgánico	**FA266**
	Double-H	**FA244HH**	Double-H	**FA266HH**
	Sinterizado «V»	**1721-1453**	Sinterizado «V»	**1721-1976**
	EP Extreme	**1721-0851**	-	**-**
	GPFA	**1721-1802**[1, 2]	-	**-**
1100 Monster ABS 10-12	Orgánico	**FA244**	Orgánico	**FA266**
	Double-H	**FA244HH**	Double-H	**FA266HH**
	Sinterizado «V»	**1721-1453**	Sinterizado «V»	**1721-1976**
	EP Extreme	**1721-0851**	-	**-**
	GPFA	**1721-1802**[1, 2]	-	**-**
1100 Monster EVO 11-13 (pinza de freno radial)	Orgánico	**FA244**	Orgánico	**FA266**
	Double-H	**FA244HH**	Double-H	**FA266HH**
	Sinterizado «V»	**1721-1453**	Sinterizado «V»	**1721-1976**
	EP Extreme	**1721-0851**	-	**-**
	GPFA	**1721-1802**[1, 2]	-	**-**
1100 Multistrada (1078cc) 07-09	Orgánico	**FA244**	Orgánico	**FA266**
	Double-H	**FA244HH**	Double-H	**FA266HH**
	Sinterizado «V»	**1721-1453**	Sinterizado «V»	**1721-1976**
	EP Extreme	**1721-0851**	-	**-**
	GPFA	**1721-1802**[1, 2]	-	**-**
1100 S Multistrada (1078cc) 07-10	Orgánico	**FA244**	Orgánico	**FA266**
	Double-H	**FA244HH**	Double-H	**FA266HH**
	Sinterizado «V»	**1721-1453**	Sinterizado «V»	**1721-1976**
	EP Extreme	**1721-0851**	-	**-**
	GPFA	**1721-1802**[1, 2]	-	**-**
1100 Scrambler Sport / Special 18-20	Orgánico	**1720-0595**[2]	Orgánico	**1722-0265**
	Double-H	**1721-1813**	Double-H	**1721-0651**
	Sinterizado «V»	**1721-1814**	Sinterizado «V»	**1721-1970**
	EP Extreme	**1721-2324**	-	**-**
1100 Streetfighter (1099cc) 09-10	Double-H	**1721-1010**	Orgánico	**FA266**
	EP Extreme	**1721-0876**	Double-H	**FA266HH**
	GPFA	**1721-1810**[1, 2]	Sinterizado «V»	**1721-1976**
1100 S Streetfighter (1099cc) 09-13	Double-H	**1721-1010**	Orgánico	**FA266**
	EP Extreme	**1721-0876**	Double-H	**FA266HH**
	GPFA	**1721-1810**[1, 2]	Sinterizado «V»	**1721-1976**
1100 Scrambler / Special / Sport 18-20	Orgánico	**1720-0595**[2]	Orgánico	**1722-0276**
	Double-H	**1721-1813**	Double-H	**1721-0651**
	Sinterizado «V»	**1721-1814**	Sinterizado «V»	**1721-1970**
	EP Extreme	**1721-2324**	-	**-**
1198 Corse R 10-11	Double-H	**1721-1010**	Orgánico	**FA266**
	EP Extreme	**1721-0876**	Double-H	**FA266HH**
	GPFA	**1721-1810**[1, 2]	Sinterizado «V»	**1721-1976**
1198/ S/S Corse 10-11	Double-H	**1721-1010**	Orgánico	**FA266**
	EP Extreme	**1721-0876**	Double-H	**FA266HH**
	GPFA	**1721-1810**[1, 2]	Sinterizado «V»	**1721-1976**
1198 Superbike 09-11	Double-H	**1721-1010**	Orgánico	**FA266**
	EP Extreme	**1721-0876**	Double-H	**FA266HH**
	GPFA	**1721-1810**[1, 2]	Sinterizado «V»	**1721-1976**
1198 S Superbike 09-10	Double-H	**1721-1010**	Orgánico	**FA266**
	EP Extreme	**1721-0876**	Double-H	**FA266HH**
	GPFA	**1721-1810**[1, 2]	Sinterizado «V»	**1721-1976**
1199 Panigale 12-14 (todos)	Double-H	**1721-1010**	Orgánico	**FA266**
	EP Extreme	**1721-0876**	Double-H	**FA266HH**
	GPFA	**1721-1810**[1, 2]	Sinterizado «V»	**1721-1976**
1200 Diavel AMG/ABS/ carbono/cromado 11-19	Double-H	**1721-1010**	Orgánico	**FA209/2**
	EP Extreme	**1721-0876**	Double-H	**FA209/2HH**
	GPFA	**1721-1810**[1, 2]	Sinterizado «V»	**1721-1415**
1200 X Diavel / S 16-19	Double-H	**1721-1010**	Orgánico	**FA209/2**
	EP Extreme	**1721-0876**	Double-H	**FA209/2HH**
	GPFA	**1721-1810**[1, 2]	Sinterizado «V»	**1721-1415**
1200 Monster / R / Stripe 14-20	Orgánico	**1720-0595**[2]	Orgánico	**FA266**
	Double-H	**1721-1813**	Double-H	**FA266HH**
	Sinterizado «V»	**1721-1814**	Sinterizado «V»	**1721-1976**
	EP Extreme	**1721-2324**	-	**-**
1200 Multistrada ABS 10-14	Orgánico	**FA244**	Orgánico	**FA266**
	Double-H	**FA244HH**	Double-H	**FA266HH**
	Sinterizado «V»	**1721-1453**	Sinterizado «V»	**1721-1976**
	EP Extreme	**1721-0851**	-	**-**
	GPFA	**1721-1802**[1, 2]	-	**-**
1200 Multistrada Standard Edition 10-11	Orgánico	**FA244**	Orgánico	**FA266**
	Double-H	**FA244HH**	Double-H	**FA266HH**
	Sinterizado «V»	**1721-1453**	Sinterizado «V»	**1721-1976**
	EP Extreme	**1721-0851**	-	**-**
	GPFA	**1721-1802**[1, 2]	-	**-**
1200 Multistrada Sports Edition 10-12	Orgánico	**FA244**	Orgánico	**FA266**
	Double-H	**FA244HH**	Double-H	**FA266HH**
	Sinterizado «V»	**1721-1453**	Sinterizado «V»	**1721-1976**
	EP Extreme	**1721-0851**	-	**-**
	GPFA	**1721-1802**[1, 2]	-	**-**
1200 Multistrada Touring Edition 10-14	Orgánico	**FA244**	Orgánico	**FA266**
	Double-H	**FA244HH**	Double-H	**FA266HH**
	Sinterizado «V»	**1721-1453**	Sinterizado «V»	**1721-1976**
	EP Extreme	**1721-0851**	-	**-**
	GPFA	**1721-1802**[1, 2]	-	**-**
1200 Multistrada DVT 15-17	Orgánico	**1720-0595**[2]	Orgánico	**FA266**
	Double-H	**1721-1813**	Double-H	**FA266HH**
	Sinterizado «V»	**1721-1814**	Sinterizado «V»	**1721-1976**
	EP Extreme	**1721-2324**	-	**-**
1200 S Multistrada DVT 15-17	Double-H	**1721-1010**	Orgánico	**FA266**
	EP Extreme	**1721-0876**	Double-H	**FA266HH**
	GPFA	**1721-1810**[1, 2]	Sinterizado «V»	**1721-1976**
1200 S Multistrada D air DVT 15-17	Double-H	**1721-1010**	Orgánico	**FA266**
	EP Extreme	**1721-0876**	Double-H	**FA266HH**
	GPFA	**1721-1810**[1, 2]	Sinterizado «V»	**1721-1976**
1200 Mutistrada Enduro / Enduro Pro 16-20	Orgánico	**1720-0595**[2]	-	**-**
	Double-H	**1721-1813**	-	**-**
	Sinterizado «V»	**1721-1814**	-	**-**
	EP Extreme	**1721-2324**	-	**-**
1260 Multistrada / Touring 18-20	Orgánico	**1720-0595**[2]	-	**-**
	Double-H	**1721-1813**	-	**-**
	Sinterizado «V»	**1721-1814**	-	**-**
	EP Extreme	**1721-2324**	-	**-**
Panigale 1299 / S / R / Final Edition 15-19	Double-H	**1721-1010**	Orgánico	**FA266**
	EP Extreme	**1721-0876**	Double-H	**FA266HH**
	GPFA	**1721-1810**[1, 2]	Sinterizado «V»	**1721-1976**
Panigale V4 / Corse / Special 18-20	Double-H	**1721-1010**	Orgánico	**FA266**
	EP Extreme	**1721-0876**	Double-H	**FA266HH**
	GPFA	**1721-1810**[1, 2]	Sinterizado «V»	**1721-1976**
FANTIC				
TR 125 MR (2T) Motard Competizione 13	TT Sport	**1720-0299**	-	**-**
	Sinterizado «R»	**1721-1982**[2]	-	**-**
TZ 125 ES (2T) Regolarita Scuderia 11-12	TT Sport	**1720-0299**	-	**-**
	Sinterizado «R»	**1721-1982**[2]	-	**-**
TZ 170 E (125 E/4T) Regolarita Casa 11-15	TT Sport	**1720-0299**	-	**-**
	Sinterizado «R»	**1721-1982**[2]	-	**-**
TZ 170 ER (125 ER/4T) Caballero Regolarita Competizione 11-15	TT Sport	**1720-0299**	-	**-**
	Sinterizado «R»	**1721-1982**[2]	-	**-**
TZ 170 M (125 SM/4T) Motard Casa 11-15	TT Sport	**1720-0299**	-	**-**
	Sinterizado «R»	**1721-1982**[2]	-	**-**
TZ 170 MR (125 SM/4T) Motard Competizione 11-15	TT Sport	**1720-0299**	-	**-**
	Sinterizado «R»	**1721-1982**[2]	-	**-**
TX 180 E (49cc/2T) Regolarita Casa 50E 12-15	TT Sport	**1720-0299**	-	**-**
	Sinterizado «R»	**1721-1982**[2]	-	**-**
TX 180 ER (49cc/2T) Regolarita Competizione 50ER 12-15	TT Sport	**1720-0299**	-	**-**
	Sinterizado «R»	**1721-1982**[2]	-	**-**
TX 180 ES (49cc/2T) Regolarita Scuderia 50ES 12-15	TT Sport	**1720-0299**	-	**-**
	Sinterizado «R»	**1721-1982**[2]	-	**-**
TX 180 M (49cc/2T) Motard Casa 50M 12-15	TT Sport	**1720-0299**	-	**-**
	Sinterizado «R»	**1721-1982**[2]	-	**-**

[1] ⚠ADVERTENCIA **Las pastillas CPFAX son únicamente para uso en circuitos de carreras; no para usar en vías públicas. Estas pastillas son únicamente para uso en circuitos de carreras. Cualquier otro uso puede conllevar la muerte o lesiones graves.**

[2] No aprobado por ABE/TÜV.

PASTILLAS Y ZAPATAS DE FRENO continúa en la página siguiente.

EBC BRAKES · TÜV APPROVED · ABE · ECE Type Approved · ECE R90

Consulte la tabla para más detalles

PASTILLAS Y ZAPATAS DE FRENO (CONT.)

APLICACIÓN (CONT.)

APLICACIÓN	TIPO COMPUESTO DELANTERO	Nº ART. PASTILLA/ ZAPATA DELANTERA	TIPO COMPUESTO TRASERO	Nº ART. PASTILLA/ ZAPATA TRASERA
FANTIC (CONT.)				
TX 180 MR (49cc/2T) Motard Competizione 50MR 12-15	TT Sport	**1720-0299**	-	-
	Sinterizado «R»	**1721-1982**[2]	-	-
TZ 200 ER (200 ER/4T) Caballero Regolarita Competizione 11-15	TT Sport	**1720-0299**	-	-
	Sinterizado «R»	**1721-1982**[2]	-	-
TZ 200 MR (200 MR/4T) Motard 11-15	TT Sport	**1720-0299**	-	-
	Sinterizado «R»	**1721-1982**[2]	-	-
TF 250 ES (4T) 11-13	TT Sport	**1720-0299**	-	-
	Sinterizado «R»	**1721-1982**[2]	-	-
TR 250 ES (2T) Enduro Six Day 13	TT Sport	**1720-0299**	-	-
	Sinterizado «R»	**1721-1982**[2]	-	-
TR 300 ES (2T) Enduro Six Day 13	TT Sport	**1720-0299**	-	-
	Sinterizado «R»	**1721-1982**[2]	-	-
TZ 300 ES Regolarita Scuderia 11-12	TT Sport	**1720-0299**	-	-
	Sinterizado «R»	**1721-1982**[2]	-	-
GAS-GAS				
Enduro EC 125/200/250/300 (Brembo) 97-99	TT Sport	**1722-0283**	TT Sport	**FA208X**
	Double-H	**1721-0939**[2]	Sinterizado «R»	**FA208R**[2]
	EP Extreme	**1721-0844**	EP Extreme	**1721-0848**
EC 125/200/250/300 (Nissin) 00-15	TT Sport	**1722-0262**	TT Sport	**FA131X**
	EP Extreme	**1721-0845**	Sinterizado «R»	**FA131R**
Pampera 125/250/370 96-97	Orgánico	**FA115**	Orgánico	**FA115**
	Double-H	**1721-0791**	Double-H	**1721-0791**
	Sinterizado «V»	**1721-1402**	Sinterizado «V»	**1721-1402**
Pampera 125/250/280 04	Orgánico	**1720-0011**	-	-
	Double-H	**1721-0210**	-	-
	EP Extreme	**1721-1204**	-	-
	GPFA	**1721-1988**[1, 2]	-	-
Pampera 125 (2T) 05-08	Orgánico	**1720-0011**	TT Sport	**FA131X**
	Double-H	**1721-0210**	Sinterizado «R»	**FA131R**[2]
	EP Extreme	**1721-1204**	EP Extreme	-
	GPFA	**1721-1988**[1, 2]	-	-
SM 125 (2T) Supermotard 03-06	Orgánico	**FA95**	TT Sport	**FA131X**
	Double-H	**FA95HH**	Sinterizado «R»	**FA131R**[2]
	Sinterizado «V»	**1721-1450**	EP Extreme	-
	EP Extreme	**1721-1222**	-	-
SM Halley 125cc 09	Orgánico	**FA95**	TT Sport	**FA131X**
	Double-H	**FA95HH**	Sinterizado «R»	**FA131R**[2]
	Sinterizado «V»	**1721-1450**	-	-
	EP Extreme	**1721-1222**	-	-
EC 250/300 Racing 09	TT Sport	**1722-0262**	TT Sport	**FA131X**
	EP Extreme	**1721-0845**	Sinterizado «R»	**FA131R**[2]
EC Cami 250F (4T) 14-15	TT Sport	**1720-0299**	Orgánico	**1722-0227**[2]
	Sinterizado «R»	**1721-1982**[2]	-	-
EC 250 F (todos los modelos/4T) 12-15	TT Sport	**1720-0299**	TT Sport	**1722-0284**[2]
	Sinterizado «R»	**1721-1982**[2]	-	-
Pampera 250/320 98-99	Orgánico	**FA115**	Orgánico	**FA115**
	Double-H	**1721-0791**	Double-H	**1721-0791**
	Sinterizado «V»	**1721-1402**	Sinterizado «V»	**1721-1402**
Pampera 250 02-03	Orgánico	**1720-0011**	-	-
	Double-H	**1721-0210**	-	-
EC 300 F (todos modelo/4T) 13-15	TT Sport	**1720-0299**	TT Sport	**1722-0284**[2]
	Sinterizado «R»	**1721-1982**[2]	-	-
Pampera 400 06	TT Sport	**1722-0283**	TT Sport	**FA131X**
	Double-H	**1721-0939**	Sinterizado «R»	**FA131R**[2]
	EP Extreme	**1721-0844**	EP Extreme	-
SM 400 FSE (2T) 01-02	Orgánico	**FA95**	TT Sport	**FA131X**
	Double-H	**FA95HH**	Sinterizado «R»	**FA131R**[2]
	Sinterizado «V»	**1721-1450**	-	-
	EP Extreme	**1721-1222**	-	-
EC 450 FSR (4T) Enduro/FSE 05-09	TT Sport	**1722-0262**	TT Sport	**FA131X**
	EP Extreme	**1721-0845**	Sinterizado «R»	**FA131R**[2]
EC 450 F (todos los modelos/4T) 13-15	TT Sport	**1720-0299**	TT Sport	**1722-0284**[2]
	Sinterizado «R»	**1721-1982**[2]	-	-
Pampera 450 (4T) 07-08	TT Sport	**1722-0262**	TT Sport	**FA131X**
	EP Extreme	**1721-0845**	Sinterizado «R»	**FA131R**[2]
SM 450 FSR (4T) Supermotard 07-09	Orgánico	**FA95**	TT Sport	**FA131X**
	Double-H	**FA95HH**	Sinterizado «R»	**FA131R**[2]
	Sinterizado «V»	**1721-1450**	-	-
	EP Extreme	**1721-1222**	-	-
SM Halley 450cc 09	TT Sport	**1722-0262**	TT Sport	**FA131X**
	EP Extreme	**1721-0845**	Sinterizado «R»	**FA131R**[2]

APLICACIÓN	TIPO COMPUESTO DELANTERO	Nº ART. PASTILLA/ ZAPATA DELANTERA	TIPO COMPUESTO TRASERO	Nº ART. PASTILLA/ ZAPATA TRASERA
GAS-GAS (CONT.)				
Trail Halley 450cc 09	TT Sport	**1722-0262**	TT Sport	**FA131X**
	EP Extreme	**1721-0845**	Sinterizado «R»	**FA131R**[2]
EC 515 FSR/FSE (4T) Enduro 05-09	TT Sport	**1722-0262**	TT Sport	**FA131X**
	EP Extreme	**1721-0845**	Sinterizado «R»	**FA131R**[2]
SM 515 FSR (4T) Supermotard 07-09	Orgánico	**FA95**	TT Sport	**FA131X**
	Double-H	**FA95HH**	Sinterizado «R»	**FA131R**[2]
	Sinterizado «V»	**1721-1450**	-	-
	EP Extreme	**1721-1222**	-	-
GILERA				
SMT 50 Supermotard 03-06	Orgánico	**FA115**	Orgánico	**FA115**
	Double-H	**1721-0791**	Double-H	**1721-0791**
	Sinterizado «V»	**1721-1402**	Sinterizado «V»	**1721-1402**
GSM 50 00-03	Orgánico	**FA115**	Orgánico	**FA115**
	Double-H	**1721-0791**	Double-H	**1721-0791**
	Sinterizado «V»	**1721-1402**	Sinterizado «V»	**1721-1402**
H@K 50 00-02	Orgánico	**FA115**	Orgánico	**FA115**
	Double-H	**1721-0791**	Double-H	**1721-0791**
	Sinterizado «V»	**1721-1402**	Sinterizado «V»	**1721-1402**
Zulu 50 01-02	Orgánico	**FA115**	Orgánico	**FA115**
	Double-H	**1721-0791**	Double-H	**1721-0791**
	Sinterizado «V»	**1721-1402**	Sinterizado «V»	**1721-1402**
RCR 50 Enduro 03-06	Orgánico	**FA115**	Orgánico	**FA115**
	Double-H	**1721-0791**	Double-H	**1721-0791**
	Sinterizado «V»	**1721-1402**	Sinterizado «V»	**1721-1402**
125 Apache 91-	Orgánico	**1720-0289**[2]	Orgánico	**1722-0232**
	-	-	TT Sport	**1722-0233**
	-	-	Sinterizado «R»	**FA101R**[2]
125 CX 91-	Orgánico	**1722-0241**	Orgánico	**FA47**
	Double-H	**1721-0985**	Double-H	**FA47HH**
	-	-	Sinterizado «V»	**1721-1924**
125 RX 84-	Orgánico	**FA47**	-	-
	Double-H	**FA47HH**	-	-
	Sinterizado «V»	**1721-1924**	-	-
DNA 125/180 01-03	Orgánico	**1720-0011**	-	-
	Double-H	**1721-0210**	-	-
RC 125 Rally 87-88	Orgánico	**1722-0269**	-	-
	Double-H	**1721-0182**	-	-
RC 125 Top Rally 89-92	Orgánico	**1720-0289**[2]	Zapata	**1722-0233**
RX 125 Arizona 88	Orgánico	**FA47**	-	-
	Double-H	**FA47HH**	-	-
	Sinterizado «V»	**1721-1924**	-	-
RX 200/Arizona/ Enduro 85-	Orgánico	**FA47**	-	-
	Double-H	**FA47HH**	-	-
	Sinterizado «V»	**1721-1924**	-	-
200 Arizona Hawk	Orgánico	**1722-0269**	-	-
	Double-H	**1721-0182**	-	-
200 RTX 85-	Orgánico	**1722-0269**	-	-
	Double-H	**1721-0182**	-	-
200 ER 87-	Orgánico	**1722-0269**	-	-
	Double-H	**1721-0182**	-	-
250 RX Arizona Rally 86-	Orgánico	**FA47**	-	-
	Double-H	**FA47HH**	-	-
	Sinterizado «V»	**1721-1924**	-	-
RC 250 Rally 87-	Orgánico	**1722-0269**	Orgánico	**FA47**
	Double-H	**1721-0182**	Double-H	**FA47HH**
	-	-	Sinterizado «V»	**1721-1924**
350 Dakota 85-	Orgánico	**1722-0269**	-	-
	Double-H	**1721-0182**	-	
ER 350 87-	Orgánico	**1722-0269**	-	-
	Double-H	**1721-0182**	-	-
XRT 350 90-	Orgánico	**1722-0269**	Orgánico	**FA47**
	Double-H	**1721-0182**	Double-H	**FA47HH**
	-	-	Sinterizado «V»	**1721-1924**
Nord-West 350 94-	Orgánico	**1722-0255**[2]	Orgánico	**FA47**
	-	-	Double-H	**FA47HH**
	-	-	Sinterizado «V»	**1721-1924**

[1] **⚠ADVERTENCIA** **Las pastillas GPFAX son únicamente para uso en circuitos de carreras; no para usar en vías públicas. Estas pastillas son únicamente para uso en circuitos de carreras. Cualquier otro uso puede conllevar la muerte o lesiones graves.**

[2] No aprobado por ABE/TÜV.

EBC BRAKES · TÜV APPROVED · ABE · ECE Type Approved · ECE R90

Consulte la tabla para más detalles

PASTILLAS Y ZAPATAS DE FRENO (CONT.)

APLICACIÓN (CONT.)

APLICACIÓN	TIPO COMPUESTO DELANTERO	Nº ART. PASTILLA/ ZAPATA DELANTERA	TIPO COMPUESTO TRASERO	Nº ART. PASTILLA/ ZAPATA TRASERA
GILERA (CONT.)				
Nord-West 350 94-	Orgánico	**1722-0241**	-	-
	Double-H	**1721-0985**	-	-
500 Dakota 87-	Orgánico	**1722-0269**	-	-
	Double-H	**1721-0182**	-	-
ER 500 87-	Orgánico	**1722-0269**	-	-
	Double-H	**1721-0182**	-	-
Saturno 500 S/Bialbero/ Piuma 90-	Orgánico	**FA95**	Orgánico	**FA47**
	Double-H	**FA95HH**	Double-H	**FA47HH**
	Sinterizado «V»	**1721-1450**	Sinterizado «V»	**1721-1924**
	EP Extreme	**1722-0122**	-	-
Nordwest 94-96	Orgánico	**1722-0241**	Orgánico	**FA47**
	Double-H	**1721-0985**	Double-H	**FA47HH**
	-	-	Sinterizado «V»	**1721-1924**
Nexus 500 03-10	TT Sport	**1722-0283**	Orgánico	**FA266**
	Double-H	**1721-0939**	Double-H	**FA266HH**
	EP Extreme	**1721-0844**	Sinterizado «V»	**1721-1976**
Nexus 500 SP 06-07	TT Sport	**1722-0283**	Orgánico	**FA266**
	Double-H	**1721-0939**	Double-H	**FA266HH**
	EP Extreme	**1721-0844**	Sinterizado «V»	**1721-1976**
RC 600 89-90	Orgánico	**1720-0289**[2]	Orgánico	**1722-0232**
	-	-	TT Sport	**1722-0233**
	-	-	Sinterizado «R»	**FA101R**[2]
R 600 91-92	Orgánico	**1720-0289**[2]	Orgánico	**1722-0232**
	-	-	TT Sport	**1722-0233**
	-	-	Sinterizado «R»	**FA101R**[2]
RC 600 Cobra 91-93	Orgánico	**1720-0289**[2]	Orgánico	**1722-0232**
	-	-	TT Sport	**1722-0233**
	-	-	Sinterizado «R»	**FA101R**[2]
XRT 600 88-	Orgánico	**1722-0269**	Orgánico	**FA47**
	Double-H	**1721-0182**	Double-H	**FA47HH**
	-	-	Sinterizado «V»	**1721-1924**
HIGHLAND				
950 V2 Outback 00-04	TT Sport	**1722-0283**	TT Sport	**FA208X**
	Double-H	**1721-0939**	Sinterizado «R»	**FA208R**[2]
	EP Extreme	**1721-0844**	EP Extreme	**1721-0848**
950 V2 Motard 00-04	TT Sport	**1722-0283**	TT Sport	**FA208X**
	Double-H	**1721-0939**	Sinterizado «R»	**FA208R**[2]
	EP Extreme	**1721-0844**	EP Extreme	**1721-0848**
HONDA				
MB50 82	-	-	Orgánico	**FA304**
	-	-	Double-H	**FA304HH**
	-	-	Sinterizado «V»	**1721-1419**
NSR 50 RV/RW/RX/RY 97-00	Orgánico	**1720-0012**	-	-
	Double-H	**1721-0211**	-	-
	EP Extreme	**1721-1204**	-	-
	GPFA	**1721-1988**[1, 2]	-	-
NSR 50 V (AC10-180) 97	Orgánico	**1720-0012**	-	-
	Double-H	**1721-0211**	-	-
	EP Extreme	**1721-1204**	-	-
	GPFA	**1721-1988**[1, 2]	-	-
NSR 50 X (AC10-190) 99	Orgánico	**1720-0012**	-	-
	Double-H	**1721-0211**	-	-
	EP Extreme	**1721-1204**	-	-
	GPFA	**1721-1988**[1, 2]	-	-
NSR 75 N/P/R/X/Y (NS-1) 92-00	Orgánico	**1720-0012**	-	-
	Double-H	**1721-0211**	-	-
	EP Extreme	**1721-1204**	-	-
	GPFA	**1721-1988**[1, 2]	-	-
NSR 80 J-2/K/L/N (HC06) 88-92	Orgánico	**FA86**	-	-
	Double-H	**1721-0790**	-	-
NSR 80 P/R/S (HC06) 93-95	Orgánico	**1720-0012**	-	-
	Double-H	**1721-0211**	-	-
	EP Extreme	**1721-1204**	-	-
	GPFA	**1721-1988**[1, 2]	-	-
NSR 80 V (HC06-170) 97	Orgánico	**1720-0012**	-	-
	Double-H	**1721-0211**	-	-
	EP Extreme	**1721-1204**	-	-
	GPFA	**1721-1988**[1, 2]	-	-
NSR 80 X (HC06-180) 99	Orgánico	**1720-0012**	-	-
	Double-H	**1721-0211**	-	-
	EP Extreme	**1721-1204**	-	-
	GPFA	**1721-1988**[1, 2]	-	-
SJ 100 T/V/W/X Bali Ex 96-99	Orgánico	**1722-0269**	-	-
	Double-H	**1721-0182**	-	-

APLICACIÓN	TIPO COMPUESTO DELANTERO	Nº ART. PASTILLA/ ZAPATA DELANTERA	TIPO COMPUESTO TRASERO	Nº ART. PASTILLA/ ZAPATA TRASERA
HONDA (CONT.)				
XL 100 (todos los modelos) 78-85	Orgánico	**FA304**	Orgánico	**FA304**
	Double-H	**FA304HH**	Double-H	**FA304HH**
	Sinterizado «V»	**1721-1419**	Sinterizado «V»	**1721-1419**
CA 125 S/T Rebel 95-97	Orgánico	**FA228**	Zapata	**EBC-318**[2]
	Double-H	**1721-0792**	-	-
CA 125 V/W/X Rebel 98-00	Orgánico	**1722-0269**	-	-
	Double-H	**1721-0182**	-	-
CB 125 J 79-99	-	-	Orgánico	**FA304**
	-	-	Double-H	**FA304HH**
	-	-	Sinterizado «V»	**1721-1419**
CB 125 S 74-83	Orgánico	**FA304**	Orgánico	**FA304**
	Double-H	**FA304HH**	Double-H	**FA304HH**
	Sinterizado «V»	**1721-1419**	Sinterizado «V»	**1721-1419**
CB 125 S 84-85	Zapata	**EBC-330**[2]	-	-
CB 125 TDC/TDE/TDJ 83-89	Orgánico	**FA69**	-	-
	Double-H	**FA69HH**	-	-
	Sinterizado «V»	**1721-1387**	-	-
CB 125 RS 83	Orgánico	**1721-0965**	-	-
CBF 125 Stunner 06-07	Orgánico	**1720-0616**[2]	-	-
	Double-H	**1721-2803**[2]	-	-
CBF 125 M9/MA 09-12	Orgánico	**1722-0287**	Zapata	**1723-0195**[2]
	Double-H	**1721-1800**	-	-
CB 125 F (GLR 125) 17-20	Orgánico	**1720-0643**[2]	-	-
CBR 125 R4/R5/RS5/ RW5/RS6/RW6 (fijación de disco de freno delantero de 6 tornillos) 04-06	Orgánico	**1722-0287**	Orgánico	**1722-0280**[2]
	Double-H	**1721-1800**	Double-H	**1721-1978**
CBR 125 RW7/RW8/RW9/ RWA (fijación de disco de freno delantero de 6 tornillos) 07-10	Orgánico	**1722-0287**	Orgánico	**1722-0280**[2]
	Double-H	**1721-1800**	Double-H	**1721-1978**
CBR 125 RWB (fijación de disco de freno delantero de 5 tornillos) 11-14	Orgánico	**1722-0287**	-	-
	Double-H	**1721-1800**	-	-
	-	-	TT Sport	**1720-0259**
CBX 125 TS Custom 82-	Orgánico	**1721-0965**	-	-
CBX 125 F 84-	Orgánico	**FA69**	-	-
	Double-H	**FA69HH**	-	-
	Sinterizado «V»	**1721-1387**	-	-
CBX 125 Custom 88-	Orgánico	**FA86**	-	-
	Double-H	**1721-0790**	-	-
MSX 125 Grom 13-20	Orgánico	**1722-0287**	Orgánico	
	Double-H	**1721-1800**	TT Sport	**1720-0259**
NSR 125 FM/RK/RL/ RM/RN 91-92	Orgánico	**1722-0269**	Orgánico	**1722-0191**
	Double-H	**1721-0182**	-	-
NSR 125 FP/RP/RR/RV/ RW/RX/RY/R1 93-04	Orgánico	**1722-0269**	Orgánico	**1722-0191**
	Double-H	**1721-0182**	-	-
NX 125 K/S/F Transcity 89-97	Orgánico	**1722-0269**	-	-
	Double-H	**1721-0182**	-	-
NXR 125 Bros ES/KS 05	Zapata	**1723-0195**[2]	-	-
RS125 88-89	Orgánico	**FA124**	Orgánico	**1722-0588**[2]
	Double-H	**FA124HH**	-	-
RS125 90	Orgánico	**FA226**	Orgánico	**1722-0588**[2]
	Double-H	**FA226HH**	-	-
	EP Extreme	**1721-1209**	-	-
RS125 91-94	Orgánico	**FA226**	Orgánico	**1722-0588**[2]
	Double-H	**FA226HH**	-	-
	EP Extreme	**1721-1209**	-	-
RS125 95-03	-	-	Orgánico	**1722-0588**[2]
VT 125 CX/CY/C2Y/C21/ C1-C8 Shadow 99-08	Orgánico	**1720-0012**	-	-
	Double-H	**1721-0211**	-	-
XL 125 77-78	-	-	Orgánico	**FA304**
	-	-	Double-H	**FA304HH**
	-	-	Sinterizado «V»	**1721-1419**
XL 125 79-84	Orgánico	**FA304**	Orgánico	**FA304**
	Double-H	**FA304HH**	Double-H	**FA304HH**
	Sinterizado «V»	**1721-1419**	Sinterizado «V»	**1721-1419**
XL 125 Paris-Dakar 85	Orgánico	**1722-0269**	-	-
	Double-H	**1721-0182**	-	-

[1] **ADVERTENCIA** **Las pastillas GPFAX son únicamente para uso en circuitos de carreras; no para usar en vías públicas. Estas pastillas son únicamente para uso en circuitos de carreras. Cualquier otro uso puede conllevar la muerte o lesiones graves.**

[2] No aprobado por ABE/TÜV.

PASTILLAS Y ZAPATAS DE FRENO continúa en la página siguiente.

EBC BRAKES · TÜV APPROVED · ABE · ECE Type Approved · ECE R90

Consulte la tabla para más detalles

PASTILLAS Y ZAPATAS DE FRENO (CONT.)

APLICACIÓN (CONT.)

APLICACIÓN	TIPO COMPUESTO DELANTERO	Nº ART. PASTILLA/ ZAPATA DELANTERA	TIPO COMPUESTO TRASERO	Nº ART. PASTILLA/ ZAPATA TRASERA
HONDA (CONT.)				
XL 125 V1/V2/V3/V4/ V5V6/V7/V8/V9/VA Varadero 01-11	Orgánico	**1720-0012**	Orgánico	**1722-0280**[2]
	Double-H	**1721-0211**	Double-H	**1721-1978**
XLR 125 RW 98-01	TT Sport	**1722-0262**	-	**-**
	EP Extreme	**1721-0845**	-	**-**
XR 125 L3/L4/L5/L6/ L7/L8 03-08	TT Sport	**1722-0262**	-	**-**
	EP Extreme	**1721-0845**	-	**-**
CBF 150 Unicorn 06-12	Orgánico	**1720-0616**[2]	-	**-**
CBR 150 R 00-03	Orgánico	**1722-0287**	Orgánico	**1722-0280**[2]
	Double-H	**1721-1800**	Double-H	**1721-1978**
NSR 150 RR (Malaysian Market)	Orgánico	**1720-0012**	Orgánico	**1720-0012**
	Double-H	**1721-0211**	Double-H	**1721-0211**
CB 175 (todos los modelos) 74-76	-	**-**	Zapata	**1723-0164**[2]
CD 175 (todos los modelos) 71-78	-	**-**	Zapata	**1723-0163**[2]
CM185 T 78-79	-	**-**	Zapata	**EBC-310**[2]
XL 185 S 79-83	Orgánico	**FA304**	Orgánico	**FA304**
	Double-H	**FA304HH**	Double-H	**FA304HH**
	Sinterizado «V»	**1721-1419**	Sinterizado «V»	**1721-1419**
CB 200 B 76-79	-	**-**	Zapata	**1723-0164**[2]
CBX 200 Strada 97-01	Double-H	**1721-0965**	Zapata	**1723-0195**[2]
CM 200 80-82	-	**-**	Zapata	**EBC-310**[2]
CTX 200/CTX 200 A Bushlander 04-05	TT Sport	**1722-0262**	-	**-**
	EP Extreme	**1721-0845**	-	**-**
TA 200 (TA Shadow) 02-05	Orgánico	**1720-0012**	Orgánico	**1720-0012**
	Double-H	**1721-0211**	Double-H	**1721-0211**
TLR 200 G/H 86-87	Orgánico	**FA304**	-	**-**
	Double-H	**FA304HH**	-	**-**
	Sinterizado «V»	**1721-1419**	-	**-**
XL 200 L 85		**1722-0269**		**-**
FTR 223 Y/2/A2 (MC34) 00-02	-	**-**	Zapata	**1723-0195**[2]
CRF230M 10	-	**-**	Orgánico	**FA131X**
	-	**-**	Sinterizado «R»	**FA131R**[2]
XL 230 2 (MC36) 02	Zapata	**1723-0195**[2]	Zapata	**1723-0195**[2]
AX-1 (NX 250 J/K/R/R3) 89-94	-	**-**	Zapata	**1722-0251**[2]
CB 250 G5 75	Orgánico	**FA13**[2]	-	**-**
CB 250 T 78	Orgánico	**FA45**	-	**-**
	Sinterizado «V»	**1721-1381**	-	**-**
CB250 Nighthawk 91-09		**-**	Zapata	**EBC-310**[2]
CB 250 N/NA/NB/ NDB/NDC 78-82	Orgánico	**FA45**	-	**-**
	Sinterizado «V»	**1721-1381**	-	**-**
CB 250 RSA/RSD 81-84	Orgánico	**FA45**	Zapata	**1723-0164**[2]
	Sinterizado «V»	**1721-1381**	-	**-**
CB 250 FT/FV/FX/FY/F1 Hornet 96-01	Orgánico	**FA187**	Orgánico	**FA140**
	Double-H	**FA187HH**	Double-H	**FA140HH**
CB 250 N/T/W/X/Y/1/4 Two Fifty 92-05	Orgánico	**1720-0021**	-	**-**
	Double-H	**FA196HH**	-	**-**
	Sinterizado «V»	**1721-1411**	-	**-**
CBF 250 4/6 04-06	Orgánico	**1720-0021**	Zapata	**1723-0195**[2]
	Double-H	**FA196HH**	-	**-**
	Sinterizado «V»	**1721-1411**	-	**-**
CBR 250 FG/FGYA (MC14) 86	Orgánico	**FA121**	Zapata	**1723-0164**[2]
	Double-H	**FA121HH**	-	**-**
CBR 250 RH (MC17) 87	Orgánico	**FA121**	Orgánico	**FA140**
	Double-H	**FA121HH**	Double-H	**FA140HH**
CBR 250 RJ/RK/RK2 (MC19) 88-89	Orgánico	**FA142**	Orgánico	**FA140**
	Double-H	**FA142HH**	Double-H	**FA140HH**
	Sinterizado «V»	**1721-1965**	-	**-**
CBR 250 RRL/RRN/RRR (MC22) 90-94	Orgánico	**FA142**	Orgánico	**FA140**
	Double-H	**FA142HH**	Double-H	**FA140HH**
	Sinterizado «V»	**1721-1965**	-	**-**
CBR 250 R 11-13	Orgánico	**FA142**	Orgánico	**1720-0378**
	Double-H	**FA142HH**	Double-H	**1721-1508**
	Sinterizado «V»	**1721-1965**	Sinterizado «V»	**1721-1983**
CBR 250 R ABS 11-13	Orgánico	**1722-0289**[2]	-	**-**
	Double-H	**1721-0642**	-	**-**
	EP Extreme	**1721-0869**	-	**-**
CBX 250 RSE 84	Orgánico	**FA69**	Orgánico	**1720-0378**
	Double-H	**FA69HH**	Double-H	**1721-1508**
	Sinterizado «V»	**1721-1387**	Sinterizado «V»	**1721-1983**
CBX 250 Twister	-	**-**	Zapata	**1723-0195**[2]
CBX 250 84-98	Orgánico	**FA86**	-	**-**
	Double-H	**1721-0790**	-	**-**
CD 250 UJ 88-92	Orgánico	**FA1242**	-	**-**
	Double-H	**FA124/2HH**	-	**-**
	Sinterizado «V»	**1721-1964**	-	**-**
CM 250 TB 81	Orgánico	**FA45**	-	**-**
	Sinterizado «V»	**1721-1381**	-	**-**
CMX 250 CT Rebel (pinza de freno Nissin) 96	Orgánico	**FA228**	-	**-**
	Double-H	**1721-0792**	-	**-**
CMX 250 CV/CW/CX Rebel (pinza de freno Grimeca) 97-00	Orgánico	**1722-0269**	-	**-**
	Double-H	**1721-0182**	-	**-**
CRF 250 L 13-14	TT Sport	**1720-0299**	Orgánico	**1720-0301**[2]
	Sinterizado «R»	**1721-1982**[2]	-	**-**
	-	**-**	TT Sport	**1720-0259**
CRF 250 ME Supermoto 14	TT Sport	**1720-0299**		**1720-0259**
	Sinterizado «R»	**1721-1982**[2]	-	**-**
CRM 250 R (RK) MK1 MD24 (100001-1008385) 89-90	-	**-**	Orgánico	**1722-0251**[2]
CRM 250 R (RM) MK2 MD24 (1200001-1211634) 91-92	-	**-**	TT Sport	**FA131X**
	-	**-**	Sinterizado «R»	**FA131R**[2]
CRM 250 R (RP/RP-II) MK2/ 2 MD24 (1300001-) 93	-	**-**	TT Sport	**FA131X**
	-	**-**	Sinterizado «R»	**FA131R**[2]
CRM 250 (MD24) 140 (MK3) RR-RR-II 94-96	Orgánico	**1722-0262**	TT Sport	**FA131X**
	Double-H	**1721-0651**	Sinterizado «R»	**FA131R**[2]
	Sinterizado «V»	**1721-1970**	-	**-**
CRM 250 ARV/ARW Active Radical (MD32) 97-98	Orgánico	**1722-0262**	TT Sport	**FA131X**
	Double-H	**1721-0651**	Sinterizado «R»	**FA131R**[2]
	Sinterizado «V»	**1721-1970**	-	**-**
GB 250 J/L/P/S/V Clubman (MC 10-120-150) 89-97	Orgánico	**FA1242**	-	**-**
	Sinterizado «V»	**1721-1964**	-	**-**
MVX 250 F (MC32) 83-88	Orgánico	**1720-0283**[2]	-	**-**
NS 250 FE (MCII) 84	-	**-**	Orgánico	**FA69/3**
	-	**-**	Double-H	**FA69/3HH**
	-	**-**	Sinterizado «V»	**1721-1389**
NS 250 RE/RG (MCII) 84-86	-	**-**	Orgánico	**FA69/3**
	-	**-**	Double-H	**FA69/3HH**
	-	**-**	Sinterizado «V»	**1721-1389**
NSR 250 RG (MC16) 86	Orgánico	**FA121**	Orgánico	**FA69/3**
	Double-H	**FA121HH**	Double-H	**FA69/3HH**
	-	**-**	Sinterizado «V»	**1721-1389**
NSR 250 R (R2J) RSP (R4J) R (RSK/RSK-11) RSP (R6K/R6K-11) (MC18) 88	Orgánico	**FA187**	Orgánico	**FA140**
	Double-H	**FA187HH**	Double-H	**FA140HH**
NSR 250 RL/RN/RSP (MC21) 95-	Orgánico	**FA187**	Orgánico	**FA140**
	Double-H	**FA187HH**	Double-H	**FA140HH**
NSR 250 RR/R2R (MC28) 94-	Orgánico	**FA187**	Orgánico	**1720-0007**
	Double-H	**FA187HH**	-	**-**
NSS 250 Forza 05-08 (freno de estacionamiento)	Zapata	**EBC-333**[2]	-	**-**
RS250 88-89	Orgánico	**FA124**	-	**-**
	Double-H	**FA124HH**	-	**-**
RS250 90-94	Orgánico	**FA226**	-	**-**
	Double-H	**FA226HH**	-	**-**
	Sinterizado «V»	**1721-1209**	-	**-**
VT 250 FL Spada/ Castel 88-90	Orgánico	**FA142**	Orgánico	**FA140**
	Double-H	**FA142HH**	Double-H	**FA140HH**
	Sinterizado «V»	**1721-1965**	-	**-**
XL 250 R 82-87	Zapata	**EBC-330**	-	**-**
XL 250 RL 90	-	**-**	TT Sport	**FA131X**
	-	**-**	Sinterizado «R»	**FA131R**[2]
XL 250 Degree (MD26)	TT Sport	**1722-0262**	-	**-**
	EP Extreme	**1721-0845**	-	**-**
XR 250 RL 90	-	**-**	TT Sport	**FA131X**
	-	**-**	Sinterizado «R»	**FA131R**[2]
XR 250 RM/RN/RP/ RR/RS 91-95	-	**-**	TT Sport	**FA131X**
	-	**-**	Sinterizado «R»	**FA131R**[2]
XR 250 RT/RV/RW/RX/ RY/R1/R2/R3/R4 96-04	TT Sport	**1722-0262**	TT Sport	**FA131X**
	EP Extreme	**1721-0845**	Sinterizado «R»	**FA131R**[2]

[2] No aprobado por ABE/TÜV.

PARTS EUROPE STREET 2021

EBC BRAKES · TÜV APPROVED · ABE · ECE Type Approved · ECE R90

Consulte la tabla para más detalles

PASTILLAS Y ZAPATAS DE FRENO (CONT.)

APLICACIÓN (CONT.)

APLICACIÓN	TIPO COMPUESTO DELANTERO	Nº ART. PASTILLA/ ZAPATA DELANTERA	TIPO COMPUESTO TRASERO	Nº ART. PASTILLA/ ZAPATA TRASERA
HONDA (CONT.)				
XR 250 Y/3 (MD30) 00-03	TT Sport	**1722-0262**	TT Sport	**FA131X**
	EP Extreme	**1721-0845**	Sinterizado «R»	**FA131R**[2]
XR 250 3/5 (MD30) Motard 03-05	TT Sport	**1722-0262**	TT Sport	**FA131X**
	EP Extreme	**1721-0845**	Sinterizado «R»	**FA131R**[2]
XR 250 Tornado 05	-	**-**	Zapata	**1723-0195**[2]
XR 250 III Y/3 Baja 00-03	TT Sport	**1722-0262**	TT Sport	**FA131X**
	EP Extreme	**1721-0845**	Sinterizado «R»	**FA131R**[2]
XLR 250 Baja MK2 R3 (MD22)	TT Sport	**1722-0262**	Orgánico	**1722-0251**[2]
XLR 250 R/R3J/RK/RL/R3L/ R3M/RN (MD22) 88-90	-	**-**	Orgánico	**1722-0251**[2]
XLR 250 RM/R3N/RP/ RR/R3R (MD22) 91-	TT Sport	**1722-0262**	TT Sport	**FA131X**
	EP Extreme	**1721-0845**	Sinterizado «R»	**FA131R**[2]
VT 250 FD 83	-	**-**	Zapata	**1723-0164**[2]
VT 250 CR/CT/CV Magna 95-97	Orgánico	**1720-0021**	-	**-**
	Double-H	**FA196HH**	-	**-**
	Sinterizado «V»	**1721-1411**	-	**-**
VTR 250 W/Y/1-7 (MC33) 98-07	Orgánico	**1720-0021**	Orgánico	**FA140**
	Double-H	**FA196HH**	Double-H	**FA140HH**
	Sinterizado «V»	**1721-1411**	-	**-**
VTR 250 9 09-10	Orgánico	**1720-0021**	Orgánico	**FA140**
	Double-H	**FA196HH**	Double-H	**FA140HH**
	Sinterizado «V»	**1721-1411**	-	**-**
VTZ 250 H/J/K 86-88	Orgánico	**FA1242**	Zapata	**1723-0164**[2]
	Double-H	**FA124/2HH**	-	**-**
	Sinterizado «V»	**1721-1964**	-	**-**
CB 300 R10 10	Orgánico	**1720-0021**	Zapata	**1723-0195**[2]
	Double-H	**FA196HH**	-	**-**
	Sinterizado «V»	**1721-1411**	-	**-**
CB 300 15-20	Orgánico	**FA142**	Orgánico	**1720-0378**
	Double-H	**FA142HH**	Double-H	**1721-1508**
	Sinterizado «V»	**1721-1965**	Sinterizado «V»	**1721-1983**
CBR 300 R/RA 14-20	Orgánico	**FA142**	Orgánico	**1720-0378**
	Double-H	**FA142HH**	Double-H	**1721-1508**
	Sinterizado «V»	**1721-1965**	Sinterizado «V»	**1721-1983**
XR 300 R10 10	TT Sport	**1722-0262**	TT Sport	**FA131X**
	EP Extreme	**1721-0845**	Sinterizado «R»	**FA131R**[2]
CB 350 F 73-74	Orgánico	**FA13**[2]	Zapata	**EBC-315**[2]
CB 350 K4 73	-	**-**	Zapata	**EBC-315**[2]
CB 350 SG/SJ 86-90	Orgánico	**FA121**	-	**-**
	Sinterizado «V»	**FA121HH**	-	**-**
CB 360 G5 75	Orgánico	**FA13**[2]	Zapata	**EBC-315**[2]
CJ 360 T 76-77	-	**-**	Zapata	**EBC-315**[2]
CJ 360 T 78	Orgánico	**FA13**[2]	-	**-**
CL 360 74-75	-	**-**	Zapata	**EBC-315**[2]
CB-1 (CB 400 F) 89-90	Orgánico	**FA142**	Orgánico	**FA140**
	Double-H	**FA142HH**	Double-H	**FA140HH**
	Sinterizado «V»	**1721-1965**	-	**-**
CB 400 SF (F2N/F2R/ F2S/F2T/F3S) Superfour (NC31) 92-95	Orgánico	**FA142**	Orgánico	**FA140**
	Double-H	**FA142HH**	Double-H	**FA140HH**
	Sinterizado «V»	**1721-1965**	-	**-**
CB 400 SF (F2V/F3T) Superfour (NC31) 96-97	Orgánico	**FA187**	Orgánico	**FA140**
	Double-H	**FA187HH**	Double-H	**FA140HH**
CB 400 SF (F3V) Superfour (NC31) 97	Orgánico	**FA244**	Orgánico	**FA140**
	Double-H	**FA244HH**	Double-H	**FA140HH**
	Sinterizado «V»	**1721-1453**	-	**-**
	EP Extreme	**1721-0851**	-	**-**
	GPFA	**1721-1802**[1, 2]	-	**-**
CB 400 F/F1/F2 75-79	Orgánico	**FA13**[2]	-	**-**
CB 400 F 75-77	Orgánico	**FA13**[2]	Zapata	**EBC-315**[2]
CB 400 A 77-81	Orgánico	**FA45**	Zapata	**EBC-313**[2]
	Sinterizado «V»	**1721-1381**	-	**-**
CM 400 A/T 79, T 79-81	Orgánico	**FA45**	Zapata	**EBC-313**[2]
	Sinterizado «V»	**1721-1381**	-	**-**
CM400C 81	Orgánico	**FA69/2**	Zapata	**EBC-313**[2]
	Sinterizado «V»	**1721-1388**	-	**-**
CM400E 80-81	-	**-**	Zapata	**EBC-313**[2]
CB 400 A Honda-Matic 79	Orgánico	**FA45**	-	**-**
	Sinterizado «V»	**1721-1381**	-	**-**
CB 400T1 79	-	**-**	Zapata	**EBC-313**[2]
CB 400T2 78-79	Orgánico	**FA45**	Zapata	**EBC-313**[2]
	Sinterizado «V»	**1721-1381**	-	**-**
CB 400T 80-81	Orgánico	**FA45**	Zapata	**EBC-313**[2]
	Sinterizado «V»	**1721-1381**	-	**-**
CB 400 Four V/V-II/W/W-II (NC36) 97-98	Orgánico	**FA142**	Orgánico	**FA140**
	Double-H	**FA142HH**	Double-H	**FA140HH**
	Sinterizado «V»	**1721-1965**	-	**-**
CB 400 SFX/SFY/SF1/ SF2/SF3 Superfour (NC39 - Superfour/ Superfour Bol Dor) 99-03	Double-H	**FA296HH**	Orgánico	**FA254**
	EP Extreme	**1721-0856**	Double-H	**FA254HH**
	GPFA	**1721-1803**[1, 2]	Sinterizado «V»	**1721-1935**
CB 400 SS (SS2-NC41) 01-05	Orgánico	**1720-0021**	-	**-**
	Double-H	**FA196HH**	-	**-**
	Sinterizado «V»	**1721-1411**	-	**-**
CB 400 SF4/5/S5 (NC39 - Superfour/ Superfour Bol Dor) 04-05	Double-H	**FA296HH**	Orgánico	**FA174**
	EP Extreme	**1721-0856**	Double-H	**FA174HH**
	GPFA	**1721-1803**[1, 2]	Sinterizado «V»	**1721-1407**
CBR 400 RG (NC23) 100 86	Orgánico	**FA121**	Orgánico	**FA69/3**
	Double-H	**FA121HH**	Double-H	**FA69/3HH**
	-	**-**	Sinterizado «V»	**1721-1389**
CBR 400 RH-YA (NC23) 101 86	Orgánico	**FA121**	Orgánico	**FA69/3**
	Double-H	**FA121HH**	Double-H	**FA69/3HH**
	-	**-**	Sinterizado «V»	**1721-1389**
CBR 400 RRJ/RRK (NC23) Tri -Arm (102/109) 87-89	Orgánico	**FA142**	Orgánico	**FA140**
	Double-H	**FA142HH**	Double-H	**FA140HH**
	Sinterizado «V»	**1721-1965**	-	**-**
CBR 400 RRL/RRN/RRR (NC29) Gull Arm 90-94	Orgánico	**FA142**	Orgánico	**FA140**
	Double-H	**FA142HH**	Double-H	**FA140HH**
	Sinterizado «V»	**1721-1965**	-	**-**
NS 400 RF/RG 85-87	Orgánico	**FA69**	Orgánico	**FA69**
	Double-H	**FA69HH**	Double-H	**FA69HH**
	Sinterizado «V»	**1721-1387**	Sinterizado «V»	**1721-1387**
NT 400 Bros (NC25)	Orgánico	**FA187**	Orgánico	**FA140**
	Double-H	**FA187HH**	Double-H	**FA140HH**
NV 400 CJ/CK Steed 92-93	Orgánico	**FA1242**	-	**-**
	Double-H	**FA124/2HH**	-	**-**
	Sinterizado «V»	**1721-1964**	-	**-**
NV 400 CS/CV Steed 95-97	Orgánico	**FA142**	-	**-**
	Double-H	**FA142HH**	-	**-**
	Sinterizado «V»	**1721-1965**	-	**-**
NV 400 DCY/DC1/DC2 (NC40) Shadow Slasher 00-02	Orgánico	**1720-0021**	-	**-**
	Sinterizado «V»	**1721-1411**	-	**-**
NX 4 Falcon 02-05	TT Sport	**1722-0262**	TT Sport	**FA131X**
	EP Extreme	**1721-0845**	Sinterizado «R»	**FA131R**[2]
RVF 400 RR/RR-II/RT/RT-II (NC35) 94-96	Orgánico	**FA187**	Orgánico	**1720-0007**
	Double-H	**FA187HH**	-	**-**
VF 400 FD 83-85	Orgánico	**1720-0283**[2]	Orgánico	**1720-0283**[2]
VFR 400 ZG/ZH/RG/RG-YA (NC21) 85-87	Orgánico	**FA121**	Orgánico	**FA69/3**
	Double-H	**FA121HH**	Double-H	**FA69/3HH**
	-	**-**	Sinterizado «V»	**1721-1389**
VFR 400 RH2/RJ (NC24) 87-88	Orgánico	**FA121**	Orgánico	**FA140**
	Double-H	**FA121HH**	Double-H	**FA140HH**
VFR 400 R3K/R3N (NC30) 89-92	Orgánico	**FA187**	Orgánico	**1720-0007**
	Double-H	**FA187HH**	-	**-**
VFR 400 R3L/R3M (NC30) 90-91	Orgánico	**FA187**	Orgánico	**1720-0007**
	Double-H	**FA187HH**	-	**-**
VRX 400 T (NC33) 96	Orgánico	**1720-0021**	Orgánico	**FA174**
	Double-H	**FA196HH**	Double-H	**FA174HH**
	Sinterizado «V»	**1721-1411**	Sinterizado «V»	**1721-1407**
XL 400 R 82	Zapata	**1723-0181**[2]	-	**-**
XR 400 RT/RV/RW/RX/RY/ R1/R2/R3/R4 96-04	TT Sport	**1722-0262**	TT Sport	**FA131X**
	EP Extreme	**1721-0845**	Sinterizado «R»	**FA131R**[2]
XR 400 M Supermotard (ND08/NC38E) 06-08	Orgánico	**FA142**	TT Sport	**FA131X**
	Double-H	**FA142HH**	Sinterizado «R»	**FA131R**[2]
	Sinterizado «V»	**1721-1965**	EP Extreme	**-**
CB450 72-74	Orgánico	**FA13**[2]	-	**-**
CB450SC Nighthawk 82	Orgánico	**FA90**[2]	Zapata	**EBC-313**[2]
CB450SC Nighthawk 83-86	Orgánico	**FA69**	Zapata	**EBC-313**[2]
	Double-H	**FA69HH**	-	**-**
	Sinterizado «V»	**1721-1387**	-	**-**

[1] **⚠ADVERTENCIA** **Las pastillas GPFAX son únicamente para uso en circuitos de carreras; no para usar en vías públicas. Estas pastillas son únicamente para uso en circuitos de carreras. Cualquier otro uso puede conllevar la muerte o lesiones graves.**

[2] No aprobado por ABE/TÜV.

PASTILLAS Y ZAPATAS DE FRENO continúa en la página siguiente.

EBC BRAKES · TÜV APPROVED · ABE · ECE Type Approved · ECE R90

Consulte la tabla para más detalles

PASTILLAS Y ZAPATAS DE FRENO (CONT.)

APLICACIÓN (CONT.)

APLICACIÓN	TIPO COMPUESTO DELANTERO	Nº ART. PASTILLA/ ZAPATA DELANTERA	TIPO COMPUESTO TRASERO	Nº ART. PASTILLA/ ZAPATA TRASERA
HONDA (CONT.)				
CB 450 SG/SJ 86-88	Orgánico	**FA121**	-	-
	Double-H	**FA121HH**	-	-
CB 450 DX-K 89-92	Orgánico	**FA122**[2]	Orgánico	**FA122**[2]
CM 450A/C 83	Orgánico	**FA90**[2]	Zapata	**EBC-313**[2]
CMX 450 Rebel 86-87	-	-	Zapata	**EBC-313**[2]
CMX 450 CH/CJ Rebel 87-88	Orgánico	**FA69**	-	-
	Double-H	**FA69HH**	-	-
	Sinterizado «V»	**1721-1387**	-	-
CB 500 T 75-77	Orgánico	**FA13**[2]	-	-
CB 500 K1/K2/F 75-77	Orgánico	**FA13**[2]	-	-
CB 500 R/T 94-96	Orgánico	**1720-0021**	-	-
	Double-H	**FA196HH**	-	-
	Sinterizado «V»	**1721-1411**	-	-
CB 500 V/W/SW/X/SX/Y/ SY/2/S2 97-03	Orgánico	**FA209/2**	Orgánico	**1722-0265**
	Double-H	**FA209/2HH**	Double-H	**1721-0651**
	Sinterizado «V»	**1721-1415**	Sinterizado «V»	**1721-1970**
CB 500 XD (Twin) 13-14	Orgánico	**1720-0021**	Orgánico	**FA140**
	Double-H	**FA196HH**	Double-H	**FA140HH**
	Sinterizado «V»	**1721-1411**	-	-
CBF 500 A4/A5/A6/A7 (modelo ABS) 04-07	Orgánico	**1722-0289**[2]	Orgánico	**FA174**
	Double-H	**1721-0642**	Double-H	**FA174HH**
	Sinterizado «V»	**1721-0868**	Sinterizado «V»	**1721-1407**
CBF 500 4 (modelo no ABS) 04	Orgánico	**1720-0021**	Orgánico	**FA174**
	Double-H	**FA196HH**	Double-H	**FA174HH**
	Sinterizado «V»	**1721-1411**	Sinterizado «V»	**1721-1407**
CBR 500 FH/FJ/FK/FL 87-90	Orgánico	**FA121**	Orgánico	**FA69/3**
	Double-H	**FA121HH**	Double-H	**FA69/3HH**
	-	-	Sinterizado «V»	**1721-1389**
CBR 500 RAD/ RAE (Twin) 13-17	Orgánico	**1720-0021**	Orgánico	**FA140**
	Double-H	**FA196HH**	Double-H	**FA140HH**
	Sinterizado «V»	**1721-1411**	-	-
CX 500 CA/CB/Z/A/B 79-81	Orgánico	**FA29**	-	-
	Sinterizado «V»	**1721-1374**	-	-
CX 500 CC 82	Orgánico	**FA69**	-	-
	Double-H	**FA69HH**	-	-
	Sinterizado «V»	**1721-1387**	-	-
CX500D 79-81	Orgánico	**FA29**	-	-
	Sinterizado «V»	**1721-1374**	-	-
CX 500 EC 82	Orgánico	**FA69**	Orgánico	**FA69**
	Double-H	**FA69HH**	Double-H	**FA69HH**
	Sinterizado «V»	**1721-1387**	Sinterizado «V»	**1721-1387**
FT 500 C 82	Orgánico	**FA69**	Orgánico	**FA69**
	Double-H	**FA69HH**	Double-H	**FA69HH**
	Sinterizado «V»	**1721-1387**	Sinterizado «V»	**1721-1387**
GB500 89-90	Orgánico	**FA69**	Zapata	**EBC-340**[2]
	Double-H	**FA69HH**	-	-
	Sinterizado «V»	**1721-1387**	-	-
GL500 79-80	Orgánico	**FA29**	Orgánico	**FA30**
	Sinterizado «V»	**1721-1374**	Sinterizado «V»	**1721-1375**
GL 500 DC 82	Orgánico	**FA69**	-	-
	Double-H	**FA69HH**	-	-
	Sinterizado «V»	**1721-1387**	-	-
GL500/I 81-82	Orgánico	**FA69**	-	-
	Double-H	**FA69HH**	-	-
	Sinterizado «V»	**1721-1387**	-	-
CX 500 TCC Turbo 83	Orgánico	**FA69**	Orgánico	**FA69**
	Double-H	**FA69HH**	Double-H	**FA69HH**
	Sinterizado «V»	**1721-1387**	Sinterizado «V»	**1721-1387**
NX 500 J/K/L/M Dominator 88-91	Orgánico	**FA1242**	Orgánico	**FA140**
	Double-H	**FA124/2HH**	Double-H	**FA140HH**
	Sinterizado «V»	**1721-1964**	-	-
NX 500 N/P/R/S/T 92-96	Orgánico	**FA1242**	Orgánico	**FA140**
	Double-H	**FA124/2HH**	Double-H	**FA140HH**
	Sinterizado «V»	**1721-1964**	-	-
NX 500 V/W/X Dominator 97-99	Orgánico	**FA209/2**	Orgánico	**1722-0265**
	Double-H	**FA209/2HH**	Double-H	**1721-0651**
	Sinterizado «V»	**1721-1415**	Sinterizado «V»	**1721-1970**
VF500C Magna 84-85	Orgánico	**FA69**	-	-
	Double-H	**FA69HH**	-	-
	Sinterizado «V»	**1721-1387**	-	-

APLICACIÓN	TIPO COMPUESTO DELANTERO	Nº ART. PASTILLA/ ZAPATA DELANTERA	TIPO COMPUESTO TRASERO	Nº ART. PASTILLA/ ZAPATA TRASERA
HONDA (CONT.)				
VF 500 FE/F2E/ FF/F2F 84-85	Orgánico	**FA69**	Orgánico	**FA69**
	Double-H	**FA69HH**	Double-H	**FA69HH**
	Sinterizado «V»	**1721-1387**	Sinterizado «V»	**1721-1387**
VT500C Shadow 83-86	Orgánico	**FA69**	Zapata	**EBC-313**[2]
	Double-H	**FA69HH**	-	-
	Sinterizado «V»	**1721-1387**	-	-
VT 500ED/EF 83-85	Orgánico	**1720-0283**[2]	Zapata	**EBC-313**[2]
VT500FT Ascot 83-84	Orgánico	**FA69**	Zapata	**EBC-313**[2]
	Double-H	**FA69HH**	-	-
	Sinterizado «V»	**1721-1387**	-	-
XL 500 SB 81	-	-	Zapata	**1723-0164**[2]
XL 500 RC 82	Zapata	**1723-0181**[2]	-	-
XBR 500 F/G/H/SJ 85-89	Orgánico	**FA69**	-	-
	Double-H	**FA69HH**	-	-
	Sinterizado «V»	**1721-1387**	-	-
CB 550 F/F1/F2/K3 78-80	Orgánico	**FA13**[2]	-	-
CB550K 74-78/F 75-79	Orgánico	**FA13**[2]	-	-
CB550SC 83	Orgánico	**FA69**	Zapata	**EBC-313**[2]
	Double-H	**FA69HH**	-	-
	Sinterizado «V»	**1721-1387**	-	-
CBX 550 FC/F2C/ FD/F2D 82-84	Orgánico	**1722-0216**[2]	Orgánico	**1720-0283**[2]
CB 600 FW/FX Hornet (rueda 16") 98-99	Orgánico	**FA226**	Orgánico	**FA174**
	Double-H	**FA226HH**	Double-H	**FA174HH**
	Sinterizado «V»	**1721-1209**	Sinterizado «V»	**1721-1407**
CB 600 FY/F1/F2/F3/ F4/F5/F6 Hornet (rueda 17") 00-06	Orgánico	**FA226**	Orgánico	**FA174**
	Double-H	**FA226HH**	Double-H	**FA174HH**
	Sinterizado «V»	**1721-1209**	Sinterizado «V»	**1721-1407**
CB 600 F7/F8/F9/FA/FB Hornet 07-12	Orgánico	**FA226**	Orgánico	**1722-0301**
	Double-H	**FA226HH**	Double-H	**1721-0652**
	Sinterizado «V»	**1721-1209**	Sinterizado «V»	**1721-1981**
CB 600 FA7/FA7/FA8/ FA9/FAA/FAB Hornet (ABS) 07-13	Orgánico	**1722-0289**[2]	Orgánico	**FA174**
	Double-H	**1721-0642**	Double-H	**FA174HH**
	Sinterizado «V»	**1721-0868**	Sinterizado «V»	**1721-1407**
CB 600 F2Y/F21/F22 Hornet S (rueda 17") 00-04	Orgánico	**FA226**	Orgánico	**FA174**
	Double-H	**FA226HH**	Double-H	**FA174HH**
	Sinterizado «V»	**1721-1209**	Sinterizado «V»	**1721-1407**
CBF 600 N4/S4/ N5/N6 04-06	Orgánico	**FA226**	Orgánico	**FA174**
	Double-H	**FA226HH**	Double-H	**FA174HH**
	Sinterizado «V»	**1721-1209**	Sinterizado «V»	**1721-1407**
CBF 600 N8/N9/NA (no ABS) 08-11	Orgánico	**FA226**	Orgánico	**FA174**
	Double-H	**FA226HH**	Double-H	**FA174HH**
	Sinterizado «V»	**1721-1209**	Sinterizado «V»	**1721-1407**
CBF 600 NA4/NA5/NA6 (modelo ABS) 04-06	Orgánico	**FA226**	Orgánico	**FA174**
	Double-H	**FA226HH**	Double-H	**FA174HH**
	Sinterizado «V»	**1721-1209**	Sinterizado «V»	**1721-1407**
CBF 600 NA8/NA9/NAA (ABS) 08-11	Orgánico	**1722-0289**[2]	Orgánico	**FA174**
	Double-H	**1721-0642**	Double-H	**FA174HH**
	Sinterizado «V»	**1721-0868**	Sinterizado «V»	**1721-1407**
CBF 600 S4/S5 (no ABS) 04-05	Orgánico	**FA226**	Orgánico	**FA174**
	Double-H	**FA226HH**	Double-H	**FA174HH**
	Sinterizado «V»	**1721-1209**	Sinterizado «V»	**1721-1407**
CBF 600 S8/S9 (no ABS) 08-09	Orgánico	**FA226**	Orgánico	**FA174**
	Double-H	**FA226HH**	Double-H	**FA174HH**
	Sinterizado «V»	**1721-1209**	Sinterizado «V»	**1721-1407**
CBF 600 SA4/SA5/SA6/SA7 (modelo ABS) 04-08	Orgánico	**FA226**	Orgánico	**FA174**
	Double-H	**FA226HH**	Double-H	**FA174HH**
	Sinterizado «V»	**1721-1209**	Sinterizado «V»	**1721-1407**
CBF 600 SA8/SA9/SAA (ABS) 08-12	Orgánico	**1722-0289**[2]	Orgánico	**FA174**
	Double-H	**1721-0642**	Double-H	**FA174HH**
	Sinterizado «V»	**1721-0868**	Sinterizado «V»	**1721-1407**
CBR 600 FH/FJ/FK/FL 87-90	Orgánico	**FA121**	Orgánico	**FA69/3**
	Double-H	**FA121HH**	Double-H	**FA69/3HH**
	-	-	Sinterizado «V»	**1721-1389**
CBR 600 FM/FN/ FP/FR 91-94	Orgánico	**FA203**	Orgánico	**FA174**
	Double-H	**FA203HH**	Double-H	**FA174HH**
	-	-	Sinterizado «V»	**1721-1407**
CBR 600 FS/FT/FV/ FW 95-98	Orgánico	**FA226**	Orgánico	**FA174**
	Double-H	**FA266HH**	Double-H	**FA174HH**
	EP Extreme	**1721-1209**	Sinterizado «V»	**1721-1407**

[2] No aprobado por ABE/TÜV.

PARTS EUROPE STREET 2021

EBC BRAKES · TÜV APPROVED · ABE · ECE Type Approved · ECE R90

Consulte la tabla para más detalles

PASTILLAS Y ZAPATAS DE FRENO (CONT.)

APLICACIÓN (CONT.)

APLICACIÓN	TIPO COMPUESTO DELANTERO	Nº ART. PASTILLA/ ZAPATA DELANTERA	TIPO COMPUESTO TRASERO	Nº ART. PASTILLA/ ZAPATA TRASERA
HONDA (CONT.)				
CBR 600 FX/FY 99-00	-	-	Orgánico	**FA174**
	-	-	Double-H	**FA174HH**
	-	-	Sinterizado «V»	**1721-1407**
CBR 600 F1/F2/ CBR 600 FS1/ FS2 Sport 01-02	-	-	Orgánico	**FA174**
	-	-	Double-H	**FA174HH**
	-	-	Sinterizado «V»	**1721-1407**
CBR 600 F3/F4/F5/ F6/F7 03-07	-	-	Orgánico	**FA174**
	-	-	Double-H	**FA174HH**
	-	-	Sinterizado «V»	**1721-1407**
CBR 600 FB/FC (No modelo ABS) 11-13	Orgánico	**FA226**	Orgánico	**1722-0301**
	Double-H	**FA266HH**	Double-H	**1721-0652**
	EP Extreme	**1721-1209**	Sinterizado «V»	**1721-1981**
CBR 600 FAB/FAC (modelo ABS) 11-13	Orgánico	**1722-0289**[2]	Orgánico	**FA174**
	Double-H	**1721-0642**	Double-H	**FA174HH**
	Sinterizado «V»	**1721-0868**	Sinterizado «V»	**1721-1407**
CBR 600 RR3/RR4 03-04	-	-	Orgánico	**FA174**
	-	-	Double-H	**FA174HH**
	-	-	Sinterizado «V»	**1721-1407**
CBR 600 RR5/RR6 (pinza de freno radial) 05-06	-	-	Orgánico	**FA174**
	-	-	Double-H	**FA174HH**
	-	-	Sinterizado «V»	**1721-1407**
CBR 600 RR7/RR8/RR9/ RRA/RRB/RRC/RRD (pinza de freno radial) 07-20	Double-H	**1721-0186**	Orgánico	**1722-0301**
	EP Extreme	**1721-0869**	Double-H	**1721-0652**
	GPFA	**1721-1807**[1, 2]	Sinterizado «V»	**1721-1981**
CBR 600 RR Hannspree 08	Double-H	**1721-0186**	Orgánico	**1722-0301**
	EP Extreme	**1721-0869**	Double-H	**1721-0652**
	GPFA	**1721-1807**[1, 2]	Sinterizado «V»	**1721-1981**
CBR 600 RA9/RAA/RAB/ RAC/RAD (C-ABS) 09-20	Double-H	**1721-0186**	Orgánico	**1722-0301**
	EP Extreme	**1721-0869**	Double-H	**1721-0652**
	GPFA	**1721-1807**[1, 2]	Sinterizado «V»	**1721-1981**
NTV 600 J/K/M Revere 88-92	Orgánico	**FA142**	Orgánico	**FA140**
	Double-H	**FA142HH**	Double-H	**FA140HH**
	Sinterizado «V»	**1721-1965**	-	-
VT 600 CN Shadow Custom 93	Orgánico	**FA1242**	-	-
	Double-H	**FA124/2HH**	-	-
	Sinterizado «V»	**1721-1964**	-	-
VT 600 CR/CS/CT/ CV/CW/CX Shadow Custom 94-00	Orgánico	**FA142**	-	-
	Double-H	**FA142HH**	-	-
	Sinterizado «V»	**1721-1965**	-	-
VT600C Shadow VLX 94-07 (todos)	Orgánico	**1720-0021**	-	-
	Double-H	**FA196HH**	-	-
	Sinterizado «V»	**1721-1411**	-	-
XL 600 LMF/RMG/ LMH 85-87	Orgánico	**FA69**	-	-
	Double-H	**FA69HH**	-	-
	Sinterizado «V»	**1721-1387**	-	-
XL 600 VH/VJ/VK Trans Alp 87-90	Orgánico	**FA69**	-	-
	Double-H	**FA69HH**	-	-
	Sinterizado «V»	**1721-1387**	-	-
XL 600 VM/VN/VP Trans Alp 91-93	Orgánico	**FA1242**	Orgánico	**FA140**
	Double-H	**FA124/2HH**	Double-H	**FA140HH**
	Sinterizado «V»	**1721-1964**	-	-
XL 600 VR/VT Trans Alp 94-96	Orgánico	**1720-0021**	Orgánico	**FA140**
	Double-H	**FA196HH**	Double-H	**FA140HH**
	Sinterizado «V»	**1721-1411**	-	-
XL 600 VV/VW/VX Transalp 97-99	TT Sport	**1722-0262**	Orgánico	**FA140**
	EP Extreme	**1721-0845**	Double-H	**FA140HH**
XR 600 RM 91	-	-	TT Sport	**FA131X**
	-	-	Sinterizado «R»	**FA131R**[2]
XR 600 RP/RR/RS/RT/ RV/RW/RX/RY 93-00	TT Sport	**1722-0262**	TT Sport	**FA131X**
	EP Extreme	**1721-0845**	Sinterizado «R»	**FA131R**[2]
CB 650 Z/B 79-81	Orgánico	**FA45**	Zapata	**EBC-320**[2]
	Sinterizado «V»	**1721-1381**	-	-
CB650SC 83-85	Orgánico	**FA69**	-	-
	Double-H	**FA69HH**	-	-
	Sinterizado «V»	**1721-1387**	-	-
CB 650 FAE (pantalla parabrisas de cabina) 14-19	Orgánico	**FA142**	Orgánico	**1720-0378**
	Double-H	**FA142HH**	Double-H	**1721-1508**
	Sinterizado «V»	**1721-1965**	Sinterizado «V»	**1721-1983**
CBR 650 FAE (carenado completo) 14-19	Orgánico	**FA142**	Orgánico	**1720-0378**
	Double-H	**FA142HH**	Double-H	**1721-1508**
	Sinterizado «V»	**1721-1965**	Sinterizado «V»	**1721-1983**

APLICACIÓN	TIPO COMPUESTO DELANTERO	Nº ART. PASTILLA/ ZAPATA DELANTERA	TIPO COMPUESTO TRASERO	Nº ART. PASTILLA/ ZAPATA TRASERA
HONDA (CONT.)				
CX 650 ED 83	-	-	Orgánico	**FA69**
	-	-	Double-H	**FA69HH**
	-	-	Sinterizado «V»	**1721-1387**
CX 650 TD Turbo 83	-	-	Orgánico	**FA69**
	-	-	Double-H	**FA69HH**
	-	-	Sinterizado «V»	**1721-1387**
FMX 650 5/6 05-08	Orgánico	**1720-0021**	Orgánico	**FA140**
	Double-H	**FA196HH**	Double-H	**FA140HH**
	Sinterizado «V»	**1721-1411**	-	-
FX 650 X/Y Vigor 99-03	Orgánico	**FA209/2**	Orgánico	**1722-0265**
	Double-H	**FA209/2HH**	Double-H	**1721-0651**
	Sinterizado «V»	**1721-1415**	Sinterizado «V»	**1721-1970**
GL 650/I 83	Orgánico	**FA69**	-	-
	Double-H	**FA69HH**	-	-
	Sinterizado «V»	**1721-1387**	-	-
NT 650 J/K/L (Bros) 88-92	Orgánico	**FA187**	Orgánico	**FA140**
	Double-H	**FA187HH**	Double-H	**FA140HH**
NT 650 VW/VX/VY/V1 Deauville 98-01	Orgánico	**FA209/2**	Orgánico	**FA140**
	Double-H	**FA209/2HH**	Double-H	**FA140HH**
	Sinterizado «V»	**1721-1415**	-	-
NT 650 V2/V3/V4/V5 Deauville 02-05	Double-H	**FA261HH**	Double-H	**FA261HH**
	Sinterizado «V»	**1721-1975**	Sinterizado «V»	**1721-1975**
	EP Extreme	**1721-0853**	EP Extreme	**1721-0853**
NTV 650 J/K/L/M/P/S/T/V 88-97	Orgánico	**FA142**	Orgánico	**FA140**
	Double-H	**FA142HH**	Double-H	**FA140HH**
	Sinterizado «V»	**1721-1965**	-	-
NX 650 J/K/L/LII/M Dominator 88-91	Orgánico	**FA1242**	Orgánico	**FA140**
	Double-H	**FA124/2HH**	Double-H	**FA140HH**
	Sinterizado «V»	**1721-1964**	-	-
NX 650 N/P/R/S/T Dominator 92-96	Orgánico	**FA1242**	Orgánico	**FA140**
	Double-H	**FA124/2HH**	Double-H	**FA140HH**
	Sinterizado «V»	**1721-1964**	-	-
NX 650 V/W/X Dominator 97-02	Orgánico	**FA209/2**	Orgánico	**1722-0265**
	Double-H	**FA209/2HH**	Double-H	**1721-0651**
	Sinterizado «V»	**1721-1415**	Sinterizado «V»	**1721-1970**
SLR 650 V/W 97-98	Orgánico	**FA209/2**	Orgánico	**1722-0265**
	Double-H	**FA209/2HH**	Double-H	**1721-0651**
	Sinterizado «V»	**1721-1415**	Sinterizado «V»	**1721-1970**
XL 650 VY/V1-V7 Transalp 00-07	TT Sport	**1722-0262**	Orgánico	**FA140**
	EP Extreme	**1721-0845**	Double-H	**FA140HH**
XR 650 RY/R1-R7 00-07	TT Sport	**1722-0262**	TT Sport	**FA131X**
	EP Extreme	**1721-0845**	Sinterizado «R»	**FA131R**[2]
XRV 650 J/K Africa Twin 88-89	Orgánico	**FA1242**	Orgánico	**FA140**
	Double-H	**FA124/2HH**	Double-H	**FA140HH**
	Sinterizado «V»	**1721-1964**	-	-
CB700SC Nighthawk 84-86	Orgánico	**FA69**	Orgánico	**1722-0280**[2]
	Double-H	**FA69HH**	Double-H	**1721-1978**
	Sinterizado «V»	**1721-1387**	-	-
CTX 700 DE-DCT/ N-DCT 14-17	Orgánico	**1720-0021**	Orgánico	**1720-0378**
	Double-H	**FA196HH**	Double-H	**1721-1508**
	Sinterizado «V»	**1721-1411**	Sinterizado «V»	**1721-1983**
NC 700 SAC/SAD - DCT (caja de cambios automática) 12-13	Orgánico	**1722-0289**[2]	Orgánico	**FA174**
	Double-H	**1721-0642**	Double-H	**FA174HH**
	Sinterizado «V»	**1721-0868**	Sinterizado «V»	**1721-1407**
NC 700 SC/SD (caja de cambios manual) 12-13	Orgánico	**1722-0289**[2]	Orgánico	**FA140**
	Double-H	**1721-0642**	Double-H	**FA140HH**
	Sinterizado «V»	**1721-0868**	-	-
NC 700 XAC/XAD - DCT (caja de cambios automática) 12-13	Orgánico	**1722-0289**[2]	Orgánico	**FA174**
	Double-H	**1721-0642**	Double-H	**FA174HH**
	Sinterizado «V»	**1721-0868**	Sinterizado «V»	**1721-1407**
NC 700 XC/XD (caja de cambios manual) 12-13	Orgánico	**1722-0289**[2]	Orgánico	**FA140**
	Double-H	**1721-0642**	Double-H	**FA140HH**
	Sinterizado «V»	**1721-0868**	-	-
NT 700 V6/V7/V8/VA Deauville 06-12	Orgánico	**1722-0289**[2]	-	-
	Double-H	**1721-0642**	-	-
	Sinterizado «V»	**1721-0868**	-	-

[1] **⚠ADVERTENCIA** **Las pastillas GPFAX son únicamente para uso en circuitos de carreras; no para usar en vías públicas. Estas pastillas son únicamente para uso en circuitos de carreras. Cualquier otro uso puede conllevar la muerte o lesiones graves.**

[2] No aprobado por ABE/TÜV.

PASTILLAS Y ZAPATAS DE FRENO continúa en la página siguiente.

PARTS EUROPE STREET 2021

Todos los nºs de artículo en MAGENTA son nuevos para 2021

EBC BRAKES · TÜV APPROVED · ABE · ECE Type Approved · ECE R90

Consulte la tabla para más detalles

PASTILLAS Y ZAPATAS DE FRENO (CONT.)

APLICACIÓN (CONT.)

APLICACIÓN	TIPO COMPUESTO DELANTERO	Nº ART. PASTILLA/ ZAPATA DELANTERA	TIPO COMPUESTO TRASERO	Nº ART. PASTILLA/ ZAPATA TRASERA
HONDA (CONT.)				
NT 700 VA6/VA7/VA8/VAA Deauville 07-12	Orgánico	**1722-0289**[2]	-	**-**
	Double-H	**1721-0642**	-	**-**
	Sinterizado «V»	**1721-0868**	-	**-**
VF 700C Magna 84/ Sabre 84-85	Orgánico	**FA69**	-	**-**
	Double-H	**FA69HH**	-	**-**
	Sinterizado «V»	**1721-1397**	-	**-**
VF 700C Magna 85-86	Orgánico	**FA69**	Orgánico	**1722-0280**[2]
	Double-H	**FA69HH**	Double-H	**1721-1978**
	Sinterizado «V»	**1721-1397**	-	**-**
VT 700C Shadow 84-85	Orgánico	**FA90**[2]	-	**-**
VT 700C Shadow 86-87	Orgánico	**FA69**	Orgánico	**1722-0280**[2]
	Double-H	**FA69HH**	Double-H	**1721-1978**
	Sinterizado «V»	**1721-1397**	-	**-**
XL 700 V8 Transalp no ABS (pinza de 2 pistones) 08-11	TT Sport	**1722-0262**	Orgánico	**FA140**
	EP Extreme	**1721-0845**	Double-H	**FA140HH**
XL 700 VA8 Transalp modelo ABS (pinza de 3 pistones) 08-11	Orgánico	**1722-0289**[2]	Orgánico	**FA174**
	Double-H	**1721-0642**	Double-H	**FA174HH**
	EP Extreme	**1721-0868**	Sinterizado «V»	**1721-1407**
CB750C/K 82	Orgánico	**FA69/2**	Zapata	**EBC-320**[2]
	Sinterizado «V»	**1721-1388**	-	**-**
CB 750 F/F1 76-77	Orgánico	**FA13**[2]	Orgánico	**FA32**[2]
	-	**-**	Sinterizado «V»	**1721-1377**
CB 750 F2 78	Orgánico	**FA31**	Orgánico	**FA30**
	Sinterizado «V»	**1721-1376**	Sinterizado «V»	**1721-1375**
CB 750 FZ/FA/FB 78-82	Orgánico	**FA31**	Orgánico	**FA31**
	Sinterizado «V»	**1721-1376**	Sinterizado «V»	**1721-1376**
CB 750 FC/F2C/ FD/F2D 83-84	Orgánico	**FA69/2**	Orgánico	**FA69**
	Sinterizado «V»	**1721-1388**	Double-H	**FA69HH**
	-	**-**	Sinterizado «V»	**1721-1387**
CB 750 F2N/F2R/F2S/F2T/ F2V/F2W/F2X/F2Y/F21 CB Seven Fifty 92-02	Orgánico	**FA142**	Orgánico	**FA174**
	Double-H	**FA142HH**	Double-H	**FA174HH**
	Sinterizado «V»	**1721-1965**	Sinterizado «V»	**1721-1407**
CB 750 K0-K6 69-77	Orgánico	**FA12**[2]	Zapata	**EBC-320**[2]
	Sinterizado «V»	**1721-1370**	-	**-**
CB 750 K7 78	Orgánico	**FA13**[2]	Zapata	**EBC-320**[2]
CB 750 KZ 80	Orgánico	**FA45**	Zapata	**EBC-320**[2]
	Sinterizado «V»	**1721-1381**	-	**-**
CB 750 K 82	Orgánico	**FA45**	Zapata	**EBC-320**[2]
	Sinterizado «V»	**1721-1381**	-	**-**
CB 750 Nighthawk 91-03	Orgánico	**1720-0021**	-	**-**
	Double-H	**FA196HH**	-	**-**
	Sinterizado «V»	**1721-1411**	-	**-**
CB 750SC 82-83	Orgánico	**FA69**	Zapata	**EBC-320**[2]
	Double-H	**FA69HH**	-	**-**
	Sinterizado «V»	**1721-1387**	-	**-**
CBR 750 FH Superaero (RC27) 87	Orgánico	**FA124**	Orgánico	**FA69/3**
	Double-H	**FA124HH**	Double-H	**FA69/3HH**
	-	**-**	Sinterizado «V»	**1721-1389**
CBR 750 FJ Superaero (RC27) 88	Orgánico	**FA142**	Orgánico	**1720-0021**
	Double-H	**FA142HH**	Double-H	**FA196HH**
	Sinterizado «V»	**1721-1965**	Sinterizado «V»	**1721-1411**
CBX 750 FE 84	Orgánico	**FA69**	Orgánico	**FA69/3**
	Double-H	**FA69HH**	Double-H	**FA69/3HH**
	Sinterizado «V»	**1721-1387**	Sinterizado «V»	**1721-1389**
NC 750 S/X 14	Orgánico	**1720-0021**	Orgánico	**1720-0378**
	Double-H	**FA196HH**	Double-H	**1721-1508**
	Sinterizado «V»	**1721-1411**	Sinterizado «V»	**1721-1983**
RVF 750 RR/RS RC45 94-98	Orgánico	**FA187**	Orgánico	**1720-0007**
	Double-H	**FA187HH**	-	**-**
VF 750 S Sabre 82-83	Orgánico	**FA69**	-	**-**
	Double-H	**FA69HH**	-	**-**
	Sinterizado «V»	**1721-1387**	-	**-**
VF 750 C Shadow 83	Orgánico	**FA69**	-	**-**
	Double-H	**FA69HH**	-	**-**
	Sinterizado «V»	**1721-1387**	-	**-**
VF 750 CH 87	Orgánico	**FA69/3**	Orgánico	**1722-0280**[2]
	Double-H	**FA69/3HH**	Double-H	**1721-1978**
	Sinterizado «V»	**1721-1389**	-	**-**
VF 750 CP/CR/CS/CT/ CV/CW/CX 93-99	Orgánico	**1720-0021**	-	**-**
	Double-H	**FA196HH**	-	**-**
	Sinterizado «V»	**1721-1411**	-	**-**
VF 750 FD/FE 83-84	Orgánico	**FA69**	Orgánico	**FA69/3**
	Double-H	**FA69HH**	Double-H	**FA69/3HH**
	Sinterizado «V»	**1721-1387**	Sinterizado «V»	**1721-1389**
VF 750 SC 82	Orgánico	**FA69**	-	**-**
	Double-H	**FA69HH**	-	**-**
	Sinterizado «V»	**1721-1387**	-	**-**
VFR 750 FG/FH 86-87	Orgánico	**FA124**	Orgánico	**FA69/3**
	Double-H	**FA124HH**	Double-H	**FA69/3HH**
	-	**-**	Sinterizado «V»	**1721-1389**
VFR 750 FJ/FK 88-89	Orgánico	**FA142**	Orgánico	**1720-0021**
	Double-H	**FA142HH**	Double-H	**FA196HH**
	Sinterizado «V»	**1721-1965**	Sinterizado «V»	**1721-1411**
VFR 750 FL/FM/ FN/FP 90-93	Orgánico	**FA142**	Orgánico	**1720-0021**
	Double-H	**FA142HH**	Double-H	**FA196HH**
	Sinterizado «V»	**1721-1965**	Sinterizado «V»	**1721-1411**
VFR 750 FR/FS/FT/FV 94-97	Orgánico	**FA142**	Orgánico	**1720-0021**
	Double-H	**FA142HH**	Double-H	**FA196HH**
	Sinterizado «V»	**1721-1965**	Sinterizado «V»	**1721-1411**
VFR 750 RJ/RK/RL RC30 88-90	Orgánico	**FA187**	Orgánico	**1720-0007**
VT 750 CV/C2V/CW/C2W/ CX/C2X/CY/C2Y/C21/ C1/C31/C4/C5/C6/C7/C8 Shadow 97-09	Orgánico	**1720-0021**	Orgánico	**1722-0280**[2]
	Double-H	**FA196HH**	Double-H	**1721-1978**
	Sinterizado «V»	**1721-1411**	-	**-**
VT 750 DC1/DC2 Black Widow 01-04	Orgánico	**1720-0021**	Orgánico	**1722-0280**[2]
	Double-H	**FA196HH**	Double-H	**1721-1978**
	Sinterizado «V»	**1721-1411**	-	**-**
VT 750 DC7/DC8 Shadow Spirit 07-12	Orgánico	**1720-0021**	Orgánico	**1722-0280**[2]
	Double-H	**FA196HH**	Double-H	**1721-1978**
	Sinterizado «V»	**1721-1411**	-	**-**
VT 750 C2B (Shadow Black Sprint) 10-14	Orgánico	**1720-0021**	Orgánico	**1722-0280**[2]
	Double-H	**FA196HH**	Double-H	**1721-1978**
	Sinterizado «V»	**1721-1411**	-	**-**
VT 750 S (VT 750 SA/SB) 10-12	Orgánico	**1720-0021**	Orgánico	**1722-0280**[2]
	Double-H	**FA196HH**	Double-H	**1721-1978**
	Sinterizado «V»	**1721-1411**	-	**-**
XLV 750 R (RD/RF) 83-88	Orgánico	**FA69**	-	**-**
	Double-H	**FA69HH**	-	**-**
	Sinterizado «V»	**1721-1387**	-	**-**
XRV 750 L/M/N Africa Twin 90-93	Orgánico	**FA121**	Orgánico	**FA140**
	Double-H	**FA121HH**	Double-H	**FA140HH**
XRV 750 P/R/S/T/V/W/X/Y Africa Twin 94-03	TT Sport	**1722-0262**	Orgánico	**FA140**
	EP Extreme	**1721-0845**	Double-H	**FA140HH**
PC 800 Pacific Coast 89-97	Orgánico	**FA142**	Orgánico	**1722-0280**[2]
	Double-H	**FA142HH**	Double-H	**1721-1978**
	Sinterizado «V»	**1721-1965**	-	**-**
VFR 800 FiW/FiX 98-99	Double-H	**FA261HH**	Double-H	**FA261HH**
	Sinterizado «V»	**1721-1975**	Sinterizado «V»	**1721-1975**
	EP Extreme	**1721-0853**	EP Extreme	**1721-0853**
VFR 800 FiY/Fi1/2/3/4/5 00-05	Double-H	**FA261HH**	Double-H	**FA261HH**
	Sinterizado «V»	**1721-1975**	Sinterizado «V»	**1721-1975**
	EP Extreme	**1721-0853**	EP Extreme	**1721-0853**
VFR 800 A2/A3/A4/A5 (modelo ABS) 02-05	Double-H	**FA261HH**	Double-H	**FA261HH**
	Sinterizado «V»	**1721-1975**	Sinterizado «V»	**1721-1975**
	EP Extreme	**1721-0853**	EP Extreme	**1721-0853**
VFR 800 6/7 06-07	Orgánico	**1722-0289**[2]	Double-H	**FA261HH**
	Double-H	**1721-0642**	Sinterizado «V»	**1721-1975**
	EP Extreme	**1721-0868**	EP Extreme	**1721-0853**
VFR 800 A6/A7/A8/A9 (modelo ABS) 06-11	Orgánico	**1722-0289**[2]	Double-H	**FA261HH**
	Double-H	**1721-0642**	Sinterizado «V»	**1721-1975**
	EP Extreme	**1721-0868**	EP Extreme	**1721-0853**
VFR 800 FAE 14-18	Double-H	**1721-0186**	Orgánico	**1721-1986**
	EP Extreme	**1721-0869**	-	**-**
	GPFA	**1721-1807**[1]	-	**-**
VFR 800 XC Crossrunner 12-14	Orgánico	**1722-0289**[2]	Orgánico	**1721-1503**
	Double-H	**1721-0642**	-	**-**
	EP Extreme	**1721-0868**	-	**-**

[1] **⚠ADVERTENCIA** **Las pastillas GPFAX son únicamente para uso en circuitos de carreras; no para usar en vías públicas. Estas pastillas son únicamente para uso en circuitos de carreras. Cualquier otro uso puede conllevar la muerte o lesiones graves.**

[2] No aprobado por ABE/TÜV.

PARTS EUROPE STREET 2021

EBC BRAKES · TÜV APPROVED · ABE · ECE Type Approved · ECE R90

Consulte la tabla para más detalles

PASTILLAS Y ZAPATAS DE FRENO (CONT.)

APLICACIÓN (CONT.)

APLICACIÓN	TIPO COMPUESTO DELANTERO	Nº ART. PASTILLA/ ZAPATA DELANTERA	TIPO COMPUESTO TRASERO	Nº ART. PASTILLA/ ZAPATA TRASERA
HONDA (CONT.)				
CB 900 FZ/FA 80-81	Orgánico	**FA31**	Orgánico	**FA31**
	Sinterizado «V»	**1721-1376**	Sinterizado «V»	**1721-1376**
CB 900 FB/F2B 82-83	Orgánico	**FA69/2**	Orgánico	**FA69**
	Sinterizado «V»	**1721-1388**	Double-H	**FA69HH**
	-	**-**	Sinterizado «V»	**1721-1387**
CB 900 FC/F2C/FD/ F2D 84-85	Orgánico	**FA69**	Orgánico	**FA69**
	Double-H	**FA69HH**	Double-H	**FA69HH**
	Sinterizado «V»	**1721-1387**	Sinterizado «V»	**1721-1387**
CB 900 F2/F3/F4/F5/F6/F7 Hornet 02-07	Orgánico	**FA187**	Orgánico	**FA174**
	Double-H	**FA187HH**	Double-H	**FA174HH**
	-	**-**	Sinterizado «V»	**1721-1407**
CBR 900 RRN/RRP Fireblade (893cc) 92-93	Orgánico	**FA187**	Orgánico	**FA174**
	Double-H	**FA187HH**	Double-H	**FA174HH**
	-	**-**	Sinterizado «V»	**1721-1407**
CBR 900 RRR Fireblade (893cc) 94-97	Orgánico	**FA187**	Orgánico	**FA174**
	Double-H	**FA187HH**	Double-H	**FA174HH**
	-	**-**	Sinterizado «V»	**1721-1407**
CBR 900 RRS/RRT/RRV Fireblade (918cc) 94-97	Orgánico	**FA187**	Orgánico	**FA174**
	Double-H	**FA187HH**	Double-H	**FA174HH**
	-	**-**	Sinterizado «V»	**1721-1407**
CBR 900 RRW/RRX Fireblade (918cc) 98-99	Double-H	**FA265HH**	Orgánico	**FA174**
	EP Extreme	**1721-0854**	Double-H	**FA174HH**
	-	**-**	Sinterizado «V»	**1721-1407**
CBR 900 Evolution Blade 99	Orgánico	**FA95**	Orgánico	**FA47**
	Double-H	**FA95HH**	Double-H	**FA47HH**
	Sinterizado «V»	**1721-1450**	Sinterizado «V»	**1721-1924**
	EP Extreme	**1721-1222**	-	**-**
CBR 900 RRY/RR1 (929cc) Fireblade 00-01	Double-H	**FA265HH**	Orgánico	**FA174**
	EP Extreme	**1721-0854**	Double-H	**FA174HH**
	-	**-**	Sinterizado «V»	**1721-1407**
CBR 900 RR2/RR3 (954cc) Fireblade 02-03	Double-H	**FA265HH**	Orgánico	**FA174**
	EP Extreme	**1721-0854**	Double-H	**FA174HH**
	-	**-**	Sinterizado «V»	**1721-1407**
CB 1000 FP/FR/FS/ FT/FV 93-97	Orgánico	**FA187**	Orgánico	**FA174**
	Double-H	**FA187HH**	Double-H	**FA174HH**
	-	**-**	Sinterizado «V»	**1721-1407**
CB 1000 R9/RA/RB (modelo no ABS) 09-13	Double-H	**1721-0186**		**1721-1503**
	EP Extreme	**1721-0869**	-	**-**
	GPFA	**1721-1807**[1, 2]	-	**-**
CB 1000 RA9/RAA/RAB (modelo ABS) 09-14	Orgánico	**1722-0289**[2]		**1721-1503**
	Double-H	**1721-0642**	-	**-**
	Sinterizado «V»	**1721-0868**	-	**-**
CBF 1000 A6/A7/A8/A9/AA (modelo ABS) 06-12	Orgánico	**1722-0289**[2]	Orgánico	**1722-0289**[2]
	Double-H	**1721-0642**	Double-H	**1721-0642**
	Sinterizado «V»	**1721-0868**	Sinterizado «V»	**1721-0868**
CBF 1000 6/7/8/9/A (modelo no ABS) 06-11	Orgánico	**FA226**	Orgánico	**FA174**
	Double-H	**FA266HH**	Double-H	**FA174HH**
	Sinterizado «V»	**1721-1976**	Sinterizado «V»	**1721-1407**
CBR 1000 FH/FJ 87-88	Orgánico	**FA124**	Orgánico	**FA69/3**
	Double-H	**FA124HH**	Double-H	**FA69/3HH**
	-	**-**	Sinterizado «V»	**1721-1389**
CBR 1000 FK/FL/ FM/FN 89-92	Orgánico	**FA142**	Orgánico	**1720-0021**
	Double-H	**FA142HH**	Double-H	**FA196HH**
	Sinterizado «V»	**1721-1965**	Sinterizado «V»	**1721-1411**
CBR 1000 FP/FR/FS/FT/ FV/FW/FX 93-99	Orgánico	**FA189**	Orgánico	**FA189**
CBR 1000 RR4/RR5 Fireblade 04-05	Double-H	**1721-0186**	Orgánico	**FA174**
	EP Extreme	**1721-0869**	Double-H	**FA174HH**
	GPFA	**1721-1807**[1, 2]	Sinterizado «V»	**1721-1407**
CBR 1000 RR6/RR7 06-07	Double-H	**1721-0186**	Orgánico	**1722-0301**
	EP Extreme	**1721-0869**	Double-H	**1721-0652**
	GPFA	**1721-1807**[1, 2]	Sinterizado «V»	**1721-1981**
CBR 1000 RR8/RR9 Fireblade 08-16	Double-H	**1721-0186**	Orgánico	**1722-0301**
	EP Extreme	**1721-0869**	Double-H	**1721-0652**
	GPFA	**1721-1807**[1, 2]	Sinterizado «V»	**1721-1981**
CBR 1000 RA9 Fireblade (C-ABS) 09-16	Double-H	**1721-0186**	Orgánico	**1722-0301**
	EP Extreme	**1721-0869**	Double-H	**1721-0652**
	GPFA	**1721-1807**[1, 2]	Sinterizado «V»	**1721-1981**
CRF 1000 L / L2 Africa Twin (embrague manual/ABS) 16-19	Double-H	**1721-2516**[2]	-	**-**

APLICACIÓN	TIPO COMPUESTO DELANTERO	Nº ART. PASTILLA/ ZAPATA DELANTERA	TIPO COMPUESTO TRASERO	Nº ART. PASTILLA/ ZAPATA TRASERA
HONDA (CONT.)				
CBX 1000 Z 79-80	Orgánico	**FA29**	Orgánico	**FA30**
	Sinterizado «V»	**1721-1372**	Sinterizado «V»	**1721-1375**
CBX 1000 B/C 81-82	-	**-**	Orgánico	**FA69**
	-	**-**	Double-H	**FA69HH**
	-	**-**	Sinterizado «V»	**1721-1387**
GL 1000 K/K1/K2 Gold Wing 75-77	Orgánico	**FA30**	Orgánico	**FA32**[2]
	Sinterizado «V»	**1721-1375**	Sinterizado «V»	**1721-1377**
GL 1000 K3 Gold Wing 78	Orgánico	**FA29**	Orgánico	**FA32**[2]
	Sinterizado «V»	**1721-1372**	Sinterizado «V»	**1721-1377**
GL 1000 Z Gold Wing 79	Orgánico	**FA29**	Orgánico	**FA32**[2]
	Sinterizado «V»	**1721-1372**	Sinterizado «V»	**1721-1377**
RCV213-S (GP Replica) 17	Double-H	**1721-1010**	Orgánico	**FA266**
	EP Extreme	**1721-0876**	Double-H	**FA266HH**
	GPFA	**1721-1810**[1, 2]	Sinterizado «V»	**1721-1976**
VF 1000 FE/FF/FG/ F2F/F2G 84-86	Orgánico	**FA69**	Orgánico	**FA69/3**
	Double-H	**FA69HH**	Double-H	**FA69/3HH**
	Sinterizado «V»	**1721-1387**	Sinterizado «V»	**1721-1389**
VF 1000 R 85-86	Orgánico	**FA69**	-	**-**
	Double-H	**FA69HH**	-	**-**
	Sinterizado «V»	**1721-1387**	-	**-**
VF 1000 RE/RF/RG 84-86	Orgánico	**FA69**	-	**-**
	Double-H	**FA69HH**	-	**-**
	Sinterizado «V»	**1721-1387**	-	**-**
VTR 1000 FV/FW/FX/FY/ F1-F6 Firestorm 97-06	Orgánico	**FA187**	Orgánico	**FA174**
	Double-H	**FA187HH**	Double-H	**FA174HH**
	Sinterizado «V»	**1721-1803**[1, 2]	Sinterizado «V»	**1721-1407**
VTR 1000 SP-Y/SP-1 (SC45) (SP1) 00-01	Double-H	**FA265HH**	Orgánico	**FA174**
	EP Extreme	**1721-0854**	Double-H	**FA174HH**
	-	**-**	Sinterizado «V»	**1721-1407**
VTR 1000 SP-2/SP-3/SP-4/ SP-5/SP-6 (SP2) 02-07	Double-H	**FA265HH**	Orgánico	**FA174**
	EP Extreme	**1721-0854**	Double-H	**FA174HH**
	-	**-**	Sinterizado «V»	**1721-1407**
XL 1000 VX/XY/V1/V2 Varadero - modelo no ABS 99-02	Sinterizado «V»	**1721-1975**	Sinterizado «V»	**1721-1975**
	Double-H	**FA261HH**	Double-H	**FA261HH**
	EP Extreme	**1721-0853**	EP Extreme	**1721-0853**
XL 1000 V3/V4/V5/V6 Varadero - modelo no ABS 03-06	Sinterizado «V»	**1721-1975**	Sinterizado «V»	**1721-1975**
	Double-H	**FA261HH**	Double-H	**FA261HH**
	EP Extreme	**1721-0853**	EP Extreme	**1721-0853**
XL 1000 V7/V8/V9/VA/VB Varadero modelo no ABS 07-11	Orgánico	**1722-0289**[2]	Sinterizado «V»	**1721-1975**
	Double-H	**1721-0642**	Double-H	**FA261HH**
	Sinterizado «V»	**1721-0868**	EP Extreme	**1721-0853**
XL 1000 VA4/VA5/VA6/VA7/ VA8/VA9/VVA/VVB Varadero - modelo ABS 04-11	Orgánico	**1722-0289**[2]	Sinterizado «V»	**1721-1975**
	Double-H	**1721-0642**	Double-H	**FA261HH**
	Sinterizado «V»	**1721-0868**	EP Extreme	**1721-0853**
CBX 1050 78-80	Orgánico	**FA31**	Orgánico	**FA31**
	Sinterizado «V»	**1721-1376**	Sinterizado «V»	**1721-1376**
CBX 1050 81-82	Orgánico	**FA69/2**	Orgánico	**FA69**
	Sinterizado «V»	**1721-1388**	Double-H	**FA69HH**
	-	**-**	Sinterizado «V»	**1721-2387**
CB 1100F 83	Orgánico	**FA69**	Orgánico	**FA69**
	Double-H	**FA69HH**	Double-H	**FA69HH**
	Sinterizado «V»	**1721-2387**	Sinterizado «V»	**1721-2387**
CB 1100 RB2/RC2/RD2 80-83	Orgánico	**FA69**	Orgánico	**FA69/3**
	Double-H	**FA69HH**	Double-H	**FA69/3HH**
	Sinterizado «V»	**1721-2387**	Sinterizado «V»	**1721-1389**
CB 1100 SFY/SF1 X11 00-03	Sinterizado «V»	**1721-1975**	Sinterizado «V»	**1721-1975**
	Double-H	**FA261HH**	Double-H	**FA261HH**
	EP Extreme	**1721-0853**	EP Extreme	**1721-0853**
CB 1100 A (ruedas de fundición/pinzas de 3 pistones) 13	Orgánico	**1722-0289**[2]	Orgánico	**FA174**
	Double-H	**1721-0642**	Double-H	**FA174HH**
	EP Extreme	**1721-0868**	Sinterizado «V»	**1721-1407**
CB 1100 AE (ruedas de fundición/pinzas de 4 pistones) 14-15	Double-H	**FA296HH**	Orgánico	**FA174**
	EP Extreme	**1721-0856**	Double-H	**FA174HH**
	GPFA	**1721-1803**[1, 2]	Sinterizado «V»	**1721-1407**
CB 1100 EXE (ruedas de radios/pinzas de 4 pistones) 14-15	Double-H	**FA296HH**	Orgánico	**FA174**
	EP Extreme	**1721-0856**	Double-H	**FA174HH**
	GPFA	**1721-1803**[1, 2]	Sinterizado «V»	**1721-1407**

[1] **⚠ADVERTENCIA** **Las pastillas GPFAX son únicamente para uso en circuitos de carreras; no para usar en vías públicas. Estas pastillas son únicamente para uso en circuitos de carreras. Cualquier otro uso puede conllevar la muerte o lesiones graves.**

[2] No aprobado por ABE/TÜV.

PASTILLAS Y ZAPATAS DE FRENO continúa en la página siguiente.

EBC BRAKES · TÜV APPROVED · ABE · ECE Type Approved · ECE R90

Consulte la tabla para más detalles

PASTILLAS Y ZAPATAS DE FRENO (CONT.)

APLICACIÓN (CONT.)

APLICACIÓN	TIPO COMPUESTO DELANTERO	Nº ART. PASTILLA/ ZAPATA DELANTERA	TIPO COMPUESTO TRASERO	Nº ART. PASTILLA/ ZAPATA TRASERA
HONDA (CONT.)				
CBR 1100 XXV/ XXW Blackbird 97-98	Sinterizado «V»	**1721-1975**	Sinterizado «V»	**1721-1975**
	Double-H	**FA261HH**	Double-H	**FA261HH**
	EP Extreme	**1721-0853**	EP Extreme	**1721-0853**
CBR 1100 XXX/XXY/ XX1-XX6 Blackbird 99-08	Sinterizado «V»	**1721-1975**	Sinterizado «V»	**1721-1975**
	Double-H	**FA261HH**	Double-H	**FA261HH**
	EP Extreme	**1721-0853**	EP Extreme	**1721-0853**
GL 1100 AD Gold Wing Aspencade 83	Orgánico	**FA69/2**	Orgánico	**FA69**
	Sinterizado «V»	**1721-1388**	Double-H	**FA69HH**
	-	**-**	Sinterizado «V»	**1721-1387**
GL 1100 A/DA/B/DB (SC02) 80-82	Orgánico	**FA30**	Orgánico	**FA30**
	Sinterizado «V»	**1721-1375**	Sinterizado «V»	**1721-1375**
GL 1100 C/DC Gold Wing 82	-	**-**	Orgánico	**FA69**
	-	**-**	Double-H	**FA69HH**
	-	**-**	Sinterizado «V»	**1721-1387**
ST 1100 L/M/N/P/R/S/T/V/ W/X/Y/1/2 Pan European - modelo no ABS 90-02	Orgánico	**FA142**	Orgánico	**1720-0021**
	Double-H	**FA142HH**	Double-H	**FA196HH**
	Sinterizado «V»	**1721-1965**	Sinterizado «V»	**1721-1411**
ST 1100 AN/AP/AR/AS (Pan European - modelo ABS) 92-95	Orgánico	**FA142**	Orgánico	**1720-0021**
	Double-H	**FA142HH**	Double-H	**FA196HH**
	Sinterizado «V»	**1721-1965**	Sinterizado «V»	**1721-1411**
ST 1100 AT/AV/AW/AX/AY/ A1/A2 (Pan European - modelo ABS) 96-02	Sinterizado «V»	**1721-1975**	Sinterizado «V»	**1721-1975**
	Double-H	**FA261HH**	Double-H	**FA261HH**
	EP Extreme	**1721-0853**	EP Extreme	**1721-0853**
VF 1100 C 83-86	Orgánico	**FA69**	Orgánico	**FA69/3**
	Double-H	**FA69HH**	Double-H	**FA69/3HH**
	Sinterizado «V»	**1721-1387**	Sinterizado «V»	**1721-1389**
VT 1100 CH/CJ/CN/CP Shadow 87-93	Orgánico	**FA69/3**	Orgánico	**1722-0280**[2]
	Double-H	**FA69/3HH**	-	**-**
	Sinterizado «V»	**1721-1389**	-	**-**
VT 1100 CR/CS/CT/CV/CW Shadow 94-98	Orgánico	**1720-0021**	Orgánico	**1722-0280**[2]
	Double-H	**FA196HH**	-	**-**
	Sinterizado «V»	**1721-1411**	-	**-**
VT 1100 CT Shadow 98-00	Orgánico	**1720-0021**	Orgánico	**FA174**
	Double-H	**FA196HH**	Double-H	**FA174HH**
	Sinterizado «V»	**1721-1411**	Sinterizado «V»	**1721-1407**
VT 1100 C/C2 Sabre 00-07	Orgánico	**1720-0021**	Orgánico	**FA174**
	Double-H	**FA196HH**	Double-H	**FA174HH**
	Sinterizado «V»	**1721-1411**	Sinterizado «V»	**1721-1407**
VT 1100 C2 ACE 95-99	Orgánico	**1720-0021**	Orgánico	**FA174**
	Double-H	**FA196HH**	Double-H	**FA174HH**
	Sinterizado «V»	**1721-1411**	Sinterizado «V»	**1721-1407**
VT 1100 C3 Aero 98-02	Orgánico	**1720-0021**	Orgánico	**FA174**
	Double-H	**FA196HH**	Double-H	**FA174HH**
	Sinterizado «V»	**1721-1411**	Sinterizado «V»	**1721-1407**
VT 1100 C3 Shadow 03	Orgánico	**1720-0021**	-	**-**
	Double-H	**FA196HH**	-	**-**
	Sinterizado «V»	**1721-1411**	-	**-**
VT 1100 C4 Shadow Sabre 04-05	Orgánico	**1720-0021**	Orgánico	**FA174**
	Double-H	**FA196HH**	Double-H	**FA174HH**
	Sinterizado «V»	**1721-1411**	Sinterizado «V»	**1721-1407**
GL 1200 DE/DF/DG Gold Wing 84-86	Orgánico	**FA69/3**	Orgánico	**FA69/3**
	Double-H	**FA69/3HH**	Double-H	**FA69/3HH**
	Sinterizado «V»	**1721-1389**	Sinterizado «V»	**1721-1389**
GL 1200 AE/AF/AG Gold Wing 84-86	Orgánico	**FA69/3**	Orgánico	**FA69/3**
	Double-H	**FA69/3HH**	Double-H	**FA69/3HH**
	Sinterizado «V»	**1721-1389**	Sinterizado «V»	**1721-1389**
VFR 1200 FAA/FAB/FAC/ FAE (Modelo de caja de cambios manual) 12-14	Double-H	**1721-1984**	Double-H	**1721-1503**
VFR 1200 FADA/FADB/ FADC/FADE - DCT (modelo con transmisión automática) 10-17	Double-H	**1721-1984**	Double-H	**1721-1986**
VFR 1200 XDC/XDE - DCT Crosstourer (modelo con transmisión automática) 12-17	Orgánico	**1722-0289**[2]	Double-H	**1721-1986**
	Double-H	**1721-0642**	-	**-**
	EP Extreme	**1721-0868**	-	**-**
VFR 1200 XDC - DCT Crosstourer Highlander (modelo con transmisión automática) 13-17	Orgánico	**1722-0289**[2]	Double-H	**1721-1986**
	Double-H	**1721-0642**	-	**-**
	EP Extreme	**1721-0868**	-	**-**
X4 CB 1300 DCV/DCW/ DCX/DCY (SC38) 97-00	Orgánico	**FA187**	Orgánico	**FA254**
	Double-H	**FA187HH**	Double-H	**FA254HH**
	-	**-**	Sinterizado «V»	**1721-1935**

APLICACIÓN	TIPO COMPUESTO DELANTERO	Nº ART. PASTILLA/ ZAPATA DELANTERA	TIPO COMPUESTO TRASERO	Nº ART. PASTILLA/ ZAPATA TRASERA
HONDA (CONT.)				
CB 1300 FW/FX/FY (SC40) 98-00	Orgánico	**1721-1499**	Orgánico	**FA254**
	Double-H	**1721-0650**	Double-H	**FA254HH**
	-	**-**	Sinterizado «V»	**1721-1935**
CB 1300 F1 (SC40) 01	Double-H	**FA265HH**	Orgánico	**FA254**
	EP Extreme	**1721-0854**	Double-H	**FA254HH**
	-	**-**	Sinterizado «V»	**1721-1935**
CB 1300 F3/F13 Super Four 03-04	Double-H	**FA296HH**	Orgánico	**FA174**
	EP Extreme	**1721-0856**	Double-H	**FA174HH**
	GPFA	**1721-1803**[1, 2]	Sinterizado «V»	**1721-1407**
CB 1300 5/6/7/8/9 (Super Four) 05-09	Double-H	**FA296HH**	Orgánico	**FA174**
	EP Extreme	**1721-0856**	Double-H	**FA174HH**
	GPFA	**1721-1803**[1, 2]	Sinterizado «V»	**1721-1407**
CB 1300 A5/A6/A7/A8A9 (Super Four ABS) 05-09	Double-H	**FA296HH**	Orgánico	**FA174**
	EP Extreme	**1721-0856**	Double-H	**FA174HH**
	GPFA	**1721-1803**[1, 2]	Sinterizado «V»	**1721-1407**
CB 1300 S5/S6/S7/ S8/S9 05-09	Double-H	**FA296HH**	Orgánico	**FA174**
	EP Extreme	**1721-0856**	Double-H	**FA174HH**
	GPFA	**1721-1803**[1, 2]	Sinterizado «V»	**1721-1407**
CB 1300 SA5-SAA 05-11	Double-H	**FA296HH**	Orgánico	**FA174**
	EP Extreme	**1721-0856**	Double-H	**FA174HH**
	GPFA	**1721-1803**[1, 2]	Sinterizado «V»	**1721-1407**
CTX 1300 AE 14	Orgánico	**1722-0289**[2]	Orgánico	**1720-0021**
	Double-H	**1721-0642**	Double-H	**1721-0211**
	EP Extreme	**1721-0868**	Sinterizado «V»	**1721-1204**
ST 1300 2/3/4/6 Pan European - modelo no ABS 02-07	Sinterizado «V»	**1721-1975**	Sinterizado «V»	**1721-1975**
	Double-H	**FA261HH**	Double-H	**FA261HH**
	EP Extreme	**1721-0853**	EP Extreme	**1721-0853**
ST 1300 8/9 Pan European - modelo no ABS 08-09	Orgánico	**1722-0289**[2]	Sinterizado «V»	**1721-1975**
	Double-H	**1721-0642**	Double-H	**FA261HH**
	Sinterizado «V»	**1721-0868**	EP Extreme	**1721-0853**
ST 1300 A2/A3/A4/A6 Pan European - modelo ABS 02-07	Sinterizado «V»	**1721-1975**	Sinterizado «V»	**1721-1975**
	Double-H	**FA261HH**	Double-H	**FA261HH**
	EP Extreme	**1721-0853**	EP Extreme	**1721-0853**
ST 1300 A8/ A9/AA Pan European - modelo ABS 08-12	Orgánico	**1722-0289**[2]	Sinterizado «V»	**1721-1975**
	Double-H	**1721-0642**	Double-H	**FA261HH**
	Sinterizado «V»	**1721-0868**	EP Extreme	**1721-0853**
VT 1300 CS/CR/CT 10-15	Orgánico	**1720-0021**	Orgánico	**FA174**
	Double-H	**FA196HH**	Double-H	**FA174HH**
	Sinterizado «V»	**1721-1411**	Sinterizado «V»	**1721-1407**
VT 1300 CX10 Fury 10-20 (con ABS)	Orgánico	**1720-0021**	Orgánico	**FA174**
	Double-H	**FA196HH**	Double-H	**FA174HH**
	Sinterizado «V»	**1721-1411**	Sinterizado «V»	**1721-1407**
VTX 1300 S3/S4/S5/S6/S7/ S8 03-08	Orgánico	**1720-0021**	Orgánico	**FA174**
	Double-H	**FA196HH**	Double-H	**FA174HH**
	Sinterizado «V»	**1721-1411**	Sinterizado «V»	**1721-1407**
GL 1500 J/K Gold Wing 88-89	Orgánico	**FA1242**	Orgánico	**FA69/3**
	Double-H	**FA124/2HH**	Double-H	**FA69/3HH**
	Sinterizado «V»	**1721-1964**	Sinterizado «V»	**1721-1389**
GL 1500 L/SEM/SEN/SEP/ SER/SES/SEV/SEW/SEX/ SEY Gold Wing 90-00	Orgánico	**FA1242**	Orgánico	**FA69/3**
	Double-H	**FA124/2HH**	Double-H	**FA69/3HH**
	Sinterizado «V»	**1721-1964**	Sinterizado «V»	**1721-1389**
GL 1500 CV/CW/CX (F6C) 97-99	Orgánico	**FA142**	Orgánico	**1720-0021**
	Double-H	**FA142HH**	Double-H	**FA196HH**
	Sinterizado «V»	**1721-1965**	Sinterizado «V»	**1721-1411**
GL 1500 CY/C1/C2 (F6C) 00-03	Orgánico	**FA142**	Orgánico	**1720-0021**
	Double-H	**FA142HH**	Double-H	**FA196HH**
	Sinterizado «V»	**1721-1965**	Sinterizado «V**	**1721-1411**
F6B Goldwing Bagger (GLF6BAE) 13-18	Double-H	**1721-0642**	Sinterizado «V»	**1721-1974**
	EP Extreme	**1721-0868**	Double-H	**1721-1009**
F6C Goldwing Bagger (GLF6CAE) 14-18	Double-H	**FA296HH**	Sinterizado «V»	**1721-1974**
	EP Extreme	**1721-0856**	Double-H	**1721-1009**
	GPFA	**1721-1803**[1, 2]	-	**-**
GL 1800 A1/A2/A3/A4/A5 Gold Wing 01-05	Sinterizado «V»	**1721-1975**	Sinterizado «V»	**1721-1974**
	Double-H	**FA261HH**	Double-H	**1721-1009**
	EP Extreme	**1721-0853**	-	**-**

[1] **⚠ADVERTENCIA** **Las pastillas GPFAX son únicamente para uso en circuitos de carreras; no para usar en vías públicas. Estas pastillas son únicamente para uso en circuitos de carreras. Cualquier otro uso puede conllevar la muerte o lesiones graves.**

[2] No aprobado por ABE/TÜV.

PARTS EUROPE STREET 2021

EBC BRAKES · TÜV APPROVED · ABE · ECE Type Approved · ECE R90

Consulte la tabla para más detalles

PASTILLAS Y ZAPATAS DE FRENO (CONT.)

APLICACIÓN (CONT.)

APLICACIÓN	TIPO COMPUESTO DELANTERO	Nº ART. PASTILLA/ ZAPATA DELANTERA	TIPO COMPUESTO TRASERO	Nº ART. PASTILLA/ ZAPATA TRASERA
HONDA (CONT.)				
GL 1800 6/7/8/9/A Gold Wing 06-19	Sinterizado «V»	**1721-1975**	Sinterizado «V»	**1721-1974**
	Double-H	**FA261HH**	Double-H	**1721-1009**
	EP Extreme	**1721-0853**	-	-
GL 1800 AA8 Gold Wing Deluxe 08-18	Sinterizado «V»	**1721-1975**	Sinterizado «V»	**1721-1974**
	Double-H	**FA261HH**	Double-H	**1721-1009**
	EP Extreme	**1721-0853**	-	-
GL1800 B Gold Wing/ Tour 18-20	Double-H	**1721-2918**[2]		-
VTX 1800 C2/C3/C4/C15/ CA6/CA7 02-08	Sinterizado «V»	**1721-1975**	Sinterizado «V»	**1721-1975**
	Double-H	**FA261HH**	Double-H	**FA261HH**
	EP Extreme	**1721-0853**	EP Extreme	**1721-0853**
HONDA-HM				
CRE 50 Pinza de freno Six/ Baja/Derapage Brembo, horquillas eje doble/ Paioli 41mm 95-02	Orgánico	**1720-0011**	Orgánico	**FA47**
	Double-H	**1721-0210**	Double-H	**FA47HH**
	-	-	Sinterizado «V»	**1721-1924**
CRE 50 Pinza de freno Six/ Baja/Derapage Brembo, horquillas eje simple/ Kayaba 95-02	Orgánico	**1720-0289**[2]	Orgánico	**FA47**
	-	-	Double-H	**FA47HH**
	-	-	Sinterizado «V»	**1721-1924**
CRE 50 Pinza de freno Six/ Baja/Derapage Grimeca, horquillas eje doble/ Kayaba 95-02	-	-	Orgánico	**FA47**
	-	-	Double-H	**FA47HH**
	-	-	Sinterizado «V»	**1721-1924**
CRE 50 Six/Baja/Derapage Grimeca 95-02	Orgánico	**1722-0288**	Orgánico	**FA47**
	-	-	Double-H	**FA47HH**
	-	-	Sinterizado «V»	**1721-1924**
CRE 50 Six 01-02	TT Sport	**1722-0283**	Orgánico	**1722-0288**
	Double-H	**1721-0939**	-	-
	EP Extreme	**1721-0844**	-	-
CRE 50 Baja/ Derapage 01-02	TT Sport	**1722-0283**	Orgánico	**FA115**
	Double-H	**1721-0939**	Double-H	**1721-0791**
	EP Extreme	**1721-0844**	Sinterizado «V»	**1721-1402**
CRE 50 Baja/Six/ Derapage 03-09	Orgánico	**1720-0011**	-	-
	Double-H	**1721-0210**	-	-
CRE 50 Baja RR hasta ZEN50XACEA7700324 07-09	Orgánico	**1720-0011**	-	-
	Double-H	**1721-0210**	-	-
CRE 50 Baja RR desde ZEN50XACEA7700325 07-09	Orgánico	**1720-0011**	-	-
	Double-H	**1721-0210**	-	-
CRE 50 Baja RR 10-12	Orgánico	**1720-0011**	-	-
	Double-H	**1721-0210**	-	-
CRE 50 Derapage RR hasta ZEN50XACMA7700384 07-09	Orgánico	**1720-0011**	-	-
	Double-H	**1721-0210**	-	-
CRE 50 Derapage RR desde ZEN50XACMA7700385 07-09	Orgánico	**1720-0011**	-	-
	Double-H	**1721-0210**	-	-
CRE 50 Six Competition 07-08	Orgánico	**1720-0011**	-	-
	Double-H	**1721-0210**	-	-
CRM 50 Derapage Competition 07-08	Orgánico	**1720-0011**	-	-
	Double-H	**1721-0210**	-	-
CRE 80 98-02	-	-	TT Sport	**FA131X**
	-	-	Sinterizado «R»	**FA131R**[2]
CRE 125 95-97	TT Sport	**1722-0262**	TT Sport	**FA131X**
	EP Extreme	**1721-0845**	Sinterizado «R»	**FA131R**[2]
CRE 125 98-01	TT Sport	**1722-0262**	TT Sport	**FA131X**
	EP Extreme	**1721-0845**	Sinterizado «R»	**FA131R**[2]
CRE 125 R Supermotard 02-06	TT Sport	**1722-0262**	-	-
	EP Extreme	**1721-0845**	-	-
CRE 125 R Enduro 02-03	TT Sport	**1722-0262**	-	-
	EP Extreme	**1721-0845**	-	-
CRE 125 R Enduro 04-07	TT Sport	**1722-0262**	-	-
	EP Extreme	**1721-0845**	-	-
CRE 125 Baja RR 2T 11	TT Sport	**1720-0299**	-	-
	Sinterizado «R»	**1721-1982**[2]	-	-
CRE 125 (Six Competition 2T) 11	TT Sport	**1722-0262**	-	-
	EP Extreme	**1721-0845**	-	-
CRE F 125 X 09	Orgánico	**1720-0011**	-	-
	Double-H	**1721-0210**	-	-
CR 125 Motard 04-06	TT Sport	**1722-0262**	-	-
	EP Extreme	**1721-0845**	-	-
CRM 125 R Supermoto 07	EP Extreme	**1721-1224**	-	-
CRM 125 t(Derapage RR 2T) 11	TT Sport	**1722-0262**	-	-
	EP Extreme	**1721-0845**	-	-

APLICACIÓN	TIPO COMPUESTO DELANTERO	Nº ART. PASTILLA/ ZAPATA DELANTERA	TIPO COMPUESTO TRASERO	Nº ART. PASTILLA/ ZAPATA TRASERA
HONDA-HM (CONT.)				
CRM F 125 X 09	Orgánico	**1720-0011**	-	-
	Double-H	**1721-0210**	-	-
CRF 230 Easy Trail 04-07	TT Sport	**1722-0262**	-	-
	EP Extreme	**1721-0845**	-	-
CRF 230 Easy Enduro 04-07	TT Sport	**1722-0262**	-	-
	EP Extreme	**1721-0845**	-	-
CRF 230 Easy Motard 04-07	TT Sport	**1722-0262**	-	-
	EP Extreme	**1721-0845**	-	-
CRF 230 F Easy Trial (todos los modelos) 04-07	TT Sport	**1722-0262**	Zapata	**EBC-304**[2]
	EP Extreme	**1721-0845**	-	-
CRE 250 97-01	TT Sport	**1722-0262**	TT Sport	**FA131X**
	EP Extreme	**1721-0845**	Sinterizado «R»	**FA131R**[2]
CRE 250 02	TT Sport	**1722-0262**	-	-
	EP Extreme	**1721-0845**	-	-
CRE 250 R Supermotard 02-03	TT Sport	**1722-0262**	-	-
	EP Extreme	**1721-0845**	-	-
CRE 250 R Enduro 02-07	TT Sport	**1722-0262**	-	-
	EP Extreme	**1721-0845**	-	-
CREF 250 R 04-09	TT Sport	**1722-0262**	-	-
	EP Extreme	**1721-0845**	-	-
CREF 250 R 08-09	TT Sport	**1722-0262**	TT Sport	**FA131X**
	EP Extreme	**1721-0845**	Sinterizado «R»	**FA131R**[2]
CREF 250 X 08-11	TT Sport	**1722-0262**	-	-
	EP Extreme	**1721-0845**	-	-
CRE 250 R Enduro 04-07	TT Sport	**1722-0262**	-	-
	EP Extreme	**1721-0845**	-	-
CRF 250 Motard 04-06	TT Sport	**1722-0262**	-	-
	EP Extreme	**1721-0845**	-	-
	EP Extreme	**1721-1224**	-	-
CRE 260 95-96	TT Sport	**1722-0262**	TT Sport	**FA131X**
	EP Extreme	**1721-0845**	Sinterizado «R»	**FA131R**[2]
CRE 260 97-98	TT Sport	**1722-0262**	TT Sport	**FA131X**
	EP Extreme	**1721-0845**	Sinterizado «R»	**FA131R**[2]
CREF 290 C 07	TT Sport	**1722-0262**	-	-
	EP Extreme	**1721-0845**	-	-
CREF 300 X 08-9	TT Sport	**1722-0262**	-	-
	EP Extreme	**1721-0845**	-	-
CRE 450 F 02	TT Sport	**1722-0262**	-	-
	EP Extreme	**1721-0845**	-	-
CRE 450 R Enduro 02-07	TT Sport	**1722-0262**	-	-
	EP Extreme	**1721-0845**	-	-
CREF 450 R Enduro 04-08	TT Sport	**1722-0262**	-	-
	EP Extreme	**1721-0845**	-	-
CRE 450 F Supermoto 02-03	TT Sport	**1722-0262**	-	-
	EP Extreme	**1721-0845**	-	-
CREF 450 X 04-09	TT Sport	**1722-0262**	-	-
	EP Extreme	**1721-0845**	-	-
CRF 450 Motard 04-06	TT Sport	**1722-0262**	-	-
	EP Extreme	**1721-0845**	-	-
CRMF 450 R Supermoto 07-08	EP Extreme	**1721-1224**	-	-
CRMF 450 X Supermoto 07-09	EP Extreme	**1721-1224**	-	-
CREF 490 X 07	TT Sport	**1722-0262**	-	-
	EP Extreme	**1721-0845**	-	-
CRMF 490 X Supermoto 07	EP Extreme	**1721-1224**	-	-
CREF 500 X 08-09	TT Sport	**1722-0262**	-	-
	EP Extreme	**1721-0845**	-	-
CRMF 500 X 11	EP Extreme	**1721-1224**	-	-
HONGDOU				
CTM 125 Chituma 04	Orgánico	**FA86**	-	-
	Double-H	**1721-0790**	-	-
HD 125-7 05-07	Orgánico	**1720-0302**	-	-
HRD				
Sonic 2 Supermotard 50	-	-	Orgánico	**FA115**
	-	-	Double-H	**1721-0791**
	-	-	Sinterizado «V»	**1721-1402**
Cabriollet Supermotard 125-	-	-	Orgánico	**FA115**
	-	-	Double-H	**1721-0791**
	-	-	Sinterizado «V»	**1721-1402**

[2] No aprobado por ABE/TÜV.

PASTILLAS Y ZAPATAS DE FRENO continúa en la página siguiente.

PARTS EUROPE STREET 2021

Todos los nºs de artículo en MAGENTA son nuevos para 2021

EBC BRAKES · TÜV APPROVED · ABE · ECE Type Approved · ECE R90

Consulte la tabla para más detalles

PASTILLAS Y ZAPATAS DE FRENO (CONT.)

APLICACIÓN (CONT.)

APLICACIÓN	TIPO COMPUESTO DELANTERO	Nº ART. PASTILLA/ ZAPATA DELANTERA	TIPO COMPUESTO TRASERO	Nº ART. PASTILLA/ ZAPATA TRASERA
HUSABERG				
Todos los modelos (pin de anclaje central en la pastilla) 89-92	Orgánico	**1720-0289**[2]	Orgánico	**1722-0204**
	-	**-**	Double-H	**1721-0968**
	-	**-**	TT Sport	**1722-0206**[2]
Todos los modelos (pin de anclaje al final de la pastilla de freno) 93-94	Double-H	**1721-0939**	Orgánico	**1722-0204**
	EP Extreme	**1721-0844**	Double-H	**1721-0968**
	TT Sport	**1722-0283**	TT Sport	**1722-0206**[2]
Todos los modelos (pin de anclaje al final de la pastilla de freno) 95-99	Double-H	**1721-0939**	TT Sport	**FA208X**
	EP Extreme	**1721-0844**	Sinterizado «R»	**FA208R**[2]
	TT Sport	**1722-0283**	EP Extreme	**1721-0848**
Todos los modelos MX/Enduro (pinza de 2 pistones Brembo con disco delantero de 260 mm) 00-05	Double-H	**1721-0939**	TT Sport	**FA208X**
	EP Extreme	**1721-0844**	Sinterizado «R»	**FA208R**[2]
	TT Sport	**1722-0283**	EP Extreme	**1721-0848**
Todos los modelos supermotard (pinza de 4 pistones Beringer de fijación central con disco delantero de 310 mm) 00-03	Orgánico	**FA158**	TT Sport	**FA208X**
	Double-H	**FA158HH**	Sinterizado «R»	**FA208R**[2]
	Sinterizado «V»	**1721-0843**	EP Extreme	**1721-0848**
FE 390 (nuevo motor de 70°) 10-12	Double-H	**1721-0939**	-	**-**
	EP Extreme	**1721-0844**	-	**-**
	TT Sport	**1722-0283**	-	**-**
FE 450 E 06-08	Double-H	**1721-0939**	TT Sport	**FA208X**
	EP Extreme	**1721-0844**	Sinterizado «R»	**FA208R**[2]
	TT Sport	**1722-0283**	EP Extreme	**1721-0848**
FE 450 (nuevo motor de 70°) 08-12	Double-H	**1721-0939**	TT Sport	**1722-0285**[2]
	EP Extreme	**1721-0844**	Sinterizado «R»	**1721-0599**[2]
	TT Sport	**1722-0283**	EP Extreme	**1721-0862**
FS 450 C 06	EP Extreme	**1721-1211**	TT Sport	**FA208X**
	-	**-**	Sinterizado «R»	**FA208R**[2]
	-	**-**	EP Extreme	**1721-0848**
FS 450 E 06-08	EP Extreme	**1721-1211**	TT Sport	**FA208X**
	-	**-**	Sinterizado «R»	**FA208R**[2]
	-	**-**	EP Extreme	**1721-0848**
FX450 10-11	Double-H	**1721-0939**	TT Sport	**1722-0285**[2]
	EP Extreme	**1721-0844**	Sinterizado «R»	**1721-0599**[2]
	TT Sport	**1722-0283**	EP Extreme	**1721-0862**
FE 550 E 06-08	Double-H	**1721-0939**	TT Sport	**FA208X**
	EP Extreme	**1721-0844**	Sinterizado «R»	**FA208R**[2]
	TT Sport	**1722-0283**	EP Extreme	**1721-0848**
FS 550 E Supermoto 05-07	EP Extreme	**1721-1211**	TT Sport	**FA208X**
	-	**-**	Sinterizado «R»	**FA208R**[2]
	-	**-**	EP Extreme	**1721-0848**
FE 570 (nuevo motor de 70°) 09-12	Double-H	**1721-0939**	TT Sport	**1722-0285**[2]
	EP Extreme	**1721-0844**	Sinterizado «R»	**1721-0599**[2]
	TT Sport	**1722-0283**	EP Extreme	**1721-0862**
FS570 (Supermoto) 10-11	-	**-**	TT Sport	**1722-0285**[2]
	EP Extreme	**1721-1224**	Sinterizado «R»	**1721-0599**[2]
	-	**-**	EP Extreme	**1721-0862**
FE 650 E 06-08	Double-H	**1721-0939**	TT Sport	**FA208X**
	EP Extreme	**1721-0844**	Sinterizado «R»	**FA208R**[2]
	TT Sport	**1722-0283**	EP Extreme	**1721-0848**
FS 650 C Supermoto 06-08	EP Extreme	**1721-1211**	TT Sport	**FA208X**
	-	**-**	Sinterizado «R»	**FA208R**[2]
	-	**-**	EP Extreme	**1721-0848**
FS 650 E Supermoto 05-08	EP Extreme	**1721-1211**	TT Sport	**FA208X**
	-	**-**	Sinterizado «R»	**FA208R**[2]
	-	**-**	EP Extreme	**1721-0848**
Modelos FS Supermotard (pinza de freno Beringer/ FTE de 6 pistones, disco de freno delantero de 310 mm) 04	-	**-**	TT Sport	**FA208X**
	-	**-**	Sinterizado «R»	**FA208R**[2]
	-	**-**	EP Extreme	**1721-0848**
Modelos FS Supermotard (Pinza de freno radial FTE de 4 pistones) 05	EP Extreme	**1721-1211**	TT Sport	**FA208X**
	-	**-**	Sinterizado «R»	**FA208R**[2]
	-	**-**	EP Extreme	**1721-0848**
HUSQVARNA				
SM 50 02	Orgánico	**1722-0609**	Orgánico	**FA115**
	-	**-**	Double-H	**1721-0791**
	-	**-**	Sinterizado «V»	**1721-1402**
WR 50 02	Orgánico	**1722-0609**	Orgánico	**FA115**
	-	**-**	Double-H	**1721-0791**
	-	**-**	Sinterizado «V»	**1721-1402**

APLICACIÓN	TIPO COMPUESTO DELANTERO	Nº ART. PASTILLA/ ZAPATA DELANTERA	TIPO COMPUESTO TRASERO	Nº ART. PASTILLA/ ZAPATA TRASERA
HUSQVARNA (CONT.)				
SM 125 (fijación de 6 tornillos) 98-99	Double-H	**1721-0939**	TT Sport	**FA208X**
	EP Extreme	**1721-0844**	Sinterizado «R»	**FA208R**[2]
	TT Sport	**1722-0283**	EP Extreme	**1721-0848**
SM 125 (fijación de 4 tornillos) 00	Double-H	**1721-0939**	TT Sport	**FA208X**
	EP Extreme	**1721-0844**	Sinterizado «R»	**FA208R**[2]
	TT Sport	**1722-0283**	EP Extreme	**1721-0848**
SM 125 S (fijación de 4 tornillos) 02-11	Double-H	**1721-0939**	TT Sport	**FA208X**
	EP Extreme	**1721-0844**	Sinterizado «R»	**FA208R**[2]
	TT Sport	**1722-0283**	EP Extreme	**1721-0848**
WR 125 95-99	Double-H	**1721-0939**	TT Sport	**FA208X**
	EP Extreme	**1721-0844**	Sinterizado «R»	**FA208R**[2]
	TT Sport	**1722-0283**	EP Extreme	**1721-0848**
WR 125 00-01	Double-H	**1721-0939**	TT Sport	**FA208X**
	EP Extreme	**1721-0844**	Sinterizado «R»	**FA208R**[2]
	TT Sport	**1722-0283**	EP Extreme	**1721-0848**
WR 125 02-05	Double-H	**1721-0939**	TT Sport	**FA208X**
	EP Extreme	**1721-0844**	Sinterizado «R»	**FA208R**[2]
	TT Sport	**1722-0283**	EP Extreme	**1721-0848**
WR 125 06-08	Double-H	**1721-0939**	TT Sport	**1722-0285**[2]
	EP Extreme	**1721-0844**	Sinterizado «R»	**1721-0599**[2]
	TT Sport	**1722-0283**	EP Extreme	**1721-0862**
WR 125 09-12	Double-H	**1721-0939**	TT Sport	**1722-0285**[2]
	EP Extreme	**1721-0844**	Sinterizado «R»	**1721-0599**[2]
	TT Sport	**1722-0283**	EP Extreme	**1721-0862**
WRE 125 93-99	Double-H	**1721-0939**	TT Sport	**FA208X**
	EP Extreme	**1721-0844**	Sinterizado «R»	**FA208R**[2]
	TT Sport	**1722-0283**	EP Extreme	**1721-0848**
WRE 125 00	Double-H	**1721-0939**	TT Sport	**FA208X**
	EP Extreme	**1721-0844**	Sinterizado «R»	**FA208R**[2]
	TT Sport	**1722-0283**	EP Extreme	**1721-0848**
WRE 125 02-12	Double-H	**1721-0939**	TT Sport	**FA208X**
	EP Extreme	**1721-0844**	Sinterizado «R»	**FA208R**[2]
	TT Sport	**1722-0283**	EP Extreme	**1721-0848**
WXE 125 07	-	**-**	TT Sport	**FA131X**
	-	**-**	Sinterizado «R»	**FA131R**
TE 250 02-05	Double-H	**1721-0939**	TT Sport	**FA208X**
	EP Extreme	**1721-0844**	Sinterizado «R»	**FA208R**[2]
	TT Sport	**1722-0283**	EP Extreme	**1721-0848**
TE 250 06-08	Double-H	**1721-0939**	TT Sport	**1722-0285**[2]
	EP Extreme	**1721-0844**	Sinterizado «R»	**1721-0599**[2]
	TT Sport	**1722-0283**	EP Extreme	**1721-0862**
TE 250 (4T) 09-12	Double-H	**1721-0939**	TT Sport	**1722-0285**[2]
	EP Extreme	**1721-0844**	Sinterizado «R»	**1721-0599**[2]
	TT Sport	**1722-0283**	EP Extreme	**1721-0862**
WR 250 95-99	Double-H	**1721-0939**	TT Sport	**FA208X**
	EP Extreme	**1721-0844**	Sinterizado «R»	**FA208R**[2]
	TT Sport	**1722-0283**	EP Extreme	**1721-0848**
WR 250 00-01	Double-H	**1721-0939**	TT Sport	**FA208X**
	EP Extreme	**1721-0844**	Sinterizado «R»	**FA208R**[2]
	TT Sport	**1722-0283**	EP Extreme	**1721-0848**
WR 250 02-05	Double-H	**1721-0939**	TT Sport	**FA208X**
	EP Extreme	**1721-0844**	Sinterizado «R»	**FA208R**[2]
	TT Sport	**1722-0283**	EP Extreme	**1721-0848**
WR 250 06-08	Double-H	**1721-0939**	TT Sport	**1722-0285**[2]
	EP Extreme	**1721-0844**	Sinterizado «R»	**1721-0599**[2]
	TT Sport	**1722-0283**	EP Extreme	**1721-0862**
WR 250 (2T) 09-11	Double-H	**1721-0939**	TT Sport	**1722-0285**[2]
	EP Extreme	**1721-0844**	Sinterizado «R»	**1721-0599**[2]
	TT Sport	**1722-0283**	EP Extreme	**1721-0862**
WR 300 (2T) 09-11	Double-H	**1721-0939**	TT Sport	**1722-0285**[2]
	EP Extreme	**1721-0844**	Sinterizado «R»	**1721-0599**[2]
	TT Sport	**1722-0283**	EP Extreme	**1721-0862**
TE 310 (4T) 09-11	Double-H	**1721-0939**	TT Sport	**1722-0285**[2]
	EP Extreme	**1721-0844**	Sinterizado «R»	**1721-0599**[2]
	TT Sport	**1722-0283**	EP Extreme	**1721-0862**
TE 350 95-97	Double-H	**1721-0939**	TT Sport	**FA208X**
	EP Extreme	**1721-0844**	Sinterizado «R»	**FA208R**[2]
	TT Sport	**1722-0283**	EP Extreme	**1721-0848**
WR 360 95-99	Double-H	**1721-0939**	TT Sport	**FA208X**
	EP Extreme	**1721-0844**	Sinterizado «R»	**FA208R**[2]
	TT Sport	**1722-0283**	EP Extreme	**1721-0848**

[2] No aprobado por ABE/TÜV.

PARTS EUROPE STREET 2021

EBC BRAKES · TÜV APPROVED · ABE · ECE Type Approved · ECE R90

Consulte la tabla para más detalles

PASTILLAS Y ZAPATAS DE FRENO (CONT.)

APLICACIÓN (CONT.)

APLICACIÓN	TIPO COMPUESTO DELANTERO	Nº ART. PASTILLA/ ZAPATA DELANTERA	TIPO COMPUESTO TRASERO	Nº ART. PASTILLA/ ZAPATA TRASERA
HUSQVARNA (CONT.)				
WR 360 00-01	Double-H	**1721-0939**	TT Sport	**FA208X**
	EP Extreme	**1721-0844**	Sinterizado «R»	**FA208R**[2]
	TT Sport	**1722-0283**	EP Extreme	**1721-0848**
WR 360 02	Double-H	**1721-0939**	TT Sport	**FA208X**
	EP Extreme	**1721-0844**	Sinterizado «R»	**FA208R**[2]
	TT Sport	**1722-0283**	EP Extreme	**1721-0848**
TE 400 02	Double-H	**1721-0939**	TT Sport	**FA208X**
	EP Extreme	**1721-0844**	Sinterizado «R»	**FA208R**[2]
	TT Sport	**1722-0283**	EP Extreme	**1721-0848**
TE 410 95-99	Double-H	**1721-0939**	TT Sport	**FA208X**
	EP Extreme	**1721-0844**	Sinterizado «R»	**FA208R**[2]
	TT Sport	**1722-0283**	EP Extreme	**1721-0848**
TE 410 00	Double-H	**1721-0939**	TT Sport	**FA208X**
	EP Extreme	**1721-0844**	Sinterizado «R»	**FA208R**[2]
	TT Sport	**1722-0283**	EP Extreme	**1721-0848**
TE 410 06	Double-H	**1721-0939**	TT Sport	**1722-0285**[2]
	EP Extreme	**1721-0844**	Sinterizado «R»	**1721-0599**[2]
	TT Sport	**1722-0283**	EP Extreme	**1721-0862**
TE 410 E 00	Double-H	**1721-0939**	TT Sport	**FA208X**
	EP Extreme	**1721-0844**	Sinterizado «R»	**FA208R**[2]
	TT Sport	**1722-0283**	EP Extreme	**1721-0848**
SM 450 R 03-06	Orgánico	**FA95**	TT Sport	**FA208X**
	Double-H	**FA95HH**	Sinterizado «R»	**FA208R**[2]
	Sinterizado «V»	**1721-1450**	EP Extreme	**1721-0848**
	EP Extreme	**1721-1222**	-	**-**
SMR 450 RR (pinza de freno radial) 06-07	Double-H	**FA322-4HH**	TT Sport	**1722-0285**[2]
	EP Extreme	**1721-0857**	Sinterizado «R»	**1721-0599**[2]
	-	**-**	EP Extreme	**1721-0862**
SM 450 R (pinza de freno radial) 07-10	Double-H	**FA322-4HH**	TT Sport	**1722-0285**[2]
	EP Extreme	**1721-0857**	Sinterizado «R»	**1721-0599**[2]
	-	**-**	EP Extreme	**1721-0862**
SM 450 RR 08-10	Double-H	**FA322-4HH**	TT Sport	**1722-0285**[2]
	EP Extreme	**1721-0857**	Sinterizado «R»	**1721-0599**[2]
	-	**-**	EP Extreme	**1721-0862**
TE 450 03-05	Double-H	**1721-0939**	TT Sport	**FA208X**
	EP Extreme	**1721-0844**	Sinterizado «R»	**FA208R**[2]
	TT Sport	**1722-0283**	EP Extreme	**1721-0848**
TE 450 06-08	Double-H	**1721-0939**	TT Sport	**1722-0285**[2]
	EP Extreme	**1721-0844**	Sinterizado «R»	**1721-0599**[2]
	TT Sport	**1722-0283**	EP Extreme	**1721-0862**
TE 450 (4T) 09-10	Double-H	**1721-0939**	TT Sport	**1722-0285**[2]
	EP Extreme	**1721-0844**	Sinterizado «R»	**1721-0599**[2]
	TT Sport	**1722-0283**	EP Extreme	**1721-0862**
SM 510 R 05	Orgánico	**FA95**	TT Sport	**FA208X**
	Double-H	**FA95HH**	Sinterizado «R»	**FA208R**[2]
	Sinterizado «V»	**1721-1450**	EP Extreme	**1721-0848**
	EP Extreme	**1721-1222**	-	**-**
SM 510 R (pinza de freno radial) 06-10	Double-H	**FA322-4HH**	TT Sport	**1722-0285**[2]
	EP Extreme	**1721-0857**	Sinterizado «R»	**1721-0599**[2]
	-	**-**	EP Extreme	**1721-0862**
TE 510 04-05	Double-H	**1721-0939**	TT Sport	**FA208X**
	EP Extreme	**1721-0844**	Sinterizado «R»	**FA208R**[2]
	TT Sport	**1722-0283**	EP Extreme	**1721-0848**
TE 510 06-08	Double-H	**1721-0939**	TT Sport	**1722-0285**[2]
	EP Extreme	**1721-0844**	Sinterizado «R»	**1721-0599**[2]
	TT Sport	**1722-0283**	EP Extreme	**1721-0862**
TE510 09-10	Double-H	**1721-0939**	TT Sport	**1722-0285**[2]
	EP Extreme	**1721-0844**	Sinterizado «R»	**1721-0599**[2]
	TT Sport	**1722-0283**	EP Extreme	**1721-0862**
SM 570 R disco de freno delantero de 4 tornillos) 01-	Orgánico	**FA95**	TT Sport	**FA208X**
	Double-H	**FA95HH**	Sinterizado «R»	**FA208R**[2]
	Sinterizado «V»	**1721-1450**	EP Extreme	**1721-0848**
	EP Extreme	**1721-1222**	-	**-**
SM 570 R 02-04	Orgánico	**FA95**	TT Sport	**FA208X**
	Double-H	**FA95HH**	Sinterizado «R»	**FA208R**[2]
	Sinterizado «V»	**1721-1450**	EP Extreme	**1721-0848**
	EP Extreme	**1721-1222**	-	**-**
TE 570 01	Double-H	**1721-0939**	TT Sport	**FA208X**
	EP Extreme	**1721-0844**	Sinterizado «R»	**FA208R**[2]
	TT Sport	**1722-0283**	EP Extreme	**1721-0848**
TE 570 02-04	Double-H	**1721-0939**	TT Sport	**FA208X**
	EP Extreme	**1721-0844**	Sinterizado «R»	**FA208R**[2]
	TT Sport	**1722-0283**	EP Extreme	**1721-0848**
SM 610 disco de freno delantero de 6 tornillos) 98-99	Orgánico	**FA244**	TT Sport	**FA208X**
	Double-H	**FA244HH**	Sinterizado «R»	**FA208R**[2]
	Sinterizado «V»	**1721-1453**	EP Extreme	**1721-0848**
	EP Extreme	**1721-0851**	-	**-**
	GPFA	**1721-1802**[1, 2]	-	**-**
SM 610 R 00	Orgánico	**FA244**	TT Sport	**FA208X**
	Double-H	**FA244HH**	Sinterizado «R»	**FA208R**[2]
	Sinterizado «V»	**1721-1453**	EP Extreme	**1721-0848**
	EP Extreme	**1721-0851**	-	**-**
	GPFA	**1721-1802**[1, 2]	-	**-**
SM 610/S (disco de freno delantero de 4 tornillos) 02-06	Orgánico	**FA244**	TT Sport	**FA208X**
	Double-H	**FA244HH**	Sinterizado «R»	**FA208R**[2]
	Sinterizado «V»	**1721-1453**	EP Extreme	**1721-0848**
	EP Extreme	**1721-0851**	-	**-**
	GPFA	**1721-1802**[1, 2]	-	**-**
SM 610 S (pinza de freno radial) 06	Double-H	**FA322-4HH**	TT Sport	**FA208X**
	EP Extreme	**1721-0857**	Sinterizado «R»	**FA208R**[2]
	-	**-**	EP Extreme	**1721-0848**
SM 610 IE 07-09	Double-H	**FA322-4HH**	TT Sport	**FA208X**
	EP Extreme	**1721-0857**	Sinterizado «R»	**FA208R**[2]
	-	**-**	EP Extreme	**1721-0848**
TE 610 (fijación de 6 tornillos) 00	Double-H	**1721-0939**	TT Sport	**FA208X**
	EP Extreme	**1721-0844**	Sinterizado «R»	**FA208R**[2]
	TT Sport	**1722-0283**	EP Extreme	**1721-0848**
TE 610/E (fijación de 6 tornillos) 95-99	Double-H	**1721-0939**	TT Sport	**FA208X**
	EP Extreme	**1721-0844**	Sinterizado «R»	**FA208R**[2]
	TT Sport	**1722-0283**	EP Extreme	**1721-0848**
TE 610 E (fijación de 6 tornillos) 00	Double-H	**1721-0939**	TT Sport	**FA208X**
	EP Extreme	**1721-0844**	Sinterizado «R»	**FA208R**[2]
	TT Sport	**1722-0283**	EP Extreme	**1721-0848**
TE 610 E (fijación de 6 tornillos) 03-04	Double-H	**1721-0939**	TT Sport	**FA208X**
	EP Extreme	**1721-0844**	Sinterizado «R»	**FA208R**[2]
	TT Sport	**1722-0283**	EP Extreme	**1721-0848**
TE 610/IE 06-07	Double-H	**1721-0939**	TT Sport	**FA208X**
	EP Extreme	**1721-0844**	Sinterizado «R»	**FA208R**[2]
	TT Sport	**1722-0283**	EP Extreme	**1721-0848**
SMR 630 06	Orgánico	**FA95**	TT Sport	**FA208X**
	Double-H	**FA95HH**	Sinterizado «R»	**FA208R**[2]
	Sinterizado «V»	**1721-1450**	EP Extreme	**1721-0848**
	EP Extreme	**1721-1222**	-	**-**
SM630 (4T) 10-12	Double-H	**FA322-4HH**	TT Sport	**FA208X**
	EP Extreme	**1721-0857**	Sinterizado «R»	**FA208R**[2]
	-	**-**	EP Extreme	**1721-0848**
TE 630 10-12	Double-H	**1721-0939**	TT Sport	**1722-0285**[2]
	EP Extreme	**1721-0844**	Sinterizado «R»	**1721-0599**[2]
	TT Sport	**1722-0283**	EP Extreme	**1721-0862**
Comet 125/250 04	Orgánico	**FA86**	Orgánico	**FA86**
	Double-H	**1721-0790**	Double-H	**1721-0790**
GT 125 Comet 04-06	Orgánico	**1720-0284**	Orgánico	**1720-0284**
	Double-H	**1721-1963**	Double-H	**1721-1963**
GT 125 Naked 03-12	Orgánico	**1720-0284**	Orgánico	**1720-0284**
	Double-H	**1721-1963**	Double-H	**1721-1963**
GT 125 Pi Naked 13-14	Orgánico	**1720-0284**	Orgánico	**1720-0284**
	Double-H	**1721-1963**	Double-H	**1721-1963**
GT 125 R 06-14	Orgánico	**1720-0284**	Zapata	**EBC-602**[2]
	Double-H	**1721-1963**	-	**-**
GV 125 Aquilia 01-06	Orgánico	**FA86**	Zapata	**EBC-602**[2]
	Double-H	**1721-0790**	-	**-**
GV 125 C 07-13	Orgánico	**1720-0284**	Zapata	**EBC-602**[2]
	Double-H	**1721-1963**	-	**-**
RT Karion 125 02-07	Orgánico	**1720-0284**	Zapata	**EBC-602**[2]
	Double-H	**1721-1963**	-	**-**
RX 125 D (XRX) 08-11	Orgánico	**1720-0284**	Zapata	**EBC-602**[2]
	Double-H	**1721-1963**	-	**-**

[1] **⚠ADVERTENCIA** **Las pastillas CPFAX son únicamente para uso en circuitos de carreras; no para usar en vías públicas. Estas pastillas son únicamente para uso en circuitos de carreras. Cualquier otro uso puede conllevar la muerte o lesiones graves.**

[2] No aprobado por ABE/TÜV.

PASTILLAS Y ZAPATAS DE FRENO continúa en la página siguiente.

ESCAPES
BOLSAS & EQUIPAJE
FUNDAS & SEGURIDAD
ACCESORIOS GENERALES
PARABRISAS
CARENADOS & CARROCERÍA
ASIENTOS & RESPALDOS
MANILLARES & MANDOS MANUALES
ESTRIBERAS & MANDOS DE PIE
ILUMINACIÓN
ELÉCTRICO & INSTRUMENTACIÓN
CORONAS & PIÑONES
CADENAS & CORREAS TRANSMISIÓN
RUEDAS & ACCESORIOS
FRENOS
SUSPENSIÓN
MOTOR
ALIMENTACIÓN DE MOTOR
AUDIO/VIDEO & SOPORTES
ACCESORIOS PARA PILOTO
TORNILLERÍA & ARTÍCULOS PROMOCIONALES
ÍNDICE

PARTS EUROPE STREET 2021

EBC BRAKES · TÜV APPROVED · ABE · ECE Type Approved · ECE R90

Consulte la tabla para más detalles

PASTILLAS Y ZAPATAS DE FRENO (CONT.)

APLICACIÓN (CONT.)

APLICACIÓN	TIPO COMPUESTO DELANTERO	Nº ART. PASTILLA/ ZAPATA DELANTERA	TIPO COMPUESTO TRASERO	Nº ART. PASTILLA/ ZAPATA TRASERA
HUSQVARNA (CONT.)				
RX 125 D (Karion) 07-11	Orgánico	**1720-0284**	Zapata	**EBC-602**[2]
	Double-H	**1721-1963**	-	**-**
RX 125 01-07	Orgánico	**FA86**	-	**-**
	Double-H	**1721-0790**	-	**-**
XRX 125 Enduro 04-09	Orgánico	**FA86**	-	**-**
	Double-H	**1721-0790**	-	**-**
XRX 125 Supermoto 07-11	Orgánico	**1720-0284**	TT Sport	**1722-0257**
	Double-H	**1721-1963**	Sinterizado «R»	**1721-0987**[2]
Comet 250 02	Orgánico	**FA129**	Orgánico	**FA63**
	Double-H	**FA129HH**	Double-H	**FA63HH**
	Sinterizado «V»	**1721-1404**	Sinterizado «V»	**1721-1384**
GT 250 06-12	Orgánico	**1720-0284**	Orgánico	**1720-0284**
	Double-H	**1721-1963**	Double-H	**1721-1963**
GT 250 Pi 13-14	Orgánico	**1720-0284**	Orgánico	**1720-0284**
	Double-H	**1721-1963**	Double-H	**1721-1963**
GT 250 R 07-14	Orgánico	**1720-0284**	Orgánico	**1720-0284**
	Double-H	**1721-1963**	Double-H	**1721-1963**
GV 250 Aquilia 04-07	Orgánico	**FA86**	-	**-**
	Double-H	**1721-0790**	-	**-**
GT 250 C 08-14	Orgánico	**1720-0284**	-	**-**
	Double-H	**1721-1963**	-	**-**
Comet 600 02	Orgánico	**FA129**	Orgánico	**FA63**
	Double-H	**FA129HH**	Double-H	**FA63HH**
	Sinterizado «V»	**1721-1404**	Sinterizado «V»	**1721-1384**
Comet GT 650/650 R 04-06	Orgánico	**FA86**	Orgánico	**FA86**
	Double-H	**1721-0790**	Double-H	**1721-0790**
Comet GT 650/650 R 07-08	Orgánico	**1720-0284**	Orgánico	**1720-0284**
	Double-H	**1721-1963**	Double-H	**1721-1963**
GT 650 09-11	Orgánico	**1720-0284**	Orgánico	**1720-0284**
	Double-H	**1721-1963**	Double-H	**1721-1963**
GT 650 Pi 09-13-14	Orgánico	**1720-0284**	Orgánico	**1720-0284**
	Double-H	**1721-1963**	Double-H	**1721-1963**
GT 650 R 09-14	Orgánico	**1720-0284**	Orgánico	**1720-0284**
	Double-H	**1721-1963**	Double-H	**1721-1963**
GT 650 X 07	Orgánico	**FA86**	Orgánico	**FA86**
	Double-H	**1721-0790**	Double-H	**1721-0790**
GT 650 S 05-08	Orgánico	**FA86**	Orgánico	**FA86**
	Double-H	**1721-0790**	Double-H	**1721-0790**
GV 650 Aquilia 04-06	Orgánico	**FA86**	TT Sport	**1722-0276**
	Double-H	**1721-0790**	Double-H	**1721-0185**
	-	**-**	Sinterizado «V»	**1721-1977**
GV 650 07-12	Orgánico	**1720-0284**	Orgánico	**1720-0284**
	Double-H	**1721-1963**	Double-H	**1721-1963**
GV 650 Pi 12-14	Orgánico	**1720-0284**	Orgánico	**1720-0284**
	Double-H	**1721-1963**	Double-H	**1721-1963**
GV 700 C 06-09	Orgánico	**1720-0284**	Orgánico	**1720-0284**
	Double-H	**1721-1963**	Double-H	**1721-1963**
ST 7 (GV700 C) 10-14	Orgánico	**1720-0284**	Orgánico	**1720-0284**
	Double-H	**1721-1963**	Double-H	**1721-1963**
ST 7 Deluxe 12-14	Orgánico	**1720-0284**	Orgánico	**1720-0284**
	Double-H	**1721-1963**	Double-H	**1721-1963**
GV 750 C 06-09	Orgánico	**FA86**	Orgánico	**FA86**
	Double-H	**1721-0790**	Double-H	**1721-0790**
KAWASAKI				
AR 50 A1/C2-C10 81-97	Orgánico	**1722-0597**	-	**-**
	Double-H	**1721-0975**	-	**-**
KSR1 (KMX 50 B1/B2) 90-91	TT Sport	**1722-0218**	Orgánico	**1722-0204**
	-	**-**	Double-H	**1721-0968**
	-	**-**	TT Sport	**1722-0206**[2]
AR 80 A1/C1-C8 81-91	Orgánico	**1722-0597**	-	**-**
	Double-H	**1721-0975**	-	**-**
KE 100 76-77	Zapata	**EBC-603**[2]	Zapata	**EBC-603**[2]
KH 100 G4 83	Orgánico	**1722-0204**	-	**-**
	Double-H	**1721-0968**	-	**-**
	TT Sport	**1722-0206**[2]	-	**-**
KH 100 G5-G8 (EX) 84-87	Orgánico	**1722-0204**	-	**-**
	Double-H	**1721-0968**	-	**-**
	TT Sport	**1722-0206**[2]	-	**-**
KM 100 76-81	Zapata	**EBC-603**[2]	Zapata	**EBC-603**[2]

APLICACIÓN	TIPO COMPUESTO DELANTERO	Nº ART. PASTILLA/ ZAPATA DELANTERA	TIPO COMPUESTO TRASERO	Nº ART. PASTILLA/ ZAPATA TRASERA
KAWASAKI (CONT.)				
AR 125 A1-A7/B1-B8 82-94	Orgánico	**1722-0204**	-	**-**
	Double-H	**1721-0968**	-	**-**
	TT Sport	**1722-0206**[2]	-	**-**
BN 125 A1/A2 Eliminator 98-99	Double-H	**1721-0965**	-	**-**
BN 125 A3/A4/A5/A6/A6F/ A7F Eliminator 00-07	Orgánico	**1720-0012**	Zapata	**EBC-602**[2]
	Double-H	**1721-0211**	-	**-**
	EP Extreme	**1721-1204**	-	**-**
	GPFA	**1721-1988**[1, 2]	-	**-**
KE 125 A4-A12 76-85	Zapata	**1723-0237**[2]	-	**-**
KH 125 K1 83	Double-H	**1721-0965**	-	**-**
KH 125 K2-K10 82-98	Orgánico	**1722-0204**	-	**-**
	Double-H	**1721-0968**	-	**-**
	TT Sport	**1722-0206**[2]	-	**-**
KH 125 L1 (EX) 84	Orgánico	**1722-0204**	-	**-**
	Double-H	**1721-0968**	-	**-**
	TT Sport	**1722-0206**[2]	-	**-**
KLX125 CAF/CBF/ CCF 10-12	-	**-**	Double-H	**1721-0965**
KLX125 DAF/DBF/DCF (D-Tracker) 10-12	-	**-**	Double-H	**1721-0965**
KMX 125 A1-A5/B1-B9 86-98	Orgánico	**1722-0597**	Orgánico	**1722-0204**
	Double-H	**1721-0975**	Double-H	**1721-0968**
	-	**-**	TT Sport	**1722-0206**[2]
KMX 125 B10-B12 99-03	-	**-**	Orgánico	**1722-0204**
	-	**-**	Double-H	**1721-0968**
	-	**-**	TT Sport	**1722-0206**[2]
Z125 Pro 17-20	Orgánico	**1720-0592**[2]	-	**-**
	Double-H	**1721-2793**[2]	-	**-**
KE 175 B1-B3 76-78	Zapata	**1723-0237**[2]	-	**-**
KE 175 D2-D5 79-83	Zapata	**1723-0237**[2]	-	**-**
KMX 200 A2/A3 88-92	Double-H	**1721-0975**	Orgánico	**1722-0204**
	-	**-**	Double-H	**1721-0968**
	-	**-**	TT Sport	**1722-0206**[2]
Z 200 A6 83	Orgánico	**1722-0204**	-	**-**
	Double-H	**1721-0968**	-	**-**
	TT Sport	**1722-0206**[2]	-	**-**
EL 252 (EX 250 F2/F5) 97-03	Orgánico	**1722-0204**	-	**-**
	Double-H	**1721-0968**	-	**-**
	TT Sport	**1722-0206**[2]	-	**-**
EL 250 Eliminator 87-89/91-92	Orgánico	**FA85**	Zapata	**EBC-706**[2]
	Double-H	**FA85HH**	-	**-**
	Sinterizado «V»	**1721-1396**	-	**-**
BJ 250 B1-B7A Estrella 92-99	Orgánico	**1722-0204**	Orgánico	**1722-0204**
	Double-H	**1721-0968**	Double-H	**1721-0968**
	TT Sport	**1722-0206**[2]	TT Sport	**1722-0206**[2]
BJ 250 C1-C7 Estrella-RS 99-02	Orgánico	**1722-0204**	Orgánico	**1722-0204**
	Double-H	**1721-0968**	Double-H	**1721-0968**
	TT Sport	**1722-0206**[2]	TT Sport	**1722-0206**[2]
BJ 250 F1/F2 (250 TR) 02-03	Orgánico	**FA231**	-	**-**
	Double-H	**FA231HH**	-	**-**
	Sinterizado «V»	**1721-1417**	-	**-**
	EP Extreme	**1721-0850**	-	**-**
EX250R Ninja 86-87	Orgánico	**FA85**	Orgánico	**FA85**
	Double-H	**FA85HH**	Double-H	**FA85HH**
	Sinterizado «V»	**1721-1396**	Sinterizado «V»	**1721-1396**
EX250F Ninja 250R 88-07	Orgánico	**FA129**	Orgánico	**FA141**
	Double-H	**FA129HH**	Sinterizado «V»	**1721-1451**
	Sinterizado «V»	**1721-1404**	-	**-**
EX 250 K8F/K9F/KAF Ninja 08-12	Orgánico	**1720-0012**	Orgánico	**1720-0012**
	Double-H	**1721-0211**	Double-H	**1721-0211**
	EP Extreme	**1721-1204**	EP Extreme	**1721-1204**
	GPFA	**1721-1988**[1, 2]	GPFA	**1721-1988**[1, 2]
GPX 250 R (ZX 250 F2-F9) 88-95	Orgánico	**FA129**	Orgánico	**FA141**
	Double-H	**FA129HH**	Sinterizado «V»	**1721-1451**
	Sinterizado «V»	**1721-1404**	-	**-**

[1] **⚠ADVERTENCIA** **Las pastillas GPFAX son únicamente para uso en circuitos de carreras; no para usar en vías públicas. Estas pastillas son únicamente para uso en circuitos de carreras. Cualquier otro uso puede conllevar la muerte o lesiones graves.**

[2] No aprobado por ABE/TÜV.

PARTS EUROPE STREET 2021

EBC BRAKES · TÜV APPROVED · ABE · ECE Type Approved · ECE R90

Consulte la tabla para más detalles

PASTILLAS Y ZAPATAS DE FRENO (CONT.)

APLICACIÓN (CONT.)

APLICACIÓN	TIPO COMPUESTO DELANTERO	Nº ART. PASTILLA/ ZAPATA DELANTERA	TIPO COMPUESTO TRASERO	Nº ART. PASTILLA/ ZAPATA TRASERA
KAWASAKI (CONT.)				
GPX 250 R (EX 250 F) 87	Orgánico	**FA129**	Orgánico	**FA141**
	Double-H	**FA129HH**	Sinterizado «V»	**1721-1451**
	Sinterizado «V»	**1721-1404**	-	**-**
GPX 250 RII (EX 250 G) 88	Orgánico	**FA141**	Orgánico	**FA141**
	Sinterizado «V»	**1721-1451**	Sinterizado «V»	**1721-1451**
KH 250 B1-B5 77-82	Orgánico	**FA33**[2]	-	**-**
KL 250 A1/A2 78-79	-	**-**	Zapata	**EBC-605**[2]
KL 250 A3/A4/C1/C2 80-84	Zapata	**1723-0237**[2]		**-**
KL 250 J1/J3 Stockman	TT Sport	**1722-0270**[2]	Orgánico	**1722-0204**
	-	**-**	Double-H	**1721-0968**
	-	**-**	TT Sport	**1722-0206**[2]
KL 250 G1/G1A Super Sherpa 97	TT Sport	**1722-0270**[2]	Orgánico	**1722-0204**
	-	**-**	Double-H	**1721-0968**
	-	**-**	TT Sport	**1722-0206**[2]
KLE 250 A2 Anhelo 95	Orgánico	**FA129**	Orgánico	**1722-0160**
	Double-H	**FA129HH**	-	**-**
	Sinterizado «V»	**1721-1404**	-	**-**
KLE 250 A3 97	Orgánico	**FA129**	Orgánico	**1722-0160**
	Double-H	**FA129HH**	-	**-**
	Sinterizado «V»	**1721-1404**	-	**-**
KLE 250 A5/A6 00-01	Orgánico	**FA129**	Orgánico	**1722-0160**
	Double-H	**FA129HH**	-	**-**
	Sinterizado «V»	**1721-1404**	-	**-**
KLX 250 H1 Super Sherpa 98	TT Sport	**1722-0270**[2]	Orgánico	**1722-0204**
	-	**-**	Double-H	**1721-0968**
	-	**-**	TT Sport	**1722-0206**[2]
KLR 250 D2-D22 84-05	Orgánico	**1722-0204**	-	**-**
	Double-H	**1721-0968**	-	**-**
	TT Sport	**1722-0206**[2]	-	**-**
KLX 250 R D1/D2 93-94	TT Sport	**1722-0262**	TT Sport	**1722-0250**
	EP Extreme	**1721-0845**	-	**-**
KLX 250 F1-F4 (KLX 250 ES) 94-97	TT Sport	**1722-0262**	TT Sport	**1722-0250**
	EP Extreme	**1721-0845**	-	**-**
KLX 250 G1 94	TT Sport	**1722-0262**	TT Sport	**1722-0250**
	EP Extreme	**1721-0845**	-	**-**
KLX 250 J1-J6 D-Tracker 98-03	TT Sport	**1722-0262**	TT Sport	**FA131X**
	EP Extreme	**1721-0845**	Sinterizado «R»	**FA131R**[2]
KLX 250 S H6F/H7F 06-07	TT Sport	**1722-0262**	TT Sport	**FA131X**
	EP Extreme	**1721-0845**	Sinterizado «R»	**FA131R**[2]
KLX 250 S (KLX 250 S9F/ SAF/SBF/SCF) 09-14	-	**-**	TT Sport	**FA131X**
	-	**-**	Sinterizado «R»	**FA131R**[2]
KR-1 (KR 250 B2) 89	Orgánico	**FA141**	Orgánico	**FA141**
	Sinterizado «V»	**1721-1451**	Sinterizado «V»	**1721-1451**
KR-1S (KR 250 C2/C3) 90-92	Orgánico	**FA158**	Orgánico	**FA141**
	Double-H	**FA158HH**	Sinterizado «V»	**1721-1451**
	Sinterizado «V»	**1721-0843**	-	**-**
KR 250 A1/A2 84-86	Orgánico	**1722-0204**	-	**-**
	Double-H	**1721-0968**	-	**-**
	TT Sport	**1722-0206**[2]	-	**-**
Z 250 A1/A2 78-80	Orgánico	**FA73**[2]	Orgánico	**FA161**
	-	**-**	Double-H	**FA161HH**
	-	**-**	Sinterizado «V»	**1721-1967**
Z 250 A3 81	-	**-**	Orgánico	**FA161**
	-	**-**	Double-H	**FA161HH**
	-	**-**	Sinterizado «V»	**1721-1967**
ZR 250 A1-A5 Balius 91-95	Orgánico	**FA129**	Orgánico	**1722-0160**
	Double-H	**FA129HH**	-	**-**
ZR 250 B6 (Balius-II) 02	Orgánico	**FA231**	Orgánico	**1722-0204**
	Double-H	**FA231HH**	Double-H	**1721-0968**
	Sinterizado «V»	**1721-1418**	TT Sport	**1722-0206**[2]
	EP Extreme	**1721-0850**	-	**-**
ZXR 250 (ZX 250 A1/A2) 89-90	Orgánico	**FA141**	Orgánico	**FA141**
	Sinterizado «V»	**1721-1965**	Sinterizado «V»	**1721-1965**
ZXR 250 R (ZX 250 B1/B2) 89-90	Orgánico	**FA141**	Orgánico	**FA141**
	Sinterizado «V»	**1721-1965**	Sinterizado «V»	**1721-1965**
ZXR 250 C1-C3 (ZX 250 C1-C3) 91-95	Orgánico	**FA141**	Orgánico	**1722-0160**
	Sinterizado «V»	**1721-1965**	-	**-**
ZXR 250 R (ZX 250 D1) 91	Orgánico	**FA141**	Orgánico	**1722-0160**
	Sinterizado «V»	**1721-1965**	-	**-**
ZZR 250 (EX 250 H1-H13) 90-01	Orgánico	**FA129**	Orgánico	**1722-0160**
	Double-H	**FA129HH**	-	**-**
	Sinterizado «V»	**1721-1404**	-	**-**
EX 300 ADF/AEF - Ninja 300 (no ABS) 13-18	Orgánico	**1720-0012**	Orgánico	**1720-0012**
	Double-H	**1721-0211**	Double-H	**1721-0211**
	EP Extreme	**1721-1204**	EP Extreme	**1721-1204**
	GPFA	**1721-1988**[1, 2]	GPFA	**1721-1988**[1, 2]
EX 300 AEFA - Ninja 300 (No ABS) 14-18	Orgánico	**1720-0012**	Orgánico	**1720-0012**
	Double-H	**1721-0211**	Double-H	**1721-0211**
	EP Extreme	**1721-1204**	EP Extreme	**1721-1204**
	GPFA	**1721-1988**[1, 2]	GPFA	**1721-1988**[1, 2]
GPZ 305 A1/B1-B10 83-96	Orgánico	**1722-0204**	-	**-**
	Double-H	**1721-0968**	-	**-**
	TT Sport	**1722-0206**[2]	-	**-**
EX305 83		**-**	Zapata	**EBC-706**[2]
KZ305 81-82/87-88	Orgánico	**FA68**	Zapata	**EBC-706**[2]
	Double-H	**FA68HH**	-	**-**
	Sinterizado «V»	**1721-1386**	-	**-**
S2-A (350cc) 72-73	Orgánico	**FA33**[2]	-	**-**
KH 400 A3/A4/A5 76-78	Orgánico	**FA33**[2]	-	**-**
S3/S3-A (400cc) 74-75	Orgánico	**FA33**[2]	-	**-**
Z 400 G1 79	Orgánico	**FA33**[2]	-	**-**
Z 400 J1 80	Orgánico	**FA73**[2]	-	**-**
ZR 400 A1/B1 (Z 400 F) 83-84	Orgánico	**1722-0204**	-	**-**
	Double-H	**1721-0968**	-	**-**
	TT Sport	**1722-0206**[2]	-	**-**
Z 400 C2/C3 (Z 400 F2) 85-87	Orgánico	**1722-0204**	-	**-**
	Double-H	**1721-0968**	-	**-**
	TT Sport	**1722-0206**[2]	-	**-**
ZL 400 B Eliminator 400 SE 88	Orgánico	**1722-0204**	-	**-**
	Double-H	**1721-0968**	-	**-**
	TT Sport	**1722-0206**[2]	-	**-**
FX 400 R (ZX 400 E1-E3) 86-88	Orgánico	**1722-0204**	-	**-**
	Double-H	**1721-0968**	-	**-**
	TT Sport	**1722-0206**[2]	-	**-**
GPZ 400 R (ZX 400 D/D3/D3A) 85-87	Orgánico	**1722-0204**	-	**-**
	Double-H	**1721-0968**	-	**-**
	TT Sport	**1722-0206**[2]	-	**-**
GPZ 400 R D4 88	Orgánico	**FA141**	Orgánico	**FA129**
	Sinterizado «V»	**1721-1965**	Double-H	**FA129HH**
	-	**-**	Sinterizado «V»	**1721-1404**
GPX 400 R (ZX 400 F1) 87	Orgánico	**FA141**	Orgánico	**FA129**
	Sinterizado «V»	**1721-1965**	Double-H	**FA129HH**
	-	**-**	Sinterizado «V»	**1721-1404**
KLX 400 R (KLX 400 B1/B2) 03-04	TT Sport	**1722-0262**	TT Sport	**FA131X**
	EP Extreme	**1721-0845**	Sinterizado «R»	**FA131R**
ZR 400 D1/D3/D4 Xanthus 92-95	Orgánico	**FA141**	Orgánico	**1722-0160**
	Sinterizado «V»	**1721-1965**	-	**-**
ZR 400 Zephyr (G2/G3/G3A/G4/G5) 97-01	Orgánico	**FA158**	Orgánico	**FA192**
	Double-H	**FA158HH**	Double-H	**FA192HH**
	Sinterizado «V»	**1721-0843**	Sinterizado «V»	**1721-1410**
ZRX 400 (ZR 400 E1/E2) 94-95	Orgánico	**FA192**	Orgánico	**FA192**
	Double-H	**FA192HH**	Double-H	**FA192HH**
	Sinterizado «V»	**1721-1410**	Sinterizado «V»	**1721-1410**
ZRX 400 E3 (ZR 400 E3) 96 (izquierda)	Orgánico	**FA229**	Orgánico	**FA192**
	Double-H	**FA229HH**	Double-H	**FA192HH**
	Sinterizado «V»	**1721-1417**	Sinterizado «V»	**1721-1410**
	EP Extreme	**1721-0849**	-	**-**
(derecha)	Orgánico	**FA231**	-	**-**
	Double-H	**FA231HH**	-	**-**
	Sinterizado «V»	**1721-1418**	-	**-**
	EP Extreme	**1721-0850**	-	**-**
ZRX 400 (ZX 400 E4/5/6/7) 98-01	Double-H	**FA294HH**	Orgánico	**FA192**
	EP Extreme	**1721-0855**	Double-H	**FA192HH**
	-	**-**	Sinterizado «V»	**1721-1410**
ZX-4 (ZX 400 G1/ G1A/G1B) 88	Orgánico	**FA141**	Orgánico	**FA141**
	Sinterizado «V»	**1721-1965**	Sinterizado «V»	**1721-1965**

[1] **⚠ADVERTENCIA** **Las pastillas GPFAX son únicamente para uso en circuitos de carreras; no para usar en vías públicas. Estas pastillas son únicamente para uso en circuitos de carreras. Cualquier otro uso puede conllevar la muerte o lesiones graves.**

[2] No aprobado por ABE/TÜV.

PASTILLAS Y ZAPATAS DE FRENO continúa en la página siguiente.

PARTS EUROPE STREET 2021

EBC BRAKES · TÜV APPROVED · ABE · ECE Type Approved · ECE R90

Consulte la tabla para más detalles

PASTILLAS Y ZAPATAS DE FRENO (CONT.)

APLICACIÓN (CONT.)

APLICACIÓN	TIPO COMPUESTO DELANTERO	Nº ART. PASTILLA/ ZAPATA DELANTERA	TIPO COMPUESTO TRASERO	Nº ART. PASTILLA/ ZAPATA TRASERA
KAWASAKI (CONT.)				
ZXR 400 H1/H2 89-90	Orgánico	**FA158**	Orgánico	**FA161**
	Double-H	**FA158HH**	Double-H	**FA161HH**
	EP Extreme	**1721-0843**	Sinterizado «V»	**1721-1967**
ZXR 400 R (ZXR 400 J1) 89	Orgánico	**FA158**	Orgánico	**FA161**
	Double-H	**FA158HH**	Double-H	**FA161HH**
	EP Extreme	**1721-0843**	Sinterizado «V»	**1721-1967**
ZXR 400 R (ZX 400 J2) 90	Orgánico	**FA158**	Orgánico	**FA161**
	Double-H	**FA158HH**	Double-H	**FA161HH**
	EP Extreme	**1721-0843**	Sinterizado «V»	**1721-1967**
ZXR 400 R (ZX 400 M1-M4) 91-94	Orgánico	**FA158**	Orgánico	**FA161**
	Double-H	**FA158HH**	Double-H	**FA161HH**
	EP Extreme	**1721-0843**	Sinterizado «V»	**1721-1967**
ZXR 400 L1-L9 91-03	Orgánico	**1722-0261**	Orgánico	**FA161**
	-	**-**	Double-H	**FA161HH**
	-	**-**	Sinterizado «V»	**1721-1967**
ZZ-R 400 (ZX 400 K1/K2/K3) 90-92	Orgánico	**FA158**	Orgánico	**FA129**
	Double-H	**FA158HH**	Double-H	**FA129HH**
	EP Extreme	**1721-0843**	Sinterizado «V»	**1721-1404**
ZZ-R 400 (ZX 400 N1-N7) 93-99	Orgánico	**FA158**	Orgánico	**FA192**
	Double-H	**FA158HH**	Double-H	**FA192HH**
	EP Extreme	**1721-0843**	Sinterizado «V»	**1721-1410**
Z 440 A2 LTD 79	Orgánico	**FA73**[2]	-	**-**
Z 440 C1 80	Orgánico	**FA73**[2]	Zapata	**EBC-706**[2]
Z 440 D4 LTD 82	Orgánico	**FA73**[2]	Zapata	**EBC-706**[2]
EN450 85-90	Orgánico	**FA85**	Zapata	**EBC-709**[2]
	Double-H	**FA85HH**	-	**-**
KLX 450 R (A8F/A9F/AAF/ ABF/ACF) 08-12	TT Sport	**1722-0262**	Sinterizado «R»	**1722-0284**[2]
	EP Extreme	**1721-0845**	-	**-**
EN500 96-07	Orgánico	**FA85**	Zapata	**EBC-709**[2]
	Double-H	**FA85HH**	-	**-**
EN500 Vulcan 98-09	Orgánico	**FA85**	Zapata	**EBC-709**[2]
	Double-H	**FA85HH**	-	**-**
H2 500 Mach IV 72-75	Orgánico	**FA55**[2]	Zapata	**1723-0156**[2]
GPZ 500 S (EX 500 A1-A6) 87-93	Orgánico	**FA129**	Zapata	**EBC-706**[2]
	Double-H	**FA129HH**	-	**-**
	Sinterizado «V»	**1721-1404**	-	**-**
GPZ 500 S (EX 500 B1-B5) 88-93	Orgánico	**1722-0204**	-	**-**
	Double-H	**1721-0968**	-	**-**
	TT Sport	**1722-0206**[2]	-	**-**
GPZ 500 S (EX 500 D1-D7) 94-01	Orgánico	**FA129**	Orgánico	**1722-0160**
	Double-H	**FA129HH**	-	**-**
	Sinterizado «V»	**1721-1404**	-	**-**
GPZ 500 S (EX 500 E1-E10) 94-04	Orgánico	**FA141**	Orgánico	**1722-0204**
	Sinterizado «V»	**1721-1451**	Double-H	**1721-0968**
	-	**-**	TT Sport	**1722-0206**[2]
ER-5 (ER 500 A1/A2/A3/ A4) 97-00	Orgánico	**FA129**	-	**-**
	Double-H	**FA129HH**	-	**-**
	Sinterizado «V»	**1721-1404**	-	**-**
ER-5 (ER 500 C1/C3/C4/ C5P) 01-07	Orgánico	**FA229**	-	**-**
	Double-H	**FA229HH**	-	**-**
	Sinterizado «V»	**1721-1417**	-	**-**
	EP Extreme	**1721-0849**	-	**-**
KH 500 A8 76	Orgánico	**FA33**[2]	Zapata	**EBC-710**[2]
KLE 500 A1-A12 91-04	Orgánico	**FA129**	TT Sport	**1722-0206**[2]
	Double-H	**FA129HH**	-	**-**
	Sinterizado «V»	**1721-1404**	-	**-**
KLE 500 B1P/B6F/B7F 05-07	Orgánico	**FA129**	TT Sport	**1722-0206**[2]
	Double-H	**FA129HH**	-	**-**
	Sinterizado «V»	**1721-1404**	-	**-**
Z 500 B1-B2 79-80	Orgánico	**FA73**[2]	Orgánico	**FA36**
	-	**-**	Sinterizado «V»	**1721-1379**
GT 550 G1-G9 83-01	Orgánico	**1722-0204**	-	**-**
	Double-H	**1721-0968**	-	**-**
	TT Sport	**1722-0206**[2]	-	**-**
KZ550 80	Orgánico	**FA73**[2]	Zapata	**EBC-709**[2]
KZ550A/C 81-83	Orgánico	**FA68**	Zapata	**EBC-709**[2]
	Double-H	**FA68HH**	-	**-**
	Sinterizado «V»	**1721-1386**	-	**-**
KZ550C/B, LTD 80	Orgánico	**FA68**	Zapata	**EBC-709**[2]
	Double-H	**FA68HH**	-	**-**
	Sinterizado «V»	**1721-1386**	-	**-**
KZ550D/H GPz 81-83	Orgánico	**FA68**	Orgánico	**FA68**
	Double-H	**FA68HH**	Double-H	**FA68HH**
	Sinterizado «V»	**1721-1386**	Sinterizado «V»	**1721-1386**
KZ550F 83	Orgánico	**FA68**	Zapata	**EBC-709**[2]
	Double-H	**FA68HH**	-	**-**
	Sinterizado «V»	**1721-1386**	-	**-**
Z 550 A1 80	Orgánico	**FA73**[2]	-	**-**
ZX 550 84-85	Orgánico	**FA85**	Orgánico	**FA85**
	Double-H	**FA85HH**	Double-H	**FA85HH**
	Sinterizado «V»	**1721-1396**	Sinterizado «V»	**1721-1396**
ZR 550 A1/A2 (Z 550 F) 83-84	Orgánico	**1722-0204**	-	**-**
	Double-H	**1721-0968**	-	**-**
	TT Sport	**1722-0206**[2]	-	**-**
ZR 550 B2/B3 Zephyr 91-93	Orgánico	**FA129**	Orgánico	**FA141**
	Double-H	**FA129HH**	Sinterizado «V»	**1721-1451**
	Sinterizado «V»	**1721-1404**	-	**-**
ZR 550 B4-B6 Zephyr 94-99	Orgánico	**FA129**	Orgánico	**FA192**
	Double-H	**FA129HH**	Double-H	**FA192HH**
	Sinterizado «V»	**1721-1404**	Sinterizado «V»	**1721-1410**
GPX 600 R (ZX 600 C1-C7) 88-96	Orgánico	**FA129**	Orgánico	**FA129**
	Double-H	**FA129HH**	Double-H	**FA129HH**
	Sinterizado «V»	**1721-1404**	Sinterizado «V»	**1721-1404**
KLR 600 A1/B2/B1-B4/ B6-B9 84-94	Orgánico	**1722-0204**	-	**-**
	Double-H	**1721-0968**	-	**-**
	Sinterizado «V»	**1722-0206**[2]	-	**-**
ZL 600 B1 Eliminator 95-97	Orgánico	**FA129**	-	**-**
	Double-H	**FA129HH**	-	**-**
	Sinterizado «V»	**1721-1404**	-	**-**
ZZR 600 (ZX 600 D1-D3) 90-93	Orgánico	**FA158**	Orgánico	**FA129**
	Double-H	**FA158HH**	Double-H	**FA129HH**
	EP Extreme	**1721-0843**	Sinterizado «V»	**1721-1404**
ZZR 600 (ZX 600 E1-E13) 93-05	Orgánico	**FA158**	Orgánico	**FA192**
	Double-H	**FA158HH**	Double-H	**FA192HH**
	EP Extreme	**1721-0843**	Sinterizado «V»	**1721-1410**
ZZR 600 (ZX 600 E6F) 06-07	Orgánico	**FA158**	Orgánico	**FA192**
	Double-H	**FA158HH**	Double-H	**FA192HH**
	EP Extreme	**1721-0843**	Sinterizado «V»	**1721-1410**
ZX-6R (ZX 600 F1-F3) 95-97	Orgánico	**FA158**	Orgánico	**FA192**
	Double-H	**FA158HH**	Double-H	**FA192HH**
	EP Extreme	**1721-0843**	Sinterizado «V»	**1721-1410**
ZX-6R (ZX 600 G1/G2/J1/J2) 98-01	Orgánico	**FA188**	Orgánico	**FA192**
	Double-H	**FA188HH**	Double-H	**FA192HH**
	EP Extreme	**1721-0846**	Sinterizado «V»	**1721-1410**
ZX-6R (ZX 636 A1P) 636cc 02	Orgánico	**FA188**	Orgánico	**FA192**
	Double-H	**FA188HH**	Double-H	**FA192HH**
	EP Extreme	**1721-0846**	Sinterizado «V»	**1721-1410**
ZX6R (ZX 636 B1/B2) 03-04	Double-H	**FA369/4HH**	Orgánico	**FA192**
	EP Extreme	**1721-0863**	Double-H	**FA192HH**
	-	**-**	Sinterizado «V»	**1721-1410**
ZX6R (ZX 636 C1/C6F) 05-06	Double-H	**FA369/4HH**	Orgánico	**FA192**
	EP Extreme	**1721-0863**	Double-H	**FA192HH**
	-	**-**	Sinterizado «V»	**1721-1410**
ZX-6RR (ZX 600 K1/M1) 03-04	Double-H	**FA369/4HH**	Orgánico	**FA192**
	EP Extreme	**1721-0863**	Double-H	**FA192HH**
	-	**-**	Sinterizado «V»	**1721-1410**
ZX-6RR (ZX 600 N1/N6F) 05-06	Double-H	**FA369/4HH**	Orgánico	**FA192**
	EP Extreme	**1721-0863**	Double-H	**FA192HH**
	-	**-**	Sinterizado «V»	**1721-1410**
ZX-6R (ZX 600 P7F/P8F) 07-08	Double-H	**1721-0646**	Orgánico	**FA192**
	EP Extreme	**1721-0873**	Double-H	**FA192HH**
	GPFA	**1721-1808**[1, 2]	Sinterizado «V»	**1721-1410**
ZX-6R (ZX 600 R9F/RAF/ RBF/RCF) 09-12	Double-H	**1721-0646**	Orgánico	**FA192**
	EP Extreme	**1721-0873**	Double-H	**FA192HH**
	GPFA	**1721-1808**[1, 2]	Sinterizado «V»	**1721-1410**

[1] ⚠ADVERTENCIA **Las pastillas GPFAX son únicamente para uso en circuitos de carreras; no para usar en vías públicas. Estas pastillas son únicamente para uso en circuitos de carreras. Cualquier otro uso puede conllevar la muerte o lesiones graves.**

[2] No aprobado por ABE/TÜV.

PARTS EUROPE STREET 2021

EBC BRAKES · TÜV APPROVED · ABE · ECE Type Approved · ECE R90

Consulte la tabla para más detalles

PASTILLAS Y ZAPATAS DE FRENO (CONT.)

APLICACIÓN (CONT.)

APLICACIÓN	TIPO COMPUESTO DELANTERO	Nº ART. PASTILLA/ ZAPATA DELANTERA	TIPO COMPUESTO TRASERO	Nº ART. PASTILLA/ ZAPATA TRASERA
KAWASAKI (CONT.)				
ZX6R 13-20 (todos)	Double-H	**FA296HH**		**1721-0652**
ER-6F (EX 650 A6F/A7F/ A8F/C9F/CAF/CBF) 06-11 (izquierda)	Orgánico	**FA229**	Orgánico	**FA192**
	Double-H	**FA229HH**	Double-H	**FA192HH**
	Sinterizado «V»	**1721-1417**	Sinterizado «V»	**1721-1410**
	EP Extreme	**1721-0849**	-	**-**
(derecha)	Orgánico	**FA231**	-	**-**
	Double-H	**FA231HH**	-	**-**
	Sinterizado «V»	**1721-1418**	-	**-**
	EP Extreme	**1721-0850**	-	**-**
ER-6F (modelo ABS) (EX 650 B6F/B7F/B8F/ D9F/DAF) 06-11 (izquierda)	Orgánico	**FA229**	Orgánico	**FA192**
	Double-H	**FA229HH**	Double-H	**FA192HH**
	Sinterizado «V»	**1721-1417**	Sinterizado «V»	**1721-1410**
	EP Extreme	**1721-0849**	-	**-**
(derecha)	Orgánico	**FA231**	-	**-**
	Double-H	**FA231HH**	-	**-**
	Sinterizado «V»	**1721-1418**	-	**-**
	EP Extreme	**1721-0850**	-	**-**
ER-6F - ECF/EDS/EEF (No modelo ABS) 12-14 (izquierda)	Orgánico	**FA229**	Orgánico	**FA192**
	Double-H	**FA229HH**	Double-H	**FA192HH**
	Sinterizado «V»	**1721-1417**	Sinterizado «V»	**1721-1410**
	EP Extreme	**1721-0849**	-	**-**
(derecha)	Orgánico	**FA231**	-	**-**
	Double-H	**FA231HH**	-	**-**
	Sinterizado «V»	**1721-1418**	-	**-**
	EP Extreme	**1721-0850**	-	**-**
ER-6F - FCF/FDS/FEF (modelo ABS) 12-14 (izquierda)	Orgánico	**FA229**	Orgánico	**FA192**
	Double-H	**FA229HH**	Double-H	**FA192HH**
	Sinterizado «V»	**1721-1417**	Sinterizado «V»	**1721-1410**
	EP Extreme	**1721-0849**	-	**-**
(derecha)	Orgánico	**FA231**	-	**-**
	Double-H	**FA231HH**	-	**-**
	Sinterizado «V»	**1721-1418**	-	**-**
	EP Extreme	**1721-0850**	-	**-**
ER-6N (ER 650 A6F/A7F/ A8F/C9F/CAF/CBF) 06-11 (izquierda)	Orgánico	**FA229**	Orgánico	**FA192**
	Double-H	**FA229HH**	Double-H	**FA192HH**
	Sinterizado «V»	**1721-1417**	Sinterizado «V»	**1721-1410**
	EP Extreme	**1721-0849**	-	**-**
(derecha)	Orgánico	**FA231**	-	**-**
	Double-H	**FA231HH**	-	**-**
	Sinterizado «V»	**1721-1418**	-	**-**
	EP Extreme	**1721-0850**	-	**-**
ER-6N (modelo ABS) (ER 650 B6F/B7F/B8F/ D9F/DAF) 06-11 (izquierda)	Orgánico	**FA229**	Orgánico	**FA192**
	Double-H	**FA229HH**	Double-H	**FA192HH**
	Sinterizado «V»	**1721-1417**	Sinterizado «V»	**1721-1410**
	EP Extreme	**1721-0849**	-	**-**
(derecha)	Orgánico	**FA231**	-	**-**
	Double-H	**FA231HH**	-	**-**
	Sinterizado «V»	**1721-1418**	-	**-**
	EP Extreme	**1721-0850**	-	**-**
EX650 Ninja 650 17-20	Orgánico	**FA226**		
	Double-H	**FA226HH**		
	EP Extreme	**1721-1209**		
KLR 650 A1-A3 87-89	-	**-**	Orgánico	**1722-0160**
KL 650 B1-B3 Tengai 89-92	Orgánico	**FA129**	Orgánico	**1722-0204**
	Double-H	**FA129HH**	Double-H	**1721-0968**
	Sinterizado «V»	**1721-1404**	TT Sport	**1722-0206**[2]
KLE 650 A7F/A8F/A9F/CAF Versys 07-10 (izquierda)	Orgánico	**FA229**	Orgánico	**FA192**
	Double-H	**FA229HH**	Double-H	**FA192HH**
	Sinterizado «V»	**1721-1417**	Sinterizado «V»	**1721-1410**
	EP Extreme	**1721-0849**	-	**-**
(derecha)	Orgánico	**FA231**	-	**-**
	Double-H	**FA231HH**	-	**-**
	Sinterizado «V»	**1721-1418**	-	**-**
	EP Extreme	**1721-0850**	-	**-**
KLE 650 B7F/B8F/B9F/ DAF) Versys ABS 07-10 (izquierda)	Orgánico	**FA229**	Orgánico	**FA192**
	Double-H	**FA229HH**	Double-H	**FA192HH**
	Sinterizado «V»	**1721-1417**	Sinterizado «V»	**1721-1410**
	EP Extreme	**1721-0849**	-	**-**
(derecha)	Orgánico	**FA231**	-	**-**
	Double-H	**FA231HH**	-	**-**
	Sinterizado «V»	**1721-1418**	-	**-**
	EP Extreme	**1721-0850**	-	**-**
KLE 650 CBF/CCF/CDF/ CEF Versys/No ABS 11-14 (izquierda)	Orgánico	**FA229**	Orgánico	**FA192**
	Double-H	**FA229HH**	Double-H	**FA192HH**
	Sinterizado «V»	**1721-1417**	Sinterizado «V»	**1721-1410**
	EP Extreme	**1721-0849**	-	**-**
(derecha)	Orgánico	**FA231**	-	**-**
	Double-H	**FA231HH**	-	**-**
	Sinterizado «V»	**1721-1418**	-	**-**
	EP Extreme	**1721-0850**	-	**-**
KLE 650 DBF/DCF/DDF/ DEF Versys/ABS 11-14 (izquierda)	Orgánico	**FA229**	Orgánico	**FA192**
	Double-H	**FA229HH**	Double-H	**FA192HH**
	Sinterizado «V»	**1721-1417**	Sinterizado «V»	**1721-1410**
	EP Extreme	**1721-0849**	-	**-**
(derecha)	Orgánico	**FA231**	-	**-**
	Double-H	**FA231HH**	-	**-**
	Sinterizado «V»	**1721-1418**	-	**-**
	EP Extreme	**1721-0850**	-	**-**
KLE 650 Versys 16-20 (izquierda)	Orgánico	**FA142**	-	**-**
	Double-H	**FA142HH**	-	**-**
	Sinterizado «V»	**1721-1965**	-	**-**
EN 650 Vulcan / S 15-21	-	**-**	Orgánico	**FA174**
	-	**-**	Double-H	**FA174HH**
	-	**-**	Sinterizado «V»	**1721-1407**
KLR 650 C1-C10 95-04	Orgánico	**FA229**	Orgánico	**1722-0204**
	Double-H	**FA229HH**	Double-H	**1721-0968**
	Sinterizado «V»	**1721-1417**	TT Sport	**1722-0206**[2]
	EP Extreme	**1721-0849**	-	**-**
KLR 650 (KL650 E8F/E9F) 08-09	Orgánico	**FA228**	Orgánico	**1720-0012**
	Double-H	**1721-0792**	Double-H	**1721-0211**
	-	**-**	EP Extreme	**1721-1204**
	-	**-**	GPFA	**1721-1988**[1, 2]
W 650 (EJ 650-A1/C3/ C4/C5/C6/C7) 99-05	Orgánico	**FA231**	-	**-**
	Double-H	**FA231HH**	-	**-**
	Sinterizado «V»	**1721-1418**	-	**-**
	EP Extreme	**1721-0850**	-	**-**
Z 650 B1-B3 79-81	Orgánico	**FA33**[2]	-	**-**
Z 650 C1/C2 76-77	Orgánico	**FA33**[2]	-	**-**
Z 650 C3 78	Orgánico	**FA33**[2]	Orgánico	**FA36**
	-	**-**	Sinterizado «V»	**1721-1379**
Z 650 D2/D3 (SR) 79-80	Orgánico	**FA73**[2]	Orgánico	**FA36**
	-	**-**	Sinterizado «V»	**1721-1379**
Z 650 F1 79	Orgánico	**FA73**[2]	-	**-**
Z 650 17-20	Orgánico	**FA142**	Orgánico	**FA174**
	Double-H	**FA142HH**	Double-H	**FA174HH**
	Sinterizado «V»	**1721-1965**	Sinterizado «V»	**1721-1407**
Z 700 A1 LTD 84	Orgánico	**FA68**	Orgánico	**FA68**
	Double-H	**FA68HH**	Double-H	**FA68HH**
	Sinterizado «V»	**1721-1386**	Sinterizado «V»	**1721-1386**
VN 700 A1 Vulcan 85	Orgánico	**FA85**	Zapata	**EBC-709**
	Double-H	**FA85HH**	-	**-**
	Sinterizado «V»	**1721-1396**	-	**-**
ZN 700 A1/A2 LTD 84-85	Orgánico	**FA85**	Orgánico	**FA85**
	Double-H	**FA85HH**	Double-H	**FA85HH**
	Sinterizado «V»	**1721-1396**	Sinterizado «V»	**1721-1396**
GPX 750 R (ZX 750 F1-F3) 87-89	Orgánico	**FA129**	Orgánico	**FA129**
	Double-H	**FA129HH**	Double-H	**FA129HH**
	Sinterizado «V»	**1721-1404**	Sinterizado «V»	**1721-1404**
H2/H2-A (750cc) Mach IV 72-73	Orgánico	**FA55**[2]	Zapata	**EBC-710**[2]
H2-B/H2-C (750cc) Mach IV 74-75	Orgánico	**FA55**[2]	Zapata	**EBC-710**[2]
Z 750 B1/B2 77-78	Orgánico	**FA33**[2]	-	**-**
Z 750 D1 76	Orgánico	**FA33**[2]	-	**-**

[1] **⚠ADVERTENCIA** **Las pastillas GPFAX son únicamente para uso en circuitos de carreras; no para usar en vías públicas. Estas pastillas son únicamente para uso en circuitos de carreras. Cualquier otro uso puede conllevar la muerte o lesiones graves.**

[2] No aprobado por ABE/TÜV.

PASTILLAS Y ZAPATAS DE FRENO continúa en la página siguiente.

EBC BRAKES · TÜV APPROVED · ABE · ECE Type Approved · ECE R90

Consulte la tabla para más detalles

PASTILLAS Y ZAPATAS DE FRENO (CONT.)

APLICACIÓN (CONT.)

APLICACIÓN	TIPO COMPUESTO DELANTERO	Nº ART. PASTILLA/ ZAPATA DELANTERA	TIPO COMPUESTO TRASERO	Nº ART. PASTILLA/ ZAPATA TRASERA
KAWASAKI (CONT.)				
Z 750 S (ZR 750 K1/K6F) 05-07 (izquierda)	Orgánico	**FA229**	Orgánico	**FA192**
	Double-H	**FA229HH**	Double-H	**FA192HH**
	Sinterizado «V»	**1721-1417**	Sinterizado «V»	**1721-1410**
	EP Extreme	**1721-0849**	-	-
(derecha)	Orgánico	**FA231**	-	-
	Double-H	**FA231HH**	-	-
	Sinterizado «V»	**1721-1418**	-	-
	EP Extreme	**1721-0850**	-	-
Z 750 (ZR 750 J1/J2/J6F) 04-06 (izquierda)	Orgánico	**FA229**	Orgánico	**FA192**
	Double-H	**FA229HH**	Double-H	**FA192HH**
	Sinterizado «V»	**1721-1417**	Sinterizado «V»	**1721-1410**
	EP Extreme	**1721-0849**	-	-
(derecha)	Orgánico	**FA231**	-	-
	Double-H	**FA231HH**	-	-
	Sinterizado «V»	**1721-1418**	-	-
	EP Extreme	**1721-0850**	-	-
Z 750 (ZR 750 L7F/L8F/ L9F/LAF) 07-11	Orgánico	**FA142**	Orgánico	**FA174**
	Double-H	**FA142HH**	Double-H	**FA174HH**
	Sinterizado «V»	**1721-1965**	Sinterizado «V»	**1721-1407**
Z 750 ABS (ZR 750 M7F/ M8F/M9F) 07-09 (izquierda)	Orgánico	**FA142**	Orgánico	**FA174**
	Double-H	**FA142HH**	Double-H	**FA174HH**
	Sinterizado «V»	**1721-1965**	Sinterizado «V»	**1721-1407**
ZR 750 C1-C5 Zephyr 92-95	Orgánico	**FA129**	Orgánico	**FA129**
	Double-H	**FA129HH**	Double-H	**FA129HH**
	Sinterizado «V»	**1721-1404**	Sinterizado «V»	**1721-1404**
ZR 750 D1 Zephyr 96-98 (izquierda)	Orgánico	**FA229**	Orgánico	**FA129**
	Double-H	**FA229HH**	Double-H	**FA129HH**
	Sinterizado «V»	**1721-1417**	Sinterizado «V»	**1721-1404**
	EP Extreme	**1721-0849**	-	-
(derecha)	Orgánico	**FA231**	-	-
	Double-H	**FA231HH**	-	-
	Sinterizado «V»	**1721-1418**	-	-
	EP Extreme	**1721-0850**	-	-
Z 750 R No ABS (ZR 750 NBF/NCF) 11-12	Double-H	**1721-0646**	Orgánico	**FA140**
	EP Extreme	**1721-0873**	Double-H	**FA140HH**
	GPFA	**1721-1808**[1, 2]	-	-
Z 750 R Black Edition (ZR 750 NBFA) 12	Double-H	**1721-0646**	Orgánico	**FA140**
	EP Extreme	**1721-0873**	Double-H	**FA140HH**
	GPFA	**1721-1808**[1, 2]	-	-
Z 750 R ABS (ZR 750 PBF/ PCF) 11-12	Double-H	**1721-0646**	Orgánico	**FA140**
	EP Extreme	**1721-0873**	Double-H	**FA140HH**
	GPFA	**1721-1808**[1, 2]	-	-
ZR-7 (ZR 750 F1/F3/F5) 99-04 (izquierda)	Orgánico	**FA229**	Orgánico	**FA231**
	Double-H	**FA229HH**	Double-H	**FA231HH**
	Sinterizado «V»	**1721-1417**	Sinterizado «V»	**1721-1418**
	EP Extreme	**1721-0849**	EP Extreme	**1721-0850**
(derecha)	Orgánico	**FA231**	-	-
	Double-H	**FA231HH**	-	-
	Sinterizado «V»	**1721-1418**	-	-
	EP Extreme	**1721-0850**	-	-
ZR-7S (ZR 750 H1/H3) 01-04 (izquierda)	Orgánico	**FA229**	Orgánico	**FA231**
	Double-H	**FA229HH**	Double-H	**FA231HH**
	Sinterizado «V»	**1721-1417**	Sinterizado «V»	**1721-1418**
	EP Extreme	**1721-0849**	EP Extreme	**1721-0850**
(derecha)	Orgánico	**FA231**	-	-
	Double-H	**FA231HH**	-	-
	Sinterizado «V»	**1721-1418**	-	-
	EP Extreme	**1721-0850**	-	-
ZXR 750 H1/H2 89-90	Orgánico	**FA158**	Orgánico	**FA161**
	Double-H	**FA158HH**	Double-H	**FA161HH**
	Sinterizado «V»	**1721-0843**	Sinterizado «V»	**1721-1967**
ZXR 750 K1/K2/J1/J2 91-92	Orgánico	**FA158**	Orgánico	**FA161**
	Double-H	**FA158HH**	Double-H	**FA161HH**
	Sinterizado «V»	**1721-0843**	Sinterizado «V»	**1721-1967**
ZXR 750 M1/M2/L1-L3 93-95	Orgánico	**FA158**	Orgánico	**FA161**
	Double-H	**FA158HH**	Double-H	**FA161HH**
	Sinterizado «V»	**1721-0843**	Sinterizado «V»	**1721-1967**
ZX7-R (ZX 750 P1/P2/P3/ P4/P5/P6/P7) 96-03	Orgánico	**FA188**	Orgánico	**FA161**
	Double-H	**FA188HH**	Double-H	**FA161HH**
	Sinterizado «V»	**1721-0846**	Sinterizado «V»	**1721-1967**
ZX7-RR (ZX 750 N1/N2) 96-99	Double-H	**1721-0650**	Orgánico	**FA254**

APLICACIÓN	TIPO COMPUESTO DELANTERO	Nº ART. PASTILLA/ ZAPATA DELANTERA	TIPO COMPUESTO TRASERO	Nº ART. PASTILLA/ ZAPATA TRASERA
KAWASAKI (CONT.)				
EJ800 11-14	Orgánico	**FA231**	Zapata	**EBC-706**[2]
	Double-H	**FA231HH**	-	-
	Sinterizado «V»	**1721-1418**	-	-
	EP Extreme	**1721-0850**	-	-
VN 800 B1-B10/B6F Classic 96-06	Orgánico	**FA229**	Zapata	**EBC-709**[2]
	Double-H	**FA229HH**	-	-
	Sinterizado «V»	**1721-1417**	-	-
	EP Extreme	**1721-0849**	-	-
VN 800 C1/C2/E1/E2/E3 Drifter 99-04	Orgánico	**FA229**	Orgánico	**FA231**
	Double-H	**FA229HH**	Double-H	**FA231HH**
	Sinterizado «V»	**1721-1417**	Sinterizado «V»	**1721-1418**
	EP Extreme	**1721-0849**	EP Extreme	**1721-0850**
Z 800 ADS/AEF (no ABS) 13-17	Double-H	**FA347HH**	Orgánico	**FA140**
	EP Extreme	**1721-0860**	Double-H	**FA140HH**
Z 800 BDS/BEF (modelo ABS) 13-17	Double-H	**FA347HH**	Orgánico	**FA140**
	EP Extreme	**1721-0860**	Double-H	**FA140HH**
Z 800 E CDS/CEF (no ABS) 13-17	Orgánico	**FA142**	Orgánico	**FA140**
	Double-H	**FA142HH**	Double-H	**FA140HH**
	Sinterizado «V»	**1721-1965**	-	-
Z 800 E DDS/DEF (modelo ABS) 13-17	Double-H	**FA347HH**	Orgánico	**FA140**
	EP Extreme	**1721-0860**	Double-H	**FA140HH**
GPZ 900 R A7/A8 90-96	Orgánico	**FA158**	Orgánico	**FA129**
	Double-H	**FA158HH**	Double-H	**FA129HH**
	Sinterizado «V»	**1721-0843**	Sinterizado «V»	**1721-1404**
GPZ 900 R (ZX 900 A11) 98	Orgánico	**FA158**	Orgánico	**FA129**
	Double-H	**FA158HH**	Double-H	**FA129HH**
	Sinterizado «V»	**1721-0843**	Sinterizado «V»	**1721-1404**
GPZ 900 R (ZX 900 A12-A15) 99-02	Orgánico	**FA188**	Orgánico	**FA129**
	Double-H	**FA188HH**	Double-H	**FA129HH**
	Sinterizado «V»	**1721-0846**	Sinterizado «V»	**1721-1404**
KZ900 Z1A, Z1B 73-75	Orgánico	**FA55**[2]	Zapata	**1723-0156**[2]
KZ900A 76	Orgánico	**FA33**[2]	Zapata	**1723-0156**[2]
KZ900B 76	Orgánico	**FA33**[2]	Orgánico	**FA37**[2]
VN 900 A6F Classic 06-21	Orgánico	**FA229**	Orgánico	**FA231**
	Double-H	**FA229HH**	Double-H	**FA231HH**
	Sinterizado «V»	**1721-1417**	Sinterizado «V»	**1721-1418**
	EP Extreme	**1721-0849**	EP Extreme	**1721-0850**
VN 900 B7F/B8F/B9F/ BAF/BBF/BCF/BDF/BEF Classic (rueda de radios) 07-21	Orgánico	**FA229**	Orgánico	**FA231**
	Double-H	**FA229HH**	Double-H	**FA231HH**
	Sinterizado «V»	**1721-1417**	Sinterizado «V»	**1721-1418**
	EP Extreme	**1721-0849**	EP Extreme	**1721-0850**
VN 900 BBFA/BCFA/ BDFA/BEFA Classic Special Edition (rueda de radios) 11-20	Orgánico	**FA229**	Orgánico	**FA231**
	Double-H	**FA229HH**	Double-H	**FA231HH**
	Sinterizado «V»	**1721-1417**	Sinterizado «V»	**1721-1418**
	EP Extreme	**1721-0849**	EP Extreme	**1721-0850**
VN 900 C7F/C8F/C9FA/ CAF/CBF/CCFA/CDF/ CEFA Custom (rueda de fundición) 07-20	Orgánico	**FA229**	Orgánico	**FA231**
	Double-H	**FA229HH**	Double-H	**FA231HH**
	Sinterizado «V»	**1721-1417**	Sinterizado «V»	**1721-1418**
	EP Extreme	**1721-0849**	EP Extreme	**1721-0850**
ZL900 Eliminator 85-86	Orgánico	**FA85**	Orgánico	**FA85**
	Double-H	**FA85HH**	Double-H	**FA85HH**
	Sinterizado «V»	**1721-1396**	Sinterizado «V»	**1721-1396**
Z 900 ZIA/ZIB 74-76	Orgánico	**FA55**[2]	-	-
Z 900 A4 77	Orgánico	**FA33**[2]	-	-
Z 900 / RS 17-20	-	-	Orgánico	**FA140**
	-	-	Double-H	**FA140HH**
ZX900A 84-86	Orgánico	**FA85**	Orgánico	**FA85**
	Double-H	**FA85HH**	Double-H	**FA85HH**
	Sinterizado «V»	**1721-1396**	Sinterizado «V»	**1721-1396**
ZX9R (ZX 900 B1/B2) 94-95	Orgánico	**FA158**	Orgánico	**FA192**
	Double-H	**FA158HH**	Double-H	**FA192HH**
	Sinterizado «V»	**1721-0843**	Sinterizado «V»	**1721-1410**
ZX9R (ZX 900 B3/B4) 96-97	Orgánico	**FA158**	Orgánico	**FA192**
	Double-H	**FA158HH**	Double-H	**FA192HH**
	Sinterizado «V»	**1721-0843**	Sinterizado «V»	**1721-1410**
ZX9R (ZX 900 C1/C2) 98-99	Orgánico	**FA158**	Orgánico	**FA192**
	Double-H	**FA158HH**	Double-H	**FA192HH**
	Sinterizado «V»	**1721-0843**	Sinterizado «V**	**1721-1410**

[1] **⚠ADVERTENCIA** **Las pastillas GPFAX son únicamente para uso en circuitos de carreras; no para usar en vías públicas. Estas pastillas son únicamente para uso en circuitos de carreras. Cualquier otro uso puede conllevar la muerte o lesiones graves.**

[2] No aprobado por ABE/TÜV.

EBC BRAKES · TÜV APPROVED · ABE · ECE Type Approved · ECE R90

Consulte la tabla para más detalles

PASTILLAS Y ZAPATAS DE FRENO (CONT.)

APLICACIÓN (CONT.)

APLICACIÓN	TIPO COMPUESTO DELANTERO	Nº ART. PASTILLA/ ZAPATA DELANTERA	TIPO COMPUESTO TRASERO	Nº ART. PASTILLA/ ZAPATA TRASERA
KAWASAKI (CONT.)				
ZX9R (ZX 900 E1/E2) 00-01	Orgánico	**FA158**	Orgánico	**FA192**
	Double-H	**FA158HH**	Double-H	**FA192HH**
	Sinterizado «V»	**1721-0843**	Sinterizado «V»	**1721-1410**
ZX9R (ZX 900 F1/F2) 02-04	Double-H	**FA347HH**	Orgánico	**FA192**
	EP Extreme	**1721-0860**	Double-H	**FA192HH**
	-	**-**	Sinterizado «V»	**1721-1410**
H2 / H2R 17-20	Double-H	**1721-1010**	Double-H	**FA226HH**
KLV 1000 (LV 1000 A1H/A2H) 04-05 (izquierda)	Orgánico	**FA229**	Orgánico	**FA174**
	Double-H	**FA229HH**	Double-H	**FA174HH**
	Sinterizado «V»	**1721-1417**	Sinterizado «V»	**1721-1407**
	EP Extreme	**1721-0849**	-	**-**
(derecha)	Orgánico	**FA231**	-	**-**
	Double-H	**FA231HH**	-	**-**
	Sinterizado «V»	**1721-1418**	-	**-**
	EP Extreme	**1721-0850**	-	**-**
KLZ 1000 ACF/ADF/ AEF - Versys 12-20	Orgánico	**FA158**	Orgánico	**FA174**
	Double-H	**FA158HH**	Double-H	**FA174HH**
	Sinterizado «V»	**1721-0843**	Sinterizado «V»	**1721-1407**
KZ1000P 89-96	Orgánico	**FA68**	Orgánico	**FA68**
	Double-H	**FA68HH**	Double-H	**FA68HH**
	Sinterizado «V»	**1721-1386**	Sinterizado «V»	**1721-1386**
KZ1000B LTD 77-79	Orgánico	**FA33**[2]	Orgánico	**FA37**[2]
KZ1000 A.C.D 76-81	-	**-**	Orgánico	**FA36**
	-	**-**	Sinterizado «V»	**1721-1379**
KZ1000 81-84	Orgánico	**FA68**	Orgánico	**FA68**
	Double-H	**FA68HH**	Double-H	**FA68HH**
	Sinterizado «V»	**1721-1386**	Sinterizado «V»	**1721-1386**
Z 1000 A1/A2 77-78	Orgánico	**FA33**[2]	Orgánico	**FA36**
Z 1000 A3/A4 79-80	Orgánico	**FA37**[2]	Orgánico	**FA36**
Z 1000 D1 (ZIR) 78-	Orgánico	**FA33**[2]	Orgánico	**FA36**
Z 1000 D3 (ZIR) 79	Orgánico	**FA37**[2]	Orgánico	**FA36**
Z 1000 ST (eje E1-E2) 79-82	-	**-**	Orgánico	**FA36**
Z 1000 H1 74	Orgánico	**FA33**[2]	Orgánico	**FA36**
Z 1000 (ZR 1000 A1/A2/ A3/A6F) 03-06	Double-H	**FA347HH**	Orgánico	**FA192**
	EP Extreme	**1721-0860**	Double-H	**FA192HH**
	-	**-**	Sinterizado «V»	**1721-1410**
Z 1000 (ZR 1000 B7F/B8F) 07-08	Double-H	**1721-0646**	Orgánico	**FA174**
	EP Extreme	**1721-0873**	Double-H	**FA174HH**
	GPFA	**1721-1808**[1, 2]	Sinterizado «V»	**1721-1407**
Z 1000 ABS (ZR 1000 C7F/ C8F/C9F) 07-09	Double-H	**1721-0646**	Orgánico	**FA174**
	EP Extreme	**1721-0873**	Double-H	**FA174HH**
	GPFA	**1721-1808**[1, 2]	Sinterizado «V»	**1721-1407**
Z1000 (ZR1000 DAF/DBF/ DCF) 10-13	Double-H	**1721-0004**	Orgánico	**FA192**
	EP Extreme	**1721-0864**	Double-H	**FA192HH**
	GPFA	**1721-1805**[1, 2]	Sinterizado «V»	**1721-1410**
Z 1000 (ZR 1000 DCFA/ DDFA) 12-13	Double-H	**1721-0004**	Orgánico	**FA192**
	EP Extreme	**1721-0864**	Double-H	**FA192HH**
	GPFA	**1721-1805**[1, 2]	Sinterizado «V»	**1721-1410**
Z 1000 (ZR 1000 GEF) 14	Double-H	**1721-0004**	Orgánico	**FA192**
	EP Extreme	**1721-0864**	Double-H	**FA192HH**
	GPFA	**1721-1805**[1, 2]	Sinterizado «V»	**1721-1410**
Z 1000 Special Edition (ZR 1000 GEFA) 14	Double-H	**1721-0004**	Orgánico	**FA192**
	EP Extreme	**1721-0864**	Double-H	**FA192HH**
	GPFA	**1721-1805**[1, 2]	Sinterizado «V»	**1721-1410**
Z 1000 SX (ZX 1000 HBF/ HCF/HDF) modelo ABS 11-13	Double-H	**1721-0004**	Orgánico	**FA192**
	EP Extreme	**1721-0864**	Double-H	**FA192HH**
	GPFA	**1721-1805**[1, 2]	Sinterizado «V»	**1721-1410**
Z 1000 SX (ZX 1000 GBF/ GCF/GDF) Modelo no ABS 11-13	Double-H	**1721-0004**	Orgánico	**FA192**
	EP Extreme	**1721-0864**	Double-H	**FA192HH**
	GPFA	**1721-1805**[1, 2]	Sinterizado «V»	**1721-1410**
Z 1000 SX no ABS (ZX 1000 LEF) 14-16	Double-H	**1721-0004**	Orgánico	**FA192**
	EP Extreme	**1721-0864**	Double-H	**FA192HH**
	GPFA	**1721-1805**[1, 2]	Sinterizado «V»	**1721-1410**
Z 1000 SX ABS (ZX 1000 MEF) 14-16	Double-H	**1721-0004**	Orgánico	**FA192**
	EP Extreme	**1721-0864**	Double-H	**FA192HH**
	GPFA	**1721-1805**[1, 2]	Sinterizado «V»	**1721-1410**
Z 1000 SX Tourer 14-16	Double-H	**1721-0004**	Orgánico	**FA192**
	EP Extreme	**1721-0864**	Double-H	**FA192HH**
	GPFA	**1721-1805**[1, 2]	Sinterizado «V»	**1721-1410**
ZX 1000 B1-B3 (ZX-10) 88-90	Orgánico	**FA129**	Orgánico	**FA129**
	Double-H	**FA129HH**	Double-H	**FA129HH**
	EP Extreme	**1721-1404**	EP Extreme	**1721-1404**
ZG 1000 A1-A7 (1000 GTR) 86-93	Orgánico	**FA85**	Orgánico	**FA85**
	Double-H	**FA85HH**	Double-H	**FA85HH**
ZG 1000 A9-A18 (1000 GTR) 94-03	Orgánico	**FA129**	-	**-**
	Double-H	**FA129HH**	-	**-**
	EP Extreme	**1721-1404**	-	**-**
ZX 1000 11-12	Double-H	**1721-0004**	Orgánico	**FA192**
	EP Extreme	**1721-0864**	Double-H	**FA192HH**
	GPFA	**1721-1805**[1, 2]	Sinterizado «V»	**1721-1410**
ZX 10 88-90	Orgánico	**FA129**	Orgánico	**FA129**
	Double-H	**FA129HH**	Double-H	**FA129HH**
	EP Extreme	**1721-1404**	EP Extreme	**1721-1404**
ZX 10 R (ZX 1000 C1/C2/ D6F/D7F) 04-07	Double-H	**FA369/4HH**	Orgánico	**FA192**
	EP Extreme	**1721-0863**	Double-H	**FA192HH**
	-	**-**	Sinterizado «V»	**1721-1410**
ZX 10 R (ZX 1000 E8F/ E9F/FAF) 08-10	Double-H	**1721-0004**	Orgánico	**FA192**
	EP Extreme	**1721-0864**	Double-H	**FA192HH**
	GPFA	**1721-1805**[1, 2]	Sinterizado «V»	**1721-1410**
ZX 10 R/ABS 11-15	Double-H	**1721-0004**	Orgánico	**1722-0301**
	EP Extreme	**1721-0864**	Double-H	**1721-0652**
	GPFA	**1721-1805**[1, 2]	Sinterizado «V»	**1721-1981**
ZX 10 R / RR / KRT 16-20	Double-H	**1721-1010**	Orgánico	**1722-0301**
	EP Extreme	**1721-0876**	Double-H	**1721-0652**
	GPFA	**1721-1810**[1, 2]	Sinterizado «V»	**1721-1981**
KZ1100 GPz 81	Orgánico	**FA68**	Orgánico	**FA68**
	Double-H	**FA68HH**	Double-H	**FA68HH**
	Sinterizado «V»	**1721-1386**	Sinterizado «V»	**1721-1386**
KZ1100D Spectre 82-83	Orgánico	**FA68**	Orgánico	**FA68**
	Double-H	**FA68HH**	Double-H	**FA68HH**
	Sinterizado «V»	**1721-1386**	Sinterizado «V»	**1721-1386**
KZ1100L LTD 83	Orgánico	**FA68**	Orgánico	**FA68**
	Double-H	**FA68HH**	Double-H	**FA68HH**
	Sinterizado «V»	**1721-1386**	Sinterizado «V»	**1721-1386**
ZN1100B LTD 84	Orgánico	**FA85**	Orgánico	**FA85**
	Double-H	**FA85HH**	Double-H	**FA85HH**
	Sinterizado «V»	**1721-1396**	Sinterizado «V»	**1721-1396**
ZR 1100 A1-A4 Zephyr 92-95	Orgánico	**FA158**	Orgánico	**FA129**
	Double-H	**FA158HH**	Double-H	**FA129HH**
	Sinterizado «V»	**1721-0843**	-	**-**
	-	**-**	EP Extreme	**1721-1404**
ZR 1100 B1 Zephyr 96-97 (izquierda)	Orgánico	**FA229**	Orgánico	**FA129**
	Double-H	**FA229HH**	Double-H	**FA129HH**
	Sinterizado «V»	**1721-1417**	-	**-**
	EP Extreme	**1721-0849**	EP Extreme	**1721-1404**
(derecha)	Orgánico	**FA231**	-	**-**
	Double-H	**FA231HH**	-	**-**
	Sinterizado «V»	**1721-1418**	-	**-**
	EP Extreme	**1721-0850**	-	**-**
ZR 1100 B5 (Zephyr 1100 RS) 02 (izquierda)	Orgánico	**FA229**	Orgánico	**FA129**
	Double-H	**FA229HH**	Double-H	**FA129HH**
	Sinterizado «V»	**1721-1417**	-	**-**
	EP Extreme	**1721-0849**	EP Extreme	**1721-1404**
(derecha)	Orgánico	**FA231**	-	**-**
	Double-H	**FA231HH**	-	**-**
	Sinterizado «V»	**1721-1418**	-	**-**
	EP Extreme	**1721-0850**	-	**-**
ZRX 1100 (ZR 1100 C1/C2/C3/C4) 97-00	Orgánico	**FA188**	Orgánico	**FA161**
	Double-H	**FA188HH**	Double-H	**FA161HH**
	Sinterizado «V»	**1721-0846**	Sinterizado «V»	**1721-1967**
ZZR 1100 (ZX 1100 C1-C3) 90-92	Orgánico	**FA158**	Orgánico	**FA129**
	Double-H	**FA158HH**	Double-H	**FA129HH**
	EP Extreme	**1721-0843**	-	**-**
	-	**-**	EP Extreme	**1721-1404**
ZZR 1100 (ZX 1100 D1-D9) 93-01	Orgánico	**FA158**	Orgánico	**FA161**
	Double-H	**FA158HH**	Double-H	**FA161HH**
	EP Extreme	**1721-0843**	Sinterizado «V»	**1721-1967**

[1] **⚠ADVERTENCIA** **Las pastillas GPFAX son únicamente para uso en circuitos de carreras; no para usar en vías públicas. Estas pastillas son únicamente para uso en circuitos de carreras. Cualquier otro uso puede conllevar la muerte o lesiones graves.**

[2] No aprobado por ABE/TÜV.

PASTILLAS Y ZAPATAS DE FRENO continúa en la página siguiente.

PARTS EUROPE STREET 2021

EBC BRAKES · TÜV APPROVED · ABE · ECE Type Approved · ECE R90

Consulte la tabla para más detalles

PASTILLAS Y ZAPATAS DE FRENO (CONT.)

APLICACIÓN (CONT.)

APLICACIÓN	TIPO COMPUESTO DELANTERO	Nº ART. PASTILLA/ ZAPATA DELANTERA	TIPO COMPUESTO TRASERO	Nº ART. PASTILLA/ ZAPATA TRASERA
KAWASAKI (CONT.)				
GPZ 1100 E1/E2 95-97 (izquierda)	Orgánico	**FA229**	Orgánico	**FA192**
	Double-H	**FA229HH**	Double-H	**FA192HH**
	Sinterizado «V»	**1721-1417**	Sinterizado «V»	**1721-1410**
	EP Extreme	**1721-0849**	-	-
(derecha)	Orgánico	**FA231**	-	-
	Double-H	**FA231HH**	-	-
	Sinterizado «V»	**1721-1418**	-	-
	EP Extreme	**1721-0850**	-	-
GPZ 1100 F1 (modelo ABS) 96-98 (izquierda)	Orgánico	**FA229**	Orgánico	**FA192**
	Double-H	**FA229HH**	Double-H	**FA192HH**
	Sinterizado «V»	**1721-1417**	Sinterizado «V»	**1721-1410**
	EP Extreme	**1721-0849**	-	-
(derecha)	Orgánico	**FA231**	-	-
	Double-H	**FA231HH**	-	-
	Sinterizado «V»	**1721-1418**	-	-
	EP Extreme	**1721-0850**	-	-
ZG1200 Voyager 86-03	Orgánico	**FA85**	Orgánico	**FA85**
	Double-H	**FA85HH**	Double-H	**FA85HH**
	Sinterizado «V»	**1721-1396**	Sinterizado «V»	**1721-1396**
ZX 12 R (ZX 1200 A1/A2/ B1/B2) 00-03	Orgánico	**FA188**	Orgánico	**FA161**
	Double-H	**FA188HH**	Double-H	**FA161HH**
	Sinterizado «V»	**1721-0846**	Sinterizado «V»	**1721-1967**
ZX 12R (ZX 1200 B3/B4/ B6F) 04-06	Double-H	**FA369/4HH**	Orgánico	**FA161**
	EP Extreme	**1721-0863**	Double-H	**FA161HH**
	-	-	Sinterizado «V»	**1721-1967**
ZRX 1200 R (ZR 1200 A1-6F) 01-08	Orgánico	**FA188**	Orgánico	**FA161**
	Double-H	**FA188HH**	Double-H	**FA161HH**
	Sinterizado «V»	**1721-0846**	Sinterizado «V»	**1721-1967**
ZRX 1200 S (ZR 1200 B1/ B2/B3) 01-07	Orgánico	**FA188**	Orgánico	**FA161**
	Double-H	**FA188HH**	Double-H	**FA161HH**
	Sinterizado «V»	**1721-0846**	Sinterizado «V»	**1721-1967**
ZZR 1200 C1H/C2H 02-04	Orgánico	**FA158**	Orgánico	**FA161**
	Double-H	**FA158HH**	Double-H	**FA161HH**
	EP Extreme	**1721-0843**	Sinterizado «V»	**1721-1967**
Z 1300 A1-A5 79-83	-	-	Orgánico	**FA36**
	-	-	Sinterizado «V»	**1721-1379**
ZG 1300 A1-A3 84-86	-	-	Orgánico	**FA36**
	-	-	Sinterizado «V»	**1721-1379**
ZN1300A/Voyager 83-88	Orgánico	**FA85**	Orgánico	**FA85**
	Double-H	**FA85HH**	Double-H	**FA85HH**
	Sinterizado «V»	**1721-1396**	Sinterizado «V»	**1721-1396**
GTR 1400 (ZG 1400)/ ABS 08-20	Double-H	**1721-0646**	Orgánico	**FA254**
	EP Extreme	**1721-0873**	Double-H	**FA254HH**
	GPFA	**1721-1808**[1, 2]	Sinterizado «V»	**1721-1935**
ZX14R Ninja 06-12	Double-H	**1721-0646**	Orgánico	**FA254**
	EP Extreme	**1721-0873**	Double-H	**FA254HH**
	GPFA	**1721-1808**[1, 2]	Sinterizado «V»	**1721-1935**
ZZR 1400 (ZX 1400 A6F/A7F) 06-07	Double-H	**1721-0646**	Orgánico	**FA254**
	EP Extreme	**1721-0873**	Double-H	**FA254HH**
	GPFA	**1721-1808**[1, 2]	Sinterizado «V»	**1721-1935**
ZZR 1400 ABS (ZX 1400 B6F/B7F) 06-07	Double-H	**1721-0646**	Orgánico	**FA254**
	EP Extreme	**1721-0873**	Double-H	**FA254HH**
	GPFA	**1721-1808**[1, 2]	Sinterizado «V»	**1721-1935**
ZZR 1400 ABS (ZX 1400) 08-19	Double-H	**1721-0646**	Orgánico	**FA254**
	EP Extreme	**1721-0873**	Double-H	**FA254HH**
	GPFA	**1721-1808**[1, 2]	Sinterizado «V»	**1721-1935**
VN 1500A Vulcan/SE 87-99	Orgánico	**FA85**	Orgánico	**FA85**
	Double-H	**FA85HH**	Double-H	**FA85HH**
	Sinterizado «V»	**1721-1396**	Sinterizado «V»	**1721-1396**
VN 1500B/C Vulcan 87-97	Orgánico	**FA85**	Orgánico	**FA85**
	Double-H	**FA85HH**	Double-H	**FA85HH**
	Sinterizado «V»	**1721-1396**	Sinterizado «V»	**1721-1396**
VN 1500B 96-99	Orgánico	**FA229**	Orgánico	**FA85**
	Double-H	**FA229HH**	Double-H	**FA85HH**
	Sinterizado «V»	**1721-1417**	Sinterizado «V»	**1721-1396**
	EP Extreme	**1721-0849**	-	-
VN 1500 D1/D2/E1/E2 Classic 96-99	Orgánico	**FA229**	Orgánico	**FA85**
	Double-H	**FA229HH**	Double-H	**FA85HH**
	Sinterizado «V»	**1721-1417**	Sinterizado «V»	**1721-1396**
	EP Extreme	**1721-0849**	-	-

APLICACIÓN	TIPO COMPUESTO DELANTERO	Nº ART. PASTILLA/ ZAPATA DELANTERA	TIPO COMPUESTO TRASERO	Nº ART. PASTILLA/ ZAPATA TRASERA
KAWASAKI (CONT.)				
VN 1500 G1/G2 Classic Tourer 98-99 (izquierda)	Orgánico	**FA229**	Orgánico	**FA85**
	Double-H	**FA229HH**	Double-H	**FA85HH**
	Sinterizado «V»	**1721-1417**	Sinterizado «V»	**1721-1396**
	EP Extreme	**1721-0849**	-	-
(derecha)	Orgánico	**FA231**	-	-
	Double-H	**FA231HH**	-	-
	Sinterizado «V»	**1721-1418**	-	-
	EP Extreme	**1721-0850**	-	-
VN 1500E Vulcan Classic FI 01-08	Orgánico	**FA229**	Orgánico	**FA231**
	Double-H	**FA229HH**	Double-H	**FA231HH**
	Sinterizado «V»	**1721-1417**	Sinterizado «V»	**1721-1418**
	EP Extreme	**1721-0849**	EP Extreme	**1721-0850**
VN 1500 J1/J2/R1/R2/R3 Drifter 99-04	Orgánico	**FA229**	Orgánico	**FA231**
	Double-H	**FA229HH**	Double-H	**FA231HH**
	Sinterizado «V»	**1721-1417**	Sinterizado «V»	**1721-1418**
	EP Extreme	**1721-0849**	EP Extreme	**1721-0850**
VN 1500 N1/N2/N3 Classic Fi 00-04	Orgánico	**FA229**	Orgánico	**FA231**
	Double-H	**FA229HH**	Double-H	**FA231HH**
	Sinterizado «V»	**1721-1417**	Sinterizado «V»	**1721-1418**
	EP Extreme	**1721-0849**	EP Extreme	**1721-0850**
VN 1500 L1/L2/L3/L4 Nomad Fi 00-03 (izquierda)	Orgánico	**FA229**	Orgánico	**FA231**
	Double-H	**FA229HH**	Double-H	**FA231HH**
	Sinterizado «V»	**1721-1417**	Sinterizado «V»	**1721-1418**
	EP Extreme	**1721-0849**	EP Extreme	**1721-0850**
(derecha)	Orgánico	**FA231**	-	-
	Double-H	**FA231HH**	-	-
	Sinterizado «V»	**1721-1418**	-	-
	EP Extreme	**1721-0850**	-	-
VN 1500 P1/P2 Mean Streak 02-04	Orgánico	**FA188**	Orgánico	**FA231**
	Double-H	**FA188HH**	Double-H	**FA231HH**
	-	-	Sinterizado «V»	**1721-1418**
	-	-	EP Extreme	**1721-0850**
VN 1600 A1/A2/A3/A6F Classic 03-08 (izquierda)	Orgánico	**FA229**	Orgánico	**FA231**
	Double-H	**FA229HH**	Double-H	**FA231HH**
	Sinterizado «V»	**1721-1417**	Sinterizado «V»	**1721-1418**
	EP Extreme	**1721-0849**	EP Extreme	**1721-0850**
(derecha)	Orgánico	**FA231**	-	-
	Double-H	**FA231HH**	-	-
	Sinterizado «V»	**1721-1418**	-	-
	EP Extreme	**1721-0850**	-	-
VN 1600 B1 Mean Streak 04	Orgánico	**FA188**	Orgánico	**FA231**
	Double-H	**FA188HH**	Double-H	**FA231HH**
	-	-	Sinterizado «V»	**1721-1418**
	-	-	EP Extreme	**1721-0850**
VN 1600 B2H/B6F/B7F (Mean Streak) 05-08	Double-H	**FA369/4HH**	Orgánico	**FA231**
	EP Extreme	**1721-0863**	Double-H	**FA231HH**
	-	-	Sinterizado «V»	**1721-1418**
	-	-	EP Extreme	**1721-0850**
VN 1600 D1H/D6F Classic Tourer 05-08 (izquierda)	Orgánico	**FA229**	Orgánico	**FA231**
	Double-H	**FA229HH**	Double-H	**FA231HH**
	Sinterizado «V»	**1721-1417**	Sinterizado «V»	**1721-1418**
	EP Extreme	**1721-0849**	EP Extreme	**1721-0850**
(derecha)	Orgánico	**FA231**	-	-
	Double-H	**FA231HH**	-	-
	Sinterizado «V»	**1721-1418**	-	-
	EP Extreme	**1721-0850**	-	-
VN1600 Nomad 05-08 (izquierda)	Orgánico	**FA229**	Orgánico	**FA231**
	Double-H	**FA229HH**	Double-H	**FA231HH**
	Sinterizado «V»	**1721-1417**	Sinterizado «V»	**1721-1418**
	EP Extreme	**1721-0849**	EP Extreme	**1721-0850**
(derecha)	Orgánico	**FA231**	-	-
	Double-H	**FA231HH**	-	-
	Sinterizado «V»	**1721-1418**	-	-
	EP Extreme	**1721-0850**	-	-
VN 1700 B9F/BAF Voyager ABS 09-14	Orgánico	**FA158**	Orgánico	**FA231**
	Double-H	**FA158HH**	Double-H	**FA231HH**
	Sinterizado «V»	**1721-0843**	Sinterizado «V»	**1721-1418**
	-	-	EP Extreme	**1721-0850**

[1] **⚠ADVERTENCIA** **Las pastillas GPFAX son únicamente para uso en circuitos de carreras; no para usar en vías públicas. Estas pastillas son únicamente para uso en circuitos de carreras. Cualquier otro uso puede conllevar la muerte o lesiones graves.**

[2] No aprobado por ABE/TÜV.

PARTS EUROPE STREET 2021

EBC BRAKES · TÜV APPROVED · ABE · ECE Type Approved · ECE R90

Consulte la tabla para más detalles

PASTILLAS Y ZAPATAS DE FRENO (CONT.)

APLICACIÓN (CONT.)

APLICACIÓN	TIPO COMPUESTO DELANTERO	Nº ART. PASTILLA/ ZAPATA DELANTERA	TIPO COMPUESTO TRASERO	Nº ART. PASTILLA/ ZAPATA TRASERA
KAWASAKI (CONT.)				
VN1700 Voyager Custom 11-12	Orgánico	**FA158**	Orgánico	**FA231**
	Double-H	**FA158HH**	Double-H	**FA231HH**
	Sinterizado «V»	**1721-0843**	Sinterizado «V»	**1721-1418**
	-	**-**	EP Extreme	**1721-0850**
VN 1700 C9F Classic Tourer 09 (izquierda)	Orgánico	**FA229**	Orgánico	**FA231**
	Double-H	**FA229HH**	Double-H	**FA231HH**
	Sinterizado «V»	**1721-1417**	Sinterizado «V»	**1721-1418**
	EP Extreme	**1721-0849**	EP Extreme	**1721-0850**
(derecha)	Orgánico	**FA231**	-	**-**
	Double-H	**FA231HH**	-	**-**
	Sinterizado «V»	**1721-1418**	-	**-**
	EP Extreme	**1721-0850**	-	**-**
VN 1700 DAF/DBF/DCF/ DDF/DEF Classic Tourer ABS 10-14 (izquierda)	Orgánico	**FA229**	Orgánico	**FA231**
	Double-H	**FA229HH**	Double-H	**FA231HH**
	Sinterizado «V»	**1721-1417**	Sinterizado «V»	**1721-1418**
	EP Extreme	**1721-0849**	EP Extreme	**1721-0850**
(derecha)	Orgánico	**FA231**	-	**-**
	Double-H	**FA231HH**	-	**-**
	Sinterizado «V»	**1721-1418**	-	**-**
	EP Extreme	**1721-0850**	-	**-**
VN 1700 E9F Classic 09-12 (izquierda)	Orgánico	**FA229**	Orgánico	**FA231**
	Double-H	**FA229HH**	Double-H	**FA231HH**
	Sinterizado «V»	**1721-1417**	Sinterizado «V»	**1721-1418**
	EP Extreme	**1721-0849**	EP Extreme	**1721-0850**
(derecha)	Orgánico	**FA231**	-	**-**
	Double-H	**FA231HH**	-	**-**
	Sinterizado «V»	**1721-1418**	-	**-**
	EP Extreme	**1721-0850**	-	**-**
VN 1700 FAF/FBF/FCF/ FDF/FEF Classic ABS 10-14 (izquierda)	Orgánico	**FA229**	Orgánico	**FA231**
	Double-H	**FA229HH**	Double-H	**FA231HH**
	Sinterizado «V»	**1721-1417**	Sinterizado «V»	**1721-1418**
	EP Extreme	**1721-0849**	EP Extreme	**1721-0850**
(derecha)	Orgánico	**FA231**	-	**-**
	Double-H	**FA231HH**	-	**-**
	Sinterizado «V»	**1721-1418**	-	**-**
	EP Extreme	**1721-0850**	-	**-**
VN 1700 KBF/KCF/KDF/KEF Voyager Custom 11-14	Orgánico	**FA158**	Orgánico	**FA231**
	Double-H	**FA158HH**	Double-H	**FA231HH**
	Sinterizado «V»	**1721-0843**	Sinterizado «V»	**1721-1418**
	-	**-**	EP Extreme	**1721-0850**
VN1700 Vulcan Nomad 09-13 (izquierda)	Orgánico	**FA229**	Orgánico	**FA231**
	Double-H	**FA229HH**	Double-H	**FA231HH**
	Sinterizado «V»	**1721-1417**	Sinterizado «V»	**1721-1418**
	EP Extreme	**1721-0849**	EP Extreme	**1721-0850**
(derecha)	Orgánico	**FA231**	-	**-**
	Double-H	**FA231HH**	-	**-**
	Sinterizado «V»	**1721-1418**	-	**-**
	EP Extreme	**1721-0850**	-	**-**
VN 2000 A1/A2/A6F 04-07	Orgánico	**FA158**	Orgánico	**FA231**
	Double-H	**FA158HH**	Double-H	**FA231HH**
	Sinterizado «V»	**1721-0843**	Sinterizado «V»	**1721-1418**
	-	**-**	EP Extreme	**1721-0850**
VN 2000 H8F/H9F Classic 08-10	Orgánico	**FA158**	Orgánico	**FA231**
	Double-H	**FA158HH**	Double-H	**FA231HH**
	Sinterizado «V»	**1721-0843**	Sinterizado «V»	**1721-1418**
	-	**-**	EP Extreme	**1721-0850**
KEEWAY				
X-Ray 50 Supermoto 07-09	Orgánico	**1720-0011**	Orgánico	**FA60**
	Double-H	**1721-0210**	-	**-**
Cruiser 250 09-10	Orgánico	**FA228**	-	**-**
	Double-H	**1721-0792**	-	**-**
KTM				
EXC 125 00-12	Double-H	**1721-0939**	TT Sport	**FA208X**
	EP Extreme	**1721-0844**	Sinterizado «R»	**FA208R**[2]
	TT Sport	**1722-0283**	EP Extreme	**1721-0848**
LC2 125 96-98	Double-H	**1721-0939**	TT Sport	**FA208X**
	EP Extreme	**1721-0844**	Sinterizado «R»	**FA208R**[2]
	TT Sport	**1722-0283**	EP Extreme	**1721-0848**
Duke 125 11-17	Orgánico	**1720-0300**	Orgánico	**1722-0265**
	Double-H	**1721-1985**	Double-H	**1721-0651**
	EP Extreme	**1721-2424**	Sinterizado «V»	**1721-1970**

APLICACIÓN	TIPO COMPUESTO DELANTERO	Nº ART. PASTILLA/ ZAPATA DELANTERA	TIPO COMPUESTO TRASERO	Nº ART. PASTILLA/ ZAPATA TRASERA
KTM (CONT.)				
RC 125 14-17	Orgánico	**1720-0300**	Orgánico	**1722-0265**
	Double-H	**1721-1985**	Double-H	**1721-0651**
	EP Extreme	**1721-2424**	Sinterizado «V»	**1721-1970**
Sting 125 97-99	Orgánico	**FA95**	TT Sport	**FA208X**
	Double-H	**FA95HH**	Sinterizado «R»	**FA208R**[2]
	Sinterizado «V»	**1721-1450**	EP Extreme	**1721-0848**
SM 125 Supermoto 00	Double-H	**1721-0939**	TT Sport	**FA208X**
	EP Extreme	**1721-0844**	Sinterizado «R»	**FA208R**[2]
	TT Sport	**1722-0283**	EP Extreme	**1721-0848**
Duke 200 12-14	Orgánico	**1720-0300**	Orgánico	**1722-0265**
	Double-H	**1721-1985**	Double-H	**1721-0651**
	EP Extreme	**1721-2424**	Sinterizado «V»	**1721-1970**
RC 200 14	Orgánico	**1720-0300**	Orgánico	**1722-0265**
	Double-H	**1721-1985**	Double-H	**1721-0651**
	EP Extreme	**1721-2424**	Sinterizado «V»	**1721-1970**
EXC/EGS 200 (horquillas estándar) 98-99	Double-H	**1721-0939**	TT Sport	**FA208X**
	EP Extreme	**1721-0844**	Sinterizado «R»	**FA208R**[2]
	TT Sport	**1722-0283**	EP Extreme	**1721-0848**
EXC/EGS 200 (horquillas invertidas) 00-03	Double-H	**1721-0939**	TT Sport	**FA208X**
	EP Extreme	**1721-0844**	Sinterizado «R»	**FA208R**[2]
	TT Sport	**1722-0283**	EP Extreme	**1721-0848**
EXC 200 (horquillas invertidas) 09-11	Double-H	**1721-0939**	TT Sport	**1722-0285**[2]
	EP Extreme	**1721-0844**	Sinterizado «R»	**1721-0599**[2]
	TT Sport	**1722-0283**	EP Extreme	**1721-0862**
EXC/EGS 250 (horquillas estándar) 94	Double-H	**1721-0939**	TT Sport	**FA208X**
	EP Extreme	**1721-0844**	Sinterizado «R»	**FA208R**[2]
	TT Sport	**1722-0283**	EP Extreme	**1721-0848**
EXC 250 (horquillas estándar) 95-99	Double-H	**1721-0939**	TT Sport	**FA208X**
	EP Extreme	**1721-0844**	Sinterizado «R»	**FA208R**[2]
	TT Sport	**1722-0283**	EP Extreme	**1721-0848**
EXC 250 (horquillas invertidas) 00-03	Double-H	**1721-0939**	TT Sport	**FA208X**
	EP Extreme	**1721-0844**	Sinterizado «R»	**FA208R**[2]
	TT Sport	**1722-0283**	EP Extreme	**1721-0848**
EXC 250 (horquillas invertidas) (2T) 09-12	Double-H	**1721-0939**	TT Sport	**1722-0285**[2]
	EP Extreme	**1721-0844**	Sinterizado «R»	**1721-0599**[2]
	TT Sport	**1722-0283**	EP Extreme	**1721-0862**
EXC 250 Racing 06	Double-H	**1721-0939**	TT Sport	**1722-0285**[2]
	EP Extreme	**1721-0844**	Sinterizado «R»	**1721-0599**[2]
	TT Sport	**1722-0283**	EP Extreme	**1721-0862**
EXC-F 250 (4T) 09-12	Double-H	**1721-0939**[2]	TT Sport	**1722-0285**[2]
	EP Extreme	**1721-0844**	Sinterizado «R»	**1721-0599**[2]
	TT Sport	**1722-0283**	EP Extreme	**1721-0862**
EXC 300 (horquillas invertidas) 00-03	Double-H	**1721-0939**	TT Sport	**FA208X**
	EP Extreme	**1721-0844**	Sinterizado «R»	**FA208R**[2]
	TT Sport	**1722-0283**	EP Extreme	**1721-0848**
EXC 300 (horquillas invertidas) 04-07	Double-H	**1721-0939**	TT Sport	**1722-0285**[2]
	EP Extreme	**1721-0844**	Sinterizado «R»	**1721-0599**[2]
	TT Sport	**1722-0283**	EP Extreme	**1721-0862**
EXC-E 300 (2T) (USD/ arranque eléctrico) 08-12	Double-H	**1721-0939**	TT Sport	**1722-0285**[2]
	EP Extreme	**1721-0844**	Sinterizado «R»	**1721-0599**[2]
	TT Sport	**1722-0283**	EP Extreme	**1721-0862**
DXC/EXC/EGS 350 (pinzas de freno Brembo) 90-91	Orgánico	**1722-0204**	Orgánico	**1722-0204**
	Double-H	**1721-0968**	Double-H	**1721-0968**
	TT Sport	**1722-0206**[2]	TT Sport	**1722-0206**[2]
EXC 350 (pinzas de freno Brembo) 89	Orgánico	**1722-0204**	Orgánico	**1722-0204**
	Double-H	**1721-0968**	Double-H	**1721-0968**
	TT Sport	**1722-0206**[2]	TT Sport	**1722-0206**[2]
EXC 350 LC4 (horquillas estándar) 94-97	Double-H	**1721-0939**	TT Sport	**FA208X**
	EP Extreme	**1721-0844**	Sinterizado «R»	**FA208R**[2]
	TT Sport	**1722-0283**	EP Extreme	**1721-0848**
EXC-F 350 (4T/horquillas USD) 11-13	Double-H	**1721-0939**	TT Sport	**1722-0285**[2]
	EP Extreme	**1721-0844**	Sinterizado «R»	**1721-0599**[2]
	TT Sport	**1722-0283**	EP Extreme	**1721-0862**
EXC 380 (horquillas estándar) 98-99	Double-H	**1721-0939**	TT Sport	**FA208X**
	EP Extreme	**1721-0844**	Sinterizado «R»	**FA208R**[2]
	TT Sport	**1722-0283**	EP Extreme	**1721-0848**
EXC 380 (horquillas invertidas) 00-03	Double-H	**1721-0939**	TT Sport	**FA208X**
	EP Extreme	**1721-0844**	Sinterizado «R**	**FA208R**[2]
	TT Sport	**1722-0283**	EP Extreme	**1721-0848**

[2] No aprobado por ABE/TÜV.

PASTILLAS Y ZAPATAS DE FRENO continúa en la página siguiente.

EBC BRAKES · TÜV APPROVED · ABE · ECE Type Approved · ECE R90

Consulte la tabla para más detalles

PASTILLAS Y ZAPATAS DE FRENO (CONT.)

APLICACIÓN (CONT.)

APLICACIÓN	TIPO COMPUESTO DELANTERO	Nº ART. PASTILLA/ ZAPATA DELANTERA	TIPO COMPUESTO TRASERO	Nº ART. PASTILLA/ ZAPATA TRASERA
KTM (CONT.)				
Duke 390 13-16	Orgánico	**1720-0300**	Orgánico	**1722-0265**
	Double-H	**1721-1985**	Double-H	**1721-0651**
	Sinterizado «V»	**1721-2424**	Sinterizado «V»	**1721-1970**
RC 390 14-16	Orgánico	**1720-0300**	Orgánico	**1722-0265**
	Double-H	**1721-1985**	Double-H	**1721-0651**
	Sinterizado «V»	**1721-2424**	Sinterizado «V»	**1721-1970**
Duke 400 LC4 94-98	Orgánico	**FA95**	TT Sport	**FA208X**
	Double-H	**FA95HH**	Sinterizado «R»	**FA208R**[2]
	Sinterizado «V»	**1721-1450**	EP Extreme	**1721-0848**
EGS 400/EGS-E/LSE (LC4 Enduro) 96-99	Double-H	**1721-0939**	TT Sport	**FA208X**
	EP Extreme	**1721-0844**	Sinterizado «R»	**FA208R**[2]
	TT Sport	**1722-0283**	EP Extreme	**1721-0848**
EXC/EGS 400 (USD) 00-03	Double-H	**1721-0939**	TT Sport	**FA208X**
	EP Extreme	**1721-0844**	Sinterizado «R»	**FA208R**[2]
	TT Sport	**1722-0283**	EP Extreme	**1721-0848**
EXC 400 04-10	Double-H	**1721-0939**	TT Sport	**1722-0285**[2]
	EP Extreme	**1721-0844**	Sinterizado «R»	**1721-0599**[2]
	TT Sport	**1722-0283**	EP Extreme	**1721-0862**
EXC 400 Racing (USD) 00	Double-H	**1721-0939**	TT Sport	**FA208X**
	EP Extreme	**1721-0844**	Sinterizado «R»	**FA208R**[2]
	TT Sport	**1722-0283**	EP Extreme	**1721-0848**
EXC 400 Racing 04-07	Double-H	**1721-0939**	TT Sport	**1722-0285**[2]
	EP Extreme	**1721-0844**	Sinterizado «R»	**1721-0599**[2]
	TT Sport	**1722-0283**	EP Extreme	**1721-0862**
LC4-E 400 Enduro 00-01	Double-H	**1721-0939**	TT Sport	**1722-0285**[2]
	EP Extreme	**1721-0844**	Sinterizado «R»	**1721-0599**[2]
	TT Sport	**1722-0283**	EP Extreme	**1721-0862**
SC 400 (Supercompetition LC4) 96-99	Double-H	**1721-0939**	TT Sport	**1722-0285**[2]
	EP Extreme	**1721-0844**	Sinterizado «R»	**1721-0599**[2]
	TT Sport	**1722-0283**	EP Extreme	**1721-0862**
EXC 440 94-95	Double-H	**1721-0939**	TT Sport	**FA208X**
	EP Extreme	**1721-0844**	Sinterizado «R»	**FA208R**[2]
	TT Sport	**1722-0283**	EP Extreme	**1721-0848**
EXC 450 03-05	Double-H	**1721-0939**	TT Sport	**FA208X**
	EP Extreme	**1721-0844**	Sinterizado «R»	**FA208R**[2]
	TT Sport	**1722-0283**	EP Extreme	**1721-0848**
EXC 450 09-12	Double-H	**1721-0939**	TT Sport	**1722-0285**[2]
	EP Extreme	**1721-0844**	Sinterizado «R»	**1721-0599**[2]
	TT Sport	**1722-0283**	EP Extreme	**1721-0862**
EXC 450 Racing 06-07	Double-H	**1721-0939**	TT Sport	**1722-0285**[2]
	EP Extreme	**1721-0844**	Sinterizado «R»	**1721-0599**[2]
	TT Sport	**1722-0283**	EP Extreme	**1721-0862**
EXC-R 450 (4T) 08	Double-H	**1721-0939**	TT Sport	**1722-0285**[2]
	EP Extreme	**1721-0844**	Sinterizado «R»	**1721-0599**[2]
	TT Sport	**1722-0283**	EP Extreme	**1721-0862**
SMR 450 (pinza de 6 pistones) 04	EP Extreme	**1721-1958**	TT Sport	**1722-0285**[2]
	-	**-**	Sinterizado «R»	**1721-0599**[2]
	-	**-**	EP Extreme	**1721-0862**
SMR 450 (pinza de 4 pistones) 05-06	EP Extreme	**1721-1211**	TT Sport	**1722-0285**[2]
	-	**-**	Sinterizado «R»	**1721-0599**[2]
	-	**-**	EP Extreme	**1721-0862**
SMR 450 (pinzas de freno Magura) 07-13	Orgánico	**-**	TT Sport	**1722-0285**[2]
	EP Extreme	**1721-1224**	Sinterizado «R»	**1721-0599**[2]
	-	**-**	EP Extreme	**1721-0862**
LC-4 EXC 500 (pinzas de freno Brembo) 90-91	Orgánico	**1722-0204**	Orgánico	**1722-0204**
	Double-H	**1721-0968**	Double-H	**1721-0968**
	TT Sport	**1722-0206**[2]	TT Sport	**1722-0206**[2]
EXC 520 01-03	Double-H	**1721-0939**	TT Sport	**FA208X**
	EP Extreme	**1721-0844**	Sinterizado «R»	**FA208R**[2]
	TT Sport	**1722-0283**	EP Extreme	**1721-0848**
EXC 525 03	Double-H	**1721-0939**	TT Sport	**FA208X**
	EP Extreme	**1721-0844**	Sinterizado «R»	**FA208R**[2]
	TT Sport	**1722-0283**	EP Extreme	**1721-0848**
EXC 525 04-05	Double-H	**1721-0939**	TT Sport	**1722-0285**[2]
	EP Extreme	**1721-0844**	Sinterizado «R»	**1721-0599**[2]
	TT Sport	**1722-0283**	EP Extreme	**1721-0862**
EXC 525 Racing 06	Double-H	**1721-0939**	TT Sport	**1722-0285**[2]
	EP Extreme	**1721-0844**	Sinterizado «R»	**1721-0599**[2]
	TT Sport	**1722-0283**	EP Extreme	**1721-0862**
SMR 525 (pinza de 6 pistones) 04	EP Extreme	**1721-1958**	TT Sport	**1722-0285**[2]
	-	**-**	Sinterizado «R»	**1721-0599**[2]
	-	**-**	EP Extreme	**1721-0862**
SMR 525 (pinza de freno de 4 pistones) 05	EP Extreme	**1721-1211**	TT Sport	**1722-0285**[2]
	-	**-**	Sinterizado «R»	**1721-0599**[2]
	-	**-**	EP Extreme	**1721-0862**
EXC-R 530 (4T) 08-11	Double-H	**1721-0939**	TT Sport	**1722-0285**[2]
	EP Extreme	**1721-0844**	Sinterizado «R»	**1721-0599**[2]
	TT Sport	**1722-0283**	EP Extreme	**1721-0862**
SMR 560 Supermoto 06	EP Extreme	**1721-1211**	TT Sport	**1722-0285**[2]
	-	**-**	Sinterizado «R»	**1721-0599**[2]
	-	**-**	EP Extreme	**1721-0862**
SMR 560 07	Orgánico	**-**	TT Sport	**1722-0285**[2]
	EP Extreme	**1721-1224**	Sinterizado «R»	**1721-0599**[2]
	-	**-**	EP Extreme	**1721-0862**
LC4 MX 600 (pinzas de freno Brembo) 90-91	Orgánico	**1722-0204**	Orgánico	**1722-0204**
	Double-H	**1721-0968**	Double-H	**1721-0968**
	TT Sport	**1722-0206**[2]	TT Sport	**1722-0206**[2]
LC4 EXC 600 (pinzas de freno Brembo) 90-91	Orgánico	**1722-0204**	Orgánico	**1722-0204**
	Double-H	**1721-0968**	Double-H	**1721-0968**
	TT Sport	**1722-0206**[2]	TT Sport	**1722-0206**[2]
LC4 EXC 600 92-93	-	**-**	Orgánico	**1722-0204**
	-	**-**	Double-H	**1721-0968**
	-	**-**	TT Sport	**1722-0206**[2]
Duke 620 LC4 94-98	Orgánico	**FA95**	TT Sport	**FA208X**
	Double-H	**FA95HH**	Sinterizado «R»	**FA208R**[2]
	Sinterizado «V»	**1721-1450**	EP Extreme	**1721-0848**
EGS 620 Enduro/EGS-E/ LSE 96-99	Double-H	**1721-0939**	TT Sport	**FA208X**
	EP Extreme	**1721-0844**	Sinterizado «R»	**FA208R**[2]
	TT Sport	**1722-0283**	EP Extreme	**1721-0848**
EGS-E 620 Adventure/ Rallye 99	Double-H	**1721-0939**	TT Sport	**FA208X**
	EP Extreme	**1721-0844**	Sinterizado «R»	**FA208R**[2]
	TT Sport	**1722-0283**	EP Extreme	**1721-0848**
LC4 620 SC Supermoto 00	Double-H	**1721-0939**	TT Sport	**FA208X**
	EP Extreme	**1721-0844**	Sinterizado «R»	**FA208R**[2]
	TT Sport	**1722-0283**	EP Extreme	**1721-0848**
SC 620 Supercompetition 96-00	Double-H	**1721-0939**	TT Sport	**FA208X**
	EP Extreme	**1721-0844**	Sinterizado «R»	**FA208R**[2]
	TT Sport	**1722-0283**	EP Extreme	**1721-0848**
LC4 625 SC Supermoto 02	Double-H	**1721-0939**	TT Sport	**FA208X**
	EP Extreme	**1721-0844**	Sinterizado «R»	**FA208R**[2]
	TT Sport	**1722-0283**	EP Extreme	**1721-0848**
LC4 625 SC Supercompetition 02	Double-H	**1721-0939**	TT Sport	**FA208X**
	EP Extreme	**1721-0844**	Sinterizado «R»	**FA208R**[2]
	TT Sport	**1722-0283**	EP Extreme	**1721-0848**
SMC 625 05-06	Orgánico	**FA244**	TT Sport	**FA208X**
	Double-H	**FA244HH**	Sinterizado «R»	**FA208R**[2]
	Sinterizado «V»	**1721-1453**	EP Extreme	**1721-0848**
	GPFA	**1721-1802**[1, 2]	-	**-**
SXC 625 03-04	Double-H	**1721-0939**	TT Sport	**FA208X**
	EP Extreme	**1721-0844**	Sinterizado «R»	**FA208R**[2]
	TT Sport	**1722-0283**	EP Extreme	**1721-0848**
SXC 625 05-06	Double-H	**1721-0939**	TT Sport	**1722-0285**[2]
	EP Extreme	**1721-0844**	Sinterizado «R»	**1721-0599**[2]
	TT Sport	**1722-0283**	EP Extreme	**1721-0862**
Duke-E 640 (fijación pastilla eje simple/alineamiento de disco cero) 98	Orgánico	**FA95**	Orgánico	**1722-0265**
	Double-H	**FA95HH**	Double-H	**1721-0651**
	Sinterizado «V»	**1721-1450**	Sinterizado «V»	**1721-1970**
	EP Extreme	**1721-1222**	-	**-**
Duke II 640 (fijación de pastilla por 2 pines/alineamiento cero) 99-07	Orgánico	**FA244**	Orgánico	**1722-0265**
	Double-H	**FA244HH**	Double-H	**1721-0651**
	Sinterizado «V»	**1721-1453**	Sinterizado «V»	**1721-1970**
	EP Extreme	**1721-0851**	-	**-**
	GPFA	**1721-1802**[1, 2]	-	**-**
LC4-E 640 Enduro 00-04	Double-H	**1721-0939**	TT Sport	**FA208X**
	EP Extreme	**1721-0844**	Sinterizado «R»	**FA208R**[2]
	TT Sport	**1722-0283**	EP Extreme	**1721-0848**

[1] **⚠ADVERTENCIA** **Las pastillas GPFAX son únicamente para uso en circuitos de carreras; no para usar en vías públicas. Estas pastillas son únicamente para uso en circuitos de carreras. Cualquier otro uso puede conllevar la muerte o lesiones graves.**

[2] No aprobado por ABE/TÜV.

PARTS EUROPE STREET 2021

EBC BRAKES · TÜV APPROVED · ABE · ECE Type Approved · ECE R90

Consulte la tabla para más detalles

PASTILLAS Y ZAPATAS DE FRENO (CONT.)

APLICACIÓN (CONT.)

APLICACIÓN	TIPO COMPUESTO DELANTERO	Nº ART. PASTILLA/ ZAPATA DELANTERA	TIPO COMPUESTO TRASERO	Nº ART. PASTILLA/ ZAPATA TRASERA
KTM (CONT.)				
LC4-E 640 Supermoto 00-06	Double-H	**1721-0939**	TT Sport	**FA208X**
	EP Extreme	**1721-0844**	Sinterizado «R»	**FA208R**[2]
	TT Sport	**1722-0283**	EP Extreme	**1721-0848**
LC-4 640 Adventure 01-02	Double-H	**1721-0939**	TT Sport	**FA208X**
	EP Extreme	**1721-0844**	Sinterizado «R»	**FA208R**[2]
	TT Sport	**1722-0283**	EP Extreme	**1721-0848**
LC-4 640 Adventure 03-07	Double-H	**1721-0939**	TT Sport	**FA208X**
	EP Extreme	**1721-0844**	Sinterizado «R»	**FA208R**[2]
	TT Sport	**1722-0283**	EP Extreme	**1721-0848**
LC-R 640 Adventure R 00	Double-H	**1721-0939**	TT Sport	**FA208X**
	EP Extreme	**1721-0844**	Sinterizado «R»	**FA208R**[2]
	TT Sport	**1722-0283**	EP Extreme	**1721-0848**
SMC 640 LC4 05	Orgánico	**FA244**	TT Sport	**FA208X**
	Double-H	**FA244HH**	Sinterizado «R»	**FA208R**[2]
	Sinterizado «V»	**1721-1453**	EP Extreme	**1721-0848**
	EP Extreme	**1721-0851**	-	**-**
	GPFA	**1721-1802**[1, 2]	-	**-**
SMC 660 Supermoto 03-04	Orgánico	**FA95**	TT Sport	**FA208X**
	Double-H	**FA95HH**	Sinterizado «R»	**FA208R**[2]
	Sinterizado «V»	**1721-1450**	EP Extreme	**1721-0848**
	EP Extreme	**1721-1222**	-	**-**
SMC 660 Supermoto 05-06	Orgánico	**FA244**	TT Sport	**FA208X**
	Double-H	**FA244HH**	Sinterizado «R»	**FA208R**[2]
	Sinterizado «V»	**1721-1453**	EP Extreme	**1721-0848**
	EP Extreme	**1721-0851**	-	**-**
	GPFA	**1721-1802**[1, 2]	-	**-**
690 Duke 08-11	Double-H	**1721-1010**	Orgánico	**1722-0265**
	EP Extreme	**1721-0857**	Double-H	**1721-0651**
	-	**-**	Sinterizado «V»	**1721-1970**
690 Duke R 10-11	Double-H	**FA322-4HH**	Orgánico	**1722-0265**
	EP Extreme	**1721-0857**	Double-H	**1721-0651**
	-	**-**	Sinterizado «V»	**1721-1970**
690 Enduro 08-13	Orgánico	**FA209/2**	TT Sport	**FA208X**
	Double-H	**FA209/2HH**	Sinterizado «R»	**FA208R**[2]
	Sinterizado «V»	**1721-1415**	EP Extreme	**1721-0848**
690 R Enduro 09-13	Orgánico	**FA209/2**	TT Sport	**FA208X**
	Double-H	**FA209/2HH**	Sinterizado «R»	**FA208R**[2]
	Sinterizado «V»	**1721-1415**	EP Extreme	**1721-0848**
690 Rally Factory Replica	Orgánico	**FA209/2**	Orgánico	**1722-0265**
	Double-H	**FA209/2HH**	Double-H	**1721-0651**
	Sinterizado «V»	**1721-1415**	Sinterizado «V»	**1721-1970**
690 SM (fijación de pastilla por 2 pines/ rueda de radios) 07-09	Orgánico	**FA244**	Orgánico	**1722-0265**
	Double-H	**FA244HH**	Double-H	**1721-0651**
	Sinterizado «V»	**1721-1453**	Sinterizado «V»	**1721-1970**
	EP Extreme	**1721-0851**	-	**-**
	GPFA	**1721-1802**[1, 2]	-	**-**
690 SMC (pinza de freno de 4 pastillas/rueda de radios) 08-10	Double-H	**1721-1010**	Orgánico	**1722-0265**
	EP Extreme	**1721-0857**	Double-H	**1721-0651**
	-	**-**	Sinterizado «V»	**1721-1970**
690 SMC R 12-14	Double-H	**FA322-4HH**	Orgánico	**1722-0265**
	EP Extreme	**1721-0857**	Double-H	**1721-0651**
	-	**-**	Sinterizado «V»	**1721-1970**
690 SMR (pinza de freno de 4 pastillas/rueda de fundición) 07-11	Double-H	**FA322-4HH**	Orgánico	**1722-0265**
	EP Extreme	**1721-0857**	Double-H	**1721-0651**
	-	**-**	Sinterizado «V»	**1721-1970**
950 Adventure/S 04-06	Orgánico	**FA209/2**	Double-H	**1721-0939**
	Double-H	**FA209/2HH**	EP Extreme	**1721-0844**
	Sinterizado «V»	**1721-1415**	TT Sport	**1722-0283**
950 R Superenduro 06-08	Orgánico	**FA209/2**	Double-H	**1721-0939**
	Double-H	**FA209/2HH**	EP Extreme	**1721-0844**
	Sinterizado «V»	**1721-1415**	TT Sport	**1722-0283**
SMC 950 Supermoto 05-06	Double-H	**FA322-4HH**	Double-H	**1721-0939**
	EP Extreme	**1721-0857**	EP Extreme	**1721-0844**
	-	**-**	TT Sport	**1722-0283**
990 Adventure S 06-08	Orgánico	**FA209/2**	Double-H	**1721-0939**
	Double-H	**FA209/2HH**	EP Extreme	**1721-0844**
	Sinterizado «V»	**1721-1415**	TT Sport	**1722-0283**
990 Adventure R 09-12	Orgánico	**FA209/2**	Double-H	**1721-0939**
	Double-H	**FA209/2HH**	EP Extreme	**1721-0844**
	Sinterizado «V»	**1721-1415**	TT Sport	**1722-0283**
990 Adventure (modelo ABS) 07-12	Orgánico	**FA209/2**	Double-H	**1721-0939**
	Double-H	**FA209/2HH**	EP Extreme	**1721-0844**
	Sinterizado «V»	**1721-1415**	TT Sport	**1722-0283**
990 Superduke 05-11	Double-H	**FA322-4HH**	Orgánico	**1722-0265**
	EP Extreme	**1721-0857**	Double-H	**1721-0651**
	-	**-**	Sinterizado «V»	**1721-1970**
990 Superduke R 07-12	Double-H	**FA322-4HH**	Double-H	**1721-0939**
	EP Extreme	**1721-0857**	EP Extreme	**1721-0844**
	-	**-**	TT Sport	**1722-0283**
990 Supermoto 08-09	Double-H	**FA322-4HH**	Double-H	**1721-0939**
	EP Extreme	**1721-0857**	EP Extreme	**1721-0844**
	-	**-**	TT Sport	**1722-0283**
990 SM-R 10-12	Double-H	**FA322-4HH**	Double-H	**1721-0939**
	EP Extreme	**1721-0857**	EP Extreme	**1721-0844**
	-	**-**	TT Sport	**1722-0283**
990 SM-T 09-12	Double-H	**FA322-4HH**	Double-H	**1721-0939**
	EP Extreme	**1721-0857**	EP Extreme	**1721-0844**
	-	**-**	TT Sport	**1722-0283**
1090 Adventure / R 17-18	Orgánico	**FA244**	Orgánico	**1722-0265**
	Double-H	**FA244HH**	Double-H	**1721-0651**
	Sinterizado «V»	**1721-1453**	Sinterizado «V»	**1721-1970**
	EP Extreme	**1721-0851**	-	**-**
	GPFA	**1721-1802**[1, 2]	-	**-**
RC8 (1190cc) 08-11	Double-H	**1721-1010**	Orgánico	**FA266**
	EP Extreme	**1721-0876**	Double-H	**FA266HH**
	-	**-**	Sinterizado «V»	**1721-1976**
RC8 R (1190cc) 09-13	Double-H	**1721-1010**	Orgánico	**FA266**
	EP Extreme	**1721-0876**	Double-H	**FA266HH**
	-	**-**	Sinterizado «V»	**1721-1976**
1190 Adventure 13-14	Orgánico	**FA244**	Double-H	**1721-0939**
	Double-H	**FA244HH**	EP Extreme	**1721-0844**
	Sinterizado «V»	**1721-1453**	TT Sport	**1722-0283**
	EP Extreme	**1721-0851**	-	**-**
	GPFA	**1721-1802**[1, 2]	-	**-**
1190 Adventure R 13-14	Orgánico	**FA244**	Double-H	**1721-0939**
	Double-H	**FA244HH**	EP Extreme	**1721-0844**
	Sinterizado «V»	**1721-1453**	TT Sport	**1722-0283**
	EP Extreme	**1721-0851**	-	**-**
	GPFA	**1721-1802**[1, 2]	-	**-**
1290 Super Duke / R 16-17	Double-H	**1721-1010**	Orgánico	**FA266**
KYMCO				
CK 125 Pulsar 99-00	Orgánico	**1720-0302**	Zapata	**EBC-310**[2]
Venox 250 (R20010/ RA50AA/modelo carburador) 00-03	Orgánico	**1720-0021**	-	**-**
	Double-H	**FA196HH**	-	**-**
	Sinterizado «V»	**1721-1411**	-	**-**
Venox 250 (RFBR20011/ RA500AD modelo carburador) 04-06	Orgánico	**1720-0021**	-	**-**
	Double-H	**FA196HH**	-	**-**
	Sinterizado «V»	**1721-1411**	-	**-**
Venox 250 (R20012/modelo EFI) 00-10	Orgánico	**1720-0021**	-	**-**
	Double-H	**FA196HH**	-	**-**
	Sinterizado «V»	**1721-1411**	-	**-**
LAVERDA				
Montjuic 76	Orgánico	**FA47**	Orgánico	**FA47**
	Double-H	**FA47HH**	Double-H	**FA47HH**
	Sinterizado «V»	**1721-1924**	Sinterizado «V»	**1721-1924**
Alpino 500 76	Orgánico	**FA47**	Orgánico	**FA47**
	Double-H	**FA47HH**	Double-H	**FA47HH**
	Sinterizado «V»	**1721-1924**	Sinterizado «V»	**1721-1924**
650 todos los modelos 94-95	Orgánico	**FA95**	Orgánico	**FA47**
	Double-H	**FA95HH**	Double-H	**FA47HH**
	Sinterizado «V»	**1721-1450**	Sinterizado «V»	**1721-1924**
	EP Extreme	**1721-1222**	-	**-**
668 todos los modelos 96-98	Orgánico	**FA95**	Orgánico	**FA47**
	Double-H	**FA95HH**	Double-H	**FA47HH**
	Sinterizado «V»	**1721-1450**	Sinterizado «V»	**1721-1924**
	EP Extreme	**1721-1222**	-	**-**

[1] **⚠ADVERTENCIA** **Las pastillas GPFAX son únicamente para uso en circuitos de carreras; no para usar en vías públicas. Estas pastillas son únicamente para uso en circuitos de carreras. Cualquier otro uso puede conllevar la muerte o lesiones graves.**

[2] No aprobado por ABE/TÜV.

PASTILLAS Y ZAPATAS DE FRENO continúa en la página siguiente.

PARTS EUROPE STREET 2021

EBC BRAKES · TÜV APPROVED · ABE · ECE Type Approved · ECE R90

Consulte la tabla para más detalles

PASTILLAS Y ZAPATAS DE FRENO (CONT.)

APLICACIÓN (CONT.)

APLICACIÓN	TIPO COMPUESTO DELANTERO	Nº ART. PASTILLA/ ZAPATA DELANTERA	TIPO COMPUESTO TRASERO	Nº ART. PASTILLA/ ZAPATA TRASERA
LAVERDA (CONT.)				
750 SF2 74	Orgánico	**FA18**	-	**-**
	Double-H	**FA18HH**	-	**-**
	Sinterizado «V»	**1721-1959**	-	**-**
750 SFC 74	Orgánico	**FA18**	Orgánico	**FA18**
	Double-H	**FA18HH**	Double-H	**FA18HH**
	Sinterizado «V»	**1721-1959**	Sinterizado «V»	**1721-1959**
750 SF3 76-77	Orgánico	**FA18**	Orgánico	**FA18**
	Double-H	**FA18HH**	Double-H	**FA18HH**
	Sinterizado «V»	**1721-1959**	Sinterizado «V»	**1721-1959**
750 todos los modelos 98-01	Orgánico	**FA95**	Orgánico	**FA47**
	Double-H	**FA95HH**	Double-H	**FA47HH**
	Sinterizado «V»	**1721-1450**	Sinterizado «V»	**1721-1924**
	EP Extreme	**1721-1222**	-	**-**
1000 3C 74-75	Orgánico	**FA18**	Orgánico	**FA18**
	Double-H	**FA18HH**	Double-H	**FA18HH**
	Sinterizado «V»	**1721-1959**	Sinterizado «V»	**1721-1959**
1000 3CL 76-78	Orgánico	**FA18**	Orgánico	**FA18**
	Double-H	**FA18HH**	Double-H	**FA18HH**
	Sinterizado «V»	**1721-1959**	Sinterizado «V»	**1721-1959**
1000 3CL Jarama/Jota 79-81	Orgánico	**FA18**	Orgánico	**FA18**
	Double-H	**FA18HH**	Double-H	**FA18HH**
	Sinterizado «V»	**1721-1959**	Sinterizado «V»	**1721-1959**
1000 RGS 82	Orgánico	**FA18**	Orgánico	**FA18**
	Double-H	**FA18HH**	Double-H	**FA18HH**
	Sinterizado «V»	**1721-1959**	Sinterizado «V»	**1721-1959**
1000 RGA/RGS Exec 83	Orgánico	**FA18**	Orgánico	**FA18**
	Double-H	**FA18HH**	Double-H	**FA18HH**
	Sinterizado «V»	**1721-1959**	Sinterizado «V»	**1721-1959**
1000 RGS Corsa 84	-	**-**	Orgánico	**FA18**
	Sinterizado «V»	**1721-1962**	Double-H	**FA18HH**
	-	**-**	Sinterizado «V»	**1721-1959**
1000 SFC 85-86	Orgánico	**FA18**	Orgánico	**FA18**
	Double-H	**FA18HH**	Double-H	**FA18HH**
	Sinterizado «V»	**1721-1959**	Sinterizado «V»	**1721-1959**
SFC 1000 03-04	Double-H	**FA322-4HH**	Orgánico	**FA266**
	EP Extreme	**1721-0857**	Double-H	**FA266HH**
	-	**-**	Sinterizado «V»	**1721-1976**
1200 78-79	Orgánico	**FA18**	Orgánico	**FA18**
	Double-H	**FA18HH**	Double-H	**FA18HH**
	Sinterizado «V»	**1721-1959**	Sinterizado «V»	**1721-1959**
1200 TS/Mirage 81	Orgánico	**FA18**	Orgánico	**FA18**
	Double-H	**FA18HH**	Double-H	**FA18HH**
	Sinterizado «V»	**1721-1959**	Sinterizado «V»	**1721-1959**
LIFAN				
LF 125	Orgánico	**1720-0610**[2]	-	**-**
MAGNI				
Sport 1200 S 01	Orgánico	**FA244**	Orgánico	**FA63**
	Double-H	**FA244HH**	Double-H	**FA63HH**
	Sinterizado «V»	**1721-1453**	Sinterizado «V»	**1721-1384**
	EP Extreme	**1721-0851**	-	**-**
GPFA				
Todos los modelos -84	Zapata	**1723-0306**[2]	-	**-**
Todos los modelos 85	Orgánico	**FA47**	-	**-**
	Double-H	**FA47HH**	-	**-**
	Sinterizado «V»	**1721-1924**	-	**-**
Todos los modelos 86-88	Orgánico	**FA106X**	Orgánico	**FA106X**
MALAGUTI				
50 Enduro RCX-W/ Sahib 83-	Orgánico	**1722-0230**[2]	-	**-**
50 Enduro Dune 87-	Orgánico	**1722-0230**[2]	Zapata	**1722-0230**[2]
50 MDX Gold Enduro 87-	-	**-**	Zapata	**1723-0272**[2]
50 Enduro MEX 85-86	Orgánico	**FA47**	Zapata	**1723-0272**[2]
	Double-H	**FA47HH**	-	**-**
	Sinterizado «V»	**1721-1924**	-	**-**
50 Enduro MEX 87-	-	**-**	Zapata	**1723-0272**[2]
50 Enduro MGX 87-	Zapata	**1723-0272**[2]	Zapata	**1723-0272**[2]
50 Enduro MLX 87-	-	**-**	Zapata	**1723-0272**[2]
50 Enduro MSX 85-	-	**-**	Zapata	**1723-0272**[2]
Enduro MDX 80 84-	Orgánico	**FA47**	-	**-**
	Double-H	**FA47HH**	-	**-**
	Sinterizado «V»	**1721-1924**	-	**-**

APLICACIÓN	TIPO COMPUESTO DELANTERO	Nº ART. PASTILLA/ ZAPATA DELANTERA	TIPO COMPUESTO TRASERO	Nº ART. PASTILLA/ ZAPATA TRASERA
MALAGUTI (CONT.)				
X3M Enduro (rueda de radios) 125 08-10	Orgánico	**1710-0076**[2]	Orgánico	**FA115**
	Double-H	**-**	Double-H	**1721-0791**
	-	**-**	Sinterizado «V»	**1721-1402**
X3M Motard (rueda de fundición) 125 08-10	Orgánico	**1720-0011**	Orgánico	**FA115**
	Double-H	**1721-0210**	Double-H	**1721-0791**
	-	**-**	Sinterizado «V»	**1721-1402**
MBK				
X Limit Enduro 50cc 03-10	Orgánico	**1710-0076**[2]	Orgánico	**1710-0076**[2]
X Limit Supermoto 50cc 03-10	Orgánico	**1720-0011**	Orgánico	**1710-0076**[2]
MECELLI				
125 M (Supermoto) 08-10	Orgánico	**FA86**	-	**-**
	Double-H	**1721-0790**	-	**-**
125 R (Sportbike) 08-10	Orgánico	**FA86**	-	**-**
	Double-H	**1721-0790**	-	**-**
125 S (Naked Sport Bike) 08-10	Orgánico	**FA86**	-	**-**
	Double-H	**1721-0790**	-	**-**
MH/MOTOR HISPANIA				
RX 50 Super Racing 06-07	-	**-**	Orgánico	**FA115**
	-	**-**	Double-H	**1721-0791**
	-	**-**	Sinterizado «V»	**1721-1402**
RX 50 R 08-10	Orgánico	**1722-0598**	Orgánico	**1722-0227**[2]
Furia Max Supermoto 07-10	Orgánico	**FA115**	Orgánico	**FA115**
	Double-H	**1721-0791**	Double-H	**1721-0791**
	Sinterizado «V»	**1721-1402**	Sinterizado «V»	**1721-1402**
Furia Max Enduro 50 06-10	Orgánico	**FA115**	Orgánico	**FA115**
	Double-H	**1721-0791**	Double-H	**1721-0791**
	Sinterizado «V»	**1721-1402**	Sinterizado «V»	**1721-1402**
RYZ 50 Enduro 06-10	Orgánico	**FA115**	Orgánico	**FA115**
	Double-H	**1721-0791**	Double-H	**1721-0791**
	Sinterizado «V»	**1721-1402**	Sinterizado «V»	**1721-1402**
RYZ 50 Supermotard 06-10	Orgánico	**1720-0011**	Orgánico	**FA115**
	Double-H	**1721-0210**	Double-H	**1721-0791**
	-	**-**	Sinterizado «V»	**1721-1402**
RYZ 50 Pro Racing Supermotard 06-10	Orgánico	**1720-0011**	Orgánico	**FA115**
	Double-H	**1721-0210**	Double-H	**1721-0791**
	-	**-**	Sinterizado «V»	**1721-1402**
RYZ 50 Pro Racing Enduro 06-10	-	**-**	Orgánico	**FA115**
	-	**-**	Double-H	**1721-0791**
	-	**-**	Sinterizado «V»	**1721-1402**
Duna 125 Hard Road Enduro (rueda delantera 21"/rueda traser 18") 08-10	Orgánico	**1722-0227**[2]	Orgánico	**FA115**
	-	**-**	Double-H	**1721-0791**
	-	**-**	Sinterizado «V»	**1721-1402**
Duna 125 Dual Plus Trail (ruedas 19") 08-10	Orgánico	**1720-0011**	Orgánico	**FA115**
	Double-H	**1721-0210**	Double-H	**1721-0791**
	-	**-**	Sinterizado «V»	**1721-1402**
Duna 125 Sports City Supermotard (ruedas 17") 08-10	Orgánico	**1720-0011**	Orgánico	**1722-0227**[2]
	Double-H	**1721-0210**	-	**-**
MONDIAL				
Piega 1000 02	Orgánico	**1721-1499**	Orgánico	**FA95**
	Double-H	**1721-0650**	Double-H	**FA95HH**
	-	**-**	Sinterizado «V»	**1721-1450**
	-	**-**	EP Extreme	**1721-1222**
Piega 1000 03-04	Double-H	**FA322-4HH**	Orgánico	**FA266**
	EP Extreme	**1721-0857**	Double-H	**FA266HH**
	-	**-**	Sinterizado «V»	**1721-1976**
Evo 04	Double-H	**FA322-4HH**	Orgánico	**FA266**
	EP Extreme	**1721-0857**	Double-H	**FA266HH**
	-	**-**	Sinterizado «V»	**1721-1976**
MOTO GUZZI				
V 35/35 II/35 III (350) 77-87	Orgánico	**FA47**	Orgánico	**FA47**
	Double-H	**FA47HH**	Double-H	**FA47HH**
	Sinterizado «V»	**1721-1924**	Sinterizado «V»	**1721-1924**
V 35 C (350) 82-86	Orgánico	**FA47**	Orgánico	**FA47**
	Double-H	**FA47HH**	Double-H	**FA47HH**
	Sinterizado «V»	**1721-1924**	Sinterizado «V»	**1721-1924**

[2] No aprobado por ABE/TÜV.

PARTS EUROPE STREET 2021

EBC BRAKES · TÜV APPROVED · ABE · ECE Type Approved · ECE R90

Consulte la tabla para más detalles

PASTILLAS Y ZAPATAS DE FRENO (CONT.)

APLICACIÓN (CONT.)

APLICACIÓN	TIPO COMPUESTO DELANTERO	Nº ART. PASTILLA/ ZAPATA DELANTERA	TIPO COMPUESTO TRASERO	Nº ART. PASTILLA/ ZAPATA TRASERA
MOTO GUZZI (CONT.)				
V 35 Florida (350) 86-90	Orgánico	**FA47**	Orgánico	**FA47**
	Double-H	**FA47HH**	Double-H	**FA47HH**
	Sinterizado «V»	**1721-1924**	Sinterizado «V»	**1721-1924**
NTX 350 87-90	Orgánico	**FA47**	Orgánico	**FA47**
	Double-H	**FA47HH**	Double-H	**FA47HH**
	Sinterizado «V»	**1721-1924**	Sinterizado «V»	**1721-1924**
350 Nevada 92-97	Orgánico	**FA47**	Orgánico	**FA47**
	Double-H	**FA47HH**	Double-H	**FA47HH**
	Sinterizado «V»	**1721-1924**	Sinterizado «V»	**1721-1924**
350 Nevada Club 98-99	Orgánico	**FA47**	Orgánico	**FA47**
	Double-H	**FA47HH**	Double-H	**FA47HH**
	Sinterizado «V»	**1721-1924**	Sinterizado «V»	**1721-1924**
V 50/50 III (500) 77-84	Orgánico	**FA47**	Orgánico	**FA47**
	Double-H	**FA47HH**	Double-H	**FA47HH**
	Sinterizado «V»	**1721-1924**	Sinterizado «V»	**1721-1924**
V 50 C (500) 82-86	Orgánico	**FA47**	Orgánico	**FA47**
	Double-H	**FA47HH**	Double-H	**FA47HH**
	Sinterizado «V»	**1721-1924**	Sinterizado «V»	**1721-1924**
NTX 650 87-90	Orgánico	**FA47**	Orgánico	**FA47**
	Double-H	**FA47HH**	Double-H	**FA47HH**
	Sinterizado «V»	**1721-1924**	Sinterizado «V»	**1721-1924**
V 65 C (650) 82-85	Orgánico	**FA47**	Orgánico	**FA47**
	Double-H	**FA47HH**	Double-H	**FA47HH**
	Sinterizado «V»	**1721-1924**	Sinterizado «V»	**1721-1924**
V 65 Florida (650) 86-92	Orgánico	**FA47**	Orgánico	**FA47**
	Double-H	**FA47HH**	Double-H	**FA47HH**
	Sinterizado «V»	**1721-1924**	Sinterizado «V»	**1721-1924**
V7 Classic (744cc) 08-12	Orgánico	**FA244**	Orgánico	**FA266**
	Double-H	**FA244HH**	Double-H	**FA266HH**
	Sinterizado «V»	**1721-1453**	Sinterizado «V»	**1721-1976**
	EP Extreme	**1721-0851**	-	**-**
	GPFA	**1721-1802**[1, 2]	-	**-**
V7 Cafe Classic (744cc) 09-10	Orgánico	**FA244**	Orgánico	**FA266**
	Double-H	**FA244HH**	Double-H	**FA266HH**
	Sinterizado «V»	**1721-1453**	Sinterizado «V»	**1721-1976**
	EP Extreme	**1721-0851**	-	**-**
	GPFA	**1721-1802**[1, 2]	-	**-**
750 V7 Racer 10-11	Orgánico	**FA244**	Orgánico	**FA266**
	Double-H	**FA244HH**	Double-H	**FA266HH**
	Sinterizado «V»	**1721-1453**	Sinterizado «V»	**1721-1976**
	EP Extreme	**1721-0851**	-	**-**
	GPFA	**1721-1802**[1, 2]	-	**-**
750 V7 Racer 12-14	Orgánico	**FA244**	Orgánico	**1722-0269**
	Double-H	**FA244HH**	Double-H	**1721-0182**
	Sinterizado «V»	**1721-1453**	-	**-**
	EP Extreme	**1721-0851**	-	**-**
	GPFA	**1721-1802**[1, 2]	-	**-**
750 V7 Racer 11 (ABS/rueda de radios) 15-16	Orgánico	**FA244**	Orgánico	**1722-0269**
	Double-H	**FA244HH**	Double-H	**1721-0182**
	Sinterizado «V»	**1721-1453**	-	**-**
	EP Extreme	**1721-0851**	-	**-**
	GPFA	**1721-1802**[1, 2]	-	**-**
750 V7 Special 12-14	Orgánico	**FA244**	Orgánico	**1722-0269**
	Double-H	**FA244HH**	Double-H	**1721-0182**
	Sinterizado «V»	**1721-1453**	-	**-**
	EP Extreme	**1721-0851**	-	**-**
	GPFA	**1721-1802**[1, 2]	-	**-**
750 V7 Special 11 (ABS/rueda de radios) 15-16	Orgánico	**FA244**	Orgánico	**1722-0269**
	Double-H	**FA244HH**	Double-H	**1721-0182**
	Sinterizado «V»	**1721-1453**	-	**-**
	EP Extreme	**1721-0851**	-	**-**
	GPFA	**1721-1802**[1, 2]	-	**-**
750 V7 Stone 12-16	Orgánico	**FA244**	Orgánico	**1722-0269**
	Double-H	**FA244HH**	Double-H	**1721-0182**
	Sinterizado «V»	**1721-1453**	-	**-**
	EP Extreme	**1721-0851**	-	**-**
	GPFA	**1721-1802**[1, 2]	-	**-**
750 V7 Stone 11 ABS/rueda de fundición) 15-16	Orgánico	**FA244**	Orgánico	**1722-0269**
	Double-H	**FA244HH**	Double-H	**1721-0182**
	Sinterizado «V»	**1721-1453**	-	**-**
	EP Extreme	**1721-0851**	-	**-**
	GPFA	**1721-1802**[1, 2]	-	**-**
V7 III Special / Stone 17-20	Orgánico	**FA244**	Orgánico	**1722-0269**
	Double-H	**FA244HH**	Double-H	**1721-0182**
	Sinterizado «V»	**1721-1453**	-	**-**
	EP Extreme	**1721-0851**	-	**-**
	GPFA	**1721-1802**[1, 2]	-	**-**
V 75 (750) 92-96	Orgánico	**FA47**	Orgánico	**FA47**
	Double-H	**FA47HH**	Double-H	**FA47HH**
	Sinterizado «V»	**1721-1924**	Sinterizado «V»	**1721-1924**
750 SP 90-92	Orgánico	**FA47**	Orgánico	**FA47**
	Double-H	**FA47HH**	Double-H	**FA47HH**
	Sinterizado «V»	**1721-1924**	Sinterizado «V»	**1721-1924**
750 Targa 90-92	Orgánico	**FA47**	Orgánico	**FA47**
	Double-H	**FA47HH**	Double-H	**FA47HH**
	Sinterizado «V»	**1721-1924**	Sinterizado «V»	**1721-1924**
Nevada 750 91-92	Orgánico	**FA47**	Orgánico	**FA47**
	Double-H	**FA47HH**	Double-H	**FA47HH**
	Sinterizado «V»	**1721-1924**	Sinterizado «V»	**1721-1924**
Nevada 750 Club 98-01	Orgánico	**FA47**	Orgánico	**FA266**
	Double-H	**FA47HH**	Double-H	**FA266HH**
	Sinterizado «V»	**1721-1924**	Sinterizado «V»	**1721-1976**
750 Nevada/Club 03-04	Orgánico	**FA244**	Orgánico	**FA266**
	Double-H	**FA244HH**	Double-H	**FA266HH**
	Sinterizado «V»	**1721-1453**	Sinterizado «V»	**1721-1976**
	EP Extreme	**1721-0851**	-	**-**
	GPFA	**1721-1802**[1, 2]	-	**-**
Nevada Classic 750 ie 04-14	Orgánico	**FA244**	Orgánico	**FA266**
	Double-H	**FA244HH**	Double-H	**FA266HH**
	Sinterizado «V»	**1721-1453**	Sinterizado «V»	**1721-1976**
	EP Extreme	**1721-0851**	-	**-**
	GPFA	**1721-1802**[1, 2]	-	**-**
Nevada 750 Touring 07	Orgánico	**FA244**	Orgánico	**FA266**
	Double-H	**FA244HH**	Double-H	**FA266HH**
	Sinterizado «V»	**1721-1453**	Sinterizado «V»	**1721-1976**
	EP Extreme	**1721-0851**	-	**-**
	GPFA	**1721-1802**[1, 2]	-	**-**
V 750 ie Breva 03-11	Orgánico	**FA244**	Orgánico	**FA266**
	Double-H	**FA244HH**	Double-H	**FA266HH**
	Sinterizado «V»	**1721-1453**	Sinterizado «V»	**1721-1976**
	EP Extreme	**1721-0851**	-	**-**
	GPFA	**1721-1802**[1, 2]	-	**-**
850 II/III Le Mans 78-84	Orgánico	**FA18**	Orgánico	**FA18**
	Double-H	**FA18HH**	Double-H	**FA18HH**
	Sinterizado «V»	**1721-1959**	Sinterizado «V»	**1721-1959**
850 T3/T4/T5 79-88	Orgánico	**FA18**	Orgánico	**FA18**
	Double-H	**FA18HH**	Double-H	**FA18HH**
	Sinterizado «V»	**1721-1959**	Sinterizado «V»	**1721-1959**
Breva 850 06-07	Orgánico	**FA244**	Double-H	**1721-0939**[2]
	Double-H	**FA244HH**	EP Extreme	**1721-0844**
	Sinterizado «V»	**1721-1453**	TT Sport	**1722-0283**
	EP Extreme	**1721-0851**	-	**-**
	GPFA	**1721-1802**[1, 2]	-	**-**
Griso 850 06-07	Orgánico	**FA244**	Double-H	**1721-0939**[2]
	Double-H	**FA244HH**	EP Extreme	**1721-0844**
	Sinterizado «V»	**1721-1453**	TT Sport	**1722-0283**
	EP Extreme	**1721-0851**	-	**-**
	GPFA	**1721-1802**[1, 2]	-	**-**
Norge 850 07	Orgánico	**FA244**	Double-H	**1721-0939**[2]
	Double-H	**FA244HH**	EP Extreme	**1721-0844**
	Sinterizado «V»	**1721-1453**	TT Sport	**1722-0283**
	EP Extreme	**1721-0851**	-	**-**
	GPFA	**1721-1802**[1, 2]	-	**-**

[1] **⚠ADVERTENCIA** **Las pastillas GPFAX son únicamente para uso en circuitos de carreras; no para usar en vías públicas. Estas pastillas son únicamente para uso en circuitos de carreras. Cualquier otro uso puede conllevar la muerte o lesiones graves.**

[2] No aprobado por ABE/TÜV.

PASTILLAS Y ZAPATAS DE FRENO continúa en la página siguiente.

EBC BRAKES · TÜV APPROVED · ABE · ECE Type Approved · ECE R90

Consulte la tabla para más detalles

PASTILLAS Y ZAPATAS DE FRENO (CONT.)

APLICACIÓN (CONT.)

APLICACIÓN	TIPO COMPUESTO DELANTERO	Nº ART. PASTILLA/ ZAPATA DELANTERA	TIPO COMPUESTO TRASERO	Nº ART. PASTILLA/ ZAPATA TRASERA
MOTO GUZZI (CONT.)				
V85TT 18-20	Orgánico	**FA244**	-	**-**
	Double-H	**FA244HH**	-	**-**
	Sinterizado «V»	**1721-1453**	-	**-**
	EP Extreme	**1721-0851**	-	**-**
	GPFA	**1721-1802**[1, 2]	-	**-**
V9 Bobber / Bobber Sport 16-20	Orgánico	**FA244**	-	**-**
	Double-H	**FA244HH**	-	**-**
	Sinterizado «V»	**1721-1453**	-	**-**
	EP Extreme	**1721-0851**	-	**-**
	GPFA	**1721-1802**[1, 2]	-	**-**
V9 Roamer 16-20	Orgánico	**FA244**	-	**-**
	Double-H	**FA244HH**	-	**-**
	Sinterizado «V»	**1721-1453**	-	**-**
	EP Extreme	**1721-0851**	-	**-**
	GPFA	**1721-1802**[1, 2]	-	**-**
940 Bellagio 07-13	Orgánico	**FA209/2**	Double-H	**1721-0939**
	Double-H		EP Extreme	**1721-0844**
	Sinterizado «V»	**1721-1415**	TT Sport	**1722-0283**
Daytona 1000 92-95	Orgánico	**FA95**	Orgánico	**FA47**
	Double-H	**FA95HH**	Double-H	**FA47HH**
	Sinterizado «V»	**1721-1450**	Sinterizado «V»	**1721-1924**
	EP Extreme	**1721-1222**	-	**-**
Daytona 1000 RS 97-98	Orgánico	**FA95**	Orgánico	**FA47**
	Double-H	**FA95HH**	Double-H	**FA47HH**
	Sinterizado «V»	**1721-1450**	Sinterizado «V»	**1721-1924**
	EP Extreme	**1721-1222**	-	**-**
California 1000 II/III 83-93	Orgánico	**FA18**	Orgánico	**FA18**
	Double-H	**FA18HH**	Double-H	**FA18HH**
	Sinterizado «V»	**1721-1959**	Sinterizado «V»	**1721-1959**
1000 SP II/III 83-94	Orgánico	**FA18**	-	**-**
	Double-H	**FA18HH**	Sinterizado «V»	**1721-1962**
	Sinterizado «V»	**1721-1959**	-	**-**
1000 GT 87-91	Orgánico	**FA18**	Orgánico	**FA18**
	Double-H	**FA18HH**	Double-H	**FA18HH**
	Sinterizado «V»	**1721-1959**	Sinterizado «V»	**1721-1959**
1000 S 89-94	Orgánico	**FA18**	Orgánico	**FA18**
	Double-H	**FA18HH**	Double-H	**FA18HH**
	Sinterizado «V»	**1721-1959**	Sinterizado «V»	**1721-1959**
1000 Le-Mans 84-93	Orgánico	**FA18**	Orgánico	**FA18**
	Double-H	**FA18HH**	Double-H	**FA18HH**
	Sinterizado «V»	**1721-1959**	Sinterizado «V»	**1721-1959**
Strada 1000 93-94	Orgánico	**FA18**	Orgánico	**FA18**
	Double-H	**FA18HH**	Double-H	**FA18HH**
	Sinterizado «V»	**1721-1959**	Sinterizado «V»	**1721-1959**
Quota 1000 92-97	Orgánico	**1722-0241**	Orgánico	**1722-0255**[2]
	Double-H	**1721-0985**	-	**-**
MGS-01 1000 cc 03-04	Double-H	**FA322-4HH**	Orgánico	**FA266**
	EP Extreme	**1721-0857**	Double-H	**FA266HH**
	-	**-**	Sinterizado «V»	**1721-1976**
V10 Centauro 97-99	Orgánico	**FA95**	Orgánico	**FA47**
	Double-H	**FA95HH**	Double-H	**FA47HH**
	Sinterizado «V»	**1721-1450**	Sinterizado «V»	**1721-1924**
	EP Extreme	**1721-1222**	-	**-**
Breva V1100 05-07	Orgánico	**FA244**	Double-H	**1721-0939**
	Double-H	**FA244HH**	EP Extreme	**1721-0844**
	Sinterizado «V»	**1721-1453**	TT Sport	**1722-0283**
	EP Extreme	**1721-0851**	-	**-**
	GPFA	**1721-1802**[1, 2]	-	**-**
Breva 1100 05-06	Orgánico	**FA244**	Double-H	**1721-0939**
	Double-H	**FA244HH**	EP Extreme	**1721-0844**
	Sinterizado «V»	**1721-1453**	TT Sport	**1722-0283**
	EP Extreme	**1721-0851**	-	**-**
	GPFA	**1721-1802**[1, 2]	-	**-**
Breva 1100 (ABS) 07	Orgánico	**FA244**	Double-H	**1721-0939**
	Double-H	**FA244HH**	EP Extreme	**1721-0844**
	Sinterizado «V»	**1721-1453**	TT Sport	**1722-0283**
	EP Extreme	**1721-0851**	-	**-**
	GPFA	**1721-1802**[1, 2]	-	**-**

APLICACIÓN	TIPO COMPUESTO DELANTERO	Nº ART. PASTILLA/ ZAPATA DELANTERA	TIPO COMPUESTO TRASERO	Nº ART. PASTILLA/ ZAPATA TRASERA
MOTO GUZZI (CONT.)				
California 1100 94-97	Orgánico	**FA18**	Orgánico	**FA18**
	Double-H	**FA18HH**	Double-H	**FA18HH**
	Sinterizado «V»	**1721-1959**	Sinterizado «V»	**1721-1959**
California 1100 Stone (fijación de pastilla por 2 pines) 01-05	Orgánico	**FA244**	Orgánico	**FA209/2**
	Double-H	**FA244HH**	Double-H	**FA209/2HH**
	Sinterizado «V»	**1721-1453**	Sinterizado «V»	**1721-1415**
	EP Extreme	**1721-0851**	-	**-**
	GPFA	**1721-1802**[1, 2]	-	**-**
California 1100 Vintage 06-10	Orgánico	**FA244**	Orgánico	**FA209/2**
	Double-H	**FA244HH**	Double-H	**FA209/2HH**
	Sinterizado «V»	**1721-1453**	Sinterizado «V»	**1721-1415**
	EP Extreme	**1721-0851**	-	**-**
	GPFA	**1721-1802**[1, 2]	-	**-**
California 1100 EV (fijación de pastilla por 2 pines) 01-	Orgánico	**FA244**	Orgánico	**FA209/2**
	Double-H	**FA244HH**	Double-H	**FA209/2HH**
	Sinterizado «V»	**1721-1453**	Sinterizado «V»	**1721-1415**
	EP Extreme	**1721-0851**	-	**-**
	GPFA	**1721-1802**[1, 2]	-	**-**
California 1100 Jackal (fijación de pastilla por 1 pin) 99-01	Orgánico	**FA95**	Orgánico	**FA209/2**
	Double-H	**FA95HH**	Double-H	**FA209/2HH**
	Sinterizado «V»	**1721-1450**	Sinterizado «V»	**1721-1415**
	EP Extreme	**1721-1222**	-	**-**
California 1100 Special (fijación de pastilla por 1 pin) 99-00	Orgánico	**FA95**	Orgánico	**FA209/2**
	Double-H	**FA95HH**	Double-H	**FA209/2HH**
	Sinterizado «V»	**1721-1450**	Sinterizado «V»	**1721-1415**
	EP Extreme	**1721-1222**	-	**-**
California 1100 Sport (fijación de pastilla por 2 pines) 01-02	Orgánico	**FA244**	Orgánico	**FA209/2**
	Double-H	**FA244HH**	Double-H	**FA209/2HH**
	Sinterizado «V»	**1721-1453**	Sinterizado «V»	**1721-1415**
	EP Extreme	**1721-0851**	-	**-**
	GPFA	**1721-1802**[1, 2]	-	**-**
California 1100 Metal 02-03	Orgánico	**FA244**	Orgánico	**FA209/2**
	Double-H	**FA244HH**	Double-H	**FA209/2HH**
	Sinterizado «V»	**1721-1453**	Sinterizado «V»	**1721-1415**
	EP Extreme	**1721-0851**	-	**-**
	GPFA	**1721-1802**[1, 2]	-	**-**
California 1100 Aluminium 03-05	Orgánico	**FA244**	Orgánico	**FA209/2**
	Double-H	**FA244HH**	Double-H	**FA209/2HH**
	Sinterizado «V»	**1721-1453**	Sinterizado «V»	**1721-1415**
	EP Extreme	**1721-0851**	-	**-**
	GPFA	**1721-1802**[1, 2]	-	**-**
California 1100 Titanium pantalla parabrisas de manillar 03-05	Orgánico	**FA244**	Orgánico	**FA209/2**
	Double-H	**FA244HH**	Double-H	**FA209/2HH**
	Sinterizado «V»	**1721-1453**	Sinterizado «V»	**1721-1415**
	EP Extreme	**1721-0851**	-	**-**
	GPFA	**1721-1802**[1, 2]	-	**-**
California 1100 Classic/ Vintage 06-12	Orgánico	**FA244**	Orgánico	**FA209/2**
	Double-H	**FA244HH**	Double-H	**FA209/2HH**
	Sinterizado «V»	**1721-1453**	Sinterizado «V»	**1721-1415**
	EP Extreme	**1721-0851**	-	**-**
	GPFA	**1721-1802**[1, 2]	-	**-**
California 1100 Touring 06-07	Orgánico	**FA244**	Orgánico	**FA209/2**
	Double-H	**FA244HH**	Double-H	**FA209/2HH**
	Sinterizado «V»	**1721-1453**	Sinterizado «V»	**1721-1415**
	EP Extreme	**1721-0851**	-	**-**
	GPFA	**1721-1802**[1, 2]	-	**-**
California 1100 EV (fijación de pastilla por 1 pin) 97-00	Orgánico	**FA95**	-	**-**
	Double-H	**FA95HH**	-	**-**
	Sinterizado «V»	**1721-1450**	-	**-**
	EP Extreme	**1721-1222**	-	**-**
California 1100 Vintage 06-12	Orgánico	**FA95**	-	**-**
	Double-H	**FA95HH**	-	**-**
	Sinterizado «V»	**1721-1450**	-	**-**
	EP Extreme	**1721-1222**	-	**-**
Fionda 1100 05	Double-H	**FA322-4HH**	Orgánico	**FA266**
	EP Extreme	**1721-0857**	Double-H	**FA266HH**
	-	**-**	Sinterizado «V»	**1721-1976**

[1] ⚠ADVERTENCIA **Las pastillas GPFAX son únicamente para uso en circuitos de carreras; no para usar en vías públicas. Estas pastillas son únicamente para uso en circuitos de carreras. Cualquier otro uso puede conllevar la muerte o lesiones graves.**

[2] No aprobado por ABE/TÜV.

PARTS EUROPE STREET 2021

EBC BRAKES · TÜV APPROVED · ABE · ECE Type Approved · ECE R90

Consulte la tabla para más detalles

PASTILLAS Y ZAPATAS DE FRENO (CONT.)

APLICACIÓN (CONT.)

APLICACIÓN	TIPO COMPUESTO DELANTERO	Nº ART. PASTILLA/ ZAPATA DELANTERA	TIPO COMPUESTO TRASERO	Nº ART. PASTILLA/ ZAPATA TRASERA
MOTO GUZZI (CONT.)				
Griso 1100 04	Double-H	**FA322-4HH**	Orgánico	**FA47**
	EP Extreme	**1721-0857**	Double-H	**FA47HH**
	-	**-**	Sinterizado «V»	**1721-1924**
Griso 1100 05-07	Orgánico	**FA244**	Double-H	**1721-0939**
	Double-H	**FA244HH**	EP Extreme	**1721-0844**
	Sinterizado «V»	**1721-1453**	TT Sport	**1722-0283**
	EP Extreme	**1721-0851**	-	**-**
	GPFA	**1721-1802**[1, 2]	-	**-**
Griso 1100 (8V/pinza de freno radial) 07-08	Orgánico	**FA244**	Double-H	**1721-0939**
	Double-H	**FA244HH**	EP Extreme	**1721-0844**
	Sinterizado «V»	**1721-1453**	TT Sport	**1722-0283**
	EP Extreme	**1721-0851**	-	**-**
	GPFA	**1721-1802**[1, 2]	-	**-**
Sport 1100 94-99	Orgánico	**FA95**	Orgánico	**FA47**
	Double-H	**FA95HH**	Double-H	**FA47HH**
	Sinterizado «V»	**1721-1450**	Sinterizado «V»	**1721-1924**
	EP Extreme	**1721-1222**	-	**-**
Sport Corsa 1100 98-99	Orgánico	**FA95**	Orgánico	**FA47**
	Double-H	**FA95HH**	Double-H	**FA47HH**
	Sinterizado «V»	**1721-1450**	Sinterizado «V»	**1721-1924**
	EP Extreme	**1721-1222**	-	**-**
Quota 1100 ES 99-01	Orgánico	**FA209/2**	Double-H	**1721-0939**
	Double-H	**FA209/2HH**	EP Extreme	**1721-0844**
	Sinterizado «V»	**1721-1415**	TT Sport	**1722-0283**
V11 (todos los modelos) 99-06	Orgánico	**FA244**	Orgánico	**FA47**
	Double-H	**FA244HH**	Double-H	**FA47HH**
	Sinterizado «V»	**1721-1453**	Sinterizado «V»	**1721-1924**
	EP Extreme	**1721-0851**	-	**-**
	GPFA	**1721-1802**[1, 2]	-	**-**
V 1100 Breva 04-05	Orgánico	**FA244**	Orgánico	**FA266**
	Double-H	**FA244HH**	Double-H	**FA266HH**
	Sinterizado «V»	**1721-1453**	Sinterizado «V»	**1721-1976**
	EP Extreme	**1721-0851**	-	**-**
	GPFA	**1721-1802**[1, 2]	-	**-**
Le Mans (todos los modelos) 01-04	Orgánico	**FA244**	Orgánico	**FA47**
	Double-H	**FA244HH**	Double-H	**FA47HH**
	Sinterizado «V»	**1721-1453**	Sinterizado «V»	**1721-1924**
	EP Extreme	**1721-0851**	-	**-**
	GPFA	**1721-1802**[1, 2]	-	**-**
Breva 1200 08-09	Orgánico	**FA244**	Double-H	**1721-0939**
	Double-H	**FA244HH**	EP Extreme	**1721-0844**
	Sinterizado «V»	**1721-1453**	TT Sport	**1722-0283**
	EP Extreme	**1721-0851**	-	**-**
	GPFA	**1721-1802**[1, 2]	-	**-**
Griso 1200 (8V) 07-15	Orgánico	**FA244**	Double-H	**1721-0939**
	Double-H	**FA244HH**	EP Extreme	**1721-0844**
	Sinterizado «V»	**1721-1453**	TT Sport	**1722-0283**
	EP Extreme	**1721-0851**	-	**-**
	GPFA	**1721-1802**[1, 2]	-	**-**
Norge 1200 (ABS) todos los modelos 06-09	Orgánico	**FA244**	Double-H	**1721-0939**
	Double-H	**FA244HH**	EP Extreme	**1721-0844**
	Sinterizado «V»	**1721-1453**	TT Sport	**1722-0283**
	EP Extreme	**1721-0851**	-	**-**
	GPFA	**1721-1802**[1, 2]	-	**-**
Norge 1200 GT (8V) 08-15	Orgánico	**FA244**	Double-H	**1721-0939**
	Double-H	**FA244HH**	EP Extreme	**1721-0844**
	Sinterizado «V»	**1721-1453**	TT Sport	**1722-0283**
	EP Extreme	**1721-0851**	-	**-**
	GPFA	**1721-1802**[1, 2]	-	**-**
1200 Sport (ABS) 06-07	Orgánico	**FA244**	Double-H	**1721-0939**
	Double-H	**FA244HH**	EP Extreme	**1721-0844**
	Sinterizado «V»	**1721-1453**	TT Sport	**1722-0283**
	EP Extreme	**1721-0851**	-	**-**
	GPFA	**1721-1802**[1, 2]	-	**-**
1200 Sport (2V) 06-09	Orgánico	**FA244**	Double-H	**1721-0939**
	Double-H	**FA244HH**	EP Extreme	**1721-0844**
	Sinterizado «V»	**1721-1453**	TT Sport	**1722-0283**
	EP Extreme	**1721-0851**	-	**-**
	GPFA	**1721-1802**[1, 2]	-	**-**
1200 Sport (4V) 08-12	Orgánico	**FA244**	Double-H	**1721-0939**
	Double-H	**FA244HH**	EP Extreme	**1721-0844**
	Sinterizado «V»	**1721-1453**	TT Sport	**1722-0283**
	EP Extreme	**1721-0851**	-	**-**
	GPFA	**1721-1802**[1, 2]	-	**-**
Stelvio 1200 (ABS) 08-11	Orgánico	**FA244**	Double-H	**1721-0939**
	Double-H	**FA244HH**	EP Extreme	**1721-0844**
	Sinterizado «V»	**1721-1453**	TT Sport	**1722-0283**
	EP Extreme	**1721-0851**	-	**-**
	GPFA	**1721-1802**[1, 2]	-	**-**
Stelvio NTX 1200 (pinza de freno radial/ ABS) 09-15	Orgánico	**FA244**	Double-H	**1721-0939**
	Double-H	**FA244HH**	EP Extreme	**1721-0844**
	Sinterizado «V»	**1721-1453**	TT Sport	**1722-0283**
	EP Extreme	**1721-0851**	-	**-**
	GPFA	**1721-1802**[1, 2]	-	**-**
MGS-01 Corsa 07	Double-H	**FA322-4HH**	Orgánico	**FA266**
	EP Extreme	**1721-0857**	Double-H	**FA266HH**
	-	**-**	Sinterizado «V»	**1721-1976**
1400 Audace 15	Orgánico	**FA244**	Double-H	**1721-0939**
	Double-H	**FA244HH**	EP Extreme	**1721-0844**
	Sinterizado «V»	**1721-1453**	TT Sport	**1722-0283**
	EP Extreme	**1721-0851**	-	**-**
	GPFA	**1721-1802**[1, 2]	-	**-**
1400 California 13-17 (todos)	Orgánico	**FA244**	Double-H	**1721-0939**
	Double-H	**FA244HH**	EP Extreme	**1721-0844**
	Sinterizado «V»	**1721-1453**	TT Sport	**1722-0283**
	EP Extreme	**1721-0851**	-	**-**
	GPFA	**1721-1802**[1, 2]	-	**-**
1400 Eldorado 15-17	Orgánico	**FA244**	Double-H	**1721-0939**
	Double-H	**FA244HH**	EP Extreme	**1721-0844**
	Sinterizado «V»	**1721-1453**	TT Sport	**1722-0283**
	EP Extreme	**1721-0851**	-	**-**
	GPFA	**1721-1802**[1, 2]	-	**-**
MGX-21 Flying Fortress 16-20	Orgánico	**FA244**	Double-H	**1721-0939**
	Double-H	**FA244HH**	EP Extreme	**1721-0844**
	Sinterizado «V»	**1721-1453**	TT Sport	**1722-0283**
	EP Extreme	**1721-0851**	-	**-**
	GPFA	**1721-1802**[1, 2]	-	**-**
MOTO MORINI				
125 Monocilindro 79-	-	**-**	Zapata	**1723-0306**[2]
125 KJ/T/KT/Kanguro 84-	Sinterizado «V»	**1721-1393**	Zapata	**1723-0306**[2]
250 todos los modelos 71-	-	**-**	Zapata	**1723-0271**[2]
350 Coguaro 90-	Orgánico	**1720-0289**[2]	Orgánico	**FA47**
	-	**-**	Double-H	**FA47HH**
	-	**-**	Sinterizado «V»	**1721-1924**
350 Sport 80	-	**-**	Zapata	**1723-0271**[2]
350 FT/Turismo 80-	-	**-**	Zapata	**1723-0271**[2]
350 Kanguro -83	Zapata	**1723-0313**[2]	Zapata	**1723-0313**[2]
350 Kanguro 84-86	-	**-**	Zapata	**1723-0313**[2]
350 Kanguro 87	Orgánico	**1722-0269**	Orgánico	**FA47**
	Double-H	**1721-0182**	Double-H	**FA47HH**
	-	**-**	Sinterizado «V»	**1721-1924**
Excaliber 350/501 RLX 93	Orgánico	**1720-0289**[2]	Orgánico	**FA47**
	-	**-**	Double-H	**FA47HH**
	-	**-**	Sinterizado «V»	**1721-1924**
Dart 350 87	Orgánico	**1720-0289**[2]	Orgánico	**FA47**
	-	**-**	Double-H	**FA47HH**
	-	**-**	Sinterizado «V»	**1721-1924**
350 K2	-	**-**	Orgánico	**FA47**
	-	**-**	Double-H	**FA47HH**
	-	**-**	Sinterizado «V»	**1721-1924**
91/2 (998cc) 06-10	Orgánico	**FA244**	Orgánico	**FA266**
	Double-H	**FA244HH**	Double-H	**FA266HH**
	Sinterizado «V»	**1721-1453**	Sinterizado «V»	**1721-1976**
	EP Extreme	**1721-0851**	-	**-**
	GPFA	**1721-1802**[1, 2]	-	**-**

[1] **⚠ADVERTENCIA** **Las pastillas GPFAX son únicamente para uso en circuitos de carreras; no para usar en vías públicas. Estas pastillas son únicamente para uso en circuitos de carreras. Cualquier otro uso puede conllevar la muerte o lesiones graves.**

[2] No aprobado por ABE/TÜV.

PASTILLAS Y ZAPATAS DE FRENO continúa en la página siguiente.

EBC BRAKES · TÜV APPROVED · ABE · ECE Type Approved · ECE R90

Consulte la tabla para más detalles

PASTILLAS Y ZAPATAS DE FRENO (CONT.)

APLICACIÓN (CONT.)

APLICACIÓN	TIPO COMPUESTO DELANTERO	Nº ART. PASTILLA/ ZAPATA DELANTERA	TIPO COMPUESTO TRASERO	Nº ART. PASTILLA/ ZAPATA TRASERA
MOTO MORINI (CONT.)				
MM3 (1187cc) 07	Orgánico	**FA244**	Orgánico	**FA266**
	Double-H	**FA244HH**	Double-H	**FA266HH**
	Sinterizado «V»	**1721-1453**	Sinterizado «V»	**1721-1976**
	EP Extreme	**1721-0851**	-	-
	GPFA	**1721-1802**[1, 2]	-	-
Corsaro 1200 05-10	Orgánico	**FA244**	Orgánico	**FA266**
	Double-H	**FA244HH**	Double-H	**FA266HH**
	Sinterizado «V»	**1721-1453**	Sinterizado «V»	**1721-1976**
	EP Extreme	**1721-0851**	-	-
	GPFA	**1721-1802**[1, 2]	-	-
Corsaro 1200 Veloce 07-09	Orgánico	**FA244**	Orgánico	**FA266**
	Double-H	**FA244HH**	Double-H	**FA266HH**
	Sinterizado «V»	**1721-1453**	Sinterizado «V»	**1721-1976**
	EP Extreme	**1721-0851**	-	-
	GPFA	**1721-1802**[1, 2]	-	-
Granpasso 1200 08-10	Orgánico	**FA209/2**	Double-H	**1721-0939**
	Double-H	**FA209/2HH**	EP Extreme	**1721-0844**
	Sinterizado «V»	**1721-1415**	TT Sport	**1722-0283**
Corsaro Avio 08-09	Orgánico	**FA244**	Orgánico	**FA266**
	Double-H	**FA244HH**	Double-H	**FA266HH**
	Sinterizado «V»	**1721-1453**	Sinterizado «V»	**1721-1976**
	EP Extreme	**1721-0851**	-	-
	GPFA	**1721-1802**[1, 2]	-	-
1200 Sport 08-10	Orgánico	**FA244**	Orgánico	**FA266**
	Double-H	**FA244HH**	Double-H	**FA266HH**
	Sinterizado «V»	**1721-1453**	Sinterizado «V»	**1721-1976**
	EP Extreme	**1721-0851**	-	-
	GPFA	**1721-1802**[1, 2]	-	-
Scrambler 1200 08-10	Orgánico	**FA244**	Orgánico	**FA266**
	Double-H	**FA244HH**	Double-H	**FA266HH**
	Sinterizado «V»	**1721-1453**	Sinterizado «V»	**1721-1976**
	EP Extreme	**1721-0851**	-	-
	GPFA	**1721-1802**[1, 2]	-	-
MV AGUSTA				
675 Brutale 12-14	Orgánico	**FA244**	Orgánico	**FA266**
	Double-H	**FA244HH**	Double-H	**FA266HH**
	Sinterizado «V»	**1721-1453**	Sinterizado «V»	**1721-1976**
	EP Extreme	**1721-0851**	-	-
	GPFA	**1721-1802**[1, 2]	-	-
Brutale 750 (todos los modelos) (pinzas de freno Nissin) 03-08	Orgánico	**1721-1499**	Double-H	**FA320HH**
	Double-H	**1721-0650**	-	-
F4 750 (todos los modelos) pinzas de freno Nissin) 99-03	Orgánico	**1721-1499**	Double-H	**FA320HH**
	Double-H	**1721-0650**	-	-
800 Brutale Dragster 14-15	Orgánico	**FA244**	Orgánico	**FA266**
	Double-H	**FA244HH**	Double-H	**FA266HH**
	Sinterizado «V»	**1721-1453**	Sinterizado «V»	**1721-1976**
	EP Extreme	**1721-0851**	-	-
	GPFA	**1721-1802**[1, 2]	-	-
800 Brutale RR / RR SCS / Rosso 19-20	Orgánico	**FA244**	Orgánico	**FA266**
	Double-H	**FA244HH**	Double-H	**FA266HH**
	Sinterizado «V»	**1721-1453**	Sinterizado «V»	**1721-1976**
	EP Extreme	**1721-0851**	-	-
	GPFA	**1721-1802**[1, 2]	-	-
800 Dragster RC/RR/ RR SCS / Rosso 17-20	Orgánico	**FA244**	Orgánico	**FA266**
	Double-H	**FA244HH**	Double-H	**FA266HH**
	Sinterizado «V»	**1721-1453**	Sinterizado «V»	**1721-1976**
	EP Extreme	**1721-0851**	-	-
	GPFA	**1721-1802**[1, 2]	-	-
Rivale 800 14-18	Orgánico	**1720-0595**[2]	Orgánico	**FA266**
	Double-H	**1721-1813**	Double-H	**FA266HH**
	Sinterizado «V»	**1721-1814**	Sinterizado «V»	**1721-1976**
	EP Extreme	**1721-2324**	-	-
F3 800/RC/Ago 15-17	Orgánico	**1720-0595**	Orgánico	**FA266**
	Double-H	**1721-1813**	Double-H	**FA266HH**
	Sinterizado «V»	**1721-1814**	Sinterizado «V»	**1721-1976**
	EP Extreme	**1721-2324**	-	-
800 Turismo Veloce / Lusso / Lusso SCS / RC / RC SCS 14-20	Orgánico	**1720-0595**[2]	Orgánico	**FA266**
	Double-H	**1721-1813**	Double-H	**FA266HH**
	Sinterizado «V»	**1721-1814**	Sinterizado «V»	**1721-1976**
	EP Extreme	**1721-2324**	-	-

APLICACIÓN	TIPO COMPUESTO DELANTERO	Nº ART. PASTILLA/ ZAPATA DELANTERA	TIPO COMPUESTO TRASERO	Nº ART. PASTILLA/ ZAPATA TRASERA
MV AGUSTA (CONT.)				
Brutale 910 S (pinzas de freno Nissin) 05-08	Orgánico	**1721-1499**	Double-H	**FA320HH**
	Double-H	**1721-0650**	-	-
Brutale 910 R (pinzas de freno Brembo) 05-08	Double-H	**FA322-4HH**	Double-H	**FA320HH**
	EP Extreme	**1721-0857**	-	-
Brutale 989 R 08-09	Orgánico	**FA244**	Double-H	**FA320HH**
	Double-H	**FA244HH**	-	-
	Sinterizado «V»	**1721-1453**	-	-
	EP Extreme	**1721-0851**	-	-
	GPFA	**1721-1802**[1, 2]	-	-
Brutale 990R (998cc) 10-11	Orgánico	**FA244**	Double-H	**FA320HH**
	Double-H	**FA244HH**	-	-
	Sinterizado «V»	**1721-1453**	-	-
	EP Extreme	**1721-0851**	-	-
	GPFA	**1721-1802**[1, 2]	-	-
F4 1000 (todos los modelos) (pinzas de freno Nissin) 04-06	Orgánico	**1721-1499**	Double-H	**FA320HH**
	Double-H	**1721-0650**	-	-
F4 (998cc)	Double-H	**1721-1010**	Double-H	**FA320HH**
	EP Extreme	**1721-0876**	-	-
	GPFA	**1721-1810**[1, 2]	-	-
F4R 1000 (pinzas de freno Brembo) 06-07	Double-H	**FA322-4HH**	Double-H	**FA320HH**
	EP Extreme	**1721-0857**	-	-
F4RR 312R 1000 (pinzas de freno Brembo) 07	Double-H	**FA322-4HH**	Double-H	**FA320HH**
	EP Extreme	**1721-0857**	-	-
Brutale 1078 RR 08-09	Double-H	**1721-1010**	Double-H	**FA320HH**
	EP Extreme	**1721-0876**	-	-
	GPFA	**1721-1810**[1, 2]	-	-
Brutale 1090 RR (1078cc) 10-12	Double-H	**1721-1010**	Double-H	**FA320HH**
	EP Extreme	**1721-0876**	-	-
	GPFA	**1721-1810**[1, 2]	-	-
F4 100cc (Claudio Castiglioni) (1078cc) 07		-	Double-H	**FA320HH**
F4RR-1078cc 312 08-09	Double-H	**1721-1010**	Double-H	**FA320HH**
	EP Extreme	**1721-0876**	-	-
	GPFA	**1721-1810**[1, 2]	-	-
MZ/MUZ				
Simson 80-94	Zapata	**1723-0283**[2]	Zapata	**1723-0283**[2]
Saxon 125 93-97	Orgánico	**FA18**	Zapata	-
	Double-H	**FA18HH**	-	-
ETZ 125/150 85-92	Orgánico	**FA18**	Zapata	-
	Double-H	**FA18HH**	-	-
RT 125 (todos los modelos) 02-07	Orgánico	**1720-0012**	Orgánico	**1720-0012**
	Double-H	**1721-0211**	Double-H	**1721-0211**
	Sinterizado «V»	**1721-1204**	Sinterizado «V»	**1721-1204**
	EP Extreme	**1721-1988**[1, 2]	EP Extreme	**1721-1988**[1, 2]
SM 125 (todos los modelos) 02-07	Orgánico	**FA228**	Orgánico	**1720-0012**
	Double-H	**1721-0792**	Double-H	**1721-0211**
	-	-	Sinterizado «V»	**1721-1204**
	-	-	EP Extreme	**1721-1988**[1, 2]
SX 125 (todos los modelos) 02-07	Orgánico	**FA228**	Orgánico	**1720-0012**
	Double-H	**1721-0792**	Double-H	**1721-0211**
	-	-	Sinterizado «V»	**1721-1204**
	-	-	EP Extreme	**1721-1988**[1, 2]
Saxon 150 95	Orgánico	**FA18**	-	-
	Double-H	**FA18HH**	-	-
	Sinterizado «V»	**1721-1959**	-	-
251 Fun 95-96	Orgánico	**FA18**	-	-
	Double-H	**FA18HH**	-	-
	Sinterizado «V»	**1721-1959**	-	-
ETZ 250/300 85-92	Orgánico	**FA18**	-	-
	Double-H	**FA18HH**	-	-
	Sinterizado «V»	**1721-1959**	-	-
Saxon Tour 251/301 93-98	Orgánico	**FA18**	-	-
	Double-H	**FA18HH**	-	-
	Sinterizado «V»	**1721-1959**	-	-
Saxon 500 (todos los modelos) 93-98	Orgánico	**FA18**	-	-
	Double-H	**FA18HH**	-	-
	Sinterizado «V**	**1721-1959**	-	-

[1] **⚠ADVERTENCIA** **Las pastillas GPFAX son únicamente para uso en circuitos de carreras; no para usar en vías públicas. Estas pastillas son únicamente para uso en circuitos de carreras. Cualquier otro uso puede conllevar la muerte o lesiones graves.**

[2] No aprobado por ABE/TÜV.

PARTS EUROPE STREET 2021

EBC BRAKES · TÜV APPROVED · ABE · ECE Type Approved · ECE R90

Consulte la tabla para más detalles

PASTILLAS Y ZAPATAS DE FRENO (CONT.)

APLICACIÓN (CONT.)

APLICACIÓN	TIPO COMPUESTO DELANTERO	Nº ART. PASTILLA/ ZAPATA DELANTERA	TIPO COMPUESTO TRASERO	Nº ART. PASTILLA/ ZAPATA TRASERA
MZ/MUZ (CONT.)				
Skorpion Tour/ Traveller 95-02	Orgánico	**FA95**	Orgánico	**FA47**
	Double-H	**FA95HH**	Double-H	**FA47HH**
	Sinterizado «V»	**1721-1450**	Sinterizado «V»	**1721-1924**
	EP Extreme	**1721-1222**	-	**-**
Skorpion Sport/Cup 95-01	Orgánico	**FA95**	Orgánico	**FA47**
	Double-H	**FA95HH**	Double-H	**FA47HH**
	Sinterizado «V»	**1721-1450**	Sinterizado «V»	**1721-1924**
	EP Extreme	**1721-1222**	-	**-**
Skorpion Replica 95-01	Orgánico	**FA95**	Orgánico	**FA47**
	Double-H	**FA95HH**	Double-H	**FA47HH**
	Sinterizado «V»	**1721-1450**	Sinterizado «V»	**1721-1924**
	EP Extreme	**1721-1222**	-	**-**
Baghira - Black Panther - rueda delantera 17"/ rueda de radios 96-03	Orgánico	**1722-0260**[2]	Orgánico	**1720-0009**
Baghira - Forest/ Forest HR - rueda delantera de 21"/ rueda de radios 96-05	Orgánico	**1722-0260**[2]	Orgánico	**1720-0009**
Baghira - Street Moto rueda delantera de 17"/ rueda de radios 96-05	Orgánico	**1722-0260**[2]	Orgánico	**1720-0009**
Baghira - rueda delantera de 21"/rueda de radios 99-05	Orgánico	**1722-0260**[2]	Orgánico	**1720-0009**
Mastiff - rueda delantera de 21"/rueda de radios 96-05	Orgánico	**1722-0260**[2]	Orgánico	**1720-0009**
Mastiff - rueda delantera de 17"/rueda de fundición 99-05	Orgánico	**FA95**	Orgánico	**FA47**
	Double-H	**FA95HH**	Double-H	**FA47HH**
	Sinterizado «V»	**1721-1450**	Sinterizado «V»	**1721-1924**
	EP Extreme	**1721-1222**	-	**-**
1000 S 03-07	Orgánico	**FA145**	Orgánico	**FA254**
	Double-H	**FA145HH**	Double-H	**FA254HH**
	EP Extreme	**1721-1202**	Sinterizado «V»	**1721-1935**
1000 SF 05-07	Orgánico	**FA145**	Orgánico	**FA254**
	Double-H	**FA145HH**	Double-H	**FA254HH**
	EP Extreme	**1721-1202**	Sinterizado «V»	**1721-1935**
1000 SFX 07	Orgánico	**FA145**	Orgánico	**FA254**
	Double-H	**FA145HH**	Double-H	**FA254HH**
	EP Extreme	**1721-1202**	Sinterizado «V»	**1721-1935**
1000 ST 07	Orgánico	**FA145**	Orgánico	**FA254**
	Double-H	**FA145HH**	Double-H	**FA254HH**
	EP Extreme	**1721-1202**	Sinterizado «V»	**1721-1935**
NORTON				
Commando 68-70	-	**-**	Zapata	**1723-0253**[2]
Classic (Rotary) 89	Orgánico	**FA18**	Orgánico	**FA18**
	Double-H	**FA18HH**	Double-H	**FA18HH**
	Sinterizado «V»	**1721-1959**	Sinterizado «V»	**1721-1959**
Interpol 2 (Rotary) 89	Orgánico	**FA18**	Orgánico	**FA18**
	Double-H	**FA18HH**	Double-H	**FA18HH**
	Sinterizado «V»	**1721-1959**	Sinterizado «V»	**1721-1959**
Commander (Rotary) 90	Orgánico	**FA88**	Orgánico	**FA88**
	Double-H	**FA88HH**	Double-H	**FA88HH**
	Sinterizado «V»	**1721-1397**	Sinterizado «V»	**1721-1397**
F1 (Rotary) P55 Model 90	Orgánico	**FA95**	Orgánico	**FA47**
	Double-H	**FA95HH**	Double-H	**FA47HH**
	Sinterizado «V»	**1721-1450**	Sinterizado «V»	**1721-1924**
	EP Extreme	**1721-1222**	-	**-**
F1 (Rotary) P55 B Model 90-91	Orgánico	**FA95**	Orgánico	**FA95**
	Double-H	**FA95HH**	Double-H	**FA95HH**
	Sinterizado «V»	**1721-1450**	Sinterizado «V»	**1721-1450**
	EP Extreme	**1721-1222**	EP Extreme	**1721-1222**
Commando Sport (961CC) 10	Orgánico	**FA244**	Orgánico	**FA266**
	Double-H	**FA244HH**	Double-H	**FA266HH**
	Sinterizado «V»	**1721-1453**	Sinterizado «V»	**1721-1976**
	EP Extreme	**1721-0851**	-	**-**
	GPFA	**1721-1802**[1, 2]	-	**-**
Commando Cafe Racer (961CC) 10	Double-H	**FA322-4HH**	Orgánico	**FA266**
	EP Extreme	**1721-0857**	Double-H	**FA266HH**
	-	**-**	Sinterizado «V»	**1721-1976**
Commando SE (961CC) 10	Double-H	**FA322-4HH**	Orgánico	**FA266**
	EP Extreme	**1721-0857**	Double-H	**FA266HH**
	-	**-**	Sinterizado «V»	**1721-1976**

APLICACIÓN	TIPO COMPUESTO DELANTERO	Nº ART. PASTILLA/ ZAPATA DELANTERA	TIPO COMPUESTO TRASERO	Nº ART. PASTILLA/ ZAPATA TRASERA
NORTON (CONT.)				
Commando SF / Cafe Racer / Dominator SS 15	Orgánico	**1720-0595**[2]	-	**-**
	Double-H	**1721-1813**	-	**-**
	Sinterizado «V»	**1721-1814**	-	**-**
	EP Extreme	**1721-2324**	-	**-**
OSSA				
500 92	-	**-**	Orgánico	**1722-0204**
	-	**-**	Double-H	**1721-0968**
	-	**-**	TT Sport	**1722-0206**[2]
560 92	Orgánico	**1722-0204**	Orgánico	**1722-0204**
	Double-H	**1721-0968**	Double-H	**1721-0968**
	TT Sport	**1722-0206**[2]	TT Sport	**1722-0206**[2]
PERFORMANCE MACHINE				
Para pinza de freno PM 112X6B	Orgánico	**FA249**	Orgánico	**FA249**
	Double-H	**FA249HH**	Double-H	**FA249HH**
Para pinza de freno PM 112X6QC	Orgánico	**FA249**	Orgánico	**FA249**
	Double-H	**FA249HH**	Double-H	**FA249HH**
PEUGEOT				
XP6 Enduro/Top Road rueda delantera de 21" 03-10	Orgánico	**FA115**	Orgánico	**FA115**
	Double-H	**1721-0791**	Double-H	**1721-0791**
	Sinterizado «V»	**1721-1402**	Sinterizado «V»	**1721-1402**
XP6 Supermoto (rueda delantera de 17"/ disco de 240 mm) 03-09	Orgánico	**FA115**	Orgánico	**FA115**
	Double-H	**1721-0791**	Double-H	**1721-0791**
	Sinterizado «V»	**1721-1402**	Sinterizado «V»	**1721-1402**
XPS Enduro 03-09	Orgánico	**FA115**	Orgánico	**FA115**
	Double-H	**1721-0791**	Double-H	**1721-0791**
	Sinterizado «V»	**1721-1402**	Sinterizado «V»	**1721-1402**
XPS Supermoto (rueda delantera de 17"/ disco de 260 mm) 03-10	Orgánico	**1720-0011**	Orgánico	**FA115**
	Double-H	**1721-0210**	Double-H	**1721-0791**
	-	**-**	Sinterizado «V»	**1721-1402**
FP1 05	Double-H	**FA322-4HH**	Orgánico	**FA266**
	EP Extreme	**1721-0857**	Double-H	**FA266HH**
	-	**-**	Sinterizado «V»	**1721-1976**
PRAGA				
610 Supermotard 03	Orgánico	**FA95**	TT Sport	**FA208X**
	Double-H	**FA95HH**	Sinterizado «R»	**FA208R**[2]
	Sinterizado «V»	**1721-1450**	EP Extreme	**1721-0848**
	EP Extreme	**1721-1222**	-	**-**
RIEJU				
MRT Supermotard 50 (Rueda de fundición/ pinza de freno de pistón simple) 09-10	Orgánico	**1722-0227**[2]	Orgánico	**1722-0227**[2]
MRT-Pro Supermotard (pinza de freno radial/ rueda de fundición) 09-10	Orgánico	**FA266**	Orgánico	**1722-0227**[2]
	Double-H	**FA266HH**	-	**-**
	Sinterizado «V»	**1721-1976**	-	**-**
SMX 50 Pro Supermotard/ Top 04-07	Orgánico	**1720-0011**	Orgánico	**FA115**
	Double-H	**1721-0210**	Double-H	**1721-0791**
	-	**-**	Sinterizado «V»	**1721-1402**
Tango 50 Motard 09-10	Orgánico	**1722-0227**[2]	Orgánico	**FA115**
	-	**-**	Double-H	**1721-0791**
	-	**-**	Sinterizado «V»	**1721-1402**
Marathon Pro Supermotard 125 (rueda de fundición/pinza de freno radial) 09-10	Orgánico	**FA266**	Orgánico	**1722-0227**[2]
	Double-H	**FA266HH**	-	**-**
	Sinterizado «V»	**1721-1976**	-	**-**
Tango 125 Motard (rueda de fundición) 08-09	Orgánico	**FA266**	Orgánico	**1722-0227**[2]
	Double-H	**FA266HH**	-	**-**
	Sinterizado «V»	**1721-1976**	-	**-**
ROYAL ENFIELD				
Bullet 500 (Efi/asiento doble) 09-14	Orgánico	**FA228**	-	**-**
	Double-H	**1721-0792**	-	**-**
	Sinterizado «V»	**1721-0850**	-	**-**
Bullet Electra X (todos los modelos de disco) 05-08	Orgánico	**FA228**	-	**-**
	Double-H	**1721-0792**	-	**-**
	Sinterizado «V»	**1721-0850**	-	**-**
Bullet Classic 500 EFI 09-14	Orgánico	**FA228**	-	**-**
	Double-H	**1721-0792**	-	**-**
	Sinterizado «V»	**1721-0850**	-	**-**

[1] **ADVERTENCIA** **Las pastillas CPFAX son únicamente para uso en circuitos de carreras; no para usar en vías públicas. Estas pastillas son únicamente para uso en circuitos de carreras. Cualquier otro uso puede conllevar la muerte o lesiones graves.**

[2] No aprobado por ABE/TÜV.

PASTILLAS Y ZAPATAS DE FRENO continúa en la página siguiente.

EBC BRAKES · TÜV APPROVED · ABE · ECE Type Approved · ECE R90

Consulte la tabla para más detalles

PASTILLAS Y ZAPATAS DE FRENO (CONT.)

APLICACIÓN (CONT.)

APLICACIÓN	TIPO COMPUESTO DELANTERO	Nº ART. PASTILLA/ ZAPATA DELANTERA	TIPO COMPUESTO TRASERO	Nº ART. PASTILLA/ ZAPATA TRASERA
ROYAL ENFIELD (CONT.)				
Bullet Desert Storm 500 (Efi/asiento sencillo) 12-14	Orgánico	**FA228**	-	-
	Double-H	**1721-0792**	-	-
	Sinterizado «V»	**1721-0850**	-	-
Clubman 500 EFI 09-10	Orgánico	**FA228**	-	-
	Double-H	**1721-0792**	-	-
	Sinterizado «V»	**1721-0850**	-	-
Electra 500 EFI 09-10	Orgánico	**FA228**	-	-
	Double-H	**1721-0792**	-	-
	Sinterizado «V»	**1721-0850**	-	-
Fury 500 (Efi) 11-12	Orgánico	**FA228**	-	-
	Double-H	**1721-0792**	-	-
	Sinterizado «V»	**1721-0850**	-	-
Himalayan 18-20	TT Sport	**1722-0283**	-	-
	Double-H	**1721-0939**	-	-
	EP Extreme	**1721-0844**	-	-
Trials 500 EFI 09-12	Orgánico	**FA228**	-	-
	Double-H	**1721-0792**	-	-
	Sinterizado «V»	**1721-0850**	-	-
Woodsman 500 EFI 09-12	Orgánico	**FA228**	-	-
	Double-H	**1721-0792**	-	-
	Sinterizado «V»	**1721-0850**	-	-
Continental GT / Interceptor 650 18-20	Orgánico	**FA209/2**	Orgánico	**1722-0265**
	Double-H	**FA209/2HH**	Double-H	**1721-0651**
	Sinterizado «V»	**1721-1415**	Sinterizado «V»	**1721-1970**
SACHS (HERCULES)				
50 Supra Enduro	Zapata	**1723-0272**[2]	Zapata	**1723-0272**[2]
MadAss 50 (2 tiempos) (freno hidráulico trasero) 04-05	Orgánico	**FA86**	Orgánico	**FA115**
	Double-H	**1721-0790**	Double-H	**1721-0791**
			Sinterizado «V»	**1721-1402**
MadAss 50 (4 tiempos, freno mecánico trasero) 04-05	Orgánico	**FA86**		-
	Double-H	**1721-0790**	-	-
MadAss 50 (4T) 06-09	Orgánico	**FA86**	Double-H	**1721-0965**
	Double-H	**1721-0790**	-	-
MadAss 125 05	Orgánico	**FA86**	Orgánico	**FA86**
	Double-H	**1721-0790**	Double-H	**1721-0790**
MadAss 125 (4T) 06-09	Orgánico	**FA86**	Double-H	**1721-0965**
	Double-H	**1721-0790**	-	-
SCARABEO				
See APRILIA	-	-	-	-
SHERCO				
Supermotard 50cc (2T) 02-07	-	-	Orgánico	**FA115**
	-	-	Double-H	**1721-0971**
	-	-	Sinterizado «V»	**1721-1402**
SM 1,25 i F Black Panther (4T) 10	Orgánico	**1720-0011**	Orgánico	**1710-0076**[2]
	Double-H	**1721-0210**	-	-
SM 2,5i Supermotard (4T) 08	Double-H	**1721-0939**	TT Sport	**1722-0284**[2]
	EP Extreme	**1721-0844**	-	-
	TT Sport	**1722-0283**	-	-
SM 4,5i F Supermotard 04-10	Double-H	**1721-0939**	TT Sport	**1722-0284**[2]
	EP Extreme	**1721-0844**	-	-
	TT Sport	**1722-0283**	-	-
SM 4,5i F Black Panther 08-10	Double-H	**FA322-4HH**	TT Sport	**1722-0284**[2]
	EP Extreme	**1721-0857**	-	-
SM 5,1i F Supermotard 07	Double-H	**1721-0939**	TT Sport	**1722-0284**[2]
	EP Extreme	**1721-0844**	-	-
	TT Sport	**1722-0283**	-	-
SM 5,1i F Black Panther 08-10	Double-H	**FA322-4HH**	TT Sport	**1722-0284**[2]
	EP Extreme	**1721-0857**	-	-
SUZUKI				
GSX-R50 87	-	-	Zapata	**EBC-604**[2]
OR50 79	Zapata	**EBC-603**[2]	Zapata	**EBC-603**[2]
RG 50 EW	Orgánico	**1722-0204**	-	-
	Double-H	**1721-0968**	-	-
	Sinterizado «V»	**1722-0206**[2]	-	-
RMX 50	Orgánico	**FA115**	Orgánico	**FA115**
	Sinterizado «V»	**1721-1402**	Sinterizado «V»	**1721-1402**
ZR 50 SLKX 81	Orgánico	**1722-0204**	-	-
	Double-H	**1721-0968**	-	-
	Sinterizado «V»	**1722-0206**[2]	-	-

APLICACIÓN	TIPO COMPUESTO DELANTERO	Nº ART. PASTILLA/ ZAPATA DELANTERA	TIPO COMPUESTO TRASERO	Nº ART. PASTILLA/ ZAPATA TRASERA
SUZUKI (CONT.)				
ZR 50 SKX/SKE/SKH 83-87	Orgánico	**1722-0204**	-	-
	Double-H	**1721-0968**	-	-
	Sinterizado «V»	**1722-0206**[2]	-	-
GP 100 78	-	-	Zapata	**EBC-603**[2]
DR 125 SF/SH/SJ 85-94	Double-H	**1721-0965**	-	-
DR 125 SEX/SEY 99-01	Double-H	**1721-0965**	-	-
DR 125 SMK8/SMK9 08-12	TT Sport	**1722-0262**	TT Sport	**FA131X**
	EP Extreme	**1721-0845**	Sinterizado «R»	**FA131R**[2]
GN 125 Z/M/R/V/W/X/Y/K1 (NF41A) 94-01	Orgánico	**1722-0204**	-	-
	Double-H	**1721-0968**	-	-
	Sinterizado «V»	**1722-0206**[2]	-	-
GN 125 G 82-83	Zapata	**EBC-602**[2]	Zapata	**EBC-602**[2]
GN 125 E 91-96	-	-	Zapata	**EBC-602**[2]
GS 125 ESZ 82	Orgánico	**1722-0204**	-	-
	Double-H	**1721-0968**	-	-
	Sinterizado «V»	**1722-0206**[2]	-	-
GS 125 ESD/ESF/ESK/ ESM 83-94	Orgánico	**1722-0227**[2]	-	-
GS 125 ESR/ESX 95-00	Orgánico	**1722-0204**	-	-
	Double-H	**1721-0968**	-	-
	Sinterizado «V»	**1722-0206**[2]	-	-
GSX-R 125 18	Orgánico	**1720-0616**[2]	-	-
	Double-H	**1721-2803**[2]	-	-
GT 125 L/M/A/B 74-77	Orgánico	**FA55**[2]	Zapata	**EBC-602**[2]
GT 125 C/EC/EN 78-79	Orgánico	**FA38**	-	-
GX 125 (SJ 125) 03	Orgánico	**1722-0227**[2]	-	-
GZ 125 W/X/Y/K1-K9 Marauder 98-11	TT Sport	**FA106X**	-	-
	Sinterizado «R»	**FA101R**[2]	-	-
	Sinterizado «V»	**1721-1401**	-	-
RG 125 UCG/UCH/UCJ/ J/BUJ Gamma 85-91		**1722-0236**	-	-
RG 125 UN Wolf 92-94	Orgánico	**FA129**	Orgánico	**1722-0253**
	Double-H	**FA129HH**	-	-
	Sinterizado «V»	**1721-1404**	-	-
RG 125 FUN/FUP/FUR Gamma NF13A 92-96	Orgánico	**FA158**	Orgánico	**1722-0253**
	Double-H	**FA158HH**	-	-
	EP Extreme	**1721-0843**	-	-
RV 125 K2-K9/L0/L3 Van-Van 02-14	Orgánico	**FA231**	Zapata	**EBC-603**[2]
	Double-H	**FA231HH**	-	-
	Sinterizado «V»	**1721-1418**	-	-
	EP Extreme	**1721-0850**	-	-
TS 125 L/M/A/B/C/CZ/ ERN/ERT/ERX 73-81	Zapata	**EBC-602**[2]	-	-
TS 125 XE 84	Zapata	**EBC-602**[2]	-	-
VL 125 Y/K1-K7 Intruder 00-08	TT Sport	**FA106X**	-	-
	Sinterizado «R»	**FA101R**[2]	-	-
	Sinterizado «V»	**1721-1401**	-	-
GSX-R 150 16-18	Orgánico	**1720-0616**[2]	-	-
	Double-H	**1721-2803**[2]	-	-
GT 185 L/M/A/B/C/EC 74-79	Orgánico	**FA55**[2]	Zapata	**EBC-602**[2]
DF 200 EV/EW/EY (SH42A) 98-00	Double-H	**1721-0965**	-	-
DR 200 G/H/J 86-89	Double-H	**1721-0965**	-	-
DR 200 SEP/SER/SES/ SEV/SEW/SEX/SEY (SH42A) 93-99	Double-H	**1721-0965**	-	-
DR 200 SEK1-SEK8 01-08	Double-H	**1721-0965**	-	-
DR 200 SE 08	-	-	Zapata	**EBC-602**[2]
DR 200 SE Trojan	Double-H	**1721-0965**	-	-
GT 200 EN/EX X5 79-82	Orgánico	**FA38**[2]	-	-
RV 200 K2/K3 02-03	Orgánico	**FA231**	-	-
	Double-H	**FA231HH**	-	-
	Sinterizado «V»	**1721-1418**	-	-
	EP Extreme	**1721-0850**	-	-
SP 200 R/R-2/RJ/RM (SH41A) 90-91	Double-H	**1721-0965**	-	-
TS 200 RK/RL/RM/RN/ RP/RR 89-94	-	-	TT Sport	**1722-0250**
DR 250 SL/SM/SN/SEP/ SER/SES (SJ 44A) 90-95	-	-	TT Sport	**1722-0250**

[2] No aprobado por ABE/TÜV.

Todos los nºs de artículo en **MAGENTA** son nuevos para 2021

EBC BRAKES · TÜV APPROVED · ABE · ECE Type Approved · ECE R90

Consulte la tabla para más detalles

PASTILLAS Y ZAPATAS DE FRENO (CONT.)

APLICACIÓN (CONT.)

APLICACIÓN	TIPO COMPUESTO DELANTERO	Nº ART. PASTILLA/ ZAPATA DELANTERA	TIPO COMPUESTO TRASERO	Nº ART. PASTILLA/ ZAPATA TRASERA
SUZUKI (CONT.)				
DR 250 RS/RLS/RT/RV/ RLV/RLW//RW/RY (SJ45A/DOHC) 95-00	TT Sport	**1722-0262**	TT Sport	**1722-0249**
	EP Extreme	**1721-0845**	-	**-**
DR 250 RXT/RXLT/RXV/ RXLV/RXW/RXLW/RXGW/ RXGLW/RXY/RXGY (Djebel 250 XC/GPS (SJ45A) 96-98	TT Sport	**1722-0262**	TT Sport	**1722-0250**
	EP Extreme	**1721-0845**	-	**-**
DR-Z 250 K1-K7 (SJ 44 A) 01-07	TT Sport	**1722-0262**	TT Sport	**1722-0249**
	EP Extreme	**1721-0845**	-	**-**
GN 250 82-85	-	**-**	Zapata	**EBC-602**[2]
GN 250 F/J/M/R/T (NJ41A) 85-97	Orgánico	**FA51**	Zapata	**EBC-602**[2]
GT 250 K/L/M/N/ A/B/C 73-78	Orgánico	**FA55**[2]	Zapata	**1723-0130**[2]
GT 250 EN/ET/EX X7 78-81	Orgánico	**FA38**[2]	-	**-**
GS 250 TT/TX 80-81	Orgánico	**FA51**	Zapata	**EBC-606**[2]
GSF 250 N/ZM/P/NP/ZP/R/ NR Bandit (GJ74A) 92-96	Orgánico	**FA129**	Orgánico	**FA63**
	Double-H	**FA129HH**	Double-H	**FA63HH**
	Sinterizado «V»	**1721-1404**	Sinterizado «V»	**1721-1384**
GSF 250 VS/S Bandit 97	Orgánico	**FA229**	Orgánico	**FA63**
	Double-H	**FA229HH**	Double-H	**FA63HH**
	Sinterizado «V»	**1721-1417**	Sinterizado «V»	**1721-1384**
	EP Extreme	**1721-0849**	-	**-**
GSX 250 ET/EX/EZ 80-82	Orgánico	**FA51**	-	**-**
GSX 250 FL/FM/FN/FP/FR/ FS/FT/FV/FW - Across 90-98	Orgánico	**FA129**	Orgánico	**FA63**
	Double-H	**FA129HH**	Double-H	**FA63HH**
	Sinterizado «V»	**1721-1404**	Sinterizado «V»	**1721-1384**
GSX 250 RCH/H (GJ72A) 87	Orgánico	**FA103**	Orgánico	**FA63**
	Double-H	**FA103HH**	Double-H	**FA63HH**
	Sinterizado «V»	**1721-1399**	Sinterizado «V»	**1721-1384**
GSX 250 SSM Katana (GJ76A) 91	Orgánico	**FA129**	Orgánico	**FA63**
	Double-H	**FA129HH**	Double-H	**FA63HH**
	Sinterizado «V»	**1721-1404**	Sinterizado «V»	**1721-1384**
GSX 250 FXK2/K3/K4/K5 (ZR 250 C) 02-05	Orgánico	**FA231**	Orgánico	**1722-0204**
	Double-H	**FA231HH**	Double-H	**1721-0968**
	Sinterizado «V»	**1721-1418**	TT Sport	**1722-0206**[2]
	EP Extreme	**1721-0850**	-	**-**
GSXR 250 CJ (GJ72A) 88	Orgánico	**FA103**	Orgánico	**FA63**
	Double-H	**FA103HH**	Double-H	**FA63HH**
	Sinterizado «V»	**1721-1399**	Sinterizado «V»	**1721-1384**
GSXR 250 CK (GJ72A) 89	Orgánico	**FA103**	Orgánico	**FA63**
	Double-H	**FA103HH**	Double-H	**FA63HH**
	Sinterizado «V»	**1721-1399**	Sinterizado «V»	**1721-1384**
GSXR 250 RK (GJ73A) 89	Orgánico	**FA158**	Orgánico	**FA63**
	Double-H	**FA158HH**	Double-H	**FA63HH**
	EP Extreme	**1721-0843**	Sinterizado «V»	**1721-1384**
GW 250 L3 Inazuma 13-14	Orgánico	**FA142**	-	**-**
	Double-H	**FA142HH**	Double-H	**1721-1508**
	Sinterizado «V»	**1721-1965**	Sinterizado «V»	**1721-1983**
GZ 250 X/Y/K1 99-01	TT Sport	**FA106X**	Zapata	**EBC-602**[2]
	Sinterizado «R»	**FA101R**[2]	-	**-**
	Sinterizado «V»	**1721-1401**	-	**-**
GZ 250 K2-K8 Marauder 02-08	TT Sport	**FA106X**	Zapata	**EBC-602**[2]
	Sinterizado «R»	**FA101R**[2]	-	**-**
	Sinterizado «V»	**1721-1401**	-	**-**
RG 250 WD Gamma 83	Orgánico	**FA63**	Orgánico	**FA63**
	Double-H	**FA63HH**	Double-H	**FA63HH**
	Sinterizado «V»	**1721-1384**	Sinterizado «V»	**1721-1384**
RG 250 WE 84	Orgánico	**1720-0285**[2]	Orgánico	**FA63**
	-	**-**	Double-H	**FA63HH**
	-	**-**	Sinterizado «V»	**1721-1384**
RG 250 FG/CH/FCH/FH Gamma (GJ21B) 85-88	Orgánico	**1720-0285**[2]	Orgánico	**FA63**
	-	**-**	Double-H	**FA63HH**
	-	**-**	Sinterizado «V»	**1721-1384**
RGV 250 J 88	Orgánico	**FA158**	Orgánico	**FA63**
	Double-H	**FA158HH**	Double-H	**FA63HH**
	EP Extreme	**1721-0843**	Sinterizado «V»	**1721-1384**
RGV 250 K/L (VJ21A) 89-90	Orgánico	**FA158**	Orgánico	**FA63**
	Double-H	**FA158HH**	Double-H	**FA63HH**
	EP Extreme	**1721-0843**	Sinterizado «V»	**1721-1384**
RGV 250 M/N/P/R/S (VJ22A) 91-95	Orgánico	**FA158**	Orgánico	**FA141**
	Double-H	**FA158HH**	Sinterizado «V»	**1721-1451**
	EP Extreme	**1721-0843**	-	**-**
RGV 250 T (RGVR 250 SP VJ23A) 96	Orgánico	**1722-0261**	Orgánico	**FA141**
	-	**-**	Sinterizado «V»	**1721-1451**
RMX 250 K/M/N/P 89-93	-	**-**	TT Sport	**1722-0250**
RMX 250 R/S 94-95	-	**-**	TT Sport	**1722-0249**
RMX 250 T/V/W 96-98	TT Sport	**1722-0262**	TT Sport	**1722-0250**
	EP Extreme	**1721-0845**	-	**-**
RMX 250 ST/SV/SW/SX (SJ14A) 96-99	TT Sport	**1722-0262**	TT Sport	**FA131X**
	EP Extreme	**1721-0845**	Sinterizado «R»	**FA131R**[2]
RMX 250 SN/SR/SS (SJ13A) 95-97	-	**-**	TT Sport	**1722-0249**
TS 250 XE/XG/XH/ XJ/XK 85-89	Double-H	**1721-0965**	-	**-**
TU 250 S/T/XS/XT/X-ST/ XSV/XT-W Volty (NJ47A 100001-115972) 92-97	TT Sport	**FA106X**	-	**-**
	Sinterizado «R»	**FA101R**[2]	-	**-**
	Sinterizado «V»	**1721-1401**	-	**-**
TU 250 XV/XW 97-00	TT Sport	**FA106X**	-	**-**
	Sinterizado «R»	**FA101R**[2]	-	**-**
	Sinterizado «V»	**1721-1401**	-	**-**
TU 250 XTX/X/XTY (NJ47A-115-) Volty 99-00	Orgánico	**FA231**	-	**-**
	Double-H	**FA231HH**	-	**-**
	Sinterizado «V»	**1721-1418**	-	**-**
	EP Extreme	**1721-0850**	-	**-**
TU 250 GY/GBK1 Grass Tracker - Big Boy (NJ47A-117/123) 00-01	Orgánico	**FA229**	-	**-**
	Double-H	**FA229HH**	-	**-**
	Sinterizado «V»	**1721-0849**	-	**-**
	EP Extreme	**1721-1417**	-	**-**
TU 250 09-12	Orgánico	**FA229**	Zapata	**EBC-602**[2]
	Double-H	**FA229HH**	-	**-**
	Sinterizado «V»	**1721-0849**	-	**-**
	EP Extreme	**1721-1417**	-	**-**
TV 250 J/K/AK/L (VJ21A) Wolf 88-90	Orgánico	**FA158**	Orgánico	**FA63**
	Double-H	**FA158HH**	Double-H	**FA63HH**
	EP Extreme	**1721-0843**	Sinterizado «V»	**1721-1384**
VL 250 Y/K1/K5/K6/K7 Intruder 00-01/05-07	TT Sport	**FA106X**	-	**-**
	Sinterizado «R»	**FA101R**[2]	-	**-**
	Sinterizado «V»	**1721-1401**	-	**-**
DR 350 SL/SM/SN/SP disco de freno delantero de 4 tornillos/arranque por palanca 90-93	-	**-**	TT Sport	**1722-0250**
DR 350 SER/SES arranque eléctrico/ disco de freno delantero de 4 tornillos) 94-95	-	**-**	TT Sport	**1722-0250**
DR 350 SET/SEV arranque eléctrico/ disco de freno delantero de 4 tornillos) 96-97	-	**-**	TT Sport	**1722-0250**
DR 350 SEW/SEX (arranque eléctrico/ disco de freno delantero de 6 tornillos) 98-99	TT Sport	**1722-0262**	TT Sport	**1722-0250**
	EP Extreme	**1721-0845**	-	**-**
GT 380 K/L/M/A/B 73-77	Orgánico	**FA55**[2]	-	**-**
DR-Z 400 S 00-20	TT Sport	**1722-0262**	TT Sport	**FA131X**
	EP Extreme	**1721-0845**	Sinterizado «R»	**FA131R**[2]
DR-Z 400 SM 05-20	TT Sport	**1722-0262**	TT Sport	**FA131X**
	EP Extreme	**1721-0845**	Sinterizado «R»	**FA131R**[2]
GN 400 TT 80	Orgánico	**FA51**	-	**-**
GS 400 B/C 77-78	Orgánico	**FA35**[2]		**-**
GS 400 LX 81	Orgánico	**FA51**	-	**-**
GS 400 TX 81	Orgánico	**FA51**	-	**-**
GSF 400 K/NK/Z/VM/VZM/ P/NP/VP/VZP/VR Bandit (GK75A) 89-94	Orgánico	**FA158**	Orgánico	**FA63**
	Double-H	**FA158HH**	Double-H	**FA63HH**
	EP Extreme	**1721-0843**	Sinterizado «V»	**1721-1384**
GSF 400 M/N/P Bandit 91-95	Orgánico	**FA129**	Orgánico	**FA63**
	Double-H	**FA129HH**	Double-H	**FA63HH**
	Sinterizado «V»	**1721-1404**	Sinterizado «V»	**1721-1384**
GSF 400 S/VS/V-V/VZ-V Bandit (GK7AA) 95-97	Orgánico	**FA158**	Orgánico	**FA63**
	Double-H	**FA158HH**	Double-H	**FA63HH**
	EP Extreme	**1721-0843**	Sinterizado «V»	**1721-1384**
GSR 400 K6 06	Orgánico	**FA158**	Orgánico	**1722-0296**
	Double-H	**FA158HH**	Double-H	**1721-0647**
	EP Extreme	**1721-0843**	Sinterizado «V»	**1721-1980**

[2] No aprobado por ABE/TÜV.

PASTILLAS Y ZAPATAS DE FRENO continúa en la página siguiente.

PARTS EUROPE STREET 2021

EBC BRAKES · TÜV APPROVED · ABE · ECE Type Approved · ECE R90

Consulte la tabla para más detalles

PASTILLAS Y ZAPATAS DE FRENO (CONT.)

APLICACIÓN (CONT.)

APLICACIÓN	TIPO COMPUESTO DELANTERO	Nº ART. PASTILLA/ ZAPATA DELANTERA	TIPO COMPUESTO TRASERO	Nº ART. PASTILLA/ ZAPATA TRASERA
SUZUKI (CONT.)				
GSX 400 ET/EX/EZ 81-83	Orgánico	**FA51**	-	**-**
GSX 400 FW/FWS/FWS-2	Orgánico	**FA63**	Orgánico	**FA63**
	Double-H	**FA63HH**	Double-H	**FA63HH**
	Sinterizado «V»	**1721-1384**	Sinterizado «V»	**1721-1384**
GSX 400 R2 (GK 7IB)	Orgánico	**1720-0285**[2]	Orgánico	**FA63**
	-	**-**	Double-H	**FA63HH**
	-	**-**	Sinterizado «V»	**1721-1384**
GSX 400 R3 (GK 7IF)	Orgánico	**FA103**	Orgánico	**FA63**
	Double-H	**FA103HH**	Double-H	**FA63HH**
	Sinterizado «V»	**1721-1399**	Sinterizado «V»	**1721-1384**
GSX 400 FX/FZ/FD 81-83	Orgánico	**1722-0204**	Orgánico	**FA36**
	Double-H	**1721-0968**	Sinterizado «V»	**1721-1379**
	TT Sport	**1722-0206**[2]	-	**-**
GSX 400 FJ/FK/FAK/FL (GK74A) 88-90	Orgánico	**FA146**	Orgánico	**FA63**
	Double-H	**FA146HH**	Double-H	**FA63HH**
	Sinterizado «V»	**1721-1966**	Sinterizado «V»	**1721-1384**
GSX 400 X/XA/XS Impulse	Orgánico	**FA103**	Orgánico	**FA63**
	Double-H	**FA103HH**	Double-H	**FA63HH**
	Sinterizado «V»	**1721-1399**	Sinterizado «V»	**1721-1384**
GSX 400 SSN (GK77A) Katana 92	Orgánico	**FA158**	Orgánico	**FA63**
	Double-H	**FA158HH**	Double-H	**FA63HH**
	EP Extreme	**1721-0843**	Sinterizado «V»	**1721-1384**
GSX 400 R/S/T/ZR/ZS/ZT (GK79A) Impulse Type S 94-96	Orgánico	**FA142**	Orgánico	**FA63**
	Double-H	**FA142HH**	Double-H	**FA63HH**
	Sinterizado «V»	**1721-1965**	Sinterizado «V»	**1721-1384**
GSX 400 X (GK79A) Impulse 99	Orgánico	**FA244**	Orgánico	**FA63**
	Double-H	**FA244HH**	Double-H	**FA63HH**
	Sinterizado «V»	**1721-1453**	Sinterizado «V»	**1721-1384**
	EP Extreme	**1721-0851**	-	**-**
	GPFA	**1721-1802**[1, 2]	-	**-**
GSX 400 FSV/FSK1 (GK7B) Inazuma 00	Orgánico	**FA244**	Orgánico	**FA63**
	Double-H	**FA244HH**	Double-H	**FA63HH**
	Sinterizado «V»	**1721-1453**	Sinterizado «V»	**1721-1384**
	EP Extreme	**1721-0851**	-	**-**
	GPFA	**1721-1802**[1, 2]	-	**-**
GSXR 400 H 87	Orgánico	**FA103**	Orgánico	**FA63**
	Double-H	**FA103HH**	Double-H	**FA63HH**
	Sinterizado «V»	**1721-1399**	Sinterizado «V»	**1721-1384**
GSXR 400 J/RR/RAK (GK73A) 88-90	Orgánico	**FA158**	Orgánico	**FA63**
	Double-H	**FA158HH**	Double-H	**FA63HH**
	EP Extreme	**1721-0843**	Sinterizado «V»	**1721-1384**
GSXR 400 RL/RM/RN/ RP/RS (GK76A) 90-95	Orgánico	**FA145**	Orgánico	**FA63**
	Double-H	**FA145HH**	Double-H	**FA63HH**
	EP Extreme	**1721-1202**	Sinterizado «V»	**1721-1384**
RF 400 RP/RR/VR/RT/ RVT/RV-V (GK78A) 93-97	Orgánico	**FA142**	Orgánico	**FA63**
	Double-H	**FA142HH**	Double-H	**FA63HH**
	Sinterizado «V»	**1721-1965**	Sinterizado «V»	**1721-1384**
RG 400 EWF/EW-2G/ EWH Walter Wolf (tipo 1 y 2) 85-87	Orgánico	**FA103**	Orgánico	**FA63**
	Double-H	**FA103HH**	Double-H	**FA63HH**
	Sinterizado «V»	**1721-1399**	Sinterizado «V»	**1721-1384**
SP 400 T 80	Zapata	**EBC-605**[2]	Zapata	**EBC-605**[2]
VS 400 VR/FR/VTR/FTR/ V-T/F-T Intruder 94-	Orgánico	**FA103**	-	**-**
	Double-H	**FA103HH**	-	**-**
	Sinterizado «V»	**1721-1399**	-	**-**
GS 425 E 79	Orgánico	**FA35**[2]	Zapata	**EBC-606**[2]
GS 425 L 79	Orgánico	**FA35**[2]	Zapata	**EBC-606**[2]
GS 450 ET/EG/EJ 80-88	Orgánico	**FA51**	Zapata	**EBC-606**[2]
GS 500 EK/EL/EM/EN/EP/ ER/ES (GM51A) 89-95	Orgánico	**FA129**	Orgánico	**FA63**
	Double-H	**FA129HH**	Double-H	**FA63HH**
	-	**-**	Sinterizado «V»	**1721-1384**
GS 500 ET/EV/EW/EX/ EY/K1/K2/K3 96-03	Orgánico	**FA231**	Orgánico	**FA63**
	Double-H	**FA231HH**	Double-H	**FA63HH**
	Sinterizado «V»	**1721-1418**	Sinterizado «V»	**1721-1384**
	EP Extreme	**1721-0850**	-	**-**
GS 500 FK4/K4/FK5/K5/FK6/ K6/FK7/K7/K8/FK8 04-08	Orgánico	**FA231**	Orgánico	**FA63**
	Double-H	**FA231HH**	Double-H	**FA63HH**
	Sinterizado «V»	**1721-1418**	Sinterizado «V»	**1721-1384**
	EP Extreme	**1721-0850**	-	**-**
GT 500 A/B 76-77	Orgánico	**FA55**[2]	Zapata	**1723-0130**[2]
RE 5 M/A 75-77	Orgánico	**FA55**[2]	-	**-**

APLICACIÓN	TIPO COMPUESTO DELANTERO	Nº ART. PASTILLA/ ZAPATA DELANTERA	TIPO COMPUESTO TRASERO	Nº ART. PASTILLA/ ZAPATA TRASERA
SUZUKI (CONT.)				
RG 500 G/CH 85-87	Orgánico	**FA103**	Orgánico	**FA63**
	Double-H	**FA103HH**	Double-H	**FA63HH**
	Sinterizado «V»	**1721-1399**	Sinterizado «V»	**1721-1384**
T 500 1/2/3/R/J/K/ L/M 68-75	Zapata	**1723-0506**[2]	Zapata	**1723-0130**[2]
GT 550 K/L/M 73-75	Orgánico	**FA55**[2]	-	**-**
GT 550 A/B 76-77	Orgánico	**FA55**[2]	Zapata	**EBC-634**[2]
GS 550 DB/DC 77-78	Orgánico	**FA38**[2]	-	**-**
GS 550 EC/EN 78-79	Orgánico	**FA38**[2]	Orgánico	**FA36**
	-	**-**	Sinterizado «V»	**1721-1379**
GS 550 ET/EX/EZ/LT/LX/ MX/MZ 80-84	Orgánico	**FA65**	Orgánico	**FA36**
	Sinterizado «V»	**1721-1385**	Sinterizado «V»	**1721-1379**
GSX 550 ESD/ESE/EFE/EFF/ ESH/EFG (GN71D) 84-87	Orgánico	**FA63**	Orgánico	**FA63**
	Double-H	**FA63HH**	Double-H	**FA63HH**
	Sinterizado «V»	**1721-1384**	Sinterizado «V»	**1721-1384**
DR 600 RK (SN41A) (modelo con disco de freno trasero) 89	-	**-**	Orgánico	**1722-0253**
GSF 600 S/T/V/W/X (Naked Bandit) 95-99	Orgánico	**FA142**	Orgánico	**FA63**
	Double-H	**FA142HH**	Double-H	**FA63HH**
	Sinterizado «V»	**1721-1965**	Sinterizado «V»	**1721-1384**
GSF 600 ST/SV/SW/SX (Faired Bandit) 96-99	Orgánico	**FA142**	Orgánico	**FA63**
	Double-H	**FA142HH**	Double-H	**FA63HH**
	Sinterizado «V»	**1721-1965**	Sinterizado «V»	**1721-1384**
GSF 600 Y/K1/K2/K3/K4 (Naked Bandit) 00-04 (izquierda)	Orgánico	**FA229**	Orgánico	**FA63**
	Double-H	**FA229HH**	Double-H	**FA63HH**
	Sinterizado «V»	**1721-1417**	Sinterizado «V»	**1721-1384**
	EP Extreme	**1721-0849**	-	**-**
(derecha)	Orgánico	**FA231**	-	**-**
	Double-H	**FA231HH**	-	**-**
	Sinterizado «V»	**1721-1418**	-	**-**
	EP Extreme	**1721-0850**	-	**-**
GSF 600 SY/K1/K2/K3/K4 (Faired Bandit) 00-04 (izquierda)	Orgánico	**FA229**	Orgánico	**FA63**
	Double-H	**FA229HH**	Double-H	**FA63HH**
	Sinterizado «V»	**1721-1417**	Sinterizado «V»	**1721-1384**
	EP Extreme	**1721-0849**	-	**-**
(derecha)	Orgánico	**FA231**	-	**-**
	Double-H	**FA231HH**	-	**-**
	Sinterizado «V»	**1721-1418**	-	**-**
	EP Extreme	**1721-0850**	-	**-**
GSR 600 K6/K7/K8 06-08	Orgánico	**FA158**	Orgánico	**1722-0296**
	Double-H	**FA158HH**	Double-H	**1721-0647**
	EP Extreme	**1721-0843**	Sinterizado «V»	**1721-1980**
GSX 600 FJ (GN72A) 88	Orgánico	**FA146**	Orgánico	**FA63**
	Double-H	**FA146HH**	Double-H	**FA63HH**
	Sinterizado «V»	**1721-1966**	Sinterizado «V»	**1721-1384**
GSX 600 FT/FV (GN72A) 89-97	Orgánico	**FA146**	Orgánico	**FA63**
	Double-H	**FA146HH**	Double-H	**FA63HH**
	Sinterizado «V»	**1721-1966**	Sinterizado «V»	**1721-1384**
GSX 600 FW/FX/FY/ FK1/FK2 98-02 (izquierda)	Orgánico	**FA229**	Orgánico	**FA63**
	Double-H	**FA229HH**	Double-H	**FA63HH**
	Sinterizado «V»	**1721-1417**	Sinterizado «V»	**1721-1384**
	EP Extreme	**1721-0849**	-	**-**
(derecha)	Orgánico	**FA231**	-	**-**
	Double-H	**FA231HH**	-	**-**
	Sinterizado «V»	**1721-1418**	-	**-**
	EP Extreme	**1721-0850**	-	**-**
GSX 600 FK3/FK4/FK5/FK6 03-04 (izquierda)	Orgánico	**FA229**	Orgánico	**FA63**
	Double-H	**FA229HH**	Double-H	**FA63HH**
	Sinterizado «V»	**1721-1417**	Sinterizado «V»	**1721-1384**
	EP Extreme	**1721-0849**	-	**-**
(derecha)	Orgánico	**FA231**	-	**-**
	Double-H	**FA231HH**	-	**-**
	Sinterizado «V»	**1721-1418**	-	**-**
	EP Extreme	**1721-0850**	-	**-**
GSXR 600 V/W/X/Y/K1/ K2/K3/ZK3 97-03	Orgánico	**FA158**	Orgánico	**FA63**
	Double-H	**FA158HH**	Double-H	**FA63HH**
	Sinterizado «V»	**1721-0843**	Sinterizado «V»	**1721-1384**

[1] **⚠ADVERTENCIA** **Las pastillas GPFAX son únicamente para uso en circuitos de carreras; no para usar en vías públicas. Estas pastillas son únicamente para uso en circuitos de carreras. Cualquier otro uso puede conllevar la muerte o lesiones graves.**

[2] No aprobado por ABE/TÜV.

PARTS EUROPE STREET 2021

EBC BRAKES · TÜV APPROVED · ABE · ECE Type Approved · ECE R90

Consulte la tabla para más detalles

PASTILLAS Y ZAPATAS DE FRENO (CONT.)

APLICACIÓN (CONT.)

APLICACIÓN	TIPO COMPUESTO DELANTERO	Nº ART. PASTILLA/ ZAPATA DELANTERA	TIPO COMPUESTO TRASERO	Nº ART. PASTILLA/ ZAPATA TRASERA
SUZUKI (CONT.)				
GSXR 600 K4/K5 04-05	Double-H	**1721-0004**	Orgánico	**FA254**
	EP Extreme	**1721-0864**	Double-H	**FA254HH**
	GPFA	**-**	Sinterizado «V»	**1721-1935**
GSXR 600 K6/K7 06-07	Double-H	**1721-0004**	Orgánico	**1722-0296**
	EP Extreme	**1721-0864**	Double-H	**1721-0647**
	GPFA	**-**	Sinterizado «V»	**1721-1980**
GSXR 600 K8/K9/L0 08-10	Double-H	**1721-0004**	Orgánico	**1722-0296**
	EP Extreme	**1721-0864**	Double-H	**1721-0647**
	GPFA	**-**	Sinterizado «V»	**1721-1980**
GSXR 600 L1/L2/L3/L4 (Pinzas de freno Brembo) 11-20	Double-H	**1721-1010**	Orgánico	**1722-0301**
	EP Extreme	**1721-0876**	Double-H	**1721-0652**
	GPFA	**1721-1810**[1, 2]	Sinterizado «V»	**1721-1981**
RF 600 RP/RR/RS/RT/RV (GN76A) 93-97	Orgánico	**FA142**	Orgánico	**FA63**
	Double-H	**FA142HH**	Double-H	**FA63HH**
	Sinterizado «V»	**1721-1965**	Sinterizado «V»	**1721-1384**
SP 600 F 85	-	**-**	Zapata	**EBC-602**[2]
VS 600 GLS/GLT 95-96	Orgánico	**FA103**	-	**-**
	Double-H	**FA103HH**	-	**-**
	Sinterizado «V»	**1721-1399**	-	**-**
DL 650 K4/K5/K6 V-Strom 04-06 (izquierda)	Orgánico	**FA229**	Orgánico	**FA174**
	Double-H	**FA229HH**	Double-H	**FA174HH**
	Sinterizado «V»	**1721-1417**	Sinterizado «V»	**1721-1969**
	EP Extreme	**1721-0849**	-	**-**
(derecha)	Orgánico	**FA231**	-	**-**
	Double-H	**FA231HH**	-	**-**
	Sinterizado «V»	**1721-1418**	-	**-**
	EP Extreme	**1721-0850**	-	**-**
DL 650 K7/K8/K9X V-Strom 07-12 (izquierda)	Orgánico	**FA229**	Orgánico	**FA174**
	Double-H	**FA229HH**	Double-H	**FA174HH**
	Sinterizado «V»	**1721-1417**	Sinterizado «V»	**1721-1969**
	EP Extreme	**1721-0849**	-	**-**
(derecha)	Orgánico	**FA231**	-	**-**
	Double-H	**FA231HH**	-	**-**
	Sinterizado «V»	**1721-1418**	-	**-**
	EP Extreme	**1721-0850**	-	**-**
DL 650 AK7/AK8/AK9/AL2/ AL3/AL4 V-Strom ABS 07-16 (izquierda)	Orgánico	**FA229**	Orgánico	**FA174**
	Double-H	**FA229HH**	Double-H	**FA174HH**
	Sinterizado «V»	**1721-1417**	Sinterizado «V»	**1721-1969**
	EP Extreme	**1721-0849**	-	**-**
(derecha)	Orgánico	**FA231**	-	**-**
	Double-H	**FA231HH**	-	**-**
	Sinterizado «V»	**1721-1418**	-	**-**
	EP Extreme	**1721-0850**	-	**-**
DL 650 AK9GT V-Strom Traveller 07-11 (izquierda)	Orgánico	**FA229**	Orgánico	**FA174**
	Double-H	**FA229HH**	Double-H	**FA174HH**
	Sinterizado «V»	**1721-1417**	Sinterizado «V»	**1721-1969**
	EP Extreme	**1721-0849**	-	**-**
(derecha)	Orgánico	**FA231**	-	**-**
	Double-H	**FA231HH**	-	**-**
	Sinterizado «V»	**1721-1418**	-	**-**
	EP Extreme	**1721-0850**	-	**-**
DR 650 RL/RM (SP41A) 90-91	-	**-**	Orgánico	**1722-0253**
DR 650 RSL/RSM (SP42A) 90-91	-	**-**	Orgánico	**1722-0253**
DR 650 RSEM/RSEN/RSEP/ RES (SP43A) 91-95	-	**-**	Orgánico	**1722-0253**
DR 650 RUN/RN/RUP/RP (SP44A/B) 92-93	-	**-**	Orgánico	**1722-0253**
DR 650 SET/SEV (SP46A/B) 96-97	TT Sport	**1722-0262**	TT Sport	**1722-0250**
	EP Extreme	**1722-0283**	-	**-**
DR 650 SL/SM/SN/SP/ SER/SES 90-95	Sinterizado «R»	**-**	Orgánico	**1722-0253**
GR 650 D/XD Tempter 83	Orgánico	**FA65**	Zapata	**EBC-606**[2]
	Sinterizado «V»	**1721-1385**	-	**-**
GS650E/G 81-83	Orgánico	**FA65**	Orgánico	**FA36**
	Sinterizado «V»	**1721-1385**	Sinterizado «V»	**1721-1379**
GS650XN Turbo 83	Orgánico	**FA65**	Orgánico	**FA36**
	Sinterizado «V»	**1721-1385**	Sinterizado «V»	**1721-1379**
GS 650 GTX/GTZ/GTD/ GX/GZ 81-83	Orgánico	**FA65**	Orgánico	**FA36**
	Sinterizado «V»	**1721-1385**	Sinterizado «V»	**1721-1379**
GSF 650 K5/K6 (Naked Bandit- No ABS) 05-06 (izquierda)	Orgánico	**FA229**	Orgánico	**FA254**
	Double-H	**FA229HH**	Double-H	**FA254HH**
	Sinterizado «V»	**1721-1417**	Sinterizado «V»	**1721-1935**
	EP Extreme	**1721-0849**	-	**-**
(derecha)	Orgánico	**FA231**	-	**-**
	Double-H	**FA231HH**	-	**-**
	Sinterizado «V»	**1721-1418**	-	**-**
	EP Extreme	**1721-0850**	-	**-**
GSF 650 SK5/SK6 (Faired Bandit - No ABS) 05-06 (izquierda)	Orgánico	**FA229**	Orgánico	**FA254**
	Double-H	**FA229HH**	Double-H	**FA254HH**
	Sinterizado «V»	**1721-1417**	Sinterizado «V»	**1721-1935**
	EP Extreme	**1721-0849**	-	**-**
(derecha)	Orgánico	**FA231**	-	**-**
	Double-H	**FA231HH**	-	**-**
	Sinterizado «V»	**1721-1418**	-	**-**
	EP Extreme	**1721-0850**	-	**-**
GSF 650 AK5/AK6 (Naked Bandit - ABS) 05-06 (izquierda)	Orgánico	**FA229**	Orgánico	**FA254**
	Double-H	**FA229HH**	Double-H	**FA254HH**
	Sinterizado «V»	**1721-1417**	Sinterizado «V»	**1721-1935**
	EP Extreme	**1721-0849**	-	**-**
(derecha)	Orgánico	**FA231**	-	**-**
	Double-H	**FA231HH**	-	**-**
	Sinterizado «V»	**1721-1418**	-	**-**
	EP Extreme	**1721-0850**	-	**-**
GSF 650 SAK5/SAK6 (Faired Bandit- ABS) 05-06 (izquierda)	Orgánico	**FA229**	Orgánico	**FA254**
	Double-H	**FA229HH**	Double-H	**FA254HH**
	Sinterizado «V»	**1721-1417**	Sinterizado «V»	**1721-1935**
	EP Extreme	**1721-0849**	-	**-**
(derecha)	Orgánico	**FA231**	-	**-**
	Double-H	**FA231HH**	-	**-**
	Sinterizado «V»	**1721-1418**	-	**-**
	EP Extreme	**1721-0850**	-	**-**
GSF 650 K7/SK7/K8/SK8 Bandit no ABS 07-08	Orgánico	**FA158**	Orgánico	**FA174**
	Double-H	**FA158HH**	Double-H	**FA174HH**
	Sinterizado «V»	**1721-0843**	Sinterizado «V»	**1721-1969**
GSF 650 AK7/AK8/AK9 (Naked Bandit- ABS) 07-09	Orgánico	**FA158**	Orgánico	**FA174**
	Double-H	**FA158HH**	Double-H	**FA174HH**
	Sinterizado «V»	**1721-0843**	Sinterizado «V»	**1721-1969**
GSF 650 SAK7/SAK8/SAK9 (Faired Bandit - ABS) 07-11	Orgánico	**FA158**	Orgánico	**FA174**
	Double-H	**FA158HH**	Double-H	**FA174HH**
	Sinterizado «V»	**1721-0843**	Sinterizado «V»	**1721-1969**
GSX 650 FK8/FK9/FL0 08-14	Orgánico	**FA158**	Orgánico	**FA174**
	Double-H	**FA158HH**	Double-H	**FA174HH**
	Sinterizado «V»	**1721-0843**	Sinterizado «V»	**1721-1969**
XN 85 Turbo 83	Orgánico	**FA65**	Orgánico	**FA36**
	Sinterizado «V»	**1721-1385**	Sinterizado «V»	**1721-1379**
LS 650 FG/PK/PM/PR/ PG/PT/PV/PW/PX Savage NP41A 87-99	TT Sport	**FA106X**	Zapata	**EBC-606**[2]
	Sinterizado «R»	**FA106R**[2]	-	**-**
	Sinterizado «V»	**1721-1401**	-	**-**
SFV 650 K9/L0/L1/L2/L3 Gladius (no ABS) 09-14 (izquierda)	Orgánico	**FA229**	Orgánico	**1720-0378**
	Double-H	**FA229HH**	Double-H	**1721-1508**
	Sinterizado «V»	**1721-1417**	Sinterizado «V»	**1721-1983**
	EP Extreme	**1721-0849**	-	**-**
(derecha)	Orgánico	**FA231**	-	**-**
	Double-H	**FA231HH**	-	**-**
	Sinterizado «V»	**1721-1418**	-	**-**
	EP Extreme	**1721-0850**	-	**-**
SFV 650 AK9/AL0/AL1/ AL2/AL3 Gladius (ABS) 09-14 (izquierda)	Orgánico	**FA229**	Orgánico	**1720-0378**
	Double-H	**FA229HH**	Double-H	**1721-1508**
	Sinterizado «V»	**1721-1417**	Sinterizado «V»	**1721-1983**
	EP Extreme	**1721-0849**	-	**-**
(derecha)	Orgánico	**FA231**	-	**-**
	Double-H	**FA231HH**	-	**-**
	Sinterizado «V»	**1721-1418**	-	**-**
	EP Extreme	**1721-0850**	-	**-**

[1] **⚠ADVERTENCIA** **Las pastillas GPFAX son únicamente para uso en circuitos de carreras; no para usar en vías públicas. Estas pastillas son únicamente para uso en circuitos de carreras. Cualquier otro uso puede conllevar la muerte o lesiones graves.**

[2] No aprobado por ABE/TÜV.

PASTILLAS Y ZAPATAS DE FRENO continúa en la página siguiente.

EBC BRAKES · TÜV APPROVED · ABE · ECE Type Approved · ECE R90

Consulte la tabla para más detalles

PASTILLAS Y ZAPATAS DE FRENO (CONT.)

APLICACIÓN (CONT.)

APLICACIÓN	TIPO COMPUESTO DELANTERO	Nº ART. PASTILLA/ ZAPATA DELANTERA	TIPO COMPUESTO TRASERO	Nº ART. PASTILLA/ ZAPATA TRASERA
SUZUKI (CONT.)				
SV 650 X/Y/K1/K2 (Naked - No ABS) 99-02 (izquierda)	Orgánico	**FA229**	Orgánico	**FA63**
	Double-H	**FA229HH**	Double-H	**FA63HH**
	Sinterizado «V»	**1721-1417**	Sinterizado «V»	**1721-1384**
	EP Extreme	**1721-0849**	-	**-**
(derecha)	Orgánico	**FA231**	-	**-**
	Double-H	**FA231HH**	-	**-**
	Sinterizado «V»	**1721-1418**	-	**-**
	EP Extreme	**1721-0850**	-	**-**
SV 650 SX/SY/SK1/SK2 (carenado superior - no ABS) 99-02 (izquierda)	Orgánico	**FA229**	Orgánico	**FA63**
	Double-H	**FA229HH**	Double-H	**FA63HH**
	Sinterizado «V»	**1721-1417**	Sinterizado «V»	**1721-1384**
	EP Extreme	**1721-0849**	-	**-**
(derecha)	Orgánico	**FA231**	-	**-**
	Double-H	**FA231HH**	-	**-**
	Sinterizado «V»	**1721-1418**	-	**-**
	EP Extreme	**1721-0850**	-	**-**
SV 650 K3/K4/K5/K6/K7/K8/ K9/L0 (Naked -No ABS) 03-10 (izquierda)	Orgánico	**FA229**	Orgánico	**FA174**
	Double-H	**FA229HH**	Double-H	**FA174HH**
	Sinterizado «V»	**1721-1417**	Sinterizado «V»	**1721-1969**
	EP Extreme	**1721-0849**	-	**-**
(derecha)	Orgánico	**FA231**	-	**-**
	Double-H	**FA231HH**	-	**-**
	Sinterizado «V»	**1721-1418**	-	**-**
	EP Extreme	**1721-0850**	-	**-**
SV 650 SK3/SK4/SK5/SK6/ SK7/SK8/SK9/SL0 (carenado superior - no ABS) 03-12 (izquierda)	Orgánico	**FA229**	Orgánico	**FA174**
	Double-H	**FA229HH**	Double-H	**FA174HH**
	Sinterizado «V»	**1721-1417**	Sinterizado «V»	**1721-1969**
	EP Extreme	**1721-0849**	-	**-**
(derecha)	Orgánico	**FA231**	-	**-**
	Double-H	**FA231HH**	-	**-**
	Sinterizado «V»	**1721-1418**	-	**-**
	EP Extreme	**1721-0850**	-	**-**
SV 650 AK7/AK8/AK9/AL0 (Naked-modelo ABS) 07-10 (izquierda)	Orgánico	**FA229**	Orgánico	**FA174**
	Double-H	**FA229HH**	Double-H	**FA174HH**
	Sinterizado «V»	**1721-1417**	Sinterizado «V»	**1721-1969**
	EP Extreme	**1721-0849**	-	**-**
(derecha)	Orgánico	**FA231**	-	**-**
	Double-H	**FA231HH**	-	**-**
	Sinterizado «V»	**1721-1418**	-	**-**
	EP Extreme	**1721-0850**	-	**-**
SV 650 SAK7/SAK8/SAK9/ SAL0 (carenado superior-modelo ABS) 07-12 (izquierda)	Orgánico	**FA229**	Orgánico	**FA174**
	Double-H	**FA229HH**	Double-H	**FA174HH**
	Sinterizado «V»	**1721-1417**	Sinterizado «V»	**1721-1969**
	EP Extreme	**1721-0849**	-	**-**
(derecha)	Orgánico	**FA231**	-	**-**
	Double-H	**FA231HH**	-	**-**
	Sinterizado «V»	**1721-1418**	-	**-**
	EP Extreme	**1721-0850**	-	**-**
SV 650 (con ABS) 16-17 (izquierda)	Orgánico	**FA229**	Orgánico	**1720-0378**
	Double-H	**FA229HH**	Double-H	**1721-1508**
	Sinterizado «V»	**1721-1417**	Sinterizado «V»	**1721-1983**
	EP Extreme	**1721-0849**	-	**-**
(derecha)	Orgánico	**FA231**	-	**-**
	Double-H	**FA231HH**	-	**-**
	Sinterizado «V»	**1721-1418**	-	**-**
	EP Extreme	**1721-0850**	-	**-**
XF 650 V/W/X/Y Freewind 97-02	Orgánico	**FA231**	Orgánico	**FA140**
	Double-H	**FA231HH**	Double-H	**FA140HH**
	Sinterizado «V»	**1721-1418**	-	**-**
	EP Extreme	**1721-0850**	-	**-**
GS 700 EF/ESF 85	Orgánico	**FA51**	Orgánico	**FA36**
	-	**-**	Sinterizado «V»	**1721-1379**
GV700GLG Madura 85-86	Orgánico	**FA51**	Zapata	**EBC-626**[2]
VS 700 GLEFG/GLEPG/ GLEFH/GLEPH (rueda de fundición 5 tornillos) 86-87	Orgánico	**FA103**	-	**-**
	Double-H	**FA103HH**	-	**-**
	Sinterizado «V»	**1721-1399**	-	**-**
VS 700 GLFG/GLPG (rueda de radios de 5 tornillos) 86	Orgánico	**FA103**	Zapata	**EBC-626**[2]
	Double-H	**FA103HH**	-	**-**
	Sinterizado «V»	**1721-1399**	-	**-**
VS 700 GLFH/GLPH (rueda de radios de 6 tornillos) 87	Orgánico	**FA103**	Zapata	**EBC-626**[2]
	Double-H	**FA103HH**	-	**-**
	Sinterizado «V»	**1721-1399**	-	**-**
DR 750 SK (SR41A) 89	-	**-**	Orgánico	**1722-0253**
GT 750 K/L/M/A/B 73-77	Orgánico	**FA55**[2]	-	**-**
GS 750 77-79	Orgánico	**FA35**[2]	Orgánico	**FA36**
	-	**-**	Sinterizado «V»	**1721-1379**
GS 750 B 77	Orgánico	**FA35**[2]	Orgánico	**FA36**
	-	**-**	Sinterizado «V»	**1721-1379**
GS 750 DB/DC/EC/EN 77-80	Orgánico	**FA35**[2]	Orgánico	**FA36**
	-	**-**	Sinterizado «V»	**1721-1379**
GS 750 E 78-79	Orgánico	**FA35**[2]	Orgánico	**FA36**
	-	**-**	Sinterizado «V»	**1721-1379**
GS 750 E 80-82	Orgánico	**FA51**	Orgánico	**FA36**
	Sinterizado «V»	**-**	Sinterizado «V»	**1721-1379**
GS 750 E/ES 83	Orgánico	**FA51**	Orgánico	**FA36**
	Sinterizado «V»	**-**	Sinterizado «V»	**1721-1379**
GS 750 L 79	Orgánico	**FA38**[2]	Orgánico	**FA36**
	-	**-**	Sinterizado «V»	**1721-1379**
GS 750 L 80-81	Orgánico	**FA51**	Orgánico	**FA36**
	Sinterizado «V»	**-**	Sinterizado «V»	**1721-1379**
GS 750 SD 83	Orgánico	**FA65**	Orgánico	**FA36**
	Sinterizado «V»	**1721-1385**	Sinterizado «V»	**1721-1379**
GS 750 T 82	Orgánico	**FA51**	Zapata	**EBC-634**[2]
GSR 750 L1/L2/L3 (no ABS) 11-14 (izquierda)	Orgánico	**FA229**	Orgánico	**FA174**
	Double-H	**FA229HH**	Double-H	**FA174HH**
	Sinterizado «V»	**1721-1417**	Sinterizado «V»	**1721-1969**
	EP Extreme	**1721-0849**	-	**-**
(derecha)	Orgánico	**FA231**	-	**-**
	Double-H	**FA231HH**	-	**-**
	Sinterizado «V»	**1721-1418**	-	**-**
	EP Extreme	**1721-0850**	-	**-**
GSR 750 AL2/AL/AL4 (ABS) 11-14 (izquierda)	Orgánico	**FA229**	Orgánico	**FA174**
	Double-H	**FA229HH**	Double-H	**FA174HH**
	Sinterizado «V»	**1721-1417**	Sinterizado «V»	**1721-1969**
	EP Extreme	**1721-0849**	-	**-**
(derecha)	Orgánico	**FA231**	-	**-**
	Double-H	**FA231HH**	-	**-**
	Sinterizado «V»	**1721-1418**	-	**-**
	EP Extreme	**1721-0850**	-	**-**
GSX 750 ET/EX 80-81	Orgánico	**FA51**	Orgánico	**FA36**
	-	**-**	Double-H	**1721-1379**
GSX 750 ESD/EFE/ESG/ ESE/ESH/EFF 82-86	Orgánico	**FA51**	Orgánico	**FA36**
	-	**-**	Double-H	**1721-1379**
GSX 750 S/SS (GS75X-106815-) 84	Orgánico	**FA65**	Orgánico	**FA36**
	Sinterizado «V»	**1721-1385**	Double-H	**1721-1379**
GSX 750 S-2/S-2C Katana (FS75X-114747-) 84	Orgánico	**FA65**	Orgánico	**FA36**
	Sinterizado «V»	**1721-1385**	Double-H	**1721-1379**
GSX 750 SE Katana (GR72A) 85	Orgánico	**FA63**	Orgánico	**FA36**
	Double-H	**FA63HH**	Double-H	**1721-1379**
GSX 750 F Katana 89-97	Orgánico	**FA146**	Orgánico	**FA63**
	Double-H	**FA146HH**	Double-H	**FA63HH**
	Sinterizado «V»	**1721-1966**	-	**-**
GSX 750 W/X/Y/K1 98-03 (izquierda)	Orgánico	**FA229**	Orgánico	**FA63**
	Double-H	**FA229HH**	Double-H	**FA63HH**
	Sinterizado «V»	**1721-1417**	-	**-**
	EP Extreme	**1721-0849**	-	**-**
(derecha)	Orgánico	**FA231**	-	**-**
	Double-H	**FA231HH**	-	**-**
	Sinterizado «V»	**1721-1418**	-	**-**
	EP Extreme	**1721-0850**	-	**-**
GSX 750 FK/FL/FM/FN/ FP/FR/FS/FT/FV (GR78A) 89-97	Orgánico	**FA146**	Orgánico	**FA63**
	Double-H	**FA146HH**	Double-H	**FA63HH**
	Sinterizado «V»	**1721-1966**	-	**-**

[2] No aprobado por ABE/TÜV.

PARTS EUROPE STREET 2021

EBC BRAKES · TÜV APPROVED · ABE · ECE Type Approved · ECE R90

Consulte la tabla para más detalles

PASTILLAS Y ZAPATAS DE FRENO (CONT.)

APLICACIÓN (CONT.)

APLICACIÓN	TIPO COMPUESTO DELANTERO	Nº ART. PASTILLA/ ZAPATA DELANTERA	TIPO COMPUESTO TRASERO	Nº ART. PASTILLA/ ZAPATA TRASERA
SUZUKI (CONT.)				
GSX 750 FW/FX/FY/ FK1/FK2 98-02 (izquierda)	Orgánico	**FA229**	Orgánico	**FA63**
	Double-H	**FA229HH**	Double-H	**FA63HH**
	Sinterizado «V»	**1721-1417**	-	**-**
	EP Extreme	**1721-0849**	-	**-**
(derecha)	Orgánico	**FA231**	-	**-**
	Double-H	**FA231HH**	-	**-**
	Sinterizado «V»	**1721-1418**	-	**-**
	EP Extreme	**1721-0850**	-	**-**
GSX 750 FK3/FK4/FK5/FK6 03-06 (izquierda)	Orgánico	**FA229**	Orgánico	**FA63**
	Double-H	**FA229HH**	Double-H	**FA63HH**
	Sinterizado «V»	**1721-1417**	-	**-**
	EP Extreme	**1721-0849**	-	**-**
(derecha)	Orgánico	**FA231**	-	**-**
	Double-H	**FA231HH**	-	**-**
	Sinterizado «V»	**1721-1418**	-	**-**
	EP Extreme	**1721-0850**	-	**-**
GSXR 750 F/G/H (GR75A) 85-87	Orgánico	**FA103**	Orgánico	**FA63**
	Double-H	**FA103HH**	Double-H	**FA63HH**
	Sinterizado «V»	**1721-1399**	Sinterizado «V»	**1721-1385**
GSXR 750 RG 86	Orgánico	**FA145**	Orgánico	**FA63**
	Double-H	**FA145HH**	Double-H	**FA63HH**
	EP Extreme	**1721-1202**	Sinterizado «V»	**1721-1385**
GSXR 750 J/K/L/M/ WN/WP 88-93	Orgánico	**FA145**	Orgánico	**FA63**
	Double-H	**FA145HH**	Double-H	**FA63HH**
	EP Extreme	**1721-1202**	Sinterizado «V»	**1721-1385**
GSXR 750 WR/WS 94-95	Orgánico	**FA188**	Orgánico	**FA63**
	Double-H	**FA188HH**	Double-H	**FA63HH**
	Sinterizado «V»	**1721-0846**	Sinterizado «V»	**1721-1385**
GSXR 750 T/V/W/X 96-99	Orgánico	**FA188**	Orgánico	**FA63**
	Double-H	**FA188HH**	Double-H	**FA63HH**
	Sinterizado «V»	**1721-0846**	Sinterizado «V»	**1721-1385**
GSXR 750 Y/K1/K2/K3 00-03	Orgánico	**FA158**	Orgánico	**FA63**
	Double-H	**FA158HH**	Double-H	**FA63HH**
	Sinterizado «V»	**1721-0843**	Sinterizado «V»	**1721-1385**
GSXR 750 K4/K5 04-05	Double-H	**1721-0004**	Orgánico	**FA254**
	EP Extreme	**1721-0865**	Double-H	**FA254HH**
	GPFA	**1721-1805**[1, 2]	Sinterizado «V»	**1721-1935**
GSXR 750 K6/K7 06-07	Double-H	**1721-0004**	Orgánico	**1722-0296**
	EP Extreme	**1721-0865**	Double-H	**1721-0647**
	GPFA	**1721-1805**[1, 2]	Sinterizado «V»	**1721-1980**
GSXR 750 K8/K9/L0 08-10	Double-H	**1721-0004**	Orgánico	**1722-0296**
	EP Extreme	**1721-0865**	Double-H	**1721-0647**
	GPFA	**1721-1805**[1, 2]	Sinterizado «V»	**1721-1980**
GSXR 750 11-20 (pinza de freno radial Brembo)	Double-H	**1721-1010**	Orgánico	**1722-0301**
	EP Extreme	**1721-0876**	Double-H	**1721-0652**
	GPFA	**1721-1810**[1, 2]	Sinterizado «V»	**1721-1981**
GSX-S 750 / Z 16-20 (izquierda)	Orgánico	**FA229**	Orgánico	**FA174**
	Double-H	**FA229HH**	Double-H	**FA174HH**
	Sinterizado «V»	**1721-1417**	Sinterizado «V»	**1721-1969**
	EP Extreme	**1721-0849**	-	**-**
(derecha)	Orgánico	**FA231**	-	**-**
	Double-H	**FA231HH**	-	**-**
	Sinterizado «V»	**1721-1418**	-	**-**
	EP Extreme	**1721-0850**	-	**-**
GT 750 73-77	Orgánico	**FA55**[2]	Zapata	**EBC-634**[2]
VS 750 GLF/GLFG/GLPG Intruder (rueda de radios 5 tornillos) (VR51A) 85-90	Orgánico	**FA103**	-	**-**
	Double-H	**FA103HH**	-	**-**
	Sinterizado «V»	**1721-1399**	-	**-**
VS 750 GLFH/GLPH Intruder (rueda de radios 6 tornillos) (VR51A) 87	Orgánico	**FA103**	-	**-**
	Double-H	**FA103HH**	-	**-**
	Sinterizado «V»	**1721-1399**	-	**-**
VS 750 GLEFH/GLEPH Intruder (rueda de fundición 5 tornillos) (VR51A) 87	Orgánico	**FA103**	-	**-**
	Double-H	**FA103HH**	-	**-**
	Sinterizado «V»	**1721-1399**	-	**-**
VS 750 GLPK/GLPL/GLPM Intruder (rueda de radios 6 tornillos) (VR51A) 88-91	Orgánico	**FA103**	Zapata	**EBC-626**[2]
	Double-H	**FA103HH**	-	**-**
	Sinterizado «V»	**1721-1399**	-	**-**
DR 800 SL (SR43A) 90	-	**-**	Orgánico	**1722-0253**
DR 800 SM (SR43A) 91	Orgánico	**FA129**	TT Sport	**1722-0257**
	Double-H	**FA129HH**	Sinterizado «R»	**1721-0987**[2]
	Sinterizado «V»	**1721-1404**	-	**-**

APLICACIÓN	TIPO COMPUESTO DELANTERO	Nº ART. PASTILLA/ ZAPATA DELANTERA	TIPO COMPUESTO TRASERO	Nº ART. PASTILLA/ ZAPATA TRASERA
SUZUKI (CONT.)				
VL 800 K1/K2/K3/K4 Intruder Volusia 01-04	Orgánico	**FA231**	Zapata	**EBC-626**[2]
	Double-H	**FA231HH**	-	**-**
	Sinterizado «V»	**1721-1418**	-	**-**
	EP Extreme	**1721-0850**	-	**-**
C800 (VL 800 K5-K9/L0 C800 Intruder) 05-12	Orgánico	**FA231**	Zapata	**EBC-626**[2]
	Double-H	**FA231HH**	-	**-**
	Sinterizado «V»	**1721-1418**	-	**-**
	EP Extreme	**1721-0850**	-	**-**
VS 800 GLN/GLP/GLR/GLS/ GLT/GLV/GLW/GLX Intruder (VS52A) 92-99	Orgánico	**FA103**	Zapata	**EBC-626**[2]
	Double-H	**FA103HH**	-	**-**
	Sinterizado «V»	**1721-1399**	-	**-**
VX 800 L/M/N/P/R 90-96	Orgánico	**FA129**	Orgánico	**FA146**
	Double-H	**FA129HH**	Double-H	**FA146HH**
	Sinterizado «V»	**1721-1404**	Sinterizado «V»	**1721-1966**
VZ 800 V/W/X/Y/K1/K2 Marauder 97-03	Orgánico	**FA231**	Zapata	**EBC-626**[2]
	Double-H	**FA231HH**	-	**-**
	Sinterizado «V»	**1721-1418**	-	**-**
	EP Extreme	**1721-0850**	-	**-**
M800 (VZ 800 K5-K9/ L0 Intruder M800) 05-12	Orgánico	**FA231**	Zapata	**EBC-626**[2]
	Double-H	**FA231HH**	-	**-**
	Sinterizado «V»	**1721-1418**	-	**-**
	EP Extreme	**1721-0850**	-	**-**
M800Z (VZ 800 K9Z M800 Intruder) 09-10	Orgánico	**FA231**	Zapata	**EBC-626**[2]
	Double-H	**FA231HH**	-	**-**
	Sinterizado «V»	**1721-1418**	-	**-**
	EP Extreme	**1721-0850**	-	**-**
C50 T/Black / Boulevard / Touring / Limited 05-18	Orgánico	**FA231**	Zapata	**EBC-626**[2]
	Double-H	**FA231HH**	-	**-**
	Sinterizado «V»	**1721-1418**	-	**-**
	EP Extreme	**1721-0850**	-	**-**
C50T Boulevard Classic 12	Orgánico	**FA231**	Zapata	**EBC-626**[2]
	Double-H	**FA231HH**	-	**-**
	Sinterizado «V»	**1721-1418**	-	**-**
	EP Extreme	**1721-0850**	-	**-**
M50 Boulevard/ Limited 05-09	Orgánico	**FA231**	Zapata	**EBC-626**[2]
	Double-H	**FA231HH**	-	**-**
	Sinterizado «V»	**1721-1418**	-	**-**
	EP Extreme	**1721-0850**	-	**-**
S50 Boulevard 05-09	Orgánico	**FA103**	Zapata	**EBC-626**[2]
	Double-H	**FA103HH**	-	**-**
	Sinterizado «V»	**1721-1399**	-	**-**
GS 850 GN/GT/GX 79-81	Orgánico	**FA38**[2]	Orgánico	**FA36**
	-	**-**	Sinterizado «V»	**1721-1379**
GS 850 GZ/GE/GG 82-85	Orgánico	**FA51**	Orgánico	**FA36**
	Sinterizado «V»	**1721-1961**	Sinterizado «V»	**1721-1379**
RF 900 RR/RS/RS2 94-95	Orgánico	**FA145**	Orgánico	**1720-0013**
	Double-H	**FA145HH**	-	**-**
	EP Extreme	**1721-1202**	-	**-**
RF 900 RT/RV/RW 96-99	Orgánico	**FA145**	Orgánico	**FA63**
	Double-H	**FA145HH**	Double-H	**FA63HH**
	EP Extreme	**1721-1202**	Sinterizado «V»	**1721-1384**
DL 1000 K2-K9 V-Strom 02-09 (izquierda)	Orgánico	**FA229**	Orgánico	**FA174**
	Double-H	**FA229HH**	Double-H	**FA174HH**
	Sinterizado «V»	**1721-1417**	Sinterizado «V»	**1721-1969**
	EP Extreme	**1721-0849**	-	**-**
(derecha)	Orgánico	**FA231**	-	**-**
	Double-H	**FA231HH**	-	**-**
	Sinterizado «V»	**1721-1418**	-	**-**
	EP Extreme	**1721-0850**	-	**-**
DL 1000 V-Strom / Adventure / XT 14-20	Double-H	**1721-0004**	Orgánico	**1722-0296**
	EP Extreme	**1721-0864**	Double-H	**1721-0647**
	GPFA	**1721-1805**[1, 2]	Sinterizado «V»	**1721-1980**
GS 1000 HC/EC/EN/SN 78-80	Orgánico	**FA38**[2]	Orgánico	**FA36**
	-	**-**	Sinterizado «V»	**1721-1379**
GS 1000 ET 81	Orgánico	**FA65**	Orgánico	**FA36**
	Sinterizado «V»	**1721-1385**	Sinterizado «V»	**1721-1379**
GS 1000 GT/GX 81-82	Orgánico	**FA51**	Orgánico	**FA36**
	-	**-**	Sinterizado «V»	**1721-1379**

[1] **⚠ADVERTENCIA** **Las pastillas CPFAX son únicamente para uso en circuitos de carreras; no para usar en vías públicas. Estas pastillas son únicamente para uso en circuitos de carreras. Cualquier otro uso puede conllevar la muerte o lesiones graves.**

[2] No aprobado por ABE/TÜV.

PASTILLAS Y ZAPATAS DE FRENO continúa en la página siguiente.

EBC BRAKES · TÜV APPROVED · ABE · ECE Type Approved · ECE R90

Consulte la tabla para más detalles

PASTILLAS Y ZAPATAS DE FRENO (CONT.)

APLICACIÓN (CONT.)

APLICACIÓN	TIPO COMPUESTO DELANTERO	Nº ART. PASTILLA/ ZAPATA DELANTERA	TIPO COMPUESTO TRASERO	Nº ART. PASTILLA/ ZAPATA TRASERA
SUZUKI (CONT.)				
GSX 1000 SZ Katana 82	Orgánico	**FA65**	Orgánico	**FA36**
	Sinterizado «V»	**1721-1385**	Sinterizado «V»	**1721-1379**
GSXR 1000 K1/K2 01-02	Orgánico	**FA188**	Orgánico	**FA254**
	Double-H	**FA188HH**	Double-H	**FA254HH**
	EP Extreme	**1721-0846**	Sinterizado «V»	**1721-1935**
GSXR 1000 K3 03	Double-H	**FA369/4HH**	Orgánico	**FA254**
	EP Extreme	**1721-0863**	Double-H	**FA254HH**
	-	**-**	Sinterizado «V»	**1721-1935**
GSXR 1000 K4 04	Double-H	**1721-0004**	Orgánico	**FA254**
	EP Extreme	**1721-0864**	Double-H	**FA254HH**
	GPFA	**1721-1805**[1, 2]	Sinterizado «V»	**1721-1935**
GSXR 1000 K5/K6 05-06	Double-H	**1721-0004**	Orgánico	**FA254**
	EP Extreme	**1721-0864**	Double-H	**FA254HH**
	GPFA	**1721-1805**[1, 2]	Sinterizado «V»	**1721-1935**
GSXR 1000 K7/K8 07-08	Double-H	**1721-0004**	Orgánico	**1722-0296**
	EP Extreme	**1721-0864**	Double-H	**1721-0647**
	GPFA	**1721-1805**[1, 2]	Sinterizado «V»	**1721-1980**
GSXR 1000 K9/L0 09-11	Double-H	**1721-0004**	Orgánico	**1722-0301**
	EP Extreme	**1721-0864**	Double-H	**1721-0652**
	GPFA	**1721-1805**[1, 2]	Sinterizado «V»	**1721-1981**
GSXR 1000 12-18	Double-H	**1721-1010**	Orgánico	**1722-0301**
	EP Extreme	**1721-0876**	Double-H	**1721-0652**
	GPFA	**1721-1810**[1, 2]	Sinterizado «V»	**1721-1981**
GSX-S 1000 F / ABS 16-17	Double-H	**1721-1010**	Orgánico	**1722-0301**
	EP Extreme	**1721-0876**	Double-H	**1721-0652**
	GPFA	**1721-1810**[1, 2]	Sinterizado «V»	**1721-1981**
SV 1000 K3/K4/K5/K6/K7 (Naked) 03-07	Orgánico	**FA158**	Orgánico	**FA174**
	Double-H	**FA158HH**	Double-H	**FA174HH**
	Sinterizado «V»	**1721-0843**	Sinterizado «V»	**1721-1407**
SV 1000 SK3/SK4/SK5/ SK6/SK7 (Faired) 03-07	Orgánico	**FA158**	Orgánico	**FA174**
	Double-H	**FA158HH**	Double-H	**FA174HH**
	Sinterizado «V»	**1721-0843**	Sinterizado «V»	**1721-1407**
TL 1000 SV/SW/SX/ SY/SK1 97-01	Orgánico	**FA158**	Orgánico	**FA63**
	Double-H	**FA158HH**	Double-H	**FA63HH**
	Sinterizado «V»	**1721-0843**	Sinterizado «V»	**1721-1384**
TL 1000 RW/RX/ RY/RK1 98-02	Orgánico	**FA188**	Orgánico	**FA36**
	Double-H	**FA188HH**	Sinterizado «V»	**1721-1379**
	EP Extreme	**1721-0846**	-	**-**
GSX 1100 ET/EX/EZ 80-82	Orgánico	**FA65**	Orgánico	**FA36**
	Sinterizado «V»	**1721-1385**	Sinterizado «V»	**1721-1379**
GSX 1100 ESD 83	Orgánico	**FA65**	Orgánico	**FA36**
	Sinterizado «V»	**1721-1385**	Sinterizado «V»	**1721-1379**
GSX 1100 SZ/SD Katana 82-83	Orgánico	**FA65**	Orgánico	**FA36**
	Sinterizado «V»	**1721-1385**	Sinterizado «V»	**1721-1379**
GS 1100 GZ 82	Orgánico	**FA51**	Orgánico	**FA36**
	-	**-**	Sinterizado «V»	**1721-1379**
GSX 1100 EFE/EFF/ ESE 84-86	Orgánico	**FA103**	Orgánico	**FA103**
	Double-H	**FA103HH**	Double-H	**FA103HH**
	Sinterizado «V»	**1721-1399**	Sinterizado «V»	**1721-1399**
GSX 1100 FJ/FK/FL/FM/ FN/FP/FR (GV72A) 88-94	Orgánico	**FA146**	Orgánico	**FA103**
	Double-H	**FA146HH**	Double-H	**FA103HH**
	Sinterizado «V»	**1721-1966**	Sinterizado «V»	**1721-1399**
GSXR 1100 G/H/J (GV74B) 86-88	Orgánico	**FA103**	Orgánico	**FA63**
	Double-H	**FA103HH**	Double-H	**FA63HH**
	Sinterizado «V»	**1721-1399**	Sinterizado «V»	**1721-1384**
GSXR 1100 K/L/M/N (GV73B) 89-92	Orgánico	**FA145**	Orgánico	**FA63**
	Double-H	**FA145HH**	Double-H	**FA63HH**
	Sinterizado «V»	**1721-1202**	Sinterizado «V»	**1721-1384**
GSXR 1100 WP/WR/WS/WT (GV75A) 93-96	Orgánico	**FA188**	Orgánico	**FA63**
	Double-H	**FA188HH**	Double-H	**FA63HH**
	Sinterizado «V»	**1721-0846**	Sinterizado «V»	**1721-1384**
GSX 1100 GM/GN/GR 91-96	Orgánico	**FA129**	Orgánico	**FA146**
	Double-H	**FA129HH**	Double-H	**FA146HH**
	Sinterizado «V»	**1721-1404**	Sinterizado «V»	**1721-1966**
GS 1200 SSK1/ZK1 (GV78A) 01	Orgánico	**FA188**	Orgánico	**FA254**
	Double-H	**FA188HH**	Double-H	**FA254HH**
	Sinterizado «V»	**1721-0846**	Sinterizado «V»	**1721-1935**
GSF 1200 T/V/W/X/Y (Naked Bandit - Pinza de freno 4 pistones) 96-00	Orgánico	**FA145**	Orgánico	**FA63**
	Double-H	**FA145HH**	Double-H	**FA63HH**
	Sinterizado «V»	**1721-1202**	Sinterizado «V»	**1721-1384**
GSF 1200 ST/SV/SW/SX/SY (Naked Bandit - Pinza de freno 4 pistones) 96-00	Orgánico	**FA145**	Orgánico	**FA63**
	Double-H	**FA145HH**	Double-H	**FA63HH**
	Sinterizado «V»	**1721-1202**	Sinterizado «V»	**1721-1384**
GSF 1200 SAV (Faired Bandit - modelo ABS- pinza de freno de 4 pistones) 97	Orgánico	**FA145**	Orgánico	**FA63**
	Double-H	**FA145HH**	Double-H	**FA63HH**
	Sinterizado «V»	**1721-1202**	Sinterizado «V»	**1721-1384**
GSF 1200 K1/K2/K3/K4/K5 (Naked Bandit - Pinza de freno 6 pistones) 01-05	Orgánico	**FA188**	Orgánico	**FA63**
	Double-H	**FA188HH**	Double-H	**FA63HH**
	Sinterizado «V»	**1721-0846**	Sinterizado «V»	**1721-1384**
GSF 1200S SK1/SK2/SK3/ SK4/SK5 (Faired Bandit - pinza de freno de 6 pistones) 01-05	Orgánico	**FA188**	Orgánico	**FA63**
	Double-H	**FA188HH**	Double-H	**FA63HH**
	Sinterizado «V»	**1721-0846**	Sinterizado «V»	**1721-1384**
GSF 1200 K6/AK6 (Naked Bandit/Modelos no y ABS/Pinza de freno 4 pistones) 06	Orgánico	**FA158**	Orgánico	**FA174**
	Double-H	**FA158HH**	Double-H	**FA174HH**
	EP Extreme	**1721-0843**	Sinterizado «V»	**1721-1407**
GSF 1200 SK6/SAK6 (Faired Bandit/Modelos no y ABS/Pinza de freno 4 pistones) 06	Orgánico	**FA158**	Orgánico	**FA174**
	Double-H	**FA158HH**	Double-H	**FA174HH**
	EP Extreme	**1721-0843**	Sinterizado «V»	**1721-1407**
GSX 1200 FSW/FSX Inazuma 98-99	Orgánico	**FA244**	Orgánico	**FA36**
	Double-H	**FA244HH**	Sinterizado «V»	**1721-1379**
	Sinterizado «V»	**1721-1453**	-	**-**
	EP Extreme	**1721-0851**	-	**-**
	GPFA	**1721-1802**[1, 2]	-	**-**
GV 1200 GLF/GLF2/GLG Madura 85-86	Orgánico	**FA51**	Orgánico	**FA36**
	-	**-**	Sinterizado «V»	**1721-1379**
GSF 1250 K7/K8/K9/0L0 (Naked Bandit - no ABS - pinza de freno de 4 pistones) 07-12	Orgánico	**FA158**	Orgánico	**FA174**
	Double-H	**FA158HH**	Double-H	**FA174HH**
	EP Extreme	**1721-0843**	Sinterizado «V»	**1721-1407**
GSF 1250 AK7/AK8 (Naked Bandit - Modelo ABS-Pinza de freno - 4 pistones) 07-12	Orgánico	**FA158**	Orgánico	**FA174**
	Double-H	**FA158HH**	Double-H	**FA174HH**
	EP Extreme	**1721-0843**	Sinterizado «V»	**1721-1407**
GSF 1250 SK7/SK8/SK9/SL0 (Faired Bandit - modelo ABS - pinza de freno de 4 pistones) 07-12	Orgánico	**FA158**	Orgánico	**FA174**
	Double-H	**FA158HH**	Double-H	**FA174HH**
	EP Extreme	**1721-0843**	Sinterizado «V»	**1721-1407**
GSF 1250 SAK7/SAK8/SAK9/ SAZK9/SAL0/SAL0GT (Faired Bandit - modelo ABS - pinza de freno de 4 pistones) 07-12	Orgánico	**FA158**	Orgánico	**FA174**
	Double-H	**FA158HH**	Double-H	**FA174HH**
	EP Extreme	**1721-0843**	Sinterizado «V»	**1721-1407**
GSF 1250 FAL0/FAL1/ FAL0ST 10-12	Orgánico	**FA158**	Orgánico	**FA174**
	Double-H	**FA158HH**	Double-H	**FA174HH**
	EP Extreme	**1721-0843**	Sinterizado «V»	**1721-1407**
GSX 1250/ABS 10-14	Orgánico	**FA158**	Orgánico	**FA174**
	Double-H	**FA158HH**	Double-H	**FA174HH**
	EP Extreme	**1721-0843**	Sinterizado «V»	**1721-1407**
GSX 1300 RX/RY/RK1/RK2/ RK3/RZK3/RK4/RK5/K6/ K7 Hayabusa 99-07	Orgánico	**FA188**	Orgánico	**FA63**
	Double-H	**FA188HH**	Double-H	**FA63HH**
	EP Extreme	**1721-0846**	Sinterizado «V»	**1721-1384**
GSX 1300 RK8/RK9/RL0 Hayabusa 08-12	Double-H	**1721-0004**	Orgánico	**1722-0296**
	EP Extreme	**1721-0864**	Double-H	**1721-0647**
	GPFA	**1721-1805**[1, 2]	Sinterizado «V»	**1721-1980**
GSX 1300 RL3/RL4 Hayabusa (pinzas de freno Brembo) 13-19	Double-H	**1721-1010**	Orgánico	**1722-0296**
	EP Extreme	**1721-0876**	Double-H	**1721-0647**
	GPFA	**1721-1810**[1, 2]	Sinterizado «V»	**1721-1980**
GSX 1300 BKK8/BKK9/BKL0/ BKL1 B-King 08-12	Double-H	**FA347HH**	Orgánico	**1722-0296**
	EP Extreme	**1721-0860**	Double-H	**1721-0647**
	-	**-**	Sinterizado «V»	**1721-1980**
S83 Boulevard 05-08	Orgánico	**FA103**	Orgánico	**FA103**
	Double-H	**FA103HH**	Double-H	**FA103HH**
	Sinterizado «V»	**1721-1399**	Sinterizado «V»	**1721-1399**
GSX 1400 K1/K2/K3/K4/ K5/K6/K7/FE 01-07		**FA188**		**FA254**
GV 1400 GDG/GTG Cavalcade (hasta el nº F 103764) 86	Orgánico	**FA103**	Orgánico	**FA103**
	Double-H	**FA103HH**	Double-H	**FA103HH**
	Sinterizado «V»	**1721-1399**	Sinterizado «V»	**1721-1399**
GV 1400 GDG/GCG/GDH/ GDJ/GCHCavalcade (desde el n.º F 103765) 86-88	Orgánico	**FA146**	Orgánico	**-**
	Double-H	**FA146HH**	Double-H	**-**
	Sinterizado «V»	**1721-1966**	Sinterizado «V»	**-**

[1] ⚠ADVERTENCIA **Las pastillas GPFAX son únicamente para uso en circuitos de carreras; no para usar en vías públicas. Estas pastillas son únicamente para uso en circuitos de carreras. Cualquier otro uso puede conllevar la muerte o lesiones graves.**

[2] No aprobado por ABE/TÜV.

PARTS EUROPE STREET 2021

EBC BRAKES · TÜV APPROVED · ABE · ECE Type Approved · ECE R90

Consulte la tabla para más detalles

PASTILLAS Y ZAPATAS DE FRENO (CONT.)

APLICACIÓN (CONT.)

APLICACIÓN	TIPO COMPUESTO DELANTERO	Nº ART. PASTILLA/ ZAPATA DELANTERA	TIPO COMPUESTO TRASERO	Nº ART. PASTILLA/ ZAPATA TRASERA
SUZUKI (CONT.)				
VS 1400 GLPH/GLFH/GLPJ/ GLFJ/GLPR/GLPT/GLPV/ GLPW/GLPX/GLPY/ GLPK1/GLPK2 Intruder (VX51L) 87-03	Orgánico	**FA103**	Orgánico	**FA103**
	Double-H	**FA103HH**	Double-H	**FA103HH**
	Sinterizado «V»	**1721-1399**	Sinterizado «V»	**1721-1399**
M90 Boulevard 09 (izquierda)	Orgánico	**FA229**	Orgánico	**FA231**
	Double-H	**FA229HH**	Double-H	**FA231HH**
	Sinterizado «V»	**1721-1417**	Sinterizado «V»	**1721-1418**
	EP Extreme	**1721-0849**	EP Extreme	**1721-0850**
(derecha)	Orgánico	**FA231**	-	**-**
	Double-H	**FA231HH**	-	**-**
	Sinterizado «V»	**1721-1418**	-	**-**
	EP Extreme	**1721-0850**	-	**-**
VL 1500 W/X Intruder Legendry Classic 98-99	Orgánico	**FA103**	Orgánico	**FA103**
	Double-H	**FA103HH**	Double-H	**FA103HH**
	Sinterizado «V»	**1721-1399**	Sinterizado «V»	**1721-1399**
VL 1500 Y/K1 Intruder Legendary Classic 00-01	Orgánico	**FA103**	Orgánico	**FA103**
	Double-H	**FA103HH**	Double-H	**FA103HH**
	Sinterizado «V»	**1721-1399**	Sinterizado «V»	**1721-1399**
VL 1500 K2/K3 Intruder Legendary Classic 02-03 (izquierda)	Orgánico	**FA229**	-	**-**
	Double-H	**FA229HH**	-	**-**
	Sinterizado «V»	**1721-1417**	EP Extreme	**1722-0282**
	EP Extreme	**1721-0849**	-	**-**
(derecha)	Orgánico	**FA231**	-	**-**
	Double-H	**FA231HH**	-	**-**
	Sinterizado «V»	**1721-1418**	-	**-**
	EP Extreme	**1721-0850**	-	**-**
VL 1500 K5/K6/K7/K8/K9 (C 1500 Intruder) 05-09 (izquierda)	Orgánico	**FA229**	-	**-**
	Double-H	**FA229HH**	-	**-**
	Sinterizado «V»	**1721-1417**	EP Extreme	**1722-0282**
	EP Extreme	**1721-0849**	-	**-**
(derecha)	Orgánico	**FA231**	-	**-**
	Double-H	**FA231HH**	-	**-**
	Sinterizado «V»	**1721-1418**	-	**-**
	EP Extreme	**1721-0850**	-	**-**
VL 1500 BTL3/BTL4 (CT 1500 BT Intruder) 13-14	Orgánico	**1720-0021**	Sinterizado «V»	**1721-1972**
	Double-H	**FA196HH**	-	**-**
	Sinterizado «V»	**1721-1411**	-	**-**
M1500 -VL 1500 K9/ L0 (M 1500 Intruder) 09-13 (izquierda)	Orgánico	**FA229**	Orgánico	**FA231**
	Double-H	**FA229HH**	Double-H	**FA231HH**
	Sinterizado «V»	**1721-1417**	Sinterizado «V»	**1721-1418**
	EP Extreme	**1721-0849**	EP Extreme	**1721-0850**
(derecha)	Orgánico	**FA231**	-	**-**
	Double-H	**FA231HH**	-	**-**
	Sinterizado «V»	**1721-1418**	-	**-**
	EP Extreme	**1721-0850**	-	**-**
C90T/Black/Boulevard/ Touring 05-09 (izquierda)	Orgánico	**FA229**	-	**-**
	Double-H	**FA229HH**	-	**-**
	Sinterizado «V»	**1721-1417**	-	**-**
	EP Extreme	**1721-0849**	-	**-**
(derecha)	Orgánico	**FA231**	-	**-**
	Double-H	**FA231HH**	-	**-**
	Sinterizado «V»	**1721-1418**	-	**-**
	EP Extreme	**1721-0850**	-	**-**
M95 1600 Boulevard 05	Double-H	**FA369/4HH**	Orgánico	**FA231**
	EP Extreme	**1721-0863**	Double-H	**FA231HH**
	-	**-**	Sinterizado «V»	**1721-1418**
	-	**-**	EP Extreme	**1721-0850**
M 1600 (VZ 1600 K4 - M1600 Marauder) 04	Orgánico	**FA188**	Orgánico	**FA231**
	Double-H	**FA188HH**	Double-H	**FA231HH**
	Sinterizado «V»	**1721-0846**	Sinterizado «V»	**1721-1418**
	-	**-**	EP Extreme	**1721-0850**
M 1600 (VZ 1600 K5 - M 1600 Intruder) 05	Double-H	**FA369/4HH**	Orgánico	**FA231**
	EP Extreme	**1721-0863**	Double-H	**FA231HH**
	-	**-**	Sinterizado «V»	**1721-1418**
	-	**-**	EP Extreme	**1721-0850**
C109RT 08-12	Orgánico	**1722-0289**	Orgánico	**FA231**
	Double-H	**1721-0642**	Double-H	**FA231HH**
	Sinterizado «V»	**1721-0868**	Sinterizado «V»	**1721-1418**
	-	**-**	EP Extreme	**1721-0850**

APLICACIÓN	TIPO COMPUESTO DELANTERO	Nº ART. PASTILLA/ ZAPATA DELANTERA	TIPO COMPUESTO TRASERO	Nº ART. PASTILLA/ ZAPATA TRASERA
SUZUKI (CONT.)				
C1800 R (VLR 1800 K8/K9/ L0/L1 ((C1800R Intruder) 08-12	Orgánico	**1722-0289**	Orgánico	**FA231**
	Double-H	**1721-0642**	Double-H	**FA231HH**
	Sinterizado «V»	**1721-0868**	Sinterizado «V»	**1721-1418**
	-	**-**	EP Extreme	**1721-0850**
C1800RT (VLR 1800 8RT/ K9RT (C1800 RT Intruder) 08-09	Orgánico	**1722-0289**	Orgánico	**FA231**
	Double-H	**1721-0642**	Double-H	**FA231HH**
	Sinterizado «V»	**1721-0868**	Sinterizado «V»	**1721-1418**
	-	**-**	EP Extreme	**1721-0850**
M 1800 R (VZR 1800 K6/K7/K8/K9 (M 1800 R Intruder con carenado de manillar) 06-09	Double-H	**1721-0004**	Orgánico	**FA231**
	EP Extreme	**1721-0864**	Double-H	**FA231HH**
	GPFA	**1721-1805**[1, 2]	Sinterizado «V»	**1721-1418**
	-	**-**	EP Extreme	**1721-0850**
M 1800 R2 (VZR 1800 NK8/ NK9 Intruder - M1800R2 - sin carenado de manillar) 08-09	Double-H	**1721-0004**	Orgánico	**FA231**
	EP Extreme	**1721-0864**	Double-H	**FA231HH**
	GPFA	**1721-1805**[1, 2]	Sinterizado «V»	**1721-1418**
	-	**-**	EP Extreme	**1721-0850**
M 1800 RZ (VZR1800 K7Z/ K8Z/K9Z - M1800RZ - carenado de manillar con línea central) 07-17	Double-H	**1721-0004**	Orgánico	**FA231**
	EP Extreme	**1721-0864**	Double-H	**FA231HH**
	GPFA	**1721-1805**[1, 2]	Sinterizado «V»	**1721-1418**
	-	**-**	EP Extreme	**1721-0850**
SWM				
Gran Milano (4T) 16-18	-	**-**	Orgánico	**1720-0614**[2]
	-	**-**	Double-H	**1721-2799**[2]
	-	**-**	Sinterizado «R»	**1721-2800**[2]
Gran Turismo 440 18	Orgánico	**1720-0612**[2]	Orgánico	**1720-0614**[2]
	Double-H	**1721-2798**[2]	Double-H	**1721-2799**[2]
	-	**-**	Sinterizado «R»	**1721-2800**[2]
Silver Vase 440 18	Orgánico	**1720-0612**[2]	Orgánico	**1720-0614**[2]
	Double-H	**1721-2798**[2]	Double-H	**1721-2799**[2]
	-	**-**	Sinterizado «R»	**1721-2800**[2]
SYM				
Husky 125/150 99-05	Orgánico	**1720-0295**[2]	-	**-**
Wolf Legend 04-05	Orgánico	**FA86**	-	**-**
	Double-H	**1721-0790**	-	**-**
SB 250 Ni 12-14	-	**-**	Orgánico	**1720-0017**[2]
	-	**-**	Double-H	**1721-2796**[2]
T.M.				
125 Enduro 95-00	Double-H	**1721-0939**	TT Sport	**FA208X**
	EP Extreme	**1721-0844**	Sinterizado «R»	**FA208R**[2]
	TT Sport	**1722-0283**	EP Extreme	**1721-0848**
Enduro EN 125 (2T) 01-10	Double-H	**1721-0939**	TT Sport	**FA131X**
	EP Extreme	**1721-0844**	Sinterizado «R»	**FA131R**[2]
	TT Sport	**1722-0283**	-	**-**
SMM 125 Black Dream (llanta integral) 04-07	-	**-**	Orgánico	**FA47**
	-	**-**	Double-H	**FA47HH**
	-	**-**	Sinterizado «V»	**1721-1924**
SMM 125 (2T) Black Dream (disco de freno delantero de 320 mm) 08-10	Double-H	**FA322-4HH**	Orgánico	**FA47**
	EP Extreme	**1721-0857**	Double-H	**FA47HH**
	-	**-**	Sinterizado «V»	**1721-1924**
SMR 125 (2T) 05-10	Orgánico	**FA95**	TT Sport	**FA131X**
	Double-H	**FA95HH**	Sinterizado «R»	**FA131R**
	Sinterizado «V»	**1721-1450**	-	**-**
	EP Extreme	**1721-1222**	-	**-**
EN 144 (2T) 08-10	Double-H	**1721-0939**	TT Sport	**FA131X**
	EP Extreme	**1721-0844**	Sinterizado «R»	**FA131R**[2]
	TT Sport	**1722-0283**	EP Extreme	**-**
250 Enduro 95-00	Double-H	**1721-0939**	TT Sport	**FA208X**
	EP Extreme	**1721-0844**	Sinterizado «R»	**FA208R**[2]
	TT Sport	**1722-0283**	EP Extreme	**1721-0848**
EN 250 F (4T) Enduro 04-10	Double-H	**1721-0939**	TT Sport	**FA131X**
	EP Extreme	**1721-0844**	Sinterizado «R»	**FA131R**[2]
	TT Sport	**1722-0283**	-	**-**
Enduro EN 250 (2T) 01-10	Double-H	**1721-0939**	TT Sport	**FA131X**
	EP Extreme	**1721-0844**	Sinterizado «R»	**FA131R**[2]
	TT Sport	**1722-0283**	-	**-**

[1] **⚠ADVERTENCIA** **Las pastillas GPFAX son únicamente para uso en circuitos de carreras; no para usar en vías públicas. Estas pastillas son únicamente para uso en circuitos de carreras. Cualquier otro uso puede conllevar la muerte o lesiones graves.**

[2] No aprobado por ABE/TÜV.

PASTILLAS Y ZAPATAS DE FRENO continúa en la página siguiente.

EBC BRAKES · TÜV APPROVED · ABE · ECE Type Approved · ECE R90

Consulte la tabla para más detalles

PASTILLAS Y ZAPATAS DE FRENO (CONT.)

APLICACIÓN (CONT.)

APLICACIÓN	TIPO COMPUESTO DELANTERO	Nº ART. PASTILLA/ ZAPATA DELANTERA	TIPO COMPUESTO TRASERO	Nº ART. PASTILLA/ ZAPATA TRASERA
T.M. (CONT.)				
EN 250 Fi 10	Double-H	**1721-0939**	TT Sport	**FA131X**
	EP Extreme	**1721-0844**	Sinterizado «R»	**FA131R**[2]
	TT Sport	**1722-0283**	-	**-**
SME 250 (4T) 04	Orgánico	**FA95**	TT Sport	**FA131X**
	Double-H	**FA95HH**	Sinterizado «R»	**FA131R**[2]
	Sinterizado «V»	**1721-1450**	-	**-**
	EP Extreme	**1721-1222**	-	**-**
SM 250 02	Orgánico	**FA95**	TT Sport	**FA131X**
	Double-H	**FA95HH**	Sinterizado «R»	**FA131R**[2]
	Sinterizado «V»	**1721-1450**	-	**-**
	EP Extreme	**1721-1222**	-	**-**
SMM 250 (2T) 05-10	Orgánico	**FA95**	Orgánico	**FA47**
	Double-H	**FA95HH**	Double-H	**FA47HH**
	Sinterizado «V»	**1721-1450**	Sinterizado «V»	**1721-1924**
	EP Extreme	**1721-1222**	-	**-**
SMM 250 F (4T) 10	Double-H	**FA322-4HH**	TT Sport	**FA131X**
	EP Extreme	**1721-0857**	Sinterizado «R»	**FA131R**[2]
SMR 250 (2T) 05-08	Orgánico	**FA95**	TT Sport	**FA131X**
	Double-H	**FA95HH**	Sinterizado «R»	**FA131R**[2]
	Sinterizado «V»	**1721-1450**	-	**-**
	EP Extreme	**1721-1222**	-	**-**
SMR 250 F (4T) 10	Double-H	**FA322-4HH**	TT Sport	**FA131X**
	EP Extreme	**1721-0857**	Sinterizado «R»	**FA131R**[2]
300 Enduro (2T) 95-00	Double-H	**1721-0939**	TT Sport	**FA208X**
	EP Extreme	**1721-0844**	Sinterizado «R»	**FA208R**[2]
	TT Sport	**1722-0283**	EP Extreme	**1721-0848**
Enduro EN 300 (2T) 01-10	Double-H	**1721-0939**	TT Sport	**FA131X**
	EP Extreme	**1721-0844**	Sinterizado «R»	**FA131R**[2]
	TT Sport	**1722-0283**	-	**-**
SMM 300 (2T) 05-10	Orgánico	**FA95**	Orgánico	**FA47**
	Double-H	**FA95HH**	Double-H	**FA47HH**
	Sinterizado «V»	**1721-1450**	Sinterizado «V»	**1721-1924**
	EP Extreme	**1721-1222**	-	**-**
SMR 300 (2T) 05-10	Orgánico	**FA95**	TT Sport	**FA131X**
	Double-H	**FA95HH**	Sinterizado «R»	**FA131R**[2]
	Sinterizado «V»	**1721-1450**	EP Extreme	**-**
	EP Extreme	**1721-1222**	-	**-**
SME 400 (4T) 04	Orgánico	**FA95**	TT Sport	**FA131X**
	Double-H	**FA95HH**	Sinterizado «R»	**FA131R**[2]
	Sinterizado «V»	**1721-1450**	EP Extreme	**-**
	EP Extreme	**1721-1222**	-	**-**
SMM 400 (4T) (llanta integral) 04	-	**-**	Orgánico	**FA47**
	-	**-**	Double-H	**FA47HH**
	-	**-**	Sinterizado «V»	**1721-1924**
SM 400 02-03	Orgánico	**FA95**	TT Sport	**FA131X**
	Double-H	**FA95HH**	Sinterizado «R»	**FA131R**[2]
	Sinterizado «V»	**1721-1450**	-	**-**
	EP Extreme	**1721-1222**	-	**-**
EN 450 F (4T) 04-10	Double-H	**1721-0939**	TT Sport	**FA131X**
	EP Extreme	**1721-0844**	Sinterizado «R»	**FA131R**[2]
	TT Sport	**1722-0283**	-	**-**
SMM 450 F Black Dream ES (disco de freno delantero de 320 mm) 08-10	Double-H	**FA322-4HH**	Orgánico	**FA47**
	EP Extreme	**1721-0857**	Double-H	**FA47HH**
	-	**-**	Sinterizado «V»	**1721-1924**
SMR 450 FES 05-09	Orgánico	**FA95**	TT Sport	**FA131X**
	Double-H	**FA95HH**	Sinterizado «R»	**FA131R**[2]
	Sinterizado «V»	**1721-1450**	-	**-**
	EP Extreme	**1721-1222**	-	**-**
SMR 450 F (4T) 10	Double-H	**FA322-4HH**	TT Sport	**FA131X**
	EP Extreme	**1721-0857**	Sinterizado «R»	**FA131R**[2]
SMX 450 F 05-10	Double-H	**FA322-4HH**	TT Sport	**FA131X**
	EP Extreme	**1721-0857**	Sinterizado «R»	**FA131R**[2]
EN 530 F (4T) 04-10	Double-H	**1721-0939**	TT Sport	**FA131X**
	EP Extreme	**1721-0844**	Sinterizado «R»	**FA131R**[2]
	TT Sport	**1722-0283**	-	**-**
SMM 530 F Black Dream (llanta integral) 04-07	-	**-**	Orgánico	**FA47**
	-	**-**	Double-H	**FA47HH**
	-	**-**	Sinterizado «V»	**1721-1924**
SM 530 02-03	Orgánico	**FA95**	TT Sport	**FA131X**
	Double-H	**FA95HH**	Sinterizado «R»	**FA131R**[2]
	Sinterizado «V»	**1721-1450**	-	**-**
	EP Extreme	**1721-1222**	-	**-**

APLICACIÓN	TIPO COMPUESTO DELANTERO	Nº ART. PASTILLA/ ZAPATA DELANTERA	TIPO COMPUESTO TRASERO	Nº ART. PASTILLA/ ZAPATA TRASERA
T.M. (CONT.)				
SME 530 (4T) 04	Orgánico	**FA95**	TT Sport	**FA131X**
	Double-H	**FA95HH**	Sinterizado «R»	**FA131R**[2]
	Sinterizado «V»	**1721-1450**	-	**-**
	EP Extreme	**1721-1222**	-	**-**
SMM 530 F Black Dream ES (disco de freno delantero de 320 mm) 08-10	Double-H	**FA322-4HH**	Orgánico	**FA47**
	EP Extreme	**1721-0857**	Double-H	**FA47HH**
	-	**-**	Sinterizado «V»	**1721-1924**
SMR 530 F 10	Double-H	**FA322-4HH**	TT Sport	**FA131X**
	EP Extreme	**1721-0857**	Sinterizado «R»	**FA131R**[2]
SMR 530 F ES 05-09	Orgánico	**FA95**	TT Sport	**FA131X**
	Double-H	**FA95HH**	Sinterizado «R»	**FA131R**[2]
	Sinterizado «V»	**1721-1450**	-	**-**
	EP Extreme	**1721-1222**	-	**-**
SMX 530 F 05-10	Double-H	**FA322-4HH**	TT Sport	**FA131X**
	EP Extreme	**1721-0857**	Sinterizado «R»	**FA131R**[2]
SMX 660 F 04	Orgánico	**FA95**	TT Sport	**FA131X**
	Double-H	**FA95HH**	Sinterizado «R»	**FA131R**[2]
	Sinterizado «V»	**1721-1450**	EP Extreme	**-**
	EP Extreme	**1721-1222**	-	**-**
SMX 660 F 05-10	Double-H	**FA322-4HH**	TT Sport	**FA131X**
	EP Extreme	**1721-0857**	Sinterizado «R»	**FA131R**[2]
TRIUMPH (MERIDEN PRODUCED)				
T 140V Bonneville (Freno trasero de tambor/Caja de cambios 5 velocidades) 73-74	Orgánico	**FA16**	-	**-**
	Double-H	**1721-0206**	-	**-**
T 140V Bonneville (discos universales/ caja de cambios 5 velocidades) 75-78	Orgánico	**FA16**	Orgánico	**FA16**
	Double-H	**1721-0206**	Double-H	**1721-0206**
T 140 Silver Jubilee Bonneville 77	Orgánico	**FA16**	Orgánico	**FA16**
	Double-H	**1721-0206**	Double-H	**1721-0206**
T 140E Bonneville 78-83	Orgánico	**FA16**	Orgánico	**FA16**
	Double-H	**1721-0206**	Double-H	**1721-0206**
T 140D Bonneville (ruedas de aleación Lester) 79-81	Orgánico	**FA16**	Orgánico	**FA16**
	Double-H	**1721-0206**	Double-H	**1721-0206**
T 140 ES (arranque eléctrico) 80-81	Orgánico	**FA16**	Orgánico	**FA16**
	Double-H	**1721-0206**	Double-H	**1721-0206**
T 140 E/ES (ruedas de aleación Executive/ Morris) 81 -83	Orgánico	**FA16**	Orgánico	**FA16**
	Double-H	**1721-0206**	Double-H	**1721-0206**
TSS 750 (8 válvulas) 83	Orgánico	**FA16**	Orgánico	**FA16**
	Double-H	**1721-0206**	Double-H	**1721-0206**
TSX 750 (8 válvulas) 83	Orgánico	**FA16**	Orgánico	**FA16**
	Double-H	**1721-0206**	Double-H	**1721-0206**
T 140 Bonneville (L.F. Harris Production Bike/pinzas de freno Brembo) 85-88	Orgánico	**FA18**	Orgánico	**FA18**
	Double-H	**FA18HH**	Double-H	**FA18HH**
	Sinterizado «V»	**1721-1959**	Sinterizado «V»	**1721-1959**
TRIUMPH (HINCKLEY PRODUCED)				
Daytona 600 03-04	Orgánico	**FA236**	Orgánico	**FA140**
	Double-H	**FA236HH**	Double-H	**FA140HH**
TT 600 00-03	Orgánico	**FA236**	Orgánico	**FA140**
	Double-H	**FA236HH**	Double-H	**FA140HH**
Speed Four 600 02-05	Orgánico	**FA236**	Orgánico	**FA140**
	Double-H	**FA236HH**	Double-H	**FA140HH**
Daytona 650 05	Orgánico	**FA236**	Orgánico	**FA140**
	Double-H	**FA236HH**	Double-H	**FA140HH**
Daytona 675 06-08	Double-H	**FA347HH**	Orgánico	**FA140**
	EP Extreme	**1721-0860**	Double-H	**FA140HH**
Daytona 675 (pinza de freno radial monobloque negra) 09-12	Double-H	**1721-1506**	Orgánico	**FA140**
	EP Extreme	**1721-1507**	Double-H	**FA140HH**
	GPFA	**1721-1990**[1, 2]	-	**-**
Daytona 675 (pinza de freno delantera Nissin/ pinza de freno trasera Brembo) 13-14	Double-H	**1721-1506**	Orgánico	**1722-0265**
	EP Extreme	**1721-1507**	Double-H	**1721-0651**
	GPFA	**1721-1990**[1, 2]	Sinterizado «V»	**1721-1970**

[1] **⚠ADVERTENCIA** **Las pastillas GPFAX son únicamente para uso en circuitos de carreras; no para usar en vías públicas. Estas pastillas son únicamente para uso en circuitos de carreras. Cualquier otro uso puede conllevar la muerte o lesiones graves.**

[2] No aprobado por ABE/TÜV.

Todos los nºs de artículo en **MAGENTA** son nuevos para 2021

PARTS EUROPE STREET 2021

EBC BRAKES · TÜV APPROVED · ABE · ECE Type Approved · ECE R90

Consulte la tabla para más detalles

PASTILLAS Y ZAPATAS DE FRENO (CONT.)

APLICACIÓN (CONT.)

APLICACIÓN	TIPO COMPUESTO DELANTERO	Nº ART. PASTILLA/ ZAPATA DELANTERA	TIPO COMPUESTO TRASERO	Nº ART. PASTILLA/ ZAPATA TRASERA
TRIUMPH (HINCKLEY PRODUCED) (CONT.)				
Daytona 675 pinza de freno delantera Brembo/pinza de freno trasera Nissin) 11-12	Double-H	**1721-1010**	Orgánico	**FA140**
	EP Extreme	**1721-0876**	Double-H	**FA140HH**
	GPFA	**1721-1810**[1, 2]	-	**-**
Daytona 675 (pinzas de freno delantera/ trasera Brembo) 13-18	Double-H	**1721-1506**	Orgánico	**1722-0265**
	EP Extreme	**1721-1507**	Double-H	**1721-0651**
	GPFA	**1721-1990**[1, 2]	Sinterizado «V»	**1721-1970**
Street Triple 675 (Naked) 07-11	Orgánico	**FA226**	Orgánico	**FA140**
	Double-H	**FA226HH**	Double-H	**FA140HH**
	EP Extreme	**1721-1209**	-	**-**
Street Triple R 675 09-12	Double-H	**FA347HH**	Orgánico	**FA140**
	EP Extreme	**1721-0860**	Double-H	**FA140HH**
Street Triple 675/R (pinza de freno delantera Nissin/ pinza de freno trasera Brembo) 13-18	Double-H	**FA347HH**	Orgánico	**1722-0265**
	EP Extreme	**1721-0860**	Double-H	**1721-0651**
	-	**-**	Sinterizado «V»	**1721-1970**
Daytona 750 (3 cyl) 92	Orgánico	**FA236**	Orgánico	**FA215/2**
	Double-H	**FA236HH**	Double-H	**FA215/2HH**
Trident 750 92-98 (izquierda)	Orgánico	**FA214**	Orgánico	**FA215/2**
	Double-H	**FA214HH**	Double-H	**FA215/2HH**
(derecha)	Orgánico	**FA215**	-	**-**
	Double-H	**FA215HH**	-	**-**
Street Triple (765 cc) 18-20	Orgánico	**FA266**	-	**-**
	Double-H	**FA266HH**	-	**-**
	Sinterizado «V»	**1721-1976**	-	**-**
Tiger 800 / 800 ABS / 800 XC 11-14	Orgánico	**FA226**	Orgánico	**FA140**
	Double-H	**FA226HH**	Double-H	**FA140HH**
	EP Extreme	**1721-1209**	-	**-**
Tiger 800 XC ABS 11-20	Orgánico	**FA226**	Orgánico	**FA140**
	Double-H	**FA226HH**	Double-H	**FA140HH**
	EP Extreme	**1721-1209**	-	**-**
Tiger 800 XCa / XCx 15-18 (hasta VIN 855531)	Orgánico	**FA226**	Orgánico	**FA140**
	Double-H	**FA226HH**	Double-H	**FA140HH**
	EP Extreme	**1721-1209**	-	**-**
Tiger 800 XR 15-18	Orgánico	**FA226**	Orgánico	**FA140**
	Double-H	**FA226HH**	Double-H	**FA140HH**
	EP Extreme	**1721-1209**	-	**-**
Tiger 800 XRt / XRx 15-18 (hasta VIN 855531)	Orgánico	**FA226**	Orgánico	**FA140**
	Double-H	**FA226HH**	Double-H	**FA140HH**
	EP Extreme	**1721-1209**	-	**-**
Tiger 800 XCa / XCx 18-20 (desde VIN 855531)	TT Sport	**1722-0283**	Orgánico	**FA140**
	Double-H	**1721-0939**	Double-H	**FA140HH**
	EP Extreme	**1721-0844**	-	**-**
Tiger 800 XRt / XRx 18-20 (desde VIN 855531)	TT Sport	**1722-0283**	Orgánico	**FA140**
	Double-H	**1721-0939**	Double-H	**FA140HH**
	EP Extreme	**1721-0844**	-	**-**
Bonneville America (rueda de radios) 02-06	Orgánico	**1720-0021**	Orgánico	**FA214/2**
	Double-H	**FA196HH**	Double-H	**FA214/2HH**
	Sinterizado «V»	**1721-1411**	-	**-**
Bonneville 800 (790cc) 01-06	Orgánico	**1720-0021**	Orgánico	**FA214/2**
	Double-H	**FA196HH**	Double-H	**FA214/2HH**
	Sinterizado «V»	**1721-1411**	-	**-**
Bonneville T100 (790cc) 02-04	Orgánico	**1720-0021**	Orgánico	**FA214/2**
	Double-H	**FA196HH**	Double-H	**FA214/2HH**
	Sinterizado «V»	**1721-1411**	-	**-**
Speedmaster 800 (790cc) 03-04	Orgánico	**1720-0021**	Orgánico	**FA214/2**
	Double-H	**FA196HH**	Double-H	**FA214/2HH**
	Sinterizado «V»	**1721-1411**	-	**-**
America (rueda de fundición) 07-09	Orgánico	**1720-0021**	Orgánico	**FA214/2**
	Double-H	**FA196HH**	Double-H	**FA214/2HH**
	Sinterizado «V»	**1721-1411**	-	**-**
America (rueda de fundición-865cc) 10	Orgánico	**1720-0021**	Orgánico	**FA214/2**
	Double-H	**FA196HH**	Double-H	**FA214/2HH**
	Sinterizado «V»	**1721-1411**	-	**-**
America LT (rueda de fundición de 12 radios-865cc) 14	Orgánico	**1720-0021**	Orgánico	**FA214/2**
	Double-H	**FA196HH**	Double-H	**FA214/2HH**
	Sinterizado «V»	**1721-1411**	-	**-**
Bonneville T100 (865cc) 06-09	Orgánico	**1720-0021**	Orgánico	**FA214/2**
	Double-H	**FA196HH**	Double-H	**FA214/2HH**
	Sinterizado «V»	**1721-1411**	-	**-**
Bonneville T100 (865cc) 10-14	Orgánico	**1720-0021**	Orgánico	**FA214/2**
	Double-H	**FA196HH**	Double-H	**FA214/2HH**
	Sinterizado «V»	**1721-1411**	-	**-**

APLICACIÓN	TIPO COMPUESTO DELANTERO	Nº ART. PASTILLA/ ZAPATA DELANTERA	TIPO COMPUESTO TRASERO	Nº ART. PASTILLA/ ZAPATA TRASERA
TRIUMPH (HINCKLEY PRODUCED) (CONT.)				
Bonneville T100 Black (865cc/rueda de radios) 14	Orgánico	**1720-0021**	Orgánico	**FA214/2**
	Double-H	**FA196HH**	Double-H	**FA214/2HH**
	Sinterizado «V»	**1721-1411**	-	**-**
Bonneville/Bonneville Black (865cc) 07-08	Orgánico	**1720-0021**	Orgánico	**FA214/2**
	Double-H	**FA196HH**	Double-H	**FA214/2HH**
	Sinterizado «V»	**1721-1411**	-	**-**
Bonneville (865cc/rueda de fundición) 09-14	Orgánico	**1720-0021**	Orgánico	**FA214/2**
	Double-H	**FA196HH**	Double-H	**FA214/2HH**
	Sinterizado «V»	**1721-1411**	-	**-**
Bonneville SE (865cc/rueda de fundición) 09-11	Orgánico	**1720-0021**	Orgánico	**FA214/2**
	Double-H	**FA196HH**	Double-H	**FA214/2HH**
	Sinterizado «V»	**1721-1411**	-	**-**
Scrambler (865cc) 06-09	Orgánico	**1720-0021**	Orgánico	**FA214/2**
	Double-H	**FA196HH**	Double-H	**FA214/2HH**
	Sinterizado «V»	**1721-1411**	-	**-**
Scrambler (865cc) 10-14	Orgánico	**1720-0021**	Orgánico	**FA214/2**
	Double-H	**FA196HH**	Double-H	**FA214/2HH**
	Sinterizado «V»	**1721-1411**	-	**-**
Speedmaster (865cc) 05-09	Orgánico	**FA142**	Orgánico	**FA214/2**
	Double-H	**FA142HH**	Double-H	**FA214/2HH**
	Sinterizado «V»	**1721-1965**	-	**-**
Speedmaster (865cc) 10-14	Orgánico	**FA142**	Orgánico	**FA214/2**
	Double-H	**FA142HH**	Double-H	**FA214/2HH**
	Sinterizado «V»	**1721-1965**	-	**-**
T100 (900 cc) / T100 Black 16-20	Orgánico	**FA142**	Orgánico	**FA214/2**
	Double-H	**FA142HH**	Double-H	**FA214/2HH**
	Sinterizado «V»	**1721-1965**	-	**-**
Tiger 900/GT/GT Low/GT Pro /Rally /Rally Pro 20	-	**-**	Orgánico	**FA140**
	-	**-**	Double-H	**FA140HH**
Adventurer 96-01	Orgánico	**1720-0021**	Orgánico	**1720-0021**
	Double-H	**FA196HH**	Double-H	**FA196HH**
	Sinterizado «V»	**1721-1411**	Sinterizado «V»	**1721-1411**
Legend TT 98-01	Orgánico	**1720-0021**	Orgánico	**1720-0021**
	Double-H	**FA196HH**	Double-H	**FA196HH**
	Sinterizado «V»	**1721-1411**	Sinterizado «V»	**1721-1411**
Speed Triple (EFI) T509 - 885cc & 955cc (hastaVIN 141871) (disco de freno delantero 6 tornillos) 97-01	Orgánico	**FA236**	Orgánico	**FA214/2**
	Double-H	**FA236HH**	Double-H	**FA214/2HH**
Tiger 885cc (carburador) (hasta VIN 71698) 92-97 (izquierda)	Orgánico	**FA214**	Orgánico	**FA215/2**
	Double-H	**FA214HH**	Double-H	**FA215/2HH**
(derecha)	Orgánico	**FA215**	-	**-**
	Double-H	**FA215HH**	-	**-**
Tiger 855i (desde VIN 71699) 98-99	Orgánico	**1720-0021**	Orgánico	**1720-0021**
	Double-H	**FA196HH**	Double-H	**FA196HH**
	Sinterizado «V»	**1721-1411**	Sinterizado «V»	**1721-1411**
Daytona Super III (3 cyl) 94-97	Orgánico	**FA190**	Orgánico	**FA215/2**
	Double-H	**FA190HH**	Double-H	**FA215/2HH**
	Sinterizado «V»	**1721-1409**	-	**-**
Daytona 900 (3 cyl) 93-96	Orgánico	**FA236**	Orgánico	**FA215/2**
	Double-H	**FA236HH**	Double-H	**FA215/2HH**
Thruxton 900 04-12	Orgánico	**FA142**	Orgánico	**FA214/2**
	Double-H	**FA142HH**	Double-H	**FA214/2HH**
	Sinterizado «V»	**1721-1965**	-	**-**
Trident 900 92-98 (izquierda)	Orgánico	**FA214**	Orgánico	**FA215/2**
	Double-H	**FA214HH**	Double-H	**FA215/2HH**
(derecha)	Orgánico	**FA215**	-	**-**
	Double-H	**FA215HH**	-	**-**
Trophy 900 (3 cyl) (hasta VIN 9082) 92-93 (izquierda)	Orgánico	**FA214**	Orgánico	**FA215/2**
	Double-H	**FA214HH**	Double-H	**FA215/2HH**
(derecha)	Orgánico	**FA215**	-	**-**
	Double-H	**FA215HH**	-	**-**
Trophy 900 (3 cyl) Desde VIN 9083 94-01	Orgánico	**FA236**	Orgánico	**FA215/2**
	Double-H	**FA236HH**	Double-H	**FA215/2HH**
Tiger 955cc (rueda de radios) hasta VIN 198874 00-04	Orgánico	**1720-0021**	Orgánico	**1720-0021**
	Double-H	**FA196HH**	Double-H	**FA196HH**
	Sinterizado «V»	**1721-1411**	Sinterizado «V»	**1721-1411**
Tiger 955 (rueda de fundición) desde VIN 198875 04-06	Orgánico	**1720-0021**	Orgánico	**FA215/2**
	Double-H	**FA196HH**	Double-H	**FA215/2HH**
	Sinterizado «V»	**1721-1411**	-	**-**
Speed Triple (modelos con carburador) 94-97	Orgánico	**FA236**	Orgánico	**FA215/2**
	Double-H	**FA236HH**	Double-H	**FA215/2HH**

PASTILLAS Y ZAPATAS DE FRENO continúa en la página siguiente.

EBC BRAKES · TÜV APPROVED · ABE · ECE Type Approved · ECE R90

Consulte la tabla para más detalles

PASTILLAS Y ZAPATAS DE FRENO (CONT.)

APLICACIÓN (CONT.)

APLICACIÓN	TIPO COMPUESTO DELANTERO	Nº ART. PASTILLA/ ZAPATA DELANTERA	TIPO COMPUESTO TRASERO	Nº ART. PASTILLA/ ZAPATA TRASERA
TRIUMPH (HINCKLEY PRODUCED) (CONT.)				
Sprint (todos los modelos con carburador) Hasta VIN 9082 93 (izquierda) (derecha)	Orgánico	**FA214**	Orgánico	**FA215/2**
	Double-H	**FA214HH**	Double-H	**FA215/2HH**
	Orgánico	**FA215**	-	**-**
	Double-H	**FA215HH**	-	**-**
T595 Daytona (6 tornillos) disco de freno delantero 97	Orgánico	**FA236**	Orgánico	**FA214/2**
	Double-H	**FA236HH**	Double-H	**FA214/2HH**
Daytona 955i (6 tornillos) Disco de freno delantero (basculante monobrazo) 98-00	Orgánico	**FA236**	Orgánico	**FA214/2**
	Double-H	**FA236HH**	Double-H	**FA214/2HH**
Daytona 955i (desde VIN 132513) (disco de freno delantero de 5 tornillos) (basculante monobrazo) 01-04	Orgánico	**FA236**	Orgánico	**FA214/2**
	Double-H	**FA236HH**	Double-H	**FA214/2HH**
Daytona 955i (desde VIN 132513) (disco de freno delantero de 5 tornillos) (basculante de doble brazo) 01-04	Orgánico	**FA236**	Orgánico	**FA140**
	Double-H	**FA236HH**	Double-H	**FA140HH**
Daytona 955i 05-06	Orgánico	**FA236**	Orgánico	**FA214/2**
	Double-H	**FA236HH**	Double-H	**FA214/2HH**
Speedtriple 955cc (desde VIN 141872) (disco de freno delantero 5 tornillos) 02-04	Orgánico	**FA236**	Orgánico	**FA214/2**
	Double-H	**FA236HH**	Double-H	**FA214/2HH**
Sprint (odos los modelos con carburadordesde VIN 9083) 94-98	Orgánico	**FA236**	Orgánico	**FA215/2**
	Double-H	**FA236HH**	Double-H	**FA215/2HH**
Sprint RS (hasta VIN 139276) (disco de freno delantero 6 tornillos) (basculante de doble brazo) 99-01	Orgánico	**FA236**	Orgánico	**FA215/2**
	Double-H	**FA236HH**	Double-H	**FA215/2HH**
Sprint RS (desde VIN 139277) (disco de freno delantero de 6 tornillos) hasta VIN 161317 basculante de doble brazo 02	Orgánico	**FA236**	Orgánico	**FA215/2**
	Double-H	**FA236HH**	Double-H	**FA215/2HH**
Sprint RS (desde VIN 139277) (Basculante monobrazo hasta VIN 161317) (disco de frenodelantero de 6 tornillos) (desde VIN 161318 basculante de doble brazo) 03-04	Orgánico	**FA236**	Orgánico	**FA214/2**
	Double-H	**FA236HH**	Double-H	**FA214/2HH**
Sprint ST (hasta VIN 139276) (disco de freno delantero de 6 tornillos) (basculante monobrazo) 99-01	Orgánico	**FA236**	Orgánico	**FA214/2**
	Double-H	**FA236HH**	Double-H	**FA214/2HH**
Sprint ST (desde VIN 139277 hasta 208166) (disco de freno delantero de 6 tornillos) basculante monobrazo 02-04	Orgánico	**FA236**	Orgánico	**FA214/2**
	Double-H	**FA236HH**	Double-H	**FA214/2HH**
Daytona 1000 (4 cyl) 92	Orgánico	**FA236**	Orgánico	**FA215/2**
	Double-H	**FA236HH**	Double-H	**FA215/2HH**
Speed Triple 1050 (pinza de freno radial Nissin) 05-07	Double-H	**FA347HH**	Orgánico	**FA214/2**
	EP Extreme	**1721-0860**	Double-H	**FA214/2HH**
Speed Triple 1050 (pinza de freno radial Brembo) 08-12	Double-H	**FA322-4HH**	Orgánico	**FA214/2**
	EP Extreme	**1721-0857**	Double-H	**FA214/2HH**
Speed Triple R (1050cc - pinza de freno delantera de 2 pastillas Brembo/ disco de freno trasero de 255 mm/modelo no ABS) 12-14	Double-H	**1721-1010**	Orgánico	**FA215/2**
	EP Extreme	**1721-0876**	Double-H	**FA215/2HH**
	GPFA	**1721-1810**[1, 2]	-	**-**
Speed Triple R (1050cc - pinza de freno delantera de 2 pastillas Brembo/ disco de freno trasero de 255 mm/modelo ABS) 12-14	Double-H	**1721-1010**	Orgánico	**FA215/2**
	EP Extreme	**1721-0876**	Double-H	**FA215/2HH**
	GPFA	**1721-1810**[1, 2]	-	**-**
Tiger 1050 (pinza de freno radial) 07-11	Double-H	**FA347HH**	Orgánico	**FA215/2**
	EP Extreme	**1721-0860**	Double-H	**FA215/2HH**
Tiger SE (ABS) 1050cc 10-13	Double-H	**FA347HH**	Orgánico	**FA215/2**
	EP Extreme	**1721-0860**	Double-H	**FA215/2HH**
Sprint ST (1050cc) (desde VIN 208167) 05-09	Orgánico	**FA236**	Orgánico	**FA214/2**
	Double-H	**FA236HH**	Double-H	**FA214/2HH**
Sprint ST - modelo ABS (1050cc) 09-10	Orgánico	**FA236**	Orgánico	**FA214/2**
	Double-H	**FA236HH**	Double-H	**FA214/2HH**
Daytona 1200 (4 cyl) 93-98	Orgánico	**FA236**	Orgánico	**FA215/2**
	Double-H	**FA236HH**	Double-H	**FA215/2HH**
T120 Bonneville (1200 cc) / T100 Black 16-20	Orgánico	**FA142**	Orgánico	**FA214/2**
	Double-H	**FA142HH**	Double-H	**FA214/2HH**
	Sinterizado «V»	**1721-1965**	-	**-**
Bobber (1200 cc) 17-20	Orgánico	**FA142**	-	**-**
	Double-H	**FA142HH**	-	**-**
	Sinterizado «V»	**1721-1965**	-	**-**
Bobber Black (1200 cc) 18-20	TT Sport	**1722-0283**	-	**-**
	Double-H	**1721-0939**	-	**-**
	EP Extreme	**1721-0844**	-	**-**
Tiger Explorer 1200 12-16	Orgánico	**FA236**	Orgánico	**FA215/2**
	Double-H	**FA236HH**	Double-H	**FA215/2HH**
Tiger Explorer XC 1200 13-16	Orgánico	**FA236**	Orgánico	**FA214/2**
	Double-H	**FA236HH**	Double-H	**FA214/2HH**
Tiger 1200 XR/XRx/ XRt/XCa/XCx 18-10	Orgánico	**1720-0595**[2]	-	**-**
	Double-H	**1721-1813**	-	**-**
	Sinterizado «V»	**1721-1814**	-	**-**
	EP Extreme	**1721-2324**	-	**-**
Tiger 1200 Explorer XC/ XR 16-17 (todos)	Orgánico	**1720-0595**	-	**-**
	Double-H	**1721-1813**	-	**-**
	Sinterizado «V»	**1721-1814**	-	**-**
	EP Extreme	**1721-2324**	-	**-**
Trophy 1200 (4 cyl) (hasta VIN 4901) 92-93 (izquierda) (derecha)	Orgánico	**FA214**	Orgánico	**FA214/2**
	Double-H	**FA214HH**	Double-H	**FA214/2HH**
	Orgánico	**FA215**	-	**-**
	Double-H	**FA215HH**	-	**-**
Trophy 1200 (4 cyl) Desde VIN 4902 94-01	Orgánico	**FA236**	Orgánico	**FA215/2**
	Double-H	**FA236HH**	Double-H	**FA215/2HH**
Trophy 1215 12-13	Double-H	**1721-0649**	Orgánico	**FA214/2**
	-	**-**	Double-H	**FA214/2HH**
Trophy SE 1215 12-14	Double-H	**1721-0649**	Orgánico	**FA214/2**
	-	**-**	Double-H	**FA214/2HH**
Thunderbird 95-03	Orgánico	**1720-0021**	Orgánico	**1720-0021**
	Double-H	**FA196HH**	Double-H	**FA196HH**
	Sinterizado «V»	**1721-1411**	Sinterizado «V»	**1721-1411**
Thunderbird Sport 98-04	Orgánico	**1720-0021**	Orgánico	**1720-0021**
	Double-H	**FA196HH**	Double-H	**FA196HH**
	Sinterizado «V»	**1721-1411**	Sinterizado «V»	**1721-1411**
Thunderbird (1600cc) 09-14	Orgánico	**FA236**	Orgánico	**FA209/2**
	Double-H	**FA236HH**	Double-H	**FA209/2HH**
	-	**-**	Sinterizado «V»	**1721-1415**
Thunderbird Commander (1600cc) 14-18	Orgánico	**FA236**	Orgánico	**FA209/2**
	Double-H	**FA236HH**	Double-H	**FA209/2HH**
	-	**-**	Sinterizado «V»	**1721-1415**
Thunderbird LT (1600cc) 14-18	Orgánico	**FA236**	Orgánico	**FA209/2**
	Double-H	**FA236HH**	Double-H	**FA209/2HH**
	-	**-**	Sinterizado «V»	**1721-1415**
Thunderbird Storm (1600cc) 11-14	Orgánico	**FA236**	Orgánico	**FA209/2**
	Double-H	**FA236HH**	Double-H	**FA209/2HH**
	-	**-**	Sinterizado «V»	**1721-1415**
Rocket III 2300cc 04-09	Orgánico	**FA236**	Orgánico	**FA209/2**
	Double-H	**FA236HH**	Double-H	**FA209/2HH**
	-	**-**	Sinterizado «V»	**1721-1415**
Rocket III Classic 07-09	Orgánico	**FA236**	Orgánico	**FA209/2**
	Double-H	**FA236HH**	Double-H	**FA209/2HH**
	-	**-**	Sinterizado «V»	**1721-1415**
Rocket III Roadster ABS 10-19	Orgánico	**FA236**	Orgánico	**FA209/2**
	Double-H	**FA236HH**	Double-H	**FA209/2HH**
	-	**-**	Sinterizado «V»	**1721-1415**
Rocket III Touring 08-19	Orgánico	**FA236**	Orgánico	**FA209/2**
	Double-H	**FA236HH**	Double-H	**FA209/2HH**
	-	**-**	Sinterizado «V»	**1721-1415**
TOMOS				
Ciclomotor con ruedas de fundición	Zapata	**1723-0275**[2]	Zapata	**1723-0275**[2]
Streetmate 05	Orgánico	**FA115**	-	**-**
	Double-H	**1721-0791**	-	**-**
	Sinterizado «V»	**1721-1402**	-	**-**
Youngst'r 50 05-08	Orgánico	**FA115**	-	**-**
	Double-H	**1721-0791**	-	**-**
	Sinterizado «V»	**1721-1402**	-	**-**

[1] **⚠ADVERTENCIA** **Las pastillas GPFAX son únicamente para uso en circuitos de carreras; no para usar en vías públicas. Estas pastillas son únicamente para uso en circuitos de carreras. Cualquier otro uso puede conllevar la muerte o lesiones graves.**

[2] No aprobado por ABE/TÜV.

PARTS EUROPE STREET 2021

EBC BRAKES · TÜV APPROVED · ABE · ECE Type Approved · ECE R90

Consulte la tabla para más detalles

PASTILLAS Y ZAPATAS DE FRENO (CONT.)

APLICACIÓN (CONT.)

APLICACIÓN	TIPO COMPUESTO DELANTERO	Nº ART. PASTILLA/ ZAPATA DELANTERA	TIPO COMPUESTO TRASERO	Nº ART. PASTILLA/ ZAPATA TRASERA
TOMOS (CONT.)				
SE 125 F 05-08	-	-	Orgánico	**FA115**
	-	-	Double-H	**1721-0791**
	-	-	Sinterizado «V»	**1721-1402**
SM 125 F 05-08	Orgánico	**FA266**	Orgánico	**FA115**
	Double-H	**FA266HH**	Double-H	**1721-0791**
	Sinterizado «V»	**1721-1976**	Sinterizado «V»	**1721-1402**
URAL				
Todos con freno delantero Brembo	Orgánico	**FA244**	-	-
	Double-H	**FA244HH**	-	-
	Sinterizado «V»	**1721-1453**	-	-
	EP Extreme	**1721-0851**	-	-
	GPFA	**1721-1802**[1, 2]	-	-
VERTEMATI				
Todos los modelos con pinzas de freno Brembo de 2 pistones 99-04	TT Sport	**1722-0283**	TT Sport	**FA208X**
	Double-H	**1721-0939**	Sinterizado «R»	**FA208R**[2]
	EP Extreme	**1721-0844**	EP Extreme	**1721-0848**
Todos los modelos con pinzas de freno Beringher 4 pistones/ Ergal 99-04	Orgánico	**FA158**	TT Sport	**FA208X**
	Double-H	**FA158HH**	Sinterizado «R»	**FA208R**[2]
	EP Extreme	**1721-0843**	EP Extreme	**1721-0848**
VICTORY				
Victory "V92C" (Todos los modelos con disco de freno delantero sencillo) 98-03	Orgánico	**FA244**	Orgánico	**FA209/2**
	Double-H	**FA244HH**	Double-H	**FA209/2HH**
	Sinterizado «V»	**1721-1453**	Sinterizado «V»	**1721-1970**
	EP Extreme	**1721-0851**	-	-
	GPFA	**1721-1802**[1, 2]	-	-
Victory V92SC 00-03	Orgánico	**FA244**	Orgánico	**FA209/2**
	Double-H	**FA244HH**	Double-H	**FA209/2HH**
	Sinterizado «V»	**1721-1453**	Sinterizado «V»	**1721-1970**
	EP Extreme	**1721-0851**	-	-
	GPFA	**1721-1802**[1, 2]	-	-
Cross Country/Cory Ness Cross Country 10-14	Double-H	**FA347HH**	Orgánico	**1720-0021**
	EP Extreme	**1721-0860**	Double-H	**FA196HH**
	-	-	Sinterizado «V»	**1721-1411**
Cross Roads 10-14 (todos)	Double-H	**FA347HH**	Orgánico	**1720-0021**
	EP Extreme	**1721-0860**	Double-H	**FA196HH**
	-	-	Sinterizado «V»	**1721-1411**
Cross Touring 13-14 (todos)	Double-H	**FA347HH**	Orgánico	**1720-0021**
	EP Extreme	**1721-0860**	Double-H	**FA196HH**
	-	-	Sinterizado «V»	**1721-1411**
Arlen Ness Victory Vision 10	Double-H	**FA261HH**	Orgánico	**1720-0021**
	Sinterizado «V»	**1721-1975**	Double-H	**FA196HH**
	EP Extreme	**1721-0853**	Sinterizado «V»	**1721-1411**
Cory Ness Jackpot 08-10	Double-H	**FA347HH**	Orgánico	**1720-0021**
	EP Extreme	**1721-0860**	Double-H	**FA196HH**
	-	-	Sinterizado «V»	**1721-1411**
Ness Signature Series 05-07	Orgánico	**FA244**	Orgánico	**FA209/2**
	Double-H	**FA244HH**	Double-H	**FA209/2HH**
	Sinterizado «V»	**1721-1453**	Sinterizado «V»	**1721-1970**
	EP Extreme	**1721-0851**	-	-
	GPFA	**1721-1802**[1, 2]	-	-
Hammer 05-07	Orgánico	**FA244**	Orgánico	**FA209/2**
	Double-H	**FA244HH**	Double-H	**FA209/2HH**
	Sinterizado «V»	**1721-1453**	Sinterizado «V»	**1721-1970**
	EP Extreme	**1721-0851**	-	-
	GPFA	**1721-1802**[1, 2]	-	-
Hammer 08-11	Double-H	**FA347HH**	Orgánico	**1720-0021**
	EP Extreme	**1721-0860**	Double-H	**FA196HH**
	-	-	Sinterizado «V»	**1721-1411**
Hammer 8 Ball 10-14	Double-H	**FA347HH**	Orgánico	**1720-0021**
	EP Extreme	**1721-0860**	Double-H	**FA196HH**
	-	-	Sinterizado «V»	**1721-1411**
Hammer S 07	Orgánico	**FA244**	Orgánico	**FA209/2**
	Double-H	**FA244HH**	Double-H	**FA209/2HH**
	Sinterizado «V»	**1721-1453**	Sinterizado «V»	**1721-1970**
	EP Extreme	**1721-0851**	-	-
	GPFA	**1721-1802**[1, 2]	-	-
Hammer S 08-10	Double-H	**FA347HH**	Orgánico	**1720-0021**
	EP Extreme	**1721-0860**	Double-H	**FA196HH**
	-	-	Sinterizado «V»	**1721-1411**
Hammer 8 Ball 10-14	Double-H	**FA347HH**	Orgánico	**1720-0021**
	EP Extreme	**1721-0860**	Double-H	**FA196HH**
	-	-	Sinterizado «V»	**1721-1411**
Hard Ball 12-13	Double-H	**FA347HH**	Orgánico	**1720-0021**
	EP Extreme	**1721-0860**	Double-H	**FA196HH**
	-	-	Sinterizado «V»	**1721-1411**

APLICACIÓN	TIPO COMPUESTO DELANTERO	Nº ART. PASTILLA/ ZAPATA DELANTERA	TIPO COMPUESTO TRASERO	Nº ART. PASTILLA/ ZAPATA TRASERA
VICTORY (CONT.)				
Highball 12-14	Double-H	**FA347HH**	Orgánico	**1720-0021**
	EP Extreme	**1721-0860**	Double-H	**FA196HH**
	-	-	Sinterizado «V»	**1721-1411**
Jackpot 10	Double-H	**FA347HH**	Orgánico	**1720-0021**
	EP Extreme	**1721-0860**	Double-H	**FA196HH**
	-	-	Sinterizado «V»	**1721-1411**
Judge 13-16	Double-H	**FA347HH**	Orgánico	**1720-0021**
	EP Extreme	**1721-0860**	Double-H	**FA196HH**
	-	-	Sinterizado «V»	**1721-1411**
King Pin 04-07	Orgánico	**FA244**	Orgánico	**FA209/2**
	Double-H	**FA244HH**	Double-H	**FA209/2HH**
	Sinterizado «V»	**1721-1453**	Sinterizado «V»	**1721-1970**
	EP Extreme	**1721-0851**	-	-
	GPFA	**1721-1802**[1, 2]	-	-
King Pin 08-12	Double-H	**FA347HH**	Orgánico	**1720-0021**
	EP Extreme	**1721-0860**	Double-H	**FA196HH**
	-	-	Sinterizado «V»	**1721-1411**
King Pin Tour 04-07	Orgánico	**FA244**	Orgánico	**FA209/2**
	Double-H	**FA244HH**	Double-H	**FA209/2HH**
	Sinterizado «V»	**1721-1453**	Sinterizado «V»	**1721-1970**
	EP Extreme	**1721-0851**	-	-
	GPFA	**1721-1802**[1, 2]	-	-
Kingpin Tour 08-09	Double-H	**FA347HH**	Orgánico	**1720-0021**
	EP Extreme	**1721-0860**	Double-H	**FA196HH**
	-	-	Sinterizado «V»	**1721-1411**
Kingpin 8-Ball 08-10	Double-H	**FA347HH**	Orgánico	**1720-0021**
	EP Extreme	**1721-0860**	Double-H	**FA196HH**
	-	-	Sinterizado «V»	**1721-1411**
Kingpin-Low 09	Double-H	**FA347HH**	Orgánico	**1720-0021**
	EP Extreme	**1721-0860**	Double-H	**FA196HH**
	-	-	Sinterizado «V»	**1721-1411**
Vegas 03-07	Orgánico	**FA244**	Orgánico	**FA209/2**
	Double-H	**FA244HH**	Double-H	**FA209/2HH**
	Sinterizado «V»	**1721-1453**	Sinterizado «V»	**1721-1970**
	EP Extreme	**1721-0851**	-	-
	GPFA	**1721-1802**[1, 2]	-	-
Vegas - 8 Ball 05-07	Orgánico	**FA244**	Orgánico	**FA209/2**
	Double-H	**FA244HH**	Double-H	**FA209/2HH**
	Sinterizado «V»	**1721-1453**	Sinterizado «V»	**1721-1970**
	EP Extreme	**1721-0851**	-	-
	GPFA	**1721-1802**[1, 2]	-	-
Vegas 8-Ball 08-12 (todos)	Double-H	**FA347HH**	Orgánico	**1720-0021**
	EP Extreme	**1721-0860**	Double-H	**FA196HH**
	-	-	Sinterizado «V»	**1721-1411**
Vegas Jackpot 06-07	Orgánico	**FA244**	Orgánico	**FA209/2**
	Double-H	**FA244HH**	Double-H	**FA209/2HH**
	Sinterizado «V»	**1721-1453**	Sinterizado «V»	**1721-1970**
	EP Extreme	**1721-0851**	-	-
	GPFA	**1721-1802**[1, 2]	-	-
Vegas 08-10	Double-H	**FA347HH**	Orgánico	**1720-0021**
	EP Extreme	**1721-0860**	Double-H	**FA196HH**
	-	-	Sinterizado «V»	**1721-1411**
Vegas Low 08-09	Double-H	**FA347HH**	Orgánico	**1720-0021**
	EP Extreme	**1721-0860**	Double-H	**FA196HH**
	-	-	Sinterizado «V»	**1721-1411**
Vegas Jackpot 08-09	Double-H	**FA347HH**	Orgánico	**1720-0021**
	EP Extreme	**1721-0860**	Double-H	**FA196HH**
	-	-	Sinterizado «V»	**1721-1411**
Vision 8 Ball 10	Double-H	**FA261HH**	Orgánico	**1720-0021**
	Sinterizado «V»	**1721-1974**	Double-H	**FA196HH**
	EP Extreme	**1721-0853**	Sinterizado «V»	**1721-1411**
Vision Street 08-09	Double-H	**FA261HH**	Orgánico	**1720-0021**
	Sinterizado «V»	**1721-1974**	Double-H	**FA196HH**
	EP Extreme	**1721-0853**	Sinterizado «V»	**1721-1411**
Vision Tour (todos los modelos) 08-14	Double-H	**FA261HH**	Orgánico	**1720-0021**
	Sinterizado «V»	**1721-1974**	Double-H	**FA196HH**
	EP Extreme	**1721-0853**	Sinterizado «V»	**1721-1411**

[1] **⚠ADVERTENCIA** **Las pastillas GPFAX son únicamente para uso en circuitos de carreras; no para usar en vías públicas. Estas pastillas son únicamente para uso en circuitos de carreras. Cualquier otro uso puede conllevar la muerte o lesiones graves.**

[2] No aprobado por ABE/TÜV.

PASTILLAS Y ZAPATAS DE FRENO continúa en la página siguiente.

EBC BRAKES · TÜV APPROVED · ABE · ECE Type Approved · ECE R90

Consulte la tabla para más detalles

PASTILLAS Y ZAPATAS DE FRENO (CONT.)

APLICACIÓN (CONT.)

APLICACIÓN	TIPO COMPUESTO DELANTERO	Nº ART. PASTILLA/ ZAPATA DELANTERA	TIPO COMPUESTO TRASERO	Nº ART. PASTILLA/ ZAPATA TRASERA
VOR				
Todos los modelos con pinzas de freno Brembo de 2 pistones 99-02	TT Sport	**1722-0283**	TT Sport	**FA208X**
	Double-H	**1721-0939**	Sinterizado «R»	**FA208R**[2]
	EP Extreme	**1721-0844**	EP Extreme	**1721-0848**
Todos los modelos con pinzas de freno Ergal de 4 pistone 02	-	**-**	TT Sport	**FA208X**
	-	**-**	Sinterizado «R»	**FA208R**[2]
	-	**-**	EP Extreme	**1721-0848**
SM-E 450/530 03-04	Orgánico	**FA95**	TT Sport	**FA208X**
	Double-H	**FA95HH**	Sinterizado «R»	**FA208R**[2]
	Sinterizado «V»	**1721-1450**	EP Extreme	**1721-0848**
	EP Extreme	**1721-1222**	-	**-**
MX 450/530 03-04	TT Sport	**1722-0283**	TT Sport	**FA208X**
	Double-H	**1721-0939**	Sinterizado «R»	**FA208R**[2]
	EP Extreme	**1721-0844**	EP Extreme	**1721-0848**
VOXAN				
Black Magic 04-08	Orgánico	**FA244**	Orgánico	**FA266**
	Double-H	**FA244HH**	Double-H	**FA266HH**
	Sinterizado «V»	**1721-1453**	Sinterizado «V»	**1721-1976**
	EP Extreme	**1721-0851**	-	**-**
	GPFA	**1721-1802**[1, 2]	-	**-**
Street Scrambler 03-05	Orgánico	**FA95**	Orgánico	**FA266**
	Double-H	**FA95HH**	Double-H	**FA266HH**
	Sinterizado «V»	**1721-1450**	Sinterizado «V»	**1721-1976**
	EP Extreme	**1721-1222**	-	**-**
Street Scrambler 07-08	Orgánico	**FA244**	Orgánico	**FA266**
	Double-H	**FA244HH**	Double-H	**FA266HH**
	Sinterizado «V»	**1721-1453**	Sinterizado «V»	**1721-1976**
	EP Extreme	**1721-0851**	-	**-**
	GPFA	**1721-1802**[1, 2]	-	**-**
VB1-Evo 03-04	Orgánico	**FA244**	Orgánico	**FA266**
	Double-H	**FA244HH**	Double-H	**FA266HH**
	Sinterizado «V»	**1721-1453**	Sinterizado «V»	**1721-1976**
	EP Extreme	**1721-0851**	-	**-**
	GPFA	**1721-1802**[1, 2]	-	**-**
Cyclope 1000 02	Orgánico	**FA95**	Orgánico	**FA266**
	Double-H	**FA95HH**	Double-H	**FA266HH**
	Sinterizado «V»	**1721-1450**	Sinterizado «V»	**1721-1976**
	EP Extreme	**1721-1222**	-	**-**
Scrambler 1000 06	Orgánico	**FA142**	TT Sport	**1722-0257**
	Double-H	**FA142HH**	Sinterizado «R»	**1721-0987**[2]
	Sinterizado «V»	**1721-1965**	-	**-**
Cafe Racer 1000 02-05	Orgánico	**FA95**	Orgánico	**FA266**
	Double-H	**FA95HH**	Double-H	**FA266HH**
	Sinterizado «V»	**1721-1450**	Sinterizado «V»	**1721-1976**
	EP Extreme	**1721-1222**	-	**-**
Cafe Racer 06-08	Orgánico	**FA244**	Orgánico	**FA266**
	Double-H	**FA244HH**	Double-H	**FA266HH**
	Sinterizado «V»	**1721-1453**	Sinterizado «V»	**1721-1976**
	EP Extreme	**1721-0851**	-	**-**
	GPFA	**1721-1802**[1, 2]	-	**-**
Roadster 1000 02-05	Orgánico	**FA95**	Orgánico	**FA266**
	Double-H	**FA95HH**	Double-H	**FA266HH**
	Sinterizado «V»	**1721-1450**	Sinterizado «V»	**1721-1976**
	EP Extreme	**1721-1222**	-	**-**
Roadster 06-08	Orgánico	**FA244**	Orgánico	**FA266**
	Double-H	**FA244HH**	Double-H	**FA266HH**
	Sinterizado «V»	**1721-1453**	Sinterizado «V»	**1721-1976**
	EP Extreme	**1721-0851**	-	**-**
	GPFA	**1721-1802**[1, 2]	-	**-**
Charade Racing 06	Double-H	**FA322-4HH**	Orgánico	**FA47**
	EP Extreme	**1721-0857**	Double-H	**FA47HH**
	-	**-**	Sinterizado «V»	**1721-1924**
GTV 1200 08	Double-H	**FA322-4HH**	Orgánico	**FA266**
	EP Extreme	**1721-0857**	Double-H	**FA266HH**
	-	**-**	Sinterizado «V»	**1721-1976**
W.T. MOTORS				
Bilbao 50 (4T) 08-09	Orgánico	**FA86**	-	**-**
	Double-H	**1721-0790**	-	**-**
WUYANG				
WY 125-12 06-07	Orgánico	**1722-0227**[2]	-	**-**
WY 125-16C 06-07	Orgánico	**1722-0227**[2]	-	**-**
WUYANG (CONT.)				
WY 125-24B 06-07	Orgánico	**1720-0012**	-	**-**
	Double-H	**1721-0211**	-	**-**
	EP Extreme	**1721-1204**	-	**-**
	GPFA	**1721-1988**[1, 2]	-	**-**
YAMAHA				
DT 50 R 02-08	Orgánico	**1710-0076**[2]	Orgánico	**1710-0076**[2]
DT 50 X (Supermotard) 04-08	Orgánico	**1720-0011**	Orgánico	**1710-0076**[2]
	Double-H	**1721-0210**	Double-H	**-**
DT 50 R-L (SM-5VB1/VG55BK) 02-03	-	**-**	Orgánico	**1722-0288**
LB 50 78-82	Zapata	**EBC-504**[2]	Zapata	**EBC-504**[2]
RD 50 76-78	-	**-**	Zapata	**EBC-504**[2]
RX 50 83-84	Orgánico	**FA70**	Zapata	**EBC-504**[2]
	Sinterizado «V»	**1721-1390**	-	**-**
RZ 50 (5FC1/2) 02	Orgánico	**FA275**	-	**-**
	Double-H	**FA275HH**	-	**-**
	TT Sport	**1720-0468**	-	**-**
TZR 50 Thunderkid (41V21) (5DU1/3) 97-00	Orgánico	**1720-0012**	Orgánico	**1722-0232**
	Double-H	**1721-0211**	TT Sport	**1722-0233**
	EP Extreme	**1721-1204**	Sinterizado «R»	**FA101R**[2]
	GPFA	**1721-1988**[1, 2]	-	**-**
TZR 50 (5WX1) 03-14	Orgánico	**1720-0011**	Orgánico	**FA115**
	Double-H	**1721-0210**	Double-H	**1721-0791**
	-	**-**	Sinterizado «V»	**1721-1402**
YSR 50 T 87	Orgánico	**1722-0232**	Zapata	**EBC-503**[2]
	TT Sport	**1722-0233**	-	**-**
	Sinterizado «R»	**FA101R**[2]	-	**-**
DT 80 LC-2 (53V) 85-92	Orgánico	**1722-0232**	-	**-**
	TT Sport	**1722-0233**	-	**-**
	Sinterizado «R»	**FA101R**[2]	-	**-**
DT 100 76-80	Zapata	**EBC-504**[2]	Zapata	**EBC-506**[2]
RS 100 75-80	Zapata	**EBC-504**[2]	Zapata	**EBC-504**[2]
DT 125 LC 86-87	Orgánico	**1722-0232**	-	**-**
	TT Sport	**1722-0233**	-	**-**
	Sinterizado «R»	**FA101R**[2]	-	**-**
DT 125 R 88-03	Orgánico	**1722-0232**	Orgánico	**1722-0232**
	TT Sport	**1722-0233**	TT Sport	**1722-0233**
	Sinterizado «R»	**FA101R**[2]	Sinterizado «R»	**FA101R**[2]
DT 125 RE 04	Orgánico	**1722-0232**	Orgánico	**1722-0232**
	TT Sport	**1722-0233**	TT Sport	**1722-0233**
	Sinterizado «R»	**FA101R**[2]	Sinterizado «R»	**FA101R**[2]
DT 125 RE 05-07	Orgánico	**1722-0232**	TT Sport	**1722-0250**
	TT Sport	**1722-0233**	-	**-**
	Sinterizado «R»	**FA101R**[2]	-	**-**
DT-Z 125 Tenere/ Tenere Scout 89-90	-	**-**	Orgánico	**1722-0253**
DT 125 Chesterfield Scout 89-90	-	**-**	Orgánico	**1722-0253**
DT 125 X 05-06	Orgánico	**FA209/2**	TT Sport	**1722-0250**
	Double-H	**FA209/2HH**	-	**-**
	Sinterizado «V»	**1721-1415**	-	**-**
RD 125 LC (MK2/3) 85-87	Orgánico	**FA104**	-	**-**
	Double-H	**FA104HH**	-	**-**
	Sinterizado «V»	**1721-1400**	-	**-**
RZ 125 (1GV 030101-) 85	Orgánico	**FA104**	-	**-**
	Double-H	**FA104HH**	-	**-**
	Sinterizado «V»	**1721-1400**	-	**-**
SR 125 97-03	Orgánico	**FA199**	-	**-**
	Double-H	**FA199HH**	-	**-**
	Sinterizado «V»	**1721-1412**	-	**-**
TDR 125 (4GW/GX1/2/3/4) 93-03	Orgánico	**FA199**	Orgánico	**1722-0232**
	Double-H	**FA199HH**	TT Sport	**1722-0233**
	Sinterizado «V»	**1721-1412**	Sinterizado «R»	**FA101R**[2]
TDR 125 (3HS1/3XD0/ 3SH3/3XD1) 89-93	Orgánico	**1720-0289**[2]	Orgánico	**1720-0009**
TDR 125 R (3SH2/3XE2) Lightburner 93-94	Orgánico	**1720-0289**[2]	Orgánico	**FA47**
	-	**-**	Double-H	**FA47HH**
	-	**-**	Sinterizado «V»	**1721-1924**

[1] **⚠ADVERTENCIA** **Las pastillas GPFAX son únicamente para uso en circuitos de carreras; no para usar en vías públicas. Estas pastillas son únicamente para uso en circuitos de carreras. Cualquier otro uso puede conllevar la muerte o lesiones graves.**

[2] No aprobado por ABE/TÜV.

PARTS EUROPE STREET 2021

EBC BRAKES · TÜV APPROVED · ABE · ECE Type Approved · ECE R90

Consulte la tabla para más detalles

PASTILLAS Y ZAPATAS DE FRENO (CONT.)

APLICACIÓN (CONT.)

APLICACIÓN	TIPO COMPUESTO DELANTERO	Nº ART. PASTILLA/ ZAPATA DELANTERA	TIPO COMPUESTO TRASERO	Nº ART. PASTILLA/ ZAPATA TRASERA
YAMAHA (CONT.)				
TZ 125 94-97	Orgánico	**FA145**		**1720-0291**[2]
	Double-H	**FA145HH**	-	-
	Sinterizado «V»	**1721-1202**	-	-
TZR 125 (2RK/ 3PC1) 87-89	Orgánico	**FA104**	-	-
	Double-H	**FA104HH**	-	-
	Sinterizado «V»	**1721-1400**	-	-
TZR 125 (3JB/ 4JB/ 4HW/ 4HX) 93-95	Orgánico	**FA252**	Orgánico	**FA104**
	Double-H	**FA252HH**	Double-H	**FA104HH**
	EP Extreme	**1721-0852**	Sinterizado «V»	**1721-1400**
TZR 125 R (4DL1/ 4DL2) pinza de freno Brembo 91-93	Orgánico	**FA95**	Orgánico	**FA47**
	Double-H	**FA95HH**	Double-H	**FA47HH**
	Sinterizado «V»	**1721-1450**	Sinterizado «V»	**1721-1924**
	EP Extreme	**1721-1222**	-	-
TZR 125 RR (4DL3) pinza de freno Brembo 94-95	Orgánico	**FA95**	Orgánico	**FA47**
	Double-H	**FA95HH**	Double-H	**FA47HH**
	Sinterizado «V»	**1721-1450**	Sinterizado «V»	**1721-1924**
	EP Extreme	**1721-1222**	-	-
WR 125 X (Supermoto) 09-14	Orgánico	**FA142**	Orgánico	**1722-0265**
	Double-H	**FA142HH**	Double-H	**1721-0651**
	Sinterizado «V»	**1721-1965**	Sinterizado «V»	**1721-1970**
WR 125 R 09-13	Orgánico	**FA142**	Orgánico	**1722-0265**
	Double-H	**FA142HH**	Double-H	**1721-0651**
	Sinterizado «V»	**1721-1965**	Sinterizado «V»	**1721-1970**
XT 125 R (3D61/3D63) 05-06	Orgánico	**1710-0076**[2]	Orgánico	**1710-0076**[2]
XT 125 R (13D1) 07	Orgánico	**1710-0076**[2]	Orgánico	**1710-0076**[2]
XT 125 R (13D3/13D5) 07-10	Orgánico	**1710-0076**[2]	Orgánico	**1710-0076**[2]
XT 125 X (3D62/3D64) 05-06	Orgánico	**1720-0011**	Orgánico	**1710-0076**[2]
	Double-H	**1721-0210**	-	-
XT 125 X (13D2) 07	Orgánico	**1720-0011**	Orgánico	**1710-0076**[2]
	Double-H	**1721-0210**	-	-
XT 125 X (13D4/13D6) 07-11	Orgánico	**1720-0011**	Orgánico	**1710-0076**[2]
	Double-H	**1721-0210**	-	-
XV 125 Virago 97-00	Orgánico	**FA199**	-	-
	Double-H	**FA199HH**	-	-
	Sinterizado «V»	**1721-1412**	-	-
XVS 125 Dragstar 00-04	Orgánico	**FA199**	-	-
	Double-H	**FA199HH**	-	-
	Sinterizado «V»	**1721-1412**	-	-
XQ 125/150 N Maxster 01-03	TT Sport	**1722-0283**	Orgánico	**FA266**
	Double-H	**1721-0939**	Double-H	**FA266HH**
	EP Extreme	**1721-0844**	Sinterizado «V»	**1721-1976**
YBA125 Enticer (3P01/3P41) 05-06	TT Sport	**1722-0283**	-	-
	Double-H	**1721-0939**	-	-
	EP Extreme	**1721-0844**	-	-
YBR 125 ED (5HHB/F/H) (disco delantero/ Brasil) 06-08	Orgánico	**FA228**	-	-
	Double-H	**1721-0792**	-	-
YBR 125 Custom 08-13	-	-	Zapata	**1723-0512**[2]
YBR 125 ED (3D91) 05-06	Orgánico	**1722-0232**	-	-
	TT Sport	**1722-0233**	-	-
	Sinterizado «R»	**FA101R**[2]	-	-
YBR 125 (3D92/9/51D1/2) 07-14	-	-	Zapata	**1723-0512**[2]
YZF-R 125 08-13	TT Sport	**1722-0283**	Orgánico	**1720-0017**[2]
	Double-H	**1721-0939**	Double-H	**1721-2796**[2]
	EP Extreme	**1721-0844**	-	-
YZF-R 125 (pinza delantera radial de anclaje estándar) 14-16	Orgánico	**1722-0300**	Orgánico	**1720-0017**[2]
	Double-H	**1721-0996**	Double-H	**1721-2796**[2]
TZR 150 R (4AP2) 00	Orgánico	**FA199**	Orgánico	**FA104**
	Double-H	**FA199HH**	Double-H	**FA104HH**
	Sinterizado «V»	**1721-1412**	Sinterizado «V»	**1721-1401**
DT 175 74-78 (todos)	Zapata	**EBC-506**[2]	Zapata	**EBC-506**[2]
XC 180 Riva 83-85	-	-	Zapata	**EBC-510**[2]
SR 185 Exciter 81-82	Zapata	**EBC-506**[2]	Zapata	**EBC-503**[2]
DT 200 (2LR) 87	Orgánico	**1722-0232**	-	-
	TT Sport	**1722-0233**	-	-
	Sinterizado «R»	**FA101R**[2]	-	-
DT 200 R 93	Orgánico	**1722-0232**	Orgánico	**1722-0232**
	TT Sport	**1722-0233**	TT Sport	**1722-0233**
	Sinterizado «R»	**FA101R**[2]	Sinterizado «R»	**FA101R**[2]
DT 200 WR (3XP) 92-93	-	-	TT Sport	**1722-0249**
RD 200 74-75	-	-	Zapata	**EBC-510**[2]
SDR 200 (2TV) 87-89	Orgánico	**FA104**	Orgánico	**FA104**
	Double-H	**FA104HH**	Double-H	**FA104HH**
	Sinterizado «V»	**1721-1401**	Sinterizado «V»	**1721-1401**
TW 200 87-89	Zapata	**EBC-506**[2]	Zapata	**EBC-503**[2]
TW 200 92-94	Zapata	**EBC-527**[2]	Zapata	**EBC-503**[2]
TW 200 01-09	Orgánico	**FA275**	Zapata	**EBC-503**[2]
	Double-H	**FA275HH**	-	-
	TT Sport	**1720-0468**	-	-
WR 200 D/E/F 92-94	-	-	TT Sport	**1722-0250**
XC 200 Riva 87-91	-	-	Zapata	**EBC-510**[2]
TW 225 E (5VC1/2) 03	Orgánico	**FA275**	-	-
	Double-H	**FA275HH**	-	-
	TT Sport	**1720-0468**	-	-
XT 225 W (4JGI-6 Serrow) 93-98	Orgánico	**1722-0232**	TT Sport	**1722-0249**
	TT Sport	**1722-0233**	-	-
	Sinterizado «R»	**FA101R**[2]	-	-
XT 225 (2LN) (1KH 020101-) (Serrow) 86-87	Orgánico	**1722-0232**	-	-
	TT Sport	**1722-0233**	-	-
	Sinterizado «R»	**FA101R**[2]	-	-
XT 225 (3RW1-5 Serrow) (1KH 034101 - 132000) 89-93	Orgánico	**1722-0232**	-	-
	TT Sport	**1722-0233**	-	-
	Sinterizado «R»	**FA101R**[2]	-	-
XT 225 (4VW1/3/5/7/9) (4VWA/B/D/G/J/L) (Brasil) 97-06	Orgánico	**1722-0232**	-	-
	TT Sport	**1722-0233**	-	-
	Sinterizado «R»	**FA101R**[2]	-	-
XT 225 01-07	Orgánico	**FA275**	Zapata	**EBC-503**[2]
	Double-H	**FA275HH**	-	-
	TT Sport	**1720-0468**	-	-
DT 230 (4TP1/2) Lanza 97-98	-	-	TT Sport	**1722-0249**
CP 250 (1B71) Maxam/ Morphus 05-08	Orgánico	**FA199**	-	-
	Double-H	**FA199HH**	-	-
	Sinterizado «V»	**1721-1412**	-	-
DT 250 75-79 (todos)	-	-	Zapata	**EBC-510**[2]
FZR 250 87	Orgánico	**FA123**	Orgánico	**FA104**
	Double-H	**FA123HH**	Double-H	**FA104HH**
	Sinterizado «V»	**1721-1403**	Sinterizado «V»	**1721-1400**
FZR 250 R (3LN)	-	-	Orgánico	**FA104**
	-	-	Double-H	**FA104HH**
	-	-	Sinterizado «V»	**1721-1400**
FZX 250 (3YX1/2/4) Zeal 91-92	Orgánico	**FA179**	Orgánico	**FA104**
	Double-H	**FA179HH**	Double-H	**FA104HH**
	Sinterizado «V»	**1721-1408**	Sinterizado «V»	**1721-1400**
RD 250 73-75	-	-	Zapata	**EBC-514**[2]
RZ 250 R (1AR/1XG)	Orgánico	**FA104**	Orgánico	**FA104**
	Double-H	**FA104HH**	Double-H	**FA104HH**
	Sinterizado «V»	**1721-1400**	Sinterizado «V»	**1721-1400**
RZ 250 R (29L)	-	-	Orgánico	**FA104**
	-	-	Double-H	**FA104HH**
	-	-	Sinterizado «V»	**1721-1400**
RZ 250 RR (5IL)	Orgánico	**FA104**	Orgánico	**FA104**
	Double-H	**FA104HH**	Double-H	**FA104HH**
	Sinterizado «V»	**1721-1400**	Sinterizado «V»	**1721-1400**
Serrow 250 (3C51/52) 05	Orgánico	**FA275**	TT Sport	**1722-0250**
	Double-H	**FA275HH**	-	-
	TT Sport	**1720-0468**	-	-
SR 250 SE (3Y8) 81-83	Zapata	**1723-0508**[2]	Zapata	**EBC-506**[2]
SR 250 (4GR1/2/3/4) 93-84	Zapata	**1723-0508**[2]	Zapata	**EBC-527**[2]
SR 250 (Classic/ 21L) 96-00	-	-	Zapata	**EBC-527**[2]
SRV 250 Soulfultwin/ Renaissa (4DN1-6) 92-97	Orgánico	**FA179**	Zapata	**EBC-527**[2]
	Double-H	**FA179HH**	-	-
	Sinterizado «V»	**1721-1408**	-	-
SRX 250 (51Y/52E/1JA)	Orgánico	**FA104**	Zapata	**EBC-510**[2]
	Double-H	**FA104HH**	-	-
	Sinterizado «V»	**1721-1400**	-	-
SRX 250 87	Orgánico	**FA104**	Zapata	**EBC-510**[2]
	Double-H	**FA104HH**	-	-
	Sinterizado «V»	**1721-1400**	-	-
TDR 250 88-92	Orgánico	**FA123**	Orgánico	**FA104**
	Double-H	**FA123HH**	Double-H	**FA104HH**
	Sinterizado «V»	**1721-1403**	Sinterizado «V»	**1721-1400**

[2] No aprobado por ABE/TÜV.

PASTILLAS Y ZAPATAS DE FRENO continúa en la página siguiente.

PARTS EUROPE STREET 2021

EBC BRAKES · TÜV APPROVED · ABE · ECE Type Approved · ECE R90

Consulte la tabla para más detalles

PASTILLAS Y ZAPATAS DE FRENO (CONT.)

APLICACIÓN (CONT.)

APLICACIÓN	TIPO COMPUESTO DELANTERO	Nº ART. PASTILLA/ ZAPATA DELANTERA	TIPO COMPUESTO TRASERO	Nº ART. PASTILLA/ ZAPATA TRASERA
YAMAHA (CONT.)				
TT 250 R (4GY) Raid/4MR2 96	-	-	TT Sport	**1722-0249**
TT 250 RL/RM/RN/ RP/RR/RS 99-04	-	-	TT Sport	**1722-0249**
TY 250 R 91-92	Orgánico	**FA115**	-	-
	Double-H	**1721-0791**	-	-
	Sinterizado «V»	**1721-1402**	-	-
TY 250 R 93-94	Orgánico	**FA115**	Orgánico	**FA115**
	Double-H	**1721-0791**	Double-H	**1721-0791**
	Sinterizado «V»	**1721-1402**	Sinterizado «V»	**1721-1402**
TYZ 250 R 93-96	Orgánico	**FA115**	Orgánico	**FA115**
	Double-H	**1721-0791**	Double-H	**1721-0791**
	Sinterizado «V»	**1721-1402**	Sinterizado «V»	**1721-1402**
TZ 250 89-01	Orgánico	**FA145**	Orgánico	**1720-0291**[2]
	Double-H	**FA145HH**	-	-
	EP Extreme	**1721-1202**	-	-
TZ 250 (pinza de freno radial) 02-10	Orgánico	**FA145**	Orgánico	**1720-0291**[2]
	Double-H	**FA145HH**	-	-
	EP Extreme	**1721-1202**	-	-
TZR 250 (3MAI) 89	Orgánico	**FA252**	Orgánico	**FA104**
	Double-H	**FA252HH**	Double-H	**FA104HH**
	EP Extreme	**1721-0852**	Sinterizado «V»	**1721-1400**
TZR 250 (3MA3/A5) 90	Orgánico	**FA252**	Orgánico	**FA104**
	Double-H	**FA252HH**	Double-H	**FA104HH**
	EP Extreme	**1721-0852**	Sinterizado «V»	**1721-1400**
TZR 250 SP (3MA4) 90	Orgánico	**FA252**	Orgánico	**FA104**
	Double-H	**FA252HH**	Double-H	**FA104HH**
	EP Extreme	**1721-0852**	Sinterizado «V»	**1721-1400**
TZR 250 R (3XV1/4/6) 91	Orgánico	**FA252**	Orgánico	**FA104**
	Double-H	**FA252HH**	Double-H	**FA104HH**
	EP Extreme	**1721-0852**	Sinterizado «V»	**1721-1400**
TZR 250 RS (3XV8/9) 92-94	Orgánico	**FA252**	Orgánico	**FA104**
	Double-H	**FA252HH**	Double-H	**FA104HH**
	EP Extreme	**1721-0852**	Sinterizado «V»	**1721-1400**
TZR 250 RS/SPR (3XVA/3XVC) 95-96	Orgánico	**FA252**	Orgánico	**FA104**
	Double-H	**FA252HH**	Double-H	**FA104HH**
	EP Extreme	**1721-0852**	Sinterizado «V»	**1721-1400**
TZR 250 (2MA/2XW) 87-92	Orgánico	**FA123**	Orgánico	**FA104**
	Double-H	**FA123HH**	Double-H	**FA104HH**
	Sinterizado «V»	**1721-1403**	Sinterizado «V»	**1721-1400**
TZR 250 (1KT/2AW) 87	Orgánico	**FA123**	Orgánico	**FA104**
	Double-H	**FA123HH**	Double-H	**FA104HH**
	Sinterizado «V»	**1721-1403**	Sinterizado «V»	**1721-1400**
WR 250 RX/RY (32D1/3) 08-10	TT Sport	**1722-0262**	TT Sport	**1722-0284**[2]
	EP Extreme	**1721-0845**	-	-
WR 250 XX/XY (Supermoto) (32D2/4) 08-10	Orgánico	**FA142**	TT Sport	**1722-0284**[2]
	Double-H	**FA142HH**	-	-
	Sinterizado «V»	**1721-1965**	-	-
XG 250 Tricker (5XT1) 04-06	Orgánico	**FA275**	TT Sport	**1722-0250**
	Double-H	**FA275HH**	-	-
	Sinterizado «V»	**1720-0468**	-	-
XS 250 C 78	Orgánico	**FA34**	Orgánico	**FA34**
	Sinterizado «V»	**1721-1378**	Sinterizado «V»	**1721-1378**
XS 250 D/E 79-81	Orgánico	**FA34**	-	-
	Sinterizado «V»	**1721-1378**	-	-
XS 250 C 81	Zapata	**1723-0205**[2]	-	-
XT 250 X (5C1) 06-08	Orgánico	**FA275**	TT Sport	**1722-0250**
	Double-H	**FA275HH**	-	-
	Sinterizado «V»	**1720-0468**	-	-
XV 250 S Virago 95-00	Orgánico	**FA199**	Zapata	**EBC-527**[2]
	Double-H	**FA199HH**	-	-
	Sinterizado «V»	**1721-1412**	-	-
XV 250 Virago 89-94	-	-	Zapata	**EBC-506**[2]
XV250 V-Star 250 08-12	Orgánico	**FA199**	Zapata	**EBC-527**[2]
	Double-H	**FA199HH**	-	-
	Sinterizado «V»	**1721-1412**	-	-
XVS 250 Dragster 01-03	Orgánico	**FA199**	Zapata	**EBC-527**[2]
	Double-H	**FA199HH**	-	-
	Sinterizado «V»	**1721-1412**	-	-
YBR 250 (5D11/3) 07-11	Orgánico	**1720-0012**	Zapata	**1723-0512**[2]
	Double-H	**1721-0211**	-	-
	EP Extreme	**1721-1204**	-	-
	GPFA	**1721-1988**[1, 2]	-	-
MT-03 16	Orgánico	**1720-0578**[2]	Orgánico	**1720-0579**[2]
	Double-H	**1721-2394**[2]	Double-H	**1721-2393**[2]
	GPFA	**1721-2550**[1]	-	-
YZF R3 15-19	Orgánico	**1720-0578**[2]	Orgánico	**1720-0579**[2]
	Double-H	**1721-2394**[2]	Double-H	**1721-2393**[2]
	GPFA	**1721-2550**[1]	-	-
YDS-7 73-75	Zapata	**1723-0205**[2]	-	-
RD 350 73-75	Orgánico	**FA11**[2]	Zapata	**EBC-514**[2]
RD 350 YPVS 83-84	-	-	Orgánico	**FA88**
	-	-	Double-H	**FA88HH**
	-	-	Sinterizado «V»	**1721-1397**
RD 350 F/F2 85-92	Orgánico	**FA104**	Orgánico	**FA104**
	Double-H	**FA104HH**	Double-H	**FA104HH**
	Sinterizado «V»	**1721-1400**	Sinterizado «V»	**1721-1400**
RD 350 N 85	Orgánico	**FA104**	Orgánico	**FA104**
	Double-H	**FA104HH**	Double-H	**FA104HH**
	Sinterizado «V»	**1721-1400**	Sinterizado «V»	**1721-1400**
RD 350 R 92-95	Orgánico	**FA104**	Orgánico	**FA104**
	Double-H	**FA104HH**	Double-H	**FA104HH**
	Sinterizado «V»	**1721-1400**	Sinterizado «V»	**1721-1400**
RZ 350 84-85	Orgánico	**FA81**	Orgánico	**FA88**
	-	-	Double-H	**FA88HH**
	-	-	Sinterizado «V»	**1721-1397**
XT 350 85-90	Orgánico	**1722-0232**	-	-
	TT Sport	**1722-0233**	-	-
	Sinterizado «R»	**FA101R**[2]	-	-
XT 350 91-95	Orgánico	**1722-0232**	-	-
	TT Sport	**1722-0233**	-	-
	Sinterizado «R»	**FA101R**[2]	-	-
XS 360 B 76-77	Orgánico	**FA34**	Zapata	**EBC-516**[2]
	Sinterizado «V»	**1721-1378**	-	-
XS 360 C 76	Orgánico	**FA34**	Orgánico	**FA34**[2]
	Sinterizado «V»	**1721-1378**	Sinterizado «V»	**1721-1378**
XS 360 2 77	-	-	Zapata	**EBC-516**[2]
DT 400 75-78	-	-	Zapata	**EBC-510**[2]
FZ 400 N (IKF/46K/33M) 85	Orgánico	**FA88**	Orgánico	**FA104**
	Double-H	**FA88HH**	Double-H	**FA104HH**
	Sinterizado «V»	**1721-1397**	Sinterizado «V»	**1721-1400**
FZ 400 (4YR1) 96	Orgánico	**FA244**	Orgánico	**FA104**
	Double-H	**FA244HH**	Double-H	**FA104HH**
	Sinterizado «V»	**1721-1453**	Sinterizado «V»	**1721-1400**
	EP Extreme	**1721-0851**	-	-
	GPFA	**1721-1802**[1, 2]	-	-
FZR 400 Genesis (1WG) F/ No 1WG 000101-0305100 86	Orgánico	**FA88**	Orgánico	**FA104**
	Double-H	**FA88HH**	Double-H	**FA104HH**
	Sinterizado «V»	**1721-1397**	Sinterizado «V»	**1721-1400**
FZR 400 RSP (2TK-EXUP) F/ No 1WG 0305101-043100 87	Orgánico	**FA123**	Orgánico	**FA104**
	Double-H	**FA123HH**	Double-H	**FA104HH**
	Sinterizado «V»	**1721-1403**	Sinterizado «V»	**1721-1400**
FZR 400 (3EN1) F/ No 1WG 043101-080100 88	Orgánico	**FA123**	Orgánico	**FA104**
	Double-H	**FA123HH**	Double-H	**FA104HH**
	Sinterizado «V»	**1721-1403**	Sinterizado «V»	**1721-1400**
FZR 400 R (3EN2)#F/ No 1WG 080101- 89	Orgánico	**FA123**	Orgánico	**FA104**
	Double-H	**FA123HH**	Double-H	**FA104HH**
	Sinterizado «V»	**1721-1403**	Sinterizado «V»	**1721-1400**
FZR 400 RR (3TJ1)	Orgánico	**FA252**	Orgánico	**FA104**
	Double-H	**FA252HH**	Double-H	**FA104HH**
	EP Extreme	**1721-0852**	Sinterizado «V»	**1721-1400**
FZR 400 RRSP (3TJ2/6/7) (ITJ)	Orgánico	**FA252**	Orgánico	**FA104**
	Double-H	**FA252HH**	Double-H	**FA104HH**
	EP Extreme	**1721-0852**	Sinterizado «V»	**1721-1400**
FZR 400 RR (4DX) 92	Orgánico	**FA252**	Orgánico	**FA104**
	Double-H	**FA252HH**	Double-H	**FA104HH**
	EP Extreme	**1721-0852**	Sinterizado «V»	**1721-1400**
RD 400 76-78	Orgánico	**FA11**[2]	Orgánico	**FA11**[2]
RD 400 79	Orgánico	**FA41**[2]	Orgánico	**FA41**[2]

[1] **⚠ADVERTENCIA** **Las pastillas GPFAX son únicamente para uso en circuitos de carreras; no para usar en vías públicas. Estas pastillas son únicamente para uso en circuitos de carreras. Cualquier otro uso puede conllevar la muerte o lesiones graves.**

[2] No aprobado por ABE/TÜV.

Todos los nºs de artículo en MAGENTA son nuevos para 2021

EBC BRAKES · TÜV APPROVED · ABE · ECE Type Approved · ECE R90

Consulte la tabla para más detalles

PASTILLAS Y ZAPATAS DE FRENO (CONT.)

APLICACIÓN (CONT.)

APLICACIÓN	TIPO COMPUESTO DELANTERO	Nº ART. PASTILLA/ ZAPATA DELANTERA	TIPO COMPUESTO TRASERO	Nº ART. PASTILLA/ ZAPATA TRASERA
YAMAHA (CONT.)				
SR 400 (BC-RH01J)	Orgánico	**FA179**	-	**-**
	Double-H	**FA179HH**	-	**-**
	Sinterizado «V»	**1721-1408**	-	**-**
SR 400 (3HT1) 88	Zapata	**1723-0213**[2]	Zapata	**EBC-510**[2]
SR 400 (2RD) 14	Orgánico	**FA179**	Zapata	**EBC-510**[2]
	Double-H	**FA179HH**	-	**-**
	Sinterizado «V»	**1721-1408**	-	**-**
SRX 400 (1JL) 85	Orgánico	**FA88**	Orgánico	**FA104**
	Double-H	**FA88HH**	Double-H	**FA104HH**
	Sinterizado «V»	**1721-1397**	Sinterizado «V»	**1721-1400**
SRX 400 (3VN1/3VN2/ 3VN5) 90-96	Orgánico	**FA123**	Orgánico	**FA104**
	Double-H	**FA123HH**	Double-H	**FA104HH**
	Sinterizado «V»	**1721-1403**	Sinterizado «V»	**1721-1400**
XJR 400 (4HM1/4HM2/ 4HM4/4HM7) 93-96	Orgánico	**FA199**	Orgánico	**FA104**
	Double-H	**FA199HH**	Double-H	**FA104HH**
	Sinterizado «V»	**1721-1412**	Sinterizado «V»	**1721-1400**
XJR 400 (4HM3/4HM5/ 4HM6/4HM9/4HMA/ 4HMB) (pinzas de freno Brembo) 95-99	Orgánico	**FA244**	Orgánico	**FA104**
	Double-H	**FA244HH**	Double-H	**FA104HH**
	Sinterizado «V»	**1721-1453**	Sinterizado «V»	**1721-1400**
	EP Extreme	**1721-0851**	-	**-**
	GPFA	**1721-1802**[1, 2]	-	**-**
XS 400 C 78	Orgánico	**FA34**	Orgánico	**FA34**
	Sinterizado «V»	**1721-1378**	Sinterizado «V»	**1721-1378**
XS 400 79	Orgánico	**FA34**	-	**-**
	Sinterizado «V»	**1721-1378**	-	**-**
XS 400 SE 80-81	-	**-**	Zapata	**EBC-516**[2]
XS 400 S 80-81	Orgánico	**FA41**[2]	Zapata	**EBC-516**[2]
XS 400 SE 80-81 (izquierda)	Orgánico	**FA41**[2]	Zapata	**EBC-516**[2]
(derecha)	Orgánico	**FA61**[2]	-	**-**
XS 400 82	-	**-**	Zapata	**EBC-516**[2]
XVS 400 96	Orgánico	**FA179**	-	**-**
	Double-H	**FA179HH**	-	**-**
	Sinterizado «V»	**1721-1408**	-	**-**
WR 400 FK (4T) 98	TT Sport	**1722-0262**	TT Sport	**1722-0249**
	EP Extreme	**1721-0845**	-	**-**
WR 400 FL (4T) 99	TT Sport	**1722-0262**	TT Sport	**FA131X**
	EP Extreme	**1721-0845**	Sinterizado «R»	**FA131R**[2]
RD 500 LC 84-86	Orgánico	**FA88**	Orgánico	**FA104**
	Double-H	**FA88HH**	Double-H	**FA104HH**
	Sinterizado «V»	**1721-1397**	Sinterizado «V»	**1721-1400**
SR 500 78-82	Orgánico	**FA34**	-	**-**
	Sinterizado «V»	**1721-1378**	-	**-**
SR 500 78-79	Orgánico	**FA34**	Orgánico	**FA34**
	Sinterizado «V»	**1721-1378**	Sinterizado «V»	**1721-1378**
SR 500 80-81	Orgánico	**FA34**	Zapata	**EBC-510**[2]
	Sinterizado «V»	**1721-1378**	-	**-**
SR 500 (3GW1/3/4/6/7) 96-98	Zapata	**1723-0213**[2]	-	**-**
SR 500 S (3GW5) 98	Zapata	**1723-0213**[2]	-	**-**
TX 500 73-74	Orgánico	**FA11**[2]	Zapata	**EBC-512**[2]
XP 500 N/P/R T-Max 01-03	Orgánico	**FA179**	-	**-**
	Double-H	**FA179HH**	-	**-**
	Sinterizado «V»	**1721-1408**	-	**-**
XP 500 S/T/V T-Max (5VU1/2) 04-07	Orgánico	**FA199**	-	**-**
	Double-H	**FA199HH**	-	**-**
	Sinterizado «V»	**1721-1412**	-	**-**
XS 500 C/D 78-79	Orgánico	**FA34**	Orgánico	**FA34**
	Sinterizado «V»	**1721-1378**	Sinterizado «V»	**1721-1378**
XT 500 76-81		**-**	Zapata	**EBC-510**[2]
XV 535 Virago 88-94		**FA136**[2]	-	**-**
XV 535/535 S Virago 95-03		**FA179**	-	**-**
XJ 550 H/J/K Maxim 81-83	Orgánico	**FA70**	Zapata	**EBC-512**[2]
	Sinterizado «V»	**1721-1390**	-	**-**
XJ 550 RH/RJ/RK Seca 81-83	Orgánico	**FA70**	Zapata	**EBC-516**[2]
	Sinterizado «V»	**1721-1390**	-	**-**
XZ 550 82-84	-	**-**	Zapata	**EBC-512**[2]
FJ 600 84-85	Orgánico	**FA88**	Orgánico	**FA88**
	Double-H	**FA88HH**	Double-H	**FA88HH**
	Sinterizado «V»	**1721-1397**	Sinterizado «V»	**1721-1397**
FZ 600 87-88	Orgánico	**FA88**	Orgánico	**FA104**
	Double-H	**FA88HH**	Double-H	**FA104HH**
	Sinterizado «V»	**1721-1397**	Sinterizado «V**	**1721-1400**
FZR 600 89	Orgánico	**FA88**	Orgánico	**FA88**
	Double-H	**FA88HH**	Double-H	**FA88HH**
	Sinterizado «V»	**1721-1397**	Sinterizado «V»	**1721-1397**
YAMAHA (CONT.)				
FZR 600 90-93	Orgánico	**FA160**	Orgánico	**FA88**
	Double-H	**FA160HH**	Double-H	**FA88HH**
	-	**-**	Sinterizado «V»	**1721-1397**
FZR 600 R 94-95	Orgánico	**FA160**	Orgánico	**FA88**
	Double-H	**FA160HH**	Double-H	**FA88HH**
	-	**-**	Sinterizado «V»	**1721-1397**
FZS 600 Fazer 98-03	Orgánico	**FA252**	Orgánico	**FA104**
	Double-H	**FA252HH**	Double-H	**FA104HH**
	EP Extreme	**1721-0852**	Sinterizado «V»	**1721-1400**
FZ6 - Descubierto - No ABS/ Pinza de 2 pistones (1B3/ 1B3D) 04-07	Orgánico	**FA199**	Orgánico	**FA174**
	Double-H	**FA199HH**	Double-H	**FA174HH**
	Sinterizado «V»	**1721-1412**	Sinterizado «V»	**1721-1407**
FZ6- NS - Descubierto/No-ABS/Pinza de 2 pistones (1B35/1B6) 05-06	Orgánico	**FA199**	Orgánico	**FA174**
	Double-H	**FA199HH**	Double-H	**FA174HH**
	Sinterizado «V»	**1721-1412**	Sinterizado «V»	**1721-1407**
FZ6 S2 - Descubierto/ No ABS/Pinza de 4 pistones (5S51/5S5) 07-09	Orgánico	**FA252**	Orgánico	**FA174**
	Double-H	**FA252HH**	Double-H	**FA174HH**
	EP Extreme	**1721-0852**	Sinterizado «V»	**1721-1407**
FZ6 - Fazer - Semi-carenado/No ABS/ Pinza de 2 pistones (5VX/5VXL) 04-07	Orgánico	**FA199**	Orgánico	**FA174**
	Double-H	**FA199HH**	Double-H	**FA174HH**
	Sinterizado «V»	**1721-1412**	Sinterizado «V»	**1721-1407**
FZ6 - Fazer - Semi-carenado/ABS/ Pinza de 2 pistones (4P5) 06-07	Orgánico	**FA199**	Orgánico	**FA174**
	Double-H	**FA199HH**	Double-H	**FA174HH**
	Sinterizado «V»	**1721-1412**	Sinterizado «V»	**1721-1407**
FZ6 Fazer S2 - Semi-carenado/no ABS/ pinza de 4 pistones (4S81/4S8) 07-09	Orgánico	**FA252**	Orgánico	**FA174**
	Double-H	**FA252HH**	Double-H	**FA174HH**
	EP Extreme	**1721-0852**	Sinterizado «V»	**1721-1407**
FZ6 Fazer S2 - Semi-carenado/ABS/ Pinza de freno de 4 pistones (5S2) 08	Orgánico	**FA252**	Orgánico	**FA174**
	Double-H	**FA252HH**	Double-H	**FA174HH**
	EP Extreme	**1721-0852**	Sinterizado «V»	**1721-1407**
FZ6 R 09-12	Orgánico	**FA199**	Orgánico	**FA140**
	Double-H	**FA199HH**	Double-H	**FA140HH**
	Sinterizado «V»	**1721-1412**	-	**-**
SRX 600 (1JK) 85	Orgánico	**FA104**	Orgánico	**FA104**
	Double-H	**FA104HH**	Double-H	**FA104HH**
	Sinterizado «V»	**1721-1400**	Sinterizado «V»	**1721-1400**
SRX 600 (3SX) 90	Orgánico	**FA123**	Orgánico	**FA104**
	Double-H	**FA123HH**	Double-H	**FA104HH**
	Sinterizado «V»	**1721-1403**	Sinterizado «V»	**1721-1400**
SRX 600 86-87	Orgánico	**FA104**	Orgánico	**FA104**
	Double-H	**FA104HH**	Double-H	**FA104HH**
	Sinterizado «V»	**1721-1400**	Sinterizado «V»	**1721-1400**
TT600N (59X) bastidor nº 59X 000101 -007852 85-88	Orgánico	**1722-0232**	-	**-**
	TT Sport	**1722-0233**	-	**-**
	Sinterizado «R»	**FA101R**[2]	-	**-**
TT 600 E (4LW3/4LW4/ 4GV4/4GV5) 94-01	TT Sport	**1722-0283**	TT Sport	**FA208X**
	Double-H	**1721-0939**	Sinterizado «R»	**FA208R**[2]
	EP Extreme	**1721-0844**	EP Extreme	**1721-0848**
TT 600 E (4GV2) 94-95	TT Sport	**1722-0283**	TT Sport	**1722-0249**
	Double-H	**1721-0939**	-	**-**
	EP Extreme	**1721-0844**	-	**-**
TT 600 K (Up to 4GV 003403) (pinza de freno trasera Nissin) 93-95	TT Sport	**1722-0283**	TT Sport	**1722-0249**
	Double-H	**1721-0939**	-	**-**
	EP Extreme	**1721-0844**	-	**-**
TT 600 K (from 4GV 003404) (pinza trasera Brembo) 95-96	TT Sport	**1722-0283**	TT Sport	**FA208X**
	Double-H	**1721-0939**	Sinterizado «R»	**FA208R**[2]
	EP Extreme	**1721-0844**	EP Extreme	**1721-0848**
TT 600 R (5CH1) 97	TT Sport	**1722-0283**	TT Sport	**FA208X**
	Double-H	**1721-0939**	Sinterizado «R»	**FA208R**[2]
	EP Extreme	**1721-0844**	EP Extreme	**1721-0848**
TT 600 R (5CH2) 98-99	TT Sport	**1722-0283**	TT Sport	**FA208X**
	Double-H	**1721-0939**	Sinterizado «R»	**FA208R**[2]
	EP Extreme	**1721-0844**	EP Extreme	**1721-0848**

[1] **⚠ADVERTENCIA** **Las pastillas CPFAX son únicamente para uso en circuitos de carreras; no para usar en vías públicas. Estas pastillas son únicamente para uso en circuitos de carreras. Cualquier otro uso puede conllevar la muerte o lesiones graves.**

[2] No aprobado por ABE/TÜV.

PASTILLAS Y ZAPATAS DE FRENO continúa en la página siguiente.

PARTS EUROPE STREET 2021

Todos los nºs de artículo en MAGENTA son nuevos para 2021

EBC BRAKES · TÜV APPROVED · ABE · ECE Type Approved · ECE R90

Consulte la tabla para más detalles

PASTILLAS Y ZAPATAS DE FRENO (CONT.)

APLICACIÓN (CONT.)

APLICACIÓN	TIPO COMPUESTO DELANTERO	Nº ART. PASTILLA/ ZAPATA DELANTERA	TIPO COMPUESTO TRASERO	Nº ART. PASTILLA/ ZAPATA TRASERA
YAMAHA (CONT.)				
TT 600 R (5CH3) 00-02	TT Sport	**1722-0283**	TT Sport	**FA208X**
	Double-H	**1721-0939**	Sinterizado «R»	**FA208R**[2]
	EP Extreme	**1721-0844**	EP Extreme	**1721-0848**
TT 600 RE (5CH5) 04	TT Sport	**1722-0283**	TT Sport	**FA208X**
	Double-H	**1721-0939**	Sinterizado «R»	**FA208R**[2]
	EP Extreme	**1721-0844**	EP Extreme	**1721-0848**
XJ 600 84-91	Orgánico	**FA88**	Orgánico	**FA88**
	Double-H	**FA88HH**	Double-H	**FA88HH**
	Sinterizado «V»	**1721-1397**	Sinterizado «V»	**1721-1397**
XJ 600 S Diversion 92-97	Orgánico	**FA179**	Orgánico	**FA104**
	Double-H	**FA179HH**	Double-H	**FA104HH**
	-	**-**	Sinterizado «V»	**1721-1400**
XJ 600 S Diversion 98-03	Orgánico	**FA199**	Orgánico	**FA104**
	Double-H	**FA199HH**	Double-H	**FA104HH**
	Sinterizado «V»	**1721-1412**	Sinterizado «V»	**1721-1400**
XJ 600 N 95-97	Orgánico	**FA179**	Orgánico	**FA104**
	Double-H	**FA179HH**	Double-H	**FA104HH**
	-	**-**	Sinterizado «V»	**1721-1400**
XJ 600 N 98-03	Orgánico	**FA199**	Orgánico	**FA104**
	Double-H	**FA199HH**	Double-H	**FA104HH**
	Sinterizado «V»	**1721-1412**	Sinterizado «V»	**1721-1400**
XJ6-N Diversion 600 (Desviación Naked - modelos ABS y no ABS) - 20S) 09-13	Orgánico	**FA199**	Orgánico	**FA140**
	Double-H	**FA199HH**	Double-H	**FA140HH**
	Sinterizado «V»	**1721-1412**	-	**-**
XJ6-N Diversion 600 (Desviación Naked - modelos ABS y no ABS) 13-14	Orgánico	**FA199**	Orgánico	**FA174**
	Double-H	**FA199HH**	Double-H	**FA174HH**
	Sinterizado «V»	**1721-1412**	Sinterizado «V»	**1721-1407**
XJ6-F Diversion 600 (carenado completo - modelos ABS y no ABS) - 1CW) 10-13	Orgánico	**FA199**	Orgánico	**FA140**
	Double-H	**FA199HH**	Double-H	**FA140HH**
	Sinterizado «V»	**1721-1412**	-	**-**
XJ6-F Diversion 600 (carenado completo - modelos ABS y no ABS) 13-14	Orgánico	**FA199**	Orgánico	**FA174**
	Double-H	**FA199HH**	Double-H	**FA174HH**
	Sinterizado «V»	**1721-1412**	Sinterizado «V»	**1721-1407**
XJ6-S Diversion 600 (carenado superior - modelos ABS y no ABS) -36C) 09-13	Orgánico	**FA199**	Orgánico	**FA140**
	Double-H	**FA199HH**	Double-H	**FA140HH**
	Sinterizado «V»	**1721-1412**	-	**-**
XJ6-S Diversion 600 (carenado superior - modelos ABS y no ABS) 13-14	Orgánico	**FA199**	Orgánico	**FA174**
	Double-H	**FA199HH**	Double-H	**FA174HH**
	Sinterizado «V»	**1721-1412**	Sinterizado «V»	**1721-1407**
XJ6-SP Diversion 600 (Non ABS & ABS Models) 13	Orgánico	**FA199**	Orgánico	**FA174**
	Double-H	**FA199HH**	Double-H	**FA174HH**
	Sinterizado «V»	**1721-1412**	Sinterizado «V»	**1721-1407**
XT 600 87	-	**-**	Orgánico	**1722-0232**
	-	**-**	TT Sport	**1722-0233**
	-	**-**	Sinterizado «R»	**FA101R**[2]
XT 600/600 Z Tenere 88-90	-	**-**	Orgánico	**1722-0232**
	-	**-**	TT Sport	**1722-0233**
	-	**-**	Sinterizado «R»	**FA101R**[2]
XT 600 E 92-94	-	**-**	Orgánico	**1722-0232**
	-	**-**	TT Sport	**1722-0233**
	-	**-**	Sinterizado «R»	**FA101R**[2]
XT 600 E 95-03	-	**-**	Orgánico	**1722-0232**
	-	**-**	TT Sport	**1722-0233**
	-	**-**	Sinterizado «R»	**FA101R**[2]
YX 600 S/SC/T/TC/UC/U/ W/WC/A/AC Radian 86-90	Orgánico	**FA88**	Zapata	**EBC-512**[2]
	Double-H	**FA88HH**	-	**-**
	Sinterizado «V»	**1721-1397**	-	**-**
YZF 600 94-96	Orgánico	**FA160**	Orgánico	**FA88**
	Double-H	**FA160HH**	Double-H	**FA88HH**
	-	**-**	Sinterizado «V»	**1721-1397**
YZF 600 R Thunder Cat 96-03	Orgánico	**FA252**	Orgánico	**FA88**
	Double-H	**FA252HH**	Double-H	**FA88HH**
	EP Extreme	**1721-0852**	Sinterizado «V»	**1721-1397**
YZF-R6 99-02	Orgánico	**FA252**	Orgánico	**FA275**
	Double-H	**FA252HH**	Double-H	**FA275HH**
	EP Extreme	**1721-0852**	TT Sport	**1720-0468**
YZF-R6 03-04	Orgánico	**FA252**	Orgánico	**FA174**
	Double-H	**FA252HH**	Double-H	**FA174HH**
	EP Extreme	**1721-0852**	Sinterizado «V»	**1721-1407**
YZF-R6 05-07	Double-H	**1721-0005**	Orgánico	**FA174**
	EP Extreme	**1721-0865**	Double-H	**FA174HH**
	GPFA	**1721-1806**[1, 2]	Sinterizado «V»	**1721-1407**
YZF-R6 08-17	Double-H	**1721-0005**	Orgánico	**FA174**
	EP Extreme	**1721-0865**	Double-H	**FA174HH**
	GPFA	**1721-1806**[1, 2]	Sinterizado «V»	**1721-1407**
TX 650 73-74	Orgánico	**FA11**[2]	Zapata	**EBC-514**[2]
XJ 650 G/H/J/K Maxim 80-83	Orgánico	**FA61**[2]	Zapata	**EBC-512**[2]
XJ 650 LH Midnight 81	Orgánico	**FA61**[2]	-	**-**
XJ 650 RJ Seca 82	Orgánico	**FA34**	Zapata	**EBC-515**[2]
	Sinterizado «V»	**1721-1378**	-	**-**
XJ 650 LK Seca 83	-	**-**	Zapata	**EBC-515**[2]
XJ 650 80-84	Orgánico	**FA34**	-	**-**
	Sinterizado «V»	**1721-1378**	-	**-**
XS 650 75-76	Orgánico	**FA11**[2]	Zapata	**EBC-514**[2]
XS 650 77-81	Orgánico	**FA34**	Zapata	**EBC-514**[2]
	Sinterizado «V»	**1721-1378**	-	**-**
XS 650 SE 79-80	Orgánico	**FA34**	Orgánico	**FA34**
	Sinterizado «V»	**1721-1378**	Sinterizado «V»	**1721-1378**
XS 650 SE 81	Orgánico	**FA34**	-	**-**
	Sinterizado «V»	**1721-1378**	-	**-**
XVS 650 Drag Star 97-04	Orgánico	**FA179**	-	**-**
	Double-H	**FA179HH**	-	**-**
	Sinterizado «V»	**1721-1408**	-	**-**
XVS 650 A Drag Star Classic 98-07	Orgánico	**FA179**	Zapata	**EBC-515**[2]
	Double-H	**FA179HH**	-	**-**
	Sinterizado «V»	**1721-1408**	-	**-**
MT03 (660cc) 06-12	Orgánico	**FA199**	Orgánico	**1722-0265**
	Double-H	**FA199HH**	Double-H	**1721-0651**
	Sinterizado «V»	**1721-1412**	Sinterizado «V»	**1721-1970**
SZR 660 96-97	Orgánico	**FA95**	Orgánico	**FA47**
	Double-H	**FA95HH**	Double-H	**FA47HH**
	Sinterizado «V»	**1721-1450**	-	**-**
	EP Extreme	**1721-1222**	-	**-**
XT 660 X Supermoto 04-14	Orgánico	**FA244**	Orgánico	**1722-0265**
	Double-H	**FA244HH**	Double-H	**1721-0651**
	Sinterizado «V»	**1721-1453**	Sinterizado «V»	**1721-1970**
	EP Extreme	**1721-0851**	-	**-**
	GPFA	**1721-1802**[1, 2]	-	**-**
XT 660 R 04-14	Orgánico	**FA209/2**	Orgánico	**1722-0265**
	Double-H	**FA209/2HH**	Double-H	**1721-0651**
	Sinterizado «V»	**1721-1415**	Sinterizado «V»	**1721-1970**
XT 660 Z Tenere 08-14	Double-H	**1721-0939**	TT Sport	**FA208X**
	TT Sport	**1722-0283**	Sinterizado «R»	**FA208R**[2]
	EP Extreme	**1721-0844**	EP Extreme	**1721-0848**
XTZ 660 Tenere 91-98	-	**-**	Orgánico	**1722-0232**
	-	**-**	Sinterizado «R»	**FA101R**[2]
MT-07 (689 cc) 14-20	Orgánico	**FA252**	-	**-**
	Double-H	**FA252HH**	-	**-**
	EP Extreme	**1721-0852**	-	**-**
Tracer 700 (689 cc) 16-20	Orgánico	**FA252**	-	**-**
	Double-H	**FA252HH**	-	**-**
	EP Extreme	**1721-0852**	-	**-**
XSR 700 (689 cc) 16-20	Orgánico	**FA252**	-	**-**
	Double-H	**FA252HH**	-	**-**
	EP Extreme	**1721-0852**	-	**-**
FZ 700 87	Orgánico	**FA88**	Orgánico	**FA88**
	Double-H	**FA88HH**	Double-H	**FA88HH**
	Sinterizado «V»	**1721-1397**	Sinterizado «V»	**1721-1397**
FZX 700 S/SC/T/TC Fazer 86-87	Orgánico	**FA88**	Orgánico	**FA88**
	Double-H	**FA88HH**	Double-H	**FA88HH**
	Sinterizado «V»	**1721-1397**	Sinterizado «V»	**1721-1397**
MT-07 Non ABS (689cc/ 2Cyl) 14-18	Orgánico	**FA252**	Orgánico	**FA174**
	Double-H	**FA252HH**	Double-H	**FA174HH**
	EP Extreme	**1721-0852**	Sinterizado «V»	**1721-1407**
MT-07A ABS (689cc / 2Cyl) 14-18	Orgánico	**FA252**	Orgánico	**FA174**
	Double-H	**FA252HH**	Double-H	**FA174HH**
	EP Extreme	**1721-0852**	Sinterizado «V»	**1721-1407**
XJ 700 Maxim 85-86	Orgánico	**FA88**	Zapata	**EBC-515**[2]
	Double-H	**FA88HH**	-	**-**
	Sinterizado «V»	**1721-1397**	-	**-**

[1] **⚠ADVERTENCIA** **Las pastillas GPFAX son únicamente para uso en circuitos de carreras; no para usar en vías públicas. Estas pastillas son únicamente para uso en circuitos de carreras. Cualquier otro uso puede conllevar la muerte o lesiones graves.**

[2] No aprobado por ABE/TÜV.

Todos los nºs de artículo en **MAGENTA** son nuevos para 2021

EBC BRAKES · TÜV APPROVED · ABE · ECE Type Approved · ECE R90

Consulte la tabla para más detalles

PASTILLAS Y ZAPATAS DE FRENO (CONT.)

APLICACIÓN (CONT.)

APLICACIÓN	TIPO COMPUESTO DELANTERO	Nº ART. PASTILLA/ ZAPATA DELANTERA	TIPO COMPUESTO TRASERO	Nº ART. PASTILLA/ ZAPATA TRASERA
YAMAHA (CONT.)				
XV 700 Virago 84-87	Orgánico	**FA88**	Zapata	**EBC-515**[2]
	Double-H	**FA88HH**	-	**-**
	Sinterizado «V»	**1721-1397**	-	**-**
FZ 750 85-86	Orgánico	**FA88**	Orgánico	**FA88**
	Double-H	**FA88HH**	Double-H	**FA88HH**
	Sinterizado «V»	**1721-1397**	Sinterizado «V»	**1721-1397**
FZ 750 87-88	Orgánico	**FA88**	Orgánico	**FA88**
	Double-H	**FA88HH**	Double-H	**FA88HH**
	Sinterizado «V»	**1721-1397**	Sinterizado «V»	**1721-1397**
FZ 750 89-91	Orgánico	**FA123**	Orgánico	**FA88**
	Double-H	**FA123HH**	Double-H	**FA88HH**
	Sinterizado «V»	**1721-1403**	Sinterizado «V»	**1721-1397**
FZX 750 87	Orgánico	**FA88**	Orgánico	**FA88**
	Double-H	**FA88HH**	Double-H	**FA88HH**
	Sinterizado «V»	**1721-1397**	Sinterizado «V»	**1721-1397**
FZR 750 Genesis 87	Orgánico	**FA123**	Orgánico	**FA88**
	Double-H	**FA123HH**	Double-H	**FA88HH**
	Sinterizado «V»	**1721-1403**	Sinterizado «V»	**1721-1397**
FZR 750 R OWO1 89-90	Orgánico	**FA145**	Orgánico	**FA88**
	Double-H	**FA145HH**	Double-H	**FA88HH**
	EP Extreme	**1721-1202**	Sinterizado «V»	**1721-1397**
TX 750 73-74	Orgánico	**FA11**[2]	Zapata	**EBC-515**[2]
XJ 750R Seca 81-83	Orgánico	**FA70**	Zapata	**EBC-515**[2]
	Sinterizado «V»	**1721-1390**	-	**-**
XJ 750 Maxim 82-83	Orgánico	**FA81**	Zapata	**EBC-515**[2]
XS 750 77-79	Orgánico	**FA34**	Orgánico	**FA34**
	Sinterizado «V»	**1721-1378**	Sinterizado «V»	**1721-1378**
XS 750 SE 79-80 (izquierda)	Orgánico	**FA61**[2]	Orgánico	**FA34**
	Sinterizado «V»	**-**	Sinterizado «V»	**1721-1378**
XTZ 750 Super Tenere 89-95 (izquierda)	-	**-**	TT Sport	**1722-0257**
	-	**-**	Sinterizado «R»	**1721-0987**[2]
(derecha)	TT Sport	**1722-0258**	-	**-**
XV 750 SE 81	Orgánico	**FA61**[2]	Zapata	**EBC-512**[2]
XV 750 Virago 88-97	Orgánico	**FA88**	Zapata	**EBC-515**[2]
	Double-H	**FA88HH**	-	**-**
	Sinterizado «V»	**1721-1397**	-	**-**
XV 750 Virago 92-93	Orgánico	**FA88**	-	**-**
	Double-H	**FA88HH**	-	**-**
	Sinterizado «V»	**1721-1397**	-	**-**
XV 750 Virago 94-97	Orgánico	**FA179**	-	**-**
	Double-H	**FA179HH**	-	**-**
	Sinterizado «V»	**1721-1408**	-	**-**
YZF 750 R/SP 93-97	Orgánico	**FA190**	Orgánico	**FA88**
	Double-H	**FA190HH**	Double-H	**FA88HH**
	-	**-**	Sinterizado «V»	**1721-1397**
	EP Extreme	**1721-1409**	-	**-**
YZF-R7 750 OWO2 (versión de carretera) 99-01	Orgánico	**1721-1499**	-	**-**
	Double-H	**1721-0650**	-	**-**
YZF-R7 750 OWO2 (Road Version) (5FL1) 99-01	Orgánico	**FA252**	Orgánico	**FA267**
	Double-H	**FA252HH**	Double-H	**FA267HH**
	EP Extreme	**1721-0852**	-	**-**
FZ 8 (foco delantero sencillo) 11-13	Double-H	**1721-0005**	Orgánico	**FA174**
	EP Extreme	**1721-0865**	Double-H	**FA174HH**
	GPFA	**1721-1806**[1, 2]	Sinterizado «V»	**1721-1407**
Fazer 8 (carenado superior - foco delantero doble) 11-13	Double-H	**1721-0005**	Orgánico	**FA174**
	EP Extreme	**1721-0865**	Double-H	**FA174HH**
	GPFA	**1721-1806**[1, 2]	Sinterizado «V»	**1721-1407**
TDM 850 91-95	Orgánico	**FA123**	Orgánico	**FA88**
	Double-H	**FA123HH**	Double-H	**FA88HH**
	Sinterizado «V»	**1721-1403**	Sinterizado «V»	**1721-1397**
TDM 850 96-01	Orgánico	**FA160**	Orgánico	**FA88**
	Double-H	**FA160HH**	Double-H	**FA88HH**
	-	**-**	Sinterizado «V»	**1721-1397**
TRX 850 96-99	Orgánico	**FA123**	Orgánico	**FA88**
	Double-H	**FA123HH**	Double-H	**FA88HH**
	Sinterizado «V»	**1721-1403**	Sinterizado «V»	**1721-1397**
XS 850 80-81 (todos menos los de a continuación)	Orgánico	**FA34**	Orgánico	**FA34**
	Sinterizado «V»	**1721-1378**	Sinterizado «V»	**1721-1378**
XS 850L/S 80-81 (izquierda)	Orgánico	**FA61**[2]	Orgánico	**FA34**
	-	**-**	Sinterizado «V»	**1721-1378**
(derecha)	Orgánico	**FA41**[2]	-	**-**
MT-09 (1RC/Non ABS 847cc motor 3 cilindros) 14-16	Orgánico	**FA252**	Orgánico	**FA174**
	Double-H	**FA252HH**	Double-H	**FA174HH**
	EP Extreme	**1721-0852**	Sinterizado «V»	**1721-1407**
MT-09 A (2DR/ABS 847cc / motor 3 cilindros) 14-16	Orgánico	**FA252**	Orgánico	**FA174**
	Double-H	**FA252HH**	Double-H	**FA174HH**
	EP Extreme	**1721-0852**	Sinterizado «V»	**1721-1407**
MT-09 A Sport Tracker ABS (847cc/motor 3 cilindros) 14-16	Orgánico	**FA252**	Orgánico	**FA174**
	Double-H	**FA252HH**	Double-H	**FA174HH**
	EP Extreme	**1721-0852**	Sinterizado «V»	**1721-1407**
MT-09 A Street Rally ABS (847cc/motor 3 cilindros) 14-16	Orgánico	**FA252**	Orgánico	**FA174**
	Double-H	**FA252HH**	Double-H	**FA174HH**
	EP Extreme	**1721-0852**	Sinterizado «V»	**1721-1407**
MT-09 A/D 17-20	Orgánico	**FA252**	Orgánico	**FA174**
	Double-H	**FA252HH**	Double-H	**FA174HH**
	EP Extreme	**1721-0852**	Sinterizado «V»	**1721-1407**
Tracer 900 / Tracer 900 GT 15-20	Orgánico	**FA252**	Orgánico	**FA174**
	Double-H	**FA252HH**	Double-H	**FA174HH**
	EP Extreme	**1721-0852**	Sinterizado «V»	**1721-1407**
TDM 900 P/R/S/T/V/W/ X/Y/Z (no ABS) 02-14	Orgánico	**FA252**	TT Sport	**1722-0276**
	Double-H	**FA252HH**	Double-H	**1721-0185**
	EP Extreme	**1721-0852**	Sinterizado «V»	**1721-1977**
TDM 900 AT/AV/AW/AX/AY (ABS) 05-13	Orgánico	**FA252**	TT Sport	**1722-0276**
	Double-H	**FA252HH**	Double-H	**1721-0185**
	EP Extreme	**1721-0852**	Sinterizado «V»	**1721-1977**
XJ 900/900 F 83-86	Orgánico	**FA88**	Orgánico	**FA88**
	Double-H	**FA88HH**	Double-H	**FA88HH**
	Sinterizado «V»	**1721-1397**	Sinterizado «V»	**1721-1397**
XJ 900/900 F 87-94	Orgánico	**FA88**	Orgánico	**FA88**
	Double-H	**FA88HH**	Double-H	**FA88HH**
	Sinterizado «V»	**1721-1397**	Sinterizado «V»	**1721-1397**
XJ 900 S Diversion 95-03	Orgánico	**FA179**	Orgánico	**FA88**
	Double-H	**FA179HH**	Double-H	**FA88HH**
	Sinterizado «V»	**1721-1408**	Sinterizado «V»	**1721-1397**
XSR 900 16-20	Orgánico	**FA252**	Orgánico	**FA174**
	Double-H	**FA252HH**	Double-H	**FA174HH**
	EP Extreme	**1721-0852**	Sinterizado «V»	**1721-1407**
XV 920R 81-82	Orgánico	**FA34**	Zapata	**EBC-515**[2]
	Sinterizado «V»	**1721-1378**	-	**-**
XV 920 82	Orgánico	**FA70**	Zapata	**EBC-515**[2]
XV 920M Virago 83	Orgánico	**FA61**[2]	Zapata	**EBC-515**[2]
XVS 950 A Midnight Star 09-12	Orgánico	**FA179**	TT Sport	**1722-0276**
	Double-H	**FA179HH**	Double-H	**1721-0185**
	Sinterizado «V»	**1721-1408**	Sinterizado «V»	**1721-1977**
XVS 950 (No ABS/ amortiguadores estándar) 14-16	Orgánico	**FA179**	TT Sport	**1722-0276**
	Double-H	**FA179HH**	Double-H	**1721-0185**
	Sinterizado «V»	**1721-1408**	Sinterizado «V»	**1721-1977**
XVS 950 (1XC1/ABS/ amortiguadores estándar) 14-16	Orgánico	**FA179**	TT Sport	**1722-0276**
	Double-H	**FA179HH**	Double-H	**1721-0185**
	Sinterizado «V»	**1721-1408**	Sinterizado «V»	**1721-1977**
XVS 950 R (2DE/ amortiguadores traseros con reservatorio separado) 14-16	Orgánico	**FA179**	TT Sport	**1722-0276**
	Double-H	**FA179HH**	Double-H	**1721-0185**
	Sinterizado «V»	**1721-1408**	Sinterizado «V»	**1721-1977**
FZR 1000 Genesis 87-88	Orgánico	**FA123**	Orgánico	**FA88**
	Double-H	**FA123HH**	Double-H	**FA88HH**
	Sinterizado «V»	**1721-1403**	Sinterizado «V»	**1721-1397**
FZR 1000 EX UP 89-90	Orgánico	**FA160**	Orgánico	**FA88**
	Double-H	**FA160HH**	Double-H	**FA88HH**
	-	**-**	Sinterizado «V»	**1721-1397**
FZR 1000 EX UP 91-93	Orgánico	**FA182**	Orgánico	**FA88**
	-	**-**	Double-H	**FA88HH**
	-	**-**	Sinterizado «V»	**1721-1397**
FZR 1000 EX UP 94-95	Orgánico	**FA190**	Orgánico	**FA88**
	Double-H	**FA190HH**	Double-H	**FA88HH**
	Sinterizado «V»	**1721-1409**	Sinterizado «V»	**1721-1397**
FZS 1000 Fazer 01-05	Orgánico	**FA252**	Orgánico	**FA348**
	Double-H	**FA252HH**	Double-H	**FA348HH**
	EP Extreme	**1721-0852**	-	**-**

[1] **⚠ADVERTENCIA** **Las pastillas GPFAX son únicamente para uso en circuitos de carreras; no para usar en vías públicas. Estas pastillas son únicamente para uso en circuitos de carreras. Cualquier otro uso puede conllevar la muerte o lesiones graves.**

[2] No aprobado por ABE/TÜV.

PASTILLAS Y ZAPATAS DE FRENO continúa en la página siguiente.

EBC BRAKES · TÜV APPROVED · ABE · ECE Type Approved · ECE R90

Consulte la tabla para más detalles

PASTILLAS Y ZAPATAS DE FRENO (CONT.)

APLICACIÓN (CONT.)

APLICACIÓN	TIPO COMPUESTO DELANTERO	Nº ART. PASTILLA/ ZAPATA DELANTERA	TIPO COMPUESTO TRASERO	Nº ART. PASTILLA/ ZAPATA TRASERA
YAMAHA (CONT.)				
FZ1 (Naked) (1000cc) ABS/no ABS 06-14	Double-H	**1721-0005**	Orgánico	**FA174**
	EP Extreme	**1721-0865**	Double-H	**FA174HH**
	GPFA	**1721-1806**[1, 2]	Sinterizado «V»	**1721-1407**
FZ1 Fazer (3C3) (semi-carenado) 06-14	Double-H	**1721-0005**	Orgánico	**FA174**
	EP Extreme	**1721-0865**	Double-H	**FA174HH**
	GPFA	**1721-1806**[1, 2]	Sinterizado «V»	**1721-1407**
FZ1 Fazer (semi-carenado - ABS - 5D0) 08-14	Double-H	**1721-0005**	Orgánico	**FA174**
	EP Extreme	**1721-0865**	Double-H	**FA174HH**
	GPFA	**1721-1806**[1, 2]	Sinterizado «V»	**1721-1407**
FZ 10 17	Double-H	**1721-0005**	Orgánico	**FA174**
	EP Extreme	**1721-0865**	Double-H	**FA174HH**
	GPFA	**1721-1806**[1, 2]	Sinterizado «V»	**1721-1407**
GTS 1000 93-99	-	**-**	Orgánico	**FA88**
	-	**-**	Double-H	**FA88HH**
	-	**-**	Sinterizado «V»	**1721-1397**
XV 1000 TR1 81	Orgánico	**FA34**	-	**-**
	Sinterizado «V»	**1721-1378**	-	**-**
XV 1000 Virago 84-85	Orgánico	**FA88**	Zapata	**EBC-515**[2]
	Double-H	**FA88HH**	-	**-**
	Sinterizado «V»	**1721-1397**	-	**-**
XV 1000 Virago 86	Orgánico	**FA88**	-	**-**
	Double-H	**FA88HH**	-	**-**
	Sinterizado «V»	**1721-1397**	-	**-**
XV 1000 SE Virago 88	Orgánico	**FA88**	-	**-**
	Double-H	**FA88HH**	-	**-**
	Sinterizado «V»	**1721-1397**	-	**-**
YZF 1000 R Thunderace 96-01	Orgánico	**FA252**	Orgánico	**FA88**
	Double-H	**FA252HH**	Double-H	**FA88HH**
	EP Extreme	**1721-0852**	Sinterizado «V»	**1721-1397**
YZF-R1 98-01	Orgánico	**FA252**	Orgánico	**FA267**
	Double-H	**FA252HH**	Double-H	**FA267HH**
	EP Extreme	**1721-0852**	-	**-**
YZF-R1 02-03	Orgánico	**FA252**	Orgánico	**FA275**
	Double-H	**FA252HH**	Double-H	**FA275HH**
	EP Extreme	**1721-0852**	TT Sport	**1720-0468**
YZF-R1 04-06	Double-H	**1721-0005**	Orgánico	**FA174**
	EP Extreme	**1721-0865**	Double-H	**FA174HH**
	GPFA	**1721-1806**[1, 2]	Sinterizado «V»	**1721-1407**
YZF-R1 SP (4B1) 06	Double-H	**1721-0005**	Orgánico	**FA174**
	EP Extreme	**1721-0865**	Double-H	**FA174HH**
	GPFA	**1721-1806**[1, 2]	Sinterizado «V»	**1721-1407**
YZF-R1 (pinza de freno radial de 6 pistones) 07-08	Orgánico	**1720-0298**[2]	Orgánico	**FA174**
	Double-H	**1721-0653**	Double-H	**FA174HH**
	EP Extreme	**1721-0875**	Sinterizado «V»	**1721-1407**
	GPFA	**1721-1809**[1, 2]	-	**-**
YZF-R1 09-14	Orgánico	**1720-0298**[2]	Orgánico	**FA174**
	Double-H	**1721-0653**	Double-H	**FA174HH**
	EP Extreme	**1721-0875**	Sinterizado «V»	**1721-1407**
	GPFA	**1721-1809**[1, 2]	-	**-**
YZF-R1 / S / M 15-19	Double-H	**1721-0005**	Orgánico	**1722-0301**
	EP Extreme	**1721-0865**	Double-H	**1721-0652**
	GPFA	**1721-1806**[1, 2]	Sinterizado «V»	**1721-1981**
BT 1100 P/R/S/T/V Bulldog 02-06	Orgánico	**FA252**	Orgánico	**FA88**
	Double-H	**FA252HH**	Double-H	**FA88HH**
	EP Extreme	**1721-0852**	Sinterizado «V»	**1721-1397**
FJ 1100 84-85	Orgánico	**FA88**	Orgánico	**FA88**
	Double-H	**FA88HH**	Double-H	**FA88HH**
	Sinterizado «V»	**1721-1397**	Sinterizado «V»	**1721-1397**
XJ 1100 82	Orgánico	**FA70**	Orgánico	**FA41**
	Sinterizado «V»	**1721-1390**	Sinterizado «V»	**-**
XS 1100 78-80	Orgánico	**FA34**	Orgánico	**FA34**[2]
	Sinterizado «V»	**1721-1378**	Sinterizado «V»	**1721-1378**
XS 1100 LH Midnight 81	Orgánico	**FA70**	Orgánico	**FA41**[2]
	Sinterizado «V»	**1721-1390**	Sinterizado «V»	**-**
XS 1100 S 79-81 (izquierda)	Orgánico	**FA61**[2]	Orgánico	**FA34**
	-	**-**	Sinterizado «V»	**1721-1378**
(derecha)	Orgánico	**FA41**[2]	-	**-**
XS 1100 S 81		**-**	Orgánico	**FA34**
XV 1100 Virago 89-93	Orgánico	**FA88**	Zapata	**EBC-515**[2]
	Double-H	**FA88HH**	-	**-**
	Sinterizado «V»	**1721-1397**	-	**-**
XV 1100 Virago 94-98	Orgánico	**FA179**	-	**-**
	Double-H	**FA179HH**	-	**-**
	Sinterizado «V»	**1721-1408**	-	**-**
XV 1100 Virago 99	Orgánico	**FA199**	Orgánico	**FA88**
	Double-H	**FA199HH**	Double-H	**FA88HH**
	Sinterizado «V»	**1721-1412**	Sinterizado «V»	**1721-1397**
XVS 1100 Drag Star 99-04	Orgánico	**FA199**	Orgánico	**FA88**
	Double-H	**FA199HH**	Double-H	**FA88HH**
	Sinterizado «V»	**1721-1412**	Sinterizado «V»	**1721-1397**
XVS 1100 A Dragstar 00-06	Orgánico	**FA199**	Orgánico	**FA88**
	Double-H	**FA199HH**	Double-H	**FA88HH**
	Sinterizado «V»	**1721-1412**	Sinterizado «V»	**1721-1397**
FJ 1200 (ITX Type) 86-87	Orgánico	**FA88**	Orgánico	**FA88**
	Double-H	**FA88HH**	Double-H	**FA88HH**
	Sinterizado «V»	**1721-1397**	Sinterizado «V»	**1721-1397**
FJ 1200 (3CV/3XW Type) 88-95	Orgánico	**FA123**	Orgánico	**FA88**
	Double-H	**FA123HH**	Double-H	**FA88HH**
	Sinterizado «V»	**1721-1403**	Sinterizado «V»	**1721-1397**
FJ 1200 A (modelo ABS) 91-95	Orgánico	**FA160**	Orgánico	**FA88**
	Double-H	**FA160HH**	Double-H	**FA88HH**
	-	**-**	Sinterizado «V»	**1721-1397**
XJR 1200 95-98	Orgánico	**FA123**	Orgánico	**FA88**
	Double-H	**FA123HH**	Double-H	**FA88HH**
	Sinterizado «V»	**1721-1403**	Sinterizado «V»	**1721-1397**
XT 1200 Super Tenere (sistema de frenado ABS/UBS) 10-17	Double-H	**1721-0005**	TT Sport	**1722-0276**
	EP Extreme	**1721-0865**	Double-H	**1721-0185**
	GPFA		Sinterizado «V»	**1721-1977**
XVZ 12 TD 85	Orgánico	**FA88**	Orgánico	**FA88**
	Double-H	**FA88HH**	Double-H	**FA88HH**
	Sinterizado «V»	**1721-1397**	Sinterizado «V»	**1721-1397**
V-Max 1200 85-92	Orgánico	**FA88**	Orgánico	**FA88**
	Double-H	**FA88HH**	Double-H	**FA88HH**
	Sinterizado «V»	**1721-1397**	Sinterizado «V»	**1721-1397**
V-Max 1200 93-03	Orgánico	**FA160**	Orgánico	**FA88**
	Double-H	**FA160HH**	Double-H	**FA88HH**
	-	**-**	Sinterizado «V»	**1721-1397**
FJR 1300 N/P 01-02	Orgánico	**FA252**	TT Sport	**1722-0276**
	Double-H	**FA252HH**	Double-H	**1721-0185**
	EP Extreme	**1721-0852**	Sinterizado «V»	**1721-1977**
FJR 1300 R/AR/S/AS/AT/T (ABS) 03-05	Orgánico	**FA252**	TT Sport	**1722-0276**
	Double-H	**FA252HH**	Double-H	**1721-0185**
	EP Extreme	**1721-0852**	Sinterizado «V»	**1721-1977**
FJR 1300 A (3P6) 06-12	Double-H	**1721-0649**	TT Sport	**1722-0276**
	-	**-**	Double-H	**1721-0185**
	-	**-**	Sinterizado «V»	**1721-1977**
FJR 1300 AS/AE/A 06-20	Double-H	**1721-0649**	TT Sport	**1722-0276**
	-	**-**	Double-H	**1721-0185**
	-	**-**	Sinterizado «V»	**1721-1977**
1300 Stryker 11-17	Orgánico	**FA179**	TT Sport	**1722-0276**
	Double-H	**FA179HH**	Double-H	**1721-0185**
	Sinterizado «V»	**1721-1408**	Sinterizado «V»	**1721-1977**
XJR 1300 L 5EA2/5EA3/ 5EA4 99	Orgánico	**FA252**	Orgánico	**FA88**
	Double-H	**FA252HH**	Double-H	**FA88HH**
	EP Extreme	**1721-0852**	Sinterizado «V»	**1721-1397**
XJR 1300 M 5EAA/5EAB/ 5EAC 00	Orgánico	**FA252**	Orgánico	**FA88**
	Double-H	**FA252HH**	Double-H	**FA88HH**
	EP Extreme	**1721-0852**	Sinterizado «V»	**1721-1397**
XJR 1300 (5EA1/5EA7) (discos de freno delanteros de 320 mm) (pinzas de freno Brembo) 98-99	Orgánico	**FA244**	Orgánico	**FA88**
	Double-H	**FA244HH**	Double-H	**FA88HH**
	Sinterizado «V»	**1721-1453**	Sinterizado «V»	**1721-1397**
	EP Extreme	**1721-0851**	-	**-**
	GPFA	**1721-1802**[1, 2]	-	**-**
XJR 1300 (5EA9/5EAG) (disco de freno delantero de 298 mm) 00	Orgánico	**FA252**	Orgánico	**FA267**
	Double-H	**FA252HH**	Double-H	**FA267HH**
	EP Extreme	**1721-0852**	-	**-**

[1] **⚠ADVERTENCIA** **Las pastillas GPFAX son únicamente para uso en circuitos de carreras; no para usar en vías públicas. Estas pastillas son únicamente para uso en circuitos de carreras. Cualquier otro uso puede conllevar la muerte o lesiones graves.**

[2] No aprobado por ABE/TÜV.

PARTS EUROPE STREET 2021

EBC BRAKES · TÜV APPROVED · ABE · ECE Type Approved · ECE R90

Consulte la tabla para más detalles

PASTILLAS Y ZAPATAS DE FRENO (CONT.)

APLICACIÓN	TIPO COMPUESTO DELANTERO	Nº ART. PASTILLA/ ZAPATA DELANTERA	TIPO COMPUESTO TRASERO	Nº ART. PASTILLA/ ZAPATA TRASERA
YAMAHA (CONT.)				
XJR 1300 N/P (5EAP/5EAR/ 5EAS/5EAT/5EAW/5EAV/ 5EAY (disco de freno delantero 298 mm) 01-02	Orgánico	**FA252**	Orgánico	**FA348**
	Double-H	**FA252HH**	Double-H	**FA348HH**
	EP Extreme	**1721-0852**	-	**-**
XJR 1300 R/S 5WM1/ 5WM3/5WM5/5WM6/ 5WM7/5WM9 03-04	Orgánico	**FA252**	Orgánico	**FA348**
	Double-H	**FA252HH**	Double-H	**FA348HH**
	EP Extreme	**1721-0852**	-	**-**
XJR 1300 T/V/W/X 5WMA/ 5WMC/5WMD/ 5WMF/Y 05-14	Orgánico	**FA252**	Orgánico	**FA348**
	Double-H	**FA252HH**	Double-H	**FA348HH**
	EP Extreme	**1721-0852**	-	**-**
XJR 1300 SP (L) (5EA5/5EA6/5EA8) 99	Orgánico	**FA252**	Orgánico	**FA88**
	Double-H	**FA252HH**	Double-H	**FA88HH**
	EP Extreme	**1721-0852**	Sinterizado «V»	**1721-1397**
XJR 1300 SP (M) (5EAD/5EAE/5EAF) 00	Orgánico	**FA252**	Orgánico	**FA88**
	Double-H	**FA252HH**	Double-H	**FA88HH**
	EP Extreme	**1721-0852**	Sinterizado «V»	**1721-1397**
XJR 1300 SP (N) 5EAL/ 5EAM/5EAN) 01	Orgánico	**FA252**	Orgánico	**FA88**
	Double-H	**FA252HH**	Double-H	**FA88HH**
	EP Extreme	**1721-0852**	Sinterizado «V»	**1721-1397**
XVS 1300 A Midnight Star 07-14 (todos)	Orgánico	**FA199**	TT Sport	**1722-0276**
	Double-H	**FA199HH**	Double-H	**1721-0185**
	Sinterizado «V»	**1721-1412**	Sinterizado «V»	**1721-1977**
XVZ 13 AH/ATH Royal Star/ Royal Star Tour Classic 96-01	Orgánico	**FA123**	Orgánico	**FA123**
	Double-H	**FA123HH**	Double-H	**FA123HH**
	Sinterizado «V»	**1721-1403**	Sinterizado «V»	**1721-1403**
XVZ 1300 TF Venture Star 99-01	Orgánico	**FA179**	Orgánico	**FA123**
	Double-H	**FA179HH**	Double-H	**FA123HH**
	Sinterizado «V»	**1721-1408**	Sinterizado «V»	**1721-1403**
XV 1600 A Wildstar 99-04	Orgánico	**FA179**	Orgánico	**FA123**
	Double-H	**FA179HH**	Double-H	**FA123HH**
	Sinterizado «V»	**1721-1408**	Sinterizado «V»	**1721-1403**
MT-01 (1670cc) (pinza de freno de 4 pistones) 05-06	Double-H	**1721-0005**	Orgánico	**1720-0021**
	EP Extreme	**1721-0865**	Double-H	**FA196HH**
	-	**-**	Sinterizado «V»	**1721-1411**
MT-01 (pinza de freno radial de 6 pistones) 07-09	Orgánico	**1720-0298**[2]	Orgánico	**1720-0021**
	Double-H	**1721-0653**	Double-H	**FA196HH**
	EP Extreme	**1721-0875**	Sinterizado «V»	**1721-1411**
	GPFA	**1721-1809**[1, 2]	-	**-**
MT-01 S (pinza de freno radial de 6 pistones/ 5YUR) 09	Orgánico	**1720-0298**[2]	Orgánico	**1720-0021**
	Double-H	**1721-0653**	Double-H	**FA196HH**
	EP Extreme	**1721-0875**	Sinterizado «V»	**1721-1411**
	GPFA	**1721-1809**[1, 2]	-	**-**
XV 1700 PCR Road Star Warrior 03-05	Orgánico	**FA252**	TT Sport	**1722-0276**
	Double-H	**FA252HH**	Double-H	**1721-0185**
	EP Extreme	**1721-0852**	Sinterizado «V»	**1721-1977**
XV 1700 V-Max 09-20	Orgánico	**1720-0298**[2]	TT Sport	**1722-0276**
	Double-H	**1721-0653**	Double-H	**1721-0185**
	EP Extreme	**1721-0875**	Sinterizado «V»	**1721-1977**
	GPFA	**1721-1809**[1, 2]	-	**-**
XV 1900 A Midnight Star 06-14 (todos)	Orgánico	**FA252**	TT Sport	**1722-0276**
	Double-H	**FA252HH**	Double-H	**1721-0185**
	EP Extreme	**1721-0852**	Sinterizado «V»	**1721-1977**
ZUNDAPP				
KS 80 Super 83	Orgánico	**FA60**	-	**-**
KS 80 Super 84-	Orgánico	**1722-0230**[2]	-	**-**
KS 125/KS 175 82-	Orgánico	**FA18**	Zapata	**EBC-515**[2]
	Double-H	**FA18HH**	-	**-**
	Sinterizado «V»	**1721-1959**	-	**-**

[1] **⚠ADVERTENCIA** **Las pastillas GPFAX son únicamente para uso en circuitos de carreras; no para usar en vías públicas. Estas pastillas son únicamente para uso en circuitos de carreras. Cualquier otro uso puede conllevar la muerte o lesiones graves.**

[2] No aprobado por ABE/TÜV.

PINZAS DE FRENO DE POSVENTA

APLICACIÓN	TIPO COMPUESTO	N.º ART.
A.P. RACING		
2 pistones (CP2195/CP2696-38E0)	Orgánico	**FA16**
AP/LOCKHEED		
6 pistones /2 pines (CP4466)	EPFA	**1721-1519**
BEHRINGER		
Pinza de freno de 4 pistones (diseño antiguo)	Double-H	**FA158HH**
4 pistones (radial)	EPFA	**1721-1211**
Pinza de freno de 6 pistones (diseño antiguo)	Double-H	**FA249HH**
Pinza de freno de 6 pistones (diseño antiguo/2 pistones)	Double-H	**FA47HH**
Pinza de freno Supermoto de 6 pistones	EPFA	**1721-1958**
BRAKING		
Pinza de freno Street/Motard de 4 pistones	Double-H	**FA244HH**
BREMBO		
2 pistones 20,2676,40/41	Double-H	**FA47HH**
4 pistones P 30/34 20,4756,52/62	Double-H	**FA95HH**
4 pistones P 32/36 X. 1017,41 (rt)	EPFA	**1721-1208**
4 pistones P 32/36 X. 1017,40 (lt)	EPFA	**1721-1208**
4 pistones P 32/36: X. 104813 (rt)	EPFA	**1721-1208**
4 pistones P 32/36 X. 104814 (lt)	EPFA	**1721-1208**
Anclaje radial P 34/38 de 4 pistones (separación de 108 mm XA3.J7.50/51	GPFAX	**1721-1812**[1]
Anclaje radial P 34/38 de 4 pistones (separación de 108 mm XA3.J7.60/61	GPFAX	**1721-1812**[1]
Anclaje radial P 34/38 de 4 pistones (separación de 130 mm) XA8.Y3.310/11	GPFAX	**1721-1812**[1]
4 pistones Billet 20,4756,52/62	Double-H	**FA95HH**
4 pistones GP X10,48,13/14	EPFA	**1721-1208**
Goldline 20,5161,42/51	EPFA	**1721-1208**
Goldline 20,6951,50	Double-H	**FA266HH**
Goldline Goldline pin sencillo 20,5165,55/65	Double-H	**FA95HH**
Goldline pin doble 20,6800	Double-H	**FA244HH**
Goldline 4 pastillas 20,7850,11/21	Double-H	**FA322-4HH**
Monobloque X10,17,40/41	EPFA	**1721-1208**
Monobloque radial X97,37,60/61	EPFA	**1721-1208**
X9737 80/81 Pinza de freno radia de 108 mm Endurance	GPFAX	**1721-2549**[1]
EBC		
4 pistones	Orgánico	**FA216/2**[1]
ISR		
2 pistones 22-023/026	Orgánico	**FA11**[1]
ISR (CONT.)		
2 pistones 22-027/028/029	Double-H	**FA47HH**
2 pistones (22-030/033)	Orgánico	**FA16**
4 pistones 22-025	Double-H	**FA47HH**
Pinza de freno de 4/6 pistones, diseño ligero mini	Orgánico	**FA175**[1]
JAYBRAKE		
De 2 y 4 pistones (300-04)	Orgánico	**FA115**
Pinza de freno de 4 pistones A4 P/L (nueva)	Double-H	**FA188HH**
Pinza de freno de 6 pistones A6 L/R	Double-H	**FA190HH**
HAWG HALTERS		
4 pistones (todos)	Orgánico	**FA216/3**[1]
MOTO-MASTER		
Pinza de freno Super Motard	Double-H	**FA158HH**
NISSIN		
Pinza de freno de 4 pistones	Double-H	**FA145HH**
Pinza de freno de carreras de 6 pistones	Double-H	**FA249HH**
6 pistones 112 x 6QC	Double-H	**FA249HH**
NOVA/LEGENDS		
4 pistones	Orgánico	**FA216/3**[1]
PERFORMANCE MACHINE		
2 pistones 162 x 2	Sinterizado «V»	**1721-1377**
124 x 4HR	Orgánico	**FA216/2**[1]
125 x 4R	Orgánico	**FA216/3**[1]
125 x 4RSPH	Orgánico	**FA216/3**[1]
137 x 4	Orgánico	**FA216/2**[1]
137 x 4B	Orgánico	**FA216/3**[1]
6 pistones 112 x 6B	Double-H	**FA249HH**
6 pistones 112 x 6RSB	Double-H	**FA190HH**
6 pistones 112 x 6SSB	Double-H	**FA190HH**
Pinza de freno de 6 pistones 112 x 6QC	Double-H	**FA249HH**
Pinza de freno de 6 pistones 125 x 6QC	Double-H	**FA190HH**
PFMt		
Pinza de freno de 4 pistones	EPFA	**1721-1519**
REVTECH		
Pinza de freno de 4 pistones	Orgánico	**FA216/3**[1]
THUNDERHEART		
Pinza de freno de 4 pistones	Orgánico	**FA216/3**[1]

[1] No aprobado por ABE/TÜV.

PASTILLAS Y ZAPATAS DE FRENO continúa en la página siguiente.

PARTS EUROPE STREET 2021

Todos los nºs de artículo en MAGENTA son nuevos para 2021

EBC BRAKES · TÜV APPROVED · ABE · ECE Type Approved · ECE R90

Consulte la tabla para más detalles

PASTILLAS Y ZAPATAS DE FRENO (CONT.)

TABLA DE CORRESPONDENCIAS PARA PASTILLAS DE FRENO

N.º TIPO PASTILLA	N.º ART. PASTILLA ORGÁNICA/ ARAMIDA	N.º ART. PASTILLA DE METAL SINTERIZADO DOUBLE-H	N.º ART. PASTILLA "EP" EXTREME PRO	Nº ART. PASTILLA "TT" SPORT DE CARBONO	N° ART. PASTILLA METAL SINTERIZADO «R»	Nº ART. PASTILLA SEMI-SINTERIZADA V	N.º ART. PASTILLA GPFA/GPFAX
11	FA11[4]	-	-	-	-	-	-
12	FA12[4]	-	-	-	-	1721-1370	-
13	FA13[4]	-	-	-	-	-	-
16	FA16	1721-0206	-	-	-	-	-
18	FA18	FA18HH	-	-	-	1721-1959	-
22	FA22[4]	-	-	-	-	1721-1372	-
29	FA29	-	-	-	-	1721-1374	-
30	FA30	-	-	-	-	1721-1375	-
31	FA31	-	-	-	-	1721-1376	-
32	FA32[4]	-	-	-	-	1721-1377	-
33	FA33[4]	-	-	-	-	-	-
34	FA34	-	-	-	-	1721-1378	-
35	FA35[4]	-	-	-	-	-	-
36	FA36	-	-	-	-	1721-1379	-
37	FA37	-	-	-	-	-	-
38	FA38	-	-	-	-	-	-
41	FA41	-	-	-	-	-	-
45	FA45	-	-	-	-	1721-1381	-
47	FA47	FA47HH	-	-	-	1721-1924	-
47/2	-	-	-	-	-	-	-
47/3	1722-0191	-	-	-	-	-	-
50	-	-	-	-	-	-	-
51	FA51	-	-	-	-	-	-
54	-	1721-0965	-	-	-	-	-
55	FA55[4]	-	-	-	-	-	-
56	-	-	-	-	-	-	-
57	FA57[4]	-	-	-	-	1721-1961	-
60	FA60	-	-	-	-	-	-
61	FA61[4]	-	-	-	-	-	-
63	FA63	FA63HH	-	-	-	1721-1384	-
65	FA65	-	-	-	-	1721-1385	-
67	1722-0204	1721-0968	-	1722-0206[4]	-	-	-
67/3	1722-0160	-	-	-	-	-	-
68	FA68	FA68HH	-	-	-	1721-1386	-
69	FA69	FA69HH	-	-	-	1721-1387	-
69/2	FA69/2	-	-	-	-	1721-1388	-
69/3	FA69/3	FA69/3HH	-	-	-	1721-1389	-
70	FA70	-	-	-	-	1721-1390	-
73	FA73[4]	-	-	-	-	-	-
76	-	-	-	-	-	1721-1393	-
77	-	-	-	-	-	1721-1962	-
80	1722-0216[4]	-	-	-	-	-	-
80/2	1720-0283[4]	-	-	-	-	-	-
81	FA81	-	-	-	-	-	-
83	1722-0597	1721-0975	-	-	-	-	-
83/2	-	-	-	1722-0218	-	-	-
85	FA85	FA85HH	-	-	-	1721-1396	-
86	FA86	1721-0790	-	-	-	-	-
86/2	1720-0284	1721-1963	-	-	-	-	-
88	FA88	FA88HH	-	-	-	1721-1397	-
90	FA90[4]	-	-	-	-	-	-
93	1722-0227[4]	-	-	-	-	-	-
95	FA95	FA95HH	1721-1222	-	-	1721-1450	-
99	1722-0230[4]	-	-	-	-	-	-
101	1722-0232	-	-	1722-0233	FA101R[4]	-	-
102	1720-0285	-	-	-	-	-	-
103	FA103	FA103HH	-	-	-	1721-1399	-
104	FA104	FA104HH	-	-	-	1721-1400	-
106	-	-	-	FA106X	FA106R[4]	1721-1401	-
107A	-	-	-	-	-	-	-
107/2A	-	-	-	-	-	-	-
109	-	-	-	-	-	-	-
110	1722-0236	-	-	-	-	-	-
115	FA115	1721-0791	-	-	-	1721-1402	-
120	-	-	-	-	-	-	-
121	FA121	FA121HH	-	-	-	-	-
122	FA122[4]	-	-	-	-	-	-
123	FA123	FA123HH	-	-	-	1721-1403	-
124	FA124	FA124HH	-	-	-	-	-
124/2	FA1242	FA124/2HH	-	-	-	1721-1964	-
126	1722-0241	1721-0985	-	-	-	-	-
129	FA129	FA129HH	-	-	-	1721-1404	-
131	-	-	-	FA131X	FA131R[4]	-	-

[4] No aprobado por ABE/TÜV.

Todos los nºs de artículo en MAGENTA son nuevos para 2021

EBC BRAKES · TÜV APPROVED · ABE · ECE Type Approved · ECE R90

Consulte la tabla para más detalles

PASTILLAS Y ZAPATAS DE FRENO (CONT.)

TABLA DE CORRESPONDENCIAS PARA PASTILLAS DE FRENO (CONT.)

N.º TIPO PASTILLA	N.º ART. PASTILLA ORGÁNICA/ ARAMIDA	N.º ART. PASTILLA DE METAL SINTERIZADO DOUBLE-H	N.º ART. PASTILLA "EP" EXTREME PRO	Nº ART. PASTILLA "TT" SPORT DE CARBONO	N° ART. PASTILLA METAL SINTERIZADO «R»	Nº ART. PASTILLA SEMI-SINTERIZADA V	N.º ART. PASTILLA GPFA/GPFAX
134	1720-0289[4]	-	-	-	-	-	-
136	FA136[4]	-	-	-	-	-	-
140	FA140	FA140HH	-	-	-	-	-
141	FA141	-	-	-	-	1721-1451	-
142	FA142	FA142HH	-	-	-	1721-1965	-
143	1720-0007	-	-	-	-	-	-
145	FA145	FA145HH	1721-1202	-	-	-	-
146	FA146	FA146HH	-	-	-	1721-1966	-
147	-	-	-	-	-	-	-
150	-	-	-	-	-	-	-
151	1722-0588[4]	-	-	-	-	-	-
152	-	-	-	1722-0250	-	-	-
152/2	-	-	-	1722-0249	-	-	-
153	1722-0251[4]	-	-	-	-	-	-
156	1720-0290[4]	-	-	-	-	-	-
157	1722-0253	-	-	-	-	-	-
158	FA158	FA158HH	1721-0843	-	-	-	-
160	FA160	FA160HH	-	-	-	-	-
161	FA161	FA161HH	-	-	-	1721-1967	-
162	1720-0291[4]	-	-	-	-	-	-
163	1722-0255[4]	-	-	-	-	-	-
165	-	-	-	1722-0258	-	-	-
165/2	-	-	-	1722-0257	1721-0987[4]	-	-
167	1722-0609	-	-	-	-	-	-
171	FA171	FA171HH	-	-	-	1721-1969	-
173	1720-0009	-	-	-	-	-	-
174	FA174	FA174HH	-	-	-	1721-1407	-
175	FA175[4]	1721-0593[4]	-	-	-	-	-
177	1722-0260[4]	-	-	-	-	-	-
179	FA179	FA179HH	-	-	-	1721-1408	-
180	1722-0261	1721-0988	-	-	-	-	-
181	-	1721-0939[2]	1721-0844	1722-0283	-	-	-
182	FA182	-	-	-	-	-	-
184	-	-	-	-	-	-	-
185	-	-	1721-0845	1722-0262	-	-	-
186	-	-	-	-	-	-	-
187	FA187	FA187HH	-	-	-	-	-
188	FA188	FA188HH	1721-0846	-	-	-	-
189	FA189	-	-	-	-	-	-
190	FA190	FA190HH	-	-	-	1721-1409	-
191	-	-	-	-	-	-	-
192	FA192	FA192HH	-	-	-	1721-1410	-
194	1720-0011	1721-0210	-	-	-	-	-
196	1720-0021	FA196HH	-	-	-	1721-1411	-
197	1720-0012	1721-0211	1721-1204	-	-	-	1721-1988[1, 4]
198	1722-0263[4]		-	-	-	-	-
199	FA199	FA199HH	-	-	-	1721-1412	-
203	FA203	FA203HH	-	-	-	-	-
208	-	-	1721-0848	FA208X	FA208R[4]	-	-
209/2	FA209/2	FA209/2HH	-	-	-	1721-1415	-
213	1722-0265	1721-0651	-	-	-	1721-1970	-
214	FA214	FA214HH	-	-	-	-	-
214/2	FA214/2	FA214/2HH	-	-	-	-	-
215	FA215	FA215HH	-	-	-	-	-
215/2	FA215/2	FA215/2HH	-	-	-	-	-
216/2	FA216/2[4]	1721-1926[4]	-	-	-	-	-
216/3	FA216/3[4]	1721-0139	-	-	-	1721-1416	-
217	-	-	-	-	-	-	-
218	-	-	-	-	-	-	-
218/2	-	-	1721-1208	-	-	-	-
222	1720-0013	-	-	-	-	-	-
226	FA226	FA226HH	1721-1209	-	-	-	-
228	FA228	1721-0792	-	-	-	-	-
229	FA229	FA229HH	1721-0849	-	-	1721-1417	-
231	FA231	FA231HH	1721-0850	-	-	1721-1418	-
231/2	-	-	-	-	-	1721-1972	-
231/3	-	-	-	-	-	-	-
236	FA236	FA236HH	-	-	-	-	-
239	-	-	-	-	-	-	-
243	1720-0273	-	-	-	-	-	-

[1] **ADVERTENCIA** Las pastillas GPFAX son únicamente para uso en circuitos de carreras; no para usar en vías públicas. Estas pastillas son únicamente para uso en circuitos de carreras. Cualquier otro uso puede conllevar la muerte o lesiones graves.

[2] Pastilla de freno SFA Double-H.

[4] No aprobado por ABE/TÜV.

PASTILLAS Y ZAPATAS DE FRENO continúa en la página siguiente.

EBC BRAKES · TÜV APPROVED · ABE · ECE Type Approved · ECE R90

Consulte la tabla para más detalles

PASTILLAS Y ZAPATAS DE FRENO (CONT.)

TABLA DE CORRESPONDENCIAS PARA PASTILLAS DE FRENO (CONT.)

N.º TIPO PASTILLA	N.º ART. PASTILLA ORGÁNICA/ ARAMIDA	N.º ART. PASTILLA DE METAL SINTERIZADO DOUBLE-H	N.° ART. PASTILLA "EP" EXTREME PRO	Nº ART. PASTILLA "TT" SPORT DE CARBONO	N° ART. PASTILLA METAL SINTERIZADO «R»	Nº ART. PASTILLA SEMI-SINTERIZADA V	N.° ART. PASTILLA GPFA/GPFAX
244	FA244	FA244HH	1721-0851	-	-	1721-1453	1721-1802[1, 4]
249	FA249	FA249HH	-	-	-	-	-
252	FA252	FA252HH	1721-0852	-	-	-	-
254	FA254	FA254HH	-	-	-	1721-1935	-
256	1722-0269	1721-0182	-	-	-	-	-
258	-	-	-	1722-0270[4]	-	-	-
261	-	FA261HH	1721-0853	-	-	1721-1975	-
261/2	-	1721-1009	-	-	-	1721-1974	-
263	-	-	1721-1519	-	-	-	-
265	-	FA265HH	1721-0854	-	-	-	-
266	FA266	FA266HH	-	-	-	1721-1976	-
267	FA267	FA267HH	-	-	-	-	-
272	-	-	-	-	-	-	-
275	FA275	FA275HH	-	1720-0468	-	-	-
276	-	-	-	-	-	-	-
281	-	1721-2423	-	-	-	-	-
294	-	FA294HH	1721-0855	-	-	-	-
295	-	-	-	-	-	-	1721-2549[1, 4]
296	-	FA296HH	1721-0856	-	-	-	1721-1803[1, 4]
297	1720-0295[4]	-	-	-	-	-	-
298	1710-0074	-	-	-	-	-	-
304	FA304	FA304HH	-	-	-	1721-1419	-
319/2	-	1721-0185	-	1722-0276	-	1721-1977	-
320	-	FA320HH	-	-	-	-	-
322/4	-	FA322-4HH	1721-0857	-	-	-	-
323	-	-	-	1722-0157[4]	-	-	-
335	-	FA335HH	1721-0858	-	-	-	-
337	-	-	-	-	-	-	-
343	1722-0280[4]	1721-1978	-	-	-	-	-
347	-	FA347HH	1721-0860	-	-	-	-
348	FA348	FA348HH	-	-	-	-	-
350	1710-0076[4]	-	-	-	-	-	-
363	1721-0009	1721-0008	-	-	-	1721-1421	-
366	-	-	-	1722-0282	-	1721-1422	-
367	-	-	-	1722-0284[4]	-	-	-
368	-	-	1721-0862	1722-0285[4]	1721-0599[4]	-	-
369/4	-	FA369/4HH	1721-0863	-	-	-	-
374	1722-0286	-	-	-	-	-	-
375	1722-0287	1721-1800	-	-	-	-	-
377	1720-0017[4]	1721-2796[4]	-	-	-	-	-
379	-	1721-0004	1721-0864	-	-	-	1721-1805[1, 4]
380	-	1721-0005	1721-0865	-	-	-	1721-1806[1, 4]
382	1722-0288	-	-	-	-	-	-
388	1722-0289	1721-0642	1721-0868	-	-	-	-
390	-	1721-0186	1721-0869	-	-	-	1721-1807[1, 4]
399	1722-0598	-	-	-	-	-	-
405	-	-	1721-1211	-	-	-	-
406	-	-	1721-1958	-	-	-	-
407	1722-0156	1721-0676	1721-0871	-	-	-	-
413	-	-	-	1722-0293[4]	-	-	-
417/4	-	1721-0646	1721-0873	-	-	-	1721-1808[1, 4]
419	1722-0296	1721-0647	-	-	-	1721-1980	-
423/4	-	1721-0649	-	-	-	-	-
424	1721-1499	1721-0650	-	-	-	-	-
426	-	-	-	-	-	-	-
432	1722-0300	1721-0996	-	-	-	-	-
433/4	-	-	1721-1224	-	-	-	-
435/4	-	1721-0795	-	-	-	-	-
436	1722-0301	1721-0652	-	-	-	1721-1981	-
438	-	1721-0797	-	-	-	-	-
441	-	1721-0798	-	-	-	-	-
442/4	1720-0298[4]	1721-0653	1721-0875	-	-	-	1721-1809[1, 4]
447	-	1721-1010	1721-0876	-	-	-	1721-1810[4]
464	1722-0592[4]	-	-	-	-	-	-
465	-	-	-	1720-0299	1721-1982	-	-
473	1722-0363	-	-	-	-	1721-1430	-
474	1722-0364	-	-	-	-	1721-1431	-
480	1720-0610[4]	-	-	-	-	-	-
486	1720-0302	-	-	-	-	-	-
488	-	1721-1503	-	-	-	-	-

[1] **⚠ADVERTENCIA** **Las pastillas GPFAX son únicamente para uso en circuitos de carreras; no para usar en vías públicas. Estas pastillas son únicamente para uso en circuitos de carreras. Cualquier otro uso puede conllevar la muerte o lesiones graves.**

[4] No aprobado por ABE/TÜV.

PARTS EUROPE STREET 2021

EBC BRAKES · TÜV APPROVED · ABE · ECE Type Approved · ECE R90

Consulte la tabla para más detalles

PASTILLAS Y ZAPATAS DE FRENO (CONT.)

TABLA DE CORRESPONDENCIAS PARA PASTILLAS DE FRENO (CONT.)

N.º TIPO PASTILLA	N.º ART. PASTILLA ORGÁNICA/ ARAMIDA	N.º ART. PASTILLA DE METAL SINTERIZADO DOUBLE-H	N.º ART. PASTILLA "EP" EXTREME PRO	Nº ART. PASTILLA "TT" SPORT DE CARBONO	N° ART. PASTILLA METAL SINTERIZADO «R»	Nº ART. PASTILLA SEMI-SINTERIZADA V	N.º ART. PASTILLA GPFA/GPFAX
491	-	1721-1506	1721-1507	-	-	-	1721-1990[1, 4]
496	1720-0378	1721-1508	-	-	-	1721-1983	-
499/4	-	1721-1984	-	-	-	-	-
604/4	-	1721-1253	1721-1254	-	-	-	1721-1811[1, 4]
606	1720-0300	1721-1985	1721-2424	-	-	-	-
611	-	-	-	-	-	-	1721-1812[1, 4]
	-	-	-	-	-	-	1721-2835[4]
613	-	1721-1513	-	-	-	-	-
629	1720-0301[4]	-	-	1720-0259	-	-	-
630	1720-0595	1721-1813	1721-2324	-	-	1721-1814	-
631	1720-0596[4]	1721-1815	-	-	-	1721-1816	-
636	-	1721-1986	-	-	-	-	-
658	1720-0611[4]	1721-2797[4]	-	-	-	-	-
662	1720-0579[4]	1721-2393[4]	-	-	-	-	-
663	1720-0578[4]	1721-2394[4]	-	-	-	-	1721-2550[4]
664	1720-0612[4]	1721-2798[4]	-	-	-	-	-
665	1720-0613[4]	-	-	-	-	-	-
671	-	1721-2425	-	-	-	1721-2422	-
672	1720-0575[4]	1721-2781[4]	-	-	-	1721-2782[4]	-
673	-	-	-	-	-	-	1721-2836[1, 4]
679	-	1721-2516[4]	-	-	-	-	-
691	1720-0592[4]	1721-2793[4]	-	-	-	-	-
696	-	-	-	-	-	-	-
697	1720-0614[4]	1721-2799[4]	-	-	1721-2800[4]	-	-
698	1720-0642[4]	1721-2801[4]	-	-	-	-	-
700	-	1721-2802[4]	-	-	-	-	1721-2837[1, 4]
711	1720-0615[4]	-	-	-	-	-	-
715	1720-0616[4]	1721-2803[4]	-	-	-	-	-
716	1720-0643[4]	-	-	-	-	-	-
717	-	1721-2918[4]	-	-	-	-	-
724	-	1721-2919[4]	1721-2920[4]	-	-	-	1721-2921[1]

[1] ⚠ADVERTENCIA **Las pastillas GPFAX son únicamente para uso en circuitos de carreras; no para usar en vías públicas. Estas pastillas son únicamente para uso en circuitos de carreras. Cualquier otro uso puede conllevar la muerte o lesiones graves.**

[4] No aprobado por ABE/TÜV.

TABLA DE CORRESPONDENCIAS PARA ZAPATAS DE FRENO

N.º TIPO ZAPATA	N.º ART. ZAPATA FRENO	N.º ART. ZAPATA RANURADA
301	EBC-301[1]	-
303	EBC-303[1]	EBC-303G[1]
304	EBC-304[1]	EBC-304G[1]
307	1723-0163[1]	-
309	1723-0164[1]	-
310	EBC-310[1]	EBC-310G[1]
312	-[1]	1723-0287[1]
313	EBC-313[1]	-
314	1723-0415[1]	-
315	EBC-315[1]	EBC-315G[1]
316	EBC-316[1]	-
318	EBC-318[1]	EBC-318G[1]
320	EBC-320[1]	-
321	EBC-321[1]	-
322	EBC-322[1]	-
323	EBC-323[1]	-
330	EBC-330[1]	-
332	1723-0181[1]	-
333	EBC-333[1]	-
336	1723-0185[1]	-
340	EBC-340[1]	EBC-340G[1]
343	EBC-343[1]	EBC-343G[1]
351	EBC-351[1]	EBC-351G[1]
352	1723-0195[1]	-
503	EBC-503[1]	EBC-503G[1]
504	EBC-504[1]	EBC-504G[1]
506	EBC-506[1]	-
510	EBC-510[1]	1723-0296[1]
512	EBC-512[1]	-
513	1723-0205[1]	-
514	EBC-514[1]	-
515	EBC-515[1]	-
516	EBC-516[1]	-
518	EBC-518[1]	-
522	1723-0508[1]	-
526	1723-0213[1]	-
527	EBC-527[1]	1723-0129[1]
531	1723-0125[1]	-
535	1723-0512[1]	-
602	EBC-602[1]	1723-0299[1]
603	EBC-603[1]	-
604	EBC-604[1]	-
605	EBC-605[1]	-
606	EBC-606[1]	-
609	1723-0130[1]	-
612	1723-0506[1]	-
617	1723-0228[1]	-
626	EBC-626[1]	-
634	EBC-634[1]	-
704	1723-0237[1]	-
706	EBC-706[1]	-
709	EBC-709[1]	-
710	EBC-710[1]	-
713	1723-0156[1]	-
821G	-	1723-0306[1]
841G	-	1723-0310[1]
843G	-	1723-0311[1]
851	1723-0253[1]	-
859	1723-0145[1]	-
860	EBC-860[1]	-
861	EBC-861[1]	-
863	1723-0486[1]	-
864	1723-0256[1]	-
921	1723-0271[1]	-
922	1723-0272[1]	-
926	1723-0273[1]	-
927G	-	1723-0313[1]
931	1723-0275[1]	-
980	1723-0283[1]	-

[1] No aprobado por ABE/TÜV.

ESCAPES
BOLSAS & EQUIPAJE
FUNDAS & SEGURIDAD
ACCESORIOS GENERALES
PARABRISAS
CARENADOS & CARROCERÍA
ASIENTOS & RESPALDOS
MANILLARES & MANDOS MANUALES
ESTRIBERAS & MANDOS DE PIE
ILUMINACIÓN
ELÉCTRICO & INSTRUMENTACIÓN
CORONAS & PIÑONES
CADENAS & CORREAS TRANSMISIÓN
RUEDAS & ACCESORIOS
FRENOS
SUSPENSIÓN
MOTOR
ALIMENTACIÓN DE MOTOR
AUDIO/VIDEO & SOPORTES
ACCESORIOS PARA PILOTO
TORNILLERÍA & ARTÍCULOS PROMOCIONALES
ÍNDICE

TRW Lucas TÜV APPROVED ABE

Consultar tabla para más detalles

PASTILLAS DE FRENO

PASTILLAS DE FRENO ESTÁNDAR

- Pastilla de freno en compuesto orgánico
- Gran durabilidad
- Compatibles con cualquier tipo de disco
- Máximo rendimiento de frenada incluso en superficies mojadas



Estándar

PASTILLAS DE FRENO "RQ"

- Pastillas fabricadas en un compuesto orgánico de gran rendimiento sin homologación general de tipo
- Se caracterizan por una respuesta y controlabilidad excepcionalmente buenas incluso a temperaturas de trabajo elevadas
- Gracias a su elevado coeficiente de fricción y a su nivel de emisión de ruido extremadamente bajo, las pastillas RQ son perfectas para automovilismo, carreras de scooter, carting, conducción con enganche, pruebas indoor o pinzas de freno personalizadas de diversos fabricantes

PASTILLAS DE FRENO SINTERIZADAS "SV SINTERED METAL"

- SOLO para frenos delanteros
- Pastillas de freno en metal sinterizado
- Buen rendimiento
- Se pueden utilizar con casi cualquier tipo de disco de freno
- Deberían de ser usadas tan sólo en motocicletas que venían equipadas de serie con pastillas de freno en metal sinterizado
- Su uso en circuitos de competición es limitado; no soportan temperaturas superiores a los 400 °C



SV

PASTILLAS DE FRENO "CRQ HYPER-CARBON"

- SOLO para pinzas de freno delanteras
- Pastillas de freno de carreras con base de carbono
- Con una mayor durabilidad que las pastillas SRQ
- Para aplicaciones con un reducido nivel de presión; buen coeficiente de fricción
- Compatibles con motocicletas deportivas de gran rendimiento



CRQ

PASTILLAS DE FRENO SINTERIZADAS "SH SINTERED METAL"

- SOLO para frenos traseros
- Pastillas de freno en metal sinterizado
- Buen rendimiento
- Se pueden utilizar con casi cualquier tipo de disco de freno
- Deberían de ser usadas tan sólo en motocicletas que venían equipadas de serie con pastillas de freno en metal sinterizado
- El coeficiente de fricción es igual que en las pastillas SV



SH

PASTILLAS DE FRENO SINTERIZADAS "SRQ SINTER-CARBON"

- SOLO para pinzas de freno delanteras
- No requieren calentamiento de ajuste ni periodo de ajuste
- Elevado coeficiente de fricción y punto de esfuerzo constante
- Gran estabilidad del material y reducido desgaste
- Buenos resultados incluso en carreras de resistencia
- Prolongada vida útil sin endurecimiento del material



SRQ

PASTILLAS ROAD/TRACK SINTERIZADAS SRT

- Pastilla compuesta premium con tecnología de punta para alta durabilidad, rendimiento y modulación ideal (sensación)
- Compuesto de pastilla de sinterización completamente metálica
- Proporciona un rendimiento estable sin atenuación; excelente opción para los días de pista o carreras
- Compatible con casi todos los tipos de discos de freno

PASTILLAS DE FRENO ORGÁNICAS "EC ORGANIC"

- Compuesto para vehículos de baja potencia, offroad y scooters
- Pastillas con un precio muy económico
- Óptimo rendimiento transcurrido el periodo de rodaje
- Gran durabilidad en superficies secas

PASTILLAS ORGANIC PC CUSTOM

- Mezcla orgánica de carbono
- Alto rendimiento de frenado
- Mezcla especial con bajo ruido de frenado que maximiza el confort
- Compatible también con discos de freno de acero inoxidable, fundición a presión, acero cromado o pulido
- Reducción del polvo de frenado
- Específicamente diseñadas para motos deportivas custom o antiguas

PASTILLAS DE FRENO SINTERIZADAS "SCR SINTER-CARBON"

- Solo para uso profesional
- Requieren calentamiento de ajuste
- Prolongada vida útil sin endurecimiento del material
- Recomendadas para circuitos de frenado extremo y carreras de resistencia

NOTA Certificaciones ABE/TÜV, salvo que se especifique lo contrario.

NOTA Salvo que en la lista se indique lo contrario, todos los números de artículo de las diferentes aplicaciones se entienden como pastillas de freno fabricadas en compuesto ESTÁNDAR.

NOTA: Algunas pastillas de freno están disponibles en diversos tipos de compuestos. Para comprobar si existe algún tipo de compuesto adicional para la pastilla de freno de su aplicación en concreto, consulte el número de artículo de su pastilla de freno en las tablas de correspondencias.

⚠ ADVERTENCIA **Las pastillas SCR/SRQ/CRQ son únicamente para uso en circuitos de carreras; no para usar en vías públicas. Estas pastillas son únicamente para uso en circuitos de carreras. Cualquier otro uso puede conllevar la muerte o lesiones graves.**



BASES PARA PASTILLAS DE FRENO

- Reducen la vibración y los ruidos de la pastilla de freno y protegen el émbolo
- Las bases autoadhesivas de goma/fibra de vidrio se pueden recortar, si es necesario, para ajustarlas a cualquier combinación de pinza de freno/pastilla de freno
- Se venden en packs de cuatro

DESCRIPCIÓN	N.° ART.
Bases para pastillas de freno	1702-0132

PASTILLAS DE FRENO (CONT.)

Consulte la tabla para más detalles

APLICACIONES	Nº ART. PASTILLA DE FRENO/ ZAPATA DELANTERA	Nº ART. PASTILLA DE FRENO/ ZAPATA TRASERA
APRILIA		
Pegaso 50 93-	**1722-0507**	**1722-0427**
Red Rose 50 88-89	**1722-0436**	**-**
Red Rose Classic 50 90-	**1722-0447**	**-**
Tuareg 50 -86	**1722-0572**	**-**
Tuareg 50 87-	**1722-0447**	**1722-0572**
Tuareg Rally 50 90-	**1722-0447**	**1722-0427**
Tuono 50 04-	**1722-0561**	**1722-0572**
Europa 50 90-	**1722-0447**	**1722-0427**
Futura 50 90-	**1722-0447**	**1722-0427**
MX 50 03-	**1722-0561**	**1722-0572**
MX 50 Super Moto 04-	**1722-0497**	**1720-0161**
RS 50 Extrema 93-95	**1722-0447**	**1722-0572**
RS 50 R, Extrema 96-99	**-**	**1722-0427**
RS 50 Replica PG 00-02	**1722-0507**	**1722-0427**
RS 50 Replica TS 03-'05	**1722-0507**	**1722-0427**
RX 50 Racing 04-06	**1722-0507**	**1722-0427**
Pegaso (Brembo) 125 90-91	**1722-0488**	**-**
Pegaso (Grimeca) 125 92-	**1722-0507**	**1720-0161**
Red Rose 125 89	**1722-0431**	**1722-0572**
Tuareg 125 89-	**1722-0488**	**1720-0161**
Tuareg Rally 125 86-88	**1722-0431**	**-**
Tuareg Rally 125 89-	**1722-0477**	**1722-0391**
Tuareg Wind 125 88-89	**1722-0448**	**1722-0427**
Tuareg Wind 125 90-	**1722-0488**	**1720-0161**
Tuono 125 SF 04-	**1722-0442**	**1722-0572**
AF1 Replica 125 88-	**1722-0448**	**1722-0572**
AF1 Sintesi 125 89-92	**1722-0442**	**1722-0572**
ETX 125 99-	**1722-0507**	**1720-0161**
RS 125 Extrema 93-98	**1722-0442**	**1720-0179**
RS 125 Replica 99-05	**1722-0442**	**1720-0179**
RS 125 06-	**1722-0580**	**-**
RS-4 125 11	**1720-0359**	**1722-0410**
RS-4 125 12-	**1720-0359**	**1722-0391**
RX 125 86-89	**1722-0431**	**-**
RX 125 90-91	**1722-0477**	**1722-0572**
RX 125 97-	**1722-0497**	**-**
RX 125 92-96	**1722-0507**	**1720-0161**
RS 125 08-	**1722-0497**	**1720-0164**
AF1 250 Replica 90-	**1722-0442**	**1722-0572**
RS 250 95-96	**1721-1026**[1, 2, 8]	**1722-0572**
RS 250 97-02	**1721-1111**[1, 2, 8]	**1722-0572**
Pista 250 04-	**1721-1111**[1, 2, 8]	**1722-0572**
Tuareg Wind 350 87-88	**1722-0431**	**1722-0572**
Tuareg Wind 350 89	**1722-0477**	**1720-0161**
Tuareg Wind 350 90-	**1722-0477**	**1722-0395**
ETX 350 AE 86-	**1722-0431**	**1722-0572**
RXV 450 Enduro 06-	**-**	**1720-0353**[7]
SXV 450 Supermoto 05-	**-**	**1720-03537**
RXV 550 Enduro 06-	**-**	**1720-03537**
SXV 550 Supermoto 05-	**-**	**1720-03537**
Pegaso 600 90-	**1722-0477**	**1722-0391**
Tuareg Wind 600 86-89	**1722-0431**	**1720-0161**
Tuareg Wind 600 90-	**1722-0477**	**1722-0391**
EXT 600 86-	**1722-0431**	**1722-0572**
Moto 6,5 95-	**1722-0511**	**1722-0395**
Pegaso 650 91-96	**1722-0499**	**1722-0395**
Pegaso 650 97-00	**1722-0511**	**1722-0395**
Pegaso Garda 650 99-00	**1722-0511**	**1722-0395**
Pegaso i.e. 650 01	**1722-0511**	**1720-0166**
Pegaso i.e. 650 05-	**1722-0522**	**1720-0166**
Pegaso, Factory 650 07-	**-**	**1720-0166**
Pegaso Trail 650 06-	**1722-0511**	**1720-0166**
SMV 750 Dorsoduro, Factory, ABS 08-	**1722-0580**	**1720-0166**
SL750 Shiver, ABS 07-	**1722-0580**	**1720-0166**
APRILIA (CONT.)		
NA850 Mana 07-12	**1722-0580**	**1720-0166**
Parking brake	**-**	**1721-1465**
NA850 Mana ABS 08-	**1722-0580**	**1720-0166**
Parking brake	**-**	**1721-1465**
NA850 Mana GT ABS 09-	**1722-0580**	**1720-0166**
Parking brake	**-**	**1721-1465**
ETV1000 CapoNord 01-03	**1722-0511**	**1722-0539**
ETV1000 CapoNord ABS 04-09	**1722-0511**	**1722-0539**
RST1000 Mille Futura 01-	**1722-0522**	**1722-0497**
RSV1000 Falco SL, R 00-	**1722-0522**	**1721-1458**[6]
RSV1000 Mille Nera 04-	**1721-1129**[1, 2, 8]	**1721-14586**
RSV1000 Mille R, R Factory 04-	**1721-1129**[1, 2, 8]	**1721-14586**
RSV1000 Mille R, SP 98	**1721-1111**[1, 2, 8]	**1721-14586**
RSV1000 Mille R, SP 01	**1721-1129**[1, 2, 8]	**1721-14586**
RSV1000 Tuono Fighter, Racing 03	**1721-1111**[1, 2, 8]	**1721-14586**
RSV1000 Tuono Racing 04-	**1721-1129**[1, 2, 8]	**1721-14586**
RSV4 1000R, Factory, APRC 09-14	**1722-0646**[1, 2, 8]	**1721-14586**
RSV4 1000 RF/RR (serie RK/KE) (con ABS) 1517	**1721-20665**	**1721-14586**
RSV1000 Tuono V4R, APRC 11-13	**1721-1111**[1, 2, 8]	**1721-14586**
V4 1000 R/RR Tuono APRC ABS 14-17	**1721-20645**	**1721-14586**
ETV1200 CapoNord, ABS 13-	**1721-20645**	**1720-0166**
SMV1200 Dorsoduro, ABS 11-	**1722-0522**	**1720-0166**
BENELLI		
Alp 50 91-	**1722-0410**	**-**
Chrono 50 92-93	**1722-0447**	**-**
Devil 50 92-	**1722-0442**	**1722-0436**
KR 50 86-	**1722-0447**	**-**
Spring 50 92-95	**1722-0442**	**1722-0436**
Supermotard 50 07-	**1722-0561**	**1722-0410**
Devil 80 92-	**1722-0442**	**1722-0436**
125 T 83	**1722-0572**	**-**
Leoncino 250 18-	**-**	**1720-0465**
BN 251 15-	**-**	**1720-0465**
254 83	**1722-0379**	**-**
BN 302 Tornado 15-	**-**	**1720-0465**
BN 302 14-	**1721-11135**	**1720-0465**
304 83	**1722-0572**	**-**
354 -82	**1722-0572**	**1722-0369**
Sport 354 83-	**1722-0572**	**1722-0572**
S 402 18-	**-**	**1720-0465**
Cross 449 07-	**1722-0497**	**1720-0166**
500 Leoncino Trial 18-	**-**	**1720-0465**
500 Leoncino Cinquecento 18-	**-**	**1720-0465**
TRK 502 18-	**-**	**1720-0465**
BN 600, GT 13-	**1721-11315**	**1721-14586**
Sport 654 83	**1722-0572**	**1722-0572**
Sei 750 75-	**1722-0369**	**-**
S 752 18-	**-**	**1720-0465**
2-UE 756 07-	**1721-1131**[5]	**1721-1458**[6]
Century Racer 899 11-	**1721-11315**	**1721-14586**
Sei 900 83	**1722-0369**	**1722-0407**
900 Tornado 3 00-	**1722-0522**	**1722-0572**
900 Tornado Tre 03-	**1721-1129**[1, 2, 8]	**1721-14586**
1100 04-	**1722-0522**	**1722-0572**
TNT 1130 13-	**1721-11315**	**1722-0539**
TNT 1130 R 13-	**1721-11315**	**1722-0539**
1130 Century Racer 11-12	**1721-11315**	**1721-14586**
BENELLI (CONT.)		
TNT 1130 Cafe Racer/ Titanium 05-	**1722-0522**	**1721-1458**[6]
TNT 1130 Sport 05-	**1722-0522**	**1721-1458**[6]
TNT 1130 Tornado Tre 06-	**1721-1129**[1, 2, 8]	**1721-14586**
1130 TreK 06-	**1722-0522**	**1721-1458**[6]
1130 TreK Amazonas 07-	**1722-0522**	**1721-1458**[6]
BETA		
Techno 50 96-	**1722-0410**	**1722-0410**
Enduro 50 99-	**1722-0488**	**1722-0410**
Standard 50 99-	**1722-0488**	**1722-0410**
Supermotard 50 99-	**1722-0488**	**1722-0410**
Supermotard 50 08-	**1722-0561**	**-**
Jonathan 125 99-	**1722-0416**	**1720-0166**
KR 125 86-	**1722-0572**	**-**
TR 33 86	**1722-0436**	**-**
TR 34 87	**1722-0410**	**1722-0572**
TR 34 88-	**1722-0410**	**-**
TR 35 88-	**1722-0410**	**-**
ALP 125 de 4 tiempos 00-05	**1722-0410**	**1722-0410**
ALP 125 de 4 tiempos 06-	**1722-0561**	**-**
125 RR 06-	**1722-0561**	**1720-0353**[7]
ALP 200 de 4 tiempos 00-05	**1722-0410**	**1722-0410**
ALP 200 de 4 tiempos 06-	**1722-0561**	**-**
ALP 240 91-	**1722-0410**	**-**
TR 33 86-	**1722-0436**	**-**
250 CR 83-	**1722-0572**	**-**
KR 250 86-	**1722-0572**	**-**
Enduro 250 05-	**1722-0510**	**-**
250 RR 05-	**1722-0510**	**1720-0353**[7]
Gara 260 93	**1722-0410**	**-**
Techno 260 94-	**1722-0410**	**-**
TR 34 88-	**1722-0410**	**-**
TR 34 87	**1722-0436**	**1722-0572**
TR 35 88-	**1722-0410**	**-**
Zero 260 90-92	**1722-0410**	**-**
Euro 350 03-	**1722-0416**	**1722-0413**
Jonathan 350 03-	**1722-0416**	**1722-0413**
350 RR 12-	**1722-0510**	**1720-0353**[7]
4,0 06-	**1722-0561**	**-**
Enduro 400 05-	**1722-0510**	**-**
400 RR 05-	**1722-0510**	**1720-0353**[7]
Enduro 450 05-	**1722-0510**	**-**
450 RR 05-	**1722-0510**	**1720-0353**[7]
498 RR 12-	**1722-0510**	**1720-0353**[7]
520 RR 10-11	**1722-0510**	**1720-0353**[7]
Enduro 525 05-	**1722-0510**	**-**
525 RR 05-	**1722-0510**	**1720-0353**[7]
BIMOTA		
YB 7 89	**1721-1026**[1, 2, 8]	**1722-0572**
500 V-Due 97-	**1721-1026**[1, 2, 8]	**1722-0572**
SRI 96-97	**1721-1026**[1, 2, 8]	**1722-0572**
Supersport 600 94-95	**1721-1026**[1, 2, 8]	**1722-0572**
Supermono 600 BB1 94-97	**1721-1026**[1, 2, 8]	**1722-0572**
Supermono 600 BB4 98-	**1721-1111**[1, 2, 8]	**1722-0572**
SB3 83-	**1722-0369**	**1722-0572**
SB 7 94-	**1721-1026**[1, 2, 8]	**1722-0572**
YB 7 89	**1721-1026**[1, 2, 8]	**1722-0572**
851 Tesi 91-	**1721-1026**[1, 2, 8]	**1722-0572**
DB 2 93-	**1721-1026**[1, 2, 8]	**1722-0572**
DB 2 Editione finale 97-	**1721-1026**[1, 2, 8]	**1722-0572**
DB 2 H.F. 94-	**1721-1026**[1, 2, 8]	**1722-0572**
DB 2 SR 94-	**1721-1026**[1, 2, 8]	**1722-0572**
Mantra 900 94-01	**1721-1026**[1, 2, 8]	**1722-0572**
DB 4 i. e. 99-	**1721-1111**[1, 2, 8]	**1722-0572**
906 Tesi 1D Editione 91-	**1721-1026**[1, 2, 8]	**1722-0572**

[1] No aprobado por ABE/TÜV.
[2] Pastilla de freno CRQ.
[5] Pastilla de freno SV.
[6] Pastilla de freno SH.
[7] Pastilla de freno EC.
[8] **⚠ ADVERTENCIA** **Las pastillas SCR/SRQ/CRQ son únicamente para uso en circuitos de carreras; no para usar en vías públicas. Estas pastillas son únicamente para uso en circuitos de carreras. Cualquier otro uso puede conllevar la muerte o lesiones graves.**

PASTILLAS DE FRENO continúa en la página siguiente.

PARTS EUROPE STREET 2021

Todos los nºs de artículo en **MAGENTA** son nuevos para 2021

PASTILLAS DE FRENO (CONT.)

Consulte la tabla para más detalles

APLICACIONES	Nº ART. PASTILLA DE FRENO/ ZAPATA DELANTERA	Nº ART. PASTILLA DE FRENO/ ZAPATA TRASERA
BIMOTA (CONT.)		
BB3 1000 14-	**1721-2066**[5]	**1721-1458**[6]
DB 5 1000 S, R 07-12	**1721-1129**[1, 2, 8]	**1721-14586**
DB 5 1000 E, RE 13-	**1721-1129**[1, 2, 8]	**1721-14586**
DB 6 Delirio 07-	**1721-1129**[1, 2, 8]	**1721-14586**
SB 8 98-	**1721-1111**[1, 2, 8]	**1722-0572**
SB8R, Speziale 99-01	**1721-1111**[1, 2, 8]	**1722-0572**
SB8K 06-	**1721-1111**[1, 2, 8]	**1722-0572**
SB8K Santamonica 07-	**1721-1129**[1, 2, 8]	**1722-0572**
YB 10 Dieci Biposto 90-	**1721-1026**[1, 2, 8]	**1722-0572**
YB 11 96-01	**1721-1026**[1, 2, 8]	**1722-0572**
YB 6 89	**1721-1026**[1, 2, 8]	**1722-0572**
YB 8 Evolutione 90-95	**1721-1026**[1, 2, 8]	**1722-0572**
YB 8 Furano 92-95	**1721-1026**[1, 2, 8]	**1722-0572**
DB 7 08-	**1721-1129**[1, 2, 8]	**-**
SB 6 R 94-99	**1721-1026**[1, 2, 8]	**1722-0572**
SB 6 R 00-	**1721-1111**[1, 2, 8]	**1722-0572**
1100 Tesi 3D 07-	**1721-1129**[1, 2, 8]	**-**
DB 8 10-	**1722-0646**[1, 8]	**-**
DB 7 1100 08-	**1721-20665**	**1721-14586**
DB 8 1200 10-	**1721-20665**	**1721-14586**
DB 11 1200 13-	**1721-20665**	**1721-14586**
BMW		
R 45 78-80	**1722-0584**	**1723-0384**[1]
R 45 81-	**1722-0369**	**1723-0385**[1]
G450 Enduro 08-	**1722-0497**	**1720-0355**
G450 SMR 09-	**1721-1129**[1, 2, 8]	**1720-0355**
G450 X 08-	**1722-0497**	**1720-0355**
F650, ST 93-00	**1722-0511**	**1720-0166**
F650CS Scarver 02-	**1722-0511**	**1720-0166**
F650GS, Paris Dakar 01-	**1722-0511**	**1720-0166**
F650GS, Rallye 01-	**1722-0511**	**1720-0166**
F650GS 08-	**1722-0511**	**1720-0166**
G650GS 08-	**1722-0511**	**1720-0166**
G650 Xchallenge 07-	**1722-0511**	**1720-0166**
G650 Xcountry 07-	**1722-0511**	**1720-0166**
G650 Xmoto 07-	**1722-0522**	**1720-0166**
F700 (800 GS) 13-17	**1721-10976**	**1721-11006**
R 65 76-78	**1722-0368**	**1723-0384**[1]
R 65 81-89	**1722-0369**	**1723-0385**[1]
R 65 89-95	**1722-0476**	**1723-0385**[1]
R 65 78-80	**1722-0584**	**1723-0384**[1]
R 65 GS 87-92	**1722-0369**	**1723-0385**[1]
R 65 LS 82-	**1722-0369**	**-**
K75 84	**1722-0369**	**-**
K 75 9/88-96	**1722-0476**	**1723-0426**[1]
K 75 C 85-90	**1722-0369**	**1723-0385**[1]
K 75 RT 89-96	**1722-0476**	**1722-0369**
K 75 S 85-8/88	**1722-0369**	**1722-0369**
K 75 S 9/88-	**1722-0476**	**1722-0369**
R 75/5 -74	**1723-03861**	**1723-03841**
R 75/6 74-80	**1722-0368**	**1723-0384**[1]
R 75/7 74-80	**1722-0368**	**1723-0384**[1]
F800 S/ST 05-	**1722-0522**	**1720-0166**
F800GS/ Adventure 08-	**1722-0511**	**1720-0166**
F800 GT 13-17	**1722-0522**	**1720-0166**
F800R 09-14	**1722-0522**	**1720-0166**
F800R 15-17	**1721-2064**[6]	**1721-11006**
R 80 85-8/88	**1722-0369**	**1723-0385**[1]
R 80 9/89-	**1722-0476**	**1723-0387**[1]
R 80/7 -81	**1722-0368**	**1723-0384**[1]
R 80/7 81-84	**1722-0369**	**1723-0385**[1]
R 80 G/S 81-87	**1722-0369**	**1723-0385**[1]
R 80 GS Paris Dakar 88-95	**1722-0407**	**1723-0385**[1]
R 80 R 93-	**1722-0479**	**1723-0387**[1]
R 80 RT 83-88	**1722-0369**	**1723-0385**[1]
R 80 RT 85-89	**1722-0476**	**1723-0385**[1]
R 80 RT 89-95	**1722-0476**	**1723-0426**[1]
R 80 ST 81-84	**1722-0369**	**1723-0385**[1]

APLICACIONES	Nº ART. PASTILLA DE FRENO/ ZAPATA DELANTERA	Nº ART. PASTILLA DE FRENO/ ZAPATA TRASERA
BMW (CONT.)		
R 850 C 99-01	**1722-0519**	**1720-0168**
R 850 GS 98-	**1722-0519**	**1720-0168**
R 850 R 95-02	**1722-0519**	**1720-0168**
R 850 R 03-	**1722-0564**	**1720-0168**
R 850 RT 98-00	**1722-0519**	**1720-0166**
R 850 RT (con ABS) 01-	**1722-0570**	**1720-0168**
R 90/6 73-76	**1722-0368**	**1723-0384**[1]
R 90 S 73-76	**1722-0368**	**1723-0384**[1]
K1000 82-9/88	**1722-0369**	**1722-0369**
K1 88-93	**1722-0519**	**1722-0369**
K1 ABS 88-94	**1722-0519**	**1722-0369**
K 100/2 87-8/88	**1722-0369**	**1722-0369**
K 100/2 9/88-90	**1722-0476**	**1722-0369**
K 100 LT 86-8/88	**1722-0369**	**1722-0369**
K 100 LT 9/88-91	**1722-0476**	**1722-0369**
K 100 RS 83-9/88	**1722-0369**	**1722-0369**
K 100 RS 10/88-89	**1722-0476**	**1722-0369**
K 100 RS (16V) 89-92	**1722-0519**	**1722-0369**
K 100 RT 83-9/88	**1722-0369**	**1722-0369**
K 100 RT 10/88-89	**1722-0476**	**1722-0369**
R 100 76-77	**1722-0368**	**1723-0387**[1]
R 100/7 77-80	**1722-0368**	**1723-0384**[1]
R 100 CS 80-84	**1722-0369**	**1722-0369**
R 100 GS 86-94	**1722-0407**	**1723-0387**[1]
R 100 GS 89-96	**1722-0407**	**1723-0387**[1]
R 100 Mystic 93-96	**1722-0519**	**1723-0387**[1]
R 100 R 91-95	**1722-0519**	**1723-0387**[1]
R 100 RS 76-9/80	**1722-0368**	**1723-0384**[1]
R 100 RS 81-84	**1722-0369**	**1722-0369**
R 100 RS 86-8/88	**1722-0369**	**1723-0385**[1]
R 100 RS 9/88-8/89	**1722-0476**	**1723-0385**[1]
R 100 RS 9/89-92	**1722-0476**	**1723-0387**[1]
R 100 RT 78-80	**1722-0368**	**1723-0384**[1]
R 100 RT 81-84	**1722-0369**	**1722-0369**
R 100 RT 87-8/88	**1722-0369**	**1723-0385**[1]
R 100 RT 9/88-8/89	**1722-0476**	**1723-0385**[1]
R 100 RT 08/89-95	**1722-0476**	**1723-0387**[1]
R 100 S 76-8/80	**1722-0368**	**1723-0384**[1]
R 100 S 9/80-	**1722-0369**	**1722-0369**
R 100 T 76-80	**1722-0368**	**1723-0384**[1]
R 100 T 9/80-84	**1722-0369**	**1723-0385**[1]
S 1000 R 14-17	**1721-13195**	**1721-11006**
S 1000 RR 09-	**1722-0649**[1, 2, 8]	**1720-0166**
S 1000 XR 15-17	**1721-13195**	**1721-11266**
HP4 1000 RR Race-ABS 13-	**1721-20665**	**1720-0166**
1100 LT 89-99	**1722-0519**	**1722-0369**
1100 LTS 92-	**1722-0479**	**1722-0369**
1100 RS 91-99	**1722-0519**	**1722-0369**
1100 RT 93-	**1722-0479**	**1722-0476**
1100 GS 93-99	**1722-0519**	**1720-0168**
1100 R 93-01	**1722-0519**	**1720-0168**
1100 RS 92-01	**1722-0519**	**1722-0369**
1100 RT 94-01	**1722-0519**	**1720-0168**
1100 S 96-11/00	**1722-0519**	**1720-0168**
R 1100 S Tokico 12/00-03	**1722-0564**	**1720-0168**
R 1100 S Tokico 04-05	**1722-0564**	**1720-0168**
R 1100 S Intregal ABS (Brembo) 12/00-03	**1722-0570**	**1720-0168**
R 1100 S Intregal ABS (Brembo) 04-05	**1722-0570**	**1720-0168**
1150 GS 99-11/01	**1722-0519**	**1720-0168**
1150 GS 12/01-03	**1722-0570**	**1720-0168**
1150 GS, GS Adventurer 01-02	**1722-0570**	**1720-0168**
1150 GS, GS Adventurer 03-05	**1722-0564**	**1720-0168**
1150 GS Adventure, ABS (Brembo) 04-05	**1722-0570**	**1720-0168**
1150 R, R ABS Tokico 01-03	**1722-0564**	**1720-0168**

APLICACIONES	Nº ART. PASTILLA DE FRENO/ ZAPATA DELANTERA	Nº ART. PASTILLA DE FRENO/ ZAPATA TRASERA
BMW (CONT.)		
1150 R 01-03	**1722-0564**	**1720-0168**
1150 R Rockster 03	**1722-0564**	**1720-0168**
1150 RS 01-03	**1722-0564**	**1720-0168**
1150 RT Integral ABS 00-	**1722-0570**	**1720-0168**
1200 GT Integral ABS 03-05	**1722-0570**	**1722-0369**
1200 GT Integral ABS 06-	**1722-0570**	**1720-0168**
1200 LT 97-10/00	**1722-0519**	**1720-0170**
1200 LT Integral ABS 11/00-	**1722-0564**	**1720-0170**
1200 R 05-	**1722-0564**	**1720-0168**
1200 R Sport 07-	**1722-0564**	**1720-0168**
1200 RS 96-00	**1722-0519**	**1722-0369**
1200 RS 01-05	**1722-0570**	**1722-0369**
1200 S 05-	**1722-0570**	**1720-0168**
1200 C 97-02	**1722-0519**	**1720-0168**
1200 C 03-	**1722-0564**	**1720-0168**
1200 CL 03-	**1722-0564**	**1720-0170**
1200 GS, GS Adventurer 04-	**1722-0570**	**1720-0168**
1200 GS Triple Black 11-	**1722-0570**	**1720-0168**
1200 GS ABS 13-	**1721-20645**	**1722-0511**
1200 GS Adventure ABS 13-17	**1721-20645**	**1722-0511**
1200 R 06-	**1722-0564**	**1720-0168**
R nine T ABS 14-	**1721-20645**	**1722-0497**
R nine T Pure/ Racer 16-17	**1722-0522**	**1722-0497**
R nine T Scrambler/ Urban 16-17	**1722-0522**	**1722-0497**
1200 RT ABS (Brembo) 03-13	**1722-0570**	**1720-0168**
1200 RT ABS 14-	**1721-20645**	**1721-10976**
1200 S 06-	**1722-0570**	**1720-0168**
1200 ST 06-	**1722-0570**	**1720-0168**
1200 HP2 Enduro 06-	**1722-0511**	**1722-0497**
1200 HP2 Megamoto 07-	**1722-0570**	**1720-0168**
1200 HP2 Sport, ABS 08-10	**1721-20665**	**1722-0497**
1200 GT, S 09-	**1722-0570**	**1720-0168**
1300 R 09-	**1722-0564**	**1720-0168**
K 1300 S ABS (Brembo) 09-	**1722-0570**	**1722-0511**
K 1600 GT/GTL 11-17	**1722-0564**	**1722-0511**
BUELL		
XB9R Firebolt 02-	**-**	**1720-0157**
XB9S Lightning 03-	**-**	**1720-0157**
XB9SX Lightning City X 05-	**-**	**1720-0157**
M2 Cyclone 96-98	**-**	**1722-0395**
M2 Cyclone 99-02	**1721-1085**[1, 2, 8]	**1720-0157**
S1 Lightning 96	**-**	**1722-0395**
S3 Thunderbolt 98-02	**1721-10875**	**1720-0157**
X1 Lightning 98-01	**1721-1085**[1, 2, 8]	**1720-0157**
XB12R Firebolt 04-08	**-**	**1720-0157**
XB12R Firebolt 09-	**-**	**1720-0157**
XB12S Lightning, Lightning long 04-08	**-**	**1720-0157**
XB12S Lightning, Lightning long 09-	**-**	**1720-0157**
XB12STT Lightning Super TT 07-	**-**	**1720-0157**
XB12X Ulysses 06-	**-**	**1720-0157**
CAGIVA		
Super City 50 93-	**1722-0477**	**1722-0572**
Pro Action 50 91-95	**1722-0572**	**1722-0427**
Super City 80 94-	**1722-0477**	**1722-0572**
Pro Action 80 94-	**1722-0572**	**1722-0572**
Blues 125 92-	**1722-0431**	**1722-0572**
Cruiser 125 87-	**-**	**1722-0572**

[1] No aprobado por ABE/TÜV.
[2] Pastilla de freno CRQ.
[5] Pastilla de freno SV.
[6] Pastilla de freno SH.
[7] Pastilla de freno EC.
[8] **ADVERTENCIA** **Las pastillas SCR/SRQ/CRQ son únicamente para uso en circuitos de carreras; no para usar en vías públicas. Estas pastillas son únicamente para uso en circuitos de carreras. Cualquier otro uso puede conllevar la muerte o lesiones graves.**

PARTS EUROPE STREET 2021

PASTILLAS DE FRENO (CONT.)

Consulte la tabla para más detalles

APLICACIONES	Nº ART. PASTILLA DE FRENO/ ZAPATA DELANTERA	Nº ART. PASTILLA DE FRENO/ ZAPATA TRASERA
CAGIVA (CONT.)		
EVO 125 94-	**1721-1026**[1, 2, 8]	**1722-0572**
Mito 1 91-93	**1722-0477**	**1722-0572**
Mito 2 94-	**1721-1026**[1, 2, 8]	**1722-0572**
Planet 125 97-02	**1722-0416**	**1722-0572**
Raptor 125 03-	**1722-0416**	**1722-0572**
Super City 125 92-	**1722-0477**	-
K7 125 91-	**1722-0477**	**1722-0572**
N90 125 91-	**1722-0477**	**1722-0427**
N1 125 96-97	**1722-0477**	**1722-0572**
W8 125 92-95	**1722-0572**	**1722-0572**
W8 125 96-	**1722-0477**	**1722-0395**
Elefant 200 86-	-	**1722-0572**
W12 350 92	**1722-0477**	**1722-0572**
500 Canyon 99-01	**1722-0450**	**1722-0474**
Mito 525 08-	**1721-1026**[1, 2, 8]	**1722-0572**
600 Canyon 96-	**1722-0482**	**1720-0158**
600 River 94-	**1722-0416**	**1722-0572**
W16 600 95-	**1722-0477**	**1722-0395**
650 Elefant 86-	-	**1722-0572**
650 Raptor 01-	**1722-0522**	-
650 V-Raptor 01-	**1722-0522**	-
750 Elefant 88-	**1722-0572**	**1722-0572**
750 Elefant Bifaro 90-97	-	**1722-0477**
750 Lucky Explorer 88	-	**1722-0572**
900 Canyon I.E. 97-	**1722-0482**	**1722-0474**
900 Elefant 93-	**1722-0497**	**1722-0497**
900 Gran Canyon 99-	**1722-0466**	**1722-0474**
900 i.e. Elefant 90-92	**1722-0482**	**1722-0474**
1000 Navigator, T 00-	**1722-0466**	**1722-0474**
1000 Raptor 00-	**1722-0522**	**1721-1458**[6]
100 V-Raptor, X-Raptor 00-	**1722-0522**	-
DAELIM		
Daystar 125 00-	**1722-0466**	**1723-0364**[1]
VJ125 Roadwin 04-07	**1722-0467**	**1720-0158**
125 Roadwin 08-	**1722-0467**	**1722-0467**
VS125 Advance 95-96	**1722-0381**	**1723-0364**[1]
VL125F Daystar 03-	**1722-0467**	**1723-0364**[1]
VS125 Evolution 95-00	**1722-0381**	**1723-0364**[1]
VS125 Evolution 01-04	**1722-0467**	**1723-0364**[1]
VS125F Evolution 00-	**1722-0467**	**1723-0364**[1]
VT125F Magna 97-	**1722-0467**	-
Roadwin 250 08-	**1722-0467**	**1720-0158**
DERBI		
Aventura 50 96-	**1722-0410**	
Easy 50 98-	**1722-0410**	-
Fenix 50 94-	**1722-0410**	**1722-0410**
Record 50 98-	**1722-0410**	-
Senda 50 94-98	**1722-0410**	**1722-0410**
Senda 50 L 99-	**1722-0436**	**1722-0436**
Senda 50 R X-treme, SM 03-	**1722-0410**	**1722-0410**
Senda 50 R X-race, SM 03-	**1722-0410**	**1722-0410**
DRD50 Senda Racing, SM 05-	**1722-0561**	**1722-0410**
DRD50 Senda Pro R, Pro SM 05-	-	**1722-0562**
DRD50 Senda EVO SM 08-	-	**1722-0562**
GPR50 2T 09-	**1720-0359**	**1722-0410**
GPR50 Nude, Racing 04-	-	**1722-0410**
80 Senda 94-	**1722-0410**	**1722-0410**
Atmosphere 125 99-	**1722-0488**	-
Mulhacen 125 07	**1722-0561**	**1720-0150**
Mulhacen 125 08-	-	**1720-0150**
SC2D1B Senda Cross City 125 07-	**1720-0363**	**1722-0562**
125 Cross City 09-	**1720-0363**	**1722-0562**
125 Senda R, SM 04-	**1722-0561**	**1722-0562**

APLICACIONES	Nº ART. PASTILLA DE FRENO/ ZAPATA DELANTERA	Nº ART. PASTILLA DE FRENO/ ZAPATA TRASERA
DERBI (CONT.)		
125 Senda Baja SM 06-	**1722-0561**	**1722-0562**
125 Senda Baja R 06-	**1722-0561**	**1722-0562**
125 Senda Terra 07	**1722-0410**	**1722-0572**
125 Senda Terra, Terra Adventure 08-	-	**1720-0150**
DRD125 R, SM 10-	-	**1720-0150**
GPR 125 2T Racing, Nude 05-08	**1721-11725**	**1722-0410**
GPR 125 4T 09-	**1721-11725**	**1720-0150**
125 Terra, Terra Adventure 08-	**1720-0363**	**1720-0150**
250 RC 85	**1722-0572**	-
Mulhacen 659 05	**1721-1142**[1, 2, 8]	-
Mulhacen 659 06-	**1721-1129**[1, 2, 8]	-
Yumbo 84-	**1722-0410**	-
Yumbo Extra 87-	**1722-0410**	-
FDT 87-	**1722-0410**	-
FDT Coppa 85	**1722-0410**	-
DUCATI		
350 Desmo	**1722-0369**	-
F3 86	**1722-0572**	**1722-0572**
Indiana 350 86	-	**1722-0572**
350 Paso 86	**1722-0572**	**1722-0572**
350 S 77-78	**1722-0572**	-
350SS Supersport 93	**1721-1026**[1, 2, 8]	**1722-0572**
GTL 350	**1722-0572**	-
GTV 350	**1722-0572**	**1722-0572**
350 Pantah	**1722-0369**	**1722-0369**
350 Pantah 82-83	**1722-0572**	**1722-0572**
F3 87-	**1722-0572**	**1722-0572**
400 Monster (Japan) 01-	**1722-0522**	**1722-0572**
400SS 91-	**1721-1026**[1, 2, 8]	**1722-0572**
Scrambler Sixty-Two (400 cc) 16-17	**1722-0511**	**1720-0166**
500 Pantah 85	**1722-0572**	**1722-0572**
500 S 77-78	**1722-0572**	-
GTL 500	**1722-0572**	-
GTV 500 79-	**1722-0369**	**1722-0369**
GTV 500 77-78	**1722-0572**	**1722-0572**
600 Monster 94-99	**1722-0416**	**1722-0572**
600 Monster 00-01	**1722-0522**	**1722-0572**
600SS 94-	**1721-1026**[1, 2, 8]	**1722-0572**
620 Monster Dark i.e. 02-	**1721-1111**[1, 2, 8]	**1722-0572**
620 Monster i.e, s i.e 02-04	**1721-1111**[1, 2, 8]	**1722-0572**
620 Sport 02-07	**1721-1111**[1, 2, 8]	**1721-14586**
620 Monster Dark '05-06	**1722-0511**	**1720-0166**
Indiana 650 86	-	**1722-0572**
650 Pantah 84	**1722-0572**	**1722-0572**
695 Monster 06-	**1722-0511**	**1722-0572**
696 Monster 08-	**1722-0522**	**1721-1458**[6]
748 95-99	**1721-10285**	**1722-0572**
748 00-03	**1721-11135**	**1722-0572**
748R 99	**1721-11135**	**1722-0572**
748R 00-02	**1721-1131**[5]	**1721-14586**
748S 97-99	**1721-1113**[5]	**1722-0572**
748S 00-02	**1721-1113**[5]	**1722-0572**
748 SP 95-97	**1721-10285**	**1722-0572**
748 SPS 98-99	**1721-11135**	**1722-0572**
749, S 03-07	**1721-11315**	**1721-14586**
749R 04-07	**1721-1131**[5]	**1721-14586**
750 F1 86-	**1722-0369**	**1722-0369**
750 Monster 96-99	**1721-1026**[1, 2, 8]	**1722-0572**
750 Monster 00-01	**1721-1111**[1, 2, 8]	**1722-0572**
750 Monster i.e. 02	**1721-1111**[1, 2, 8]	**1722-0572**
Paso 750 86	**1722-0572**	**1722-0572**
750 Sport 00-	**1721-1111**[1, 2, 8]	**1721-14586**
750SS i.e. Carenata 99-	**1721-1111**[1, 2, 8]	**1722-0572**
750SS i.e. Nuda 99-	**1721-1111**[1, 2, 8]	**1722-0572**

APLICACIONES	Nº ART. PASTILLA DE FRENO/ ZAPATA DELANTERA	Nº ART. PASTILLA DE FRENO/ ZAPATA TRASERA
DUCATI (CONT.)		
750SS Supersport 91-98	**1721-1026**[1, 2, 8]	**1722-0572**
750 Supersport 00-	**1721-1111**[1, 2, 8]	**1722-0572**
796 Monster, ABS 10-	**1721-11135**	**1721-14586**
800 Monster Dark i.e., S i.e. 03-	**1721-1111**[1, 2, 8]	**1722-0572**
800 Monster i.e., s i.e. 03-	**1721-1111**[1, 2, 8]	**1722-0572**
800 Sport, Supersport 03-	**1721-1111**[1, 2, 8]	**1721-14586**
800 Monster S2R 05-07	**1722-0497**	**1720-0166**
Scrambler Cafe/ Desert/Flat Track/ Icon/Classic/ Urban Enduro/Full Throttle/Mach 2.0 15-18 (800 cc)	**1721-20645**	**1720-0166**
821 Hypermotard, ABS 13-	**1721-20645**	**1721-14586**
821 Hyperstrada, ABS 13-	**1721-20645**	**1721-14586**
848 08-10	**1721-1111**[1, 2, 8]	**1721-14586**
848 EVO 11-	**1722-0646**[1, 2, 8]	**1721-14586**
848 Streetfighter 12-	**1722-0522**	**1721-1458**[6]
848 Streetfighter S 12-	**1721-11855**	**1721-14586**
851 S.P.4 91-	**1721-1026**[1, 2, 8]	**1722-0572**
851 Strada 89-	**1721-1026**[1, 2, 8]	**1722-0572**
851 Superbike, Strada 90-	**1721-1026**[1, 2, 8]	**1722-0572**
888 S.P.4 91-	**1721-1026**[1, 2, 8]	**1722-0572**
888 S.P.5 91-	**1721-1026**[1, 2, 8]	**1722-0572**
888SP Racing 93-	**1721-1026**[1, 2, 8]	**1722-0572**
888 Strada 93-	**1721-1026**[1, 2, 8]	**1722-0572**
899 Panigale 13-15	**1721-20645**	**1721-14586**
900 Monster 93-99	**1721-1028**[5]	**1722-0572**
900 Monster i.e., S i.e. 00-02	**1722-0522**	**1722-0572**
900 S2 Desmo 85	**1722-0369**	**1722-0369**
900SS 90-97	**1721-1026**[1, 2, 8]	**1722-0572**
900SS FE 98-	**1721-1111**[1, 2, 8]	**1721-14586**
900SS i.e. Carenata 99-	**1721-1111**[1, 2, 8]	**1721-14586**
900SS i.e. Nuda 99-	**1721-1111**[1, 2, 8]	**1722-0572**
900SS Superlight 91-	**1721-1026**[1, 2, 8]	**1722-0572**
900 Supersport 98-	**1721-1111**[1, 2, 8]	**1721-14586**
MH900 Mike Hailwood Replica 85	**1722-0369**	**1722-0369**
MH900 Mike Hailwood Replica 00-	**1721-1111**[1, 2, 8]	**1722-0572**
Paso 906 89	**1722-0369**	**1722-0369**
907 i.e. 91-	**1721-1026**[1, 2, 8]	**1722-0572**
916 Biposto 94-	**1721-1026**[1, 2, 8]	**1722-0572**
Monster S4 01-03	**1722-0522**	**1722-0572**
916 SPS 97-98	**1721-1111**[1, 2, 8]	**1722-0572**
ST4, ST4 S 99-03	**1722-0522**	**1721-1458**[6]
916 95-98	**1721-11135**	**1722-0572**
916 Strada Biposto 95-98	**1721-10285**	**1722-0572**
916 SP 94-96	**1721-11135**	**1722-0572**
Supersport/S (937 cc) 17-	**1721-20645**	**1722-0539**
Hypermotard/SP (939 cc) 16-	**1721-20645**	**1722-0539**
Hyperstrada (939 cc) 16-	**1721-20645**	**1722-0539**
944 ST2 97-03	**1722-0522**	**1721-1458**[6]
Multistrada (950 cc) 17-	**1721-20645**	**1722-0497**
Panigale 959 16-	**1721-20645**	**1722-0539**
990 Desmosedici RR (D1) 08-09	**1721-11855**	**1721-14586**
ST 3 04-	**1722-0522**	**1721-1458**[6]
996R 01	**1721-1129**[1, 2, 8]	**1721-14586**
996 S 01-	**1721-1111**[1, 2, 8]	**1722-0572**
S4R 996 Monster 03-06	**1722-0522**	**1721-1458**[6]
ST4s, ABS 99-	**1721-1111**[1, 2, 8]	**1722-0572**

[1] No aprobado por ABE/TÜV.
[2] Pastilla de freno CRQ.
[5] Pastilla de freno SV.
[6] Pastilla de freno SH.
[7] Pastilla de freno EC.

[8] **⚠ ADVERTENCIA** **Las pastillas SCR/SRQ/CRQ son únicamente para uso en circuitos de carreras; no para usar en vías públicas. Estas pastillas son únicamente para uso en circuitos de carreras. Cualquier otro uso puede conllevar la muerte o lesiones graves.**

PASTILLAS DE FRENO continúa en la página siguiente.

PARTS EUROPE STREET 2021

Todos los nºs de artículo en MAGENTA son nuevos para 2021

PASTILLAS DE FRENO (CONT.)

Consulte la tabla para más detalles

APLICACIONES	Nº ART. PASTILLA DE FRENO/ ZAPATA DELANTERA	Nº ART. PASTILLA DE FRENO/ ZAPATA TRASERA
DUCATI (CONT.)		
ST4S 996 (S2) 01-03	**1721-11135**	**1722-0572**
ST4S 996 (S3) 04-05	**1721-11135**	**1722-0572**
ST4S 996 ABS (S2) 03	**1721-11135**	**1722-0572**
ST4S 996 ABS (S3) 04-05	**1721-11135**	**1722-0572**
998R 02-	**1721-1129**[1, 2, 8]	**1721-14586**
998S 02	**1721-1111**[1, 2, 8]	**1722-0572**
999 S, R 03-	**1721-1129**[1, 2, 8]	**1721-14586**
Mike Hailwood Replica 85	**1722-0369**	**1722-0369**
1000 Mille Replica 84	**1722-0369**	**1722-0369**
1000 Monster Dark i.e., s i.e. 03-	**1721-1111**[1, 2, 8]	**1722-0572**
1000 Multistrada DS 03-	**1721-1111**[1, 2, 8]	**-**
1000 S2 Desmo 85	**1722-0369**	**1722-0369**
1000 SS 03-07	**1721-11135**	**1721-14586**
1000 Monster S2R 06-07	**1721-11135**	**1722-0572**
1000 Monster S4R 07-08	**1721-11135**	**1721-14601**
1000 Monster S4RS 06-08	**1721-11315**	**1721-14586**
1000 Sport 06-08	**1721-10985**	**1720-0166**
1000 S Sport 07-09	**1721-10985**	**1720-0166**
1000 Sport Classic GT 06-09	**1721-10985**	**1720-0166**
Paul Smart Replica 05-	**1721-10985**	**1720-0166**
1098 07-08	**1721-11855**	**1721-14586**
1098 R 08-09	**1721-11855**	**1721-14586**
1098 S 07-08	**1721-11855**	**1721-14586**
1098 Streetfighter, S 09-	**1722-0646**[1, 2, 8]	**1721-14586**
1100 Monster, S 09-10	**1721-1111**[1, 2, 8]	**1721-14586**
1100 Monster Evo 11-	**1721-1111**[1, 2, 8]	**1721-14586**
1100 Hypermotard S 07-	**1722-0646**[1, 2, 8]	**1721-14586**
1100 Multistrada 06-09	**1721-1111**[1, 2, 8]	**1721-14586**
1100 Streetfighter 09-11	**1721-11855**	**1721-14586**
1100 S Streetfighter 09-	**1721-11855**	**1721-14586**
1100 S Streetfighter ABS 11-	**1721-11855**	**1721-14586**
1198, S 09-	**1722-0646**[1, 2, 8]	**1721-14586**
1199 Panigale, S, R , ABS 12-	**1721-11855**	**1721-14586**
1199 Superleggera 14-	**1721-11855**	**1721-14586**
1200 Monster 14-	**1721-20645**	**1721-14586**
1200 Monster S 14-	**1721-11855**	**1721-14586**
1200 Multistrada/ ABS 10-15	**1721-11135**	**1721-14586**
1200 Multistrada S/ Touring/Sport Touring/GT 10-14	**1721-11135**	**1721-14586**
1200 Multistrada S Pikes Peak 12-14	**1722-0522**	**1722-0539**
1200 Multistrada S 15-	**1721-11855**	**1722-0497**
1200 Multistrada S Pikes Peak 16-17	**1721-11855**	**1722-0497**
1200 Multistrada Enduro/ Enduro Pro 16-18	**1721-20645**	**1722-0497**
1200 Diavel, ABS 11-15	**1721-11855**	**1722-0511**
1200 Diavel X/S 16-	**1721-20665**	**1722-0511**
1299 Panigale/S/R 15-	**1721-11855**	**1722-0539**
1299 Superleggera 17	**1721-11855**	**1722-0539**
FANTIC		
Big Wheel 50 93-	**-**	**1720-0164**
Grinta 50 95-	**-**	**1720-0164**
Leader 50 95-	**-**	**1720-0164**
Pony 50 93-	**-**	**1723-03991**
50/125 Supersei Motard 08-	**1722-0561**	**1722-0391**

APLICACIONES	Nº ART. PASTILLA DE FRENO/ ZAPATA DELANTERA	Nº ART. PASTILLA DE FRENO/ ZAPATA TRASERA
FANTIC (CONT.)		
50/125 Regolarna Casa 08-	**1722-0561**	**1722-0391**
50/80 Regolarna Compet. 08-	**1722-0510**	**1720-0154**
RC Caballero 95-	**1722-0507**	**1720-0164**
50/125 Regolarna Compet. 08-	**1722-0510**	**1720-0154**
Raider 125 83-	**1722-0427**	**-**
Trial 125 86	**1722-0436**	**-**
Trial 125 87	**1722-0436**	**1722-0436**
Trial 125 89	**1722-0410**	**1722-0410**
Trial 201 86-	**1722-0436**	**-**
Trial 205 89-	**1722-0410**	**1722-0410**
Trial 240 86-	**1722-0436**	**-**
Trial 241 86-	**1722-0436**	**-**
Trial 243 86-	**1722-0436**	**-**
Trial 247 90-	**1722-0410**	**1722-0410**
Trial 249 90-	**1722-0410**	**1722-0410**
Raider 250 85-	**1722-0431**	**-**
Trial 301 85-	**1722-0436**	**-**
Trial 303 87-	**1722-0410**	**1722-0410**
Trial 305 89-	**1722-0410**	**1722-0410**
Trial 307 90-	**1722-0410**	**1722-0410**
Trial 309 90-	**1722-0410**	**1722-0410**
K-R00 91-	**1722-0410**	**1722-0410**
GARELLI		
Sahel 50 91-	**1722-0447**	**1722-0410**
Sahel 80 91-	**1722-0447**	**1722-0410**
Trial 323 86-	**1722-0410**	**-**
GENERIC		
50 Mini Trigger SM, X 08-	**1720-0375**	**1720-0375**
SM 50 Trigger 06-	**1722-0561**	**1722-0427**
X50 Trigger 06-	**1722-0561**	**1722-0427**
Toxic 50 07-	**1722-0561**	**-**
GILERA		
DNA 50 (Grimeca) 01-05	**1722-0507**	**-**
DNA 50 (Hengtong) 01-05	**1722-0568**	**-**
Eaglet 50 96-	**1722-0447**	**1720-0164**
GSM 50 00-	**1722-0410**	**1722-0410**
H@K 50 00-	**1722-0410**	**1722-0410**
Runner 50 SP 98-05	**1722-0536**	**-**
Runner 50 SP 06-	**1722-0568**	**-**
Surfer 50 00-	**1722-0410**	**-**
Zulu 50 01-	**1722-0410**	**1722-0410**
Supermotard 50 01-	**1722-0410**	**1722-0410**
Apache 125 91-	**-**	**1722-0413**
Chrono 125 91	**1722-0442**	**1722-0572**
Cougar 125 99-01	**1722-0431**	**-**
CX 125 91	**1722-0442**	**1722-0572**
DNA 125 00-	**1722-0507**	**1722-0536**
DNA 125 01-	**1722-0568**	**1722-0536**
FX 125 Runner SP 99-03	**1722-0507**	**-**
RC125 Top Rally 90-	**1722-0448**	**1722-0413**
SC125 06-	**1720-0359**	**1722-0410**
Stalker 125 97-	**-**	**1722-0535**
VX 125 Runner ST 12-	**1722-0568**	**-**
DNA 180 00-	**1722-0507**	**1722-0536**
FXR 180 Runner SP 00-	**1722-0507**	**-**
350 Dakota, ER 89	**1722-0431**	**1722-0572**
600 Nordwest 91-	**1722-0442**	**1722-0413**
RC600 R, Top Rally 88-	**1722-0448**	**1722-0413**
XRT 600 89	**1722-0431**	**1722-0572**
HERCULES		
KX 50	**1722-0379**	**-**
KX-5 50 87-	**1722-0379**	**-**
RS 50 79-83	**1722-0379**	**-**
Ultra 50 79-83	**1722-0379**	**-**
ZX-1 50 86-	**1722-0447**	**-**

APLICACIONES	Nº ART. PASTILLA DE FRENO/ ZAPATA DELANTERA	Nº ART. PASTILLA DE FRENO/ ZAPATA TRASERA
HERCULES (CONT.)		
Ultra 80 81-83	**1722-0379**	**-**
RX-9 82-83	**1722-0379**	**-**
RX-9 AC	**1722-0379**	**-**
HM		
Supermotard 125 00-	**-**	**1720-0154**
Supermotard 250 00-	**-**	**1720-0154**
HONDA		
CB 50 J 81-83	**1722-0377**	**1723-0354**[1]
CB 50 J -80	**1723-03541**	**1723-03541**
MB 50 S 80-	**1722-0381**	**1723-0354**[1]
MBX 50 SD 83-	**1722-0397**	**1723-0354**[1]
MT 50 S 80-	**1723-03541**	**1723-03541**
MXT 50 S 83-	**1723-03541**	**1723-03541**
NS-1 91-	**1722-0397**	**-**
NSC 50 AC Vision 12-	**-**	**1723-04971**
NSR 50 93-	**1722-0397**	**1720-0154**
NSR 50 S 89-92	**1722-0397**	**1723-0354**[1]
ZB 50 P 88-	**1722-0456**	**-**
CRM 75 (con freno de tambor)	**-**	**1723-03541**
NS-1 92-	**1722-0506**	**1720-0154**
CB 80 80-	**1723-03541**	**1723-03541**
Cityfly 80 99-	**1720-0316**	**-**
MB 80 S 80-	**1722-0394**	**1723-0354**[1]
MBX 80 SW 83-	**1722-0397**	**1723-0354**[1]
MBX 80 SW2 83-87	**1722-0381**	**1723-0354**[1]
MBX 80 SWD 85-	**1722-0381**	**1723-0354**[1]
MBX 80 SWD 83-84	**1722-0397**	**1723-0354**[1]
MBX 80 SWZ 83-84	**1722-0397**	**1723-0354**[1]
MCX 80 S 83-	**1722-0394**	**1723-0354**[1]
MT 80 S 80-	**1723-03541**	**1723-03541**
MTX 80 82-	**1723-03541**	**1723-03541**
MTX 80 R2 87-	**1722-0409**	**1723-0354**[1]
MTX 80 RS 83-84	**1723-03541**	**1723-03541**
NSR 80 R 87-92	**1722-0397**	**1720-0154**
NSC 110 C Vision/ AC Vision 11-	**-**	**1723-04971**
SCV 110 NHX Lead 10-11	**-**	**1723-04971**
CA 125 Rebel 97-03	**1722-0431**	**1723-0355**[1]
CA 125 Rebel 95-96	**1722-0527**	**1723-0355**[1]
CB 125 J 75-81	**1722-0377**	**1723-0354**[1]
CB 125 K6 76-	**-**	**1723-03641**
CB 125 T 78-79	**1722-0377**	**1723-0364**[1]
CB 125 T2.T 80-81	**1720-05531**	**1723-03641**
CB 125 TD 82-	**1722-0383**	**1723-0364**[1]
CBF 125 09-	**1722-0573**	**1723-0497**[1]
CBR 125 R 04-	**1722-0573**	**1720-0175**
CG 125 04-	**1722-0381**	**1723-0497**[1]
CG 125 85-04	**1723-03661**	**-**
Cityfly 125 99-	**1722-0431**	**1723-0354**[1]
C-Super Cub ABS 125 18-	**1720-0559**	**-**
FS 125 Sonic 03-	**1722-0397**	**-**
MBX 125 RW 84	**1722-0426**	**1723-0354**[1]
MTX 125 RW 85-	**1722-0409**	**1723-0354**[1]
MTX 125 RW 83-84	**1723-03541**	**1723-03541**
NHX 110 10-	**1722-0409**	**-**
NS 125 F 86-93	**1722-0431**	**-**
NSR 125 F, R 90-	**1722-0431**	**1720-0160**
NX 125 Transcity 90-98	**1722-0431**	**-**
PCX 125 10-	**-**	**1723-03661**
RS 125 R 88-89	**1722-0441**	**1722-0456**
RS 125 R 90	**1722-0466**	**1722-0456**
RS 125 R 91-94	**1722-0466**	**1720-0157**
RS 125 R 95-	**1721-1026**[1, 2, 8]	**1722-0456**
VT125C Shadow 99-08	**1722-0506**	**1723-0355**[1]
XLV125 Varadero 01-	**1722-0506**	**1720-0175**
XR125 L 03-	**1722-0510**	**1723-0354**[1]
NSR 150 02-	**1722-0506**	**1722-0450**
PCX 150 10-	**-**	**1723-03661**

[1] No aprobado por ABE/TÜV.
[2] Pastilla de freno CRQ.
[5] Pastilla de freno SV.
[6] Pastilla de freno SH.

⚠ ADVERTENCIA **Las pastillas SCR/SRQ/CRQ son únicamente para uso en circuitos de carreras; no para usar en vías públicas.**
[8] **Estas pastillas son únicamente para uso en circuitos de carreras. Cualquier otro uso puede conllevar la muerte o lesiones graves.**

 Todos los nºs de artículo en **MAGENTA** son nuevos para 2021

PASTILLAS DE FRENO (CONT.)

Consulte la tabla para más detalles

APLICACIONES	Nº ART. PASTILLA DE FRENO/ ZAPATA DELANTERA	Nº ART. PASTILLA DE FRENO/ ZAPATA TRASERA
HONDA (CONT.)		
CM 185 T 79	**1723-03531**	**1723-03641**
XL 185 S 79-81	**1723-03541**	**1723-03541**
CB 200 B 81	**-**	**1723-03611**
CB 200 T 80-81	**1723-03531**	**1723-03641**
MTX 200 RW 85-	**1722-0409**	**1723-0354**[1]
MTX 200 RW 83-84	**1723-03541**	**1723-03541**
CB 250 G 74-76	**1722-0373**	**1723-0352**[1]
CB 250 F Hornet 96-01	**1722-0460**	**1720-0157**
CB 250 N,ND 79-82	**1722-0424**	**1723-0357**[1]
CB 250 RS 85-	**1722-0409**	**1723-0361**[1]
CB 250 RS 80-84	**1722-0424**	**1723-0361**[1]
CB 250 T2 79-	**1722-0424**	**1723-0357**[1]
CB 250 Two-Fifty 92-	**1722-0466**	**1723-0357**[1]
CBF 250 04-	**1722-0506**	**1723-0497**[1]
CBR 250R, RR 88-94	**1722-0466**	**1720-0157**
CBR 250R 11-	**1722-0466**	**1720-0373**
CBR 250R ABS 11-	**1721-1170**	**1720-0373**
CJ 250 T 77-78	**1722-0373**	**1723-0352**[1]
CL 250 S 82-	**1723-03531**	**1723-03611**
CM 250 C 82-	**1723-03531**	**1723-03641**
CMX 250 Rebel 98-	**1722-0513**	**1723-0364**[1]
CMX 250 Rebel 96-97	**1722-0527**	**1723-0364**[1]
CN 250 93-	**1722-0421**	**1723-0366**[1]
CRF 250 L 12-	**1720-0363**	**-**
NSR 250 R 87	**1721-10345**	**1722-0383**
NSR 250 R 88-	**1722-0461**[1, 2, 8]	**1720-0157**
NSR 250 R 94-97	**1721-10515**	**1720-0319**
NX 250 88-90	**-**	**1723-03621**
NX 250 91-95	**-**	**1723-03621**
RS 250 R 91-	**1722-0461**[1, 2, 8]	**1720-0157**
RS 250 R 90-93	**1721-10565**	**1720-0157**
RS 250 R 94-	**1721-1026**[1, 2, 8]	**1722-0456**
VTR 250 98-	**1722-0515**	**1720-0157**
CB 300 09-	**1722-0506**	**1723-0497**[1]
CBR 300 F 14-	**1722-0515**	**1721-2056**[6]
CMX 300 Rebel 17-	**1722-0515**	**1720-0373**
CB 350 F 73-76	**1722-0373**	**1723-0352**[1]
CB 360 G 73-76	**1722-0373**	**1723-0352**[1]
CB 360 T 76-78	**1722-0373**	**1723-0357**[1]
CB 400 A 77-81	**1722-0424**	**1723-0357**[1]
CB 400F 75-77	**1722-0373**	**1723-0352**[1]
CB 400 Four 81-	**1722-0383**	**1723-0357**[1]
CB 400 Four (NC36) 97-98	**1722-0466**	**1720-0157**
CB 400 N 82-	**1722-0383**	**1723-0357**[1]
CB 400 N 78-81	**1722-0415**	**1723-0357**[1]
CB 400 Super Four S 97-	**-**	**1720-0157**
CB 400 Super Four ABS 08-	**1720-0272**	**1720-0163**
CB 400 T 82-	**1722-0383**	**1723-0357**[1]
CB 400 T 77-81	**1722-0424**	**1723-0357**[1]
CB 400 F CB-1 89-90	**1721-1055**[1, 4, 8]	**1720-0157**
CBR 400RR 89-	**1721-1055**[1, 4, 8]	**1720-0157**
CM 400 T 82-	**1722-0383**	**1723-0357**[1]
CM 400 T 79-81	**1722-0424**	**1723-0357**[1]
NSR 400 R 85-	**1722-0421**	**1722-0383**
RVF 400 RR (NC35) 90-96	**1722-0460**	**1720-0319**
VFR 400 R -88	**1722-0434**	**1720-0157**
VFR 400 R 89-	**1722-0460**	**1720-0319**
XR 400 Supermotard 00-	**1722-0510**	**1720-0154**
CB 450 73-74	**1722-0372**	**1723-0359**[1]
CB 450 75-77	**1722-0373**	**1723-0359**[1]
CB 450 N 84-85	**1722-0412**	**1723-0357**[1]
CB 450 N 86-	**1722-0440**	**1723-0357**[1]
CB 450 S 86-89	**1722-0434**	**1723-0357**[1]
CB 500 70-74	**1722-0373**	**1723-0359**[1]
CB 500 94-96	**1722-0466**	**1723-0356**[1]
CB 500 F, FA ABS 13-17	**1722-0515**	**1720-0373**
CB 500 S 97-	**1722-0511**	**1720-0166**
CB 500 T 75	**1722-0373**	**1723-0359**[1]
CB 500 X, XA ABS 13-16	**1722-0515**	**1720-0373**
CBF 500 04-	**1722-0515**	**1720-0163**
CBF 500 ABS 04-	**1721-11705**	**1720-0163**
CBR 500 R, RA ABS 13-17	**1722-0515**	**1720-0373**
CMX 500 Rebel 17	**1722-0515**	**1720-0373**
CX 500 79-81	**1722-0415**	**1723-0356**[1]
CX 500 C 80-81	**1722-0415**	**1723-0356**[1]
CX 500 E 82-	**1722-0421**	**1722-0421**
CX 500 TC 82-	**1722-0383**	**1722-0421**
FT 500 C 82-	**1722-0383**	**1722-0383**
GB 500 Clubman (Tourist Trophy) 88-	**1722-0383**	**1723-0367**[1]
GL 500 D 81-85	**1722-0383**	**1723-0356**[1]
VF 500 F 84-86	**1722-0421**	**1722-0383**
VF 500 F2 84-86	**1722-0421**	**1722-0383**
VT 500 C 83-86	**1722-0383**	**1723-0357**[1]
VT 500 E 83-	**1722-0398**	**1723-0357**[1]
XBR 500 S 85-88	**1722-0383**	**1723-0367**[1]
CB 550 F1.F2.K3 -78	**1722-0373**	**1723-0359**[1]
CBX 550 F.F2 82-	**1722-0398**	**-**
CB 600 S Hornet 98-01	**1722-0466**	**1720-0163**
CB 600 S Hornet 02-06	**1722-0466**	**1720-0163**
CB 600 Hornet 07-	**1722-0466**	**-**
CB 600 Hornet ABS 07-	**1721-11705**	**1720-0163**
CBF 600 N, S, ABS 04-07	**1722-0466**	**1720-0163**
CBF 600 N, S, ABS 08-	**1721-11705**	**1720-0163**
CBR 600 F 87-88	**1722-0434**	**1722-0383**
CBR 600 F 89-90	**1722-0434**	**1722-0383**
CBR 600 F 91-92	**1722-0434**	**1720-0163**
CBR 600 F 93-94	**1722-0434**	**1720-0163**
CBR 600 F 95-98	**1722-0466**	**1720-0163**
CBR 600 F 99-07	**1721-11235**	**1720-0163**
CBR 600 F 11-	**1721-10565**	**-**
CBR 600 F ABS 11-	**1721-11705**	**1720-0163**
CBR 600 RR 03-04	**1721-1121**[1, 2, 8]	**1720-0163**
CBR 600 RR 05-06	**1721-1155**[1, 2, 8]	**1720-0163**
CBR 600 RR 07-08	**1721-1155**[1, 2, 8]	**-**
CBR 600 RR, ABS 09-	**1721-1155**[1, 2, 8]	**-**
VT600C 88	**1722-0441**	**1723-0356**[1]
VT600C 89-93	**1722-0482**	**1723-0356**[1]
VT600C 94-01	**1722-0466**	**1723-0356**[1]
XL600V Transalp 87-90	**1722-0383**	**1723-0355**[1]
XL600V Transalp 91-93	**1722-0482**	**1720-0157**
XL600V Transalp 94-96	**1722-0515**	**1720-0157**
XL600V Transalp 97-01	**1722-0510**	**1720-0157**
CB 650 79-81	**1722-0424**	**1723-0358**[1]
CB 650 C 80-	**1722-0424**	**1723-0358**[1]
CB 650 F 14-17	**1722-0515**	**1721-2056**[6]
CB 650 SC 83-	**1722-0383**	**-**
CBR 650 F 14-17	**1722-0515**	**1721-2056**[6]
CBX 650 E 83-	**1722-0383**	**1723-0356**[1]
CX 650 C 83-	**1722-0383**	**1723-0356**[1]
CX 650 E 83-	**1722-0421**	**1722-0383**
CX 650 Turbo 83-	**1722-0383**	**1722-0383**
FMX 650 04-	**1722-0466**	**1720-0157**
cFX 650 Vigor 99-02	**1722-0511**	**1720-0166**
GL 650 D 83-85	**1722-0421**	**1723-0356**[1]
NT 650 V Deauville 98-01	**1722-0511**	**1720-0157**
NT 650 V Deauville 01	**1722-0511**	**1720-0163**
NT 650 V Deauville 02-05	**1722-0544**	**1721-1125**[6]
NTV 650 Revere 88-97	**1722-0466**	**1720-0157**
NX 650 Dominator 90-95	**1722-0441**	**1720-0157**
NX 650 Dominator 88-89	**1722-0482**	**1720-0157**
NX 650 Dominator 96-01	**1722-0511**	**1720-0166**
SLR 650 97-98	**1722-0511**	**1720-0166**
XL 650 V Transalp 99-01	**1722-0510**	**1720-0157**
XL 650 V Transalp 02-04	**1722-0510**	**1720-0157**
XR 650 L 93-97	**1722-0510**	**1720-0154**
XRV 650 Africa Twin 88-	**1722-0482**	**1720-0157**
DN-01 680 08-	**1721-1170**[5]	**1722-0467**
Parking brake	**-**	**1721-1465**
CTX 700 D 14-	**1722-0515**	**1721-2056**[6]
CTX 700 DA ABS, DCT 14-	**1722-0515**	**1721-2056**[6]
Parking brake	**-**	**1721-1465**
CTX 700 N 14-	**1722-0515**	**1721-2056**[6]
CTX 700 NA ABS, ND-DCT 14-	**1722-0515**	**1721-2056**[6]
Parking brake	**-**	**1721-1465**
NC 700 S 12-	**1722-0466**	**1720-0157**
NC 700 SA ABS, SD-DCT 12-	**1720-0272**	**1720-0163**
Parking brake	**-**	**1721-1465**
NC 700 X 12-	**1722-0466**	**1720-0157**
NC 700 XA ABS, XD-DCT 12-	**1720-0272**	**1720-0163**
Parking brake	**-**	**1721-1465**
NT 700 Deauville ABS 06-	**1721-11705**	**1721-11256**
NT 700 V Varadero, ABS 10-	**1721-11705**	**1721-11256**
XL 700 Transalp 08-	**1721-11705**	**1720-0163**
CB 750 C 82-	**1722-0412**	**1723-0358**[1]
CB 750 C 80-81	**1722-0424**	**1723-0358**[1]
CB 750 F 75-76	**1722-0373**	**1720-0182**
CB 750 F 77-78	**1722-0415**	**1720-0182**
CB 750 F1 80-81	**1722-0415**	**1722-0415**
CB 750 F2 82-	**1722-0383**	**1722-0383**
CB 750 K 82-	**1722-0383**	**1723-0358**[1]
CB 750 K1-K6 71-77	**1722-0372**	**1723-0358**[1]
CB 750 K7 78-	**1722-0373**	**1723-0358**[1]
CB 750 KZ 80-81	**1722-0424**	**1723-0358**[1]
CB 750 Seven Fifty 92-01	**1722-0466**	**1720-0163**
CBX 750 F 84-	**1722-0383**	**1722-0383**
NC750 S 14-	**1722-0515**	**1720-0163**
NC750 SA ABS, SD-DCT 14-	**1722-0515**	**1720-0163**
Parking brake	**-**	**1721-1465**
NC750 X 14-	**1722-0515**	**1720-0163**
NC750 XA ABS, XD-DCT 14-	**1722-0515**	**1720-0163**
Parking brake	**-**	**1721-1465**
NM4 750 Vultus 14	**1722-0515**	**1720-0163**
Parking brake	**-**	**1721-1465**
NR 750 92-	**1722-0460**	**1720-0157**
RVF 750R (RC-45) 94-97	**1722-0460**	**1720-0319**
VF 750 C 82-92	**1722-0383**	**1723-0356**[1]
VF 750 C 93-99	**1722-0466**	**1723-0368**[1]
VF 750 F 83-	**1722-0383**	**1722-0383**
VF 750 S 82-	**1722-0383**	**1723-0356**[1]
VFR 750 F 86-87	**1722-0441**	**1722-0383**
VFR 750 F 88-89	**1722-0466**	**1722-0467**
VFR 750 F 90-97	**1722-0466**	**1722-0467**
VFR 750 R 88-89	**1721-10515**	**1720-0319**
VFR 750 R 90-93	**1721-10515**	**1720-0319**
VT 750 C 83-86	**1722-0412**	**1723-0356**[1]
VT 750 C 87-	**1722-0383**	**1723-0368**[1]
VT 750 D Black Widow 01-04	**1722-0515**	**1723-0368**[1]
VT 750 C Shadow 97-03	**1722-0515**	**1723-0356**[1]
VT 750 C Shadow 04-09	**1722-0515**	**1723-0356**[1]
VT 750 CS Shadow ABS 10-	**1720-0272**	**1720-0184**

[1] No aprobado por ABE/TÜV.
[2] Pastilla de freno CRQ.
[4] Pastilla de freno SRQ.
[5] Pastilla de freno SV.
[6] Pastilla de freno SH.
[8]

⚠ ADVERTENCIA **Las pastillas SCR/SRQ/CRQ son únicamente para uso en circuitos de carreras; no para usar en vías públicas. Estas pastillas son únicamente para uso en circuitos de carreras. Cualquier otro uso puede conllevar la muerte o lesiones graves.**

PASTILLAS DE FRENO continúa en la página siguiente.

PARTS EUROPE STREET 2021

Todos los nºs de artículo en MAGENTA son nuevos para 2021

PASTILLAS DE FRENO (CONT.)

Consulte la tabla para más detalles

APLICACIONES	Nº ART. PASTILLA DE FRENO/ ZAPATA DELANTERA	Nº ART. PASTILLA DE FRENO/ ZAPATA TRASERA
HONDA (CONT.)		
VT 750 C Shadow Spirit 07-09	**1722-0515**	**1723-0356**[1]
VT 750 C Shadow Black Spirit 10-12	**1722-0515**	**1723-0356**[1]
VT 750 C Shadow ABS, Spirit ABS 10-	**1720-0272**	**1720-0184**
VT 750 S 11-	**1722-0515**	**1723-0356**[1]
XLV 750 R 88-	**1722-0383**	**1723-0367**[1]
XRV 750 Africa Twin 90-92	**1722-0434**	**1720-0157**
XRV 750 Africa Twin 93-	**1722-0510**	**1720-0157**
Crossrunner 800 11-	**1721-11705**	**1721-13186**
PC 800 Pacific Coast 95-	**1722-0466**	**1723-0368**[1]
VFR 800 98-01	**1722-0544**	**1721-1125**[6]
VFR 800 V-TEC, ABS 02-05	**1722-0544**	**1721-1125**[6]
VFR 800 Interceptor, ABS 06-	**1721-11705**	**1721-11256**
VFR 800 F 14-	**1721-11575**	**1721-13186**
VFR 800 FA ABS 14-	**1721-11575**	**1721-13186**
CB 900 F 79-81	**1722-0415**	**1722-0415**
CB 900 F.F2 81-	**1722-0383**	**1722-0383**
CB 900 F.F2 82-	**1722-0383**	**1722-0383**
CB 900 Hornet 02-	**1722-0460**	**1720-0163**
CBR 900 RR 92-97	**1722-0461**[1, 2, 8]	**1720-0163**
CBR 900 RR 98-99	**1721-1121**[1, 2, 8]	**1720-0163**
CBR 900 RR 00-01	**1721-1121**[1, 2, 8]	**1720-0163**
CBR 954 RR Fireblade 02-03	**1721-1121**[1, 2, 8]	**1720-0163**
CB 1000 Super Four 93-03	**1722-0461**[1, 2, 8]	**1720-0163**
CB 1000 R 08-	**1721-11575**	**1721-13186**
CB 1000 RA (ABS) 08-	**1721-11705**	**1721-13186**
CBF 1000 F 06-	**1722-0515**	**1720-0163**
CBF 1000 F 10-	**1722-0515**	**1720-0163**
CBF 1000 ABS 06-	**1721-11705**	**1721-11696**
CBF 1000 ABS 10-	**1721-11705**	**1721-11696**
CBR 1000 F 87-88	**1722-0441**	**1722-0383**
CBR 1000 F 89	**1722-0466**	**1722-0467**
CBR 1000 F 90-92	**1722-0466**	**1720-0162**
CBR 1000 F, Dual CBS 93-01	**1722-0502**	**1722-0502**
CBR 1000 RR Fireblade 04-05	**1721-1155**[1, 2, 8]	**1720-0163**
CBR 1000 RR Fireblade 06-07	**1721-1155**[1, 2, 8]	**1721-11766**
CBR 1000 RR Fireblade 08-11	**1721-1155**[1, 2, 8]	**1721-11766**
CBR 1000 RA Fireblade ABS 08-	**1721-1155**[1, 2, 8]	**1721-11766**
CBR 1000 RR Fireblade SP 14-16	**1721-20665**	**1721-11766**
CBR 1000 RR Fireblade 17	**1721-2605**[1, 5]	**1721-11766**
CBR 1000 RR SP/SP2 17	**1721-20665**	**1721-11766**
CBX 1000 79	**1722-0415**	**1722-0415**
CBX 1000 81-	**1722-0421**	**1722-0383**
GL 1000 75-77	**1720-0322**	**1720-0182**
GL 1000 78	**1722-0415**	**1720-0182**
GL 1000 81-	**1722-0415**	**1722-0415**
VF 1000 84-	**1722-0383**	**1722-0383**
VF 1000 F2 85-	**1722-0383**	**1722-0383**
VF 1000 R 84-85	**1722-0383**	-
VF 1000 R 86-	**1722-0383**	**1722-0383**
VTR 1000 Firestorm 97-	**1721-10515**	**1720-0163**
VTR 1000 SP-1 00-01	**1721-1121**[1, 2, 8]	**1720-0163**
VTR 1000 SP-2 02-07	**1721-1121**[1, 2, 8]	**1720-0163**
XL 1000 Varadero ABS 04-12	**1721-11705**	**1721-11256**
XL 1000 Varadero Dual CBS 99-	**1722-0544**	**1721-1125**[6]
CB 1100 13-	**1722-0543**	**1720-0163**
CB 1100 A ABS 13-	**1720-0272**	**1720-0164**
CB 1100 EX 13-16	**1722-0543**	**1720-0165**
CB 1100 EX ABS 13-17	**1720-0272**	**1720-0166**
CB 1100 F 83-	**1722-0383**	**1722-0383**
CB 1100 R 81-	**1722-0383**	**1722-0383**
CB 1100 X-Eleven 00-	**1722-0544**	-
CBR 1100 XX 98-	**1722-0544**	**1721-1125**[6]
GL1100, D 80-81	**1722-0415**	**1722-0415**
GL1100, D 82-83	**1722-0383**	**1722-0383**
ST 1100 ABS-TCS-CBS 92-95	**1722-0466**	**1720-0162**
ST 1100 ABS-TCS-CBS 96-	**1722-0531**	**1722-0532**
ST 1100 Pan European 90-	**1722-0466**	**1720-0162**
VF 1100 C 83-	**1722-0383**	**1722-0383**
VT 1100 C1 85-89	**1722-0383**	**1723-0368**[1]
VT 1100 C1 94	**1722-0383**	**1723-0368**[1]
VT 1100 C2 95-99	**1722-0466**	**1720-0163**
VT 1100 C3 98-	**1722-0466**	**1720-0163**
GI 1200 D 84-	**1722-0383**	**1722-0383**
VFR 1200 FA ABS 10-	**1721-14645**	**1721-13186**
Parking brake	-	**1721-1465**
VFR 1200 FD ABS DCT 12-	**1721-14645**	**1721-20606**
Parking brake	-	**1721-1465**
VFR 1200 XA Crosstourer ABS 12-	**1721-11705**	**1721-20606**
Parking brake	-	**1721-1465**
VFR 1200 XA Crosstourer ABS DTC 12-	**1721-11705**	**1721-20606**
Parking brake	-	**1721-1465**
CB 1300 F 98-00	**1721-10875**	**1720-0184**
CB 1300 F 01	**1722-0543**	**1720-0184**
CB 1300 SF, ABS 03-	**1722-0543**	**1720-0163**
CB 1300 S 05-	**1722-0543**	**1720-0163**
CB 1300 SA ABS 05-	**1721-11705**	**1720-0163**
CB 1300 R 02-	**1722-0543**	**1720-0163**
CB 1300 X-4 97-	**1722-0460**	**1720-0184**
CTX 1300 ABS 14-	**1721-11705**	-
ST 1300 Pan European, ABS 02-	**1722-0544**	**1721-1125**[6]
ST 1300 Pan European ABS 08-	**1721-11705**	-
VT 1300 Fury ABS 10-	**1721-11705**	**1721-11256**
VT 1300 Fury 10-	**1722-0466**	-
VTX 1300 C, S 03-	**1722-0466**	**1720-0163**
GL 1500 88-97	**1722-0482**	**1722-0383**
GL 1500 A, I 94-97	**1722-0482**	**1722-0383**
GL 1500 SE 91-00	**1722-0482**	**1722-0383**
GL 1500 F6C Valkyrie 97-	**1722-0466**	**1722-0467**
GL 1800 Gold Wing 01-17	**1722-0544**	**1721-1466**
VTX 1800 01-	**1722-0544**	**1721-1125**[6]
HOREX		
Rebel 80 N	**1722-0379**	-
Rebel 80 T, Sport 80 L 86-	**1722-0369**	**1722-0369**
560 E 86-	**1722-0369**	**1722-0369**
600 Columbus 87-	**1722-0369**	**1722-0369**
VR 6 1200 11-	**1722-0522**	**1722-0450**
VR 6 1200 Classic/ Cafe Racer 17	**1721-11855**	**1722-0539**
HRD		
GS 50, Enduro 50 00-	**1722-0488**	**1720-0166**
Sonic 2 Supermot 50 00-	**1722-0488**	-
Sonic 2 Trail 50 00-	**1722-0488**	-
Supermotard 125 00-	**1722-0488**	-
Trail 125 00-	**1722-0488**	-
HYOSUNG		
GA 125 F 00-	-	**1723-03761**
GF 125 98-	-	**1723-03761**
GT 125 Naked, Comet 02-	**1720-0151**	**1720-0151**
GT 125 R Supersport 04-	**1720-0151**	**1720-0151**
GV 125 Aquila 00-	**1720-0151**	**1723-0376**[1]
RT 125 Karion 02-06	**1720-0151**	**1723-0399**[1]
RT 125 Karion 07-	**1720-0151**	**1720-0151**
GT 250 Naked, Comet 03-	**1720-0151**	**1720-0151**
GV 250 Aquila 00-	**1720-0151**	**1723-0376**[1]
GT 650 Naked 03-	**1720-0151**	**1720-0151**
GT 650 R, X, TTC 03-	**1720-0151**	**1720-0151**
GV 650 Aquila 04-05	**1722-0397**	**1720-0174**
GV 650 Aquila 06-	**1720-0151**	**1720-0151**
ITALJET		
Pit Jet 50 07-09	**1720-0375**	**1720-0375**
Amarcord 125 08-	**1722-0508**	-
KAWASAKI		
AE 50 81-85	**1723-03751**	**1723-03751**
AR 50 81-	**1722-0391**	**1723-0375**[1]
AE 80 81-85	**1723-03751**	**1723-03751**
AR 80 81-	**1722-0391**	**1723-0375**[1]
KE 125 76-85	-	**1723-03761**
KH 125 77-80	**1720-05551**	-
KH 125 81	**1722-0381**	**1723-0376**[1]
KH 125 82-	**1722-0395**	**1723-0376**[1]
Z-Pro 125 17-18	**1720-0559**	-
ZL 125 Eliminator 97-99	**1722-0381**	**1723-0376**[1]
ZL 125 Eliminator 00-	**1722-0474**	**1723-0376**[1]
KE 175 79-	-	**1723-03781**
Z 200 77-82	**1720-05551**	**1723-03761**
Z 200 83-	**1722-0395**	**1723-0376**[1]
Z 200 77-82	-	**1723-03761**
Estrella 250 92-	**1722-0395**	**1722-0395**
250 R, Ninja 08-	**1722-0474**	**1721-1064**[6]
EL 250 Eliminator 88-90	**1722-0405**	**1723-0374**[1]
EL 250 Eliminator 91-96	**1722-0405**	**1723-0374**[1]
GPZ 250 83-84	**1722-0395**	**1723-0374**[1]
GPZ 250 85-	**1722-0395**	**1722-0405**
KL 250 80-82	-	**1723-03781**
KLR 250 85-96	-	**1723-03781**
KR-1 88	**1722-0454**	**1722-0454**
KR-1 89	**1722-0454**	**1722-0454**
KR-1S 90-	**1722-0469**	**1722-0454**
Z 250 (KZ 250) 80-83	-	**1723-03741**
Z 250 (KZ 250) 81-82	**1722-0387**	**1722-0403**
Z 250 (KZ 250) 79-81	**1722-0582**	**1722-0403**
Z 250 LTD 81-	-	**1723-03761**
EL 250 F 97-00	**1722-0405**	**1723-0374**[1]
EL 250 F 01-	**1722-0450**	**1723-0374**[1]
250 Ninja R 08-12	**1722-0474**	**1722-0474**
300 Ninja R, ABS 13-	**1722-0474**	**1722-0474**
Versys 300 X 17-	**1722-0466**	**1722-0474**
GPZ 305 84-89	**1722-0395**	**1723-0374**[1]
400 Ninja R (izquierda) 11-	**1722-0521**	**1720-0165**
(derecha)	**1722-0520**	-
GPZ 400 R (KZ 400 J) 83-84	**1722-0386**	**1722-0387**
GPZ 400 R (ZX400A) 85-88	**1722-0395**	**1722-0405**
GPZ 400 R 89-	**1722-0454**	**1722-0438**
Z 400 (KZ 400) 81-	**1722-0386**	**1723-0373**[1]
Z 400 (KZ 400) 79-	**1722-0582**	**1723-0373**[1]
Z 400 (KZ 400) 80	**1722-0582**	**1723-0373**[1]
Z 400 (KZ 400) 78-80	-	**1723-03741**
Z 400 F (ZR 400 B) 84-	**1722-0395**	**1723-0374**[1]
ZR 400 (ZR 400 B) 84	**1722-0395**	**1723-0374**[1]
ZX400R 89-90	**1722-0469**	**1722-0403**

[1] No aprobado por ABE/TÜV.
[2] Pastilla de freno CRQ.
[5] Pastilla de freno SV.
[6] Pastilla de freno SH.
[8] ⚠ **ADVERTENCIA** **Las pastillas SCR/SRQ/CRQ son únicamente para uso en circuitos de carreras; no para usar en vías públicas. Estas pastillas son únicamente para uso en circuitos de carreras. Cualquier otro uso puede conllevar la muerte o lesiones graves.**

Todos los nºs de artículo en **MAGENTA** son nuevos para 2021

PASTILLAS DE FRENO (CONT.)

Consulte la tabla para más detalles

APLICACIONES	Nº ART. PASTILLA DE FRENO/ ZAPATA DELANTERA	Nº ART. PASTILLA DE FRENO/ ZAPATA TRASERA
KAWASAKI (CONT.)		
ZX400L 91-01	**1722-0494**	**1722-0403**
Z 440 (KZ 440H) 82-83	**1722-0387**	**1723-0374**[1]
Z 440 (KZ 440C) 80-81	**1722-0582**	**1723-0374**[1]
Z 440 LTD (KZ 440D) 82-	**1722-0387**	**1723-0374**[1]
Z 440 LTD (KZ 440A) 80-81	**1722-0582**	**1723-0374**[1]
Z 450 84-89	**1722-0405**	**1723-0373**[1]
EN 500A 90-91	**1722-0405**	**1723-0374**[1]
EN 500B 92-96	**1722-0405**	**1723-0373**[1]
EN 500C 97-	**1722-0405**	**1723-0373**[1]
ER-5 Twister (ER 500 A/B) 97-00	**1722-0438**	**1723-0374**[1]
ER-5 Twister (ER 500 C/D) 01-	**1722-0521**	**1723-0374**[1]
GPZ 500 (EX 500 D) 95-96	**1722-0395**	**1722-0395**
GPZ 500 S (EX 500 A) 88-93	**1722-0395**	**1723-0374**[1]
GPZ 500 S (EX 500 D) 94	**1722-0454**	**1722-0395**
GPZ 500 S (EX 500 D/E) 95-03	**1722-0454**	**1722-0395**
KH 500 H1/F 76-79	**1722-0582**	-
KLE 500 (LE 500 A) 91-04	**1722-0438**	**1722-0395**
Z 500 (KZ 500 B) 81-83	**1722-0386**	**1722-0387**
Z 500 (KZ 500 B) 79-80	**1722-0582**	**1720-0176**
GPZ 550 (ZX 550 A) 84-89	**1722-0405**	**1722-0405**
GT 550 (KZ 550 G) 83-90	**1722-0395**	**1723-0373**[1]
Z 550 F (KZ 550 B) 81-82	**1722-0386**	**1722-0387**
Z 550 F (KZ 550 B) 83-84	**1722-0395**	**1723-0374**[1]
Z 550 F (KZ 550 B) 85-	**1722-0405**	**1723-0373**[1]
Z 550 GP (KZ 550 D) 81	**1722-0386**	**1722-0387**
Z 550 GP (KZ 550 H) 82-83	**1722-0386**	**1722-0387**
Z 550 LTD (KZ 550 C) 80-82	**1722-0386**	**1723-0373**[1]
ZR 550 Zephyr 83-90	**1722-0395**	**1723-0374**[1]
ZR 550 Zephyr 91-92	**1722-0438**	**1722-0454**
ZR 550 Zephyr 96-99	**1722-0438**	**1720-0165**
ZR 550 Zephyr 93-95	**1722-0454**	**1720-0165**
GPX 600 R (ZX 600 C) 88-99	**1722-0438**	**1722-0438**
GPZ 600 R (ZX 600 A) 85-89	**1722-0405**	**1722-0405**
KLR 600 (KL 600 A) 84	**1722-0395**	**1723-0376**[1]
KLR 600 (KL 600 B) 85-89	**1722-0395**	**1723-0376**[1]
ZL 600 A Eliminator 86-94	**1722-0405**	**1723-0373**[1]
ZL 600 B Eliminator 95-97	**1722-0438**	**1723-0374**[1]
ZX-6R Ninja (ZX 600 F) 94-95	**1722-0470**[1, 2, 8]	**1720-0165**
ZX-6R Ninja (ZX 600 F) 96-97	**1722-0470**[1, 2, 8]	**1720-0165**
ZX-6R Ninja (ZX 600 G) 98-99	**1721-1082**[1, 2, 8]	**1720-0165**
ZX-6R Ninja (ZX 600 J) 00-02	**1721-1082**[1, 2, 8]	**1720-0166**
ZX-6R Ninja (ZX 600 H) 98-01	**1721-1082**[1, 2, 8]	**1720-0165**
ZX-6R Ninja (ZX 600 P) 07-	**1721-1180**[1, 2, 8]	**1720-0165**
ZX-6RR Ninja (ZX 600 K) 03-04	**1721-1142**[1, 2, 8]	**1720-0165**
ZX-6RR Ninja (ZX 600 N) 05-06	**1721-1142**[1, 2, 8]	**1720-0165**
ZZR 600 (ZX600D) 90-92	**1722-0469**	**1722-0438**
ZZR 600 (ZX600E) 93-04	**1722-0469**	**1720-0165**
ZX-6R Ninja (ZX 636 A) 02	**1721-1082**[1, 2, 8]	**1720-0165**
ZX-6R Ninja (ZX 636 B) 03-04	**1721-1142**[1, 2, 8]	**1720-0165**
ZX-6R Ninja (ZX 636 C) 05-06	**1721-1142**[1, 2, 8]	**1720-0165**
ZX-6R Ninja (ZX 636 E) 13-	**1721-20635**	**1721-11766**
ZX-6R Ninja ABS (ZX 636 E) 13-	**1721-20635**	**1721-11766**
ER-6 F, N (EX 650 A) (derecha) 06-16	**1722-0520**	-
(izq.)	**1722-0521**	**1720-0165**
KLE 650 Versys (izq.) 07-14	**1722-0521**	**1720-0165**
(derecha)	**1722-0520**	-
KLE 650 Versys ABS (izq.) 07-14	**1722-0521**	**1720-0165**
(derecha)	**1722-0520**	-
KLE 650 Versys/LT 15- (todos)	**1722-0466**	**1720-0373**
KLR 650 KL650A 87-88	-	**1722-0395**
KLR 650 KL650B 89-94	**1722-0438**	**1722-0395**
KLR650 KL650C 95-04	**1722-0521**	**1722-0395**
KLX650 KLX650C 93-96	**1722-0510**	-
Ninja 650/ KRT Edition 17-	**1722-0544**	**1720-0163**
Vulcan 650/S 15-17	**1722-0544**	**1720-0163**
W650 (EJ 650 A) 99-05	**1722-0520**	**1723-0374**[1]
Z 650 (KZ 650 F) 80-83	**1722-0386**	**1723-0373**[1]
Z 650 (KZ 650 F) 77-79	**1722-0582**	**1723-0373**[1]
Z 650 (KZ 650 C) 78-79	**1722-0582**	-
Z 650 (KZ 650 C) 79-80	**1722-0582**	**1720-0176**
GPX 750 (ZX750F) 87-	**1722-0438**	**1722-0438**
GPZ 750 (ZX750A) 83-85	**1722-0405**	**1722-0405**
GPZ 750R (ZX750G) 85-	**1722-0405**	**1722-0405**
GT 750 (KZ 750 P) 82-	**1722-0386**	**1722-0387**
VN 750 A 86-95	**1722-0405**	**1723-0373**[1]
Z 750 (KZ 750 E) 80-81	**1722-0386**	**1722-0387**
Z 750 (KZ 750 E) 81-82	**1722-0386**	**1722-0387**
Z 750 (KZ 750 R) 83-	**1722-0386**	**1722-0387**
Z 750 (KZ 750 B) 76-79	**1722-0582**	-
Z 750 S (ZR 750 J) (derecha) 05-06	**1722-0520**	-
(izq.)	**1722-0521**	**1720-0165**
Z 750, ABS (ZR 750 L) 07-11	**1722-0466**	**1720-0163**
Z 750 R,/R ABS (ZR 750 N) 11-12	**1721-1182**[5, 8]	**1721-20566**
Z 750 GP (KZ 750 R) 82	**1722-0386**	**1722-0405**
Z 750 GP (ZX 750 A) 83-84	**1722-0405**	**1722-0405**
Z 750 GT 92-	**1722-0386**	**1722-0387**
Z 750 LTD (KZ 750 H) 81-	**1722-0386**	**1723-0373**[1]
Z 750 LTD (KZ 750 Y) 82-	**1722-0386**	**1723-0373**[1]
Z 750 LTD (KZ 750 K) 83-	**1722-0387**	**1723-0373**[1]
Z 750 LTD (KZ 750 H) 80	**1722-0582**	**1723-0373**[1]
ZR 750 C Zephyr 91-95	**1722-0438**	**1722-0438**
ZR 750 D Zephyr (derecha) 96-99	**1722-0520**	-
(izq.)	**1722-0521**	**1722-0438**
ZR-7 (ZR 750 F) (derecha) 99-04	**1722-0520**	-
(izq.)	**1722-0521**	**1722-0520**
ZR-7S (ZR 750 F) (derecha) 01-03	**1722-0520**	-
(izq.)	**1722-0521**	**1722-0520**
ZX 750 A1, E, GP (ZX 750 E) 84-85	**1722-0405**	**1722-0405**
Ninja ZX-7R (ZX 750 N) 96-02	**1722-0504**	**1722-0403**
ZXR 750 (ZX 750 H) 89-90	**1722-0469**	**1722-0403**
ZXR 750 (ZX 750 J) 91-95	**1722-0469**	**1722-0403**
ZXR 750 (ZX 750 L) 91-95	**1722-0469**	**1722-0403**
ZXR 750 R (ZX 750 K) 91-92	**1722-0469**	**1722-0403**
ZXR 750 R (ZX 750 M) 93-95	**1722-0469**	**1722-0403**
VN800A/B 95-99	**1722-0405**	**1723-0373**[1]
VN 800 B Classic 96-	**1722-0521**	**1723-0373**[1]
VN 800 C Drifter 99-05	**1722-0521**	**1722-0520**
W 800 11-	**1722-0520**	-
Z 800, ABS (ZR 800 A) 13-	**1721-11395**	**1721-20566**
Z 800 e Version, ABS (ZR 800 C) 13-	**1721-11395**	**1721-20566**
GPZ 900 R 84-89	**1722-0405**	**1722-0405**
GPZ 900 R 90-94	**1722-0469**	**1722-0438**
VN 900 Custom 07-	**1722-0521**	**1720-0374**
VN 900 Classic 06-	**1722-0521**	**1720-0374**
Z 900 (Z1F) 76-77	**1722-0582**	-
Z 900 17-	**1721-11395**	**1720-0373**
ZX-9R Ninja (ZX 900 B) 94-95	**1722-0469**	**1720-0165**
ZX-9R Ninja (ZX 900 B) 96-97	**1722-0504**	**1720-0165**
ZX-9R Ninja (ZX 900 C) 98-99	**1722-0504**	**1720-0165**
ZX-9R Ninja (ZX 900 E) 00-01	**1722-0504**	**1720-0165**
ZX-9R Ninja (ZX 900 F) 02-03	**1721-1138**[1, 4, 8]	**1720-0165**
GPZ 1000 RX (ZX 1000 A) 86-87	**1722-0405**	**1722-0405**
GTR 1000 (ZGT 1000 A) 86-93	**1722-0405**	**1722-0405**
GTR 1000 (ZGT 1000 A) 94-	**1722-0438**	**1722-0405**
KLV 1000 (LV 1000 A) (derecha) 04-	**1722-0520**	-
(izq.)	**1722-0521**	**1720-0163**
KLZ 1000 Versys ABS 12-	**1722-0469**	**1720-0163**
Z 1000 (KZ 1000 A) 79-	**1722-0386**	**1720-0176**
Z 1000 (KZ 1000 J) 81-	**1722-0387**	**1722-0387**
Z 1000 (KZ 1000 R) 83-	**1722-0387**	**1722-0387**
Z 1000 (KZ 1000 A) 76-78	**1722-0582**	**1720-0176**
Z 1000 (KZ 1000 H) 80-	**1722-0582**	**1720-0176**
Z 1000 J (KZ 1000 E) 79-80	**1722-0386**	**1722-0387**
Z 1000 LTD (KZ 1000 J) 81	**1722-0387**	**1722-0387**
Z 1000 MK2 (KZ 1000 A) 78-80	**1722-0582**	**1720-0176**
Z 1000 R (KZ 1000 J) 86-	**1722-0405**	**1722-0405**
Z 1000 ST (KZ 1000 E) 79-81	**1722-0378**	**1720-0176**
Z 1000 Z1R (KZ 1000 D) 78-80	**1722-0582**	**1720-0176**
Z 1000 (ZR 1000 A) 03-06	**1721-1138**[1, 4, 8]	**1720-0165**
Z 1000, ABS (ZR 1000 B/C) 07-09	**1721-11825**	**1720-0163**
Z 1000, ABS (ZR 1000 D/F) 10-16	**1721-11525**	**1720-0165**
Z 1000 , ABS (ZR 1000 H) 17-	**1721-11855**	**1720-0165**
Z 1000 SX, SX ABS (Z 1000 G/L/W) 11-	**1721-11525**	**1720-0165**
ZL 1000 (ZL 1000 A) 87-88	**1722-0405**	**1722-0405**
ZX-10 (ZX 1000 B) 88-90	**1722-0438**	**1722-0438**
ZX-10R Ninja (ZX 1000 C/D) 04-07	**1721-1142**[1, 2, 8]	**1720-0165**
ZX-10R Ninja (ZX 1000 E) 08-10	**1721-1150**[1, 2, 8]	**1720-0165**
ZX-10R Ninja 11-15	**1721-1150**[1, 2, 8]	**1721-11766**
ZX-10R Ninja/KRT Replica/RR 16-17	**1721-11855**	**1721-11766**
H2/H2R 15-17	**1721-11855**	**1722-0539**
GPZ 1100 (ZX 1100 A) 83-85	**1722-0405**	**1722-0405**

[1] No aprobado por ABE/TÜV.
[2] Pastilla de freno CRQ.
[4] Pastilla de freno SRQ.
[5] Pastilla de freno SV.
[6] Pastilla de freno SH.
[8]

⚠ ADVERTENCIA **Las pastillas SCR/SRQ/CRQ son únicamente para uso en circuitos de carreras; no para usar en vías públicas. Estas pastillas son únicamente para uso en circuitos de carreras. Cualquier otro uso puede conllevar la muerte o lesiones graves.**

PASTILLAS DE FRENO continúa en la página siguiente.

PARTS EUROPE STREET 2021

Todos los nºs de artículo en MAGENTA son nuevos para 2021

PASTILLAS DE FRENO (CONT.)

Consulte la tabla para más detalles

APLICACIONES	Nº ART. PASTILLA DE FRENO/ ZAPATA DELANTERA	Nº ART. PASTILLA DE FRENO/ ZAPATA TRASERA
KAWASAKI (CONT.)		
GPZ 1100 (ZX 1100 E) (derecha) 95-97	**1722-0520**	**-**
(izq.)	**1722-0521**	**1720-0165**
GPZ 1100 ABS (ZX 1100 E) (derecha) 97-98	**1722-0520**	**-**
(izq.)	**1722-0521**	**1720-0165**
Z 1100 GP 81-82	**1722-0387**	**1722-0387**
Z 1100 ST 81-83	**1722-0386**	**1722-0387**
ZR 1100 Zephyr (ZR1100 A/B) 91-96	**1722-0469**	**1722-0438**
ZR 1100 Zephyr (derecha) 99	**1722-0520**	**-**
(izq.)	**1722-0521**	**1722-0405**
ZRX 1100 96-00	**1722-0504**	**1722-0403**
ZZR 1100 C 90-92	**1722-0469**	**1722-0438**
ZZR 1100 D 93-97	**1722-0469**	**1722-0403**
ZZR 1100 G 98-01	**1722-0469**	**1722-0403**
ZRX 1200 R 01-06	**1722-0504**	**1722-0403**
ZRX 1200 S 01-04	**1722-0504**	**1722-0403**
ZX-12R Ninja (ZX 1200 A) 00-03	**1721-1082**[1, 2, 8]	**1722-0403**
ZX-12R Ninja (ZX 1200 B) 04-	**1721-1142**[1, 2, 8]	**1722-0403**
ZZR 1200 02-05	**1722-0469**	**1722-0403**
Z 1300 (KZ 1300 A) 79-83	**1722-0378**	**1720-0176**
Z 1300 DFI (ZG 1300 A) 84-89	**1722-0378**	**1720-0176**
ZG 1300 (ZG 1300 A) 84-89	**1722-0378**	**1720-0176**
ZN 1300 85-	**1722-0405**	**1722-0405**
GTR 1400 (ZG 1400 A) 07-	**1721-1182**[2, 8]	**1721-11156**
ZZR 1400, ABS (ZX1400 A/B/D) 06-15	**1721-1182**[2, 8]	**1721-11156**
ZZR 1400, ABS (ZX1400H) 16-	**1721-20665**	**1721-11156**
VN1500 88-93	**1722-0405**	**1722-0405**
VN 1500 Classic (VN 1500 D) 96-00	**1722-0521**	**1722-0405**
VN 1500 Classic Fi (VN 1500 N) 00-04	**1722-0521**	**1720-0374**
VN 1500 Classic Tourer Fi (VN 1500 G) (derecha) 98-03	**1722-0520**	**1720-0374**
(izq.)	**1722-0521**	**-**
VN 1500 Drifter (VN 1500 J) 99-	**1722-0521**	**1722-0520**
VN 1500 Mean Streak (VN 1500 P) 02-04	**1722-0504**	**1720-0374**
VN 1500 Nomad, Nomad Fi (VN 1500 G/L) (derecha) 98-03	**1722-0520**	**1720-0374**
(izq.)	**1722-0521**	**-**
VN 1500 SE (VN 1500 B) 88-93	**1722-0405**	**1722-0405**
VN 1500 SE (VN 1500 C) 94-95	**1722-0405**	**1722-0405**
VN 1600 Classic (VN 1600 A) (derecha) 03-08	**1722-0520**	**-**
(izq.)	**1722-0521**	**1720-0374**
VN 1600 Mean Streak (VN 1600 B) 04	**1722-0504**	**1720-0374**
VN 1600 Mean Streak (VN 1600 B) 05-08	**1721-11445**	**1720-0374**
VN 1700 Classic ABS (derecha) 09-	**1722-0521**	**1720-0374**
(izq.)	**1722-0520**	**-**
VN 1700 Classic Tourer ABS (derecha) 09-	**1722-0521**	**1720-0374**
(izq.)	**1722-0520**	**-**
VN 1700 Voyager ABS 09-	**1722-0469**	**1720-0374**
VN 1700 Custom Voyager ABS 11-	**1722-0469**	**1720-0374**
KAWASAKI (CONT.)		
VN2000 (VN 2000 A) 04-08	**1722-0469**	**1720-0374**
VN2000 Classic (VN 2000 H) 08-10	**1722-0469**	**1720-0374**
KRAM-IT		
250 GS 97-	**-**	**1720-0166**
KREIDLER		
50 Florett 99-	**1722-0391**	**-**
50 Florett D, RMC 07-	**1722-0474**	**-**
125 Enduro 07-	**1722-0527**	**-**
125 Mustang 83-	**1722-0411**	**1722-0572**
125 Supermoto 07-	**1722-0527**	**-**
170 Mustang 06-	**-**	**1722-0450**
200 Enduro 07-	**1722-0527**	**-**
KTM		
125 Duke, ABS 11-	**1720-0369**	**-**
125 RC 14-	**1720-0369**	**-**
200 RC 14-	**1720-0369**	**-**
200 Duke, ABS 12-	**1720-0369**	**-**
250 Duke ABS 17-	**1720-0369**	**1720-0166**
390 RC 14-	**1720-0369**	**-**
390 Duke ABS 13-	**1720-0369**	**-**
620 Duke 94-97	**1722-0416**	**1720-0166**
640 Adventure 97-	**1722-0497**	**1720-0166**
640 Duke I 98	**1722-0416**	**1720-0166**
640 Duke II 99-	**1722-0522**	**1720-0166**
690 Duke 08-11	**1721-11315**	**1720-0166**
690 Duke R 10-11	**1721-11315**	**1720-0166**
690 Duke ABS 12-	**1721-11135**	**1720-0166**
690 Duke R ABS 13-	**1721-11855**	**1720-0166**
690 Enduro, R 08-	**1721-10985**	**1720-0166**
950 Adventure LC8 02-05	**1722-0511**	**-**
950 Super Enduro R 06-	**1722-0511**	**-**
990 Super Duke, R 04-	**1721-1129**[1, 2, 8]	**1720-0166**
990 Adventure/S 06-	**1722-0511**	**-**
990 Supermoto 07-	**1721-1129**[1, 2, 8]	**-**
1050 Adventure ABS 15-17	**1722-0522**	**1722-0497**
1090 Adventure/R 17-	**1722-0522**	**1722-0497**
RC8 1190 R 08-	**1721-11855**	**1722-0539**
1290 Super Adventure/R/S/T 15-	**1722-0522**	**1722-0497**
1290 Super Duke R/ GT ABS 14-	**1721-11855**	**1722-0539**
KYMCO		
50 Topboy on/off road 96-	**1722-0508**	**-**
50 Topboy Racer/ Cross 97-	**1722-0508**	**-**
Yup 50 01-	**1722-0527**	**-**
100 Topboy on/off road 97-	**1722-0508**	**-**
125 Pulsar 01-	**1722-0397**	**-**
125 Quannon, Naked 07-	**1722-0506**	**1722-0506**
125 Stryker on/off 01-	**1722-0450**	**-**
Zing 125 96-	**1722-0506**	**1723-0364**[1]
Zing II 125	**1722-0506**	**1723-0364**[1]
Hipster 150 01-	**1722-0506**	**1723-0367**[1]
LAVERDA		
Alpino 350	**1722-0572**	**1722-0572**
PF 350	**1722-0572**	**1722-0572**
RS 350	**1722-0572**	**1722-0572**
GS 350 Lesmo 86	**1722-0572**	**1722-0572**
Alpino S 500 77-	**1722-0572**	**1722-0572**
500 SFC	**1722-0369**	**1722-0369**
SF2, SF3 74-78	**1722-0369**	**-**
600 SFC 86	**1722-0369**	**1722-0369**
OR 600 Atlas 86	**-**	**1722-0572**
650 Formula 95-	**1722-0416**	**1722-0572**
650 Ghost 96-	**1722-0416**	**1722-0572**
LAVERDA (CONT.)		
650 Legend 96-	**1722-0416**	**1722-0572**
650 Lynx 00-	**1722-0416**	**1722-0572**
650 Sport 95-	**1722-0416**	**1722-0572**
650 Strike 96-	**1722-0416**	**1722-0572**
668 Ghost 96-	**1722-0416**	**1722-0572**
668 Strike 96-	**1722-0416**	**1722-0572**
750 Cup 98-	**1722-0416**	**1722-0572**
750 Diamante 98-	**1722-0416**	**1722-0572**
750 S Formula 98-	**1722-0416**	**1722-0572**
750 S, S Carenata 98-	**1722-0416**	**1722-0572**
750 Sport, SS Supersport 99-	**1722-0416**	**1722-0572**
750 Strike 98-	**1722-0416**	**1722-0572**
750 T8 98-	**1722-0416**	**1722-0572**
TTS 800 99-	**1722-0416**	**1720-0181**
1000 78-86	**1722-0369**	**1722-0369**
1000 Executive 83-86	**1722-0369**	**1722-0369**
1000 Jota 76-	**1722-0369**	**1722-0369**
1000 RGA-Jota 86	**1722-0369**	**1722-0369**
1000 RGS 83-86	**1722-0369**	**1722-0369**
SFC 1000 85	**1722-0369**	**1722-0369**
1000 TGA 83-86	**1722-0369**	**1722-0369**
MALAGUTI		
CX 50 85-	**1722-0436**	**-**
50 Raid 91-	**1722-0436**	**-**
Top 50 85-	**1722-0436**	**-**
Dune 50 ES 89	**1722-0572**	**-**
EL 50 Crosser 95-97	**1722-0436**	**-**
MDX 50 86-	**1722-0394**	**-**
MRX 50 89	**1722-0572**	**-**
NKD 50 Drakon 05-	**-**	**1722-0410**
RST 50 90	**1722-0572**	**1722-0572**
XL 50 Sport 83-	**1722-0379**	**-**
25, 40 Chopper Fifty 83-	**1722-0379**	**-**
MFX 125 Runner 86-	**1722-0379**	**-**
MFX 125 Runner 87-	**1722-0431**	**-**
MALANCA		
GTI 80	**1722-0427**	**1722-0427**
Mark 125 85-	**1722-0572**	**-**
E2 125 Sport	**1722-0427**	**1722-0427**
GTI 125	**1722-0427**	**1722-0427**
MBK		
X-Power 50 04-	**1722-0561**	**1722-0413**
MONTESA		
Todos los modelos 88-	**1722-0410**	**1722-0572**
MOTO GUZZI		
Custom 125 85	**1722-0572**	**-**
Falcone 350 88	**1722-0572**	**1722-0572**
Imola 350 78	**1722-0572**	**1722-0572**
NTX 350 88-	**1722-0572**	**1722-0572**
400 79	**1722-0572**	**1722-0572**
500 Monza 77-85	**1722-0572**	**1722-0572**
650 80-85	**1722-0572**	**1722-0572**
650 Florida 92	**1722-0572**	**1722-0572**
650 GT Sessantac. 89	**1722-0572**	**1722-0572**
650 Nevada 92-01	**1722-0572**	**1722-0572**
NTX 650 87-	**1722-0369**	**1722-0369**
750 Enduro 86	**1722-0369**	**1722-0369**
750 Nevada 92-02	**1722-0572**	**1722-0572**
750 Nevada, Nevada Classic 03-	**1722-0522**	**-**
NTX 750 90-	**1722-0369**	**1722-0369**
750 SP 92-	**1722-0572**	**1722-0572**
750 T 92-	**1722-0572**	**1722-0572**
750 Targa 92-	**1722-0572**	**1722-0572**
750 Breva i.e. 03-	**1722-0522**	**-**
V7 Classic/ Cafe Classic 09-11	**1722-0522**	**1722-0539**

[1] No aprobado por ABE/TÜV.
[2] Pastilla de freno CRQ.
[5] Pastilla de freno SV.
[6] Pastilla de freno SH.
[8] **⚠ ADVERTENCIA** **Las pastillas SCR/SRQ/CRQ son únicamente para uso en circuitos de carreras; no para usar en vías públicas. Estas pastillas son únicamente para uso en circuitos de carreras. Cualquier otro uso puede conllevar la muerte o lesiones graves.**

Todos los nºs de artículo en **MAGENTA** son nuevos para 2021

PARTS EUROPE STREET 2021

PASTILLAS DE FRENO (CONT.)

Consulte la tabla para más detalles

APLICACIONES	Nº ART. PASTILLA DE FRENO/ ZAPATA DELANTERA	Nº ART. PASTILLA DE FRENO/ ZAPATA TRASERA
MOTO GUZZI (CONT.)		
V7/V7 II/V7 III Cafe/ Classic/Special/ Stone/Scrambler/ Anniversario/ Stornello 12-17	**1722-0522**	**1722-0539**
V7 Racer 09-11	**1722-0522**	**1722-0539**
V7 II/V7 III Racer 12-	**1722-0522**	**1722-0431**
850 Le Mans 76-85	**1722-0369**	**1722-0407**
T3, T4, T5 850 76-85	**1722-0369**	**1722-0369**
T5 N.T. 850 86	**1722-0369**	**1722-0369**
850 Breva 05-	**1722-0522**	**1722-0497**
Griso 850 05-	**1722-0522**	**1722-0497**
Norge 850 06-	**1722-0522**	**1722-0497**
Bellagio 940 07-	**1722-0522**	**1722-0497**
V9 Bobber/Roamer/ X-Track 16-	**1722-0522**	**1722-0431**
1000 California I 81-	**1722-0407**	**1722-0407**
1000 California II 85	**1722-0369**	**1722-0369**
1000 California III C 91-	**1722-0369**	**1722-0369**
1000 California III 89	**1722-0369**	**1722-0369**
1000 Le Mans III 79-84	**1722-0369**	**1722-0407**
1000 Le Mans IV 85	**1722-0369**	**1722-0369**
1000 Mille GT 91-	**1722-0369**	**1722-0369**
1000 Quota I.E. 92-	**1722-0442**	**1722-0477**
1000 S 90	**1722-0369**	**1722-0369**
1000 SP 79-84	**1722-0369**	**1722-0407**
RS 1000 Daytona 97-	**1722-0416**	**1722-0572**
V10 Centauro 96-	**1722-0416**	**1722-0572**
1100 Breva 04-	**1722-0522**	**1722-0511**
1100 California Jackal 01-	**1722-0522**	**1722-0511**
1100 California Jackal, Basic 00	**1722-0416**	**1722-0511**
1100 California Special 99-00	**1722-0416**	**1722-0511**
1100 California Special 01-	**1722-0522**	**1722-0511**
1100 California Special Sport 02-	**1722-0522**	**1722-0511**
1100 California Stone Metal 02-	**1722-0522**	**1722-0511**
1100 California Stone, Stone T 02-	**1722-0522**	**1722-0511**
1100 California Titanium 03-	**1722-0522**	**1722-0511**
Griso 1100 05-	**1722-0522**	**-**
1100 Sport 96-	**1722-0416**	**1722-0572**
ES 1100 Quota 99-	**1722-0511**	**1722-0497**
EV 1100 California 94-97	**1722-0369**	**1722-0369**
EV 1100 California 98-00	**1722-0416**	**1722-0572**
EV 1100 California, 80, Touring 01-	**1722-0522**	**1722-0572**
V11 Le Mans, Le Mans Tenni 01-	**1722-0522**	**1722-0572**
V11 Scura, Sport Scura 02-	**1722-0522**	**1722-0572**
V11 Sport 97-00	**1722-0416**	**1722-0572**
V11 Sport, Sport Naked 01-	**1722-0522**	**1722-0572**
1100 California Vintage 06-	**1722-0522**	**1722-0511**
1200 Griso 8V 07-	**1721-1129**[1, 2, 8]	**1722-0497**
Breva 1200 08-11	**1721-11135**	**1722-0497**
Breva ABS 1200 08-11	**1721-11135**	**1722-0497**
1200 Le Mans, Corsa 05-	**1721-1129**[1, 2, 8]	**-**
MGS-01 Corsa 05-	**1721-1129**[1, 2, 8]	**-**
1200 Norge, GT 8V 06-	**1722-0522**	**1722-0497**
1200 Sport 07-08	**1721-1111**[1, 2, 8]	**1722-0497**
1200 Sport 4V 09-	**1721-1111**[1, 2, 8]	**-**
1200 Stelvio 4V 08-	**1721-1111**[1, 2, 8]	**1722-0497**
1400 California Custom/Eldorado/ Touring 13-	**1721-11135**	**1721-10976**
MOTO GUZZI (CONT.)		
1400 MXG-21 Flying Fortress 16-	**1721-11135**	**1721-10976**
MOTO MORINI		
KJ 125 86	**1722-0411**	**-**
XE Country 250 88	**1722-0572**	**-**
Dart 350 88	**1722-0448**	**1722-0572**
350 Indiana 88	**-**	**1722-0572**
K2 350 86	**1722-0411**	**-**
Kanguro 350 86	**1722-0411**	**-**
Kanguro 350 88	**1722-0431**	**1722-0572**
9,5 05-	**1722-0522**	**-**
1200 Corsaro 05-	**1722-0522**	**-**
1200 Granpasso 08-	**1722-0511**	**1722-0497**
1200 Sport 08-	**1721-1111**[1, 2, 8]	**-**
MOTOR HISPANIA		
MH 50 Furia 6v 99-	**1722-0410**	**1722-0410**
MH 50 Furia Max 06-	**1722-0410**	**1722-0410**
MH 50 Urban Bike 06-	**1722-0561**	**1722-0410**
RX 50 Racing 00-	**1722-0488**	**1722-0410**
50/125 Enduro 05-	**1722-0410**	**1722-0410**
MZ		
125 SM, SX 99-01	**1722-0450**	**1720-0158**
125 SM, SX 02-	**1722-0527**	**1720-0158**
125 Saxon Roadstar 93-	**1722-0369**	**1723-0380**[1]
125 Saxon Sportstar 93-	**1722-0369**	**1723-0380**[1]
125 Classic 00-	**1722-0506**	**1720-0158**
251 Saxon Fun 93-	**1722-0369**	**1723-0379**[1]
251 Saxon Sportstar 93-	**1722-0369**	**1723-0380**[1]
251 Saxon Tour 93-	**1722-0369**	**1723-0379**[1]
301 Saxon (Gurad) 93-	**1722-0369**	**1723-0380**[1]
301 Saxon Fun 93-	**1722-0369**	**1723-0379**[1]
301 Saxon Sportstar 93-	**1722-0369**	**1723-0380**[1]
301 Saxon Tour 93-	**1722-0369**	**1723-0379**[1]
500 Green Star 97-	**1722-0369**	**1723-0379**[1]
500 R 90-	**1722-0369**	**1723-0379**[1]
500 Red Star 97-	**1722-0369**	**1723-0379**[1]
500 Saxon (rueda de fundición) 93-	**1722-0369**	**1723-0380**[1]
500 Saxon Country 93-	**1722-0369**	**1723-0379**[1]
500 Saxon Fun 93-	**1722-0369**	**1723-0379**[1]
500 Saxon Tour 93-	**1722-0369**	**1723-0379**[1]
500 Silver Star Clas 93-	**1722-0369**	**1723-0379**[1]
660 Baghira 97-01	**1722-0499**	**1720-0164**
660 Baghira Black Panther 00-	**1722-0499**	**1720-0164**
660 Mastiff 98-	**1722-0499**	**1720-0164**
660 Skorpion Cup 00-	**1721-1026**[1, 2, 8]	**1722-0572**
660 Skorpion Replica 97-	**1721-1026**[1, 2, 8]	**1722-0572**
660 Skorpion Sport 94-01	**1722-0416**	**1722-0572**
660 Skorpion Tour 94-01	**1722-0416**	**1722-0572**
660 Skorpion Traveller 97-01	**1722-0416**	**1722-0572**
660 Supermoto 06-	**1722-0499**	**1720-0164**
1000 S 03-	**1722-0462**	**1721-1115**[6]
1000 S 01-02	**1722-0522**	**-**
1000 SF, SFs 05-	**1722-0462**	**1721-1115**[6]
SFX 1000 07-	**1722-0462**	**1721-1115**[6]
ST 1000 05-	**1722-0462**	**1721-1115**[6]
MV AGUSTA		
F3 675 11-	**1721-1111**[1, 2, 8]	**1721-11936**
750 Brutale, Brutale S 01-06	**1721-1085**[1, 2, 8]	**1721-11936**
F4 750 99-03	**1721-1085**[1, 2, 8]	**1721-11936**
800 Brutale 13-	**1721-11135**	**1722-0539**
800 F3 14-	**1721-11855**	**1721-11936**
800 Rivale 13-	**1721-20645**	**1721-14586**
MV AGUSTA (CONT.)		
800 Tourismus Veloce 14-	**1721-20645**	**1721-14586**
910 Brutale S 05-07	**1721-1085**[1, 2, 8]	**1721-11936**
910 Brutale R 05-07	**1721-1129**[1, 2, 8]	**1721-11936**
989 Brutale R 09-	**1721-1111**[1, 2, 8]	**1721-11936**
F4 1000 R/1+1 07-	**1721-1129**[1, 2, 8]	**1721-11936**
F4 1000 S/1+1 04-	**1721-1085**[1, 2, 8]	**1721-11936**
F4 1000 CC 06-	**1722-0646**[1, 2, 8]	**1721-11936**
1078 Brutale RR 09-	**1722-0646**[1, 2, 8]	**1721-11936**
F4 1078 CC 08-	**1722-0646**[1, 2, 8]	**1721-11936**
F4 1078 RR 08-	**1722-0646**[1, 2, 8]	**1721-11936**
1090 Brutale RR 10-	**1721-11855**	**1721-11936**
1090 Brutale, Brutale R 12-	**1721-11135**	**1721-11936**
1090 Brutale Corse 14-	**1721-11855**	**1721-11936**
MZB		
125 Horex Regent 96-	**1722-0369**	**-**
125 MZB RT-Classic 96-	**1722-0369**	**-**
NORTON		
Commander 90-	**1722-0369**	**1722-0369**
Commando 850 73-77	**1720-05521**	**1720-05521**
F-1 90	**1722-0369**	**1722-0369**
Interpol 2 83	**1722-0369**	**1722-0369**
TT 92	**1721-1026**[1, 2, 8]	**1722-0416**
Wankel Classic 88	**1722-0369**	**1722-0369**
Commando Cafe Racer/SE/SF (961 cc) (pinza de freno de 4 pastillas) 10-	**1721-11315**	**1722-0539**
Commando SE/SF Sport 10-11	**1722-0522**	**1722-0539**
PEUGOT		
XP 6 50 Trail, Enduro 02-	**1722-0410**	**1722-0410**
XPS-6 Supermotard 50 04-	**1722-0561**	**1722-0410**
XR 6 Race Spec 50 02-07	**1722-0488**	**1722-0410**
XR 7 08-	**1720-0359**	**1722-0410**
125 Allure/Evasion 14-	**-**	**1722-0395**
PUCH		
Todos los modelos 86-	**1722-0379**	**-**
Cobra 6, GT, GTL 80-	**1722-0379**	**-**
Monza 4, SL, GSL 80-	**1722-0379**	**-**
RIEJU		
Todos los modelos 85-	**1722-0410**	**1722-0410**
MRX 50 Pro 05-	**1722-0488**	**1722-0410**
MRX 50 Racing 02-	**1722-0410**	**1722-0410**
NKD 50 04-	**-**	**1722-0410**
RR 50 Supermotard 96-	**1722-0410**	**1722-0410**
RS1 50 Castrol 01-	**1722-0507**	**1722-0410**
RS1 50 Evolution 96-00	**1722-0410**	**1722-0410**
RS2 50 Matrix 03-	**-**	**1722-0410**
MCB 535 opcional delantero 02-	**1722-0488**	**1722-0410**
RS3 50 Pro 12-	**1720-0359**	**1722-0410**
125 Tango 06-07	**-**	**1722-0410**
125 Tango Pro 08-	**-**	**1722-0410**
MRX 125 opcional delantero MCB 535 02-	**1722-0488**	**1722-0410**
RS2 125 NKD 06-	**1722-0573**	**1722-0391**
RS2 125 Pro 08-	**-**	**1722-0391**
SMX 125 opcional delantero MCB 535 02-	**1722-0488**	**1722-0410**
MRX 450 08-	**1722-0497**	**-**
ROYAL ENFIELD		
500 Bullet 05-	**1722-0527**	**-**
500 Clubman EFI/ Electrca EFI/Trials EFI/Woodsman EFI 09-	**1722-0527**	**-**
500 Fury EFI 11-	**1722-0527**	**-**

[1] No aprobado por ABE/TÜV.
[2] Pastilla de freno CRQ.
[5] Pastilla de freno SV.
[6] Pastilla de freno SH.
[8] **ADVERTENCIA** **Las pastillas SCR/SRQ/CRQ son únicamente para uso en circuitos de carreras; no para usar en vías públicas. Estas pastillas son únicamente para uso en circuitos de carreras. Cualquier otro uso puede conllevar la muerte o lesiones graves.**

PASTILLAS DE FRENO continúa en la página siguiente.

PARTS EUROPE STREET 2021

Todos los nºs de artículo en MAGENTA son nuevos para 2021

PASTILLAS DE FRENO (CONT.)

Consulte la tabla para más detalles

APLICACIONES	Nº ART. PASTILLA DE FRENO/ ZAPATA DELANTERA	Nº ART. PASTILLA DE FRENO/ ZAPATA TRASERA
SACHS		
ZX 50 Enduro 95-	**1722-0507**	**1720-0164**
SR 50 Samba 11/93-	**1722-0508**	**-**
125 Dirty Devil 08	**1720-0191**	**1720-0191**
125 Husky 97-	**1722-0553**	**1723-0408**[1]
125 Roadster V2 01-	**1722-0431**	**1723-0391**[1]
XTC 125 99-	**1722-0416**	**1720-0164**
ZX 125 97-	**1722-0507**	**1720-0164**
ZX 125 99-	**1722-0431**	**1720-0164**
ZZ 125 98	**1722-0507**	**1720-0164**
ZZ 125 99-	**1722-0431**	**1720-0164**
650 Roadster V1,6 00-02	**1722-0416**	**1720-0164**
650 Roadster V1,6 03-05	**1722-0416**	**1722-0413**
800 Roadster V2 00-02	**1722-0442**	**1723-0397**[1]
800 S-805, B-805 03-	**1722-0416**	**1722-0413**
SIMSON		
50 Habicht 96-	**1722-0436**	**-**
50 Sperber 97	**1722-0436**	**-**
50 Sperber 98-	**1722-0447**	**-**
S 53 50 alpha C 93-97	**1722-0436**	**-**
S 53 50 beta 93-97	**1722-0436**	**-**
S 53 70 alpha C 93-97	**1722-0436**	**-**
S 83 70 beta 93-97	**1722-0436**	**-**
125 Schikra 99-	**1722-0513**	**1722-0447**
125 SM 01-	**1722-0488**	**1722-0410**
SINNIS		
QM 125 Apache (freno de tambor) 09-	**1722-0450**	**1723-0376**[1]
QM 125 Apache (freno de disco) 09-	**1722-0450**	**1722-0381**
QM 125 Blade 09-	**1722-0450**	**1722-0381**
QM 125 Matrix, Matrix II 10-	**1722-0381**	**1723-0391**[1]
QM 125 Stealth (izquierda) 08-	**1722-0450**	**1720-0157**
(derecha)	**1722-0474**	**-**
QM 125 Vista 08-	**1720-0150**	**1723-0396**[1]
SUZUKI		
A 50 K 75-	**1723-03751**	**1723-03751**
AP 50 71-78	**1723-03751**	**1723-03751**
AY 50 WR Katana 01-	**1722-0410**	**1722-0410**
AY 50 WR Katana 99-	**-**	**1722-0410**
GT 50 79-	**1722-0367**	**1723-0375**[1]
GT 50 77-	**1720-05551**	**1723-03751**
GT 50 E 79-	**1722-0367**	**1723-0375**[1]
GT 50 K 79-	**1720-05551**	**1723-03751**
GT 50 KE 79-	**1722-0367**	**1723-0375**[1]
RMX 50 00-	**1722-0410**	**1722-0410**
TR 50 S 98-	**1722-0391**	**1723-0408**[1]
TR 50 Street Magic 97-00	**-**	**1723-04081**
TS 50 ERK 80-83	**1723-03751**	**-**
TS 50 K 78-79	**1723-03751**	**1723-03751**
UF 50 Estilete 00-01	**1722-0410**	**-**
ZR 50 K 79-	**1722-0367**	**1723-0375**[1]
AH 80 92-	**1722-0391**	**-**
GT 80 E.L 81-83	**1722-0395**	**1723-0375**[1]
RG 80 C 85-87	**1722-0430**	**1723-0376**[1]
RG 80 Gamma 88-95	**1722-0430**	**1723-0376**[1]
TS 80 ER 81-82	**1723-03761**	**-**
RV 90 73-77	**1723-03751**	**1723-03751**
AH 100 Address 92-	**1722-0391**	**1723-0408**[1]
TS 100 ER 82-	**1723-03761**	**-**
UG 110 Hokuto 98-02	**-**	**1723-04081**
DR 125 S 85-93	**1722-0381**	**1723-0376**[1]
DR 125 S 82-84	**1723-03761**	**1723-03761**
DR 125 SE 94-95	**1722-0381**	**1723-0376**[1]
DR 125 SE 96-01	**1722-0381**	**1723-0376**[1]
DR 125 SM 08-	**-**	**1720-0154**
EN 125 05-	**1722-0450**	**1723-0376**[1]
EN 125 R 94-04	**1722-0395**	**1723-0376**[1]
GP 125 77-	**1722-0385**	**1723-0376**[1]

APLICACIONES	Nº ART. PASTILLA DE FRENO/ ZAPATA DELANTERA	Nº ART. PASTILLA DE FRENO/ ZAPATA TRASERA
SUZUKI (CONT.)		
GS 125 E, ESD 83-	**1720-0150**	**1723-0376**[1]
GT 125 74-77	**1722-0367**	**1723-0376**[1]
GT 125 E 78-79	**1722-0367**	**1723-0376**[1]
GV 125 Z, E 82-90	**1720-0150**	**-**
GV 125 05-	**1720-0150**	**-**
GZ 125 Marauder 98-	**1722-0425**	**1723-0376**[1]
RG 125 Gamma 85-90	**1722-0430**	**1723-0376**[1]
RG 125 Gamma 91-	**1722-0469**	**1722-0403**
RV 125 73	**1723-03751**	**1723-03761**
RV 125 74-81	**1723-03761**	**1723-03761**
RV 125 Van Van 03-	**1722-0520**	**1723-0375**[1]
TS 125 85-	**1722-0381**	**-**
TS 125 72	**1723-03751**	**1723-03761**
TS 125 73-81	**1723-03761**	**1723-03761**
TS 125 ER 79-81	**1723-03761**	**1723-03761**
TS 125 R 90-96	**1722-0450**	**-**
TU 125 XT 99-	**1722-0395**	**1723-0376**[1]
UE 125 01-	**1722-0391**	**-**
VL 125 Intruder LC 02-	**1722-0425**	**1723-0376**[1]
VL 125 Intruder LC 99-01	**1722-0425**	**1723-0376**[1]
GT 185 73-75	**1722-0367**	**1723-0376**[1]
GT 185 E 78-	**1722-0367**	**1723-0376**[1]
TS 185 73-	**1723-03751**	**1723-03761**
TS 185 ER 79-	**1723-03761**	**1723-03761**
DR 200 K 89-	**1722-0381**	**1723-0376**[1]
GT 200 N, E 79-81	**1722-0554**	**1723-0376**[1]
TS 200 R 89-	**1722-0450**	**-**
DR 250 S 85-88	**1722-0381**	**1723-0376**[1]
DR 250 S 89-94	**1722-0450**	**-**
DR 250 S 95-	**1722-0510**	**-**
GN 250 85-88	**1722-0380**	**1723-0376**[1]
GN 250 91-93	**1722-0380**	**1723-0382**[1]
GN 250 94-	**1722-0380**	**1723-0376**[1]
GN 250 E 82-83	**1722-0380**	**1723-0382**[1]
GSF 250 Bandit 90-	**1722-0438**	**1722-0403**
GW 250 Inazuma 13-	**1722-0466**	**1720-0373**
GSX 250 80-81	**1722-0380**	**1723-0382**[1]
GSX 250 E 81-	**1722-0380**	**1720-0176**
GSX 250 E, ES 82-83	**1722-0375**	**1720-0176**
GSX 250 R 17-	**1722-0466**	**1720-0163**
GSX-R 250 88-	**1722-0419**	**1722-0403**
GSX-R 250 89-	**1722-0469**	**1722-0403**
GT 250 73-78	**1722-0367**	**1723-0381**[1]
GT 250 E 79-81	**1722-0554**	**1723-0382**[1]
GZ 250 Marauder 00-	**1722-0425**	**1723-0376**[1]
RG 250 Gamma 83	**1722-0403**	**1722-0403**
RG 250 Gamma 84-86	**-**	**1722-0403**
RG 250 Gamma 87-	**1720-0464**	**1722-0403**
RGV 250 88	**1722-0462**	**1722-0403**
RGV 250 89-90	**1722-0469**	**1722-0403**
RGV 250 91-92	**1722-0469**	**1722-0454**
RGV 250 93-	**1722-0469**	**1720-0159**
RH 250 85-	**1722-0381**	**-**
TS 250 71-76	**1722-0380**	**-**
TS 250 X 85-89	**1722-0381**	**-**
TS 250 X 97-	**1722-0425**	**1723-0376**[1]
VL 250 Intruder 00-	**1722-0425**	**1723-0376**[1]
DR 350 N.S. ES, SE 90-96	**1722-0450**	**-**
DR 350 V.W.X 97-	**1722-0450**	**-**
GT 380 73-77	**1722-0367**	**1723-0381**[1]
T.TD.L 80-82	**1722-0380**	**1723-0382**[1]
GS 400 77-78	**1722-0538**	**-**
GS 400 E 78-79	**1722-0554**	**-**
GSF 400 Bandit 91-92	**1722-0438**	**1722-0403**
GSF 400 Bandit 93-94	**1722-0469**	**1722-0403**
GSF 400 Bandit 95-	**1722-0521**	**1722-0403**
GSX 400 E 85-	**1722-0375**	**1723-0381**[1]
GSX 400 E 82-83	**1722-0380**	**1723-0382**[1]
GSX 400 E, L, S 80-81	**1722-0380**	**1723-0382**[1]

APLICACIONES	Nº ART. PASTILLA DE FRENO/ ZAPATA DELANTERA	Nº ART. PASTILLA DE FRENO/ ZAPATA TRASERA
SUZUKI (CONT.)		
GSX 400 F 89-	**1722-0459**	**1722-0403**
GSX 400 FE 81	**1722-0395**	**1720-0176**
GSX 400 S 86-	**1722-0375**	**1723-0381**[1]
GSX 400 S 82-	**1722-0380**	**1723-0382**[1]
GSX 400 S 83-85	**1722-0380**	**1723-0382**[1]
GSX 400 S, Katana 92-	**1722-0469**	**1723-0381**[1]
GSX-R 400 87	**1722-0419**	**1722-0403**
GSX-R 400 88-	**1722-0469**	**1722-0403**
GSX-R 400 R 90-	**1722-0462**	**1722-0403**
GS 450 80-81	**1722-0380**	**1723-0382**[1]
GS 450 90-	**1722-0438**	**1722-0438**
GS 450 E, L, S, 80-83	**1722-0380**	**1723-0382**[1]
GS 450 S, SU 88-89	**1722-0375**	**1723-0382**[1]
GS 450 TU 81	**1722-0380**	**1723-0382**[1]
DR 500 S 89-	**1722-0426**	**1723-0393**[1]
GS 500/F 04-	**1722-0520**	**1722-0403**
GS 500 E 92-96	**1722-0438**	**1722-0403**
GS 500 E 97-03	**1722-0520**	**1722-0403**
GS 500 E 80-81	**1722-0554**	**1720-0176**
GS 500 E, EU 89-91	**1722-0438**	**1722-0403**
GT 500 (T 500) 76-77	**1722-0367**	**1723-0381**[1]
RG 500 Gamma 86-89	**1722-0419**	**1722-0403**
GS 550 77	**1722-0554**	**-**
GS 550 D 80	**1722-0375**	**1720-0176**
GS 550 E 78-79	**1722-0554**	**1720-0176**
GS 550 E, EG 80-	**1722-0375**	**1720-0176**
GS 550 L 80-	**1722-0375**	**1720-0176**
GS 550 M 81-84	**1722-0375**	**1720-0176**
GS 550 T 81	**1722-0375**	**1720-0176**
GSX 550 E 83-86	**1722-0403**	**1722-0403**
GSX 550 EF 84-87	**1722-0403**	**1722-0403**
GSX 550 ES 83-87	**1722-0403**	**1722-0403**
GSX 550 EU 85-87	**1722-0403**	**1722-0403**
GT 550 73-75	**1722-0367**	**1723-0381**[1]
GT 550 76-77	**1722-0554**	**-**
DR 600 R, RU 86-88	**1722-0426**	**1723-0376**[1]
DR 600 R, RU 89-	**1722-0426**	**1720-0159**
DR 600 S, SU 85-88	**1722-0426**	**1723-0376**[1]
DR 600 S, SU 89-	**1722-0426**	**1723-0376**[1]
GSF 600 Bandit 94-99	**1722-0466**	**1722-0403**
GSF 600 Bandit (derecha) 00-04	**1722-0520**	**1722-0403**
(izq.)	**1722-0521**	**-**
GSR 600 06-	**1722-0469**	**-**
GSX 600 F 88-97	**1722-0459**	**1722-0403**
GSX 600 F (derecha) 98-04	**1722-0520**	**-**
(izq.)	**1722-0521**	**1722-0403**
GSX-R 600 97-03	**1722-0470**[1, 2, 8]	**1722-0403**
GSX-R 600 04-05	**1721-1150**[1, 2, 8]	**1720-0173**
GSX-R 600 06-07	**1721-1150**[1, 2, 8]	**1721-11756**
GSX-R 600 08-10	**1721-1150**[1, 2, 8]	**1721-11756**
GSX-R 600 11-	**1722-0646**[1, 2, 8]	**1721-11766**
RF 600 R, RU 93-96	**1722-0466**	**1722-0403**
VS 600 GLP 94-97	**1722-0419**	**1723-0397**[1]
SFV 650 Gladius (derecha) 09-	**1722-0520**	**1720-0373**
(izq.)	**1722-0521**	**-**
DL 650 V-Strom, ABS (derecha) 04-	**1722-0520**	**-**
(izq.)	**1722-0521**	**1720-0163**
DR 650 R, RE 91-	**-**	**1720-0159**
DR 650 R, RU 90-	**1722-0426**	**1720-0159**
DR 650 RS, RSU 91-	**-**	**1720-0159**
DR 650 RSE, RSEU 91-96	**-**	**1720-0159**
SR 650 SE T-W 96-	**1722-0510**	**-**
GR 650 83-84	**1722-0375**	**1723-0382**[1]
GR 650 X 83-89	**1722-0375**	**1723-0382**[1]

[1] No aprobado por ABE/TÜV.
[2] Pastilla de freno CRQ.
[6] Pastilla de freno SH.

[8] **⚠ ADVERTENCIA** **Las pastillas SCR/SRQ/CRQ son únicamente para uso en circuitos de carreras; no para usar en vías públicas. Estas pastillas son únicamente para uso en circuitos de carreras. Cualquier otro uso puede conllevar la muerte o lesiones graves.**

 Todos los nºs de artículo en **MAGENTA** son nuevos para 2021

PARTS EUROPE STREET 2021

PASTILLAS DE FRENO (CONT.)

Consulte la tabla para más detalles

APLICACIONES	Nº ART. PASTILLA DE FRENO/ ZAPATA DELANTERA	Nº ART. PASTILLA DE FRENO/ ZAPATA TRASERA
SUZUKI (CONT.)		
GS 650 G 81-83	1722-0375	1720-0176
GSF 650 Bandit (derecha) 05-	1722-0520	1720-0173
(izq.)	1722-0521	-
GSF 650 Bandit ABS (derecha) 05-	1722-0520	1720-0163
(izq.)	1722-0521	-
S, auch ABS 07-	1722-0469	1720-0163
GSX 650 F 08-	1722-0469	1720-0163
LS 650 P Savage 86-01	1722-0425	1723-0382[1]
SV 650, S (derecha) 99-02	1722-0520	1722-0403
(izq.)	1722-0521	-
SV 650, S (derecha) 03-06	1722-0520	1720-0163
(izq.)	1722-0521	-
SV 650, S/ABS (derecha) 07-10	1722-0520	1720-0163
(izq.)	1722-0521	-
SV 650 ABS 16- (derecha)	1722-0520	1720-0373
(izq.)	1722-0521	-
XF 650 Freewind 97-	1722-0520	1720-0157
DR 750 S, SU 88	-	1723-03821
DR 750 S, SU 89-	-	1720-0159
GS 750 77-79	1722-0538	1720-0176
GS 750 D 77-79	1722-0538	1720-0176
GS 750 E 78-79	1722-0538	1720-0176
GS 750 L 79	1722-0554	1720-0176
GSR 750 11-	1722-0520	1720-0163
GSR 750 11-	1722-0521	-
GSX 750 (derecha) 98-02	1722-0520	1722-0403
(izq.)	1722-0521	-
GSX 750 E 80-82	1722-0380	1720-0176
GSX 750 EF 85-	1722-0380	1720-0176
GSX 750 EG 80-81	1722-0380	1720-0176
GSX 750 ES 83-86	1722-0380	1720-0176
GSX 750 F 89-97	1722-0459	1722-0403
GSX 750 F(derecha) 98-	1722-0520	1722-0403
(izq.)	1722-0521	-
GSX 750 L 80-81	1722-0380	1720-0176
GSX 750 S 82-	1722-0375	1720-0176
GSX-R 750 85-87	1722-0419	1722-0403
GSX-R 750 88-89	1722-0462	1722-0403
GSX-R 750 90-91	1722-0462	1722-0403
GSX-R 750 92-93	1722-0462	1722-0403
GSX-R 750 94-95	1721-1082[1, 2, 8]	1722-0403
GSX-R 750 96-99	1721-1082[1, 2, 8]	1722-0403
GSX-R 750 00-03	1722-0470[1, 2, 8]	1722-0403
GSX-R 750 04-05	1721-1150[1, 2, 8]	1720-0173
GSX-R 750 06-07	1721-1150[1, 2, 8]	1721-11756
GSX-R 750 08-10	1721-1150[1, 2, 8]	1721-11756
GSX-R 750 11-	1722-0646[1, 2, 8]	1721-11766
GSX 750 S 17-	1722-0565	1720-0163
GT 750 73-77	1722-0367	1723-0499[1]
VS 750 GL, F.P 86-91	1722-0419	1723-0397[1]
DR 800 S 96-99	1722-0521	1720-0158
DS 800 SU.S 91-96	1722-0438	1722-0474
DR 800 SU.S 90	-	1720-0159
M 800 Intruder 05-	1722-0520	1723-0397[1]
CL 800 C, Intruder Volusia 01-04	1722-0520	1723-0397[1]
VS 800 GL 92-00	1722-0419	1723-0397[1]
VX 800 U 90-95	1722-0438	1722-0459
VX 800 U 96-01	1722-0521	1722-0403
VZ 800 Marauder 97-04	1722-0520	1723-0397[1]
GS 850 E, L ,G, GL 80-82	1722-0380	1720-0176
GS 850 G 83-86	1722-0380	1720-0176
GS 850 G 79	1722-0538	1720-0176
XN 850 (XN 85 Turbo) 83-	1722-0375	1720-0176
RF 900 R 94-97	1722-0529	1720-0183
DL 1000 V-Strom, ABS (derecha) 02-	1722-0520	-
(izq.)	1722-0521	1720-0163
DL1000 V-Strom ABS 14-16	1721-11525	1721-11756
DL 1000 V-Strom/XT 17	1721-11525	1721-11756
GS 1000 E 78-80	1722-0554	1720-0176
GS 1000 E, H 80	1722-0554	1720-0176
GS 1000 G.GL 80-81	1722-0380	1720-0176
GS 1000 S 79-	1722-0375	1720-0176
GSX-R 1000 01-02	1721-1082[1, 2, 8]	1721-11346
GSX-R 1000 03	1721-1142[1, 2, 8]	1721-11346
GSX-R 1000 04-06	1721-1150[1, 2, 8]	1721-11346
GSX-R 1000 07-08	1721-1150[1, 2, 8]	1721-11756
GSX-R 1000 09-16	1721-1150[1, 2, 8]	1721-11766
GSX-R 1000 17	1721-1150[1, 2, 8]	1721-11766
GSX-S 1000 F/FA 15-17	1721-1150[1, 2, 8]	1720-0163
SV 1000, S 03-	1722-0469	1720-0163
TL 1000 R 98-00	1721-1082[1, 2, 8]	1722-0403
TL 1000 S 97-00	1722-0470[1, 2, 8]	1722-0403
GS 1100 G 84-85	1722-0380	1720-0176
GS 1100 G 86	1722-0380	1720-0176
GSX 1100 80-81	1722-0375	1722-0419
GSX 1100 82-	1722-0375	1720-0176
GSX 1100 E 81-	1722-0375	1720-0176
GSX 1100 E, EF, ES 84-87	1722-0419	1722-0419
GSX 1100 EX 83-	1722-0375	1720-0176
GSX 1100 F 88-92	1722-0459	1722-0419
GSX 1100 F 93-96	1722-0459	1722-0403
GSX 1100 G 91-93	1722-0438	1722-0459
GSX 1100 G 94-95	1722-0438	1722-0454
GSX 1100 G (derecha) 96-	1722-0520	-
(izq.)	1722-0521	1722-0403
GSX-R 1100 86-88	1722-0419	1722-0403
GSX-R 1100 89-92	1722-0462	1722-0403
GSX-R 1100 W 93-97	1721-1082[1, 2, 8]	1722-0403
GT 1100 80-	1722-0375	1720-0176
GSF 1200 S, Bandit 96-00	1722-0529	1722-0403
GSF 1200 S, Bandit 01-05	1722-0504	1722-0403
GSF 1200 S, Bandit 06	1722-0469	1720-0163
GSX 1200 FS Inazuma 99-01	1722-0522	1722-0403
GSF 1250 ABS, S ABS 07-	1722-0469	1720-0163
GSX 1250 FA 10-	1722-0469	1720-0163
GSX 1300 B-King, ABS 07-	1721-1137[1, 2, 8]	1721-11756
GSX 1300 R Hayabusa 99-07	1721-1082[1, 2, 8]	1722-0403
GSX 1300 R Hayabusa 08-	1721-1150[1, 2, 8]	1721-11756
GSX 1400 01-07	1722-0504	1720-0173
VS 1400 Intruder 87-	1722-0419	1722-0419
VL 1500 Intruder 98-01	1722-0419	1722-0419
VL 1500 Intruder (derecha) 02-04	1722-0520	-
(izq.)	1722-0521	-
C 1500 Intruder (derecha) 02-08	1722-0520	1720-0354
(izq.)	1722-0521	-
C 1500 T Intruder 13-	1722-0466	1720-0374
M 1500 Intruder (derecha) 09-10	1722-0520	1720-0374
(izq.)	1722-0521	-
VZ 1600 Intruder 04	1721-11445	1720-0374
VZ 1600 Marauder 04-05	1722-0504	1720-0374
M 1800 R Intruder 06-	1721-11525	1720-0374
M 1800 R2 Intruder 08-09	1721-11525	1721-23156
C 1800 R Intruder 08-11	1721-11705	1721-23156
TM		
80 Todos los modelos 90-93	1722-0448	1722-0391
80 Todos los modelos 94-	-	1720-0166
80 GS/MC -89	1722-0448	1722-0572
125 GS/MC -89	1722-0448	1722-0572
125 90-93	1722-0448	1722-0391
125 94-00	-	1720-0166
125 01-04	-	1720-0154
250, F 01-04	-	1720-0154
300 01-04	-	1720-0154
400 F 00	-	1720-0166
400 F 01	-	1720-0154
450 F 02-04	-	1720-0154
530 F 01-04	-	1720-0154
TRIUMPH		
Thunderbird 81-	1722-0586	-
TSS Electro 8 Va 84-	1722-0407	-
TSX 82-83	1722-0586	1722-0586
600 Daytona 03-04	1722-0462	1720-0157
600 Speed Four 03-	1722-0462	1720-0157
TT 600 00-03	1722-0462	1720-0157
650 Daytona 05-	1722-0462	1720-0157
675 Daytona 06-08	1721-1139	-
675 Daytona 09-12	1721-1317[2, 8]	1720-0157
675 Daytona, ABS 13-	1721-1317[2, 8]	1720-0166
675 Daytona R (pinza de freno radial) 12	1721-20665	1720-0157
675 Daytona R (pinza de freno radial) 13-	1721-20665	1720-0166
675 Daytona R ABS (pinza de freno radial) 13-	1721-20665	1720-0166
675 Street Triple, ABS 08-12	1721-10565	1720-0157
675 Street Triple, ABS 13-	1721-10565	1720-0166
675 Street Triple R, ABS 09-12	1721-11395	1720-0157
675 Street Triple R/RX ABS 13-	1721-11395	1720-0166
Bonneville 750 84-	1722-0407	-
Bonneville T140V 75-81	1722-0586	1722-0586
Bonneville T140V 81-83	1722-0586	1722-0586
Bonneville U.K. 87-	1722-0369	1722-0369
750 Daytona 91-	1722-0462	1720-0158
750 Trident (izquierda) 91-	1722-0450	1720-0158
(derecha)	1722-0474	-
750 TSS 82-83	1722-0586	1722-0586
765 Street Triple S 17-	1722-0466	1720-0166
765 Street Triple R 17-	1721-20645	1720-0166
765 Street Triple RS 17-	1721-20665	1720-0166
800 Bonneville 01-	1722-0466	1722-0450
800 Speedmaster 03-05	1722-0466	1722-0450
800 America 02-	1722-0466	1722-0450
800 Scrambler 06-	1722-0466	1722-0450
800 Tiger, XC 11-14	1722-0466	1720-0157
800 Tiger XC/XCR/XRX ABS 15-	1722-0466	1720-0157
865 America 07-	1722-0466	1722-0450
865 Speedmaster 05-	1722-0466	1722-0450
900 Adventurer 96-01	1722-0466	1722-0466
900 Bonneville 05-08	1722-0466	1722-0450
900 Bonneville 09-	1722-0466	1722-0450
900 Daytona 91-	1722-0463[1, 2, 8]	1722-0450
900 Daytona Super III 94-	1721-10805	1722-0450
900 Legend TT 99-01	1721-10565	1722-0466
900 Speed Triple 94-95	1722-0463[1, 2, 8]	1722-0474
900 Speed Triple 96-00	1722-0463[1, 2, 8]	1722-0450
900 Sprint 91-93	1722-0450	1722-0450
900 Sprint 94-00	1722-0462	1722-0450
900 Thruxton 04-	1722-0466	1722-0450

[1] No aprobado por ABE/TÜV.
[2] Pastilla de freno CRQ.
[5] Pastilla de freno SV.
[6] Pastilla de freno SH.
[8] **ADVERTENCIA** **Las pastillas SCR/SRQ/CRQ son únicamente para uso en circuitos de carreras; no para usar en vías públicas. Estas pastillas son únicamente para uso en circuitos de carreras. Cualquier otro uso puede conllevar la muerte o lesiones graves.**

PASTILLAS DE FRENO continúa en la página siguiente.

PASTILLAS DE FRENO (CONT.)

Consulte la tabla para más detalles

APLICACIONES	Nº ART. PASTILLA DE FRENO/ ZAPATA DELANTERA	Nº ART. PASTILLA DE FRENO/ ZAPATA TRASERA
TRIUMPH (CONT.)		
900 Thunderbird, Sport 95-04	**1722-0466**	**1722-0466**
900 Tiger (izquierda) 93-98	**1722-0450**	**1722-0450**
(derecha)	**1722-0474**	**-**
900 Tiger 99-01	**1722-0466**	**1722-0466**
900 Trident (izquierda) 91-	**1722-0450**	**1722-0450**
(derecha)	**1722-0474**	**-**
900 Trophy (izquierda) 91-92	**1722-0450**	**1722-0450**
(derecha)	**1722-0474**	**-**
900 Trophy 93-01	**1722-0462**	**1722-0474**
955 Daytona 96-	**1722-0462**	**1722-0450**
Daytona 955 i 99-	**1722-0462**	**1722-0450**
955 Speed Triple 99-	**1722-0462**	**1722-0450**
955 Sprint RS (izquierda) 99-02	**1722-0462**	**1720-0158**
(derecha)	**1722-0462**	**1722-0450**
955 Sprint ST 99-	**1722-0462**	**1722-0450**
Tiger 955 i 01-04	**1722-0466**	**1722-0466**
Tiger 955 i 05-	**1722-0466**	**1720-0158**
1000 Daytona Sport 91-	**1722-0462**	**1720-0158**
1000 Trophy (izquierda) 91-95	**1722-0450**	**1722-0450**
(derecha)	**1722-0474**	**-**
1050 Speed Triple 05-07	**1721-1137**[1, 2, 8]	**1722-0450**
1050 Speed Triple/ R 08-15	**1721-1129**[1, 2, 8]	**1722-0450**
1050 Speed Triple/ R ABS 16-	**1721-20665**	**1722-0450**
1050 Sprint GT ABS 11-	**1722-0462**	**1722-0450**
1050 Sprint ST 05-	**1722-0462**	**1722-0450**
1050 Sprint ST (ABS) 08-	**1721-11315**	**1722-0450**
1050 Tiger 07-	**1721-11395**	**1722-0474**
1200 Bonneville T120/ Black 17-	**1722-0466**	**1722-0450**
1200 Bobber 16-	**1722-0466**	**1722-0450**
1200 Thruxton 16-	**1722-0466**	**1722-0450**
1200 Thruxton R 16-	**1721-20665**	**1721-13036**
1200 Tiger/XC ABS 12-15	**1722-0462**	**1722-0450**
1200 Tiger XC/XCA/ XCX 16-	**1721-20645**	**1722-0450**
1200 Tiger XR/XRT/ XRX 16-	**1721-20645**	**1722-0450**
1200 Daytona 93-	**1722-0462**	**1720-0158**
1200 Trophy (izquierda) 91-92	**1722-0450**	**1722-0450**
(derecha)	**1722-0474**	**-**
1200 Trophy 93-	**1722-0462**	**1722-0450**
1200 Trophy ABS, SE ABS 13-	**1722-0546**	**1722-0450**
1600 Thunderbird, ABS 09-	**1722-0462**	**1722-0511**
1700 Thunderbird Storm, ABS 11-	**1722-0462**	**1722-0511**
1700 Thunderbird Commander ABS 14-	**1722-0462**	**1722-0511**
1700 Thunderbird LT ABS 14-	**1722-0462**	**1722-0511**
2300 Rocket III 04-	**1722-0462**	**1722-0511**
2300 Rocket III Touring 08-	**1722-0462**	**1722-0511**
VICTORY		
Octane 17	**1722-0511**	**1720-0166**
1500 All models 00-06	**1722-0522**	**1722-0511**
1634 Hammer, Hammer S 05-07	**1722-0522**	**1722-0511**
1634 Hammer, Hammer S 08-	**1722-0565**	**1722-0467**
1634 Kingpin 06-07	**1722-0522**	**1722-0511**
1634 Kingpin 08-	**1722-0462**	**1722-0467**
1634 Vegas, 8-Ball 06-07	**1722-0522**	**1722-0511**
VICTORY (CONT.)		
1634 Vegas, 8-Ball 08-	**1722-0565**	**1722-0467**
1731 Hammer, Hammer S 09-	**1722-0565**	**1722-0467**
1731 Judge, Boardwalk 13-	**1722-0565**	**1722-0467**
1731 Vegas Jackpot 09-	**1722-0565**	**1722-0467**
1731 Vision 08-	**1722-0544**	**1722-0467**
VOR		
Todos los modelos 02-	**-**	**1720-0166**
SM 400/450 02-	**1722-0416**	**1720-0166**
SM 500/530 02-	**1722-0416**	**1720-0166**
VOXAN		
1000 Cafe Racer 01-05	**1721-1026**[1, 2, 8]	**-**
1000 Cafe Racer 06-	**1721-1111**[1, 2, 8]	**-**
1000 Roadster 01-05	**1721-1026**[1, 2, 8]	**-**
1000 Roadster 06-	**1721-1111**[1, 2, 8]	**-**
1000 Scrambler 01-03	**1721-1026**[1, 2, 8]	**1720-0158**
VB1 1000 EVO 03-04	**1721-1111**[1, 2, 8]	**-**
GTV 1200 08-	**1721-1129**[1, 2, 8]	**-**
WUYANG		
WY 125 125-12, 125-16C 06-	**1720-0150**	**-**
YAMAHA		
DT 50 M 80-84	**1723-03891**	**1723-03891**
DT 50 MX 71-86	**1723-03891**	**1723-03891**
DT 50 MX 92-95	**1723-03991**	**1723-03991**
DT 50 R 02-03	**1722-0447**	**1722-0410**
DT 50 R 04-	**1722-0562**	**1722-0562**
DT 50 R 89-	**1722-0413**	**-**
DT 50 R 96-01	**1722-0447**	**-**
FS1 50 DX 77-78	**1722-0366**	**1723-0389**[1]
FS1 50 DX 79-	**-**	**1723-03891**
FS1 90 G 76-	**1723-03891**	**1723-03891**
RD 50 78	**1722-0366**	**-**
RD 50 M 79-80	**-**	**1723-03891**
RD 50 MX 81-84	**1722-0393**	**1723-0389**[1]
TDR 50 88-02	**1722-0413**	**1722-0413**
TY 50 M 80	**1723-03891**	**1723-03891**
TZR 50 03-	**1722-0561**	**1722-0410**
YM 50 Breeze 94-95	**-**	**1723-03991**
DT 80 LC1 81-84	**1723-03911**	**1723-03911**
DT 80 LC2, muelle estándar 85-92	**1722-0413**	**1723-0391**[1]
DT 80 LC2, muelle reforzado 85-92	**1722-0413**	**1723-0401**[1]
DT 80 MX 81-83	**1723-03911**	**1723-03911**
FS 80 SE 81-84	**1723-03891**	**1723-03891**
RD 80 LC1 82-84	**1722-0396**	**1723-0389**[1]
RD 80 LC2 83-86	**1722-0413**	**1723-0389**[1]
RD 80 MX 81-84	**1722-0393**	**1723-0389**[1]
RD 80 SE 82-84	**1722-0393**	**1723-0389**[1]
TZR 80 -91	**-**	**1722-0413**
TZR 80 R 92-	**1722-0474**	**1722-0413**
RS 100 75-76	**1723-03891**	**1723-03891**
RS 100 DX 79-	**1722-0366**	**1723-0389**[1]
DT 125 E 74-	**1723-03911**	**1723-03911**
DT 125 LC 85-	**1722-0413**	**1723-0391**[1]
DT 125 Tenere 89-	**1722-0413**	**1723-0391**[1]
DT 125 R 91-95	**1722-0413**	**1722-0413**
DT 125 R 96-97	**1722-0413**	**1722-0413**
DT 125 R 98-04	**1722-0413**	**1722-0413**
DT 125 RE 05-	**1722-0413**	**1722-0413**
DT 125 X 05-	**1722-0511**	**-**
RD 125 DX 75-77	**1722-0366**	**1723-0391**[1]
RD 125 DX 78-79	**1722-0374**	**1723-0393**[1]
RD 125 LC 82-85	**1722-0396**	**1723-0391**[1]
RD 125 LC 83-84	**1722-0401**	**1723-0391**[1]
RD 125 LC 85-	**1722-0417**	**1723-0391**[1]
SR 125 97-	**1722-0509**	**-**
SR 125 SE 92-96	**1722-0396**	**-**
TDR 125 91-92	**1722-0448**	**1720-0314**
YAMAHA (CONT.)		
TDR 125 93-99	**1722-0509**	**1722-0413**
TT-R 125 LW 00-11	**-**	**1723-03991**
TW 125 Trailway 99-02	**1722-0537**	**1723-0399**[1]
TW 125 Trailway 03-	**1722-0537**	**-**
TZ 125 (4JT) 94-97	**1722-0472**	**1720-0323**
TZ 125 (CE02) 98	**1722-0472**	**1720-0323**
TZ 125 (CE04) 99	**1722-0472**	**1720-0323**
TZ 125 (CE06) 00-03	**1722-0472**	**1720-0323**
TZR 125 89-92	**1722-0401**	**1722-0417**
TZR 125 93-	**1722-0509**	**1722-0401**
TZR 95-	**1722-0416**	**1722-0428**
WR 125 98-	**-**	**1720-0154**
WR 125 R, X 09-	**1722-0466**	**1720-0166**
XT 125 82-	**1723-03911**	**1723-03991**
XT 125 R 05-	**1722-0562**	**1722-0562**
XT 125 X 05-	**1722-0561**	**1722-0562**
XV 125 S, Virago 97-	**1722-0509**	**1723-0401**[1]
XVS 125 Drag Star 00-	**1722-0509**	**1723-0401**[1]
YBR 125 Custom	**1720-0361**	**-**
YBR 125 ED 05-06	**1722-0413**	**1723-0401**[1]
YBR 125 ED 07-	**1720-0361**	**-**
YZF-R 125 08-13	**1722-0497**	**1720-0192**
YZF-R 125 14-	**1722-0497**	**1720-0192**
DT 175 74-	**1723-03911**	**1723-03911**
DT 175 MX 78-81	**1723-03911**	**1723-03911**
XL 185 83-	**1723-03911**	**1723-03931**
DT 200 R 85-87	**1722-0413**	**1723-0391**[1]
DT 200 R 88-	**1722-0413**	**1722-0413**
RD 200 78-	**-**	**1723-03931**
RD 200 DX 75-77	**1722-0366**	**1723-0393**[1]
TT 200 86-	**1722-0413**	**-**
TW 200 01-02	**1722-0537**	**1723-0399**[1]
TT 225 87-	**1722-0413**	**-**
TT 225 Serow 86-	**1722-0413**	**-**
DT 250 75-76	**1723-03901**	**1723-03931**
DT 250 MX 77-82	**1723-03901**	**1723-03931**
FZR 250 87-88	**1722-0432**	**1722-0417**
FZR 250 R 89-	**1720-0321**	**1722-0417**
IT 250 84	**-**	**1723-03931**
IT 250 85-	**1722-0413**	**1723-0393**[1]
RD 250 73-76	**1722-0374**	**1723-0392**[1]
RD 250 77	**1722-0374**	**1722-0374**
RD 250 78-79	**1722-0376**	**1722-0376**
RD 250 LC 80	**1720-05541**	**1723-03921**
RD 250 LC 81-82	**1722-0393**	**1723-0392**[1]
RD 250 LC 83-	**1722-0396**	**1722-0401**
SR 250 E (Spain) 90-94	**1722-0396**	**1723-0391**[1]
SR 250 SE 80-83	**1723-03901**	**1723-03911**
TDR 250 88-90	**1722-0432**	**1722-0417**
TT 250 95-96	**1722-0450**	**-**
TZ 250 97-	**1721-1060**[1, 2, 8]	**-**
TZ 250(4DP) 90-95	**1722-0462**	**1720-0323**
TZ 250 (4TW) 96-97	**1722-0462**	**1720-0323**
TZ 250 (CG03/06/09) 98-02	**1722-0462**	**1720-0323**
TZ 250 (CG15) 03-	**1722-0462**	**1720-0323**
TZR 250 85-88	**1722-0432**	**1722-0417**
TZR 250 89-92	**1721-1060**[1, 2, 8]	**1722-0417**
Tricker 05-	**1722-0537**	**-**
SE, SF 80-	**1722-0518**	**1723-0396**[1]
S Virago 95-97	**1722-0509**	**1723-0391**[1]
S Virago 98-	**1722-0509**	**1723-0391**[1]
Virago 88	**1722-0396**	**1723-0391**[1]
Virago 89-94	**1722-0396**	**1723-0391**[1]
XVS Drag Star 250 01-04	**1722-0509**	**1723-0401**[1]
YZF 250 R25 15-	**1720-05601**	**1720-05611**
MT-03 16-	**1720-05601**	**1720-05611**
YZF 300 R3 15-	**1720-05601**	**1720-05611**
RD 350 73-79	**1722-0374**	**1723-0392**[1]
RD 350 F 85	**1722-0417**	**1722-0417**

[1] No aprobado por ABE/TÜV.
[2] Pastilla de freno CRQ.
[5] Pastilla de freno SV.
[6] Pastilla de freno SH.
[8] **⚠ ADVERTENCIA** **Las pastillas SCR/SRQ/CRQ son únicamente para uso en circuitos de carreras; no para usar en vías públicas. Estas pastillas son únicamente para uso en circuitos de carreras. Cualquier otro uso puede conllevar la muerte o lesiones graves.**

PARTS EUROPE STREET 2021

PASTILLAS DE FRENO (CONT.)

Consulte la tabla para más detalles

APLICACIONES	Nº ART. PASTILLA DE FRENO/ ZAPATA DELANTERA	Nº ART. PASTILLA DE FRENO/ ZAPATA TRASERA
YAMAHA (CONT.)		
RD 350 LC 80	**1720-05541**	**1723-03921**
RD 350 LC 81-82	**1722-0393**	**1723-0392**[1]
RD 350 LC, LCF 86-90	**1722-0417**	**1722-0417**
RD 350 LC, YPVS 85	**1722-0417**	**1722-0417**
RD 350 LC, YPVS 83-84	**1722-0396**	**1722-0401**
TT 350 86-90	**-**	**1723-04011**
TT 350 91-95	**1722-0450**	**-**
XT 350 91-94	**1722-0413**	**1723-0391**[1]
XT 350 H, N 85-90	**1722-0413**	**1723-0391**[1]
XS 360 SE	**1722-0518**	**1723-0396**[1]
DT 400 MX 77-79	**1723-03901**	**1723-03931**
FZR 400 86-	**1722-0401**	**1722-0417**
FZR 400 R 87-89	**1722-0432**	**1722-0401**
FZR 400 RR 90-94	**1720-0321**	**1722-0417**
RD 400 78-79	**1722-0376**	**1722-0376**
RD 400 S 77	**1722-0374**	**1722-0374**
SR 400 14-	**1722-0509**	**-**
XJ 400 Diversion 91-94	**1722-0492**	**1722-0417**
XJR 400 R 95-	**1722-0492**	**1722-0401**
XS 400 77-82	**1722-0518**	**1722-0518**
XS 400 DOHC 82-84	**1722-0396**	**1723-0396**[1]
XS 400 SE 80-83	**1722-0376**	**1723-0396**[1]
XV 400 Virago 88-	**1722-0455**	**1723-0395**[1]
XVS 400 Drag Star 96-	**1722-0492**	**1723-0395**[1]
RD 500 LC 84-85	**1722-0401**	**1722-0417**
SR 500 78-84	**1722-0518**	**1723-0393**[1]
SR 500 85-87	**1722-0518**	**1723-0393**[1]
SR 500 88-90	**1723-04001**	**1723-03931**
SR 500 91	**1723-04001**	**1723-03931**
SR 500 92-	**1723-04001**	**1723-03931**
XT 500 86-89	**1722-0413**	**1723-0393**[1]
XT 500 76-82	**1723-03901**	**1723-03931**
XT 500 (Austria) 83-	**1722-0396**	**1723-0393**[1]
XV 500 83-	**1722-0396**	**1723-0388**[1]
XV 535 DX Virago 99-03	**1722-0492**	**1723-0395**[1]
XV 535 Virago 88-94	**1722-0455**	**1723-0395**[1]
XV 535 Virago 95-98	**1722-0492**	**1723-0395**[1]
XJ 550 81-	**1722-0393**	**1723-0388**[1]
XJ 550 83	**1722-0396**	**1723-0388**[1]
XT 550 82-83	**1723-03931**	**1723-03931**
XZ 550 83-	**1722-0396**	**1723-0388**[1]
FZ 600 86-87	**1722-0401**	**1722-0401**
FZ6 600 04-06	**1722-0509**	**1720-0163**
FZ6 600 ABS 07-09	**1722-0509**	**1720-0163**
FZ6 600 Fazer 04-06	**1722-0509**	**1720-0163**
FZ6 600 S2 ABS 07-09	**1722-0472**	**1720-0163**
FZ6 600 Fazer S2 ABS 07-09	**1722-0472**	**1720-0163**
FZR 600 H.M.N 90-93	**1722-0480**	**1722-0401**
FZR 600 M.N 89	**1722-0401**	**1722-0401**
FZR 600 R 94-96	**1722-0480**	**1722-0401**
FZS600 Fazer 98-03	**1722-0472**	**1722-0417**
SRX 600 86-87	**1722-0417**	**1722-0417**
SRX 600 H, N 88-89	**1722-0432**	**1722-0417**
SRX 600 H, N 90-	**1722-0452**	**1722-0417**
TT 600 83-84	**-**	**1723-03911**
TT 600 85-88	**1722-0413**	**1723-0401**[1]
TT 600 89	**1721-19945**	**1723-03911**
TT 600 90-92	**-**	**1723-04011**
TT 600 E, S 96-98	**-**	**1720-0166**
TT 600 R 98-04	**-**	**1720-0166**
XJ 600 84-91	**1722-0401**	**1722-0401**
XJ 600 91	**1722-0401**	**1722-0401**
XJ 600 N 94-97	**1722-0492**	**1722-0417**
XJ 600 N 98-	**1722-0509**	**1722-0417**
XJ 600 S Diversion 92-97	**1722-0492**	**1722-0417**
XJ 600 S Diversion 94-97	**1722-0492**	**1722-0417**
XJ 600 S Diversion 98-03	**1722-0509**	**1722-0417**
XJ6 600, Diversion/ ABS 09-	**1722-0509**	**1720-0157**
XT 600 E 90-03	**-**	**1722-0413**
XT 600 H, N 83-86	**1722-0396**	**1723-0393**[1]
XT 600 H, N 87-90	**1721-19945**	**1722-0413**
XT 600 K 91-	**-**	**1722-0413**
XT 600 Z Tenere 83-85	**1722-0396**	**1723-0393**[1]
XT 600 Z Tenere 86-87	**1721-19945**	**1723-03931**
XT 600 Z Tenere 88-91	**1721-19945**	**1722-0413**
XT 600 Z 86-87	**-**	**1723-03931**
XT 600 Z, Tenere 88-	**-**	**1722-0413**
YZF 600 R6 99-02	**1721-1060**[1, 2, 8]	**1722-0537**
YZF 600 R6 03-04	**1721-1060**[1, 2, 8]	**1720-0163**
YZF 600 R6 05	**1721-1060**[1, 2, 8]	**1720-0163**
YZF 600 R6 06-16	**1721-1060**[1, 2, 8]	**1720-0163**
YZF 600 R6 17-	**1721-1060**[1, 2, 8]	**1721-11766**
YZF 600 Thunder Cat 96-02	**1721-1060**[1, 2, 8]	**1722-0401**
XJ 650 80-85	**1722-0518**	**1723-0395**[1]
XJ 650 Turbo 82-83	**1722-0396**	**1723-0395**[1]
XS 650 75-76	**1722-0374**	**1723-0392**[1]
XS 650 81	**1722-0392**	**1722-0518**
XS 650 77-79	**1722-0518**	**1723-0392**[1]
XS 650 SE 77-83	**1722-0518**	**1723-0392**[1]
XV 650 97-	**1722-0492**	**1723-0395**[1]
XVS 650 A Drag Star classic 98-00	**1722-0492**	**1723-0395**[1]
XVS 650 A Drag Star classic 01-03	**1722-0492**	**1723-0395**[1]
XVS 650 A Drag Star classic 04-	**1722-0492**	**1723-0395**[1]
XVS 650 Drag Star 97-04	**1722-0492**	**1723-0395**[1]
MT-03 660 06-	**1722-0509**	**1720-0166**
SZR 660 96-	**1722-0416**	**1722-0572**
XT 660 X 04-	**1722-0522**	**1720-0166**
XT 660 Z Tenere 08-	**1722-0497**	**1720-0166**
XTZ 660 Tenere 91-	**-**	**1722-0413**
MT-07 700 14-17	**1722-0472**	**1720-0163**
FZ 750 85	**1722-0401**	**1722-0401**
FZ 750 86	**1722-0401**	**1722-0417**
FZ 750 87-88	**1722-0401**	**1722-0401**
FZ 750 89-	**1722-0432**	**1722-0401**
FZR 750 R (OW01) 89-93	**1722-0462**	**1722-0401**
FZR 750 R, RT 86-88	**1722-0452**	**1722-0401**
FZX 750 Fazer 86-88	**1722-0401**	**1722-0401**
XJ 750 83	**1722-0401**	**1722-0401**
XJ 750 84-	**1722-0401**	**1722-0401**
XJ 750 Seca 81-82	**1722-0393**	**1723-0395**[1]
XS 750 77-80	**1722-0518**	**1722-0518**
XS 750 SE (derecha) 80-82	**1722-0376**	**-**
(izq.)	**1722-0392**	**1722-0518**
XTZ 750 H, N (derecha) 89-	**1722-0474**	**-**
(izq.)	**1722-0450**	**1720-0158**
XV 750 89-92	**1722-0401**	**1723-0395**[1]
XV 750 SE 81-82	**1722-0392**	**1723-0388**[1]
XV 750 Virago 94-98	**1722-0492**	**1723-0395**[1]
YZF 750 R.SP 93-97	**1721-10805**	**1722-0401**
YZF 750 R7 (OW02) 99-	**1721-1060**[1, 3]	**1720-0167**
FZ8 ABS, Fazer 8 ABS 10-	**1722-0472**	**1720-0163**
MT-09 850, ABS 13-	**1722-0472**	**1720-0163**
TDM 850 96-01	**1722-0480**	**1722-0401**
TDM 850 H, N 91-95	**1722-0432**	**1722-0401**
TRX 850 96-	**1722-0452**	**1722-0401**
TRX 850 (Brembo) 96-	**1722-0522**	**1722-0401**
XS 850 (derecha) 81-	**1722-0376**	**-**
(izq.)	**1722-0392**	**1722-0518**
XS 850 -82	**1722-0518**	**1722-0518**
MT-09 13-17	**1722-0472**	**1720-0163**
TDM 900 02-03	**1722-0472**	**1720-0174**
TDM 900 04	**1722-0472**	**1720-0174**
TDM 900 05-06	**1722-0472**	**1720-0174**
TDM 900 07-	**1722-0472**	**1720-0174**
XJ 900 F 83-84	**1722-0401**	**1722-0401**
XJ 900 F 85-94	**1722-0401**	**1722-0401**
XJ 900 S Diversion 95-03	**1722-0492**	**1722-0401**
XSR 900/Abarth/ Cafe 16-	**1722-0472**	**1720-0163**
SCR 950 17-	**1722-0492**	**1720-0174**
XVS 950 A Midnight Star 09-	**1722-0492**	**1720-0174**
FZ1 1000, ABS 06-	**1722-0472**	**1720-0163**
FZ1 Fazer ABS 06-	**1722-0472**	**1720-0163**
FZR 1000 87-88	**1722-0452**	**1722-0401**
FZR 1000 91-93	**1722-0493**	**1722-0401**
FZR 1000 94-	**1721-10805**	**1722-0401**
FZR 1000 R, EXUP 89-90	**1722-0480**	**1722-0401**
FZS 1000 Fazer 01-05	**1722-0472**	**1720-0171**
MT-10 16-	**1721-10625**	**1720-0163**
GTS 1000 A 93-00	**1721-1456**	**1722-0401**
XV 1000 SE 83-85	**1722-0393**	**1723-0395**[1]
XV 1000 TR1 81-	**1722-0518**	**1723-0395**[1]
XV 1000 Virago 86-87	**1722-0401**	**1723-0395**[1]
YZF 1000 R1 98-99	**1721-1060**[1, 2, 8]	**1720-0167**
YZF 1000 R1 00-01	**1721-1060**[1, 2, 8]	**1720-0167**
YZF 1000 R1 02-03	**1721-1060**[1, 2, 8]	**1722-0537**
YZF 1000 R1 04-06	**1721-1060**[1, 2, 8]	**1720-0163**
YZF 1000 R1 '07-08	**1721-1190**[1, 2, 8]	**1720-0163**
YZF 1000 R1 09-14	**1721-1190**[1, 2, 8]	**1720-0163**
YZF 1000 R1/M 15-17	**1721-10625**	**1721-1176**
YZF 1000 Thunder Ace 96-02	**1721-1060**[1, 2, 8]	**1722-0401**
BT 1100 Bulldog 02-06	**1722-0472**	**1722-0401**
FJ 1100 83-85	**1722-0401**	**1722-0401**
XS 1100 78-81	**1722-0518**	**1722-0518**
XS 1100 LH 81-82	**1722-0393**	**1722-0518**
XV 1100 Virago 86-93	**1722-0401**	**1723-0395**[1]
XV 1100 Virago 94-98	**1722-0492**	**1723-0395**[1]
XV 1100 Virago 99	**1722-0509**	**1722-0401**
XVS 1100 Drag Star 99-00	**1722-0509**	**1722-0401**
XVS 1100 Drag Star Classic 00-	**1722-0509**	**1722-0401**
FJ 1200 86-87	**1722-0401**	**1722-0401**
FJ 1200 88-	**1722-0432**	**1722-0401**
FJ 1200 ABS 91-93	**1722-0452**	**1722-0401**
VMX12 V Max 85-92	**1722-0401**	**1722-0401**
VMX12 V Max 93-01	**1722-0480**	**1722-0401**
XJR 1200 VP 94-98	**1722-0522**	**1722-0401**
XJR 1200 96-98	**1722-0452**	**1722-0401**
XTZ 1200 Super Tenere ABS 10-	**1722-0472**	**1720-0174**
XTZ 1200 Super Tenere Worldcrosser ABS 10-	**1722-0472**	**1720-0174**
XVZ 1200 T, Vent. Royale 84-	**1722-0401**	**1722-0401**
1300 Stryker 11-	**1722-0492**	**1720-0174**
FJR 1300 01-	**1722-0472**	**1720-0174**
FJR 1300 ABS 03-05	**1722-0472**	**1720-0174**
FJR 1300 A/AS ABS 06-17	**1722-0546**	**1720-0174**
XJR 1300 SP 99-01	**1722-0472**	**1722-0401**
XJR 1300 02-03	**1722-0472**	**1720-0171**
XJR 1300 04-	**1722-0472**	**1720-0171**
XVS 1300 A Midnight Star 07-	**1722-0509**	**1720-0174**
XVS 1300 A Royale Star 96-00	**1722-0452**	**1722-0432**
XV 1600 Wild Star 99-04	**1722-0492**	**1722-0432**
VMX 1700 Vmax 09-17	**1721-11925**	**1720-0174**
MT-01 05-06	**1722-0472**	**1720-0162**
MT-01 07-12	**1721-1192**[5]	**1720-0162**
XV 1700 Road Star Warrior 03-05	**1721-10625**	**1720-0174**
XV 1900 Midnight Star 03-10	**1721-10625**	**1720-0174**

[1] No aprobado por ABE/TÜV.
[2] Pastilla de freno CRQ.
[3] Pastilla de freno RQ.
[5] Pastilla de freno SV.
[6] Pastilla de freno SH.

[8] **⚠ ADVERTENCIA** **Las pastillas SCR/SRQ/CRQ son únicamente para uso en circuitos de carreras; no para usar en vías públicas. Estas pastillas son únicamente para uso en circuitos de carreras. Cualquier otro uso puede conllevar la muerte o lesiones graves.**

PASTILLAS DE FRENO continúa en la página siguiente.

PASTILLAS DE FRENO (CONT.)

Consulte la tabla para más detalles

TABLA DE CORRESPONDENCIAS ENTRE EL Nº DE ART. TRW Y EL Nº DE ART. DE LAS ZAPATAS DE FRENO PARTS EUROPE

Nº DE TIPO ZAPATA TRW	N.º ART. ZAPATA FRENO	Nº DE TIPO ZAPATA TRW	N.º ART. ZAPATA FRENO	Nº DE TIPO ZAPATA TRW	N.º ART. ZAPATA FRENO	Nº DE TIPO ZAPATA TRW	N.º ART. ZAPATA FRENO
MCS 802	**1723-03521**	MCS 819	**1723-03661**	MCS 904	**1723-03811**	MCS 953	**1723-03911**
MCS 803	**1723-03531**	MCS 821	**1723-03671**	MCS 905	**1723-04991**	MCS 954	**1723-03921**
MCS 804	**1723-03541**	MCS 822	**1723-03681**	MCS 907	**1723-03821**	MCS 955	**1723-03931**
MCS 805	**1723-03551**	MCS 835	**1723-04971**	MCS 940	**1723-03841**	MCS 957	**1723-03951**
MCS 806	**1723-03561**	MCS 852	**1723-03731**	MCS 941	**1723-03851**	MCS 958	**1723-03961**
MCS 807	**1723-03571**	MCS 853	**1723-03741**	MCS 943	**1723-04261**	MCS 959	**1723-03971**
MCS 808	**1723-03581**	MCS 854	**1723-03751**	MCS 944	**1723-03861**	MCS 962	**1723-03991**
MCS 809	**1723-03591**	MCS 855	**1723-03761**	MCS 945	**1723-03871**	MCS 967	**1723-04001**
MCS 811	**1723-03611**	MCS 861	**1723-03781**	MCS 950	**1723-03881**	MCS 968	**1723-04011**
MCS 812	**1723-03621**	MCS 890	**1723-03791**	MCS 951	**1723-03891**	MCS 990	**1723-04081**
MCS 817	**1723-03641**	MCS 891	**1723-03801**	MCS 952	**1723-03901**		

[1] No aprobado por ABE/TÜV.

TABLA DE CORRESPONDENCIAS ENTRE EL Nº DE ART. TRW Y EL Nº DE ART. PARTS EUROPE DE PASTILLAS DE FRENO

PASTILLA TRW ESTILO #	PASTILLA ESTÁNDAR N.º ART.	PASTILLA SV N.º ART.	PASTILLA SH N.º ART.	PASTILLA CRQ N.º ART.	PASTILLA RQ N.º ART.	PASTILLA SRT N.º ART.	PASTILLA SRQ N.º ART.	PASTILLA EC N.º ART.	PASTILLA SCR N.º ART.
MCB 14	**1722-0366**	-	-	-	-	-	-	-	-
MCB 16	**1722-0367**	-	-	-	-	-	-	-	-
MCB 17	**1722-0368**	-	-	-	-	-	-	-	-
MCB 19	**1722-0369**	**1721-1012**	-	-	**1721-10111**	-	-	-	-
MCB 32	**1722-0372**	-	-	-	-	-	-	-	-
MCB 35	**1722-0373**	-	-	-	-	-	-	-	-
MCB 44	**1722-0374**	-	-	-	-	-	-	-	-
MCB 54	**1722-0415**	-	-	-	-	-	-	-	-
MCB 55	**1722-0424**	-	-	-	-	-	-	-	-
MCB 62	**1720-0322**	-	-	-	-	-	-	-	-
MCB 63	**1720-0182**	-	-	-	-	-	-	-	-
MCB 68	**1722-0518**	-	-	-	-	-	-	-	-
MCB 70	**1722-0538**	-	-	-	-	-	-	-	-
MCB 72	**1722-0554**	-	-	-	-	-	-	-	-
MCB 73	**1720-0176**	-	-	-	-	-	-	-	-
MCB 75	**1722-0572**	-	-	-	**1721-14601**	-	-	-	-
MCB 79	**1722-0582**	-	-	-	-	-	-	-	-
MCB 91	**1720-05551**	-	-	-	-	-	-	-	-
MCB 95	**1722-0584**	-	-	-	-	-	-	-	-
MCB 99	**1722-0586**	-	-	**1720-0556**[1, 2]	-	-	-	-	-
MCB 501	**1722-0375**	-	-	-	-	-	-	-	-
MCB 502	**1720-05531**	-	-	-	-	-	-	-	-
MCB 503	**1722-0376**	-	-	-	-	-	-	-	-
MCB 504	**1722-0377**	-	-	-	-	-	-	-	-
MCB 505	**1722-0378**	-	-	-	-	-	-	-	-
MCB 507	**1720-05541**	-	-	-	-	-	-	-	-
MCB 508	**1722-0379**	-	-	-	-	-	-	-	-
MCB 509	**1722-0380**	-	-	-	-	-	-	-	-
MCB 510	**1722-0381**	-	-	-	-	-	-	-	-
MCB 512	**1722-0383**	**1721-1015**	**1721-1991**	-	-	-	-	-	-
MCB 513	**1722-0385**	-	-	-	-	-	-	-	-
MCB 515	**1722-0386**	-	-	-	-	-	-	-	-
MCB 516	**1722-0387**	-	-	-	-	-	-	-	-
MCB 519	**1722-0391**	-	-	-	-	-	-	**1720-0307**	-
MCB 520	**1722-0392**	-	-	-	-	-	-	-	-
MCB 521	**1722-0393**	-	-	-	-	-	-	-	-
MCB 522	**1722-0394**	-	-	-	-	-	-	-	-
MCB 523	**1722-0395**	-	-	-	-	-	-	-	-
MCB 524	**1722-0396**	-	-	-	-	-	-	-	-
MCB 525	**1722-0397**	-	-	-	-	-	-	**1720-0308**	-
MCB 526	**1722-0398**	-	-	-	-	-	-	-	-
MCB 530	**1722-0401**	**1721-1020**	**1721-1019**	-	-	-	-	-	-
MCB 531	**1722-0403**	-	**1721-1021**	-	-	-	-	-	-
MCB 532	**1722-0405**	-	-	-	-	-	-	-	-
MCB 533	**1722-0407**	-	**1721-1022**	-	-	-	-	-	-
MCB 534	**1722-0409**	-	-	-	-	-	-	-	-
MCB 535	**1722-0410**	-	-	-	**1721-10231**	-	-	**1720-0309**	-
MCB 536	**1722-0411**	-	-	-	-	-	-	-	-
MCB 537	**1722-0412**	-	-	-	-	-	-	-	-
MCB 539	**1722-0413**	-	-	-	-	-	-	-	-
MCB 540	**1722-0416**	**1721-1028**	-	**1721-1026**[1, 2]	-	-	**1721-1027**[1, 2]	-	-
MCB 541	**1722-0417**	-	**1721-1455**	-	-	-	-	-	-
MCB 542	**1722-0419**	-	-	-	-	-	-	-	-
MCB 544	**1722-0421**	-	-	-	-	-	-	-	-
MCB 547	**1720-0464**	-	-	-	-	-	-	-	-
MCB 550	**1722-0425**	-	-	-	-	-	-	-	-
MCB 551	**1722-0426**	-	-	-	-	-	-	-	-

[1] No aprobado por ABE/TÜV.

[2] **⚠ ADVERTENCIA** **Las pastillas SCR/SRQ/CRQ son únicamente para uso en circuitos de carreras; no para usar en vías públicas. Estas pastillas son únicamente para uso en circuitos de carreras. Cualquier otro uso puede conllevar la muerte o lesiones graves.**

Todos los nºs de artículo en **MAGENTA** son nuevos para 2021

PASTILLAS DE FRENO (CONT.)

Consulte la tabla para más detalles

TABLA DE CORRESPONDENCIAS ENTRE EL Nº DE ART. TRW Y EL Nº DE ART. PARTS EUROPE DE PASTILLAS DE FRENO (CONT.)

PASTILLA TRW ESTILO #	PASTILLA ESTÁNDAR N.º ART.	PASTILLA SV N.º ART.	PASTILLA SH N.º ART.	PASTILLA CRQ N.º ART.	PASTILLA RQ N.º ART.	PASTILLA SRT N.º ART.	PASTILLA SRQ N.º ART.	PASTILLA EC N.º ART.	PASTILLA SCR N.º ART.
MCB 552	1722-0427	-	-	-	-	-	-	-	-
MCB 553	1722-0428	-	-	-	-	-	-	-	-
MCB 556	1722-0430	-	-	-	-	-	-	-	-
MCB 557	1722-0431	-	-	-	-	-	-	-	-
MCB 559	1722-0432	1721-1032	-	-	-	-	-	-	-
MCB 560	1720-0314	-	-	-	-	-	-	-	-
MCB 562	1722-0434	1721-1034	-	-	-	-	1722-0435[1, 2]	-	-
MCB 564	1722-0436	-	-	-	-	-	-	-	-
MCB 568	-	1721-1994	-	-	-	-	-	-	-
MCB 569	1722-0438	1721-1036	1721-1035	-	-	-	-	-	-
MCB 570	1722-0440	-	-	-	-	-	-	-	-
MCB 571	1722-0441	1721-1037	-	-	-	-	-	-	-
MCB 572	1722-0442	-	-	-	1722-04431	-	1721-1995[1, 2]	-	-
MCB 575	1720-0154	-	-	-	-	-	-	-	-
MCB 577	1720-0316	-	-	-	-	-	-	-	-
MCB 578	1722-0447	-	-	-	-	-	-	-	-
MCB 579	1722-0448	-	-	-	-	-	-	-	-
MCB 582	1722-0450	1721-1043	1721-1303	-	-	-	-	-	-
MCB 584	1722-0452	1721-1044	-	-	-	-	-	-	-
MCB 585	1720-0157	-	1721-1045	-	-	-	-	-	-
MCB 586	1722-0454	1721-1046	-	-	-	-	-	-	-
MCB 587	1722-0455	-	-	-	-	-	-	-	-
MCB 589	1722-0456	-	-	-	-	-	-	-	-
MCB 591	1722-0459	1721-1049	1721-1048	-	-	-	-	-	-
MCB 593	1722-0460	1721-1051	-	1722-0461[1, 2]	-	-	1721-1050[1, 2]	-	-
MCB 594	1720-0319	-	-	-	-	-	-	-	-
MCB 595	1722-0462	1721-1053	-	1722-0463[1, 2]	-	1721-25921	1721-1052[1, 2]	-	-
MCB 598	1722-0466	1721-1056	-	-	-	1721-25931	1721-1055[1, 2]	-	-
MCB 599	1722-0467	-	1721-1057	-	-	-	-	-	-
MCB 602	1722-0469	1721-1059	-	1722-0470[1, 2]	-	1721-26061	1721-1058[1, 2]	-	-
MCB 604	1720-0158	-	1721-2000	-	-	-	-	-	-
MCB 611	1722-0472	1721-1062	-	1721-1060[1, 2]	-	1721-25941	1721-1061[1, 2]	-	1721-2001[1, 2]
MCB 612	1720-0159	-	-	-	-	-	-	-	-
MCB 615	1722-0474	1722-0475	1721-1064	-	-	-	-	-	-
MCB 616	1720-0321	-	-	-	-	-	-	-	-
MCB 617	1722-0476	1721-1066	-	-	-	-	-	-	-
MCB 618	1722-0477	-	-	-	-	-	-	-	-
MCB 620	1720-05501	-	-	-	-	-	-	-	-
MCB 621	1722-0479	1721-1067	-	-	-	-	-	-	-
MCB 622	1722-0480	1721-1068	-	-	-	-	-	-	-
MCB 623	1720-0160	-	-	-	-	-	-	-	-
MCB 624	1722-0482	1721-1069	-	-	-	-	-	-	-
MCB 628	1720-0161	-	-	-	-	-	-	-	-
MCB 629	1722-0488	-	-	-	-	-	-	-	-
MCB 630	1720-05511	-	-	-	-	-	-	-	-
MCB 631	1720-0162	-	1721-1070	-	-	-	-	-	-
MCB 634	1720-0163	-	1721-1071	-	-	-	-	-	-
MCB 636	1720-0323	-	-	-	-	-	-	-	-
MCB 640	1722-0492	1721-1072	-	-	-	-	-	-	-
MCB 642	1722-0493	1721-1073	-	-	-	-	-	-	-
MCB 643	1722-0494	-	-	-	-	-	1721-2006[1, 2]	-	-
MCB 648	1722-0497	1721-1078	1721-1076	-	-	-	-	1720-0325	-
MCB 652	1722-0499	-	-	-	-	-	-	-	-
MCB 655	1721-1456	-	-	-	-	-	-	-	-
MCB 656	1722-0500	1721-1080	-	-	-	-	1721-2008[1, 2]	-	-
MCB 657	1720-0164	-	-	-	-	-	-	-	-
MCB 658	1722-0502	1721-1081	-	-	-	-	-	-	-
MCB 659	1722-0504	1721-1084	-	1721-1082[1, 2]	-	-	1721-1083[1, 2]	-	-
MCB 660	-	1721-1087	-	1721-1085[1, 2]	-	-	1721-1086[1, 2]	-	-
MCB 662	1720-0165	-	1721-1088	-	-	-	-	-	-
MCB 663	1722-0506	-	-	-	-	-	-	-	-
MCB 664	1722-0507	-	-	-	-	-	-	-	-
MCB 665	1722-0508	-	-	-	-	-	-	-	-
MCB 666	1722-0509	1721-1091	-	-	-	-	-	-	-
MCB 669	1722-0510	-	-	-	-	-	-	-	-
MCB 671	1722-0511	1721-1098	1721-1097	-	-	-	-	-	-
MCB 672	1720-0166	-	1721-1100	-	-	-	-	-	-
MCB 673	1722-0513	-	-	-	-	-	-	-	-
MCB 677	1722-0515	1721-1103	-	-	-	-	-	-	-
MCB 678	1720-0183	-	1721-2012	-	-	-	-	-	-
MCB 680	1722-0519	1721-1106	-	-	-	-	-	-	-
MCB 681	1722-0520	1721-1108	1721-1304	-	-	1721-25951	1721-1107[1, 2]	-	-
MCB 682	1722-0521	1721-1110	-	-	-	1721-25961	1721-1109[1, 2]	-	-
MCB 683	1722-0522	1721-1113	-	1721-1111[1, 2]	-	1721-26071	1721-1112[1, 2]	-	1721-2013[1, 2]

[1] No aprobado por ABE/TÜV.

[2] **ADVERTENCIA** Las pastillas SCR/SRQ/CRQ son únicamente para uso en circuitos de carreras; no para usar en vías públicas. Estas pastillas son únicamente para uso en circuitos de carreras. Cualquier otro uso puede conllevar la muerte o lesiones graves.

PASTILLAS DE FRENO continúa en la página siguiente.

PASTILLAS DE FRENO (CONT.)

Consulte la tabla para más detalles

TABLA DE CORRESPONDENCIAS ENTRE EL Nº DE ART. TRW Y EL Nº DE ART. PARTS EUROPE DE PASTILLAS DE FRENO (CONT.)

PASTILLA TRW ESTILO #	PASTILLA ESTÁNDAR N.º ART.	PASTILLA SV N.º ART.	PASTILLA SH N.º ART.	PASTILLA CRQ N.º ART.	PASTILLA RQ N.º ART.	PASTILLA SRT N.º ART.	PASTILLA SRQ N.º ART.	PASTILLA EC N.º ART.	PASTILLA SCR N.º ART.
MCB 689	1722-0527	-	-	-	-	-	-	-	-
MCB 690	1722-0529	1721-1114	-	-	-	-	-	-	-
MCB 691	1720-0184	-	1721-1115	-	-	-	-	-	-
MCB 692	1722-0531	1721-1457	-	-	-	-	-	-	-
MCB 693	1722-0532	-	1721-2015	-	-	-	-	-	-
MCB 695	1722-0535	-	-	-	-	-	-	-	-
MCB 696	1722-0536	-	-	-	-	-	-	-	-
MCB 699	1722-0537	-	1721-1305	-	-	-	-	-	-
MCB 700	1722-0539	-	1721-1458	-	1721-11181	-	-	1720-0341	-
MCB 701	1720-0181	-	-	-	-	-	-	-	-
MCB 702	1720-0167	-	1721-1120	-	-	-	-	-	-
MCB 703	1722-0543	1721-1123	-	1721-1121[1, 2]	-	1721-25971	1721-1122[1, 2]	-	-
MCB 704	1722-0544	1721-1124	-	-	-	1721-25821	-	-	-
MCB 705	-	-	1721-1125	-	-	-	-	-	-
MCB 706	1722-0546	1721-1459	-	-	-	1721-25801	-	-	-
MCB 707	1720-0168	-	1721-1126	-	-	-	-	-	-
MCB 713	1720-0170	-	-	-	-	-	-	-	-
MCB 715	-	-		1721-2312[1, 2]		-			
MCB 719	1722-0553	-	-	-	-	-	-	-	-
MCB 721	-	1721-1131	-	1721-1129[1, 2]	-	1721-25831	1721-1130[1, 2]	-	1721-2024[1, 2]
MCB 725	1720-0171	-	1721-2026	-	-	-	-	-	-
MCB 729	1720-0173	-	1721-1134	-	-	-	-	-	-
MCB 731	1720-0174	-	1721-1135	-	-	-	-	-	-
MCB 734	1722-0561	-	-	-	-	-	-	-	-
MCB 735	1722-0562	-	-	-	-	-	-	1720-0352	-
MCB 736	1722-0564	1721-1136	-	-	-	1721-25981	-	-	-
MCB 737	1722-0565	1721-1139	-	1721-1137[1, 2]	-	1721-26091	1721-1138[1, 2]	-	-
MCB 738	1720-0175	-	-	-	-	-	-	-	-
MCB 741	1720-0354	-	1721-2031	-	-	-	-	-	-
MCB 742	-	1721-1144	-	1721-1142[1, 2]	-	1721-25841	1721-1143[1, 2]	-	1721-2032[1, 2]
MCB 744	1722-0568	-	-	-	-	-	-	-	-
MCB 748	1722-0570	1721-1147	-	-	-	1721-25991	-	-	-
MCB 752	-	1721-1152	-	1721-1150[1, 2]	-	1721-26131	1721-1151[1, 2]	-	1721-2037[1, 2]
MCB 755	-	1721-1157	-	1721-1155[1, 2]	-	1721-26001	1721-1156[1, 2]	-	1721-2038[1, 2]
MCB 759	1722-0573	-	-	-	-	-	-	1720-0358	-
MCB 760	1720-0192	-	-	-	-	-	-	-	-
MCB 765	1720-0150	-	-	-	-	-	-	-	-
MCB 767	1720-0191	-	-	-	-	-	-	-	-
MCB 775	1720-0179	-	-	-	-	-	-	-	-
MCB 776	1720-0272	1721-1170	1721-1169	-	-	1721-25851	-	-	-
MCB 780	1720-0359	1721-1172	-	-	-	-	-	-	-
MCB 783	-	-	1721-1175	-	-	-	-	-	-
MCB 784	-	-	1721-1176	-	-	-	-	-	-
MCB 785	1722-0580	1721-1177	-	-	-	-	1721-1461[1, 2]	-	-
MCB 789	-	1721-1182	-	1721-1180[1, 2]	-	1721-25861	1721-1181[1, 2]	-	1721-2045[1, 2]
MCB 790	-	-	-	-	-	-	-	-	1721-2313[1, 2]
MCB 792	-	1721-1185	-	1722-0646[1, 2]	-	1721-25891	1721-1312[1, 2]	-	1721-2046[1, 2]
MCB 795	-	1721-1192	-	1721-1190[1, 2]	-	1721-25811	1721-1191[1, 2]	-	1721-2047[1, 2]
MCB 797	-	-	1721-1193	-	-	-	-	-	-
MCB 806	-	-	-	-	-	-	-	-	-
MCB 812	1720-0361	-	-	-	-	-	-	-	-
MCB815	-	-	-	-	-	-	-	-	1721-2314[1, 2]
MCB 816	-	1721-1317	-	1720-03622	-	1721-26011	1721-2050[1, 2]	-	-
MCB 817	-	-	1721-1318	-	-	-	-	-	-
MCB 818	1720-0363	-	-	-	-	-	-	-	-
MCB 822	1720-0151	1721-1463	-		-	-	-	-	-
MCB 827	-	-	-	-	-	-	-	-	-
MCB 828	-	1721-1464	-	-	-	1721-25871	-	-	-
MCB 829	-	1721-1319	-	1722-0649[1, 2]	-	1721-25881	1721-1320[1, 2]	-	1721-2053[1, 2]
MCB 833	-	-	-	-	-	-	-	-	-
MCB 834	1720-0369	1721-2318[1]	-	-	-	-	-	-	-
MCB 840	-	-	1721-1466	-	-	-	-	-	-
MCB 841	1720-0373	-	1721-2056	-	-	-	-	-	-
MCB 843	1720-0374	-	1721-2057	-	-	-	-	-	-
MCB 844	1720-0375	-	-	-	-	-	-	-	-
MCB 848	-	-	1721-2060	-	-	-	-	-	-
MCB 850	-	1721-2063	-	1720-0376[1, 2]	-	1721-26021	1721-2062[1, 2]	-	-
MCB 856	-	1721-2064	-	-	-	1721-26031	-	-	-
MCB 858	-	1721-2066	-	1720-0377[1, 2]	-	1721-25901	-	-	1721-2065[1, 2]
MCB 870	-	-	1721-2315	-	-	-	-	-	-
MCB 872	1720-05591	-	-	-	-	-	-	-	-
MCB 878	1720-05601	-	-	-	-	-	1721-2323[1, 2]	-	-
MCB 879	1720-05611	-	-	-	-	-	-	-	-
MCB 893	-	1721-26051	-	-	1721-25911	1721-26041	-	-	-

[1] No aprobado por ABE/TÜV.

[2] **ADVERTENCIA** **Las pastillas SCR/SRQ/CRQ son únicamente para uso en circuitos de carreras; no para usar en vías públicas. Estas pastillas son únicamente para uso en circuitos de carreras. Cualquier otro uso puede conllevar la muerte o lesiones graves.**

Todos los nºs de artículo en MAGENTA son nuevos para 2021

PASTILLAS DE FRENO ROAD

- Desarrolladas para darle el mejor rendimiento y la mayor vida útil a su sistema de frenos
- Disponibles en compuestos sinterizado y racing de doble carbono
- El complemento perfecto para los discos de freno Moto-Master

PASTILLA DELANTERA COMPUESTO SINTERIZADO

- Para motocicletas deportivas, de paseo y customizadas de alto rendimiento de nueva generación
- Ofrece un rendimiento de frenado anti-esponjoso, gran sensación de frenado y estabilidad térmica
- Desarrollado para conducción deportiva y altas cargas de motocicletas pesadas
- Con homologación ECE-R90

PASTILLA TRASERA COMPUESTO SINTERIZADO

- Para motocicletas deportivas, de paseo y customizadas de alto rendimiento de nueva generación
- Proporciona el rendimiento del freno necesario y esperado en combinación con la pastilla delantera Moto-Master de compuesto sinterizado
- Con homologación ECE-R90



Sinterizado



Cerámico

PASTILLAS DELANTERAS Y TRASERAS COMPUESTO CERÁMICO

- Para motocicletas deportivas, touring y custom de generaciones anteriores
- Equipado con tecnología NRS que proporciona un punto constante de presión en toda la vida útil de las pastillas de freno
- Con homologación ECE-R90

PASTILLA DELANTERA RACING COMPUESTO DOBLE CARBONO

- Compuesto con base de carbono probado en carreras para las carreras de Superstock, Supersport y Superbike a nivel del Campeonato Mundial
- Equipado con tecnología NRS que proporciona un punto constante de presión en toda la vida útil de las pastillas de freno



Carbono

⚠ ADVERTENCIA **Las pastillas de carbono dobles son únicamente para uso en circuitos de carreras; no para usar en vías públicas. Estas pastillas son únicamente para uso en circuitos de carreras. Cualquier otro uso puede conllevar la muerte o lesiones graves.**

PASTILLAS FRENO DE ESTACIONAMIENTO CON COMPUESTO CERÁMICO

- Ofrece un rendimiento de frenado estable en una amplia variedad de condiciones
- Prolongada vida útil y construcción amigable con el disco
- Equipado con tecnología NRS que proporciona un punto constante de presión en toda la vida útil de las pastillas de freno
- Con homologación ECE-R90

DESCRIPCIÓN	N.° ART. PASTILLA DELANTERA (COMPUESTO SINTERIZADO)	N.° ART. PASTILLA TRASERA (COMPUESTO SINTERIZADO)	N.° ART. PASTILLA DELANTERA (COMPUESTO CERÁMICO)	N.° ART. PASTILLA TRASERA (COMPUESTO CERÁMICO)	N.° ART. PASTILLA DELANTERA RACING (COMPUESTO DOBLE CARBONO)
APRILIA					
AF1 125 87-	-	**1721-2648**	-	-	-
AF1 250 Replica 90-	-	**1721-2643**	-	-	-
AF1 Europa, Futura, Sintesi 90-92	-	**1721-2648**	-	-	-
Classic 125 96-	-	**1721-2648**	-	-	-
Climber 125 93-	-	**1721-2648**	-	-	-
ETX 125 Tuareg 86-87	-	**1721-2648**	**1722-0950**	-	-
MX 125 04-	**1721-2659**	-	**1722-0898**	-	-
MX 125 Supermoto 05-	**1721-2659**	-	**1722-0898**	-	-
Red Rose 125 89	-	**1721-2648**	**1722-0950**	-	-
Red Rose 125 90-	-	**1721-2648**	-	-	-
RS125 2T Alitalia 11	**1721-2681**	-	-	-	-
RS125 Replica, Extrema 06-10	**1721-2681**	-	-	-	-
RS125 17-	-	-	-	**1722-0934**	-
RS-4 125 11-16	-	-	-	**1722-0934**	-
RS-4 125 (pinza de freno J.Juan) 11-	**1721-2656**	-	**1722-0948**	-	-
RX 125 97-	**1721-2659**	-	**1722-0898**	-	-
RX 125 Enduro, Supermotard 08-	**1721-2659**	-	**1722-0898**	**1722-0934**	-
Sport 125 Pro 92	-	**1721-2648**	-	-	-
SX 125 08-	**1721-2659**	-	**1722-0898**	-	-
Tuareg 125 86	-	-	**1722-0950**	-	-
Tuareg 125 87-	-	**1721-2648**	-	-	-
Tuareg 125 AS (todos)	-	**1721-2648**	-	-	-
Tuareg 125 Rally 86-89	-	**1721-2648**	**1722-0950**	-	-
Tuareg 125 Rally 90-	-	**1721-2648**	-	-	-
Tuono 125 04-07	-	**1721-2648**	-	-	-
Tuono 125 17	-	-	**1722-0948**	**1722-0934**	-
RS250 98-04	-	-	**1722-0907**	-	-
RS250 Pista 04-	**1721-2629**	**1721-2648**	-	-	-

PASTILLAS DE FRENO ROAD continúa en la siguiente página.

Moto-Master Brake Systems

ECE R90

PASTILLAS DE FRENO ROAD (CONT.)

DESCRIPCIÓN	N.° ART. PASTILLA DELANTERA (COMPUESTO SINTERIZADO)	N.° ART. PASTILLA TRASERA (COMPUESTO SINTERIZADO)	N.° ART. PASTILLA DELANTERA (COMPUESTO CERÁMICO)	N.° ART. PASTILLA TRASERA (COMPUESTO CERÁMICO)	N.° ART. PASTILLA DELANTERA RACING (COMPUESTO DOBLE CARBONO)
APRILIA (CONT.)					
RS250, Stradale 95-96	1721-2656	1721-2648	-	-	-
RS250, Stradale 97-02	1721-2629	1721-2648	-	-	-
Tuareg 250 Rally 86-	-	1721-2648	1722-0950	-	-
ETX 350 up to 86	-	1721-2648	1722-0950	-	-
ETX 350 86-	-	1721-2648	-	-	-
Tuareg 350 86-87	-	1721-2648	1722-0950	-	-
Tuareg 350 88-89	-	1721-2648	-	-	-
Tuareg 350 Wind 87	-	1721-2648	1722-0950	-	-
Tuareg 350 Wind 88	-	1721-2648	-	-	-
ETX 600 86-	-	1721-2648	1722-0950	-	-
Tuareg 600 86-	-	1721-2648	1722-0950	-	-
Tuareg 600 Wind 88	-	1721-2648	1722-0950	-	-
Moto 650 89-90	-	-	1722-0899	-	-
Moto 650 95-	1721-2624	-	-	-	-
Pegaso 650 95-00	1721-2624	-	1722-0899	-	-
Pegaso 650 01-04	1721-2624	1721-2647	1722-0899	1722-0900	-
Pegaso 650 Factory 07-10	-	1721-2647	-	1722-0900	-
Pegaso 650 Strada 05-10	1721-2629	1721-2647	1722-0907	1722-0900	-
Pegaso 650 Trail 05-08	1721-2624	1721-2647	1722-0899	1722-0900	-
Pegaso 650 Tuscany Tibet Raid 04-	1721-2624	1721-2647	1722-0899	1722-0900	-
Starck 650 96-	1721-2624	-	1722-0899	-	-
Dorsoduro 750 Factory 10-	1721-2629	1721-2647	1722-0907	1722-0900	-
Shiver SL 750, ABS 07-16	1721-2681	1721-2647	-	1722-0900	-
Shiver SL 750 GT, ABS 09-16	1721-2681	1721-2647	-	1722-0900	-
SMV Dorsoduro, ABS 08	1721-2629	1721-2647	-	-	-
SMV Dorsoduro, ABS 09-16	1721-2681	1721-2647	-	-	-
Mana 850 GT, ABS 09-16	1721-2681	-	-	1722-0950	-
Mana 850, ABS 07	1721-2681	1721-2647	-	1722-0950	-
Mana 850, ABS 08-13	1721-2681	-	-	1722-0950	-
Dorsoduro 900 17-	1721-2681	1721-2647	-	-	-
Shiver 900 17-	1721-2681	1721-2647	-	-	-
Blue Marlin 1000 02-	1721-2629	1721-2637	-	-	-
ETV 1000 Caponord 01-	1721-2624	1721-2637	1722-0899	-	-
ETV 1000 Caponord Rally Raid 04-	1721-2624	1721-2637	-	-	-
RST 1000 Futura 01-	1721-2629	1721-2711	1722-0907	1722-0898	-
RSV 1000 Mille 98-01	1721-2629	1721-2637	-	-	-
RSV 1000 Mille 02-09	1721-2631	1721-2637	-	-	-
RSV 1000 Mille R/SP 00	1721-2629	1721-2637	1722-0907	-	-
RSV 1000 Mille R 01-09	1721-2631	1721-2637	-	-	-
RSV 1000 Mille R Factory/Nera 04-	1721-2631	1721-2637	-	-	-
RSV 1000 Tuono Fighter 98-05	1721-2629	1721-2637	1722-0907	-	-
RSV 1000 Tuono R 02-03	1721-2631	1721-2637	-	-	-
RSV 1000 Tuono R 04-10	1721-2629	1721-2637	-	-	-
RSV 1000 Tuono R Factory, ABS 06-10	1721-2631	1721-2637	-	-	-
RSV 4 RF/RR 15-	1721-2687	1721-2637	-	-	1721-26883
RSV 4, R, Factory, ABS/no ABS 10-	1721-2626	1721-2637	-	-	1721-26523
SL 1000 Falco 00-05	1721-2629	1721-2637	1722-0907	-	-
Tuono V4 APRC/R, ABS 11-13	1721-2629	1721-2637	1722-0907	-	-
Tuono V4 APRC, ABS 14	1721-2640	1721-2637	-	-	1721-26863
Tuono V4 Factory, ABS 15-	1721-2640	1721-2637	-	-	1721-26863
Tuono V4 R, ABS 14-17	1721-2640	1721-2637	-	-	-
Tuono V4 RR, ABS 15-	1721-2640	1721-2637	-	-	1721-26863
RSV 4 1100 Factory 19-	1721-2687	1721-2637	-	-	1721-26883
Caponord 1200 Rally, ABS 15-	1721-2640	1721-2647	-	1722-0900	1721-2686[3]
Caponord 1200 Travel Pack, ABS 14-	1721-2640	1721-2647	-	1722-0900	1721-2686[3]
Caponord 1200, ABS 13-	1721-2640	1721-2647	-	-	1721-26863
Dorsoduro 1200, ABS 11-12	1721-2629	-	-	-	-
Dorsoduro 1200, ATC-ABS 11-13	1721-2629	-	1722-0907	1722-0900	-
ASPES					
Sintesi 125 88-	-	1721-2648	-	-	-
BAOXIN					
BX 125 L 97-	1721-2653	-	1722-0903	-	-
BATAVUS					
Grand Prix 80-	-	-	1722-0917	-	-
BENELLI					
666 Born in Hell 98-	1721-2629	-	1722-0907	-	-
BX 125 89	-	1721-2648	-	-	-
Jarno 125 89	-	1721-2648	-	-	-
BN 302 14-	1721-2629	1721-2637	1722-0907	-	-
4T hasta 76	-	1721-2643	-	-	-
4T Turismo 350 (todos)	-	1721-2643	-	1722-0885	-

[3] **⚠ ADVERTENCIA** **Las pastillas de carbono dobles son únicamente para uso en circuitos de carreras; no para usar en vías públicas. Estas pastillas son únicamente para uso en circuitos de carreras. Cualquier otro uso puede conllevar la muerte o lesiones graves.**

Todos los nºs de artículo en MAGENTA son nuevos para 2021



PASTILLAS DE FRENO ROAD (CONT.)

DESCRIPCIÓN	N.° ART. PASTILLA DELANTERA (COMPUESTO SINTERIZADO)	N.° ART. PASTILLA TRASERA (COMPUESTO SINTERIZADO)	N.° ART. PASTILLA DELANTERA (COMPUESTO CERÁMICO)	N.° ART. PASTILLA TRASERA (COMPUESTO CERÁMICO)	N.° ART. PASTILLA DELANTERA RACING (COMPUESTO DOBLE CARBONO)
BENELLI (CONT.)					
Sport 354 78-82	-	1721-2643	-	1722-0885	-
Sport 354 83-	-	1721-2648	-	-	-
402S 18-	1721-2629	-	1722-0907	-	-
BX449 Supermotard 08-	1721-2631	1721-2647	-	1722-0900	-
Leoncino 500 16	1721-2629	1721-2637	1722-0907	-	-
Leoncino 500 Cinquecento 18-	1721-2631	-	-	-	-
Leoncino 500 Trail 18-	1721-2624	-	1722-0899	-	-
TRK 502 16-	1721-2629	1721-2637	1722-0907	-	-
TRK 502 X 19-	1721-2624	-	1722-0899	-	-
BN600GT 14-17	1721-2631	1721-2637	-	-	-
BN600i 16-17	1721-2631	1721-2637	-	-	-
BN600R 13	1721-2629	1721-2637	1722-0907	-	-
BN600RR 14-	1721-2631	1721-2637	-	-	-
Sport 654 83	-	1721-2648	-	-	-
Sei 750 75-	1721-2669	-	1722-0885	-	-
752S 18	1721-2631	-	-	-	-
Due 756 07-09	1721-2631	1721-2637	-	-	-
Due 756 10-	1721-2629	1721-2637	1722-0907	-	-
TNT Century Racer 11-	1721-2631	1721-2637	-	-	-
TNT S, TREK 899 07-	1721-2629	1721-2637	1722-0907	-	-
Sei 84-	1721-2669	1721-2643	1722-0885	1722-0885	-
Tornado TRE 900, RS 00-02	1721-2629	1721-2648	1722-0907	-	-
Tornado TRE 900, RS 03-13	1721-2631	1721-2637	-	-	-
TnT 1100 04	1721-2629	1721-2648	1722-0907	-	-
TnT 1130 05-	1721-2629	1721-2637	1722-0907	-	-
TnT 1130 R 17	1721-2626	1721-2637	-	-	1721-26523
TnT Cafe Racer 05-	1721-2631	1721-2637	-	-	-
TnT Century Racer 11-	1721-2631	1721-2637	-	-	-
TnT Officine 07-	1721-2631	1721-2637	-	-	-
TnT Sport/Titanium 05-	1721-2631	1721-2637	-	-	-
Tornado TRE 1130 06	1721-2629	1721-2637	1722-0907	-	-
TREK 1130 Tornado, TREK 1130, Amazonas 06-	1721-2629	1721-2637	1722-0907	-	-
BETA					
KR 50 Twin 88	-	1721-2648	-	-	-
ALP 4 tiempos 125/200/350 06-	-	-	-	1722-0926	-
Johnathan 125 99-	1721-2656	1721-2647	-	1722-0900	-
M4 125 06-	-	-	-	1722-0926	-
Urban 125/200 10-	-	-	-	1722-0926	-
ALP 240/260 96-	-	1721-2648	-	-	-
4.0 Motard 350 04-	1721-2656	-	-	-	-
Euro 350 99-	1721-2656	1721-2647	-	1722-0900	-
Johnathan 350 02-	1721-2656	1721-2647	-	1722-0900	-
M4 350 06-	1721-2656	-	-	1722-0926	-
BIMOTA					
YB 7 400 89	1721-2656	1721-2648	-	-	-
V-Due 500 97-00	1721-2656	1721-2648	-	-	-
Bellaria 600 91-	1721-2656	1721-2648	-	-	-
YB9 600 SRI 97-	1721-2656	1721-2648	-	-	-
Supermono 650 96-00	1721-2656	1721-2648	-	-	-
SB7 750 96-	1721-2656	1721-2648	-	-	-
YB4 750 89	1721-2656	1721-2648	-	-	-
Tesi 3D 16-	1721-2626	1721-2637	-	-	1721-26523
Tesi 1D 90-	1721-2656	1721-2648	-	-	-
Mantra 900 DB3 96-00	1721-2656	1721-2648	-	-	-
DB2 904 SR 94-00	1721-2656	1721-2648	-	-	-
DB4 904 98-99	1721-2629	1721-2648	1722-0907	-	-
1D Tesi 906 91-	1721-2656	1721-2648	-	-	-
2D Tesi 1000 04-06	1721-2656	1721-2648	-	-	-
BB3 1000 14-	1721-2687	1721-2637	-	-	1721-26883
DB5 1000 Mille 05-11	1721-2631	1721-2637	-	-	-
DB5 1000 S 07-11	1721-2631	1721-2637	-	-	-
DB6 1000 Delirio 07-	1721-2631	1721-2637	-	-	-
DB6, R 08	1721-2631	1721-2637	-	-	-
DIECI 1000 Biposto 92-95	1721-2656	1721-2648	-	-	-
SB8 1000 R 97-00	1721-2629	1721-2648	1722-0907	-	-
SB8K 1000 06-	1721-2629	1721-2648	1722-0907	-	-
SB8K 1000 Santamonica 07-	1721-2631	1721-2648	-	-	-
YB6 1000 89	1721-2656	1721-2648	-	-	-
YB8 1000 90	1721-2656	1721-2648	-	-	-
YB11 1000 97-	1721-2656	1721-2648	-	-	-
DB10 1078 Bimotard 12-	1721-2631	1721-2637	-	-	-

[3] **⚠ ADVERTENCIA** **Las pastillas de carbono dobles son únicamente para uso en circuitos de carreras; no para usar en vías públicas. Estas pastillas son únicamente para uso en circuitos de carreras. Cualquier otro uso puede conllevar la muerte o lesiones graves.**

PASTILLAS DE FRENO ROAD continúa en la siguiente página.

Moto-Master Brake Systems

ECE R90

PASTILLAS DE FRENO ROAD (CONT.)

DESCRIPCIÓN	N.° ART. PASTILLA DELANTERA (COMPUESTO SINTERIZADO)	N.° ART. PASTILLA TRASERA (COMPUESTO SINTERIZADO)	N.° ART. PASTILLA DELANTERA (COMPUESTO CERÁMICO)	N.° ART. PASTILLA TRASERA (COMPUESTO CERÁMICO)	N.° ART. PASTILLA DELANTERA RACING (COMPUESTO DOBLE CARBONO)
BIMOTA (CONT.)					
DB5 RE 12-	1721-2631	1721-2637	-	-	-
DB7 08	1721-2631	1721-2637	-	-	-
DB7 09-10	1721-2687	1721-2648	-	-	1721-26883
3D Tesi (pinza de freno radial)	1721-2631	1721-2637	-	-	-
DBX 1100 13-	1721-2624	1721-2711	1722-0899	1722-0898	-
SB6 1100 96-00	1721-2656	1721-2648	-	-	-
SB6 1100 R 98-00	1721-2656	1721-2648	-	-	-
DB8 SP, Biposto 10-	1721-2687	1721-2637	-	-	1721-26883
DB11 14-	1721-2687	1721-2637	-	-	1721-26883
Impeto 16-	1721-2626	1721-2637	-	-	1721-26523
DB9 Brivido 12-	1721-2631	1721-2637	-	-	-
DB12 12-	1721-2631	1721-2637	-	-	-
Furano 92-	1721-2656	1721-2648	-	-	-
SB3 D 83-	1721-2669	1721-2643	1722-0885	1722-0885	-
BLATA					
Enduro/Motard 125 07-	-	-	1722-0948	-	-
BORILE					
B 500 CR, MT 02-	1721-2656	1721-2674	-	1722-0900	-
BRAMMO					
Empulse 14-	1721-2629	1721-2637	1722-0907	-	-
BMW					
G310GS 17-	1721-2642	1721-2647	-	1722-0900	-
G310R 16-	1721-2642	1721-2647	-	1722-0900	-
G450SMR 09-	1721-2631	1721-2647	-	-	-
R600 76-80	-	-	1722-0944	-	-
F650 94 93-96	1721-2624	1721-2647	-	-	-
F650 97 96-03	1721-2624	1721-2647	-	-	-
F650CS 02 00-03	1721-2624	1721-2647	1722-0899	1722-0900	-
F650CS 04 03-05	1721-2624	1721-2647	1722-0899	1722-0900	-
F650GS 06-13	1721-2624	1721-2647	1722-0899	1722-0900	-
F650GS 00 99-03	1721-2624	1721-2647	1722-0899	1722-0900	-
F650GS 04 03-07	1721-2624	1721-2647	1722-0899	1722-0900	-
F650GS Dakar 00 99-03	1721-2624	1721-2647	1722-0899	1722-0900	-
F650GS Dakar 04 03-07	1721-2624	1721-2647	1722-0899	1722-0900	-
F650ST 97 96-00	1721-2624	1721-2647	1722-0899	1722-0900	-
G650GS 08-	1721-2624	1721-2647	1722-0899	1722-0900	-
G650GS Sertao 10-14	1721-2624	1721-2647	1722-0899	1722-0900	-
G650X Challenge 06-07	1721-2624	1721-2647	1722-0899	1722-0900	-
G650X country 07 06-07	1721-2624	1721-2647	1722-0899	1722-0900	-
G650X country 08 07-09	1721-2624	1721-2647	1722-0899	1722-0900	-
G650X Moto 06-07	1721-2629	1721-2647	1722-0907	1722-0900	-
R650GS 87-92	1721-2669	-	1722-0885	-	-
R650LS 82-85	1721-2669	-	1722-0885	-	-
F700GS 13-17	1721-2624	1721-2647	1722-0899	1722-0900	-
R700 74-79	1721-2624	1721-2647	1722-0944	-	-
F750GS 18-	1721-2624	1721-2647	1722-0899	1722-0900	-
K750 85-88	1721-2669	-	1722-0885	-	-
K750 85-96	1721-2669	1721-2643	1722-0885	1722-0885	-
F800GS 08 06-13	1721-2624	1721-2647	1722-0899	1722-0900	-
F800GS 13 10-16	1721-2624	1721-2647	1722-0899	1722-0900	-
F800GS 17 17-	1721-2624	1721-2647	1722-0899	1722-0900	-
F800GS Adventure 12-15	1721-2624	1721-2647	1722-0899	1722-0900	-
F800GS Adventure 16 16-17	1721-2624	1721-2647	1722-0899	1722-0900	-
F800GT 14-19	1721-2629	1721-2647	1722-0907	1722-0900	-
F800R 05-14	1721-2629	1721-2647	1722-0907	1722-0900	-
F800R 13-16	1721-2640	1721-2647	1722-0907	1722-0900	1721-2686[3]
F800R 17-19	1721-2640	1721-2647	1722-0907	1722-0900	1721-2686[3]
F800S/ST (readaptación, kit remache) 04-07	1721-2629	1721-2647	1722-0907	1722-0900	-
F800S (solución estándar, paquete remache) 07-10	1721-2629	1721-2647	1722-0907	1722-0900	-
F800ST (solución estándar, paquete remache) 07-13	1721-2629	1721-2647	1722-0907	1722-0900	-
R800 76-83	1721-2669	-	1722-0885	-	-
R800 77-84	-	1721-2669	1722-0944	1722-0885	-
R800GS 90-92	1721-2669	-	1722-0885	-	-
R800GS Paris Dakar 90-95	1721-2669	-	1722-0885	-	-
R800R 91-94	-	1721-2643	-	1722-0885	-
R800RT 82-84	1721-2669	-	1722-0885	-	-
F850GS 18-	1721-2624	1721-2647	1722-0899	1722-0900	-
F850GS Adventure 19-	1721-2624	1721-2647	1722-0899	1722-0900	-
R850C 99 ABS/no ABS (rueda de fundición o de radios) 97-00	1721-2646	1721-2618	1722-0922	1722-0911	-
R850GS 95, ABS (anillo ABS de fundición) 96-00	1721-2646	1721-2618	1722-0922	1722-0911	-
R850R 02 99-07	1721-2646	1721-2618	1722-0914	1722-0911	-

[3] **⚠ ADVERTENCIA** **Las pastillas de carbono dobles son únicamente para uso en circuitos de carreras; no para usar en vías públicas. Estas pastillas son únicamente para uso en circuitos de carreras. Cualquier otro uso puede conllevar la muerte o lesiones graves.**

PASTILLAS DE FRENO ROAD (CONT.)

DESCRIPCIÓN	N.° ART. PASTILLA DELANTERA (COMPUESTO SINTERIZADO)	N.° ART. PASTILLA TRASERA (COMPUESTO SINTERIZADO)	N.° ART. PASTILLA DELANTERA (COMPUESTO CERÁMICO)	N.° ART. PASTILLA TRASERA (COMPUESTO CERÁMICO)	N.° ART. PASTILLA DELANTERA RACING (COMPUESTO DOBLE CARBONO)
BMW (CONT.)					
R850R 94 ABS/no ABS (rueda de fundición o de radios) 94-02	**1721-2646**	**1721-2618**	**1722-0922**	**1722-0911**	-
R850RT 96 ABS/no ABS, rueda de fundición o de radios 96-01	**1721-2646**	**1721-2647**	**1722-0922**	**1722-0900**	-
R850RT 02 00-06	**1721-2623**	**1721-2618**	**1722-0915**	**1722-0911**	-
F900R/XR 20-	**1721-2640**	**1721-2647**	-	**1722-0900**	**1721-2686**[3]
R900/S 73-76	-	-	**1722-0944**	-	-
R900RT 05 SF (readaptación, kit remache) 05-07	**1721-2654**	**1721-2711**	**1722-0915**	**1722-0898**	**1721-2675**[3]
R900RT 05 SF (solución estándar, paquete de remache) 07-09	**1721-2654**	**1721-2711**	**1722-0915**	**1722-0898**	**1721-2675**[3]
R900RT 10 SF 09-13	**1721-2654**	**1721-2711**	**1722-0915**	**1722-0898**	**1721-2675**[3]
HP4 11-14	**1721-2687**	**1721-2647**	-	**1722-0900**	**1721-2688**[3]
K1 89-	-	**1721-2643**	-	**1722-0885**	-
K100 LT 87 87-92	**1721-2669**	**1721-2643**	**1722-0885**	**1722-0885**	-
K100 LT ABS 87 89-91	-	**1721-2643**	-	**1722-0885**	-
R1000 78-80	-	-	**1722-0944**	-	-
R1000R Mystik 94-96	-	**1721-2643**	-	**1722-0885**	-
R1000RS 76-80	-	**1721-2643**	**1722-0944**	**1722-0885**	-
R1000RS/RT 81-84	**1721-2669**	**1721-2643**	**1722-0885**	**1722-0885**	-
R1000S 76-80	-	**1721-2643**	**1722-0944**	**1722-0885**	-
R1000T 79-84	-	-	**1722-0944**	-	-
S1000R (rueda HP) 16-	**1721-2644**	**1721-2647**	-	**1722-0900**	**1721-2614**[3]
S1000R (rueda estándar) 13-17	**1721-2644**	**1721-2647**	-	**1722-0900**	**1721-2614**[3]
S1000RR (rueda HP) 08-18	**1721-2644**	**1721-2647**	-	**1722-0900**	**1721-2614**[3]
S1000RR (rueda HP) 19-	**1721-2903**	**1721-2647**	-	**1722-0900**	**1721-2902**[3]
S1000RR (rueda estándar) 08-18	**1721-2644**	**1721-2647**	-	**1722-0900**	**1721-2614**[3]
S1000RR (rueda estándar) 19-	**1721-2903**	**1721-2647**	-	**1722-0900**	**1721-2902**[3]
S1000XR (rueda HP) 17-	**1721-2640**	**1721-2618**	-	**1722-0911**	**1721-2686**[3]
S1000XR (rueda estándar) 15-19	**1721-2640**	**1721-2618**	-	**1722-0911**	**1721-2686**[3]
S1000XR (rueda M/ruedas estándar) 20-	**1721-2903**	**1721-2618**	-	**1722-0911**	**1721-2902**[3]
K1100LT 89-99	-	**1721-2643**	-	**1722-0885**	-
K1100RS 92-96	-	**1721-2643**	-	**1722-0885**	-
R1100GS 94, ABS/non-ABS 93-99	**1721-2646**	**1721-2618**	**1722-0922**	**1722-0911**	-
R1100R 94, ABS/no ABS (rueda de fundición y de radios) 93-00	**1721-2646**	**1721-2618**	**1722-0922**	**1722-0911**	-
R1100RS ABS/Non-ABS 92-01	**1721-2646**	**1721-2643**	**1722-0922**	**1722-0885**	-
R1100RT 96, ABS/no ABS (rueda de fundición y radios) 94-01	**1721-2646**	**1721-2618**	**1722-0922**	**1722-0911**	-
R1100S 98 01-05	**1721-2623**	**1721-2618**	**1722-0915**	**1722-0911**	-
R1100S 98 ABS 96-00	**1721-2646**	**1721-2618**	**1722-0922**	**1722-0911**	-
R1100S 98 con ABS integral(de 01/01 a 06/03)	**1721-2657**	**1721-2618**	**1722-0914**	**1722-0911**	-
R1100S 98 con ABS integral(de 06/03) 03-05	**1721-2623**	**1721-2618**	**1722-0915**	**1722-0911**	-
R1150GS 00 (hasta 11/01) 98-01	**1721-2646**	**1721-2618**	**1722-0922**	**1722-0911**	-
R1150GS 00 EVO (de 11/01) 01-03	**1721-2623**	**1721-2618**	**1722-0915**	**1722-0911**	-
R1150GS Adventure 01-05	**1721-2623**	**1721-2618**	**1722-0915**	**1722-0911**	-
R1150GS Adventure con ABS integral (de 09/02) 02-05	**1721-2623**	**1721-2618**	**1722-0915**	**1722-0911**	-
R1150R 01 99-06	**1721-2657**	**1721-2618**	**1722-0914**	**1722-0911**	-
R1150R Rockstar 02-05	**1721-2657**	**1721-2618**	**1722-0914**	**1722-0911**	-
R1150RS 01 00-04	**1721-2657**	**1721-2618**	**1722-0914**	**1722-0911**	-
R1150RT 00 00-06	**1721-2623**	**1721-2618**	**1722-0915**	**1722-0911**	-
HP2 Enduro con o sin neumáticos de calle 04-06	**1721-2624**	**1721-2711**	**1722-0899**	**1722-0898**	-
HP2 Megamoto (readaptación, kit de remache) 06-07	**1721-2623**	**1721-2618**	**1722-0915**	**1722-0911**	-
HP2 Megamoto (solución estándar, paquete de remache) 07-08	**1721-2623**	**1721-2618**	**1722-0915**	**1722-0911**	-
HP2 Sport 07-10	**1721-2687**	**1721-2711**	-	**1722-0898**	**1721-2688**[3]
K1200GT (readaptación, kit de remache) 04-07	**1721-2623**	**1721-2711**	**1722-0915**	**1722-0898**	-
K1200GT (solución estándar, pack de remaches) 07-08	**1721-2623**	**1721-2711**	**1722-0915**	**1722-0898**	-
K1200GT 01 02-05	**1721-2623**	**1721-2643**	**1722-0915**	**1722-0885**	-
K1200LT 04 (solución estándar, pack de remaches) 07-08	**1721-2657**	-	**1722-0914**	-	-
K1200LT 04 ABS integral (readaptación, kit de remache) 03-07	**1721-2657**	-	**1722-0914**	-	-
K1200LT 99 ABS (hasta 01/01) 97-01	**1721-2646**	-	**1722-0922**	-	-
K1200LT 99 con ABS integral (de 01/01) 01-03	**1721-2657**	-	**1722-0914**	-	-
K1200R 04-08	**1721-2657**	**1721-2618**	**1722-0914**	**1722-0911**	-
K1200R Sport 05-07	**1721-2657**	**1721-2618**	**1722-0914**	**1722-0911**	-
K1200RS 01 00-05	**1721-2623**	**1721-2643**	**1722-0915**	**1722-0885**	-
K1200RS 97 96-05	**1721-2646**	**1721-2643**	**1722-0922**	**1722-0885**	-
K1200S (readaptación, kit de remache) 03-07	**1721-2623**	**1721-2618**	**1722-0915**	**1722-0911**	-
K1200S (solución estándar, pack de remaches) 07-08	**1721-2623**	**1721-2618**	**1722-0915**	**1722-0911**	-
R nineT 14-	**1721-2640**	**1721-2711**	-	**1722-0898**	**1721-2686**[3]
R nineT Pure/Racer/Urban G/S 17-	**1721-2629**	**1721-2711**	**1722-0907**	**1722-0898**	-
R nineT Scrambler 16-	**1721-2629**	**1721-2711**	**1722-0907**	**1722-0898**	-
R1200 Montauk 03 02-04	**1721-2657**	**1721-2618**	**1722-0914**	**1722-0911**	-
R1200C 03, ABS/non-ABS 02-04	**1721-2657**	**1721-2618**	**1722-0914**	**1722-0911**	-
R1200C 97, ABS/no ABS (rueda de fundición o de radios) 96-03	**1721-2646**	**1721-2618**	**1722-0922**	**1722-0911**	-
R1200C Indep. 03, ABS/no ABS (rueda de fundición o de radios) 00-03	**1721-2646**	**1721-2618**	**1722-0922**	**1722-0911**	-

[3] **⚠ ADVERTENCIA** **Las pastillas de carbono dobles son únicamente para uso en circuitos de carreras; no para usar en vías públicas. Estas pastillas son únicamente para uso en circuitos de carreras. Cualquier otro uso puede conllevar la muerte o lesiones graves.**

PASTILLAS DE FRENO ROAD continúa en la siguiente página.

Moto-Master Brake Systems

ECE R90

PASTILLAS DE FRENO ROAD (CONT.)

DESCRIPCIÓN	N.° ART. PASTILLA DELANTERA (COMPUESTO SINTERIZADO)	N.° ART. PASTILLA TRASERA (COMPUESTO SINTERIZADO)	N.° ART. PASTILLA DELANTERA (COMPUESTO CERÁMICO)	N.° ART. PASTILLA TRASERA (COMPUESTO CERÁMICO)	N.° ART. PASTILLA DELANTERA RACING (COMPUESTO DOBLE CARBONO)
BMW (CONT.)					
R1200C Indep. 03, ABS/no ABS 03-04	1721-2657	1721-2618	1722-0914	1722-0911	-
R1200CL 01-04	1721-2657	-	1722-0914	-	-
R1200GS 04 02-07	1721-2623	1721-2618	1722-0915	1722-0911	-
R1200GS 08 (readaptación, kit de remache) 06-07	1721-2623	1721-2618	1722-0915	1722-0911	-
R1200GS 08 (solución estándar, pack de remaches) 07-09	1721-2623	1721-2618	1722-0915	1722-0911	-
R1200GS 10 08-13	1721-2623	1721-2618	1722-0915	1722-0911	-
R1200GS Adventure 06 05-07	1721-2623	1721-2618	1722-0915	1722-0911	-
R1200GS Adventure 08 (readaptación, kit de remache) 06-07	1721-2623	1721-2618	1722-0915	1722-0911	-
R1200GS Adventure 08 (solución estándar, paquete de remache) 07-10	1721-2623	1721-2618	1722-0915	1722-0911	-
R1200GS Adventure 10 08-13	1721-2623	1721-2618	1722-0915	1722-0911	-
R1200GS Adventure LC 13-	1721-2640	1721-2658	-	1722-0899	1721-2686[3]
R1200GS LC 11-16	1721-2640	1721-2658	-	1722-0899	1721-2686[3]
R1200GS LC 17	1721-2640	1721-2658	-	1722-0899	1721-2686[3]
R1200R 15-	1721-2640	1721-2658	-	1722-0899	1721-2686[3]
R1200R 06, Classic (readaptación, kit de remache) 05-07	1721-2657	1721-2618	1722-0914	1722-0911	-
R1200R 06, Classic (solución estándar, paquete de remache) 07-10	1721-2657	1721-2618	1722-0914	1722-0911	-
R1200R 11 con ABS integral 09-14	1721-2657	1721-2618	-	-	-
R1200R 11 sin ABS integral 09-14	1721-2623	1721-2618	-	-	-
R1200RS 14-18	1721-2640	1721-2658	-	1722-0899	1721-2686[3]
R1200RT 13-	1721-2640	1721-2658	1722-0915	1722-0911	1721-2686[3]
R1200RT 05 (readaptación, kit de remache) 03-07	1721-2623	1721-2618	1722-0915	1722-0911	-
R1200RT 05 (solución estándar, pack de remaches) 07-09	1721-2623	1721-2618	1722-0915	1722-0911	-
R1200RT 10 08-	1721-2623	1721-2618	1722-0915	1722-0911	-
R1200S 04-06	1721-2623	1721-2618	1722-0915	1722-0911	-
R1200ST (readaptación, kit de remache) 03-07	1721-2623	1721-2618	1722-0915	1722-0911	-
R1200ST (solucion estándar, paquete de remache) 07	1721-2623	1721-2618	1722-0915	1722-0911	-
R1250GS/GS Adventure 19-	1721-2903	1721-2658	-	1722-0899	1721-2902[3]
R1250R/RS/RT/RT Sport 19-	1721-2903	1721-2658	-	1722-0899	1721-2902[3]
K1300GT 07-13	1721-2623	1721-2711	1722-0915	1722-0898	-
K1300R 07-	1721-2657	1721-2618	1722-0914	1722-0911	-
K1300S 07-	1721-2623	1721-2618	1722-0915	1722-0911	-
K1600 Grand America 18-	1721-2657	1721-2658	1722-0914	1722-0899	-
K1600B/GT/GTL (rueda estándar) 17-	1721-2657	1721-2658	1722-0914	1722-0899	-
K1600GT 10-16	1721-2657	1721-2658	1722-0914	1722-0899	-
K1600GTL (rueda HP) 17-	1721-2657	1721-2658	1722-0914	1722-0899	-
K1600GTL (rueda estándar) 11-	1721-2657	1721-2658	1722-0914	1722-0899	-
K1600GTL Exclusive 13-	1721-2657	1721-2658	1722-0914	1722-0899	-
BUELL					
Blast 01-09	1721-2621	1721-2672	1722-0892	1722-0890	-
XB9R Firebolt 02-10	-	1721-2672	-	1722-0890	-
XB9S Lightning 03-10	-	1721-2672	-	1722-0890	-
XB9SX CityX 05-10	-	1721-2672	-	1722-0890	-
M2 Cyclone, S1 Lightning, S1 Whitelightning, S3 Thunderbolt 98-02	1721-2662	1721-2672	-	1722-0890	-
X1 Lightning 01-02	1721-2662	1721-2672	-	1722-0890	-
XB12R Firebolt 04-10	-	1721-2672	-	1722-0890	-
XB12S Lightning 06-10	-	1721-2672	-	1722-0890	-
XB12Scg/s Lightning/Lightning Long 06-10	-	1721-2672	-	1722-0890	-
XB12STT Super TT 07-10	-	1721-2672	-	1722-0890	-
XB12X Ulysses 06-10	-	1721-2672	-	1722-0890	-
CAGIVA					
Cocis 89	-	1721-2648	1722-0886	1722-0886	-
Lucky Explorer 88-	-	1721-2648	1722-0886	-	-
Prima 92-	-	1721-2648	1722-0886	1722-0886	-
Supercity/W 4 92	-	1721-2648	1722-0886	1722-0886	-
Supercity 93-	-	1721-2648	-	1722-0886	-
Supercity 92-93	-	1721-2648	1722-0886	1722-0886	-
Supercity 94-	-	1721-2648	-	1722-0886	-
W 4 92-	-	1721-2648	1722-0886	1722-0886	-
Passing 94-	1721-2690	-	1722-0939	-	-
Aletta Oro 86-	-	1721-2648	1722-0886	1722-0886	-
Blues 93-	-	1721-2648	1722-0886	1722-0886	-
Cruiser 88-	-	1721-2648	-	1722-0886	-
Freccia 125 C12 89-91	-	1721-2648	-	1722-0886	-
K7 91-	-	1721-2648	-	1722-0886	-
Mito 125 90-92	-	1721-2648	-	1722-0886	-
Mito 125 93-08	1721-2656	1721-2648	1722-0889	1722-0886	-
Mito 125 Evolution 95-08	1721-2656	1721-2648	1722-0889	1722-0886	-
Mito SP 125 08-11	1721-2656	1721-2648	1722-0889	1722-0886	-
N1 96-	-	1721-2648	-	1722-0886	-

[3] **⚠ ADVERTENCIA** **Las pastillas de carbono dobles son únicamente para uso en circuitos de carreras; no para usar en vías públicas. Estas pastillas son únicamente para uso en circuitos de carreras. Cualquier otro uso puede conllevar la muerte o lesiones graves.**

Todos los nºs de artículo en **MAGENTA** son nuevos para 2021

PASTILLAS DE FRENO ROAD (CONT.)

DESCRIPCIÓN	N.° ART. PASTILLA DELANTERA (COMPUESTO SINTERIZADO)	N.° ART. PASTILLA TRASERA (COMPUESTO SINTERIZADO)	N.° ART. PASTILLA DELANTERA (COMPUESTO CERÁMICO)	N.° ART. PASTILLA TRASERA (COMPUESTO CERÁMICO)	N.° ART. PASTILLA DELANTERA RACING (COMPUESTO DOBLE CARBONO)
CAGIVA (CONT.)					
Planet 125 97-	1721-2656	1721-2648	1722-0889	1722-0886	-
Raptor 125 03-11	1721-2656	1721-2648	1722-0889	1722-0886	-
Supercity 125 92-01	-	1721-2648	-	1722-0886	-
Tamanaco 89	-	1721-2648	-	1722-0886	-
W 8 92-95	-	1721-2648	1722-0886	1722-0886	-
Alazurra 85-	-	1721-2648	1722-0886	1722-0886	-
Elefant 86-	-	1721-2648	-	1722-0886	-
W 12 92-	-	1721-2648	-	1722-0886	-
Canyon 99-	-	1721-2710	1722-0947	1722-0896	-
Mito 07	1721-2656	1721-2648	1722-0889	1722-0886	-
River 00-	1721-2656	1721-2648	1722-0886	-	-
WMX Cross 87	-	1721-2648	1722-0886	1722-0886	-
SP Mito 08-	1721-2656	1721-2648	1722-0889	1722-0886	-
Canyon 95-	1721-2690	1721-2710	1722-0939	1722-0896	-
River 600 95-98	1721-2656	1721-2648	1722-0939	1722-0896	-
Alazurra (todos)	-	1721-2648	1722-0886	1722-0886	-
Elefant 86-	-	1721-2648	-	1722-0886	-
Raptor, V-Raptor 650 01-	1721-2629	1721-2637	1722-0907	1722-0909	-
Elefant 88	-	1721-2648	1722-0886	1722-0886	-
Elefant 93-97	-	1721-2711	1722-0947	1722-0898	-
Lucky Explorer 88	-	1721-2648	-	1722-0886	-
Canyon 900 97-	-	1721-2710	1722-0947	1722-0896	-
Elefant 900, I.E. 90-92	-	1721-2710	1722-0947	1722-0896	-
Elefant 900, I.E. 93-	1721-2659	1721-2711	1722-0898	1722-0898	-
Grancanyon 900 99-	1721-2621	1721-2710	1722-0892	1722-0896	-
Navigator 1000 00-06	1721-2621	1721-2710	1722-0892	1722-0896	-
Raptor, V-Raptor 1000 00-	1721-2629	1721-2637	1722-0907	1722-0909	-
X3 Raptor 04-	1721-2631	1721-2637	-	1722-0909	-
X-Raptor 03-	1721-2631	1721-2637	-	1722-0909	-
Xtra Raptor 02-	1721-2629	1721-2637	1722-0907	1722-0909	-
CANNONDALE					
S 440 03-	1721-2656	-	1722-0889	-	-
CCM					
GP 450 16-	1721-2659	1721-2647	1722-0898	1722-0900	-
604 RS 01	1721-2659	1721-2647	1722-0898	1722-0900	-
DS/R30 02-	1721-2659	1721-2647	1722-0898	1722-0900	-
CF MOTO					
Papio 125 17	1721-2624	1721-2647	1722-0924	1722-0960	-
NK 400/650 Efi 17	1721-2624	1721-2647	1722-0899	1722-0900	-
NK/TK 650 14-	1721-2624	1721-2647	1722-0899	1722-0900	-
CPI					
Sahel 02-	1721-2635	-	1722-0904	-	-
Supermoto 07-	-	-	1722-0930	-	-
CZ					
CZ 180 93-	1721-2669	-	1722-0885	-	-
DAELIM					
Roadwin 04-	1721-2707	-	1722-0893	1722-0924	-
Rocket 99-	1721-2707	-	1722-0893	-	-
VL Daystar 00-	1721-2707	-	1722-0893	-	-
VT Evolution 95-	1721-2707	-	1722-0893	-	-
VT Magna 97-	1721-2707	-	1722-0893	-	-
DB MOTORS					
ZZ Pirat 00-	-	1721-2648	-	-	-
DERBI					
FDX 50 89	-	-	1722-0930	-	-
GPR 50 04-	-	-	1722-0909	1722-0930	-
GPR 75 89	-	-	-	1722-0930	-
Sport Coppa 75 84-	-	-	1722-0930	-	-
GPR 80 04-	-	-	1722-0948	1722-0930	-
GPR 125 05-	-	-	1722-0948	1722-0930	-
Mulhacen 125 07	-	1721-2648	-	1722-0886	-
Mulhacen 125 08-11	-	-	1722-0959	-	-
Senda 125 04-	-	-	-	1722-0930	-
Terra 125 07	-	1721-2648	1722-0930	1722-0886	-
Terra 125 08-14	-	-	1722-0959	-	-
RC 250 85	-	-	1722-0886	-	-
Mulhacen 659 05	1721-2654	1721-2637	-	1722-0909	1721-2675[3]
Mulhacen 659 06-	1721-2631	1721-2637	-	1722-0909	-
FD Yumbo 84-	-	-	1722-0930	-	-
FD Yumbo Extra/FDS/FDT 87-	-	-	1722-0930	-	-
FDT Coppa 85	-	-	1722-0930	-	-

[3] **⚠ ADVERTENCIA** **Las pastillas de carbono dobles son únicamente para uso en circuitos de carreras; no para usar en vías públicas. Estas pastillas son únicamente para uso en circuitos de carreras. Cualquier otro uso puede conllevar la muerte o lesiones graves.**

PASTILLAS DE FRENO ROAD continúa en la siguiente página.

Moto-Master Brake Systems

ECE R90

PASTILLAS DE FRENO ROAD (CONT.)

DESCRIPCIÓN	N.° ART. PASTILLA DELANTERA (COMPUESTO SINTERIZADO)	N.° ART. PASTILLA TRASERA (COMPUESTO SINTERIZADO)	N.° ART. PASTILLA DELANTERA (COMPUESTO CERÁMICO)	N.° ART. PASTILLA TRASERA (COMPUESTO CERÁMICO)	N.° ART. PASTILLA DELANTERA RACING (COMPUESTO DOBLE CARBONO)
DUCATI					
Desmo 250/350 hasta 77	1721-2669	1721-2643	1722-0885	-	-
F3 (todos)	1721-2669	1721-2648	1722-0885	1722-0885	-
F3 86-	-	1721-2648	1722-0886	1722-0886	-
GTV 77	-	1721-2648	1722-0886	1722-0886	-
Indiana 86-	-	1721-2648	-	1722-0886	-
Junior 350 SS 91-92	1721-2656	1721-2648	1722-0889	1722-0886	-
Paso 86	-	1721-2648	1722-0886	1722-0886	-
Sport 77-18	-	1721-2648	1722-0886	1722-0886	-
Monster (Japan) 01-06	1721-2629	1721-2648	1722-0907	1722-0886	-
Scrambler Sixty2 400 ABS 16-	1721-2624	1721-2647	1722-0889	1722-0900	-
Scrambler Sixty2 Ocean Grey/Shining Black 400 ABS 17	1721-2624	1721-2647	-	-	-
SS 400 Supersport 93-97	1721-2656	1721-2648	1722-0889	1722-0886	-
GTV 77-	-	1721-2648	1722-0886	1722-0886	-
Pantah 85-	-	1721-2648	1722-0886	1722-0886	-
Sport 77-	1721-2669	1721-2643	1722-0885	1722-0885	-
Single/Supermono 93	1721-2656	1721-2648	1722-0889	1722-0886	-
Monster 600, Dark 94-99	1721-2656	1721-2648	1722-0889	1722-0886	-
Monster 600, Dark 00-02	1721-2629	1721-2648	1722-0907	1722-0886	-
Pantah TL, SL (todos)	1721-2669	1721-2643	1722-0885	1722-0885	-
Pantah TL, SL 76-	1721-2669	1721-2648	1722-0885	1722-0886	-
Supersport 600 94-97	1721-2656	1721-2648	1722-0889	1722-0886	-
Monster 620 02-07	1721-2629	1721-2648	1722-0907	1722-0886	-
Monster 620 Dark (disco de freno doble/disco de freno simple) 05	1721-2629	1721-2648	1722-0907	1722-0886	-
Monster 620S 02-03	1721-2629	1721-2648	1722-0907	1722-0886	-
Multistrada 620 05-06	1721-2659	1721-2637	1722-0898	1722-0909	-
Multistrada 620 Dark SD 05-06	1721-2629	1721-2637	1722-0907	1722-0909	-
Sport 620 03-04	1721-2629	1721-2637	1722-0907	1722-0909	-
Indiana 86-	-	1721-2648	-	1722-0886	-
Pantah 84-	1721-2669	1721-2643	1722-0885	1722-0885	-
Monster 675, ABS 08	1721-2659	1721-2648	1722-0898	1722-0886	-
Monster 696, ABS 08-14	1721-2629	1721-2637	1722-0907	1722-0909	-
748 Biposto 95-98	1721-2656	1721-2648	1722-0889	1722-0886	-
748 Biposto 99-03	1721-2629	1721-2648	1722-0907	1722-0886	-
748 R 00	1721-2629	1721-2648	1722-0907	1722-0886	-
748 R 01-02	1721-2631	1721-2648	-	1722-0886	-
748 S 00-02	1721-2629	1721-2648	1722-0907	1722-0886	-
748 SP 95-97	1721-2656	1721-2648	1722-0889	1722-0886	-
748 SPS 98-99	1721-2629	1721-2648	1722-0907	1722-0886	-
749 02-07	1721-2631	1721-2637	-	1722-0909	-
749 R/S 03-07	1721-2631	1721-2637	-	1722-0909	-
F1 86-	1721-2669	1721-2643	1722-0885	1722-0885	-
GT 74-76	1721-2669	-	1722-0885	-	-
Indiana (todos)	-	1721-2648	-	1722-0886	-
M750 Monster 96-99	1721-2656	1721-2648	1722-0889	1722-0886	-
M750 Monster 00-02	1721-2629	1721-2648	1722-0907	1722-0886	-
Paso 86	1721-2669	1721-2648	1722-0885	1722-0886	-
Paso 87-88	-	1721-2648	1722-0886	1722-0886	-
Sport 750 90	1721-2669	1721-2643	1722-0885	1722-0885	-
Sport 750 00-02	1721-2629	1721-2637	1722-0907	1722-0909	-
SS, 750 Carenata 92-	1721-2656	1721-2648	1722-0889	1722-0886	-
SS, 750 Nuda 92	1721-2656	1721-2648	1722-0889	1722-0886	-
SS, 750 Supersport 74-76	1721-2669	1721-2643	1722-0885	1722-0885	-
SS, 750 Supersport 91-94	1721-2656	1721-2643	1722-0889	1722-0885	-
SS, 750 Supersport 95-99	1721-2656	1721-2648	1722-0889	1722-0886	-
SS, 750 Supersport 00-02	1721-2629	1721-2637	1722-0907	1722-0909	-
795 12-	1721-2629	1721-2637	1722-0907	1722-0909	-
Hypermotard 10-13	1721-2629	1721-2637	1722-0907	1722-0909	-
Monster 796, ABS 11-14	1721-2629	1721-2637	1722-0907	1722-0909	-
Monster 797 17-	1721-2640	1721-2647	-	1722-0900	1721-2686[3]
Monster 800 S2R 05-07	1721-2659	1721-2648	1722-0898	1722-0886	-
Monster 800 S2R Dark 05-06	1721-2659	1721-2648	1722-0898	1722-0886	-
Monster 800, S 03-04	1721-2629	1721-2648	-	-	-
Scrambler Cafe Racer 800 ABS 17-	1721-2640	1721-2647	-	1722-0900	1721-2686[3]
Scrambler Classic 800 ABS 16-17	1721-2640	1721-2647	-	1722-0900	1721-2686[3]
Scrambler Desert Sled 800 ABS 17-	1721-2640	1721-2647	-	1722-0900	1721-2686[3]
Scrambler Flat Track 800 ABS 16-	1721-2640	1721-2647	-	1722-0900	1721-2686[3]
Scrambler Flat Track Pro 800 ABS 17	1721-2640	1721-2647	-	1722-0900	1721-2686[3]
Scrambler Full Throttle 800 ABS 16-	1721-2640	1721-2647	-	1722-0900	1721-2686[3]

[3] **⚠ ADVERTENCIA** **Las pastillas de carbono dobles son únicamente para uso en circuitos de carreras; no para usar en vías públicas. Estas pastillas son únicamente para uso en circuitos de carreras. Cualquier otro uso puede conllevar la muerte o lesiones graves.**

Todos los nºs de artículo en **MAGENTA** son nuevos para 2021

PASTILLAS DE FRENO ROAD (CONT.)

DESCRIPCIÓN	N.° ART. PASTILLA DELANTERA (COMPUESTO SINTERIZADO)	N.° ART. PASTILLA TRASERA (COMPUESTO SINTERIZADO)	N.° ART. PASTILLA DELANTERA (COMPUESTO CERÁMICO)	N.° ART. PASTILLA TRASERA (COMPUESTO CERÁMICO)	N.° ART. PASTILLA DELANTERA RACING (COMPUESTO DOBLE CARBONO)
DUCATI (CONT.)					
Scrambler Icon 800 ABS 16-	1721-2640	1721-2647	-	1722-0900	1721-2686[3]
Scrambler Icon Atomic Tangerine ABS 19-	1721-2640	1721-2647	-	1722-0900	1721-2686[3]
Scrambler Icon Red 800 ABS 17	1721-2640	1721-2647	-	1722-0900	1721-2686[3]
Scrambler Icon Silver Ice 800 ABS 18-	1721-2640	1721-2647	-	1722-0900	1721-2686[3]
Scrambler Icon Yellow 800 19-	1721-2640	1721-2647	-	1722-0900	1721-2686[3]
Scrambler Track Pro 800 ABS 17	1721-2640	1721-2647	-	1722-0900	1721-2686[3]
Scrambler Urban Enduro 800 ABS 16-17	1721-2640	1721-2647	-	1722-0900	1721-2686[3]
Sport 800, SS 800 Supersport 03-04	1721-2629	1721-2637	1722-0907	1722-0909	-
Hypermotard/Hyperstrada 821, ABS 14-18	1721-2640	1721-2637	-	1722-0909	1721-2686[3]
Monster 821 Dark, ABS 14-	1721-2640	1721-2637	-	1722-0909	1721-2686[3]
Monster 821 Stealth, ABS 19-	1721-2640	1721-2637	-	1722-0909	1721-2686[3]
Monster 821 Stripe, ABS 15-	1721-2640	1721-2637	-	1722-0909	1721-2686[3]
Monster 821, ABS 14-	1721-2640	1721-2637	-	1722-0909	1721-2686[3]
848 Corse special edition 12-13	1721-2626	1721-2637	-	1722-0909	1721-2652[3]
848 EVO 11-13	1721-2626	1721-2637	-	1722-0909	1721-2652[3]
848 EVO corse SE 12-13	1721-2626	1721-2637	-	1722-0909	1721-2652[3]
848 Streetfighter 12-18	1721-2629	1721-2637	1722-0907	1722-0909	-
848 Superbike 08-10	1721-2629	1721-2637	1722-0889	1722-0886	-
851 Strada, SP 90	1721-2656	1721-2648	1722-0889	1722-0886	-
851 Strada, SP 91	1721-2656	1721-2643	1722-0889	1722-0886	-
Superbike 851 90	1721-2656	1721-2648	1722-0889	1722-0885	-
GT 860 (todos)	1721-2669	1721-2643	1722-0885	1722-0885	-
GT 860 75-77	1721-2669	-	1722-0885	-	-
888 Desmoquattro 93-94	1721-2656	1721-2648	1722-0889	1722-0886	-
888 SP 90-93	1721-2656	1721-2648	1722-0889	1722-0886	-
Roche Replica 91-	1721-2656	1721-2643	1722-0889	1722-0885	-
Strada 888 93	1721-2656	1721-2648	1722-0889	1722-0886	-
899 Panigale ABS 14-	1721-2640	1721-2637	-	1722-0909	1721-2686[3]
FE 900 97-	1721-2656	1721-2648	1722-0889	1722-0886	-
GTS 900 77-	1721-2669	-	1722-0885	-	-
M900 Monster 93-99	1721-2656	1721-2648	1722-0886	1722-0886	-
M900 Monster 00-02	1721-2629	1721-2648	1722-0907	1722-0886	-
MH 900 00-	1721-2629	1721-2648	1722-0907	1722-0886	-
Mike Hailwood Replica 85-	1721-2669	1721-2643	1722-0885	1722-0885	-
S2 Desmo 85-	1721-2669	1721-2643	1722-0885	1722-0885	-
SL 900 Superlight 92-96	1721-2656	1721-2648	1722-0889	1722-0886	-
Sport 900 77-	1721-2669	1721-2643	1722-0885	1722-0885	-
SSR 900 92	1721-2656	1721-2648	1722-0889	1722-0886	-
Supersport 900 78-89	1721-2669	1721-2643	1722-0885	1722-0885	-
Supersport 900 90-97	1721-2656	1721-2648	1722-0889	1722-0886	-
Supersport 900 98-02	1721-2629	1721-2637	1722-0907	1722-0909	-
906 Paso 89	1721-2669	1721-2648	1722-0885	1722-0886	-
907 I.E. 92	1721-2656	1721-2648	1722-0889	1722-0886	-
907 Paso I.E. 92	1721-2656	1721-2648	1722-0889	1722-0886	-
916 SP 94-96	1721-2656	1721-2648	1722-0889	1722-0886	-
916 SPS 97-98	1721-2629	1721-2648	1722-0907	1722-0886	-
916 Strada 94-98	1721-2656	1721-2648	1722-0889	1722-0886	-
Biposto 94-	1721-2656	1721-2648	1722-0889	1722-0886	-
Monster 916 S4 01-03	1721-2629	1721-2648	1722-0907	1722-0886	-
ST4 99-03	1721-2629	1721-2637	1722-0907	1722-0909	-
ST4 S 01-06	1721-2629	1721-2637	-	-	-
916 Racing 94-97	1721-2640	1721-2648	1722-0889	1722-0886	-
Supersport/S 17-	1721-2640	1721-2637	-	1722-0909	1721-2686[3]
Hypermotard/SP 939 ABS 16-	1721-2640	1721-2637	-	1722-0909	1721-2686[3]
Hyperstrada 939 ABS 16-	1721-2640	1721-2637	-	1722-0909	1721-2686[3]
Sport Touring 98-	1721-2629	1721-2637	1722-0907	1722-0909	-
ST2 97-03	1721-2629	1721-2637	1722-0907	1722-0909	-
Hypermotard 950/SP 19-	1721-2640	1721-2637	-	1722-0909	1721-2686[3]
Multistrada 950 17-	1721-2640	1721-2711	-	1722-0898	1721-2686[3]
Multistrada 950 S 19-	1721-2640	1721-2711	-	1722-0898	1721-2686
959 Panigale ABS 16-19	1721-2640	1721-2637	-	1722-0909	1721-2686[3]
959 Panigale Corse ABS 18-19	1721-2640	1721-2637	-	1722-0909	1721-2686[3]
Desmosedici 989 09-10	1721-2626	1721-2637	-	1722-0909	1721-2652[3]
D16RR Desmosedici RR 07-08	1721-2626	1721-2637	-	1722-0909	1721-2652[3]
ST3 06-07	1721-2629	1721-2637	1722-0907	1722-0909	-
ST3 ABS 04-06	1721-2629	1721-2637	1722-0907	1722-0909	-
996 Biposto 99-01	1721-2629	1721-2648	1722-0907	1722-0886	-
996 R 01	1721-2631	1721-2648	-	1722-0886	-
996 S 01	1721-2629	1721-2648	1722-0907	1722-0886	-
996 SPS 99-00	1721-2629	1721-2648	1722-0907	1722-0886	-

[3] **⚠ ADVERTENCIA** **Las pastillas de carbono dobles son únicamente para uso en circuitos de carreras; no para usar en vías públicas. Estas pastillas son únicamente para uso en circuitos de carreras. Cualquier otro uso puede conllevar la muerte o lesiones graves.**

PASTILLAS DE FRENO ROAD continúa en la siguiente página.

Moto-Master Brake Systems

ECE R90

PASTILLAS DE FRENO ROAD (CONT.)

DESCRIPCIÓN	N.° ART. PASTILLA DELANTERA (COMPUESTO SINTERIZADO)	N.° ART. PASTILLA TRASERA (COMPUESTO SINTERIZADO)	N.° ART. PASTILLA DELANTERA (COMPUESTO CERÁMICO)	N.° ART. PASTILLA TRASERA (COMPUESTO CERÁMICO)	N.° ART. PASTILLA DELANTERA RACING (COMPUESTO DOBLE CARBONO)
DUCATI (CONT.)					
Monster 996 S4R 03-06	1721-2629	1721-2648	1722-0907	1722-0886	-
S4R/S4R-S 07-	1721-2631	1721-2637	-	1722-0909	-
ST4S 02-	1721-2629	1721-2637	-	1722-0909	-
ST4S ABS 03-	1721-2629	1721-2637	-	1722-0909	-
998, Bipesto, S 02-03	1721-2629	1721-2648	-	1722-0909	-
998 R 02-03	1721-2631	1721-2648	-	1722-0909	-
998 S Bayliss/Bostrom 02	1721-2629	1721-2648	-	1722-0909	-
Monster S4RS 06	1721-2631	1721-2637	-	1722-0909	-
999 Biposto 02-07	1721-2631	1721-2637	1722-0907	1722-0886	-
999 R/S 02-07	1721-2631	1721-2637	-	1722-0886	-
Monster S4R/S 07-	1721-2631	1721-2637	-	1722-0909	-
Biposto 07-	1721-2624	1721-2647	-	1722-0909	-
GT 1000 05-	1721-2624	1721-2647	1722-0899	1722-0900	-
GT 1000 Touring 09-	1721-2624	1721-2647	1722-0899	1722-0900	-
Hypermotard 1000 06	1721-2631	1721-2637	-	1722-0909	-
M1000 Monster 03-06	1721-2629	1721-2648	1722-0907	1722-0886	-
Mike Hailwood Replica 84-	1721-2669	1721-2643	1722-0885	1722-0885	-
Mille 1000 Replica 84-	1721-2669	1721-2643	1722-0885	1722-0885	-
Monster S2R 1000 07-09	1721-2629	1721-2637	1722-0907	1722-0909	-
Multistrada DS, S DS 03-	1721-2629	1721-2637	1722-0907	1722-0909	-
Paul Smart 05-	1721-2624	1721-2647	1722-0899	1722-0900	-
Panigale V4R 19-	1721-2626	1721-2637	-	1722-0909	1721-2652[3]
S2 Desmo 85-	1721-2669	1721-2643	1722-0885	1722-0885	-
Sport 1000 S 07-09	1721-2624	1721-2647	1722-0899	1722-0900	-
Sportclassic 08-09	1721-2624	1721-2647	1722-0899	1722-0900	-
SS 1000 Supersport 03-06	1721-2629	1721-2637	1722-0907	1722-0909	-
1098 R 07-09	1721-2626	1721-2637	-	1722-0909	1721-2652[3]
1098 S 07-08	1721-2626	1721-2637	-	1722-0909	1721-2652[3]
1098 Streetfighter S 12-14	1721-2626	1721-2637	-	1722-0909	1721-2652[3]
Hypermotard 1100 08-09	1721-2626	1721-2637	1722-0907	1722-0909	1721-2652[3]
Hypermotard EVO 10-13	1721-2629	1721-2637	1722-0907	1722-0909	-
Hypermotard EVO SP 10-13	1721-2626	1721-2637	1722-0907	1722-0909	1721-2652[3]
Monster 1100 09-10	1721-2629	1721-2637	1722-0907	1722-0909	-
Monster 1100/S ABS 10	1721-2629	1721-2637	1722-0907	1722-0909	-
Monster 1100 Diesel, ABS 13	1721-2629	1721-2637	1722-0907	1722-0909	-
Monster 1100 EVO, ABS 11-13	1721-2629	1721-2637	1722-0907	1722-0909	-
Monster 1100 S 09-10	1721-2629	1721-2637	1722-0907	1722-0909	-
Multistrada, S 03-06	1721-2631	1721-2648	-	1722-0886	-
Multistrada, S 07-09	1721-2629	1721-2637	1722-0907	1722-0909	-
Panigale V4 18-	1721-2626	1721-2637	-	1722-0909	1721-2652[3]
Panigale V4 Special/S Corse 19-	1721-2626	1721-2637	-	1722-0909	1721-2652[3]
Scrambler, Scrambler Special, Scrambler Sport 1100 18-	1721-2640	1721-2647	-	1722-0900	1721-2686[3]
Streetfighter, S ABS 10-13	1721-2626	1721-2637	-	1722-0909	1721-2652[3]
1198 10-12	1721-2626	1721-2637	-	1722-0909	1721-2652[3]
1198 R/S Corse, S 10	1721-2626	1721-2637	-	1722-0909	1721-2652[3]
1198 SP 11	1721-2626	1721-2637	-	1722-0909	1721-2652[3]
Panigale 1199 R, ABS 13-	1721-2626	1721-2637	-	1722-0909	1721-2652[3]
Panigale 1199 S Tricolore, ABS 12-13	1721-2626	1721-2637	-	1722-0909	1721-2652[3]
Panigale 1199/S, ABS 12-14	1721-2626	1721-2637	-	1722-0909	1721-2652[3]
Superleggera 14-	1721-2626	1721-2637	-	1722-0909	1721-2652[3]
Diavel, Diavel Carbon 11-	1721-2687	1721-2658	-	1722-0899	1721-2688[3]
Diavel AMG/Cromo 12-	1721-2687	1721-2658	-	1722-0899	1721-2688[3]
Diavel Dark/Strada 13-	1721-2687	1721-2658	-	1722-0899	1721-2688[3]
Monster 1200 R, ABS 16-	1721-2626	1721-2637	-	1722-0909	1721-2652[3]
Monster 1200 S, ABS 14-	1721-2626	1721-2637	-	1722-0909	1721-2652[3]
Monster 1200, ABS 14-17	1721-2640	1721-2637	-	1722-0909	1721-2686[3]
Multistrada Enduro 16-17	1721-2640	1721-2658	-	1722-0898	1721-2686[3]
Multistrada Enduro ABS 16-	1721-2640	1721-2658	-	1722-0898	1721-2686[3]
Multistrada Pikes Peak/S ABS 16-	1721-2626	1721-2711	-	1722-0898	1721-2652[3]
Multistrada S/S D-Air, ABS 15-	1721-2626	1721-2711	-	1722-0898	1721-2652[3]
Multistrada S Granturismo, ABS 12-14	1721-2629	1721-2637	-	1722-0898	-
Multistrada S Pikes Peak ABS 16-	1721-2629	1721-2637	-	1722-0898	1721-2652[3]
Multistrada S Sport/Touring, ABS 10-14	1721-2629	1721-2637	-	1722-0898	-
Multistrada, ABS 10-14	1721-2629	1721-2637	-	1722-0898	-
Multistrada, ABS 15-17	1721-2640	1721-2711	-	1722-0898	1721-2686[3]
Diavel 1260/S 19-	1721-2687	1721-2658	-	1722-0899	1721-2688[3]
Multistrada 1260/Enduro 19-	1721-2640	1721-2711	-	1722-0898	1721-2686[3]
Multistrada 1260/Pikes Peak/S/D-Air 18-	1721-2626	1721-2711	-	1722-0898	1721-2652[3]
Xdiavel S 16-	1721-2687	1721-2658	-	1722-0899	1721-2688[3]
Panigale 1299 Anniversario ABS, Supreggera 1299 ABS 17	1721-2626	1721-2637	-	1722-0909	1721-2652[3]
Panigale 1299/R/S, ABS 15-17	1721-2626	1721-2637	-	1722-0909	1721-2652[3]

[3] ⚠ **ADVERTENCIA** **Las pastillas de carbono dobles son únicamente para uso en circuitos de carreras; no para usar en vías públicas. Estas pastillas son únicamente para uso en circuitos de carreras. Cualquier otro uso puede conllevar la muerte o lesiones graves.**

PASTILLAS DE FRENO ROAD (CONT.)

DESCRIPCIÓN	N.° ART. PASTILLA DELANTERA (COMPUESTO SINTERIZADO)	N.° ART. PASTILLA TRASERA (COMPUESTO SINTERIZADO)	N.° ART. PASTILLA DELANTERA (COMPUESTO CERÁMICO)	N.° ART. PASTILLA TRASERA (COMPUESTO CERÁMICO)	N.° ART. PASTILLA DELANTERA RACING (COMPUESTO DOBLE CARBONO)
FANTIC					
Koala 88-	-	1721-2648	1722-0886	1722-0886	-
Caballero Motard 10-	1721-2635	-	1722-0904	-	-
Regolarna Competizione 08-	1721-2635	-	-	1722-0934	-
Caballero 500 17	1721-2640	1721-2647	-	1722-0900	1721-2686[3]
GARELLI					
Sahel 91-	-	-	-	1722-0930	-
Tiger XLE 86-	-	1721-2648	1722-0886	1722-0886	-
GTA (todos)	-	1721-2648	1722-0886	1722-0886	-
Ciclone LC SM 86	-	-	1722-0930	-	-
Urka 91-	-	-	1722-0886	-	-
GAS GAS					
SM 125/250 02-	1721-2656	-	1722-0889	-	-
Pampera 200 99-	-	-	1722-0930	1722-0930	-
Pampera 250 96-99	-	-	1722-0930	1722-0930	-
Pampera 370 96-	-	-	1722-0930	1722-0930	-
Pampera 400 06-	1721-2635	-	1722-0904	-	-
SM 400 F 02	1721-2656	-	1722-0889	-	-
SM 450 F 03-	1721-2656	-	1722-0889	-	-
GILERA					
RC 50 Top Rally 90	-	1721-2648	1722-0886	1722-0886	-
Sioux 50 92	-	1721-2648	1722-0886	1722-0886	-
Crono 125 92-	-	1721-2648	1722-0945	1722-0886	-
CX 125 91-	-	1721-2648	1722-0945	1722-0886	-
ER 125 87	-	-	1722-0950	-	-
Freestyle 92-	-	1721-2648	1722-0945	1722-0886	-
GFR 125 93-94	-	1721-2648	1722-0945	1722-0886	-
KK, KR, KZ 86-	-	1721-2648	1722-0950	1722-0886	-
HX, HE 83	-	1721-2648	1722-0886	-	-
MX1, MRX, SP01 (todos)	-	1721-2648	1722-0945	1722-0886	-
MXR 125 90	-	1721-2648	1722-0945	1722-0886	-
R1, R1S 90-	-	1721-2648	1722-0950	1722-0886	-
RC 90-	-	-	-	1722-0923	-
RRT 87	-	-	1722-0950	-	-
RTX 86	-	-	1722-0950	-	-
RX 83	-	-	1722-0886	-	-
RX 85	-	-	1722-0950	-	-
SP01 90	-	1721-2648	1722-0945	1722-0886	-
SP02 90-	-	1721-2648	1722-0945	1722-0886	-
XR2 90	-	1721-2648	1722-0950	1722-0886	-
Fast Bike (todos)	-	1721-2648	1722-0950	1722-0886	-
RV 200 (todos)	-	1721-2648	-	1722-0886	-
Arizona Rally (todos)	-	1721-2648	1722-0950	1722-0886	-
NGR 250 85-	-	1721-2648	-	1722-0886	-
Dakota (todas)	-	-	1722-0950	-	-
Saturno 350 Bialbero (todos)	1721-2656	1721-2648	1722-0889	1722-0886	-
XRT 350 90-	-	1721-2648	1722-0950	1722-0886	-
Saturno 500 Bialbero, Piuma 90-	1721-2656	1721-2648	1722-0889	1722-0886	-
Nordwest 600 91-	-	1721-2648	1722-0945	1722-0886	-
RC 600, Top Rally 88	-	1721-2648	1722-0950	1722-0886	-
Supersport 600 02-	1721-2631	1721-2637	-	1722-0909	-
XRT 600 89	-	1721-2648	1722-0950	1722-0886	-
GP 800 08-	-	-	-	-	-
HERCULES					
Silver Star Classic 93	1721-2669	-	1722-0885	-	-
HIGHLAND					
V2 Motard 00-	1721-2659	1721-2647	1722-0898	1722-0900	-
V2 Outback 99-	1721-2659	1721-2647	1722-0898	1722-0900	-
HONDA					
CA 125 Rebel 95-96	-	-	1722-0929	-	-
CA 125 Rebel 97-	-	-	1722-0950	-	-
CB 125 F 15-18	1721-2709	-	-	-	-
CB 125 F 19-	1721-2709	-	1722-0956	-	-
CB 125 R 18-	1721-2693	-	-	1722-0940	-
CB 125 RS 83-	-	-	1722-0927	-	-
CB 125 TDC 83-89	-	-	1722-0935	-	-
CB 125 TT 90	-	-	1722-0947	-	-
CBF 125 09-16	-	-	1722-0932	-	-
CBR 125 R (disco de freno delantero de 5 tornillos) 11-17	-	-	1722-0932	1722-0940	-

[3] **⚠ ADVERTENCIA** **Las pastillas de carbono dobles son únicamente para uso en circuitos de carreras; no para usar en vías públicas. Estas pastillas son únicamente para uso en circuitos de carreras. Cualquier otro uso puede conllevar la muerte o lesiones graves.**

PASTILLAS DE FRENO ROAD continúa en la siguiente página.

Moto-Master Brake Systems

ECE R90

PASTILLAS DE FRENO ROAD (CONT.)

DESCRIPCIÓN	N.° ART. PASTILLA DELANTERA (COMPUESTO SINTERIZADO)	N.° ART. PASTILLA TRASERA (COMPUESTO SINTERIZADO)	N.° ART. PASTILLA DELANTERA (COMPUESTO CERÁMICO)	N.° ART. PASTILLA TRASERA (COMPUESTO CERÁMICO)	N.° ART. PASTILLA DELANTERA RACING (COMPUESTO DOBLE CARBONO)
HONDA (CONT.)					
CBR 125 R (disco de freno delantero de 6 tornillos) 04-10	-	-	1722-0932	1722-0960	-
Grom 125 13-	-	-	1722-0932	1722-0940	-
Monkey 125 19-	-	-	1722-0932	1722-0960	-
NS 125 89	1721-2655	-	-	-	-
RS 125 R 91-94	1721-2621	-	1722-0892	-	-
RS 125 R 95-03	1721-2656	-	1722-0889	-	-
XLR 125 R 98-00	1721-2635	-	1722-0904	-	-
XR 125 L 03-	1721-2635	-	1722-0904	-	-
CBR150R 00-	-	-	1722-0932	1722-0960	-
CTX 04-	1721-2635	-	1722-0904	-	-
SL 230 97-	1721-2635	-	-	-	-
CA 250 Rebel 90-	1721-2709	-	1722-0896	-	-
CB 250 92-05	1721-2621	-	1722-0892	-	-
CBR 250 Hurricane 87-	-	1721-2672	1722-0921	1722-0890	-
CBR 250 Nighthawk 92-	1721-2621	-	1722-0892	-	-
CBR 250 R (pinza de freno Bybre) 11-13	1721-2624	1721-2647	1722-0899	1722-0900	-
CBR 250 R (pinza de freno Nissin) 11-17	1721-2621	1721-2651	1722-0892	-	-
CBR 250 R ABS (pinza de freno Nissin) 11-17	1721-2625	1721-2651	1722-0916	-	-
CBR 250 R, RR 90	1721-2621	1721-2672	1722-0892	1722-0890	-
CBR 250 RJ 88	1721-2621	1721-2672	1722-0892	1722-0890	-
CBR 250 RR ABS 17	1721-2634	1721-2651	-	-	-
Hornet 250 97	1721-2655	1721-2672	-	1722-0890	-
NS 250 89	1721-2655	1721-2672	-	-	-
NSR 250 R, SP 90	1721-2655	1721-2672	-	1722-0890	-
NSR 250 RJ 88-	1721-2655	1721-2672	-	1722-0890	-
RS 250 R 90-92	1721-2655	1721-2672	-	1722-0890	-
RS 250 R 93-97	1721-2656	-	1722-0889	-	-
Steed 250 93-	1721-2621	-	1722-0892	-	-
V Twin 250 Magna	1721-2634	-	-	-	-
VT 250 Spada 89	1721-2621	1721-2672	1722-0892	1722-0890	-
VTR 250 98-18	-	1721-2672	-	1722-0890	-
XLR 250 R SPL 94-	1721-2635	-	1722-0904	-	-
CB300 18-	1721-2693	-	-	1722-0940	-
CBR300F ABS/non-ABS 14-16	1721-2634	1721-2651	-	-	-
CBR300R ABS/non-ABS 14-17	1721-2634	1721-2651	-	-	-
CMX 300 Rebel 17	1721-2634	1721-2651	-	-	-
XR 300 10-	1721-2635	1721-2651	1722-0904	-	-
CB 400 Super Four 92-95	-	1721-2672	-	1722-0890	-
CB-1 89-91	1721-2621	1721-2672	1722-0892	1722-0890	-
CBR 400 F, F2 92-	-	1721-2616	1722-0921	1722-0935	-
CBR 400 RR 87-89	1721-2621	1721-2672	1722-0892	1722-0890	-
NTV 400 Bros II 88	1721-2655	1721-2672	-	1722-0890	-
NV 400 Steed 92-93	1721-2621	-	1722-0892	-	-
RVF 400 94-98	1721-2655	-	-	-	-
RVF 400RR 90-96	1721-2655	-	-	-	-
VFR 400 R 88	-	1721-2672	-	-	-
VFR 400 89-92	1721-2655	-	1722-0921	1722-0921	-
VFR 400 93	1721-2655	1721-2672	-	-	-
VRX 400 T Roadstar 95-	1721-2707	1721-2672	1722-0893	1722-0890	-
VTR 400 R 90	1721-2655	-	-	-	-
XR 400 Supermotard 00-	1721-2635	-	1722-0904	-	-
CB 500 94-96	1721-2621	-	-	-	-
CB 500 97-03	1721-2624	1721-2647	1722-0899	1722-0900	-
CB 500 F/X 13-17	1721-2634	1721-2651	-	-	-
CB 500 F/X ABS 13-	1721-2634	1721-2651	-	-	-
CB 500 S 98-03	1721-2624	1721-2647	-	-	-
CBF 500 04-07	1721-2634	1721-2616	-	1722-0897	-
CBF 500 ABS 04-07	1721-2625	1721-2616	1722-0916	1722-0897	-
CBR 500 R 13-17	1721-2634	1721-2651	-	-	-
CBR 500 R ABS 13-	1721-2634	1721-2651	-	-	-
CMX 500 Rebel 17	1721-2634	1721-2651	-	-	-
NX 500 Dominator (Austria) 88-92	-	1721-2672	1722-0947	1722-0890	-
NX 500 Dominator (Austria) 93-96	-	1721-2672	-	1722-0890	-
NX 500 Dominator (Austria) 97-	1721-2659	1721-2647	1722-0898	1722-0900	-
CB 600 F Hornet 98-03	1721-2621	1721-2616	1722-0892	1722-0897	-
CB 600 Hornet (Japan) 98-	1721-2663	1721-2616	1722-0916	1722-0897	-
CB 600 Hornet ABS 07-13	1721-2625	1721-2616	1722-0916	1722-0897	-
CB 600 Hornet 00-06	1721-2621	1721-2616	1722-0892	1722-0897	-
CB 600 Hornet 07-13	1721-2621	1721-2632	1722-0916	1722-0897	-
CBF 600 Fairing, ABS 04-07	1721-2621	1721-2616	1722-0892	1722-0897	-
CBF 600 Fairing, ABS 08-11	1721-2625	1721-2616	1722-0916	1722-0897	-



PASTILLAS DE FRENO ROAD (CONT.)

DESCRIPCIÓN	N.° ART. PASTILLA DELANTERA (COMPUESTO SINTERIZADO)	N.° ART. PASTILLA TRASERA (COMPUESTO SINTERIZADO)	N.° ART. PASTILLA DELANTERA (COMPUESTO CERÁMICO)	N.° ART. PASTILLA TRASERA (COMPUESTO CERÁMICO)	N.° ART. PASTILLA DELANTERA RACING (COMPUESTO DOBLE CARBONO)
HONDA (CONT.)					
CBF 600 Fairing 04-11	1721-2621	1721-2616	1722-0892	1722-0897	-
CBF 600 Naked, ABS 04-07	1721-2621	1721-2616	1722-0892	1722-0897	-
CBF 600 Naked, ABS 08-11	1721-2625	1721-2616	1722-0916	1722-0897	-
CBF 600 Naked 04-11	1721-2621	1721-2616	1722-0892	1722-0897	-
CBR 600 F ABS 11-13	1721-2625	1721-2616	1722-0916	1722-0897	-
CBR 600 F 91-94	-	1721-2616	1722-0921	1722-0897	-
CBR 600 F 95-98	1721-2621	1721-2616	1722-0892	1722-0897	-
CBR 600 F 99-07	1721-2663	1721-2616	-	1722-0897	-
CBR 600 F 11-13	1721-2621	1721-2632	1722-0892	-	-
CBR 600 F Sport 01-07	1721-2663	1721-2616	-	-	-
CBR 600 RR 03-04	1721-2663	1721-2616	-	1722-0897	-
CBR 600 RR 05-06	1721-2617	1721-2616	-	1722-0897	-
CBR 600 RR 07-	1721-2617	1721-2632	-	-	-
CBR 600 RR ABS 09-	1721-2617	1721-2632	-	-	-
NTV 600 Bros I 88-	1721-2655	1721-2672	-	1722-0890	-
NTV 600 Revere 88-92	-	1721-2672	1722-0921	1722-0890	-
Steed 600 92-	1721-2621	-	1722-0892	-	-
VT 600 C Shadow 88-93	-	-	1722-0947	-	-
VT 600 C Shadow, CD Shadow VLX 94-00	1721-2621	-	1722-0892	-	-
XLV 600 Transalp 87-90	-	1721-2672	1722-0935	-	-
XLV 600 Transalp 91-93	-	-	1722-0947	1722-0890	-
XLV 600 Transalp 94-96	1721-2634	1721-2672	-	1722-0890	-
XLV 600 Transalp 97-99	1721-2635	1721-2672	1722-0904	1722-0890	-
CB 650 85-	-	-	1722-0935	-	-
CB/CBR 650 F, ABS 14-	1721-2634	1721-2672	-	-	-
CB/CBR 650 R, ABS 19-	1721-2634	1721-2651	-	-	-
CB 650 SC Nighthawk 83-85	-	-	1722-0935	-	-
CX 650 C 83-	-	-	1722-0935	-	-
CX 650 E 83-	-	-	-	1722-0935	-
CX 650 Turbo 83-	-	-	1722-0935	1722-0935	-
FMX 650 05-08	1721-2621	1721-2616	1722-0892	1722-0897	-
NT 650 Hawk GT 88-90	1721-2621	1721-2672	1722-0892	1722-0890	-
NT 650 V Deauville 98-00	1721-2624	1721-2672	1722-0899	1722-0890	-
NT 650 V Deauville 01	1721-2624	1721-2616	1722-0899	1722-0897	-
NT 650 V Deauville 02-05	1721-2630	1721-2650	1722-0910	-	-
NT 650 V Revere 88-93	1721-2621	1721-2672	1722-0892	1722-0890	-
NT 650 V Revere 94-97	-	1721-2672	-	1722-0890	-
NTV 650 94-97	-	1721-2672	-	1722-0890	-
NTV 650 Bros 88-97	1721-2655	1721-2672	-	1722-0890	-
NX 650 Dominator 88-96	-	1721-2672	1722-0947	1722-0890	-
NX 650 Dominator 97-02	-	1721-2647	1722-0899	1722-0900	-
Vigor 650 99-02	-	1721-2647	1722-0899	1722-0900	-
XLV 650 Transalp 00-07	1721-2635	1721-2672	1722-0904	1722-0890	-
XR 650 L 93-	1721-2635	-	1722-0904	-	-
XRV 650 Africa Twin 88-89	-	1721-2672	1722-0947	1722-0890	-
CTX700/N, ABS 14-	1721-2634	1721-2651	-	-	-
CTX700D, ABS w/DCT 14-	1721-2634	1721-2651	-	-	-
CTX700ND, ABS w/DCT 14-	1721-2634	1721-2651	-	-	-
DN-01 08-10	1721-2625	1721-2673	1722-0916	1722-0893	-
NC 700 D Integra 12-13	1721-2625	1721-2616	1722-0916	1722-0897	-
NC 700 S/X DCT 12-13	1721-2621	1721-2672	1722-0916	1722-0897	-
NC 700 SA/SD ABS 12-13	1721-2625	1721-2616	1722-0892	1722-0890	-
NC 700 XA/XD ABS 12-13	1721-2625	1721-2616	1722-0892	1722-0890	-
NT 700 V Deauville, ABS 06-	1721-2625	1721-2650	1722-0916	-	-
NT 700 V Varadero, ABS 10-	1721-2625	1721-2650	1722-0916	-	-
VFR 700 F Interceptor 88-89	1721-2621	1721-2672	1722-0892	1722-0890	-
XLV 700 Transalp 08-12	1721-2635	1721-2672	1722-0904	1722-0890	-
XLV 700 Transalp ABS 08-12	1721-2625	1721-2616	1722-0916	1722-0897	-
CB 750 Seven Fifty 92-01	1721-2621	1721-2616	1722-0892	1722-0897	-
NC 750 D integra 14-	1721-2634	1721-2651	-	-	-
NC 750 S/X, w/DCT 14-	1721-2634	1721-2651	-	-	-
NM4 Vultus ABS w/DCT 15-	1721-2634	1721-2651	-	-	-
NR 750 92-	1721-2655	1721-2616	-	1722-0897	-
RVF 750 RR 94-98	1721-2655	-	-	-	-
VF 750 C, CD 94-98	1721-2707	-	1722-0893	-	-
VFR 750 F 88-97	1721-2621	1721-2673	-	1722-0935	-
VFR 750 R 88-93	1721-2655	-	-	-	-
VT 750 C2 Custom 97-03	1721-2634	-	-	-	-
VT 750 C2 Shadow Spirit 07-11	1721-2634	-	-	-	-
VT 750 C2B 10-	1721-2634	-	-	-	-

PASTILLAS DE FRENO ROAD continúa en la siguiente página.

PASTILLAS DE FRENO ROAD (CONT.)

DESCRIPCIÓN	N.° ART. PASTILLA DELANTERA (COMPUESTO SINTERIZADO)	N.° ART. PASTILLA TRASERA (COMPUESTO SINTERIZADO)	N.° ART. PASTILLA DELANTERA (COMPUESTO CERÁMICO)	N.° ART. PASTILLA TRASERA (COMPUESTO CERÁMICO)	N.° ART. PASTILLA DELANTERA RACING (COMPUESTO DOBLE CARBONO)
HONDA (CONT.)					
VT 750 CS/C2S 13-	1721-2625	1721-2713	1722-0916	-	-
VT 750 C4 Shadow 04-	1721-2634	-	-	-	-
VT 750 D Black Widow 01-04	1721-2634	-	-	-	-
VT 750 D Shadow Spirit 07-09	1721-2634	-	-	-	-
VT 750 RS/S 11-	1721-2634	-	-	-	-
X-Adv 750 17-	1721-2693	1721-2651	-	-	-
XRV 750, R Africa Twin 90-92	-	1721-2672	1722-0921	1722-0890	-
XRV 750, R Africa Twin 93-03	1721-2635	1721-2672	1722-0904	1722-0890	-
Pacific Coast 800	1721-2621	-	1722-0892	-	-
VFR 800 98-05	1721-2630	1721-2650	1722-0910	-	-
VFR 800 06-18	1721-2625	1721-2650	1722-0916	-	-
VFR 800, F ABS 02-13	1721-2630	1721-2650	1722-0910	-	-
VFR 800 F ABS 14-	1721-2625	1721-2665	1722-0916	-	-
VFR 800 F Plus ABS 19-	1721-2810	1721-2665	-	-	-
VFR 800 X Crossrunner ABS/no ABS 11-14	1721-2625	1721-2665	1722-0916	-	-
VFR 800 X Crossrunner 15-	1721-2617	1721-2665	-	-	1721-26773
VFR 800 X Crossrunner ABS 15-17	1721-2617	1721-2665	-	-	1721-26773
VFR 800 X Crossrunner Travel Edition ABS 16-	1721-2617	1721-2665	-	-	1721-26773
CB 900 Hornet 02-06	1721-2655	1721-2616	-	1722-0897	-
CBR 900-929 RR Fireblade 92-97	1721-2655	1721-2616	-	1722-0897	-
CBR 900-929 RR Fireblade 98-03	1721-2663	1721-2616	-	1722-0897	-
VFR 950 F, Carat 92-	1721-2621	1721-2673	1722-0892	1722-0893	-
CBR 954 RR 02-03	1721-2663	1721-2616	-	1722-0897	-
CB 1000 Big-One Super-Four 93-97	1721-2655	1721-2616	-	1722-0897	-
CB 1000 R ABS/no ABS 08-	1721-2625	1721-2665	1722-0916	-	-
CBF 1000 F, ABS/no ABS 15-	1721-2625	1721-2616	-	-	-
CBF 1000 F 06-14	1721-2634	1721-2616	-	-	-
CBF 1000 F, ABS 06-14	1721-2625	1721-2720	1722-0916	1722-0916	-
CBR 1000 89-92	1721-2621	1721-2673	1722-0892	1722-0893	-
CBR 1000 RR Fireblade 04-05	1721-2617	1721-2616	-	1722-0897	1721-2677[3]
CBR 1000 RR Fireblade 06-13	1721-2617	1721-2632	-	-	1721-26773
CBR 1000 RR Fireblade ABS 09-13	1721-2617	1721-2632	-	-	1721-26773
CBR 1000 RR Fireblade ABS 14-16	1721-2687	1721-2632	-	-	1721-26883
CBR 1000 RR Fireblade ABS 17-	1721-2810	1721-2632	-	-	1720-06023
CBR 1000 RR-R Fireblade 20-	1721-2810	-	-	1722-0909	-
CBR 1000 RR Fireblade SP 20-	1721-2687	-	-	1722-0909	-
CBR 1000 Fireblade SP1 ABS 14-	1721-2687	1721-2632	-	-	1721-26883
CBR 1000 Fireblade SP2 17-	1721-2687	1721-2632	-	-	1721-26883
CRF 1000 L Africa Twin 16-17	1721-2693	1721-2616	-	-	-
CRF 1000 L Africa Twin Adventure Sport 18-	1721-2693	1721-2616	-	-	-
RTV 1000 R 00-06	1721-2663	1721-2616	-	1722-0897	-
RC213V-S 16-	1721-2687	1721-2637	-	1722-0909	1721-2688[3]
VFR 1000 89	1721-2621	1721-2673	1722-0935	1722-0935	-
VTR 1000 F Firestorm 97-06	1721-2655	1721-2616	-	1722-0897	-
VTR 1000 SP-1 00-01	1721-2663	1721-2616	-	1722-0897	-
VTR 1000 SP-2 02-06	1721-2663	1721-2616	-	1722-0897	-
XL 1000 Varadero 99-06	1721-2630	1721-2650	1722-0910	-	-
XL 1000 Varadero 07-11	1721-2625	1721-2650	1722-0916	-	-
XL 1000 Varadero ABS 04-11	1721-2625	1721-2650	1722-0916	-	-
CB1100 EX, ABS (ruedas de fundición) 14	1721-2663	1721-2616	-	1722-0897	-
CB1100 EX, ABS (ruedas de radios) 14-	1721-2663	1721-2616	-	1722-0897	-
CB1100 RS, ABS (ruedas de fundición) 17-18	1721-2810	1721-2616	-	1722-0897	1720-0602[3]
CB1100, ABS (ruedas de fundición) 10-13	1721-2625	1721-2616	1722-0916	1722-0897	-
CB1100, ABS (ruedas de fundición) 14	1721-2663	1721-2616	-	1722-0897	-
CB1100 Hornet 99-	1721-2630	1721-2650	1722-0910	-	-
CB1100 SF X11 00-03	1721-2630	1721-2650	1722-0910	-	-
CBR1100 XX Blackbird 97-07	1721-2630	1721-2650	1722-0910	-	-
CRF1100L Africa Twin 20-	-	-	-	-	-
GL1100 Gold Wing 81	-	-	1722-0935	1722-0935	-
GL1100 Gold Wing 82-83	-	-	-	1722-0935	-
ST 1100 90-02	1721-2621	1721-2660	1722-0892	-	-
ST 1100 Pan European ABS/no ABS 92-95	1721-2621	1721-2660	1722-0892	-	-
ST 1100 Pan European 96-02	1721-2714	1721-2715	-	-	-
VT 1100 C Shadow 94-96	1721-2621	-	1722-0892	-	-
VT 1100 C Shadow, Shadow Spirit 97-00	1721-2621	1721-2616	1722-0892	1722-0897	-
VT 1100 C2 Shadow 95-96	1721-2621	-	1722-0892	-	-
VT 1100 C2 Shadow 97-02	1721-2621	1721-2616	1722-0892	1722-0897	-
VT 1100 C2 Shadow Sabre 00-02	1721-2621	1721-2616	-	-	-
VT 1100 C2 Shadow Spirit 02	1721-2621	1721-2616	-	-	-
VT 1100 C3 Shadow, Shadow Aero 98-02	1721-2621	1721-2616	1722-0892	1722-0897	-
GL1200 84-	-	-	-	1722-0935	-

[3] **⚠ ADVERTENCIA** **Las pastillas de carbono dobles son únicamente para uso en circuitos de carreras; no para usar en vías públicas. Estas pastillas son únicamente para uso en circuitos de carreras. Cualquier otro uso puede conllevar la muerte o lesiones graves.**

Todos los nºs de artículo en **MAGENTA** son nuevos para 2021

PASTILLAS DE FRENO ROAD (CONT.)

DESCRIPCIÓN	N.° ART. PASTILLA DELANTERA (COMPUESTO SINTERIZADO)	N.° ART. PASTILLA TRASERA (COMPUESTO SINTERIZADO)	N.° ART. PASTILLA DELANTERA (COMPUESTO CERÁMICO)	N.° ART. PASTILLA TRASERA (COMPUESTO CERÁMICO)	N.° ART. PASTILLA DELANTERA RACING (COMPUESTO DOBLE CARBONO)
HONDA (CONT.)					
VFR 1200 F 10-	1721-2684	1721-2665	-	-	-
VFR 1200 F w/DCT 10-	1721-2684	1721-2721	-	-	-
VFR 1200 X Crosstourer 12-	1721-2625	1721-2721	1722-0916	-	-
VFR 1200 X Crosstourer w/DCT 12-	1721-2625	1721-2721	1722-0916	-	-
CB 1300, ABS 97-02	1721-2662	1721-2713	-	-	-
CB 1300, ABS 03-04	1721-2663	1721-2713	-	-	-
CB 1300, ABS 05-10	1721-2663	1721-2616	-	1722-0897	-
CB 1300, ABS 11-12	1721-2625	1721-2616	1722-0916	1722-0897	-
CTX 1300, ABS 14-	1721-2625	1721-2673	1722-0916	1722-0893	-
ST 1300 Pan European, ABS 02-07	1721-2630	1721-2715	1722-0910	-	-
ST 1300 Pan European, ABS 08-15	1721-2625	1721-2715	1722-0916	-	-
VT 1300 CX Fury 10-17	1721-2621	1721-2616	1722-0892	1722-0897	-
VT 1300 CX Fury ABS 10-17	1721-2625	1721-2650	1722-0916	-	-
VT 1300 C 04-	1721-2621	1721-2616	1722-0892	1722-0897	-
VT 1300 S 03-	1721-2621	1721-2616	1722-0892	1722-0897	-
X4 97-99	1721-2655	1721-2713	-	-	-
GL 1500 F6C Valkyrie 97-03	1721-2621	1721-2673	1722-0892	1722-0893	-
GL 1800 Gold Wing 01-	-	-	1722-0910	-	-
GL 1800 Gold Wing ABS 01-17	1721-2630	-	1722-0910	-	-
GL 1800 Gold Wing ABS 18-	-	-	-	-	-
GL 1800 Gold Wing F6B 13-	1721-2630	-	1722-0910	-	-
GL 1800 Gold Wing F6C 15-	1721-2663	-	-	-	-
VTX 1800 01-	1721-2630	1721-2650	1722-0910	-	-
HOREX					
Rebel T/Sport L 86-	1721-2669	1721-2643	1722-0885	1722-0885	-
Imperator/Regent 96-	1721-2669	-	1722-0885	-	-
E/Columbus	1721-2669	1721-2643	1722-0885	1722-0885	-
VR6 11-16	1721-2629	1721-2637	1722-0907	1722-0939	-
VR6 Cafe Racer/Classic 17	1721-2626	1721-2637	-	1722-0909	1721-2652[3]
HUSQVARNA					
125 SMS 99-13	1721-2659	1721-2647	1722-0898	1722-0900	-
Svartpilen/Vitpilen 401 17-	1721-2642	1721-2647	-	1722-0900	-
FS 450 15-	1721-2626	-	-	-	1721-26523
STR 650 CRC 07-	1721-2631	-	-	-	-
TR650 Strada/Terra 13	1721-2624	1721-2647	1722-0898	1722-0900	-
701 Enduro ABS 16-	1721-2810	1721-2647	1722-0899	1722-0900	-
701 Supermoto ABS 15-	1721-2631	1721-2647	-	1722-0900	-
Svartpilen/Vitpilen 701 18-	1721-2629	1721-2647	1722-0907	1722-0900	-
Nuda 900 12-13	1721-2629	1721-2647	-	1722-0900	-
Nuda 900R, ABS 12-13	1721-2626	1721-2647	1722-0907	1722-0900	1721-2652[3]
HRD					
Supermotard 125 00-02	-	-	-	1722-0930	-
HYOSUNG					
Aquila 00-	1721-2690	-	1722-0939	-	-
GD 125 EXIV 12-	1721-2663	-	-	1722-0934	-
GT 125/R Supersport 07-	1721-2689	-	1722-0938	1722-0938	-
GT 125 Comet 02-03	1721-2689	-	1722-0949	-	-
GT 125 Comet 04-	1721-2689	-	1722-0938	1722-0938	-
GT 125 Naked 13-	1721-2689	-	1722-0938	1722-0938	-
GV 125 Aguila 02-04	1721-2689	-	1722-0949	-	-
GV 125 Aguila 05-	1721-2689	-	1722-0938	-	-
RT 125 Karion 02-06	1721-2689	-	1722-0949	-	-
RT 125 Karion/SM 07-	1721-2689	-	1722-0938	1722-0938	-
V2 125 99-	1721-2621	-	1722-0892	-	-
Aquila 00-	1721-2621	-	1722-0892	-	-
GD 250 EXIV-R 15-	1721-2663	-	-	-	-
GT 250 Comet 02	1721-2705	1721-2636	1722-0884	1722-0888	-
GT 250 Comet 03-	1721-2689	-	1722-0938	1722-0938	-
GT 250 iR 13-14	1721-2689	-	1722-0938	1722-0938	-
GT 250 iR 15-	1721-2663	-	-	-	-
GT 250 P 13-	1721-2689	-	1722-0938	1722-0938	-
GT 250 R 07-	1721-2689	-	1722-0938	1722-0938	-
GV 250 02-	-	-	1722-0949	-	-
GA 300 98-	-	-	1722-0919	-	-
GT 300 16-	1721-2663	-	-	-	-
GT 300 R 16-	1721-2663	1721-2710	-	-	-
GV 300 16-	1721-2663	-	1722-0896	-	-
RX 450 SM 08-	1721-2631	1721-2647	1722-0900	-	-
Comet 600 02	1721-2705	1721-2636	1722-0884	1722-0888	-
Comet 600 03	-	-	1722-0949	-	-

[3] **⚠ ADVERTENCIA** **Las pastillas de carbono dobles son únicamente para uso en circuitos de carreras; no para usar en vías públicas. Estas pastillas son únicamente para uso en circuitos de carreras. Cualquier otro uso puede conllevar la muerte o lesiones graves.**

PASTILLAS DE FRENO ROAD continúa en la siguiente página.

Moto-Master Brake Systems

ECE R90

PASTILLAS DE FRENO ROAD (CONT.)

DESCRIPCIÓN	N.° ART. PASTILLA DELANTERA (COMPUESTO SINTERIZADO)	N.° ART. PASTILLA TRASERA (COMPUESTO SINTERIZADO)	N.° ART. PASTILLA DELANTERA (COMPUESTO CERÁMICO)	N.° ART. PASTILLA TRASERA (COMPUESTO CERÁMICO)	N.° ART. PASTILLA DELANTERA RACING (COMPUESTO DOBLE CARBONO)
HYOSUNG (CONT.)					
GT 650 04-	1721-2689	-	1722-0938	1722-0938	-
GT 650 Custom Trendkiller 07-	1721-2689	-	1722-0938	1722-0938	-
GT 650 i 13-	1721-2663	-	-	1722-0938	-
GT 650 i Naked 15-	1721-2663	-	-	1722-0938	-
GT 650 iR 13-14	1721-2663	-	-	1722-0938	-
GT 650 iR 15-	1721-2663	-	-	-	-
GT 650 P 16-	1721-2689	-	1722-0938	1722-0938	-
GT 650 R/S 05-	1721-2689	-	1722-0938	1722-0938	-
GT 650 TTC/X 07-	1721-2689	-	1722-0938	1722-0938	-
GV 650 Aguila 04-05	-	1721-2719	1722-0949	1722-0913	-
GV 650 Aguila 06-	1721-2689	-	1722-0938	1722-0938	-
ST 700 11-	1721-2663	-	-	1722-0938	-
ST 700 i Deluxe 13-	1721-2663	-	-	1722-0938	-
ITALJET					
Bazooka/Grifon 650 06-	1721-2689	-	1722-0938	1722-0938	-
Grifon 900 00-	1721-2656	-	1722-0889	-	-
J.J. COBAS					
TR1 85	1721-2656	-	1722-0889	1722-0930	-
JAWA					
CZ 125 2T (todos)	1721-2669	-	1722-0885	-	-
CZ 125 92	1721-2669	-	1722-0885	-	-
Trail 300 93-	1721-2669	-	1722-0885	-	-
JIANSHE					
JS 3 02-	1721-2653	-	1722-0903	-	-
JINCHENG					
JC 2A/3A 97-	1721-2709	-	1722-0896	-	-
JC T-D 06-	1721-2653	-	1722-0903	-	-
JC 250 06-	-	-	1722-0929	-	-
KAWASAKI					
AR 50 81-82	-	-	1722-0934	-	-
KMX 50 88	-	-	1722-0934	-	-
KSR I 50 90-91	-	-	1722-0934	1722-0934	-
AR 80 81-	-	-	1722-0934	-	-
KSR II 80 90-91	-	-	1722-0934	1722-0934	-
KH 100 EX 88-	-	-	1722-0917	-	-
KH 100 GH 83-	-	-	1722-0917	-	-
AR 125 LC 82-94	-	-	1722-0917	-	-
BN 125 Eliminator 98-99	1721-2709	-	1722-0927	-	-
BN 125 Eliminator 00-09	1721-2709	-	1722-0896	-	-
D-Tracker 125 10-11	1721-2690	-	1722-0939	1722-0927	-
KLX 125 10-15	1721-2690	-	-	-	-
Ninja 125 19-	1721-2709	1721-2710	1722-0896	1722-0896	-
Z 125 17-18	-	-	-	1722-0927	-
Z 125 19-	1721-2709	1721-2710	1722-0896	1722-0896	-
D-Tracker 150 16-	1721-2690	-	1722-0939	1722-0927	-
KLX 150 L 14-	1721-2690	-	1722-0939	1722-0927	-
GPX 250 R 88-	1721-2705	-	1722-0884	1722-0936	-
KLX 250 93-08	1721-2635	-	1722-0904	-	-
KLX 250 09-	1721-2690	-	1722-0939	-	-
KLX 250 R 93-05	1721-2635	-	1722-0904	-	-
KLX 250 S 06-08	1721-2635	-	1722-0904	-	-
KLX 250 S 09-14	1721-2690	-	1722-0939	-	-
KLX 250 SE 93-98	1721-2635	-	1722-0904	-	-
KLX 250 SF 09-14	1721-2690	-	1722-0939	-	-
KLX 250 SR 93-98	1721-2635	-	1722-0904	-	-
KR-1 250 88-89	-	-	1722-0936	1722-0936	-
KR-1 250 S 90	1721-2724	-	1722-0894	1722-0936	-
Ninja 250 R 86-87	-	-	1722-0919	1722-0919	-
Ninja 250 R 88-07	1721-2705	-	1722-0884	1722-0936	-
Ninja 250 R 08-12	1721-2709	1721-2710	1722-0896	1722-0896	-
Ninja 250 R ABS 09-12	1721-2709	1721-2710	1722-0896	1722-0896	-
Ninja 250 SL ABS 15-	1721-2709	1721-2710	1722-0896	1722-0896	-
Versys X 250 ABS 17	1721-2621	1721-2710	1722-0892	1722-0896	-
Z 250 78-	-	1721-2636	-	1722-0888	-
Z 250 SL ABS/non-ABS 15-17	1721-2709	1721-2710	1722-0896	1722-0896	-
ZR 250 Balius 91-95	1721-2705	-	1722-0884	-	-
ZZR 250 92-03	1721-2705	-	1722-0884	-	-
EL 252 01-	1721-2690	-	1722-0939	-	-
KLX 300, R 96-07	1721-2635	-	1722-0904	-	-
Ninja 300 13-16	1721-2709	1721-2710	1722-0896	1722-0896	-

[3] **⚠ ADVERTENCIA** **Las pastillas de carbono dobles son únicamente para uso en circuitos de carreras; no para usar en vías públicas. Estas pastillas son únicamente para uso en circuitos de carreras. Cualquier otro uso puede conllevar la muerte o lesiones graves.**

Todos los nºs de artículo en **MAGENTA** son nuevos para 2021



PASTILLAS DE FRENO ROAD (CONT.)

DESCRIPCIÓN	N.° ART. PASTILLA DELANTERA (COMPUESTO SINTERIZADO)	N.° ART. PASTILLA TRASERA (COMPUESTO SINTERIZADO)	N.° ART. PASTILLA DELANTERA (COMPUESTO CERÁMICO)	N.° ART. PASTILLA TRASERA (COMPUESTO CERÁMICO)	N.° ART. PASTILLA DELANTERA RACING (COMPUESTO DOBLE CARBONO)
KAWASAKI (CONT.)					
Ninja 300 ABS 13-17	1721-2709	1721-2710	1722-0896	1722-0896	-
Ninja 300 SE ABS/no ABS 14-	1721-2709	1721-2710	1722-0896	1722-0896	-
Versys X 300 17-	1721-2621	1721-2710	1722-0892	1722-0896	-
Z300 ABS/non-ABS 15-17	1721-2709	1721-2710	1722-0896	1722-0896	-
Eliminator 400 94-	1721-2705	-	1722-0884	1722-0919	-
EX-4 95-	1721-2705	-	1722-0884	-	-
GPX 400 87-	-	1721-2706	1722-0936	1722-0884	-
GPZ 400 R 89-	-	1721-2706	1722-0936	1722-0884	-
GPZ 400 S 88-	1721-2705	-	1722-0884	-	-
KLE 400 91-	1721-2705	-	1722-0884	-	-
Ninja 400 18-	1721-2904	1721-2710	-	1722-0896	-
Ninja 400 R 11-	1721-26221	1721-2638	1722-0906	1722-0902	-
	1721-26272	1721-2638	1722-0906	1722-0902	-
Z 400 19-	1721-2904	1721-2710	-	1722-0896	-
ZX 400 90	1721-2724	1721-2636	1722-0894	1722-0888	-
ZXR 400 89-90	1721-2724	1721-2636	1722-0894	1722-0888	-
ZXR 400 91-02	-	1721-2636	-	1722-0888	-
ZZR 400 90-94	1721-2724	1721-2706	1722-0894	1722-0884	-
ER-5 97-00	1721-2705	-	1722-0884	-	-
ER-5 01-	1721-2622	-	1722-0906	-	-
EX 500 87-93	1721-2705	-	1722-0884	-	-
EX 500 Ninja 94-97	1721-2705	-	1722-0884	-	-
GPX 500 R (Austria) 88-	1721-2705	1721-2706	1722-0884	1722-0884	-
GPZ 500 93-94	1721-2724	-	1722-0894	-	-
GPZ 500 95	1721-2724	-	1722-0894	-	-
GPZ 500 (Austria) 87-93	1721-2705	-	1722-0884	-	-
KL 500 Tengai (Austria) 89-91	1721-2705	-	1722-0884	-	-
KLE 500 91-	1721-2705	-	1722-0884	-	-
ZZR 500 (Austria) 90-92	1721-2724	1721-2706	1722-0894	1722-0884	-
ZZR 500 (Austria) 93-	1721-2724	1721-2638	1722-0894	1722-0902	-
ZR 550, Zephyr (Germany) 93-	-	1721-2638	-	-	-
ZR 550, Zephyr 90-92	1721-2705	-	1722-0884	1722-0936	-
ZR 550, Zephyr 93-01	1721-2705	1721-2638	1722-0884	1722-0902	-
ER-6F ABS 06-17	1721-26221	1721-2638	1722-0906	1722-0902	-
	1721-26272	1721-2638	-	-	-
ER-6F/N 06-16	1721-26221	1721-2638	1722-0906	1722-0902	-
	1721-26272	1721-2638	-	-	-
ER-6N ABS 08-16	1721-26221	1721-2638	1722-0906	1722-0902	-
GPX 600 R 88-	1721-2705	1721-2706	1722-0884	1722-0884	-
GPZ 600 R 94-	1721-2705	1721-2706	1722-0884	1722-0884	-
R600, Ninja 89-	1721-2724	1721-2636	1722-0894	1722-0888	-
ZL 600 Eliminator 95-98	1721-2705	-	1722-0884	-	-
ZX 600 Ninja R 88-97	1721-2705	1721-2706	1722-0884	1722-0884	-
ZX-6 Ninja 90-93	1721-2724	1721-2706	1722-0894	1722-0884	-
ZX-6 Ninja 93-94	1721-2724	1721-2638	1722-0894	1722-0902	-
ZX-6 Ninja 95-97	1721-2724	1721-2638	1722-0894	1722-0902	-
ZX-6 Ninja 98-01	1721-2628	1721-2638	1722-0901	1722-0902	-
ZX-6 Ninja 95-97	1721-2724	1721-2638	1722-0894	1722-0902	-
ZX-6R Ninja 98-02	1721-2628	1721-2638	1722-0901	1722-0902	-
ZX-6R Ninja 07-	1721-2641	1721-2638	-	1722-0902	1721-2678[3]
ZX-6R Ninja 03-06	1721-2654	1721-2638	-	1722-0902	1721-2675[3]
ZX-6R Ninja ABS/no ABS 13-	1721-2685	1721-2632	-	1722-0902	1721-2666[3]
ZX-6RR Ninja 03-06	1721-2654	1721-2638	-	1722-0902	1721-2675[3]
ZZR 600 90-92	1721-2724	1721-2706	1722-0894	1722-0884	-
ZZR 600 93-08	1721-2724	1721-2638	1722-0894	1722-0884	-
KLR 650 89-91	1721-2705	-	1722-0884	-	-
KLR 650 92-07	1721-2622	1721-2638	1722-0906	-	-
KLR 650 08-	1721-2690	1721-2710	1722-0939	1722-0896	-
KLR 650/R 93-03	1721-2635	-	1722-0904	-	-
Ninja 650 ABS 17-	1721-2630	1721-2616	1722-0910	1722-0897	-
Versys 08-16	1721-26221	1721-2638	1722-0906	1722-0902	-
	1721-26272	1721-2638	-	-	-
Versys ABS 08-14	1721-26221	-	1722-0906	1722-0902	-
	1721-26272	-	-	-	-
Versys ABS, LT 15-	1721-2621	1721-2651	1722-0892	-	-
Vulcan S 15-17	1721-2630	1721-2616	1722-0910	1722-0897	-
Vulcan S ABS 15-	1721-2630	1721-2616	1722-0910	1722-0897	-
Vulcan S Cafe 17-	1721-2630	1721-2616	1722-0892	1722-0897	-
Vulcan S SE, ABS 17	1721-2630	1721-2616	1722-0892	1722-0897	-
W650 99-	1721-2627	-	1722-0905	-	-

[1] Izquierda [2] Derecha

[3] **⚠ ADVERTENCIA** **Las pastillas de carbono dobles son únicamente para uso en circuitos de carreras; no para usar en vías públicas. Estas pastillas son únicamente para uso en circuitos de carreras. Cualquier otro uso puede conllevar la muerte o lesiones graves.**

PASTILLAS DE FRENO ROAD continúa en la siguiente página.

Moto-Master Brake Systems

ECE R90

PASTILLAS DE FRENO ROAD (CONT.)

DESCRIPCIÓN	N.° ART. PASTILLA DELANTERA (COMPUESTO SINTERIZADO)	N.° ART. PASTILLA TRASERA (COMPUESTO SINTERIZADO)	N.° ART. PASTILLA DELANTERA (COMPUESTO CERÁMICO)	N.° ART. PASTILLA TRASERA (COMPUESTO CERÁMICO)	N.° ART. PASTILLA DELANTERA RACING (COMPUESTO DOBLE CARBONO)
KAWASAKI (CONT.)					
Z 650 17	1721-2621	1721-2616	1722-0892	1722-0897	-
Z 650 ABS 17-	1721-2621	1721-2616	1722-0892	1722-0897	-
GPX 750 R 87-89	1721-2705	1721-2706	1722-0884	1722-0884	-
Z 750 04-06	1721-26221	1721-2638	1722-0906	1722-0902	-
	1721-26272	1721-2638	-	-	-
Z 750 S 05-06	1721-26221	1721-2638	1722-0906	1722-0902	-
	1721-26272	1721-2638	-	-	-
Z 750, R ABS 07-12	1721-2621	1721-2616	1722-0892	1722-0897	-
Z 750 R 07-10	1721-26221	1721-2638	1722-0906	1722-0902	-
	1721-26272	1721-2638	-	-	-
Z 750, R 11-12	1721-2641	1721-2651	-	-	1721-26783
Zephyr 750 91-95	1721-2705	1721-2706	1722-0884	1722-0884	-
Zephyr 750 96-01	1721-26221	1721-2706	1722-0906	1722-0884	-
	1721-26272	1721-2706	-	-	-
ZR-7 99-03	1721-2622[1]	1721-2712	1722-0906	1722-0905	-
	1721-26272	1721-2712	-	-	-
ZR-7 S 01-03	1721-26221	1721-2712	1722-0906	1722-0905	-
	1721-26272	1721-2712	-	-	-
ZR-7 S 04-05	-	1721-2712	-	1722-0905	-
ZX-7R Ninja 96-03	1721-2628	1721-2636	1722-0901	1722-0888	-
ZX-7RR Ninja 96-99	1721-2662	1721-2713	-	-	-
ZXR 750/Stinger/R Ninja 89-95	1721-2724	1721-2636	1722-0894	1722-0888	-
Vulcan 800 Classic 96-	1721-2622	-	1722-0906	-	-
Vulcan 800 Drifter 99-	1721-2622	1721-2712	1722-0906	1722-0905	-
W800 11-	1721-2627	-	1722-0905	-	-
Z800 13-16	1721-2620	1721-2651	-	-	-
Z800 e version 13-16	1721-2621	1721-2651	1722-0892	-	-
Z800 ABS, e version ABS 13-17	1721-2620	1721-2651	-	-	-
GPZ 900 R 90-96	1721-2724	1721-2706	1722-0894	1722-0884	-
Vulcan 900 Classic/Classic LT 06-	1721-2622	1721-2722	1722-0906	1722-0943	-
Vulcan 900 Classic SE 11-	1721-2622	1721-2722	1722-0906	1722-0943	-
Vulcan 900 Custom 07-	1721-2622	1721-2722	1722-0906	1722-0943	-
Z 900 17-	1721-2620	1721-2651	-	-	-
Z 900 18-	-	-	-	-	-
ZX-9R Ninja 94-95	1721-2724	1721-2638	1722-0894	1722-0902	-
ZX-9R Ninja 96-01	1721-2628	1721-2638	1722-0901	1722-0902	-
ZX-9R Ninja 02-03	1721-2620	1721-2638	-	1722-0902	-
GTR 1000 94-05	1721-2705	-	1722-0884	1722-0919	-
KLV 1000 04-07	1721-26221	1721-2616	1722-0906	1722-0897	-
	1721-26272	-	-	-	-
Ninja H2/H2R 15-	1721-2626	1721-2637	-	1722-0909	1721-2652[3]
Ninja H2 SX/SE 19-	1721-2626	-	-	1722-0939	1721-2652[3]
Versys 1000, LT ABS/no ABS 12-	1721-2724	1721-2616	1722-0894	1722-0897	-
Versys 1000 SE/SE LT 19-	1721-2724	1721-2616	-	-	-
Z 1000 SE 14-	1721-2619	1721-2638	-	1722-0902	1721-2676[3]
Z1000 03-06	1721-2620	1721-2638	-	1722-0902	-
Z1000 ABS 10-13	1721-2641	1721-2616	-	1722-0897	1721-2678[3]
Z1000 ABS/non-ABS 14-	1721-2619	1721-2638	-	1722-0902	1721-2676[3]
Z1000 07-13	1721-2641	1721-2616	-	1722-0897	1721-2678[3]
Z1000R ABS 17-	1721-2626	1721-2638	-	1722-0902	1721-2652[3]
Z1000R Edition ABS 19-	1721-2626	1721-2638	-	1722-0902	1721-2652[3]
Z1000SX ABS/non-ABS 11-	1721-2619	1721-2638	-	1722-0902	1721-2676[3]
ZX-10 88-90	1721-2705	1721-2706	1722-0884	1722-0884	-
ZX-10R Ninja 04-07	1721-2654	1721-2638	-	1722-0902	1721-2675[3]
ZX-10R Ninja 08-10	1721-2619	1721-2638	-	1722-0902	1721-2676[3]
ZX-10R Ninja 11-15	1721-2619	1721-2632	-	-	1721-26763
ZX-10R Ninja 16-17	1721-2626	1721-2632	-	-	1721-26523
ZX-10R Ninja ABS 08-10	1721-2619	1721-2632	-	-	1721-26763
ZX-10R Ninja ABS 11-15	1721-2619	1721-2632	-	-	1721-26763
ZX-10R Ninja ABS 16-	1721-2626	1721-2632	-	-	1721-26523
ZX-10R Ninja SE ABS 18-	1721-2626	1721-2632	-	-	1721-26523
ZX-10RR Ninja ABS 17-	1721-2626	1721-2632	-	-	1721-26523
GPZ 1100 95-98	1721-26221	1721-2638	1722-0906	1722-0902	-
	1721-26272	1721-2638	-	-	-
Zephyr 1100 92-95	1721-2724	1721-2706	1722-0894	1722-0884	-
Zephyr 1100 96-98	1721-26221	1721-2706	1722-0906	1722-0884	-
	1721-26272	1721-2706	-	-	-
ZRX 1100 97-00	1721-2628	1721-2636	1722-0901	1722-0888	-
ZX 1100 93-97	1721-2724	1721-2636	1722-0894	1722-0888	-
ZZR 1100 90-93	1721-2724	1721-2706	1722-0894	1722-0884	-

[1] Izquierda [2] Derecha

[3] **⚠ ADVERTENCIA** **Las pastillas de carbono dobles son únicamente para uso en circuitos de carreras; no para usar en vías públicas. Estas pastillas son únicamente para uso en circuitos de carreras. Cualquier otro uso puede conllevar la muerte o lesiones graves.**

Todos los nºs de artículo en **MAGENTA** son nuevos para 2021

PASTILLAS DE FRENO ROAD (CONT.)

DESCRIPCIÓN	N.° ART. PASTILLA DELANTERA (COMPUESTO SINTERIZADO)	N.° ART. PASTILLA TRASERA (COMPUESTO SINTERIZADO)	N.° ART. PASTILLA DELANTERA (COMPUESTO CERÁMICO)	N.° ART. PASTILLA TRASERA (COMPUESTO CERÁMICO)	N.° ART. PASTILLA DELANTERA RACING (COMPUESTO DOBLE CARBONO)
KAWASAKI (CONT.)					
ZZR 1100 94-01	1721-2724	1721-2636	1722-0894	1722-0888	-
ZRX 1200/S 01-04	1721-2628	1721-2636	1722-0901	1722-0888	-
ZRX 1200, R 01-07	1721-2628	1721-2636	1722-0901	1722-0888	-
ZX-12R Ninja 00-03	1721-2628	1721-2636	1722-0901	1722-0888	-
ZX-12R Ninja 04-07	1721-2654	1721-2636	-	1722-0888	1721-2675[3]
ZZR 1200 02-05	1721-2724	1721-2636	1722-0894	1722-0888	-
GTR 1400, Concours, ABS 08-17	1721-2641	1721-2713	-	-	1721-26783
ZX-14R ABS/non-ABS 06-	1721-2641	1721-2713	-	-	1721-26783
ZZR 1400 ABS/no ABS 06-	1721-2641	1721-2713	-	-	1721-26783
ZZR 1400 Performance Sport 17-	1721-2687	1721-2713	-	-	1721-26883
ZZR 1400 SE ABS 16-	1721-2687	1721-2713	-	-	1721-26883
Vulcan 1500 Classic 96-	1721-2622	-	1722-0906	1722-0919	-
Vulcan 1500 Classic Fi 00-	1721-2622	1721-2722	1722-0906	1722-0943	-
Vulcan 1500 Classic Tourer 98-	1721-26221	-	1722-0906	1722-0919	-
	1721-26272	-	-	-	-
Vulcan 1500 Classic Tourer Fi 00-	1721-26221	1721-2722	1722-0906	1722-0943	-
	1721-26272	1721-2722	-	-	-
Vulcan 1500 Drifter 99-	1721-2622	1721-2712	1722-0906	1722-0905	-
Vulcan 1500 Mean Streak 02-	1721-2628	1721-2722	1722-0901	1722-0943	-
Vulcan 1500 Nomad 99-	1721-26221	-	1722-0906	1722-0919	-
	1721-26272	-	-	-	-
Vulcan 1500 Nomad Fi 00-	1721-26221	-	1722-0906	1722-0905	-
	1721-26272	-	-	-	-
Vulcan 1600 Classic 03-	1721-26221	1721-2722	1722-0906	1722-0943	-
	1721-26272	1721-2722	-	-	-
Vulcan 1600 Classic Tourer 04-05	1721-26221	1721-2722	1722-0906	1722-0943	-
	1721-26272	1721-2722	-	-	-
Vulcan 1600 Mean Streak 04	1721-2628	1721-2722	1722-0901	1722-0943	-
Vulcan 1600 Mean Streak 05-	1721-2654	1721-2722	-	1722-0943	1721-2675[3]
Vulcan 1600 Nomad 05-	1721-26221	1721-2722	1722-0906	1722-0943	-
	1721-26272	1721-2722	-	-	-
Vulcan 1700 Classic ABS 10-	1721-26221	1721-2722	1722-0906	1722-0943	-
	1721-26272	1721-2722	-	-	-
Vulcan 1700 Classic LT, Tourer, no ABS 09-	1721-26221	1721-2722	1722-0906	1722-0943	-
	1721-26272	1721-2722	-	-	-
Vulcan 1700 Nomad 09-13	1721-26221	1721-2722	1722-0906	1722-0943	-
	1721-26272	1721-2722	-	-	-
Vulcan 1700 Nomad ABS 14-	1721-2724	1721-2722	1722-0894	1722-0943	-
Vulcan 1700 Vaquero 11-	1721-2724	1721-2722	1722-0894	1722-0943	-
Vulcan 1700 Vaquero, SE ABS 14-	1721-2724	1721-2722	1722-0894	1722-0943	-
Vulcan 1700 Voyager ABS/no ABS 09-	1721-2724	1721-2722	1722-0894	1722-0943	-
Vulcan 1700 Voyager Custom ABS/no ABS 11-	1721-2724	1721-2722	1722-0894	1722-0943	-
Vulcan 2000 04-	1721-2724	1721-2722	1722-0894	1722-0943	-
Vulcan 2000 Classic/LT 06-	1721-2724	1721-2722	1722-0894	1722-0943	-
Vulcan 2000 Limited 05-	1721-2724	1721-2722	1722-0894	1722-0943	-
KEEWAY					
Superlight 125/150 06-	-	-	1722-0929	-	-
X-Ray 125 07-	-	1721-2648	-	1722-0886	-
	-	-	1722-0929	-	-
Supershadow 250 06-	1721-2653	-	1722-0903	-	-
KREIDLER					
Enduro 125/200 07-	-	-	1722-0929	-	-
Florett 125 D/RMC-F 07-	1721-2709	-	1722-0896	-	-
Mustang 125 83-	-	1721-2648	-	1722-0886	-
Supermoto 125 07	-	-	1722-0929	-	-
KTM					
Duke 125 11-	1721-2642	1721-2647	-	1722-0900	-
EXE 125 00-	1721-2659	1721-2647	1722-0898	1722-0900	-
RC 125/200/390 ABS 14-	1721-2642	1721-2647	-	1722-0900	-
Sting 125 99-	1721-2656	1721-2647	1722-0889	1722-0900	-
SuperMoto 125 00-	1721-2659	1721-2647	1722-0898	1722-0900	-
Duke 200 12-	1721-2642	1721-2647	-	1722-0900	-
Duke/RC 250 17	-	-	-	1722-0900	-
Duke 390 ABS 13	1721-2642	1721-2647	-	1722-0900	-
GS 500 83-	-	-	1722-0886	-	-
LC 500 86-	-	1721-2648	1722-0886	1722-0886	-
Duke 600 93-95	1721-2656	-	1722-0889	-	-
Duke I 620 94-98	1721-2659	1721-2647	1722-0898	1722-0900	-
620 LC4 Adventure 97-00	1721-2659	1721-2647	1722-0898	1722-0900	-
620 LC4 Competition SuperMoto 00-	1721-2659	1721-2647	-	-	-

[1] Izquierda [2] Derecha

[3] ⚠ ADVERTENCIA

Las pastillas de carbono dobles son únicamente para uso en circuitos de carreras; no para usar en vías públicas. Estas pastillas son únicamente para uso en circuitos de carreras. Cualquier otro uso puede conllevar la muerte o lesiones graves.

PASTILLAS DE FRENO ROAD continúa en la siguiente página.

PASTILLAS DE FRENO ROAD (CONT.)

DESCRIPCIÓN	N.° ART. PASTILLA DELANTERA (COMPUESTO SINTERIZADO)	N.° ART. PASTILLA TRASERA (COMPUESTO SINTERIZADO)	N.° ART. PASTILLA DELANTERA (COMPUESTO CERÁMICO)	N.° ART. PASTILLA TRASERA (COMPUESTO CERÁMICO)	N.° ART. PASTILLA DELANTERA RACING (COMPUESTO DOBLE CARBONO)
KTM (CONT.)					
SC 620 99-	1721-2659	1721-2647	1722-0898	1722-0900	-
625 LC4 SC 01-04	1721-2659	1721-2647	1722-0898	1722-0900	-
625 SMC 04-08	1721-2659	-	1722-0898	-	-
640 Duke II 99-02	1721-2656	1721-2647	1722-0889	1722-0900	-
640 Duke II 03-08	1721-2629	1721-2647	1722-0907	1722-0900	-
640 LC4 Adventure 99-04	1721-2659	1721-2647	1722-0898	1722-0900	-
640 LC4 Adventure 05-08	-	1721-2647	-	-	-
640 LC4 Enduro 99-07	1721-2659	1721-2647	1722-0898	1722-0900	-
640 LC4 SM 05-08	1721-2629	1721-2647	-	-	-
640 Supermoto 98-02	1721-2659	1721-2647	1722-0898	1722-0900	-
640 Supermoto 03	1721-2656	1721-2647	1722-0889	1722-0900	-
640 Supermoto 04-07	1721-2629	1721-2647	-	-	-
660 LC4 SM Factory Replica 02-	1721-2656	1721-2647	-	-	-
660 LC4 SMC 03	1721-2656	1721-2647	1722-0889	1722-0900	-
660 LC4 SMC 04-08	1721-2629	1721-2647	1722-0907	1722-0900	-
Rally 660 09-03	1721-2659	1721-2647	1722-0898	1722-0900	-
Duke 690 08-12	1721-2631	1721-2647	-	1722-0900	-
Duke 690 14-	1721-2626	1721-2647	-	1722-0900	1721-2652[3]
Duke 690 ABS 12-13	1721-2629	1721-2647	1722-0907	1722-0900	-
Duke 690/R 10-12	1721-2631	1721-2647	-	1722-0900	-
Duke 690 R ABS 12-13	1721-2629	1721-2647	-	1722-0900	-
Duke 690 R ABS 14-17	1721-2626	1721-2647	-	1722-0900	1721-2652[3]
690 Enduro 08-14	-	1721-2647	1722-0899	1722-0900	-
690 Enduro R 09-13	-	1721-2647	1722-0899	1722-0900	-
690 Enduro R ABS 14-17	-	1721-2647	1722-0899	1722-0900	-
690 SM Prestige 07	1721-2631	1721-2647	-	1722-0900	-
690 SMC 08-11	1721-2631	1721-2647	-	1722-0900	-
690 SMC R 12-13	1721-2631	1721-2647	-	1722-0900	-
690 SMC R ABS 14-	1721-2631	1721-2647	-	1722-0900	-
690 SMR 08-09	1721-2631	1721-2647	-	1722-0900	-
690 Supermoto 07-10	1721-2631	1721-2647	-	1722-0900	-
690 Supermoto R 08-10	1721-2631	1721-2647	-	1722-0900	-
790 Adventure 19-	1721-2629	1721-2647	1722-0907	1722-0900	-
790 Adventure R 19-	1721-2629	1721-2647	1722-0907	1722-0898	-
Duke 790 18-	1721-2659	1721-2647	1722-0907	1722-0900	-
950 Adventure 03-06	1721-2624	1721-2647	1722-0899	1722-0898	-
950 SMR, SMT 07-10	1721-2631	1721-2711	-	1722-0898	-
950 Super Enduro R 07-09	1721-2624	1721-2711	-	1722-0898	-
990 Adventure, R, Dakar ABS/non-ABS 06-13	1721-2624	1721-2711	1722-0899	1722-0898	-
990 SM, ABS 07-	1721-2631	1721-2711	-	1722-0898	-
990 SMR, ABS/no ABS 09-12	1721-2626	1721-2711	-	1722-0898	1721-2652[3]
990 SMT, ABS/no ABS 11-13	1721-2631	1721-2711	-	1722-0898	-
990 Superduke, R 05-13	1721-2631	1721-2647	-	1722-0900	-
1050 Adventure 15-	1721-2629	1721-2711	1722-0907	1722-0898	-
1090 Adventure/R 17-	1721-2629	1721-2711	1722-0907	1722-0898	-
1190 Adventure, R 13-	1721-2629	1721-2711	1722-0907	1722-0898	-
RC8 08-10	1721-2626	1721-2637	-	1722-0909	1721-2652[3]
RC8 R 09-	1721-2626	1721-2637	-	1722-0909	1721-2652[3]
RC8 R Track 11-12	1721-2626	1721-2637	-	1722-0909	1721-2652[3]
1290 Adventure 15-	1721-2629	1721-2711	1722-0907	1722-0898	-
1290 Super Adventure 16-	1721-2629	1721-2711	1722-0907	1722-0898	-
1290 Super Adventure R/S 17-	1721-2629	1721-2711	1722-0907	1722-0898	-
1290 Super Adventure T 17	1721-2629	1721-2711	1722-0907	1722-0898	-
1290 Superduke 14-17	1721-2626	1721-2637	-	1722-0909	1721-2652[3]
1290 Superduke GT 16-	1721-2687	1721-2637	-	1722-0909	1721-2688[3]
1290 Superduke R 17-	1721-2626	1721-2637	-	1722-0909	1721-2652[3]
KYMCO					
CK 125 04-	-	-	1722-0949	-	-
CK-1 125 14-	-	-	1722-0924	-	-
Hipster/Pulsar 125 01-	-	-	1722-0924	-	-
K-Pipe 125 13-	-	-	1722-0924	-	-
Zing 125 96-	-	-	1722-0924	-	-
Hipster 150 01-	-	-	1722-0924	-	-
NSR 150 93-	-	-	1722-0949	-	-
Venox 250 01-	1721-2621	-	1722-0892	1722-0892	-
LAVERDA					
Gaucho 50 92	-	1721-2648	1722-0886	1722-0886	-
OR 50 Atlas 86-	-	1721-2648	1722-0886	1722-0886	-
GS 350 Lesmo 86-	-	1721-2648	1722-0886	1722-0886	-
PF/RS 350 Alpino (todos)	-	1721-2648	1722-0886	1722-0886	-

[3] **⚠ ADVERTENCIA** **Las pastillas de carbono dobles son únicamente para uso en circuitos de carreras; no para usar en vías públicas. Estas pastillas son únicamente para uso en circuitos de carreras. Cualquier otro uso puede conllevar la muerte o lesiones graves.**

Todos los nºs de artículo en **MAGENTA** son nuevos para 2021

PASTILLAS DE FRENO ROAD (CONT.)

DESCRIPCIÓN	N.° ART. PASTILLA DELANTERA (COMPUESTO SINTERIZADO)	N.° ART. PASTILLA TRASERA (COMPUESTO SINTERIZADO)	N.° ART. PASTILLA DELANTERA (COMPUESTO CERÁMICO)	N.° ART. PASTILLA TRASERA (COMPUESTO CERÁMICO)	N.° ART. PASTILLA DELANTERA RACING (COMPUESTO DOBLE CARBONO)
LAVERDA (CONT.)					
Alpino 500, S 77-	-	1721-2648	1722-0886	1722-0886	-
SFC 500 (todos)	1721-2669	1721-2643	1722-0885	1722-0885	-
OR 600 Atlas 86-	-	1721-2648	-	1722-0886	-
SFC 600 86-	1721-2669	1721-2643	1722-0885	1722-0885	-
650 92-	1721-2656	1721-2648	1722-0889	1722-0886	-
Ghost 650, Diamante 96-97	1721-2656	1721-2648	1722-0889	1722-0886	-
Sport 650 95-01	1721-2656	1721-2648	1722-0889	1722-0886	-
V-Six 650 93-	1721-2669	1721-2643	1722-0885	1722-0885	-
Cup 750 98-	1721-2656	1721-2648	1722-0889	1722-0886	-
Diamante 750 97-	1721-2656	1721-2648	1722-0889	1722-0886	-
Ghost 750 Strike 97-	1721-2656	1721-2648	1722-0889	1722-0886	-
S 750 Formula 98-01	1721-2656	1721-2648	1722-0889	1722-0886	-
S 750, S Carenata 97-	1721-2656	1721-2648	1722-0889	1722-0886	-
SF2/SF3 750 74-78	1721-2669	-	1722-0885	-	-
SF3 750 RGS Corsa, Executive 77-	1721-2669	1721-2643	1722-0885	1722-0885	-
Sport 750 99-	1721-2656	1721-2648	1722-0889	1722-0886	-
Strike 750 98-01	1721-2656	1721-2648	1722-0889	1722-0886	-
T8 750 98-	1721-2656	1721-2648	1722-0889	1722-0886	-
TTS 800 99-	1721-2656	1721-2637	1722-0889	1722-0909	-
3C, 3CE, 3CL 1000 74-	1721-2669	1721-2643	1722-0885	1722-0885	-
Jota 1000 79-81	1721-2669	1721-2643	1722-0885	1722-0885	-
Jota 1000 95	1721-2656	1721-2648	1722-0889	1722-0886	-
RGS 1000 83-	1721-2669	1721-2643	1722-0885	1722-0885	-
RGS 1000 Jota 86-	1721-2669	1721-2643	1722-0885	1722-0885	-
SFC 1000 85-86	1721-2669	1721-2643	1722-0885	1722-0885	-
SFC 1000 (Rad. cal) 04-	1721-2631	1721-2637	-	1722-0909	-
TGA 1000 Executive 84-	1721-2669	1721-2643	1722-0885	1722-0885	-
Mirage 1200 78-	1721-2669	1721-2643	1722-0885	1722-0885	-
LONCIN					
LX/LX 4 02-	-	-	1722-0924	-	-
LX 6 02-	1721-2653	-	1722-0903	-	-
MAICO					
Supermotard 500 99-	1721-2659	1721-2647	1722-0898	1722-0900	-
MALAGUTI					
Enduro 85-	-	-	1722-0886	-	-
Fifty Evolution 91-	-	-	1722-0930	-	-
MRX 89	-	-	1722-0886	-	-
NKD Dragon 06-	-	-	1722-0948	1722-0930	-
RST 90	-	1721-2648	1722-0886	1722-0886	-
MALANCA					
Mark 125 85-	-	-	1722-0886	-	-
MASH					
Cafe Racer, Seventy Five 125 14-	1721-2689	-	1722-0938	1722-0927	-
Cafe Racer, Two Fifty 250 14-	1721-2689	-	1722-0938	1722-0927	-
Scrambler 400, Five Hundred 13-	1721-2621	-	1722-0892	-	-
MEGELLI					
125 M, R, S 08-	1721-2689	-	1722-0938	-	-
MONDIAL					
EVO 1000 (Rad. cal) 04-	1721-2631	1721-2637	-	1722-0909	-
Piega 1000 03-	1721-2631	1721-2637	-	1722-0909	-
RZ 1000 Nuda 04-	1721-2631	1721-2637	-	1722-0909	-
Starfighter 1000 (Rad. cal) 04-	1721-2631	1721-2637	-	1722-0909	-
MORIWAKI					
MD 250	1721-2620	-	-	-	-
MOTO GUZZI					
BX 125 92	-	1721-2648	1722-0886	1722-0886	-
Falco 350 88	-	1721-2648	1722-0886	1722-0886	-
Imola 350 78-	-	1721-2648	1722-0886	1722-0886	-
NTX 350 88	-	1721-2648	1722-0886	1722-0886	-
NTX 350 90-	-	1721-2643	1722-0886	1722-0886	-
V35 C/Florida	1721-2669	1721-2648	1722-0885	1722-0886	-
V35 GT 90-	1721-2669	1721-2648	1722-0885	1722-0886	-
V35 II, Imola, Imola II 77	-	1721-2648	1722-0886	1722-0886	-
V35 III 87-	1721-2669	1721-2643	1722-0885	1722-0885	-
V35 TT 86-	1721-2669	1721-2643	-	-	-
Monza 500 78-	-	1721-2648	1722-0886	1722-0886	-
V50 500, 1,2,3, Monza Chopper 77	-	1721-2648	1722-0886	1722-0886	-
Florida 650 (todos)	-	1721-2648	1722-0886	1722-0886	-
GT 650 Sessantacinque 89	-	1721-2648	1722-0886	1722-0886	-
NTX 650 90-	-	1721-2643	1722-0886	1722-0885	-

PASTILLAS DE FRENO ROAD continúa en la siguiente página.

Moto-Master Brake Systems

ECE R90

PASTILLAS DE FRENO ROAD (CONT.)

DESCRIPCIÓN	N.° ART. PASTILLA DELANTERA (COMPUESTO SINTERIZADO)	N.° ART. PASTILLA TRASERA (COMPUESTO SINTERIZADO)	N.° ART. PASTILLA DELANTERA (COMPUESTO CERÁMICO)	N.° ART. PASTILLA TRASERA (COMPUESTO CERÁMICO)	N.° ART. PASTILLA DELANTERA RACING (COMPUESTO DOBLE CARBONO)
MOTO GUZZI (CONT.)					
V65 Florida 86-	1721-2669	1721-2643	1722-0885	1722-0885	-
V65 GT 90-	1721-2669	-	1722-0885	-	-
V65 Lario 86-	-	1721-2648	1722-0886	1722-0886	-
V65 NTX 87-	-	1721-2648	1722-0886	1722-0886	-
V65 SP, Chopper (todos)	-	1721-2648	1722-0886	1722-0886	-
V65 TT 86-	-	1721-2648	1722-0886	1722-0886	-
Breva 750 03	1721-2629	1721-2637	1722-0907	1722-0909	-
Ippogrifo 750 97-98	1721-2656	1721-2648	1722-0889	1722-0886	-
Nevada 750 97-02	-	1721-2648	1722-0886	1722-0886	-
Nevada 750 03-13	1721-2629	1721-2637	1722-0907	1722-0909	-
NTX 750 92-96	-	1721-2648	1722-0886	1722-0886	-
NTX 750 97-02	-	1721-2643	-	1722-0886	-
S3 750 75-76	1721-2669	-	1722-0885	-	-
SP 750 91-	1721-2669	1721-2643	1722-0885	1722-0885	-
Targa 750 89	-	1721-2648	1722-0886	1722-0886	-
V7 Cafe Racer, Classic, Special 09-14	1721-2629	1721-2637	1722-0907	1722-0909	-
V7 II Racer ABS 15-17	1721-2629	1721-2637	1722-0907	1722-0950	-
V7 II Scrambler ABS 16-	1721-2629	1721-2637	1722-0907	1722-0950	-
V7 II Special/Stone ABS 15-	1721-2629	-	1722-0907	1722-0950	-
V7 II Stornello 16-17	1721-2629	-	1722-0907	1722-0950	-
V7 II Stornello Ltd. Edition 17	1721-2629	-	1722-0907	1722-0950	-
V7 III, Anniversario 17	1721-2629	-	1722-0907	1722-0950	-
V7 III Carbon/Milano/Rough ABS 18-	1721-2629	-	1722-0907	1722-0950	-
V7 III Limited ABS 19-	1721-2629	-	1722-0907	1722-0950	-
V7 III Racer/Stone ABS 17	1721-2629	-	1722-0907	1722-0950	-
V7 III Stone Night Pack 19-	1721-2629	-	1722-0907	1722-0950	-
V75/Duna/TT Paris-Dakar 86-	1721-2669	1721-2643	1722-0885	1722-0885	-
Le Mans 850 76-	1721-2669	1721-2643	1722-0885	1722-0885	-
T 850 74-76	1721-2669	-	1722-0885	-	-
T3/T4/T5 850 75-	1721-2669	1721-2643	1722-0885	1722-0885	-
T5 850 N.T. 86-	1721-2669	1721-2643	1722-0885	1722-0885	-
V85 TT 19-	1721-2629	-	1722-0907	1722-0950	-
V9, X-Track 17	1721-2629	-	-	-	-
V9 Bobber/Roamer 16-	1721-2629	-	1722-0907	1722-0950	-
V9 Bobber Sport 19-	1721-2629	-	1722-0907	1722-0950	-
Bellagio 08-09	1721-2624	1721-2711	1722-0899	1722-0898	-
Custom 940 07-	1721-2629	1721-2658	1722-0907	1722-0899	-
California 1000 II 85-88	1721-2669	1721-2643	1722-0885	1722-0885	-
California 1000 III C 91-95	1721-2669	1721-2643	1722-0885	1722-0885	-
California 1000 III, Fuel Injection 89	1721-2669	1721-2643	1722-0885	1722-0885	-
Daytona 1000 I.E. 91-99	1721-2669	1721-2643	1722-0889	1722-0885	-
GT 1000 V 91-	1721-2669	1721-2643	1722-0885	1722-0885	-
Le Mans 1000 IV 85-	1721-2669	1721-2643	1722-0885	1722-0885	-
Le Mans 1000 V 90-	1721-2669	1721-2643	1722-0885	1722-0885	-
Quota 1000 92	1721-2656	1721-2672	1722-0889	1722-0890	-
RS 1000 Daytona 97-	1721-2656	1721-2648	1722-0889	1722-0886	-
S 1000 90	1721-2669	1721-2643	1722-0885	1722-0885	-
SP 1000 III 91-	1721-2669	1721-2643	1722-0885	1722-0885	-
SP 1000 Le Mans 79-	1721-2669	-	1722-0885	-	-
V 1000 Strada 93-	1721-2669	1721-2648	1722-0885	1722-0886	-
V10 Centauro 96-98	1721-2656	1721-2648	1722-0889	1722-0886	-
Breva 1100, ABS 04	1721-2629	1721-2637	1722-0907	1722-0909	-
Breva 1100, ABS 05-07	1721-2629	1721-2711	1722-0907	1722-0898	-
California 1100 96-	1721-2669	1721-2643	1722-0885	1722-0885	-
California 1100 EV/Touring 06-	1721-2629	1721-2658	1722-0907	1722-0898	-
California 1100 Jackal/Jackal Basic 00	1721-2656	1721-2658	1722-0907	1722-0898	-
California 1100 Jackal/Jackal Basic 01-	1721-2629	1721-2658	1722-0907	1722-0898	-
California 1100 Special 99-00	1721-2656	1721-2658	1722-0907	1722-0898	-
California 1100 Special 01-	1721-2629	1721-2658	1722-0907	1722-0898	-
California 1100 Special Sport Alloy/Stone Metal/Stone/ Stone Touring 02-	1721-2629	1721-2658	1722-0907	1722-0898	-
California 1100 Titanium 03-	1721-2629	1721-2658	1722-0907	1722-0898	-
California 1100 Vintage 06-	1721-2629	1721-2658	1722-0907	1722-0898	-
ES 1100 Quota 99-	1721-2624	1721-2711	1722-0899	1722-0898	-
EV 1100 California 97-00	1721-2656	1721-2648	1722-0889	1722-0886	-
EV 1100 California, 80, Touring 01-	1721-2629	1721-2648	1722-0907	1722-0898	-
Griso 1100 05-07	1721-2629	1721-2658	1722-0907	1722-0899	-
Sport 1100 95-97	1721-2656	1721-2648	1722-0889	1722-0886	-
V11 Lemans, Lemans Tenni, Lemans Rosso Corsa 01-	1721-2629	1721-2648	1722-0907	1722-0886	-
V11 Scura, Sport Scura 02-	1721-2629	1721-2648	1722-0907	1722-0886	-
V11 Sport 97-00	1721-2656	1721-2648	1722-0889	1722-0886	-
V11 Sport Rosso Mandell, Sport Naked 01-	1721-2629	1721-2648	1722-0907	1722-0886	-

PASTILLAS DE FRENO ROAD (CONT.)

DESCRIPCIÓN	N.° ART. PASTILLA DELANTERA (COMPUESTO SINTERIZADO)	N.° ART. PASTILLA TRASERA (COMPUESTO SINTERIZADO)	N.° ART. PASTILLA DELANTERA (COMPUESTO CERÁMICO)	N.° ART. PASTILLA TRASERA (COMPUESTO CERÁMICO)	N.° ART. PASTILLA DELANTERA RACING (COMPUESTO DOBLE CARBONO)
MOTO GUZZI (CONT.)					
Breva 1200 08-09	1721-2629	1721-2711	1722-0907	1722-0898	-
Griso 1200 8V, SE 07-	1721-2629	1721-2711	1722-0907	1722-0898	-
MGS-01 Corsa 05-	1721-2631	1721-2637	-	1722-0909	-
Norge 1200 06-10	1721-2629	1721-2711	1722-0907	1722-0898	-
Norge 1200, aro de pistón ABS delantero fijado por tornillos de disco 11-	1721-2629	1721-2711	1722-0907	1722-0898	-
Sport 1200 06-08	1721-2629	1721-2711	1722-0907	1722-0898	-
Sport 1200 09-11	1721-2629	1721-2637	1722-0907	1722-0909	-
Sport 1200 8V, SE 12-13	1721-2629	1721-2711	1722-0907	1722-0898	-
Stelvio 1200 10	1721-2629	1721-2711	1722-0907	1722-0898	-
Stelvio 12 8V STD/NTX, aro de pistón ABS delantero fijado por tornillos de disco 08-	1721-2629	1721-2711	1722-0907	1722-0898	-
Audace 1400 16-	1721-2629	1721-2658	1722-0907	1722-0899	-
California Custom/Touring 13-	1721-2629	1721-2658	1722-0907	1722-0899	-
California Touring SE 16-17	1721-2629	1721-2658	1722-0907	1722-0899	-
Eldorado 1400 16-	1721-2629	1721-2658	1722-0907	1722-0899	-
Flying Fortress 1400 16-	1721-2629	-	1722-0907	-	-
MOTO MORINI					
XE 250 88	-	-	1722-0886	-	-
Coguaro 350 (todos)	-	1721-2648	-	1722-0886	-
Coguaro 350, New York 90-	-	1721-2648	-	1722-0886	-
Dart 350 88-	-	1721-2648	-	1722-0886	-
Indiana 350 88	-	1721-2648	-	1722-0886	-
Kanguro 350 88	-	1721-2648	1722-0950	1722-0886	-
RLX 350 Excalibur 90-	-	1721-2648	-	1722-0886	-
400 S (todos)	-	1721-2648	1722-0886	1722-0886	-
Dart 400 89-	-	1721-2648	-	1722-0886	-
Camel 501 88	-	1721-2648	1722-0950	1722-0886	-
Coguaro 501 89	-	1721-2648	-	1722-0886	-
Excalibur 501 89	-	1721-2648	-	1722-0886	-
New York 501 89	-	1721-2648	-	1722-0886	-
RLX 501 Excalibur 90-	-	1721-2648	-	1722-0886	-
Indiana 650/750 88	-	1721-2648	-	1722-0886	-
9,5 06-	1721-2629	1721-2637	1722-0907	1722-0909	-
11,5 18-	1721-2629	1721-2637	1722-0907	1722-0909	-
Corsaro 1200 06-	1721-2629	1721-2637	1722-0907	1722-0909	-
Corsaro ZZ 1200 18-	1721-2687	1721-2637	-	1722-0909	1721-2688[3]
Granferro 1200 10-	1721-2631	1721-2711	-	1722-0898	-
Granpasso 1200 08-	1721-2624	1721-2711	1722-0899	1722-0898	-
GT 1200 10-	1721-2624	1721-2711	1722-0899	1722-0898	-
Milano 1200 18-	1721-2687	1721-2637	-	1722-0909	1721-2688[3]
Scrambler 1200 09	1721-2624	1721-2711	1722-0899	1722-0898	-
Scrambler 1200 18-	1721-2687	1721-2637	-	1722-0909	1721-2688[3]
Sport 1200 08-	1721-2629	1721-2637	1722-0907	1722-0909	-
MOTOR UNION					
HK 250 Haoke 97-	1721-2709	-	1722-0896	-	-
MV AGUSTA					
Brutale 675, ABS 12-	1721-2629	1721-2637	1722-0907	1722-0909	-
F3 675 RC ABS 16-	1721-2687	1721-2637	-	1722-0909	1721-2688[3]
F3 675 Serie Oro ABS 12	1721-2629	1721-2717	1722-0907	-	-
F3 675, ABS 11-12	1721-2629	1721-2717	1722-0907	-	-
F3 675, ABS 13-14	1721-2629	1721-2637	1722-0907	1722-0909	-
F3 675, ABS 15-	1721-2687	1721-2637	-	1722-0909	1721-2688[3]
Brutale S 03-06	1721-2662	1721-2717	-	-	-
Brutale Serie Oro 02-04	1721-2662	1721-2717	-	-	-
F4 S 99-06	1721-2662	1721-2717	-	-	-
F4 S 1+1 00-06	1721-2662	1721-2717	-	-	-
F4 Senna 00-01	1721-2662	1721-2717	-	-	-
F4 Serie Oro 98-00	1721-2662	1721-2717	-	-	-
Brutale 800 Dragster RC, ABS 17-	1721-2629	1721-2717	1722-0907	1722-0909	-
Brutale 800 Dragster RR LH44/RR Pirelli, ABS 18-	1721-2629	1721-2717	1722-0907	1722-0909	-
Brutale 800 Dragster/RR, ABS 15-	1721-2629	1721-2637	1722-0907	1722-0909	-
Brutale 800 Italia ABS 13	1721-2629	1721-2637	1722-0907	1722-0909	-
Brutale 800 RR, ABS 15-	1721-2629	1721-2637	1722-0907	1722-0909	-
Brutale 800, ABS 12-	1721-2629	1721-2637	1722-0907	1722-0909	-
F3 800 Ago, ABS 14	1721-2687	1721-2717	-	-	1721-26883
F3 800 RC, ABS 16-	1721-2687	1721-2637	-	1722-0909	1721-2688[3]
F3 800, ABS 14-	1721-2687	1721-2717	-	1722-0909	1721-2688[3]
Rivale 800, ABS 12-	1721-2640	1721-2637	-	1722-0909	1721-2688[3]
RVS#1 18-	1721-2629	1721-2637	1722-0907	1722-0909	-
Stradale 800, ABS 15-17	1721-2640	1721-2637	-	1722-0909	1721-2686[3]

[3] **⚠ ADVERTENCIA** **Las pastillas de carbono dobles son únicamente para uso en circuitos de carreras; no para usar en vías públicas. Estas pastillas son únicamente para uso en circuitos de carreras. Cualquier otro uso puede conllevar la muerte o lesiones graves.**

PASTILLAS DE FRENO ROAD continúa en la siguiente página.

PASTILLAS DE FRENO ROAD (CONT.)

DESCRIPCIÓN	N.° ART. PASTILLA DELANTERA (COMPUESTO SINTERIZADO)	N.° ART. PASTILLA TRASERA (COMPUESTO SINTERIZADO)	N.° ART. PASTILLA DELANTERA (COMPUESTO CERÁMICO)	N.° ART. PASTILLA TRASERA (COMPUESTO CERÁMICO)	N.° ART. PASTILLA DELANTERA RACING (COMPUESTO DOBLE CARBONO)
MV AGUSTA (CONT.)					
Turismo Veloce 800 Lusso, ABS 15-	1721-2640	1721-2637	-	1722-0909	1721-2686[3]
Turismo Veloce 800 RC, ABS 17-	1721-2640	1721-2637	-	1722-0909	1721-2686[3]
Turismo Veloce 800, ABS 14-	1721-2640	1721-2637	-	1722-0909	1721-2686[3]
Brutale 910 R/S 06-08	1721-2662	1721-2717	-	-	-
Brutale 920 10-13	1721-2629	1721-2717	1722-0907	-	-
Brutale 989 08-09	1721-2629	1721-2717	1722-0907	-	-
Brutale 990 10-11	1721-2629	1721-2717	1722-0907	-	-
Brutale 1000 RR 20-	-	-	-	1722-0909	-
F4 LH44 ABS 18-	1721-2626	1721-2717	-	-	1721-26523
F4 R, ABS 10-	1721-2626	1721-2717	-	-	1721-26523
F4 R, Senna, cc 06-08	1721-2631	1721-2717	-	-	-
F4 RC 16-	1721-2626	1721-2717	-	-	1721-26523
F4 RR Corsacorta, ABS 13-	1721-2626	1721-2717	-	-	1721-26523
F4 RR, ABS 12-	1721-2626	1721-2717	-	-	1721-26523
F4 S, Mamba, Tamburini 04-06	1721-2662	1721-2717	-	-	-
Brutale B4 1000 Serie Oro 19-	1721-2626	1721-2637	-	-	1721-26523
Brutale 1078 08-09	1721-2626	1721-2717	-	-	1721-26523
F4 CC, RR, 312 RR 08-11	1721-2626	1721-2717	-	-	1721-26523
Brutale 1090 R ABS 10-	1721-2629	1721-2717	1722-0907	-	-
Brutale 1090 RR, ABS 10-	1721-2626	1721-2717	-	-	1721-26523
Brutale 1090, ABS 17	1721-2626	1721-2717	-	-	1721-26523
Brutale Corsa 14-	1721-2626	1721-2717	-	-	1721-26523
MZ					
ETZ 125 82-	1721-2669	-	1722-0885	-	-
Roadstar 125 (todos)	1721-2669	-	1722-0885	-	-
Sportstar 125 93-	1721-2669	-	1722-0885	-	-
ETZ 125/250 82-	1721-2669	-	1722-0885	-	-
251 Sportstar (MUZ) 96-	1721-2669	-	1722-0885	-	-
ETZ 251 89	1721-2669	-	1722-0885	-	-
Saxon Tour 251 (todos)	1721-2669	-	1722-0885	-	-
ETZ 300 LUX 90	1721-2669	-	1722-0885	-	-
ETZ 300 X 88	1721-2669	-	1722-0885	-	-
300 Sportstar (MUZ) 96-	1721-2669	-	1722-0885	-	-
ETZ 301 90-	1721-2669	-	1722-0885	-	-
Saxon 301 (todos)	1721-2669	-	1722-0885	-	-
Saxon 500 Country/Fun 92-	1721-2669	-	1722-0885	-	-
Saxon 500 Voyager (todos)	1721-2669	-	1722-0885	-	-
Silver Star 500 Classic 93-	1721-2669	-	1722-0885	-	-
Skorpion 660 Cup (MUZ) 99-	1721-2656	1721-2648	1722-0889	1722-0886	-
Skorpion 660 Replica (MUZ) 97-	1721-2656	1721-2648	1722-0889	1722-0886	-
Skorpion 660 Sport/Tour (MUZ) 95-	1721-2656	1721-2648	1722-0889	1722-0886	-
Skorpion 660 Traveller (MUZ) 99-	1721-2656	1721-2648	1722-0889	1722-0886	-
1000 S (MUZ) 01-02	1721-2629	-	1722-0907	1722-0903	-
1000 S (MUZ) 03-	1721-2633	1721-2713	1722-0891	-	-
1000 SF/SN (MUZ) 05-	1721-2633	1721-2713	1722-0891	-	-
1000 SFX/ST (MUZ) 07-	1721-2633	1721-2713	1722-0891	-	-
NORTON					
Commando Cafe Racer 11-	1721-2631	1721-2637	-	1722-0909	-
Commando Cafe Racer MKII 18-	1721-2640	1721-2637	-	1722-0909	1721-2686[3]
Commando SE 10-11	1721-2629	1721-2637	1722-0907	1722-0909	-
Commando SE 12-	1721-2631	1721-2637	-	1722-0909	-
Commando SF 13-	1721-2631	1721-2637	-	1722-0909	-
Commando SF Sport 11-	1721-2629	1721-2637	1722-0907	1722-0909	-
Commando Sport 18-	1721-2640	1721-2637	-	1722-0909	1721-2686[3]
Dominator Naked 17-	1721-2626	1721-2637	-	1722-0909	1721-2652[3]
V4 RR 18-	1721-2626	1721-2637	-	1722-0909	1721-2652[3]
Commander 90	1721-2669	1721-2643	1722-0885	1722-0885	-
F-1 90	1721-2656	1721-2643	1722-0889	1722-0885	-
Interpol 83-	1721-2669	1721-2643	1722-0885	1722-0885	-
TT 92-	1721-2656	-	1722-0889	-	-
Wankel Classic 88-	1721-2669	1721-2643	1722-0885	1722-0885	-
QUINGI					
QM 125 2V 02-	1721-2653	-	1722-0903	-	-
QM 125 GY 02-	-	-	1722-0929	-	-
RIEJU					
MRX 250 Marathon 10-	1721-2659	-	1722-0898	-	-
MRX 450 Marathon 08-	1721-2659	-	1722-0898	-	-
ROYAL ENFIELD					
Continental GT 14-	1721-2624	1721-2647	1722-0899	1722-0900	-

[3] **⚠ ADVERTENCIA** **Las pastillas de carbono dobles son únicamente para uso en circuitos de carreras; no para usar en vías públicas. Estas pastillas son únicamente para uso en circuitos de carreras. Cualquier otro uso puede conllevar la muerte o lesiones graves.**

Todos los nºs de artículo en **MAGENTA** son nuevos para 2021



PASTILLAS DE FRENO ROAD (CONT.)

DESCRIPCIÓN	N.° ART. PASTILLA DELANTERA (COMPUESTO SINTERIZADO)	N.° ART. PASTILLA TRASERA (COMPUESTO SINTERIZADO)	N.° ART. PASTILLA DELANTERA (COMPUESTO CERÁMICO)	N.° ART. PASTILLA TRASERA (COMPUESTO CERÁMICO)	N.° ART. PASTILLA DELANTERA RACING (COMPUESTO DOBLE CARBONO)
SACHS					
X-Road 125 05-	1721-2656	-	1722-0889	-	-
XTC/XTC-N 125 99-	1721-2656	-	1722-0889	-	-
MadAss 500 05-	1721-2656	-	1722-0889	-	-
Roadster 650 V1.6 01-	1721-2656	-	1722-0889	-	-
B-805 02-	1721-2656	-	1722-0889	-	-
Roadster 800 V2 00-	1721-2656	-	1722-0889	-	-
S-805 03-	1721-2656	-	1722-0889	-	-
SANGLAS					
Y 400 79-80	-	1721-2648	1722-0886	1722-0886	-
S2 500 79-80	-	1721-2648	1722-0886	1722-0886	-
SHERCO					
SM 4.5i Supermotard 06-	1721-2631	-	-	1722-0930	-
SUZUKI					
Intruder 125-250	-	-	1722-0928	-	-
DR 125 Supermoto 08-12	1721-2635	-	1722-0904	-	-
EN 125 05-	1721-2690	-	1722-0939	-	-
RG 125 F, Gamma 92-99	1721-2724	-	1722-0894	-	-
RG 125 Wolf 92-94	1721-2705	1721-2636	1722-0884	1722-0888	-
RV 125 VanVan 03-	1721-2627	-	1722-0905	-	-
TS 125 R 89-96	1721-2690	-	1722-0939	1722-0957	-
RG 200 Gamma 91-	1721-2724	-	1722-0894	-	-
RV 200 VanVan 16-	1721-2627	-	1722-0905	-	-
TS 200 R 90-94	1721-2690	-	1722-0939	1722-0957	-
Wolf 200 92-	1721-2705	-	1722-0884	-	-
Across 250 90-	1721-2705	1721-2636	1722-0884	1722-0888	-
Cobra 250 90-	1721-2724	1721-2636	1722-0894	1722-0888	-
Djebel 250 93-	1721-2705	-	1722-0884	1722-0957	-
DR 250/S 90-95	1721-2690	1721-2636	1722-0939	-	-
GSF 250 Bandit 250 90-97	1721-2705	1721-2636	1722-0884	1722-0888	-
GSF 250 VS, S Bandit 95-	1721-2622	-	1722-0906	-	-
GSX 250 S, Katana 91-18	1721-2705	1721-2636	1722-0884	1722-0888	-
GSX-R 250 88-89	-	1721-2636	1722-0918	1722-0888	-
GSX-R 250 17-	1721-2621	1721-2616	1722-0892	1722-0897	-
GSX-R 250R 89-	1721-2724	1721-2636	-	-	-
Impulse 250 95	1721-2621	-	1722-0892	-	-
Inazuma 250F 15-	1721-2621	1721-2616	1722-0892	1722-0897	-
Inazuma 250Z 12-	1721-2621	1721-2616	1722-0892	1722-0897	-
RG 250 83-84	-	1721-2636	1722-0888	1722-0888	-
RGV 250 84-88	-	1721-2636	-	1722-0888	-
RGV 250 89-90	1721-2724	1721-2636	1722-0894	1722-0888	-
RGV 250 91-97	1721-2724	-	1722-0894	1722-0936	-
SW1 250 92-	1721-2705	-	1722-0884	-	-
TU 250 X 09-	1721-2622	-	1722-0906	-	-
TU 250 X Super Classic 97-	-	-	1722-0928	-	-
TV 250 J 88	1721-2724	1721-2636	1722-0894	1722-0888	-
V-Strom 250 ABS 17-	1721-2621	1721-2616	1722-0892	1722-0897	-
VL 250 Intruder 00-	-	-	1722-0928	-	-
Wolf 250 90-	1721-2724	1721-2636	1722-0894	1722-0888	-
DR 350/S 90-96	1721-2690	-	1722-0939	-	-
DR 350 97-99	1721-2635	-	1722-0904	-	-
Goose 350	1721-2724	1721-2636	1722-0894	1722-0888	-
Bandit 400 90-92	1721-2705	1721-2636	1722-0884	1722-0888	-
Bandit 400 93-97	1721-2724	1721-2636	1722-0894	1722-0888	-
DRZ 400 00-17	1721-2635	-	1722-0904	-	-
DRZ 400 SM 05-	1721-2635	-	1722-0904	-	-
GS 400 F 89-92	1721-2705	1721-2636	1722-0884	1722-0888	-
GSX 400 F 89-	1721-2691	1721-2636	1722-0941	1722-0888	-
GSX 400 FWS 83	-	1721-2636	1722-0888	1722-0888	-
GSX 400 Impulse 94-96	1721-2621	-	1722-0892	1722-0888	-
GSX 400 S, Katana 92-	1721-2724	1721-2636	1722-0894	1722-0888	-
GSX 400 X 86-	-	1721-2636	1722-0918	1722-0888	-
GSX-R 400, F, R 85-87	-	1721-2636	-	1722-0888	-
GSX-R 400, F, R 88-89	1721-2724	1721-2636	1722-0894	1722-0888	-
GSX-R 400, F, R 90-95	1721-2633	1721-2636	1722-0891	1722-0888	-
LS 400 Savage 87-	-	-	1722-0928	-	-
RF 400 RVC 93-97	1721-2621	1721-2636	1722-0892	1722-0888	-
GS 450 E 90-	1721-2705	1721-2706	1722-0884	1722-0884	-
GS 500 E 89-07	1721-2705	1721-2636	1722-0884	1722-0888	-
GSX 500 E 83-	-	1721-2636	1722-0888	1722-0888	-
RG 500 85-87	-	1721-2636	1722-0918	1722-0888	-
RG 500 Gamma 85-	-	1721-2636	1722-0918	1722-0888	-

PASTILLAS DE FRENO ROAD continúa en la siguiente página.

PASTILLAS DE FRENO ROAD (CONT.)

DESCRIPCIÓN	N.° ART. PASTILLA DELANTERA (COMPUESTO SINTERIZADO)	N.° ART. PASTILLA TRASERA (COMPUESTO SINTERIZADO)	N.° ART. PASTILLA DELANTERA (COMPUESTO CERÁMICO)	N.° ART. PASTILLA TRASERA (COMPUESTO CERÁMICO)	N.° ART. PASTILLA DELANTERA RACING (COMPUESTO DOBLE CARBONO)
SUZUKI (CONT.)					
GS 550 ED, ESD, LD 83-	-	1721-2636	1722-0888	1722-0888	-
GSX 550 ED, ESD, EF 83-87	-	1721-2636	1722-0888	1722-0888	-
Bandit 600, S, N 95-99	1721-2621	1721-2636	1722-0892	1722-0888	-
Bandit 600, S, N 00-04	1721-26221	1721-2636	1722-0906	1722-0888	-
	1721-26272	1721-2636	-	-	-
GSR 600 ABS/no-ABS 06-11	1721-2724	1721-2649	1722-0894	-	-
GSX 600 F 88-97	1721-2691	1721-2636	1722-0941	1722-0888	-
GSX 600 F 98-06	1721-26221	1721-2636	1722-0906	1722-0888	-
	1721-26272	1721-2636	-	-	-
GSX R600 92-93	1721-2633	1721-2636	1722-0891	1722-0888	-
GSX R600 97-03	1721-2724	1721-2636	1722-0894	1722-0888	-
GSX R600 04-05	1721-2619	1721-2718	-	1722-0912	1721-2676[3]
GSX R600 06-10	1721-2619	1721-2649	-	-	1721-26763
GSX R600 11-17	1721-2626	1721-2632	-	-	1721-26523
RF 600 R 93-97	1721-2621	1721-2636	1722-0892	1722-0888	-
DR 650, S, SE 96-	1721-2635	-	1722-0904	-	-
Gladius 650, ABS 09-	1721-26221	1721-2651	1722-0906	-	-
	1721-26272	1721-2651	-	-	-
GSF 650, S, Bandit 05	1721-26221	1721-2718	-	-	-
	1721-26272	1721-2718	-	-	-
GSF 650, S, Bandit/ABS 06	1721-26221	1721-2616	1722-0906	1722-0897	-
	1721-26272	1721-2616	-	-	-
GSF 650, S, Bandit 07-12	1721-2724	1721-2616	1722-0894	1722-0897	-
GSF 650, S, Bandit ABS 07-	1721-2724	1721-2616	1722-0894	1722-0897	-
GSX 650 F, ABS 08-	1721-2724	1721-2616	1722-0894	1722-0897	-
LS 650 P 86-	-	-	1722-0928	-	-
SV 650 99-02	1721-26221	1721-2636	1722-0906	1722-0888	-
	1721-26272	1721-2636	-	-	-
SV 650 03-09	1721-26221	1721-2616	1722-0906	1722-0897	-
	1721-26272	1721-2616	-	-	-
SV 650 ABS 07-09	1721-26221	1721-2616	1722-0906	1722-0897	-
	1721-26272	1721-2616	-	-	-
SV 650 ABS 16-	1721-26221	1721-2651	1722-0906	1722-0897	-
	1721-26272	1721-2651	-	-	-
SV 650 S 99-02	1721-26221	1721-2636	1722-0906	1722-0888	-
	1721-26272	1721-2636	-	-	-
SV 650 S 03-15	1721-26221	1721-2616	1722-0906	1722-0897	-
	1721-26272	1721-2616	-	-	-
SV 650 S ABS 07-12	1721-26221	1721-2616	1722-0906	1722-0897	-
	1721-26272	1721-2616	-	-	-
SV 650 X ABS 18	1721-26221	1721-2651	1722-0906	-	-
	1721-26272	1721-2651	-	-	-
SV 650 XA ABS 19-	1721-26221	1721-2651	1722-0906	-	-
	1721-26272	1721-2651	-	-	-
V-Strom 650 04-08	1721-26221	1721-2616	1722-0906	1722-0897	-
	1721-26272	1721-2616	-	-	-
V-Strom 650 ABS 06-	1721-26221	1721-2616	1722-0906	1722-0897	-
	1721-26272	1721-2616	-	-	-
V-Strom 650 XT ABS 15-	1721-26221	1721-2616	1722-0906	1722-0897	-
	1721-26272	1721-2616	-	-	-
XF 650 Freewind 97-02	1721-2627	1721-2672	1722-0905	1722-0890	-
GS 750 Katana 85-	-	1721-2636	1722-0888	1722-0888	-
GS 750 RF 85-	-	1721-2636	1722-0918	1722-0888	-
GSR 750, ABS 11-17	1721-26221	1721-2616	1722-0906	1722-0897	-
	1721-26272	1721-2616	-	-	-
GSX 750 97-08	1721-26221	1721-2636	1722-0906	1722-0888	-
	1721-26272	1721-2636	-	-	-
GSX 750 E 84-85	-	1721-2636	1722-0888	1722-0888	-
GSX 750 F 89-97	1721-2691	1721-2636	1722-0941	1722-0888	-
GSX 750 F 98-06	1721-26221	1721-2636	1722-0906	1722-0888	-
	1721-26272	1721-2636	-	-	-
GSX 750 F, FL, Slingshot 89-92	1721-2691	1721-2636	1722-0941	1722-0888	-
GSX R 750 Limited Edition 89-90	1721-2633	1721-2636	1722-0906	1722-0888	-
GSX R 750 85-87	-	1721-2636	1722-0918	1722-0888	-
GSX R 88-93	1721-2633	1721-2636	1722-0891	1722-0888	-
GSX R750 94-95	1721-2628	1721-2636	1722-0901	1722-0888	-
GSX R750 00-03	1721-2724	1721-2636	1722-0894	1722-0888	-
GSX R750 04-05	1721-2619	1721-2718	-	1722-0912	1721-2676[3]
GSX R750 06-10	1721-2619	1721-2649	-	-	1721-26763
GSX R750 11-17	1721-2626	1721-2632	-	-	1721-26523

[1] Izquierda [2] Derecha

[3] **⚠ ADVERTENCIA** **Las pastillas de carbono dobles son únicamente para uso en circuitos de carreras; no para usar en vías públicas. Estas pastillas son únicamente para uso en circuitos de carreras. Cualquier otro uso puede conllevar la muerte o lesiones graves.**

Todos los nºs de artículo en **MAGENTA** son nuevos para 2021





PASTILLAS DE FRENO ROAD (CONT.)

DESCRIPCIÓN	N.° ART. PASTILLA DELANTERA (COMPUESTO SINTERIZADO)	N.° ART. PASTILLA TRASERA (COMPUESTO SINTERIZADO)	N.° ART. PASTILLA DELANTERA (COMPUESTO CERÁMICO)	N.° ART. PASTILLA TRASERA (COMPUESTO CERÁMICO)	N.° ART. PASTILLA DELANTERA RACING (COMPUESTO DOBLE CARBONO)
SUZUKI (CONT.)					
GSX R750 SRAD 96-99	1721-2628	1721-2636	-	-	-
GSX-S 750 15-16	1721-26221	1721-2616	1722-0906	1722-0897	-
	1721-26272	1721-2616	-	-	-
GSX-S 750 17-	1721-2620	1721-2616	-	1722-0897	-
GSX-S 750 Z 15-	1721-26221	1721-2616	1722-0906	1722-0897	-
	1721-26272	-	-	-	-
C800, M 800 Intruder 05-	1721-2627	-	1722-0905	-	-
DR 800 S, ST Big 91-95	1721-2705	1721-2710	1722-0884	1722-0896	-
DR 800 S, ST Big 96-	1721-2622	1721-2710	1722-0906	1722-0896	-
VL 800 Intruder Volusia 01-04	1721-2627	-	1722-0905	-	-
VX 800 L-P 90-93	1721-2705	-	1722-0884	1722-0941	-
VZ 800 Marauder 96-03	1721-2627	-	1722-0905	-	-
RF 900 F 94-98	1721-2671	-	1722-0931	-	-
GSX R1000 01-02	1721-2628	1721-2718	1722-0901	1722-0912	-
GSX R1000 03	1721-2654	1721-2718	-	1722-0912	1721-2675[3]
GSX R1000 04-06	1721-2619	1721-2718	-	1722-0912	1721-2676[3]
GSX R1000 07-08	1721-2619	1721-2649	-	-	1721-26763
GSX R1000 09-11	1721-2619	1721-2632	-	-	1721-26763
GSX R1000 12-15	1721-2626	1721-2632	-	-	1721-26523
GSX R1000 ABS 15-	1721-2626	1721-2632	-	-	1721-26523
GSX R1000R ABS 17-	1721-2626	1721-2632	-	-	1721-26523
GSX-S 1000/F, ABS 15-	1721-2626	1721-2616	-	1722-0897	1721-2652[3]
GSX-S 1000 Katana ABS 19-	1721-2626	1721-2616	-	1722-0897	1721-2652[3]
SV 1000, S 03-07	1721-2724	1721-2616	1722-0894	1722-0897	-
TL 1000 97-01	1721-2724	1721-2636	1722-0894	1722-0888	-
TL 1000 R 98-02	1721-2628	1721-2636	1722-0901	1722-0888	-
V-Strom 1000, ABS 02-13	1721-26221	1721-2616	1722-0906	1722-0897	-
	1721-26272	1721-2616	-	-	-
V-Strom 1000, ABS 14-	1721-2619	1721-2649	-	-	1721-26763
V-Strom 1000XT, ABS 17-	1721-2619	1721-2649	-	-	1721-26763
GSX 1100 EF 86-	-	1721-2636	1722-0888	1722-0888	-
GSX 1100 F 88-92	1721-2691	-	1722-0941	1722-0918	-
GSX 1100 F 93-96	1721-2691	1721-2636	1722-0941	1722-0888	-
GSX 1100 G 91-93	1721-2705	-	1722-0884	1722-0941	-
GSX 1100 G 94-95	1721-2705	-	1722-0884	1722-0936	-
GSX 1100 G 96-	1721-26221	1721-2636	1722-0906	1722-0888	-
	1721-26272	1721-2636	-	-	-
GSX 1100 Katana 93-	1721-2633	1721-2636	1722-0891	1722-0888	-
GSX R1100 86-88	-	1721-2636	1722-0918	1722-0888	-
GSX R1100 89-92	1721-2633	1721-2636	1722-0891	1722-0888	-
GSX R1100 93-98	1721-2628	1721-2636	1722-0901	1722-0888	-
Bandit 1200, S, N, ABS 95-96	1721-2633	1721-2636	1722-0891	1722-0888	-
Bandit 1200, S, N, ABS 97-00	1721-2671	1721-2636	1722-0931	1722-0888	-
Bandit 1200, S, N, ABS 01-05	1721-2628	1721-2636	1722-0901	1722-0888	-
Bandit 1200, S, N, ABS 06	1721-2724	1721-2616	1722-0894	1722-0897	-
GSX 1200 99-02	1721-2629	1721-2636	1722-0907	1722-0888	-
Bandit 1250, S, N, ABS 07-	1721-2724	1721-2616	1722-0894	1722-0897	-
GSX 1250, ABS 10-	1721-2724	1721-2616	1722-0894	1722-0897	-
B-King 1300, ABS 07	1721-2641	1721-2616	-	1722-0897	1721-2678[3]
B-King 1300, ABS 08-11	1721-2620	1721-2649	-	-	-
Hayabusa 1300 99-07	1721-2628	1721-2636	1722-0901	1722-0888	-
Hayabusa 1300 08-12	1721-2619	1721-2649	-	-	1721-26763
Hayabusa 1300 13-17	1721-2626	1721-2649	-	-	1721-26523
GL 1400 Cavalcade 87-	1721-2691	-	1722-0941	1722-0918	-
GSX 1400 02-07	1721-2628	1721-2718	1722-0901	1722-0912	-
C 1500 Intruder 05-	1721-26221	-	1722-0906	-	-
	1721-26272	-	-	-	-
C 1500 T Intruder 13-	1721-2621	1721-2722	1722-0892	1722-0943	-
M 1500 Intruder 09-	1721-26221	1721-2722	1722-0906	1722-0943	-
	1721-26272	1721-2722	-	-	-
VL 1500 Intruder LC 02-03	1721-26221	-	1722-0906	-	-
	1721-26272	-	-	-	-
M 1600 Intruder 05-	1721-2654	1721-2722	-	1722-0943	1721-2675[3]
VZ 1600 Marauder 04	1721-2628	1721-2722	1722-0901	1722-0943	-
C 1800R, RT Intruder 08-	1721-2625	-	1722-0916	-	-
M 1800R, R2 Intruder 06-	1721-2619	-	-	-	1721-26763
M 1800RBZ Intruder 17	1721-2619	-	-	-	1721-26763
M 1800RZ Intruder 07-	1721-2619	-	-	-	1721-26763

[1] Izquierda [2] Derecha

[3] **⚠ ADVERTENCIA** **Las pastillas de carbono dobles son únicamente para uso en circuitos de carreras; no para usar en vías públicas. Estas pastillas son únicamente para uso en circuitos de carreras. Cualquier otro uso puede conllevar la muerte o lesiones graves.**

PASTILLAS DE FRENO ROAD continúa en la siguiente página.

Moto-Master Brake Systems

ECE R90

PASTILLAS DE FRENO ROAD (CONT.)

DESCRIPCIÓN	N.° ART. PASTILLA DELANTERA (COMPUESTO SINTERIZADO)	N.° ART. PASTILLA TRASERA (COMPUESTO SINTERIZADO)	N.° ART. PASTILLA DELANTERA (COMPUESTO CERÁMICO)	N.° ART. PASTILLA TRASERA (COMPUESTO CERÁMICO)	N.° ART. PASTILLA DELANTERA RACING (COMPUESTO DOBLE CARBONO)
SWM					
GP 125 86-	-	1721-2648	1722-0886	1722-0886	-
Explorer/Pioneer 250 86	-	1721-2648	1722-0886	1722-0886	-
XP 350 Sahara (todos)	1721-2669	-	1722-0885	-	-
Gran Milano 15-17	1721-2621	-	1722-0892	-	-
Gran Milano 18-	1721-2631	-	-	-	-
Gran Turismo, Silver Vase 15-	1721-2621	-	1722-0892	-	-
Six Days 18-	1721-2621	-	1722-0892	-	-
SM 450/500 R 15-	1721-2631	-	-	-	-
Superdual 15-17	1721-2631	1721-2647	-	1722-0900	-
Superdual GT Pack 18-	1721-2624	1721-2647	1722-0899	1722-0900	-
Superdual T/X 18-	1721-2624	1721-2647	1722-0899	1722-0900	-
SM 650 R 15-	1721-2631	-	-	-	-
TM					
SMR 125 05	1721-2656	-	1722-0889	-	-
SMR 125 17-	1721-2626	-	-	-	1721-26523
SMX 300/450F 18-	1721-2626	-	-	-	1721-26523
SMX 300 E 19-	1721-2626	-	-	-	1721-26523
SMF 400F 02-03	1721-2656	-	1722-0889	-	-
SMR 450F 03-04	1721-2656	-	1722-0889	-	-
SMR 450F 04	1721-2631	-	1722-0889	-	-
SMX 450Fi ES 19-	1721-2626	-	-	-	1721-26523
SMR 530F 03-	1721-2656	-	1722-0889	-	-
SM/X 530Fi 17	1721-2626	-	-	-	1721-26523
SMX 600F 03	1721-2656	-	1722-0889	-	-
SMX 660F 04-	1721-2631	-	-	-	-
TRIUMPH					
Baby speed 01-03	1721-2633	1721-2672	1722-0891	1722-0890	-
Daytona 600 03-04	1721-2633	1721-2672	1722-0891	1722-0890	-
Speed Four 02-06	1721-2633	1721-2672	1722-0891	1722-0890	-
TT600 00-04	1721-2633	1721-2672	1722-0891	1722-0890	-
Daytona 650 05	1721-2633	1721-2672	1722-0891	1722-0890	-
Daytona 675 de VIN 378852 hasta VIN 381274 06-08	1721-2620	1721-2672	-	1722-0890	-
Daytona 675 de VIN 381275 hasta VIN 564947 09-12	1721-2682	1721-2672	-	1722-0890	1721-2683[3]
Daytona 675 R de VIN 381275 hasta VIN 564947 11-12	1721-2687	1721-2672	-	1722-0890	1721-2688[3]
Daytona 675 R, ABS desde VIN 564948 13-	1721-2687	1721-2647	-	1722-0900	1721-2688[3]
Daytona 675, ABS desde VIN 564948 13-	1721-2682	1721-2647	-	1722-0900	1721-2683[3]
Street Triple 675 08-12	1721-2621	1721-2672	1722-0892	1722-0890	-
Street Triple 675 13-17	1721-2621	1721-2647	1722-0892	1722-0900	-
Street Triple 675 R 09-12	1721-2620	1721-2672	-	1722-0890	-
Street Triple 675 R 13-17	1721-2620	1721-2647	-	1722-0900	-
Street Triple 675 RX 15-16	1721-2620	1721-2647	-	1722-0900	-
Bonneville U.K. 87-	1721-2669	1721-2643	1722-0885	1722-0885	-
Daytona 750 91-92	1721-2633	-	1722-0891	1722-0937	-
Trident 91-	-	1721-2690	1722-0939	1722-0939	-
America 03-06	1721-2621	1721-2690	-	-	-
Bonneville 01-06	1721-2621	1721-2690	1722-0892	1722-0939	-
Bonneville America 02-06	1721-2621	1721-2690	1722-0892	1722-0939	-
Bonneville T100 Centennial Edition 02-04	1721-2621	1721-2690	1722-0892	1722-0939	-
Bonneville T100 Paul Smith 06-08	1721-2621	1721-2690	-	-	-
Speedmaster 03-05	1721-2621	1721-2690	-	-	-
Tiger 800 ABS/no ABS, Tiger 800 XC ABS/no ABS 11-	1721-2621	1721-2672	1722-0892	1722-0890	-
Tiger 800 XCA/XCX/XRT/XRX, ABS 15-17	1721-2621	1721-2672	1722-0892	1722-0890	-
Tiger 800 XCR/XR, ABS 15-	1721-2621	1721-2672	1722-0898	1722-0890	-
Tiger 800 XCA/XCX/XRT/XRX Low/XRX ABS 18-	1721-2659	1721-2672	1722-0898	1722-0890	-
Bonneville 05-08	1721-2621	1721-2710	1722-0892	1722-0890	-
Bonneville 09-	1721-2621	1721-2690	1722-0892	1722-0890	-
Bonneville Newchurch, Spirit, T214 15-	1721-2621	1721-2690	-	-	-
Bonneville SE 09-13	1721-2621	1721-2690	-	-	-
Bonneville T100 05-16	1721-2621	1721-2690	-	-	-
Tiger 885i de VIN71698 hasta 124105 99-00	1721-2621	1721-2673	1722-0892	1722-0893	-
Adventurer 900 hasta VIN71698 96-98	1721-2621	1721-2673	1722-0892	1722-0893	-
Adventurer 900 desde VIN71699 99-01	1721-2621	1721-2673	1722-0892	1722-0893	-
America 07-	1721-2621	1721-2690	-	-	-
Bonneville T100, Black 17-	1721-2621	1721-2690	-	-	-
Daytona 900 91-94	1721-2633	-	1722-0891	1722-0937	-
Daytona Sprint 93	-	1721-2690	1722-0939	1722-0939	-
Daytona Sprint 94-	1721-2633	1721-2710	1722-0891	1722-0896	-
Legend 900, TT	1721-2621	1721-2673	1722-0892	1722-0893	-
Scrambler 900/EFI 06-	1721-2621	1721-2690	1722-0892	1722-0939	-
Speed Triple (modelo carburador) 94-96	1721-2633	1721-2710	1722-0891	1722-0896	-

[3] **⚠ ADVERTENCIA** **Las pastillas de carbono dobles son únicamente para uso en circuitos de carreras; no para usar en vías públicas. Estas pastillas son únicamente para uso en circuitos de carreras. Cualquier otro uso puede conllevar la muerte o lesiones graves.**

PASTILLAS DE FRENO ROAD (CONT.)

DESCRIPCIÓN	N.° ART. PASTILLA DELANTERA (COMPUESTO SINTERIZADO)	N.° ART. PASTILLA TRASERA (COMPUESTO SINTERIZADO)	N.° ART. PASTILLA DELANTERA (COMPUESTO CERÁMICO)	N.° ART. PASTILLA TRASERA (COMPUESTO CERÁMICO)	N.° ART. PASTILLA DELANTERA RACING (COMPUESTO DOBLE CARBONO)
TRIUMPH (CONT.)					
Speed Triple 900 hasta VIN141871 97-01	1721-2633	1721-2690	1722-0891	1722-0939	-
Speedmaster 05-	1721-2621	1721-2690	1722-0892	1722-0939	-
Street Cup/Scrambler ABS 900 17-	1721-2621	1721-2690	1722-0892	1722-0939	-
Street Scrambler 900 ABS 19-	1721-2631	1721-2690	-	1722-0939	-
Street Twin 900 16-	1721-2621	1721-2690	1722-0892	1722-0939	-
Street Twin 900 19-	1721-2631	1721-2690	-	1722-0939	-
Thruxton 900 Ace 15-	1721-2621	1721-2690	-	-	-
Thruxton 900 EFI 04-	1721-2621	1721-2690	1722-0892	1722-0939	-
Thunderbird 95-03	1721-2621	1721-2673	1722-0892	1722-0939	-
Thunderbird Sport 98-04	1721-2621	1721-2673	1722-0892	1722-0939	-
Tiger 900 Carbs hasta VIN71698 93-98	-	1721-2690	1722-0939	1722-0939	-
Trident 91-02	-	1721-2690	1722-0939	1722-0939	-
Trophy 91-95	-	1721-2690	1722-0939	1722-0939	-
Trophy 96-02	1721-2633	-	1722-0891	1722-0937	-
Daytona 955 T595 91-95	1721-2633	-	1722-0891	1722-0937	-
Daytona 955 T595 96-98	1721-2633	1721-2690	1722-0891	1722-0939	-
Daytona 955i desde VIN132513 96-06	1721-2633	1721-2672	1722-0891	1722-0890	-
Daytona 955i hasta VIN132512 97-00	1721-2633	1721-2690	1722-0891	1722-0939	-
Speed Triple 955cc (inyección electrónica) hasta VIN141871 99-01	1721-2633	1721-2690	1722-0891	1722-0939	-
Speed Triple de VIN141872 hasta VIN210444 02-04	1721-2633	1721-2690	1722-0891	1722-0939	-
Sprint RS hasta VIN139276 99-02	1721-2633	1721-2690	1722-0891	1722-0939	-
Sprint RS desde VIN139277 03-04	1721-2633	1721-2690	1722-0891	1722-0939	-
Sprint ST desde VIN139277 hasta VIN208166 02-04	1721-2633	1721-2690	1722-0891	1722-0939	-
Sprint ST hasta VIN139276 98-01	1721-2633	1721-2690	1722-0891	1722-0939	-
Tiger 955i 01-03	1721-2621	-	1722-0892	1722-0892	-
Tiger 955i 04-06	1721-2621	1721-2710	1722-0892	1722-0896	-
Trophy 91-95	-	1721-2690	1722-0939	1722-0939	-
Speed 94 ABS 15-	1721-2631	1721-2690	-	1722-0939	-
Speed 94R ABS 15-	1721-2687	1721-2690	-	1722-0939	1721-2688[3]
Speed Triple de VIN210445 hasta VIN333178 05-07	1721-2620	1721-2690	-	1722-0939	-
Speed Triple desd VIN333179 hasta VIN461331 08-11	1721-2631	1721-2690	-	1722-0939	-
Speed Triple T1050 desde VIN461332 ABS/no ABS 11-15	1721-2631	1721-2690	-	1722-0939	-
Speed Triple T1050 desde VIN461332 AB/no ABS 16-	1721-2687	1721-2690	-	1722-0939	1721-2688[3]
Speed Triple T1050R desde VIN461332 AB/no ABS 13-	1721-2687	1721-2690	-	1722-0939	1721-2688[3]
Speed Triple T1050S ABS/no ABS 16-	1721-2687	1721-2690	-	1722-0939	1721-2688[3]
Speed Triple T1050SE desde VIN461332 ABS/ no ABS 11-12	1721-2631	1721-2690	-	1722-0939	-
Sprint GT ABS/no ABS 10-13	1721-2633	1721-2690	1722-0891	1722-0939	-
Sprint ST de VIN208167 ABS/no ABS 10-13	1721-2633	1721-2690	1722-0891	1722-0939	-
Sprint ST hasta VIN208167 ABS/no ABS 05-10	1721-2633	1721-2690	1722-0891	1722-0939	-
Tiger 1050 hasta VIN350906 06-11	1721-2620	1721-2710	-	1722-0896	-
Tiger 1050, SE de VIN350907 10-13	1721-2620	1721-2710	-	1722-0896	-
Tiger Sport 1050, ABS/no ABS 13-	1721-2620	1721-2690	-	1722-0939	-
Bonneville Bobber 17-	1721-2621	1721-2690	1722-0892	1722-0939	-
Bonneville Bobber Black 18-	1721-2659	1721-2672	1722-0892	1722-0939	-
Bonneville Speedmaster 18-	1721-2659	1721-2672	1722-0892	1722-0939	-
Bonneville T120 Ace/Diamond 19-	1721-2621	1721-2690	1722-0892	1722-0939	-
Bonneville T120, Black 16-	1721-2621	1721-2690	1722-0892	1722-0939	-
Daytona 1200 91-99	1721-2633	-	1722-0891	1722-0937	-
Scrambler 1200 XC/XE 19-	1721-2687	1721-2658	-	1722-0899	1721-2688[3]
Thruxton 1200 16-	1721-2621	1721-2690	1722-0892	1722-0939	-
Thruxton 1200 R 16-	1721-2687	1721-2690	-	1722-0939	1721-2688[3]
Tiger 1200 XCA/XCX ABS 18-	1721-2640	1721-2690	-	1722-0939	1721-2686[3]
Tiger 1200 XR/XRT/XRX/XRX Low ABS 18-	1721-2640	1721-2690	-	1722-0939	1721-2686[3]
Tiger Explorer XCA/XCX ABS 16-17	1721-2633	1721-2690	1722-0891	1722-0939	-
Tiger Explorer XR ABS 16	1721-2633	1721-2690	1722-0891	1722-0939	-
Tiger Explorer XRT/XRX ABS 16-17	1721-2633	1721-2690	1722-0891	1722-0939	-
Tiger Explorer XC ABS 12-15	1721-2633	1721-2690	1722-0891	1722-0939	-
Trophy 1200 91-95	-	1721-2690	1722-0939	1722-0939	-
Trophy 1200 96-03	1721-2633	-	1722-0891	1722-0937	-
Trophy 1215 SE ABS 13-	1721-2674	1721-2690	-	1722-0939	-
Thunderbird ABS 09-	1721-2633	1721-2658	1722-0891	1722-0899	-
Thunderbird, Thunderbird Commander 14-	1721-2633	1721-2658	1722-0891	1722-0899	-
Thunderbird LT 14-17	1721-2633	1721-2658	1722-0891	1722-0899	-
Thunderbird Storm 11-17	1721-2633	1721-2658	1722-0891	1722-0899	-
Rocket III Classic 06-09	1721-2633	1721-2658	1722-0891	1722-0899	-
Rocket III Roadster 10-17	1721-2633	1721-2658	1722-0891	1722-0899	-
Rocket III Touring 09-13	1721-2633	1721-2658	1722-0891	1722-0899	-
Rocket X Limited Edition 15-	1721-2633	1721-2658	1722-0891	1722-0899	-

[3] **⚠ ADVERTENCIA** **Las pastillas de carbono dobles son únicamente para uso en circuitos de carreras; no para usar en vías públicas. Estas pastillas son únicamente para uso en circuitos de carreras. Cualquier otro uso puede conllevar la muerte o lesiones graves.**

PASTILLAS DE FRENO ROAD continúa en la siguiente página.

Moto-Master Brake Systems

ECE R90

PASTILLAS DE FRENO ROAD (CONT.)

DESCRIPCIÓN	N.° ART. PASTILLA DELANTERA (COMPUESTO SINTERIZADO)	N.° ART. PASTILLA TRASERA (COMPUESTO SINTERIZADO)	N.° ART. PASTILLA DELANTERA (COMPUESTO CERÁMICO)	N.° ART. PASTILLA TRASERA (COMPUESTO CERÁMICO)	N.° ART. PASTILLA DELANTERA RACING (COMPUESTO DOBLE CARBONO)
VERTEMATI					
S 501 Supermotard 02-	1721-2659	1721-2647	1722-0898	1722-0900	-
VICTORY					
Kingpin 04-05	1721-2629	1721-2658	1722-0907	1722-0899	-
Touring Cruiser 03-06	1721-2629	1721-2658	1722-0907	1722-0899	-
V92C Cruiser 98-02	1721-2629	1721-2658	1722-0907	1722-0899	-
V92C Deluxe 01-02	1721-2629	1721-2658	1722-0907	1722-0899	-
V92C Sport Cruiser 00-02	1721-2629	1721-2658	1722-0907	1722-0899	-
Vegas 03-05	1721-2629	1721-2658	1722-0907	1722-0899	-
Vegas 8-Ball 05	1721-2629	1721-2658	1722-0907	1722-0899	-
Hammer 05-07	1721-2629	1721-2658	1722-0907	1722-0899	-
Hammer 08	1721-2620	1721-2673	-	1722-0893	-
Hammer S 06-08	1721-2629	1721-2658	1722-0907	1722-0899	-
Kingpin, Kingpin Tour, Vegas, Vegas 8-Ball, Vegas Jackpot 06-07	1721-2629	1721-2658	1722-0907	1722-0899	-
Kingpin (todos los modelos) 08-	1721-2620	1721-2673	-	1722-0893	-
Boardwalk 13-	1721-2620	1721-2673	-	1722-0893	-
Cross Country 10-	1721-2620	1721-2673	-	1722-0893	-
Cross Country 8-Ball 14-	1721-2620	1721-2673	-	1722-0893	-
Cross Country Tour 12-	1721-2620	1721-2673	-	1722-0893	-
Cross Roads 10-	1721-2620	1721-2673	-	1722-0893	-
Cross Roads 8-Ball 14-	1721-2620	1721-2673	-	1722-0893	-
Cross Roads Classic 14-	1721-2620	1721-2673	-	1722-0893	-
Gunner 15-	1721-2620	1721-2673	-	1722-0893	-
Hammer 08	1721-2620	1721-2673	-	1722-0893	-
Hammer 09-	1721-2620	1721-2673	-	1722-0893	-
Hammer 8-Ball 10-	1721-2620	1721-2673	-	1722-0893	-
Hammer S 09-	1721-2620	1721-2673	-	1722-0893	-
Hard-Ball, High-Ball 12-	1721-2620	1721-2673	-	1722-0893	-
Jackpot, Kingpin, Kingpin 8-Ball 10-	1721-2620	1721-2673	-	1722-0893	-
Judge 13-	1721-2620	1721-2673	-	1722-0893	-
Magnum, Magnum X-1 15-	1721-2620	1721-2673	-	1722-0893	-
Vegas, Vegas 8-Ball 08-	1721-2620	1721-2673	-	1722-0893	-
Vegas Jackpot 08	1721-2620	1721-2673	-	1722-0893	-
Vegas Jackpot 09-	1721-2620	1721-2673	-	1722-0893	-
Vision (todos los modelos) 08-	1721-2630	1721-2673	1722-0910	1722-0893	-
Empulse TT 16-	1721-2629	1721-2637	1722-0907	1722-0909	-
VOR					
SM 400 02	1721-2656	1721-2647	1722-0889	1722-0900	-
SM 450/530 02-	1721-2656	1721-2647	1722-0889	1722-0900	-
492 Supermotard 00-01	1721-2656	1721-2647	1722-0889	1722-0900	-
VOXEN					
Cafe Racer 995 00-11	1721-2656	1721-2637	1722-0889	1722-0909	-
Roadster 1000 01-11	1721-2656	1721-2637	1722-0889	1722-0909	-
Scrambler 04-11	1721-2621	-	1722-0889	1722-0937	-
Street Scrambler 01-11	1721-2621	-	1722-0889	1722-0937	-
VB1 Evo 04-	1721-2629	1721-2637	1722-0907	1722-0909	-
YAMAHA					
FZR 50 90-91	1721-2709	-	1722-0896	1722-0920	-
FZR 50 92-18	1721-2690	-	1722-0939	1722-0957	-
FJ 80 L, LC 84-	1721-2670	1721-2639	1722-0887	1722-0887	-
YD 80 89-	1721-2690	-	1722-0939	1722-0957	-
DT 125 X Supermotard	1721-2624	-	1722-0899	1722-0957	-
MT 125 14-17	1721-2681	-	-	1722-0925	-
MT 125 A 14-19	1721-2681	-	-	1722-0925	-
MT 125 A 20-	1721-2681	-	-	1722-0957	-
SR 125 95-01	1721-2653	-	1722-0903	-	-
TDR 125 93-04	1721-2653	-	1722-0903	1722-0923	-
TDR 125 (Italy/Japan) 93-03	1721-2653	-	1722-0903	1722-0923	-
TZ 125 Competition 96-97	1721-2633	-	1722-0891	-	-
TZR 125 89-92	1721-2670	-	1722-0887	1722-0920	-
TZR 125 93	1721-2653	1721-2639	1722-0903	1722-0887	-
TZR 125 94	1721-2615	1721-2639	1722-0895	1722-0887	1721-2708[3]
TZR 125 R 94-03	1721-2615	-	1722-0895	1722-0920	1721-2708[3]
WR125X 09-	1721-2621	1721-2647	1722-0892	1722-0900	-
XT 125 R 05-	-	-	1722-0942	1722-0930	-
XTZ 125 05-	1721-2690	-	1722-0939	-	-
XV 125 S Drag Star 99-04	1721-2653	-	1722-0903	-	-
XV 125 S Virago 98-02	1721-2653	-	1722-0903	-	-
XV 125 Virago 97-02	1721-2653	-	1722-0903	-	-
YZF-R 125 08-13	1721-2659	-	1722-0898	1722-0925	-

[3] ⚠ **ADVERTENCIA** **Las pastillas de carbono dobles son únicamente para uso en circuitos de carreras; no para usar en vías públicas. Estas pastillas son únicamente para uso en circuitos de carreras. Cualquier otro uso puede conllevar la muerte o lesiones graves.**

Todos los nos de artículo en **MAGENTA** son nuevos para 2021



PASTILLAS DE FRENO ROAD (CONT.)

DESCRIPCIÓN	N.° ART. PASTILLA DELANTERA (COMPUESTO SINTERIZADO)	N.° ART. PASTILLA TRASERA (COMPUESTO SINTERIZADO)	N.° ART. PASTILLA DELANTERA (COMPUESTO CERÁMICO)	N.° ART. PASTILLA TRASERA (COMPUESTO CERÁMICO)	N.° ART. PASTILLA DELANTERA RACING (COMPUESTO DOBLE CARBONO)
YAMAHA (CONT.)					
YZF-R 125 14-	1721-2681	-	-	1722-0925	-
YZF-R 125 ABS 15-18	1721-2681	-	-	1722-0925	-
YZF-R 125 ABS 19-	-	-	-	1722-0957	-
FZH 150 Fazer 11-	1721-2659	-	1722-0898	-	-
DT 200 WR 91-93	1721-2690	-	1722-0939	1722-0957	-
FZ 250 Phazer N, S 85-86	1721-2670	-	1722-0887	-	-
MT-250 16-	1721-2692	-	-	1722-0953	1720-0601[3]
R25014-	1721-2692	-	-	1722-0953	1720-0601[3]
RD 250 LC 83-	-	1721-2639	-	1722-0887	-
TZ 250 90-	1721-2633	-	1722-0891	-	-
TZR 250 89-92	1721-2615	-	1722-0895	1722-0920	-
TZR 250 R 94	1721-2656	-	1722-0889	-	-
WR250X 08-14	1721-2621	-	1722-0892	-	-
XV 250 Virago 95-00	1721-2653	-	1722-0903	-	-
XVS 250 Drag Star 01-	1721-2653	-	1722-0903	-	-
YBR 250 07-	1721-2709	-	1722-0896	-	-
YD 250 S 90	1721-2670	-	1722-0887	-	-
YZF R25 15-	1721-2692	-	-	1722-0953	1720-0601[3]
MT-03 16-	1721-2692	-	-	1722-0953	1720-0601[3]
YZF R3, A 15-	1721-2692	-	-	1722-0953	-
RD 350 LC 83-84	-	1721-2639	-	1722-0887	-
RZ 350 F, L, N, NC 84-85	-	1721-2639	-	1722-0887	-
FZ 400 N 87-	1721-2670	-	1722-0887	1722-0920	-
FZR 400 87	1721-2670	-	1722-0887	1722-0920	-
FZR 400 R 91-	1721-2615	-	1722-0895	1722-0920	1721-2708[3]
SR 400 14-	1721-2653	-	1722-0903	-	-
XJR 400, R 95-02	1721-2629	1721-2639	1722-0907	1722-0887	-
XS 400 Z 83-	1721-2670	1721-2639	1722-0887	1722-0887	-
FZR 500, R (Austria) 89	1721-2670	1721-2639	1722-0887	1722-0887	-
FZR 500, R (Austria) 90-91	-	1721-2639	1722-0946	1722-0887	-
RD 500 83-	1721-2670	1721-2639	1722-0887	1722-0887	-
RD 500 LC YPVS 84-88	1721-2670	-	1722-0887	1722-0920	-
RZ 500 84-86	1721-2670	-	1722-0887	1722-0920	-
FJ 600 84-	1721-2670	1721-2639	1722-0887	1722-0887	-
FZ 600 86-88	1721-2670	1721-2639	1722-0887	1722-0887	-
FZ 600 S, SC 86-	1721-2670	-	1722-0887	1722-0920	-
FZ6 600, Fazer 04-07	1721-2653	1721-2616	1722-0903	1722-0897	-
FZ6 600 Fazer, S2, ABS 07-10	1721-2615	1721-2616	1722-0895	1722-0897	1721-2708[3]
FZ6R 600 09-	1721-2653	1721-2672	1722-0903	1722-0890	-
FZR 600 89	1721-2670	1721-2639	1722-0887	1722-0887	-
FZR 600 R 90-91	-	1721-2639	1722-0946	1722-0887	-
FZR 600 R 92-95	-	1721-2639	-	1722-0887	-
FZS 600 Fazer 98-03	1721-2615	-	1722-0895	1722-0920	1721-2708[3]
FZS 600 S Fazer 01-03	1721-2615	-	1722-0895	1722-0920	1721-2708[3]
TT 600 E, S 96-01	1721-2659	1721-2647	1722-0898	1722-0900	-
TT 600 R 93-97	1721-2659	-	1722-0898	1722-0957	-
TT 600 R 98-04	1721-2659	1721-2647	1722-0898	1722-0900	-
XJ 600 83-91	1721-2670	1721-2639	1722-0887	1722-0887	-
XJ 600 N 98-03	1721-2653	-	1722-0903	1722-0920	-
XJ 600 S Diversion 98-03	1721-2653	-	1722-0903	1722-0920	-
XJ6 Diversion F, ABS(Carenado completo/descubierto) 09-12	1721-2653	1721-2672	1722-0903	1722-0890	-
XJ6 Diversion F, ABS (carenado completo) 10-12	1721-2653	1721-2672	1722-0903	1722-0890	-
XJ6 Diversion F, ABS(Carenado completo/descubierto) 13-15	1721-2653	1721-2616	1722-0903	1722-0897	-
XJ6 Diversion N, ABS (Naked) 13-15	1721-2653	1721-2616	1722-0903	1722-0897	-
XJ6 Diversion S, ABS (carenado superior) 13-15	1721-2653	1721-2616	1722-0903	1722-0897	-
XJ6 Diversion SP, ABS 13-15	1721-2653	1721-2616	1722-0903	1722-0897	-
YX 600 Radian 87-90	1721-2670	-	1722-0887	-	-
YZF 600 Thundercat	1721-2615	1721-2639	1722-0895	1722-0887	1721-2708[3]
YZF R6 99-02	1721-2615	1721-2664	1722-0895	1722-0908	1721-2708[3]
YZF R6 03-16	1721-2615	1721-2616	1722-0895	1722-0897	1721-2708[3]
YZF R6 17-	1721-2615	1721-2632	1722-0895	-	1721-2708[3]
YZF R6S 07	1721-2615	1721-2616	1722-0895	1722-0897	1721-2708[3]
MT-03 05-14	1721-2653	1721-2647	1722-0903	1722-0900	-
SZR 660 95-98	1721-2656	1721-2648	1722-0889	1722-0886	-
XT 660 R 04-	1721-2624	1721-2647	1722-0899	1722-0900	-
XT 660 X 04-	1721-2629	1721-2647	1722-0907	1722-0900	-
XT 660 Z Explorer/Urban Explorer 14	1721-2659	1721-2647	1722-0898	1722-0900	-
XT 660 Z Tenere ABS 08-	1721-2659	1721-2647	1722-0898	1722-0900	-
FZ 700, FZX 700 Fazer 87-	1721-2670	1721-2639	1722-0887	1722-0887	-
MT-07 ABS 14-	1721-2615	1721-2616	1722-0895	1722-0897	1721-2708[3]

[3] **⚠ ADVERTENCIA** **Las pastillas de carbono dobles son únicamente para uso en circuitos de carreras; no para usar en vías públicas. Estas pastillas son únicamente para uso en circuitos de carreras. Cualquier otro uso puede conllevar la muerte o lesiones graves.**

PASTILLAS DE FRENO ROAD continúa en la siguiente página.

PARTS EUROPE STREET 2021

Todos los nºs de artículo en **MAGENTA** son nuevos para 2021

PASTILLAS DE FRENO ROAD (CONT.)

DESCRIPCIÓN	N.° ART. PASTILLA DELANTERA (COMPUESTO SINTERIZADO)	N.° ART. PASTILLA TRASERA (COMPUESTO SINTERIZADO)	N.° ART. PASTILLA DELANTERA (COMPUESTO CERÁMICO)	N.° ART. PASTILLA TRASERA (COMPUESTO CERÁMICO)	N.° ART. PASTILLA DELANTERA RACING (COMPUESTO DOBLE CARBONO)
YAMAHA (CONT.)					
MT-07 Moto Cage ABS 15-17	1721-2615	1721-2616	1722-0895	1722-0897	1721-2708[3]
MT-07 14	1721-2615	1721-2616	1722-0895	1722-0897	1721-2708[3]
MT-07 SP 18-	1721-2615	1721-2616	1722-0895	1722-0897	1721-2708[3]
MT-07 Tracer 16-	1721-2615	1721-2616	1722-0895	1722-0897	1721-2708[3]
Tracer 700 16-	1721-2615	1721-2616	1722-0895	1722-0897	1721-2708[3]
Tracer 700 GT 19-	1721-2615	1721-2616	1722-0895	1722-0897	1721-2708[3]
XJ 700 86-	1721-2670	-	1722-0887	-	-
XJ 700 Maxim 85-	1721-2670	1721-2639	1722-0887	1722-0887	-
XSR700 ABS 15-	1721-2615	1721-2616	1722-0895	1722-0897	1721-2708[3]
XTZ 700 Tenere 19-	1721-2659	1721-2647	1722-0898	1722-0900	-
XV 700 L, LC 84-	1721-2670	-	1722-0887	-	-
XV 700 Virago 87-	1721-2670	-	1722-0887	-	-
YZF R7 99-01	1721-2615	1721-2716	1722-0895	-	1721-27083
FZ 750 85-86	1721-2670	1721-2639	-	-	-
FZ 750 Genesis 86	1721-2670	-	1722-0887	1722-0920	-
FZ 750 Genesis 87-88	1721-2670	1721-2639	1722-0887	1722-0887	-
FZ 750 Genesis 89-92	-	1721-2639	-	1722-0887	-
FZR 750 R, Genesis 87-88	-	1721-2639	-	1722-0887	-
FZR 750 R, Genesis 89-90	1721-2633	1721-2639	1722-0891	1722-0887	-
FZX 750 87-01	1721-2670	1721-2639	1722-0887	1722-0887	-
Maxim 750 81	-	1721-2639	-	1722-0887	-
TX 750A 73-76	-	1721-2639	-	1722-0887	-
VF 750 Virago 88-	1721-2670	-	1722-0887	-	-
XJ 750 83-	1721-2670	1721-2639	1722-0887	1722-0887	-
XV 750 89-92	1721-2670	-	1722-0887	-	-
YZF 750 R/SP 93-96	-	1721-2639	-	1722-0887	-
Fazer 8, FZ8 ABS 10-	1721-2615	1721-2616	1722-0895	1722-0897	1721-2708[3]
TDM 850 91-95	-	1721-2639	-	1722-0887	-
TDM 850 96-01	-	1721-2639	1722-0946	1722-0887	-
TRX 850 95-00	-	1721-2639	-	1722-0887	-
TRX 850 (Italia) 95-00	1721-2629	1721-2639	1722-0907	1722-0887	-
MT-09 ABS 14-	1721-2615	1721-2616	1722-0895	1722-0897	1721-2708[3]
MT-09 14	1721-2615	1721-2616	1722-0895	1722-0897	1721-2708[3]
MT-09 SP 18-	1721-2615	1721-2616	1722-0895	1722-0897	1721-2708[3]
MT-09 Sport Tracker ABS 15-17	1721-2615	1721-2616	1722-0895	1722-0897	1721-2708[3]
MT-09 Street Rally ABS 14-17	1721-2615	1721-2616	1722-0895	1722-0897	1721-2708[3]
MT-09 Tracer ABS 15-	1721-2615	1721-2616	1722-0895	1722-0897	1721-2708[3]
MT-09 Tracer GT 18-	1721-2615	1721-2616	1722-0895	1722-0897	1721-2708[3]
Niken 900 18-	1721-2615	-	1722-0895	1722-0897	1721-2708[3]
Niken GT 900 19-	1721-2615	1721-2616	1722-0895	1722-0897	1721-2708[3]
TDM 900 02-12	1721-2615	1721-2719	1722-0895	1722-0913	1721-2708[3]
Tracer 900 15-	1721-2615	1721-2616	1722-0895	1722-0897	1721-2708[3]
XJ 900 83-84	1721-2670	1721-2639	1722-0887	1722-0887	-
XJ 900 Diversion 94-03	-	1721-2639	1722-0933	1722-0887	-
XJ 900F 85-94	1721-2670	1721-2639	1722-0887	1722-0887	-
XSR 900 ABS 16-	1721-2615	1721-2616	1722-0895	1722-0897	1721-2708[3]
SCR950 Scrambler 17-	-	1721-2719	1722-0933	1722-0913	-
SCR950 19-	-	1721-2719	1722-0933	1722-0913	-
XV950 Racer ABS 16-17	-	1721-2719	1722-0933	1722-0913	-
XV950 Virago 81-	-	1721-2639	-	1722-0887	-
XV950, R ABS 14-	-	1721-2719	1722-0933	1722-0913	-
XVS950, A 09-	-	1721-2719	1722-0933	1722-0913	-
FZ1 Fazer, ABS 06-	1721-2615	1721-2616	1722-0895	1722-0897	1721-2708[3]
FZ1 SP ABS 06-14	1721-2615	1721-2616	1722-0895	1722-0897	1721-2708[3]
FZR 1000 Exup 89-91	-	1721-2639	1722-0946	1722-0887	-
FZR 1000 Exup 92-95	-	1721-2639	-	1722-0887	-
FZR 1000 Genesis 87-89	-	1721-2639	-	1722-0887	-
FZS 1000 Fazer 01-05	1721-2615	-	1722-0895	-	1721-27083
GTS 1000, A 93-99	-	1721-2639	-	1722-0887	-
MT-10 16-	1721-2615	1721-2616	1722-0895	1722-0897	1721-2708[3]
MT-10 SP 17-	1721-2615	1721-2616	1722-0895	1722-0897	1721-2708[3]
MT-10 Tourer Edition 19-	1721-2615	1721-2616	1722-0895	1722-0897	1721-2708[3]
XV 1000 L, C 84-	1721-2670	1721-2639	1722-0887	1722-0887	-
XV 1000 Virago 86-93	1721-2670	-	1722-0887	-	-
YZF 1000 Thunderace 96-02	1721-2615	1721-2639	1722-0895	1722-0887	1721-2708[3]
YZF R1 98-01	1721-2615	1721-2716	1722-0895	-	1721-27083
YZF R1 02-03	1721-2615	1721-2664	1722-0895	1722-0908	1721-2708[3]
YZF R1 04-06	1721-2615	1721-2616	1722-0895	1722-0897	1721-2708[3]
YZF R1 07-14	1721-2679	1721-2616	-	1722-0897	1721-2680[3]
YZF R1 15-	1721-2615	1721-2632	1722-0895	-	1721-27083

[3] **⚠ ADVERTENCIA** **Las pastillas de carbono dobles son únicamente para uso en circuitos de carreras; no para usar en vías públicas. Estas pastillas son únicamente para uso en circuitos de carreras. Cualquier otro uso puede conllevar la muerte o lesiones graves.**

PASTILLAS DE FRENO ROAD (CONT.)

DESCRIPCIÓN	N.° ART. PASTILLA DELANTERA (COMPUESTO SINTERIZADO)	N.° ART. PASTILLA TRASERA (COMPUESTO SINTERIZADO)	N.° ART. PASTILLA DELANTERA (COMPUESTO CERÁMICO)	N.° ART. PASTILLA TRASERA (COMPUESTO CERÁMICO)	N.° ART. PASTILLA DELANTERA RACING (COMPUESTO DOBLE CARBONO)
YAMAHA (CONT.)					
YZF R1 GYTR 19-	1721-2626	1721-2632	-	-	1721-26523
YZF R1 SP 06	1721-2615	1721-2616	1722-0895	1722-0897	1721-2708[3]
YZF R1M 15-	1721-2615	1721-2632	1722-0895	-	1721-27083
YZF R1S 16-	1721-2615	1721-2632	1722-0895	-	1721-27083
BT 1100 Bulldog 02-06	1721-2615	1721-2639	1722-0895	1722-0887	1721-2708[3]
FJ 1100 84-87	1721-2670	1721-2639	1722-0887	1722-0887	-
V-Star 1100 (XVS1100, XVS11) 99-09	1721-2653	1721-2639	1722-0903	1722-0887	-
XV 1100 Virago 88-93	1721-2670	-	1722-0887	-	-
XV 1100 Virago 99	1721-2653	1721-2639	1722-0903	1722-0887	-
XVS 1100 Drag Star 99-04	1721-2653	1721-2639	1722-0903	1722-0887	-
XVS 1100 Drag Star Classic 02-07	1721-2653	1721-2639	1722-0903	1722-0887	-
FJ 1200 86-87	1721-2670	1721-2639	1722-0887	1722-0887	-
FJ 1200 88-95	-	1721-2639	-	1722-0887	-
FJ 1200 A ABS 91-95	-	1721-2639	-	1722-0887	-
FJ 1200 T/U 87	1721-2670	1721-2639	1722-0887	1722-0887	-
V-Max 1200 85-92	1721-2670	1721-2639	1722-0887	1722-0887	-
V-Max 1200 93-07	1721-2670	1721-2639	1722-0946	1722-0887	-
XJR 1200 94-98	-	1721-2639	-	1722-0887	-
XJR 1200 (Italy) 95-98	1721-2629	1721-2639	1722-0907	1722-0887	-
XJR 1200 SP 97-98	-	1721-2639	-	1722-0887	-
XT1200Z Super Tenere Explorer, ABS 10-16	1721-2615	1721-2719	1722-0895	1722-0913	1721-2708[3]
XT1200Z Super Tenere Worldcrosser, ABS 10-17	1721-2615	1721-2719	1722-0895	1722-0913	1721-2708[3]
XT1200Z Tenere, ABS 10-	1721-2615	1721-2719	1722-0895	1722-0913	1721-2708[3]
XT1200ZE Super Tenere, ABS 10-	1721-2615	1721-2719	1722-0895	1722-0913	1721-2708[3]
XT1200ZE Super Tenere Raid Edition, ABS 17-	1721-2615	1721-2719	1722-0895	1722-0913	1721-2708[3]
XVZ 12 T, TD Venture Royal 84-87	1721-2670	1721-2639	1722-0887	1722-0887	-
FJR 1300 01-05	1721-2615	1721-2719	1722-0895	1722-0913	1721-2708[3]
FJR 1300A, ABS 03-05	1721-2615	1721-2719	-	1722-0913	1721-2708[3]
FJR 1300A, ABS 06-16	1721-2674	1721-2719	-	1722-0913	-
FJR1300AE, ABS 14-17	1721-2674	1721-2719	-	1722-0913	-
FJR1300AS, ABS 06-	1721-2674	1721-2719	-	1722-0913	-
XJR 1300 Racer 98	1721-2629	1721-2639	1722-0907	1722-0887	-
XJR 1300 Racer 99-01	1721-2615	1721-2639	1722-0895	1722-0887	1721-2708[3]
XJR 1300 Racer 02-16	1721-2615	-	1722-0895	-	1721-27083
XVS 1300 Casual Full Dress/Custom 14-	1721-2653	1721-2719	1722-0903	1722-0913	-
XVS 1300 Stryker 11-	-	1721-2719	1722-0933	1722-0913	-
XVS 1300 A Midnight Star 07-	1721-2653	1721-2719	1722-0903	1722-0913	-
MT-01 05-06	1721-2615	1721-2660	1722-0895	-	1721-27083
MT-01 07-11	1721-2679	1721-2660	-	-	1721-26803
V-Max 1680 ABS/no ABS 09-16	1721-2679	1721-2719	-	1722-0913	1721-2680[3]
XV 1700, XV17 02	1721-2615	-	1722-0895	-	1721-27083
XV 1700, XV17 03-09	1721-2615	1721-2719	1722-0895	1722-0913	1721-2708[3]
XV 1900 A 11-	1721-2674	1721-2719	-	1722-0913	-
XV 1900 Midnight Star 06-	1721-2615	1721-2719	1722-0895	1722-0913	1721-2708[3]
XVS 1900 14-	1721-2615	1721-2719	1722-0895	1722-0913	1721-2708[3]
ZERO					
DS ZF11.4/8.5, FX ZF2.8/5.7/, S ZF11.4/8.5 13	1721-2635	-	1722-0904	-	-
DS ZF11.4/8.5, FX ZF2.8/5.7/, S ZF11.4/8.5 14	1721-2635	1721-2647	1722-0904	1722-0900	-
DS ZF12.5/9.4, S ZF12.5/9.4, SR ZF12.5 15-	1721-2624	1721-2647	1722-0899	1722-0900	-
FX ZF2.8/5.7 15-	1721-2659	1721-2647	1722-0899	1722-0900	-
DS ZF13.0/9.8, DSR ZF13.0, FX ZF303/6.5, FXS ZF3.3/6.5, S ZF13.0/9.8, SR ZF13.0 16-	1721-2624	1721-2647	1722-0899	1722-0900	-
MX ZF2.8/5.7, XU ZF2.8/5.7	1721-2635	-	1722-0904	-	-
ZUNDAPP					
KS 78-	1721-2669	-	1722-0885	-	-

[3] **⚠ ADVERTENCIA** **Las pastillas de carbono dobles son únicamente para uso en circuitos de carreras; no para usar en vías públicas. Estas pastillas son únicamente para uso en circuitos de carreras. Cualquier otro uso puede conllevar la muerte o lesiones graves.**

PASTILLAS DE FRENO DE ESTACIONAMIENTO (COMPUESTO CERÁMICO)

DESCRIPCIÓN	N.° ART.
APRILIA	
Dorsoduro 900 17-	1722-0900
Shiver 900 17-	1722-0900
GILERA	
GP 800 08-	1722-0951
HONDA	
CTX700/N, ABS 14-	1722-0952
CTX700D, ABS w/DCT 14-	1722-0952
DN-01 08-10	1722-0951
NC 700 D Integra 12-13	1722-0952
NC 700 S/X DCT 12-13	1722-0952

DESCRIPCIÓN	N.° ART.
HONDA (CONT.)	
NC 750 D integra 14-	1722-0952
NC 750 S/X, w/DCT 14-	1722-0952
NM4 Vultus ABS w/DCT 15-	1722-0952
X-Adv 750 17-	1722-0952
CRF 1000 L Africa Twin Adventure Sport 18-	1722-0952
CRF1100L Africa Twin 20-	1722-0952
VFR 1200 F 10-	1722-0952
VFR 1200 X Crosstourer w/DCT 12-	1722-0952
GL 1800 Gold Wing ABS 18-	1722-0952

GALFER PERFORMANCE BRAKING SYSTEMS — ECE R90



1721-2979



1722-0798

PASTILLAS DE FRENO GALFER

SEMI-METÁLICAS (1050/1054)

- Gran sensación y modulación como repuesto para pastillas de freno OEM
- Pastilla de freno de larga duración y muy bajo desgaste del disco
- Buen rendimiento en condiciones húmedas y secas
- En general, una pastilla de freno de un compuesto muy versátil para casi cualquier necesidad
- Con grado GG

COMPUESTO DE METAL SINTERIZADO STREET (1370/1371)

- Para una conducción diaria o sport moderadamente agresiva
- Materiales compuestos cerámicos avanzados para las pastillas de freno, listos para resistir temperaturas más altas que las pastillas de freno convencionales de carbono semi-metálico
- Los compuestos con grado de fricción HH aportan una sensación y modulación excelentes
- Gran recuperación de calor y fácil manejo de discos de freno
- Desarrollado para la conducción urbana agresiva y Sport Touring, excelente opción para motos Street

COMPUESTO SINTERIZADO SPORT (1375)

- Para una conducción diaria y sport moderadamente agresiva
- Placa trasera con recubrimiento cerámico para ayudar en el control de la temperatura y la disipación del calor
- Materiales compuestos cerámicos avanzados para las pastillas de freno, listos para resistir temperaturas más altas que las pastillas de freno convencionales de carbono semi-metálico
- Los compuestos con grado de fricción HH aportan una sensación y modulación excelentes
- Capaz de manejar casi cualquier tipo de conducción
- Las pastillas de freno no presentan fading
- Conducción deportiva, tandas en circuitos, carreteras de montaña, competiciones amateur

COMPUESTO SINTERIZADO (1380)

- Potencia de frenado fuerte y progresiva
- Soporta altas temperaturas y un uso duro repetido sin fading
- Apto para todas las condiciones climáticas

NOTA: Los N.º ART. enumerados en la tabla de aplicaciones son compuestos sinterizados semi-metálicos (G1050 o G1054) (a menos que se indique lo contrario). Consulte la tabla de referencias correspondencias para todos los tipos de compuestos de pastillas de freno disponibles.

TABLA DE APLICACIONES

APLICACIONES	N.º ART. PASTILLA DELANTERA	N.º ART. PASTILLA TRASERA
APRILIA		
RS50 Replica 99-06	-	1720-0721
AF1 125 Futura 90	1720-0732	-
RXV450 07	-	1721-2979
SXV450 06	-	1721-2979
Moto 6,5 95	-	1720-0722
Dosorduro/ Factory 750 08-	1720-0725	1721-3053[1]
Pegaso 650 91-93	-	1720-0722
Pegaso 650 94-97	-	1720-0657
Shiver SL GT/ABS 750 09	1720-0725	1721-3053[1]
SL 750 Shiver 07-15	1720-0725	1721-3053[1]
Mana 850/GT/X 07-	1720-0725	1721-3053[1]
Dosoduro 900 17-20	1720-0725	1721-3053[1]
Shiver 900 17-20	1720-0725	1721-3053[1]
EVT 1000 Caponord (no ABS) 01-08	-	1720-0652
EVT 1000 Mana 02	-	1720-0674
Pegaso 1000 01	-	1721-3053[1]
RST 1000 Futura 01-05	1721-2948	1720-0674
RSV Mille 1000 98-01	1721-2948	1720-0652
RSV Mille 1000 (pinza de freno radial) 01- 03	1721-2337[1]	1720-0652
RSV Mille 1000 SP 98-01	1721-2948	1720-0652
RSV Mille 1000 R 00	1721-2948	1720-0652

APLICACIONES	N.º ART. PASTILLA DELANTERA	N.º ART. PASTILLA TRASERA
APRILIA (CONT.)		
RSV Mille 1000 R (pinza de freno radial) 01-03	1721-2337[1]	1720-0652
RSV 1000 R 04-12	1721-2337[1]	1720-0652
RSV 1000 R Factory 04-12	1721-2337[1]	1720-0652
RSV 1000 R Nera 04-08	1721-2337[1]	1720-0652
RSV Tuono 1000 06	1721-2337[1]	1720-0652
RSV Tuono 1000 R (pinza de freno radial) 02- 05	1721-2337[1]	1720-0652
RSV TUONO 1000 R 06-09	1721-2948	1720-0652
RSV Tuono 1000 R Factory (pinza de freno radial) 07- 09	1721-2337[1]	1720-0652
RSV TUONO 1000 RS 02-05	1721-2948	1720-0652
RSV Tuono 1000 RF (pinza de freno radial) 02-05	1721-2948	1720-0652
RSV Tuono 1000 (139) 09	1721-2948	1720-0652
RSV4 R 1000 09-14	1722-0838[1]	1720-0652
RSV4 R Factory 1000 09-12	1722-0838[1]	1720-0652
RSV4 RR 1000 15-20	1722-0838[1]	1720-0652
RSV4RR FW 18-19	1722-0838[1]	1720-0652
RSV4RR FW 20	1722-0838[1]	-
RSV4 Tuono V4R 11-14	1721-2948	1720-0652
RSV4 Tuono V4 1100 Factory ABS 15-19	1721-2327[1]	1720-0652

APLICACIONES	N.º ART. PASTILLA DELANTERA	N.º ART. PASTILLA TRASERA
APRILIA (CONT.)		
RSV4 Tuono V4 1100 RR ABS 15-19	1721-2327[1]	1720-0652
SL1000 Falco 00-05	1721-2948	1720-0652
Caponord 1200 13-15	1721-2327[1]	1721-3053[1]
BMW		
G310 R 16-20	-	1721-3053[1]
F650 93-99	-	1721-3053[1]
F650 CS Scarver 01	-	1721-2951
F650 Funduro 93-99	-	1721-3053[1]
F650 GS, ABS 01-15	-	1721-3053[1]
F650 GS Dakar ABS 00-07	-	1721-3053[1]
F650ST 97	-	1721-3053[1]
G650 X Challenge/ABS 07-09	-	1721-3053[1]
G650 X Country/ABS 07-09	-	1721-3053[1]
G650 X Moto 07-09	1721-2948	-
F700 GS 13-15	-	1721-3053[1]
F800 GS 06-17	-	1721-3053[1]
F800 GS Adventure 13-17	-	1721-3053[1]
F800 GT 13-15	1721-2948	1721-3053[1]
F800 R 06-14	1721-2948	1721-3053[1]
F 800 R 15	1721-2327[1]	1721-3053[1]

[1] Pastillas de freno de compuesto 1370 o 1371

GALFER PERFORMANCE BRAKING SYSTEMS — ECE R90

PASTILLAS DE FRENO GALFER (CONT.)

TABLA DE APLICACIONES (CONT.)

APLICACIONES	N.º ART. PASTILLA DELANTERA	N.º ART. PASTILLA TRASERA
BMW (CONT.)		
F800 S 05-07	1721-2948	1721-3053[1]
F800 ST 05-15	1721-2948	1721-3053[1]
F850 GS 17-21	-	1721-3053[1]
R 850 R 95-00	1721-2952	1721-2951
R 850 R 01	1721-2330	1721-2950
R 850 RT 06	1721-2330	1721-2951
F 900 R/XR 20-21	1721-2327[1]	1721-3053[1]
R 100 R 91-95	1721-2952	-
R 100 R Classic/Mystik 95	-	1721-2951
R 100 GS ABS 95	1721-2952	1721-2951
R 100 RS ABS 95	1721-2952	1721-2951
S 1000 R 14-16	1721-2332[2]	1721-3053[1]
S 1000 RR ABS 09-16	1721-2332[2]	1721-3053[1]
S 1000 RR premium ABS (ruedas forjadas) 15-16	1721-2332[2]	1721-3053[1]
S1000RR HP4 13-15	1722-0838[1]	1721-3053[1]
S 1000RR HP4 Race 18	1722-0838[1]	1721-3053[1]
S 1000 XR 15-19	1721-2327[1]	1720-0674
S 1000 XR 20-21	-	1721-2951
K1100 LT/ABS 93-99	1721-2952	-
K1100LT ABS (pinzas de freno Brembo) 98-04	-	1721-2374
K1100 RS ABS 92-96	1721-2952	-
R1100 GS, ABS 94-06	1721-2952	1721-2951
R1100R (ruedas de fundición) 93-01	1721-2952	1721-2951
R1100R (Reudas de radios) 93-05	1721-2952	1721-2951
R1100RS/ABS 92-01	1721-2952	-
R1100RT (ruedas de fundición) 94-01	1721-2952	1721-2951
R1100RT (Reudas de radios) 94-01	1721-2952	1721-2951
R1100S (no ABS) 98-04	1721-2333	1721-2951
R1100S (pinza de freno Brembo) 98-00	1721-2952	1721-2951
R1100S (pinza de freno Brembo) 01	1721-2333	1721-2951
R1100S ABS 01-04	1721-2330	1721-2952
R1150GS 98-01	1721-2952	1721-2951
R1150GS (pinza de freno BMW) 01-02	1721-2330	1721-2951
R1150GS (pinza de freno Brembo) 99-01	1721-2952	1721-2951
R1150GS Adventure 98-03	1721-2952	1721-2951
R1150G Adventure (pinza de freno BMW) 01-02	1721-2330	1721-2951
R1150GS Adventure 04-06	1721-2333	1721-2951
R1150GS Evo/ABS 01-04	1721-2330	1721-2951
R1150R 01-06	1721-2333	1721-2951
R1150R Rockster 03-04	1721-2333	1721-2951
R1150RS 00-04	1721-2333	1721-2951
R1150RT/ABS 00-06	1721-2330	1721-2951
HP2 05	-	1721-2951
HP2 Megamoto 06-09	1721-2330	1721-2951
HP2 Sport 1200 06-10	1722-0838[1]	1721-2951
K1200GT 03-08	1721-2330	-
K1200 LT ABS (pinza de freno Brembo) 98-04	1721-2952	-
K1200LT ABS (pinza de freno Tokico) 98-09	1721-2333	1721-2374
K1200R 04-08	1721-2333	1721-2951
K1200RS 97-00	1721-2952	-
K1200RS (pinza de freno Brembo) 97-00	1721-2952	-
K1200 RS ABS 01-05	1721-2330	-
K1200S 03-08	1721-2330	1721-2951
R1200C 97-03	1721-2952	1721-2951
R1200C 04	1721-2333	1721-2951
R1200C Montauk 04-05	1721-2333	1721-2374
R1200CL 03-04	1721-2333	1721-2374
R1200 GS, ABS 04-12	1721-2330	1721-2951
R 1200 GS/ABS 13-17	1721-2327[1]	-
R1200 GS Adventure 04-12	1721-2330	1721-2951
R 1200 GS Adventure 13-17	1721-2327[1]	-
R1200R 06-14	1721-2333	1721-2951
R 1200 R 15-17	1721-2327[1]	-
R 1200 RS 15-16	1721-2327[1]	-
R 1200 RT 03-13	1721-2330	1721-2951
R 1200 RT 14-15	1721-2327[1]	-
R 1200 S 07-11	1721-2330	1721-2951
R 1200 ST 03-07	1721-2330	1721-2951
R nine T 13-19	1721-2327[1]	1721-2951
R nine T Scrambler 16-19	1721-2327[1]	1721-2951
R nine T Urban G/S 18-20	1721-2948	1721-2951
R nine T Racer 17-18	1721-2948	1721-2951
R1250 R 19-21	1721-2327[1]	-
R1250 KLR 19-21	1721-2327[1]	-
K1300 GT 07-10	1721-2330	1721-2951
K1300R 09-12	1721-2333	1721-2951
K1300S 09-14	1721-2330	1721-2951
K1300 S 15	1721-2327[1]	1721-2951
K1600 GT/GT SE/GTL/GTL E 11-15	1721-2333	-
R18 (1800 cc) 20-21	1722-0838[1]	1721-2337[1]
CAGIVA		
Canyon 600 95	1720-0729	1721-2938
DUCATI		
400 Monster 00-04	1721-2948	1720-0713
400 ie Monster Dark 05	1721-2948	1720-0713
400 Supersport 93-97	-	1720-0713
Scrambler Sixty2 ABS (400 cc) 16	-	1721-3053[1]
600 Monster 93-99	-	1720-0713
600 Monster 00-01	1721-2948	1720-0713
600 Monster Dark 98-99	-	1720-0713
600 Supersport 91-97	-	1720-0713
620 Monster Dark 05	1720-0674	1720-0713
620 ie Monster S 01-04	1721-2948	1720-0713
620 Multistrada 05	1720-0674	1720-0713
620 Supersport 03	1721-2948	1720-0652
695 Monster 06-09	1720-0674	1720-0713
696 Monster 10-15	1721-2948	1720-0652
748 94-97	-	1720-0713
748 98-99	1721-2948	1720-0713
748 E/S 00-02	1721-2948	1720-0713
748 R 01-02	1721-2337[1]	1720-0652
749 Mono/ Biposoto 03-06	1721-2337[1]	1720-0652
749 R/S 03-06	1721-2337[1]	1720-0652
750 Monster 96-99	-	1720-0713
750 Monster 00-02	1721-2948	1720-0713
750 Sport 01	1721-2948	1720-0652
750 Supersport 91-98	-	1720-0713
750 Supersport 99-01	1721-2948	1720-0652
795 Monster 12-13	1721-2948	1720-0652
Hypermotard 796 10-15	1721-2948	1720-0652
796 Monster/ABS 10-15	1721-2948	1720-0652
800 Monster S ie 03-04	1721-2948	1720-0652
800 Monster S2R 05-07	1720-0674	1720-0713
800 Sport/ Supersport 03-05	1721-2948	1720-0652
Scrambler 15-20 (todos los modelos)	1721-2327[1]	1721-3053[1]
821 Monster 14-15	1721-2327[1]	1720-0652
Hypermotard 821/SP 13-15	1721-2327[1]	-
Hyperstrada 821 13-15	1721-2327[1]	1720-0652
848 08-10	1721-2948	1720-0652
848 EVO Corse 11-13	1722-0838[1]	1720-0652
Streetfighter 848 12-15	1721-2948	1720-0652
Streetfighter 848 EVO SP 12-15	1722-0838[1]	1720-0652
DUCATI (CONT.)		
888 Strada/SP4/SP5 92-95	-	1720-0713
899 Panigale 14-15	1721-2327[1]	1720-0652
900 Monster 93-99	-	1720-0713
900 SS/SS SP 91-97	-	1720-0713
900 Superlight 91-97	-	1720-0713
900 SS FE 98	-	1720-0713
900 SS 98-99	1721-2948	1720-0652
MH900 Evoluzione 00-01	1721-2948	1720-0713
907 ie Paso 92-93	-	1720-0713
916 Senna 94-98	-	1720-0713
916 SPS 98	-	1720-0713
916 Strada 94-08	-	1720-0713
ST4 (916 cc) 01-05	1721-2948	1720-0652
Hypermotard 939/SP 16-21	1721-2327[1]	1720-0652
Hyperstrada 939 16-19	1721-2327[1]	1720-0652
Supersport/SP (939 cc) 17-20	1721-2327[1]	1720-0652
ST2 (944 cc) 97-03	1721-2948	1720-0652
Multistrada 950 17-21	1721-2327[1]	1720-0674
Multistrada S 950 19-21	1721-2327[1]	1720-0674
959 Panigale 16	1721-2327[1]	1720-0652
ST3 (992 cc) 04-08	1721-2948	1720-0652
Desmosedici RR 07-08	1722-0838[1]	1720-0652
996 98	-	1720-0713
996 S/SPS 99-01	1721-2948	1720-0713
996 R 99-01	1721-2337[1]	1720-0652
998 Mono/ Biposoto 02-03	1721-2948	1720-0713
998 R/S 02-04	1721-2337[1]	1720-0713
S4 Monster (998 cc) 04-06	1721-2948	1720-0713
S4R Monster (998 cc) 04-06	1721-2948	1720-0713
S4R Monster (998 cc) 07-08	1721-2337[1]	1720-0713
S4RS Monster (998 cc)/ Tricolor 06-08	1721-2337[1]	1720-0713
999 R/S 03-06	1721-2337[1]	1720-0652
1000 Monster Dark 03	1721-2948	1720-0713
1000 ie Monster/S 03-05	1721-2948	1720-0713
1000 Monster S2R 06-07	1721-2948	1720-0713
1000 Monster S4R 03-06	-	1720-0652
1000 Monster S4RS 06	1721-2337[1]	1720-0652
GT 1000 05-08	-	1721-3053[1]
1000 Multistrada S/DS 03-06	1721-2948	1720-0652
Paul Smart 1000 LE 06	-	1721-3053[1]
Sport 1000 05	-	1721-3053[1]
SS 1000 DS 03	1721-2948	1720-0652
1098/R/S 07-09	-	1720-0652
Hypermotard 1100 07-09	1721-2948	1720-0652
Hypermotard EVO/ EVO SP 10-12	1721-2948	1720-0652
Hypermotard 1100 S 07-09	1722-0838[1]	1720-0652
Panigale V4 18-20	1722-0838[1]	1720-0652
1100 Monster, S 09-10	1721-2948	1720-0652
1100 Monster EVO 12-13	1721-2948	1720-0652
1100 Multistrada/S 07-09	1721-2948	1720-0652
Scrambler 1100 18-20 (todos)	1721-2327[1]	1721-3053[1]
Streetfighter 1100/S 09-12	1722-0838[1]	1720-0652
1198/R/S/SP 09-15	1722-0838[1]	1720-0652
Diavel 1198 11-16 (todos)	1722-0838[1]	-
1199 Panigale/S/ Tricolor 12-15	1722-0838[1]	1720-0652
1200 Monster 14-15	1721-2327[1]	1720-0652
1200 Monster S 14-16	1722-0838[1]	1720-0652
Multistrada 1200 10-14	1721-2948	1720-0652
Multistrada 1200 15-16	1721-2327[1]	1720-0674
Multistrada 1200 S Sport 10	1721-2948	1720-0652

[1] Pastillas de freno de compuesto 1370 o 1371

[2] Pastillas de freno de compuesto 1375.

PASTILLAS DE FRENO GALFER continúa en la siguiente página.

PARTS EUROPE STREET 2021

PASTILLAS DE FRENO GALFER (CONT.)

TABLA DE APLICACIONES (CONT.)

APLICACIONES	N.º ART. PASTILLA DELANTERA	N.º ART. PASTILLA TRASERA
DUCATI (CONT.)		
Multistrada 1200 S Touring 10-14	1721-2948	1720-0652
Multistrada 1200 S Gran Turismo 13-14	1721-2948	1720-0652
Multistrada 1200 S Pikes Peak 11-14	1721-2948	1720-0652
Multistrada 1200 S 15-16	1722-0838[1]	1720-0674
Multistrada 1260 18-20	1721-2327[1]	1720-0674
Multistrada 1260 Enduro 19-20	1721-2327[1]	1720-0674
Multistrada 1260/S/D-AIR/Pikes Peak 18-20	1722-0838[1]	1720-0674
Multistrada 1260 S Grand Tour 20	1722-0838[1]	1720-0674
X Daviel 1260 19-20	1721-2327[1]	-
X Daviel 1260 S 19-20	1722-0838[1]	-
1299 Panigale/R/S/FE Superleggera 15-18	1722-0838[1]	1720-0652
GILERA - PIAGGIO		
600 Nordwest 91	1720-0732	-
RC600R/Cobra 94	1720-0732	-
HONDA		
NS1 50 Replica 96	1720-0653	1720-0726
NSR50R 04	1720-0653	-
CA125 Rebel 99	1720-0723	-
CBR125R 04-10	1720-0700	1720-0710
MXS125 Grom 14-21	1720-0700	-
Monkey 125 18-21	1720-0700	1720-0710
XL125V Varadero 01	1720-0653	1720-0710
CBR250R 11-13	1720-0659	1721-2375
CBR250R ABS 11-13	1720-0677	1721-2375
CMX250 Rebel (Grimeca) 00-07	1720-0723	-
CMX250 Rebel (Nissin) 96-99	1720-0691	-
NSF250R 12-15	1721-2342	1721-2377
R250R 90-96	-	1721-2377
VTR250 13-15	1720-0673	1721-2378
CBR300R/ABS 15-17	1720-0659	1721-2375
CB-1 (400 cc) 89-90	1720-0659	1721-2378
CB400 Super Four 02-04	1721-2958	1721-2962
CBR400RR 88-98	1720-0659	1721-2378
VFR400R 86-87	1721-2350	1721-2378
VFR400Z (NC21) 86-87	1721-2350	1721-2378
CB500F/ABS 13-17	1720-0673	1721-2378
CB500R/ABS 13-17	1720-0673	1721-2378
CB500X/ABS 13-16	1720-0673	1721-2378
CMX500A/AC Rebel 17-21	1720-0659	-
VF500 Interceptor 84	1720-0702	-
CB600F (599) 98-99	1720-0659	-
CB600F Hornet/S 00-06	1720-0659	-
CBR600F/Hurricane 87-90	1721-2350	1720-0702
CBR600F 11-15	1720-0659	1721-2968
CBR600F ABS 11-15	1720-0677	1721-2968
CBR600F2 91-94	1721-2350	1721-2939
CBR600F3 95-98	1720-0659	1721-2939
CBR600F4 99-00	1721-2958	1721-2939
CBR600F4i 01-06	1721-2958	1721-2939
CBR600RR 03-04	1721-2958	1721-2939
CBR600RR/ABS 05-20	1721-2966	1721-2968
Crossrunner X 600 15	1721-2966	-
VT600C Shadow 94-07	1720-0659	-
VT600C Shadow Deluxe 00-07	1720-0659	-
CB650F 14-15	1720-0673	1721-2375
CB650F ABS 14-15	1720-0659	1721-2375
CB650F ABS 16-20	1720-0673	1721-2375
NT650 Hawk GT 88-91	1720-0659	1721-2378
CB700 SC Nighthawk 84-86	1720-0702	-
CTX700/ABS 13-15	1720-0674	1721-2378
CTX700N/ABS 13-17	1720-0674	1721-2378
DN-01 (NSA 700 DN) 08-10	1720-0677	1720-0673

APLICACIONES	N.º ART. PASTILLA DELANTERA	N.º ART. PASTILLA TRASERA
HONDA (CONT.)		
NC700 S 12-15	1720-0673	1721-2939
NC700 S ABS 12-15	1720-0677	1721-2939
NC700X 12-17	1720-0673	1721-2939
NC700X ABS 12-17	1720-0677	1721-2939
NT700V Deauville 06	1720-0677	1720-0701
VF700C Magna 84	1720-0702	-
VF700S Sabre 84-85	1720-0702	1720-0702
VT700S Shadow 84	1720-0702	-
CB750SC Nighthawk 91-03	1720-0673	-
NC750S/ABS 14-15	1720-0659	1721-2939
NC750X/ABS 14-15	1720-0659	1721-2939
NM4 Vultus 15	1720-0659	1721-2939
VF750C V45 Magna 82-83	1720-0702	-
VF750C Magna 95-03	1720-0659	-
VF750F 83-84	1720-0702	1720-0702
VF750F2 V45 Interceptor 83-84	-	1720-0702
VF750S Sabre 82	1720-0702	-
VFR750F (RC24) Interceptor 86-87	1720-0659	1720-0702
VFR750F (RC24) Interceptor 88-97	1720-0659	1720-0673
VT750C Shadow 87-96	1720-0702	-
VT750C Shadow 97	1720-0673	-
VT750C/CA Shadow Aero 04-16	1720-0673	-
VT750C2 Shadow Spirit 03-14	1720-0673	-
VT750C2 Shadow ABS 10	1720-0677	1721-2962
VT750C2B Shadow Phantom 10-21	1720-0673	-
VT750DC Black Widow 02	1720-0673	-
VT750DC Shadow Spirit 03-14	1720-0673	-
VT750RS Shadow 10-13	1720-0673	-
VT750 Shadow Classic Edition 02-03	1720-0674	-
Crossrunner X 800 11-15	1721-2381[1]	-
PC800 Pacific Coast 89-98	1720-0659	-
VFR800 (Interceptor) 98-05	1721-2953	-
VFR800 06-11	1720-0677	-
VFR800 ABS 07-13	1720-0677	-
VFR800 ABS 14-16	1720-0677	1721-2381[1]
VT800C Shadow 88	1720-0702	-
CB900F Hornet (919) 02-07	-	1721-2939
CB900SF Hornet 01	-	1721-2939
CBR900RR Fireblade 92-97	-	1721-2939
CBR900RR Fireblade 98-99	1721-2958	1721-2939
CBR929RR Fireblade 00-01	1721-2958	1721-2939
CBR954RR Fireblade 02-03	1721-2958	1721-2939
CB1000 CB1 (Big One) 94-95	-	1721-2939
CB1000C Custom 83	1720-0702	1720-0702
CB1000R 11-16	1721-2966	1721-2381[1]
CB1000 SF 93	1720-0659	1720-0673
CBR1000F 89-92	1720-0659	1720-0673
CBR1000RR 04-05	-	1721-2939
CBR1000RR 11-17	1721-2966	1721-2968
CBR1000RR C ABS 09-16	1721-2966	1721-2968
CBR1000RR SP (pinza de freno Brembo) 14-16	1722-0838[1]	1721-2968
RC213V 15	1722-0838[1]	1720-0652
CBX1000 81-82	1720-0702	1720-0702
CRF 1000 L Africa Twin 16-17	1722-0842[1]	1721-2939
GL1000 Gold Wing 75-77	-	1720-0702
RVT1000R (RC51) 00-06	1721-2958	1721-2939
VTR1000F Super Hawk 996 98-05	-	1721-2939

APLICACIONES	N.º ART. PASTILLA DELANTERA	N.º ART. PASTILLA TRASERA
HONDA (CONT.)		
XL1000 Varadero 99-11	1720-0701	-
XL1000 Varadero ABS 04-11	1720-0677	-
CB1100 13-14	1721-2966	1721-2939
CB1100 ABS 13-14	1720-0677	1721-2939
CB1100 X-11 99-02	1721-2953	1720-0701
CBR1100XX Super Blackbird 97-03	1721-2953	1720-0701
ST1100 Pan European 90-02	1720-0659	1720-0673
ST1100 Pan European ABS 92-95	1720-0659	1720-0673
ST1100 Pan European ABS 96-02	1721-2953	1720-0673
ST1100 Pan European CBS 96-02	1721-2953	1720-0701
VT1100C Shadow 88-94	1720-0702	-
VT1100 Shadow 95-96	1720-0673	-
VT1100 Shadow ACE 95-96	1720-0659	-
VT1100C2 Shadow Sabre 00-07	1720-0673	1721-2939
VT1100 Shadow ACE 97-02	1720-0673	1721-2939
VT1100 Shadow Aero 97-02	1720-0673	1721-2939
VF1200 Magna 95	-	1720-0673
VFR1200 FA 10-17	-	1721-2381[1]
VFR1200 X Crosstourer 12-15	1720-0677	1720-0677
VFR1200 X Crosstourer DCT 12-15	1720-0677	1720-0677
CB1300 92-97	-	1721-2939
CB1300 98-00	-	1721-2962
CB1300 01-02	1721-2958	1721-2962
CB1300 03-04	1721-2958	-
CB1300S 10-13	1720-0677	1721-2939
CB1300 X-4 00	-	1721-2962
CTX1300C ABS 14-15	1720-0701	-
ST1300A ABS 02-07	1721-2953	-
ST1300A ABS 08-17	1720-0677	-
VT130CR Interstate/ ABS 01-15	1720-0673	1721-2939
VT1300CS Sabre 10-15	1720-0673	1721-2939
VT1300CS Sabre 10-15 ABS	1720-0677	1721-2953
VT1300CT Stateline/ ABS 10-15	1720-0673	1721-2939
VT1300CX Fury 10-20	1720-0673	1721-2939
VT1300CX Fury 10-20 ABS	1720-0677	1721-2953
VTX1300C 03-09	1720-0659	1721-2939
VTX1300R 05-09	1720-0659	1721-2939
VTX1300S 03-09	1720-0659	1721-2939
VTX1300T 05-11	1720-0659	1721-2939
GL1500 Gold Wing/SE 88-00	-	1720-0702
GL1500C Valkyrie 97-03	1720-0659	1720-0673
GL1500CF Valkyrie Interstate 99-01	1720-0659	1720-0673
GL1500CT Valkyrie Tourer 97-01	1720-0659	1720-0673
GL1800 Gold Wing (ABS unión) 01-17	1721-2953	1720-0701
NRX1800 Valkurie Rune 03-05	1721-2953	1720-0701
VTX1800C 02-12	1720-0701	-
VTX1800F 02-08	1720-0701	-
VTX1800R 03-08	1720-0701	-
VTX1800S 03-08	1720-0701	-
HUSQVARNA		
701 Enduro ABS 16-17	-	1721-3053[1]
Nuda 900R 11-13	1722-0838[1]	-
HYOSUNG/UM		
GD250N 14-15	1721-2948	1720-0648
GD250R 14-15	1721-2948	-
GT650i/Pi 09-15	1721-2948	-

[1] Pastillas de freno de compuesto 1370 o 1371

PARTS EUROPE STREET 2021

GALFER PERFORMANCE BRAKING SYSTEMS — ECE R90

PASTILLAS DE FRENO GALFER (CONT.)

TABLA DE APLICACIONES (CONT.)

APLICACIONES	N.º ART. PASTILLA DELANTERA	N.º ART. PASTILLA TRASERA
HYOSUNG/UM (CONT.)		
GT650Ri 09-15	1721-2948	-
Aquilia 700 Gvi 11-15	1721-2948	-
KAWASAKI		
EX250D Ninja 250 86-87	1721-2928	-
EX250D/F Ninja 88-07	1721-2933	-
EX250 Ninja R 08-12	1720-0653	1720-0653
GPz 250 86	1721-2928	1721-2928
VN250 Eliminator 99	1721-2316[1]	-
Z250 SL 15	1720-0694	1720-0694
EX300 Ninja/SE/ ABS 13-15	1720-0653	1720-0653
Versys 300-X 17-18	1720-0659	1720-0694
Z 300 15	1720-0694	1720-0694
Ninja 400/ABS 18-19	1722-0845[1]	1722-0845[1]
EN500C Vulcan 96-09	1721-2928	-
EX500/Ninja 500 87-09	1721-2928	1720-0664
ZL600 Eliminator 86-87	1721-2928	-
ZL600 Eliminator 96-96	1721-2933	-
ZXR600 Ninja 90	1721-2933	1721-2933
ZX600D Ninja ZX6 90-92	1721-2936	1721-2944
ZX600E Ninja 93-95	1721-2936	1721-2944
ZZR600E 96-04	1721-2936	1721-2944
ZZR600 05-08	1721-2942	1721-2944
ZX6R 96-97	1721-2936	1721-2944
ZX6R 98-02	1721-2942	1721-2944
ZX6R 03-06	1721-2963	1721-2944
ZX6R 07-09	1722-0837[1]	1721-2944
ZX6R/ABS 13-19	1721-2958	1721-2968
ZX6RR 03-06	1721-2963	1721-2944
ZX6R (636 cc) 03-12	1721-2963	1721-2944
EX650 Ninja 650 17	-	1721-2378
ER-6n 06-10 (izquierda)	1721-2316[1]	1721-2944
(derecha)	1721-2950	-
EX650R Ninja 650R 06-16 (izquierda)	1721-2316[1]	1721-2944
(derecha)	1721-2950	-
EX650R Ninja 650R/ABS 17-20	1720-0659	-
Versys 650 07-13 (izquierda)	1721-2316[1]	1721-2944
	1721-2950	-
Versys 650 ABS 14 (izquierda)	1721-2316[1]	1721-2944
	1721-2950	-
Versys 650 ABS 15	-	1721-2378
Versys 650 ABS 16-20	1720-0659	1721-2375
Versys 650 ABS LT 15-16	1720-0659	1721-2375
W650 99-02	1721-2950	-
Z 650/ABS 17-20	1720-0659	1721-2378
ZN700 Ltd 84-85	1721-2928	1721-2928
VN700 Vulcan 85	1721-2928	-
VN750 Vulcan 85-06	1721-2928	-
VN750 Vulcan Custom 88-92	1721-2928	-
Z 750 R/SE 11-12	1722-0837[1]	1721-2378
Z750/S 04-06 (izquierda)	1721-2316	1721-2944
(derecha)	1721-2950	-
ZR-7/S 99-04 (izquierda)	1721-2316[1]	1721-2950
(derecha)	1721-2950	-
ZX750R (Ninja 750) 87-90	1721-2933	1721-2933
ZX7R Ninja 91-95	1721-2936	1721-2937
ZX7R 96-03	1721-2942	1721-2937
ZX7RR (P1) 96	-	1721-2962
VN800 Vulcan 95-05	1721-2928	-
VN800 Vulcan Classic 96-05	1721-2316[1]	-
VN800 Vulcan Drifter 99-06	1721-2316[1]	1721-2950
W800 11-15	1721-2950	-
Z800/Z800e/ABS 13-15	1721-2342	1721-2378
ZL900 Eliminator 85-86	1721-2928	-
GPz 900 Ninja (ZX900 Ninja) 84-86	1721-2928	1721-2928
GPz 900 R 90-96	1720-0659	1721-2933

APLICACIONES	N.º ART. PASTILLA DELANTERA	N.º ART. PASTILLA TRASERA
KAWASAKI (CONT.)		
VN900 Vulcan Classic/ LT 06-17	1721-2316[1]	1721-2950
VN900 Vulcan Custom 06-17	1721-2316[1]	1721-2950
Z 900 RS 18-21	-	1721-2939
Z 900 RS Cafe 19-21	-	1721-2939
ZX9R Ninja 94-95	1721-2936	1721-2944
ZX9R Ninja 96-01	1721-2942	1721-2944
ZX9R Ninja 02-03	1721-2949	-
H2/H2R 15-20	1722-0838[1]	1720-0652
Versys 1000/LT 15-17	1721-2936	1721-2378
Versys 1000 Tourer/ Grand Tourer 17	1721-2936	1721-2378
Z1000 (KZ1000) 02-05 (izquierda)	1721-2316[1]	-
(derecha)	1721-2950	-
Z1000 03-06	1721-2342	1721-2944
Z1000 07-09	1722-0837[1]	1721-2939
Z1000 (ZR1000) 10-13	1721-2965	1721-2944
Z1000 (ZR1000) ABS 14-16	1721-2965	1721-2944
ZG1000 Concours 86-93	1721-2928	1721-2928
ZG1000 Concours 94-05	1721-2933	1721-2928
ZR1000 (Z1000)/ABS 10-16	-	1721-2944
ZX1000A ZX-10 (Tomcat) 88-90	1721-2933	1721-2933
ZX1000 Ninja 1000/ ABS 11-16	1721-2965	1721-2944
ZX10R 04-07	1721-2963	1721-2944
ZX10R 08-10	-	1721-2944
ZX10R/ABS 11-15	1721-2965	1721-2968
ZX10R/ABS 16-20	1722-0838[1]	1721-2968
ZX10RR ABS 17 (Ruedas forjadas)	1722-0838[1]	1721-2968
ZR1100 Zephyr 96 (izquierda)	1721-2316[1]	1721-2933
(derecha)	1721-2950	-
ZRX1100 99-00	1721-2942	1721-2937
ZX1100C Ninja ZX11 90-93	1721-2936	1721-2933
ZX1100D Ninja ZX11 94-01	1721-2936	1721-2937
ZX1100E GPz 95-97 (izquierda)	1721-2316[1]	1721-2944
(derecha)	1721-2950	-
ZZR1100 90-92	1721-2936	1721-2933
ZZR1100 93-01	1721-2936	1721-2937
ZX12R 00-03	1721-2942	1721-2937
ZX12R 04-05	1721-2963	1721-2937
ZG1200 Voyager XII 86-03	1721-2928	1721-2928
ZRX1200R 01-05	1721-2942	1721-2937
ZZR1200 03-05	1721-2936	-
ZN1300 Voyager 83-88	1721-2928	1721-2928
GTR1400 Concours 07-16	1722-0837[1]	1721-2962
ZX14R 06-14	1722-0837[1]	1721-2962
ZX14R SE ABS 16	1722-0838[1]	1721-2962
VN1500 Vulcan 88 87-95	1721-2928	1721-2928
VN1500 Vulcan 88 SE 87-88	1721-2928	1721-2928
VN1500A Vulcan 87-98	1721-2928	1721-2928
VN1500 Vulcan Classic 96-00	1721-2316[1]	1721-2928
VN1500 Vulcan Classic FI 01-02	1721-2316[1]	1721-2950
VN1500 Classic Tourer 98-99 (izquierda)	1721-2316[1]	1721-2928
VN1500 Vulcan Drifter 99-05	1721-2316[1]	1721-2950
VN1500 Vulcan Mean Streak 02-04	1721-2942	1721-2950
VN1500 Nomad 99-00 (izquierda)	1721-2316[1]	1721-2928
(derecha)	1721-2950	-
VN1500 Nomad 01-04 (izquierda)	1721-2316[1]	1721-2950
(derecha)	1721-2950	-

APLICACIONES	N.º ART. PASTILLA DELANTERA	N.º ART. PASTILLA TRASERA
KAWASAKI (CONT.)		
VN1500 Vulcan SE 93	1721-2928	1721-2928
VN1500 Sumo/Sumo II 88-96	1721-2928	1721-2928
VN1600 Classic Tourer 02-05 (izquierda)	t1721-2316[1]	1721-2928
(derecha)	1721-2950	-
VN1600 Sumo/Sumo Classic 03 (izquierda)	1721-2316[1]	1721-2928
(derecha)	1721-2950	-
VN1600 Nomad 05-08 (izquierda)	1721-2316[1]	1721-2950
(derecha)	1721-2950	-
VN1600 Vulcan Classic 03-08 (izquierda)	1721-2316[1]	1721-2950
(derecha)	1721-2950	-
VN1600 Vulcan Mean Streak 04	1721-2942	1721-2950
VN1500 Vulcan Mean Streak 05-08	1721-2963	-
VN1700 Classic Tourer 09 (izquierda)	1721-2316[1]	1721-2950
(derecha)	1721-2950	-
VN1700 Vulcan Classic 09-11 (izquierda)	1721-2316[1]	1721-2950
(derecha)	1721-2950	-
VN1700 Vulcan Classic LT 09-11 (izquierda)	1721-2316[1]	1721-2950
(derecha)	1721-2950	-
VN1700 Vulcan Voyager/ ABS 09-17	1721-2936	1721-2950
VN1700 Vulcan Vaquero/ ABS 11-17 (izquierda)	1721-2316[1]	1721-2950
	1721-2950	-
VN2000 Vulcan 04-10	1721-2936	1721-2950
VN2000 Vulcan Classic 04-10	1721-2936	1721-2950
VN2000 Vulcan Classic LT 04-10	1721-2936	1721-2950
KTM		
125 Duke/ABS 11-15	-	1721-3053[1]
RC 125 14-15	-	1721-3053[1]
200 Duke/ABS 12-15	-	1721-3053[1]
RC 200 14-15	-	1721-3053[1]
390 Duke/ABS 13-15	-	1721-3053[1]
RC 390/ABS 14-17	-	1721-3053[1]
620 Duke 95-02	-	1721-3053[1]
640 Duke 99-06	1721-2948	1721-3053[1]
640 LC4 Adventure R 99-03	1720-0674	1721-3053[1]
640 LC4 Adventure 04-05	-	1721-3053[1]
640 LC4 Supermotard 02-04	-	1721-3053 [1]
640 LC4 Supermotard 05	1721-2948	1721-3053[1]
660 SMC Supermotard 03-04	-	1721-3053[1]
660 SMC Supermotard 05-06	1721-2948	1721-3053[1]
690 Duke 08-11	1721-2337[1]	-
690 Duke 09-16	1721-2948	1721-3053[1]
690 Duke R 08-11	1721-2337[1]	1721-3053
690 Duke R ABS 08-11	1721-2948	1721-3053[1]
690 Duke R/ABS 12-17	1722-0838[1]	1721-3053[1]
690 Enduro 08-09	-	1721-3053[1]
690 Enduro R 09-13	-	1721-3053[1]
690 Enduro R ABS 14-17	-	1721-3053[1]
690 SM 02-08	1721-2948	1721-3053[1]
690 SMC 08-10	1721-2337[1]	1721-3053[1]
690 SMR 02-08	1721-2337[1]	1721-3053[1]
950 Adventure 03-06	-	1720-0674
950 Adventure S 03-06	-	1720-0674
950 Superenduro R 06-09	-	1720-0674
950 Supermoto 05-06	1721-2337[1]	1720-0674
950 Supermoto R 05-06	1721-2337[1]	1720-0674
990 Adventure ABS 07-12	-	1720-0674

[1] Pastillas de freno de compuesto 1370 o 1371

PASTILLAS DE FRENO GALFER continúa en la siguiente página.

GALFER PERFORMANCE BRAKING SYSTEMS — ECE R90

PASTILLAS DE FRENO GALFER (CONT.)

TABLA DE APLICACIONES (CONT.)

APLICACIONES	N.º ART. PASTILLA DELANTERA	N.º ART. PASTILLA TRASERA
KTM (CONT.)		
990 Adventure Baja ABS/ Dakar ABS 12-13	-	1720-0674
990 Adventure R 09-12	-	1720-0674
990 Adventure S 07-08	-	1720-0674
990 LC8 Duke 03-04	1721-2337[1]	1721-3053[1]
990 Super Duke/R 07-08	1721-2337[1]	1721-3053[1]
990 SMR 08-11	1722-0838[1]	1720-0674
990 SMT 09-13	1721-2337[1]	1720-0674
1050 Adventure 15-16	1721-2948	1720-0674
1050 Adventure R 17	1721-2948	1720-0674
1190 Adventure 13-16	1721-2948	1720-0674
1190 Adventure R 13-16	1721-2948	1720-0674
1198 RC8/RC8R 08-15	1722-0838[1]	1720-0652
1290 Super Avennture 15-16	1721-2948	1720-0674
1290 Super Adventure R 17	1721-2948	1720-0674
1290 Super Adventure S 17	1721-2948	1720-0674
1290 Super Adventure T 17	1721-2948	1720-0674
1290 Super Duke GT 16-19	-	1720-0674
1290 Super Duke R/SE 13-17	1722-0838[1]	1720-0652
MASH		
Dirt Track 50 18	1720-0679	-
Fifty 50 18	1720-0679	-
MV AGUSTA		
Brutale 675 12-15	1721-2948	1720-0652
F3 675 11-15	1721-2948	1720-0652
F3 675 Serie Oro 12-15	1722-0838[1]	1720-0652
Brutale 800 13-15	1721-2948	1720-0652
Brutale 800 RR 15	1721-2948	1720-0652
Dragster 800RR 15	1721-2948	1720-0652
F3 800/RC 16	1722-0838[1]	1720-0652
Rivale 800 13-15	1721-2327[1]	1720-0652
Stradale 800 15	1721-2327[1]	1720-0652
Turismo 800 Veloce/ Lusso 14-15	1721-2327[1]	1720-0652
Brutale 920 11-12	1721-2948	-
Brutale 989 08-09	1721-2948	-
Brutale 990R 10-12	1721-2948	-
F4 1000 06	1721-2337[1]	-
F4 1000 07	1722-0838[1]	-
F4 1000/RC 16	1722-0838[1]	1720-0652
Brutale 1078 08-09	1722-0838[1]	-
F4 1078 RR 08-09	1722-0838[1]	-
F4 312 RR 08-09	1722-0838[1]	-
F4 312 RR Corsa Corta 12	1722-0838[1]	-
Brutale 1090 13-15	1721-2948	1720-0652
Brutale 1090 Corsa 14	1722-0838[1]	-
Brutale 1090 R 10-12	1722-0838[1]	-
Brutale 1090 RR 13-16	1722-0838[1]	1720-0652
F4 1090RR 10-11	1722-0838[1]	-
MZ		
Skorpion 500 94	-	1720-0704
PIAGGIO		
MP3 250LT 09	-	1720-0712
MP3 New 300 Business 15	1720-0695	1720-0670
MP3 New 300 Sport 15	1720-0695	1720-0670
MP3 300/300ie Yourban 11-13	1720-0651	1720-0712
MP3 New 500 Business 15	1720-0695	1720-0670
MP3 New 500 Sport 15	1720-0695	1720-0670
MP3 New 500 Bubiness ABS/ASR 15	1720-0695	1720-0670
MP3 New 500 Sport ABS/ ASR 15	1720-0695	1720-0670
SUZUKI		
GN125 91-96	1720-0664	-
GS250 80-82	1721-2926	-
GW250/F 15	1720-0659	1721-2375
TU250X 09-	1721-2316[1]	-

APLICACIONES	N.º ART. PASTILLA DELANTERA	N.º ART. PASTILLA TRASERA
SUZUKI (CONT.)		
GN400 80-82	1721-2926	-
GSF400 Bandit 91-93	1721-2933	1721-2385
XS400 Maxim 82-83	1721-2942	-
GS450E 80-88	1721-2926	-
GS450G 80-88	1721-2926	-
GS450L 80-88	1721-2926	-
GS500E 89-95	1721-2933	1721-2385
GS500E 96-03	1721-2950	1721-2937
GS500F 04-10	1721-2950	1721-2937
XS500K Virago 83	1721-2942	-
GSF600 Bandit 95-99	-	1721-2937
GSF600 Bandit 00-03 (izquierda)	1721-2316[1]	1721-2937
(derecha)	1721-2950	-
GSR600 06	1721-2936	1721-2967
GSX600F Katana 98-06 (izquierda)	1721-2316[1]	1721-2937
	1721-2950	-
GSX600R 92-96	1721-2935	1721-2385
GSX-R600 97-03	1721-2936	1721-2937
GSX-R600 04-05	1721-2965	1721-2962
GSX-R600 06-10	1721-2965	1721-2967
GSX-R600 11-20	1722-0838[1]	1721-2968
DL650 V-Strom (no ABS) 04-11 (izquierda)	1721-2316[1]	1721-2939
(derecha)	1721-2950	-
DL650 V-Strom (ABS) 07-17 (izquierda)	1721-2316[1]	1721-2939
(derecha)	1721-2950	-
DL650 V-Strom Adventure (ABS) 12-15 (izquierda)	1721-2316[1]	1721-2939
(derecha)	1721-2950	-
DL650 V-Strom XT (ABS) 15 (izquierda)	1721-2316[1]	1721-2939
(derecha)	1721-2950	-
GSF650 Bandit/S 05 (izquierda)	1721-2316[1]	1721-2962
(derecha)	1721-2950	-
GSF650 Bandit/S 06 (izquierda)	1721-2316[1]	1721-2939
(derecha)	1721-2950	-
GSX650F 98-10	1721-2936	1721-2939
LS650 Savage 86-04	1720-0728	-
LS650 Boulevard S40 05-15	1720-0728	-
SFV 650/ABS 14-15 (izquierda)	1721-2316[1]	1721-2375
(derecha)	1721-2950	-
SFV 650 Gladius 09 (izquierda)	1721-2316[1]	1721-2375
(derecha)	1721-2950	-
SV650 99-02 (izquierda)	1721-2316[1]	1721-2937
(derecha)	1721-2950	-
SV650 03-10 (izquierda)	1721-2316[1]	1721-2939
(derecha)	1721-2950	-
SV 650/ABS 17 (izquierda)	1721-2316[1]	1721-2375
(derecha)	1721-2950	-
SV650 S 99-02 (izquierda)	1721-2316[1]	1721-2937
(derecha)	1721-2950	-
SV650 S 03-10 (izquierda)	1721-2316[1]	1721-2939
(derecha)	1721-2950	-
SV650 S ABS 07-10 (izquierda)	1721-2316[1]	1721-2939
(derecha)	1721-2950	-
GS700E 85	1721-2926	-
GV700G 85	1721-2926	-
GS750E 03-06	1721-2316[1]	1721-2937
GS750L 03-06	1721-2316[1]	1721-2937
GSX750F 89-97	1721-2359	1721-2937
GSX750F Katana 98-06 (izquierda)	1721-2316[1]	1721-2937
(derecha)	1721-2950	-
GSX-R750 88-89	1721-2935	1721-2937
SUZUKI (CONT.)		
GSX-R750 90-93	-	1721-2937
GSX-R750 94-95	1721-2942	1721-2937

APLICACIONES	N.º ART. PASTILLA DELANTERA	N.º ART. PASTILLA TRASERA
GSX-R750 96-99	1721-2942	-
GSX-R750 00-03	1721-2936	1721-2937
GSX-R750 04-05	1721-2965	1721-2962
GSX-R750 06-10	1721-2965	1721-2967
GSX-R750 11-20	1722-0838[1]	1721-2968
GSX-S750 15-20 (izquierda)	1721-2316[1]	1721-2939
C50 Boulevard 05-17	1721-2950	-
C50T Boulevard Tourer 05-15	1721-2950	-
M50 Boulevard 05-09	1721-2950	-
S50 Boulevard 05-09	1721-2950	-
VL800 Volusia 01-04	1721-2950	-
VX800 L/M/N/P 90-93	1721-2933	-
VZ800 Marauder 97-04	1721-2950	-
RF900R/RS/RS2 94-98	1721-2935	-
DL1000 V-Strom (no ABS) 02-12 (izquierda)	1721-2316[1]	1721-2939
(derecha)	1721-2950	-
DL1000 V-Strom ABS 14-16	1721-2965	1721-2967
GS1000G 80-83	1721-2926	-
GSX-R1000 01-02 (no ABS)	1721-2942	1721-2962
GSX-R1000 (no ABS) 03	1721-2963	1721-2962
GSX-R1000 ABS 03	1721-2963	1721-2962
GSX-R1000 (no ABS) 04-06	1721-2965	1721-2962
GSX-R1000 (no ABS) 07-08	1721-2965	1721-2967
GSX-R1000 (no ABS) 09-11	1721-2965	1721-2968
GSX-R1000 (no ABS) 12-16	1722-0838[1]	1721-2968
GSX-R1000 (no ABS) 17-20	1722-0838[1]	1721-2968
GSX-R1000 ABS 17-20	1722-0838[1]	1721-2968
GSX-S1000/ABS 15-17	1722-0838[1]	1721-2939
GSX-S1000F ABS 15-17	1722-0838[1]	1721-2939
SV1000 03-07	1721-2936	1721-2939
SV1000 S 03-07	1721-2936	1721-2939
TL1000R 98-03	1721-2942	1721-2937
TL1000 S 97-01	1721-2936	1721-2937
GSX1100G 91-93	1721-2933	1721-2359
GSX1100 Katana 02	1721-2942	1721-2962
GSX-R1100 89-92	1721-2935	1721-2937
GSX-R1100 93-98	1721-2942	1721-2937
GSF1200 Bandit 01-05	1721-2942	1721-2937
GSF1200 S Bandit 96-99	1721-2935	1721-2937
GSF1200S Bandit 01-05	1721-2942	1721-2937
GV1200 G Madura 85-86	1721-2926	-
GSF1250 Bandit 07-10	1721-2936	1721-2937
GSF1250 S Bandit (ABS) 07-10	1721-2936	1721-2939
GSX1250 (FAL 1) 11-15	1721-2936	1721-2939
GSX1300B B-King/ ABS 08-10	1721-2342	1721-2967
GSX1300R Hayabusa 99-07	1721-2942	1721-2937
GSXR1300R Hayabusa (no ABS) 08-12	1721-2965	1721-2967
GSX1300R Hayabusa ABS 13-19	1722-0838[1]	1721-2967
GSX1400 01	1721-2942	1721-2962
VL1500 C90 Boulevard 05-09 (izquierda)	1721-2316[1]	1721-2936
(derecha)	1721-2950	-
VL1500B C90 Boulevard 14-16	1720-0674	1721-2950
VL1500BT C90T Boulevard 13	1720-0674	1721-2950
VL1500 C90T Boulevard Tourer 05-09 (izquierda)	1721-2316[1]	1721-2936
(derecha)	1721-2950	-
VZ1500 M90 Boulevard 09-15 (izquierda)	1721-2316[1]	1721-2950
(derecha)	1721-2950	-
VZ1600 Marauder 04	1721-2942	1721-2950
VZ1600 M95 Boulevard 05	1721-2963	1721-2950
VLR1800T C109R Bouelvard 08-10	1720-0677	1721-2950

[1] Pastillas de freno de compuesto 1370 o 1371

GALFER PERFORMANCE BRAKING SYSTEMS — ECE R90

PASTILLAS DE FRENO GALFER (CONT.)

TABLA DE APLICACIONES (CONT.)

APLICACIONES	N.º ART. PASTILLA DELANTERA	N.º ART. PASTILLA TRASERA
SUZUKI (CONT.)		
VZR1800N M109R Boulevard 06-07	1721-2965	1721-2950
VZR1800N M109R Boulevard 08-15	1720-0677	1721-2950
VZR1800T M109R Boulevard 07-12	1720-0677	1721-2950
VZR1800 Boulevard M109R 17	1720-0677	1721-2950
VZR1800 Boulevare M109R B.O.S.S. 15-17	1720-0677	1721-2950
SYM		
Wolf SB 300 15-	1720-0690	-
Wolf SB 300 CR 15-	1720-0690	-
TRIUMPH		
TT600 01-03	1721-2935	1721-2378
Daytona 600 03-04	1721-2935	1721-2378
Speed Four 02-05	1721-2935	1721-2378
Daytona 650 05	1721-2935	1721-2378
Daytona 675 06-08	1721-2342	1721-2378
Daytona 675 09-11	-	1721-2378
Daytona 675 13-15	-	1721-3053[1]
Daytona 675R 10-12	1722-0838[1]	1721-2378
Daytona 675R 13-15	1722-0838[1]	1721-3053[1]
Daytona 675 SE (Nissin Monobloc) 09-12	-	1721-2378
Street Triple 675 07-12	1720-0673	1721-2378
Street Triple 675 ABS 13-16	1720-0673	1721-3053[1]
Street Triple 675R 09-12	1721-2342	1721-2378
Street Triple 675R ABS 13-16	1721-2342	1721-2378
Street Triple 675RX 15-16	1721-2342	1721-2378
Street Triple R 765 17-20	1721-2327[1]	1721-3053[1]
Street Triple RS 765 17-20	1722-0838[1]	1721-3053[1]
Street Triple S 765 17-20	1720-0659	1721-3053[1]
Bonneville 800 (790 cc) 01-06	1720-0673	-
Bonneville America 800 (790 cc) 02-06	1720-0673	-
Bonneville T100 (790 cc) 03-09	1720-0673	-
Speedmaster (790 cc) 03-04	1720-0673	-
Tiger 800/ABS 11-15	1720-0659	1721-2378
Tiger 800 XC/ABS 11-15	1720-0659	1721-2378
Tiger 800 XCX ABS 15	1720-0659	1721-2378
Tiger 800 XRX ABS 15	1720-0659	1721-2378
Speed Triple (855 cc) 94-96	1721-2935	1720-0694
Speed Triple T509 97-01	1721-2935	-
America (865 cc) 06-15	1720-0673	-
Bonneville (865 cc) 06-15	1720-0673	-
Bonneville Black (865 cc) 06-08	1720-0673	-
Bonneville SE (865 cc) 09-12	1720-0673	-
Bonneville T100 (865 cc) 02-15	1720-0673	-
Scrambler (865 cc) 06-17	1720-0673	-
Speedmaster (865 cc) 03-15	1720-0673	-
Adventurer 900 96-01	1720-0673	1720-0673
Daytona 900 93-96	1721-2935	1720-0694
Legend TT 900 98-01	1720-0673	1720-0673
Thruxton 900 04-15	1720-0659	-
Thruxton 900 SE 04-15	1720-0659	-
Thunderbird Sport 900 98-03	1720-0673	1720-0673
Scrambler (900 cc) 16-18	1720-0659	-
Scrambler (900 cc) 19-21	1721-2332[2]	-
Street Cup (900 cc) 17-18	1720-0659	1720-0694
Street Twin (900 cc) 16-18	1720-0659	-
Street Twin (900 cc) 19-21	1721-2332[2]	-
Trident 900 92-98	1720-0694	1720-0694
Trident Sprint 900 95	1721-2935	-
TRIUMPH (CONT.)		
Tiger 900 92-97	1720-0694	1720-0694
Tiger 900 98-99	1720-0673	-
Trophy 900 93	1720-0694	1720-0694
Daytona 955i 98-00	1721-2935	-
Daytona 955i 01-04	1721-2935	1721-2378
Sprint RS 955 (doble basculante lateral) 99-01	1721-2935	1720-0694
Sprint ST 955i 99-04	1721-2935	-
Tiger 955i (rueda de fundición) 04-06	1720-0673	1720-0694
Tiger 955i (rueda de radios) 99-04	1720-0673	1720-0673
Speed Triple 955i 99-04	1721-2935	-
Speed Triple 1050 05-07	1721-2342	-
Speed Triple 1050 08-12	1721-2337[1]	-
Speed Triple 1050 ABS 11-13	1721-2337[1]	-
Speed Triple 1050 R 11-16	1722-0838[1]	-
Speed Triple 1050 S 16	1722-0838[1]	-
Sprint ST 1050 05-09	1721-2935	-
Sprint ST 1050i 11-12	1721-2935	-
Tiger 1050 06-15	1721-2342	1720-0694
Tiger 1050 SE 11-13	1721-2342	1720-0694
Bonneville T120 16-17	1720-0659	1720-0694
Bonnevill T120 Black 16-17	1720-0659	1720-0694
Thruxton 1200 16-17	1720-0659	1720-0694
Thruxton 1200 R 16-17	1722-0838[1]	1720-0694
Tiger 1200 Explorer 12-15	1721-2935	1720-0691
Tiger 1200 Explorer XC 12-15	1721-2935	1720-0691
Tiger 1200 Explorer XCA 16-17	1721-2327[1]	1720-0691
Tiger 1200 Explorer XCA 18-20	1721-2327[1]	1720-0691
Tiger 1200 Explorer XCX 16-17	1721-2327[1]	1720-0691
Tiger 1200 Explorer XCX 18-20	1721-2327[1]	1720-0691
Tiger 1200 Explorer XR 16-17	1721-2327[1]	1720-0691
Tiger 1200 Explorer XR 18-20	1721-2327[1]	1720-0691
Tiger 1200 Explorer XRT 16-17	1721-2327[1]	1720-0691
Tiger 1200 Explorer XRT 18-20	1721-2327[1]	1720-0691
Tiger 1200 Explorer XRX 16-17	1721-2327[1]	1720-0691
Tiger 1200 Explorer XRX 18-20	1721-2327[1]	1720-0691
Trophy 1200 91-93	1721-2935	-
Trophy 1200 94-01	1721-2935	1720-0694
Trohpy 1200 13-16	1721-2369[1]	-
Trophy 1200 SE 16	1721-2327[1]	-
Thunderbird 1600 09-15	1721-2935	-
Thunderbird 1600 Commander 14-15	1721-2935	-
Thunderbird 1600 LT 14-15	1721-2935	-
Thunderbird 1600 Storm 09-14	1721-2935	-
Rocket III (2300 cc) 04-09	1721-2935	1721-2327[1]
Rocket III Classic (2300 cc) 04-09	1721-2935	1721-2327[1]
Rocket III Roadster (2300 cc) 11-15	1721-2935	1721-2327[1]
Rocket III Touring/ABS (2300 cc) 09-18	1721-2935	1721-2327[1]
VICTORY		
V92C 98-03	1721-2948	-
V92 SC 98-03	1721-2948	-
Boardwalk 13-15	1721-2342	1720-0673
Cross Country 10-15	1721-2342	1720-0673
Cross Country Cory Ness 11-12	1721-2342	1720-0673
VICTORY (CONT.)		
Cross Country Touring 13-14	1721-2342	1720-0673
Cross Country Zach Ness 10-13	1721-2342	1720-0673
Cross Roads 10-14	1721-2342	1720-0673
Cross Roads Classic/ LE 10-14	1721-2342	1720-0673
Gunner 15	1721-2342	-
Hammer 08-14	1721-2342	1720-0673
Hammer Ness Signature Series 05-07	1721-2948	-
Hammer 8 Ball 10-15	1721-2342	1720-0673
Hammer S 07	1721-2948	-
Hammer S 08-14	1721-2342	1720-0673
Hardball 12-13	1721-2342	1720-0673
High Ball 14-15	1721-2342	-
Jackpot 08-15	1721-2342	1720-0673
Jackpot Cory Ness 08-15	1721-2342	1720-0673
Judge 13-15	1721-2342	1720-0673
Kingpin 04-09	1721-2948	-
Kingpin 8-Ball 08-11	1721-2342	1720-0673
Kingpin Tour 04-07	1721-2948	-
Kingpin Tour 08-09	1721-2342	1720-0673
Kingpin Low 09	1721-2342	1720-0673
Vegas 03-07	1721-2948	-
Vegas 08-14	1721-2342	1720-0673
Vegas 8-Ball 05-07	1721-2948	-
Vegas 8-Ball 08-15	1721-2342	1720-0673
Vegas Jackpot 06-07	1721-2948	-
Vegas Jackpot 08-12	1721-2342	1720-0673
Vegas Low 08-09	1721-2342	1720-0673
Vision 08-13	1720-0701	1720-0673
Vision 8-Ball 10-11	1720-0701	1720-0673
Vision Arlen Ness 10-13	1720-0701	1720-0673
Vision Tour 11-13	1720-0701	1720-0673
YAMAHA		
YBR 125 07	1720-0699	-
TBR 125 Custom 08	1720-0699	-
YBR 125 ED/ESD 07-13	1720-0699	-
YZF 125R 14	1720-0725	-
XV250 88-90	1721-2363	-
XV250 Virago 95-07	1720-0706	-
VX250 V-Star 08-17	1720-0706	-
RD250 81-84	1721-2363	-
RD350 81-84	-	1721-2927
RD350 85-90	1721-2387	1721-2387
RD350F 85-90	1721-2387	1721-2387
RD350R 91	1721-2387	1721-2387
RZ350L 84-86	1721-2363	1721-2927
FZ400 86-87	1721-2927	1721-2387
FZR400R RR 88-89	-	1721-2387
FZR400R RR 91-92	1721-2949	1721-2387
FZR400 A 90	1720-0733	1721-2387
FZ400 Fazer 01	1721-2948	1721-2927
FZR400R 88-89	1721-2927	-
SR400F 15-17	1721-2364	-
XS400S Seca II 93	1721-2364	1721-2927
XS400R 82	1721-2363	-
XV535 95-99	1721-2364	-
RD500 83	1721-2927	1721-2927
RD500 LC 84-87	1721-2927	1721-2387
RZ500 84-86	1721-2927	1721-2387
XZ550 RJ/RK 8-83	1721-2363	-
FJ600 84-85	1721-2927	1721-2927
FZ600/S 86-88	1721-2927	1721-2387
FZ600 S Fazer 98-03	1721-2949	1721-2387
FZ6 Fazer/ABS 04-06	1720-0706	1721-2939
FZ6 Fazer/ABS 07-09	1721-2949	-
FZ6 Fazer S2/ABS 07-09	1721-2949	1721-2939
FZ6R 09-17	1720-0706	1721-2378
FZR600 89	1721-2927	1721-2927
FZR600 90-99	-	1721-2927

[1] Pastillas de freno de compuesto 1370 o 1371

[2] Pastillas de freno de compuesto 1375.

PASTILLAS DE FRENO GALFER continúa en la siguiente página.

PASTILLAS DE FRENO GALFER (CONT.)

TABLA DE APLICACIONES (CONT.)

APLICACIONES	N.º ART. PASTILLA DELANTERA	N.º ART. PASTILLA TRASERA
YAMAHA (CONT.)		
XJ600 Seca II 92-93	-	1721-2387
XT600E 90-95	1720-0729	1720-0688
YZF600R Thunder Cat 96-07	1721-2949	1721-2927
YZF R6 99-02	1721-2949	1720-0663
YZF R6 03-13	1721-2949	1721-2939
YZF R6 14-15	1721-2949	1721-2939
YZF R6 ABS 17-20	-	1721-2968
YZF R6S 06-09	1721-2949	1721-2939
XVS650 V-Star Classic 97-14	1721-2364	-
XVS650 V-Star Custom 97-15	1721-2364	-
XVS650 V-Star Silverado 97-14	1721-2364	-
MT-03 (660 cc) 06	1720-0706	1721-3053[1]
XTZ660 Tenere 93-98	1720-0729	1720-0688
FZ700 87	1721-2927	1721-2927
FZ-07 14-17/ABS	1721-2949	1721-2939
FZX700 Fazer 86-87	1721-2927	1721-2927
XJ700 84-87	1721-2927	-
XV700 84-87	1721-2927	-
FZ750 85-88	1721-2927	1721-2927
FZ750 Competition 89-92	1720-0733	1721-2927
FZR750 Genesis 87-88	1720-0733	1721-2927
FZR750R (OW01) 89-92	1721-2935	1721-2927
XJ750 Maxim 82	1721-2363	-
YZF750R/SP 93-96	-	1721-2927
YZF750 R7 (OW02) 99-01	1721-2949	-
FZ8 11-13	1721-2949	1721-2939
TDM850 90-01	1720-0733	1721-2927
FJ-09 (ABS) 15-16	1721-2949	1721-2939
FZ-09/ABS 14-17	1721-2949	1721-2939
TDM900 02-04	1721-2949	1721-2964
TDM900A 05-	1721-2949	1721-2964
Tracer 900 18-20	1721-2949	1721-2939
XJ900R Seca 83-90	1721-2927	-
XSR900 16-20	1721-2949	1721-2939
SCR 950 17	1721-2364	1721-2964
XVS950A Midnight Star 09	1721-2364	1721-2964
XVS950 Bolt/C-Spec/ R-Spec 14-20	1721-2364	1721-2964
XVS950 V-Star 09-16	1721-2364	1721-2964
XVS950 V-Start Tourer 09-17	1721-2364	1721-2964
FZ-10 (MT-10) 17-21	1721-2949	1721-2939
FZR1000 87-89	1720-0733	1721-2927
FZR1000 EXUP 90-96	-	1721-2927
FZS1000 (FZ1) 98-05	1721-2949	-
FZS1000 (FZ1) 06-15	1721-2949	1721-2939
GTS1000 (no ABS) 93-96	-	1721-2927
MT-01 05-12	-	1720-0673
XV1000 84-85	1721-2927	-
YZF1000R Thunder Ace 96-98	1721-2949	1721-2927
YZF R1 98-01	1721-2949	-
YZF R1 02-03	1721-2949	1720-0663
YZF R1 04-06	1721-2949	1721-2939
YZF R1 07-14	1722-0816[2]	1721-2939
YZF R1 LE/SP 06	1721-2949	1721-2939
YZF R1/M/S 15-20	1721-2949	1721-2968
FJ1100 84-85	1721-2927	1721-2927
XV1100 Virago 86-97	1721-2927	-
XVS1100 V-Star Classic 99-08	1720-0706	1721-2927
XVS1100 V-Star Custom 99-08	1720-0706	1721-2927
XVS1100 V-Star Silverado 99-08	1720-0706	1721-2927
FJ1200 86-92	1721-2927	1721-2927
VMX1200 Vmax 85-92	1721-2927	1721-2927
VMX1200 Vmax 93-07	-	1721-2927
XTZ1200 Super Tenere/ ES 12-20	1721-2949	1721-2964
XVZ1200 Venture Royale 83-85	1721-2927	1721-2927
FJR1300 01-05	1721-2949	1721-2964
FJR13000 ABS 06-17	1721-2369[1]	1721-2964
XJR1300 99-01	1721-2949	-
XVS1300 Stryker 11-17	1721-2364	-
XVS1300 V-Star 07-15	1720-0706	-
XVS13000 V-Star Deluxe 07-17	1720-0706	-
XVS1300 V-Star Tourer 07-17	1720-0706	-
XVS1300D Venture/ Royale 86-93	1720-0733	1720-0733
XVZ1300 Royal Star 96-01	1720-0733	1720-0733
XVZ1300 Royal Star Boulevard 96-01	1720-0733	1720-0733
XVZ1300 Royal Star Midnight Venture 03-07	1721-2364	1720-0733
XVZ1300 Royal Star Tour Deluxe 97-01	1720-0733	1720-0733
XVZ1300 Royal Star Tour Deluxe 05-09	1720-0674	1720-0733
XVZ1300 Royal Star Venture 99-09	1721-2364	1720-0733
XVZ1300 Royal Star Venture S 09-13	1721-2364	1720-0733
MT-01 (1670 cc) 05-06	1721-2949	1720-0673
MT-01 (1670 cc) 07	1722-0816[2]	1720-0673
XV1600 Road Star 99-03	1721-2364	1720-0733
XV1600 Road Star 04-10	1720-0674	1720-0733
XV1600 Road Star Midnight 99-03	1721-2364	1720-0733
XV1600 Road Star Midnight 04-10	1720-0674	1720-0733
XV1600 Road Star Silverado 99-03	1721-2364	1720-0733
XV1600 Road Star Silverado 04-10	1720-0674	1720-0733
VMX1700 V-Max 09-20	1722-0816[2]	1721-2964
XV1700 Road Star/S (ruedas de fundición) 04-08	1721-2949	1720-0733
XV1700 Road Star (rueda de radios) 05-08	1721-2949	1720-0733
XV1700 Road Star Warrior 02-09	1721-2949	1721-2964
XV1700 Silverado S 11-14	1721-2949	1720-0733
XV1900 Raider 08-17	1721-2949	1720-0694
XV1900 Raider S 08-15	1721-2949	1720-0694
XV1900 Raider SCL 08-14	1721-2949	1720-0694
XV1900 Roadliner 06-14	1721-2949	1720-0694
XV1900 Stratoliner/ Deluxe 06-14	1721-2949	1720-0694
XV1900 Stratoliner S/ Midnight Star 06-12	1721-2949	1720-0694
XV1900 Midnight Star 13-16	1721-2369[1]	1720-0694
ZANELLA		
Argento 50 94	1720-0704	-
Sudamerica 50 94	1720-0704	-
ZERO		
Zero DS 10-14	1720-0667	-
Zero FX 20	1721-2948	-
Zero X/XU 10-12	1720-0667	-

[1] Pastillas de freno de compuesto 1370 o 1371
[2] Pastillas de freno de compuesto 1375.

TABLA DE CORRESPONDENCIAS PARA PASTILLAS DE FRENO

N.º PASTILLA GALFER	N.º PASTILLA DE COMPUESTO 1050	N.º PASTILLA DE COMPUESTO 1054	N.º PASTILLA DE COMPUESTO 1380	N.º PASTILLA DE COMPUESTO 1370	N.º PASTILLA DE COMPUESTO 1371	N.º PASTILLA DE COMPUESTO 1375
012	1720-0713	-	-	-	1722-0820	-
045	-	1721-2385	-	-	-	-
046	-	1721-2926	-	-	-	-
048	1720-0721	-	-	-	-	-
054	-	1720-0702	-	-	-	-
056	-	1721-2363	-	-	-	-
057	-	1721-2927	-	-	1722-0821	-
062	-	1721-2928	-	-	-	-
069	-	1721-2387	-	-	-	-
074	1720-0707	-	-	-	-	-
075	1720-0664	-	-	-	-	-
079	1720-0688	-	-	-	-	-
087	-	1720-0733	-	-	-	-
090	-	1721-2933	-	-	-	-
096	-	1721-2350	-	-	-	-
099	-	1721-2935	-	1721-3060	-	1721-2360
103	-	1721-2378	-		1721-2379	-
107	-	1721-2936	-	1722-0822	-	-
109	-	1721-2359	-	-	-	-
111	-	1721-2937	-	-	1722-0823	-
113	-	1721-2377	-	-	-	-
117	1720-0694	1721-2938	-	1722-0824	-	-

PARTS EUROPE STREET 2021

GALFER PERFORMANCE BRAKING SYSTEMS — ECE R90

PASTILLAS DE FRENO GALFER (CONT.)

TABLA DE CORRESPONDENCIAS PARA PASTILLAS DE FRENO (CONT.)

N.º PASTILLA GALFER	N.º PASTILLA DE COMPUESTO 1050	N.º PASTILLA DE COMPUESTO 1054	N.º PASTILLA DE COMPUESTO 1380	N.º PASTILLA DE COMPUESTO 1370	N.º PASTILLA DE COMPUESTO 1371	N.º PASTILLA DE COMPUESTO 1375
118	-	1720-0732	-	-	-	-
129	-	1720-0729	-	-	-	-
134	-	1721-2939	-	-	1722-0825	-
135	1720-0722	-	-	-	-	-
138	1720-0674	-	1721-3040	1721-3054	-	-
140	1720-0673	1721-2347	-	1722-0794	-	-
142	-	1721-2364	-	1721-2365	-	-
144	1720-0726	-		-	-	-
145	1720-0653	-	-	-	-	-
152	1720-0708	1720-0693	-	-	-	-
153	1720-0648	1720-0649	-	-	-	-
156	-	1721-2942	-	1722-0827	-	1722-0806
165	-	-	-	-	1721-3053	-
167	-	1721-2944	-	-	1721-2384	-
169	1720-0706	1721-2945	1721-2366	-	-	1721-3058
170	1720-0704	-	-	-	-	-
171	1720-0657	1720-0727	-	-	-	-
174	-	-	-	1721-2316	-	1721-3059
176	-	1721-2948	-	1722-0828	-	1722-0807
178	-	1721-2949	1721-3043	1722-0829	-	1722-0808
179	-	1721-2950	-	1722-0830	-	-
186	-	1721-2951	-	-	1721-2371	
187	1720-0691	-	1721-3044	-	-	-
188	1720-0667	-	1721-3041	-	-	-
195	1720-0723	1720-0730		-	-	-
198	-	1721-2952	-	-	-	-
200	1720-0651	1720-0650	-	-	-	-
205	-	1721-2953	-	-	-	1721-3055
207	1720-0701	1721-2954	1721-3045	1721-2382	-	-
209	1720-0728	1721-2955	-	-	-	-
214	1720-0663	1721-2956	1721-3038	-	-	-
219	-	1721-2958		-	-	-
220	1720-0652	-	1721-2370	-	-	-
223	-	1720-0703	-	-	-	-
228	1720-0684	1720-0662	1721-3046	-	-	-
251	-	1721-2374	-	-	-	-
252	1720-0679		-	-	-	-
259	1720-0710	1720-0687	-	-	-	-
262	-	-	-	1721-2337	-	1722-0810
263	-	1720-0695	-	-	-	
266	1720-0659		1721-3034	-	-	1722-0811
267	-	1721-2962	-	-	-	-
270	1720-0676		-	-	-	-
271	-	1721-2330	-	1721-2331	-	-
272	-	1721-2333	-	1721-2334	-	-
277	1720-0670	1720-0661	1721-3042	-	-	-
286	-	1721-2979	-	-	-	-
290	-	1721-2963	-	1722-0832	-	1722-0813
291	-	1721-2980	-	-	-	-
295	-	1721-2964	-	-	1721-2389	-
298	1720-0700	1721-2340	-	-	-	-
325	-	1721-2965	-	1722-0833	-	1722-0814
326	-	1721-2966	-	1722-0834	-	1722-0815
331	-	1721-2342	-	1721-3057	-	1721-2343
334	1720-0712	1720-0696	1721-3050		-	-
344	1720-0677		1721-2345	1721-3056	-	-
345	1720-0680	1720-0660	1721-3033		-	-
359	-	1721-2967			1722-0835	
360	-	1720-0731	-	-	-	-
363	-	1721-2968	-	-	1722-0836	-
365	-		-		-	1722-0816
367	-	1720-0725	-	-	-	1721-3061
371	-	-	-	1722-0837	-	1722-0817
372	-	-	-	1721-2369	-	
373	-	-	-	1722-0838	-	1722-0798
393	1720-0699	1720-0682	-	-	-	-
399	1720-0690	-	1721-3048	-	-	-
437	-	-	-	-	-	1721-2332
443	-	-	-	-	1721-2381	-
457	-	1721-2375	-	-	1721-2376	-
475	-	-	-	1721-2327	-	-
499	-	-	-	1722-0842	-	-
532	-	-	-	1722-0845	-	-
538	-	-	-	1721-3052	-	-

PARTS EUROPE STREET 2021

DP BRAKES

LOS FRENOS ORIGINALES DE METAL SINTERIZADO

- Las pastillas de freno DP Brakes están fabricadas en compuestos metálicos sinterizados que dotan a su motocicleta de un rendimiento de alta tecnología en todas las condiciones
- Las pastillas tienen un periodo de rodaje muy reducido que le permite obtener el máximo rendimiento en el menor tiempo posible
- El diseño y los materiales de DP Brakes garantizan una frenada en seco perfecta y un rendimiento absoluto
- Los compuestos de metal sinterizado duran más que los de las pastillas orgánicas o de aramida convencionales

Consultar tabla para más detalles

PASTILLAS DE FRENO DE METAL SINTERIZADO ESTÁNDAR



- Con un coeficiente de fricción GG y fabricadas con el popular compuesto de metal sinterizado de DP Brakes
- El material cerámico de óxido de aluminio de color gris de la placa trasera mantiene el calor alejado del émbolo y del líquido de freno en condiciones extremas para que no se produzca una reducción del rendimiento
- El compuesto de la pastilla proporciona el mismo rendimiento en condiciones húmedas que secas
- Es el repuesto perfecto para motocicletas de ciudad y de carretera en las que la durabilidad es la principal exigencia
- Sin reducción de la capacidad de frenada

PASTILLAS SPORT HH+ SUPERSPORT



- Potentes pastillas con un grado de fricción HH+ y sin reducción de la duración
- Su escudo térmico de alta tecnología elimina la reducción de frenada
- Diseñadas con un compuesto que no produce polvo
- Reducido periodo de rodaje, de modo que alcanzan rápidamente su máxima capacidad de frenada
- Solo para ruedas delanteras

PASTILLAS DE TITANIO RDP RACE/X-RACE



- Desarrolladas con la ayuda de ingenieros especializados para ser empleadas en la World Superbike, que requiere un grado de fricción HH
- El material cerámico de última generación con base de circonio de color gris de la placa trasera funciona como escudo térmico en condiciones de estrés para mantener el calor alejado del émbolo y del líquido de freno
- Rápido periodo de rodaje de una vuelta
- Mantienen la capacidad de frenada en las condiciones más duras
- Se deben emplear únicamente en circuitos de carreras
- Los números de artículo de las pastillas Race comienzan con una (R) y sólo están disponibles para un número de aplicaciones limitadas

PASTILLAS DE FRENO PRO MX DE ALTO RENDIMIENTO



- Desarrolladas por pilotos de Pro Factory para carreras de MX, enduro, Hare Scramble, supercross y offroad, en las que el rendimiento es la principal exigencia
- Material de fricción de alto rendimiento de grado HH
- Perfectas para condiciones húmedas y secas
- Sin reducción de la capacidad de frenada
- Excelente respuesta inicial y rápido periodo de rodaje.
- El material cerámico de última generación con base de circonio de color gris de la placa de apoyo funciona como escudo térmico en las condiciones de carrera más extremas
- Las pastillas DP PRO MX están disponibles en un número limitado de aplicaciones
- Pastillas MX Sport recomendadas para carreras de motocross y competiciones enduro

PASTILLAS DE FRENO ORGÁNICAS ODP



- Pastillas de freno de bajo coste, pero gran calidad
- De aplicación universal en todos los tipos
- Para aplicaciones de gran rendimiento, DP Brakes recomienda emplear pastillas estándar de metal sinterizado de DP Brakes

ZAPATAS DE FRENO CON GRADO DE FRICCIÓN GF

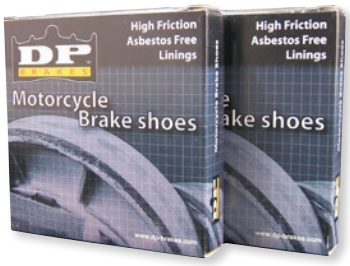

- Zapatas libres de amianto de DP Brakes
- Excelente rendimiento general y gran durabilidad

NOTA: Certificaciones ABE/TÜV, salvo que se especifique lo contrario.

NOTA: Los números de artículo indicados en la tabla de aplicaciones hacen referencia a pastillas de freno estándar o a zapatas de freno estándar (a no ser que se indique lo contrario). Para comprobar si existe algún tipo de compuesto adicional para la pastilla de freno de su aplicación en concreto, consulte el número de artículo de su pastilla de freno en las tablas de correspondencias.

APLICACIONES	N.º ART. PASTILLA DELANTERA	N.º ART. PASTILLA TRASERA
APRILIA		
MX 50 03-07	**1722-0135**[2]	-
RS 50 99-07	**1722-0135**[2]	-
RS 50 Extrema 93-98	**DP-601**	-
RX 50R 92-94	**1720-0092**[2]	-
AF1 125 87	-	**DP-601**
AF1 125 Sintesi/Replica/ Sport 88-89	-	**DP-601**
Classic 125 97-98	**DP108**	-
ETX 125 85	**DP-601**	-
ETX 125 86-98	**DP108**	-
ETX 99-08	**DP108**	**DP-310**
Europa/ Futura 125 91-92	-	**DP-601**
MX 125 85	**DP-601**	-
Pegaso 125/RX 90-95	-	**DP-310**
RS 125/Extreama/ Replica 93-05	-	**DP-601**

APLICACIONES	N.º ART. PASTILLA DELANTERA	N.º ART. PASTILLA TRASERA
APRILIA (CONT.)		
Tuono 125 04-09	-	**DP-601**
Red Rose 125 90-91	-	**DP-601**
MX 250 85-86	**DP-601**	-
RS 250 95-97	**DP-614**	**DP-601**
RS 250 98-02	**DP-630**	**DP-601**
RX 250 83-84	**DP-601**	-
Tuareg 250 Rally 86	**DP108**	-
ETX 350 86-87	**DP108**	**DP-601**
Tuareg 350 AE Wind 86-88	**DP108**	**DP-601**
Tuareg 350 Wind 89	-	**DP-310**
ETX 600 86	**DP108**	-
Pegaso 600 90-91	-	**DP-310**
Tuareg 600 Wind 89	**DP-310**	**DP-310**
Moto 650 96-01	**DP623**	**DP-310**
Pegaso 650 92-95	-	**DP-310**
Pegaso 650 96-02	**DP623**	**DP-310**

APLICACIONES	N.º ART. PASTILLA DELANTERA	N.º ART. PASTILLA TRASERA
APRILIA (CONT.)		
Pegaso 650 i.e. 03-05	**DP623**	**DP-622**
Pegaso 650 Trail 06-10	**DP623**	**DP-622**
Pegaso 650 Strada 05-10	**DP-630**	**DP-622**
Pegaso 650 Factory 07-10	-	**DP-622**
Dorsoduro 750 08-17	**1721-2172**	**DP-622**
Dorsoduro 750 Factory 10-14	**DP-630**	**DP-622**
Shiver 750 SL/ABS 07-17	**1721-2172**	**DP-622**
Mana 850/ABS 07-14	**1721-2172**	**DP108**
SRV 850 12-14	**DP-617**	-
ETV 1000 Caponord 01-08	**DP623**	**DP-631**
RST 1000 Futura 01-04	**DP-630**	**DP-617**
RSV 1000 Mille/SP 98-00	**DP-630**	**DP-631**
RSV 1000 Mille/R 01-07	-	**DP-631**
RSV 1000 R Factory 04-08	-	**DP-631**

[2] No aprobado por ABE/TÜV.

DP BRAKES (CONT.)

Consultar tabla para más detalles

APLICACIONES	N.º ART. PASTILLA DELANTERA	N.º ART. PASTILLA TRASERA
APRILIA (CONT.)		
RSV4 1000 Factory/ APRC SE 09-15	**1721-2566**	**DP-631**
RSV4 1000 R/R Factory/ APRC 10-18	**1721-2566**	**DP-631**
SL 1000 Falco/R 00-04	**DP-630**	**DP-631**
Tuono 1000 03-05	**DP-630**	**DP-631**
Tuono 1000 04-09	-	**DP-631**
Tuono 1000 Factory R 06-09	-	**DP-631**
Tuono V4 1000 R 11-14	**DP-630**	**DP-631**
Tuono V4 1000 R APRC 12-13	**DP-630**	**DP-631**
Tuono V4 1000 T APRC/ ABS 14	**1721-2487**	**DP-631**
Tuono V4 1100 RR/ Factory 15-18	**1721-2566**	**DP-631**
Caponord 1200/Rally/ Travel Pack 13-16	**1721-2487**	**DP-622**
Dorsoduro 1200/ABS 11-13	**DP-630**	**DP-622**
BENELLI		
T 124 83	**DP-601**	-
T Disc 125-250 76-80	**DP-601**	-
Motard 250 12	**DP-617**	-
BN 302 14	**DP-630**	-
BX 449 Cross 07-09	**DP-617**	**DP-622**
BX 505 Enduro 08-09	**DP-617**	**DP-622**
BN 600/GT 13-14	**DP-630**	**DP-631**
BN 600/GT 15-16	**1721-2487**	**DP-631**
BN 600R 14-15	**1721-2487**	**DP-631**
TNT 899 08-13	**DP-630**	**DP-631**
TNT 899S/Cafe Racer 11-12	**DP-630**	**DP-631**
TNT 899 Century Racer 11	-	**DP-630**
TReK 899 11-12	**DP-630**	**DP-631**
Tornado 900 01-05	**DP-630**	**DP-631**
Tornado 900 RS 04-05	-	**DP-631**
TNT 1130 Titanium/ Cafe Racer 05	-	**DP-631**
TNT 1130 Century Racer 10-13	**1721-2566**	**DP-631**
TNT 1130 Sport/Evo 05-09	-	**DP-631**
TNT 1130 R160 10-15	**1721-2566**	**DP-631**
TNT 1130 14-16	**1721-2566**	**DP-631**
Tornado 1130 TRE 06-09	-	**DP-631**
Trek 1130/Amazonaz 07-16	**DP-630**	**DP-631**
BETA		
Urban 125/200/Special 11-12	**1722-0135**[2]	-
Jonathan (todos)	**DP-614**	**DP-622**
BIMOTA		
Todos modelos 82-88	**DP-600/701**	**DP-600/701**
Todos modelos 89-97	**DP-614**	**DP-601**
SB8-K (todos) 05	-	**DP-601**
SB8-R (todos) 98-03	**DP-630**	**DP-601**
TESI (todos) 05	**DP-614**	**DP-601**
BBX 300 12	**DP-617**	-
BB3 14	**1721-2566**	**DP-631**
DB6 1000 Delirio/RE 07-13	-	**DP-631**
DB10 1100 RE Bimotard 12-13	-	**DP-631**
DB5 1100/S/R 05-13	-	**DP-631**
DB7 1100 08-09	-	**DP-631**
DBX 1100 13	**DP-617**	**DP-617**
TESI 1100 3D/Naked 06-14	-	**DP-631**
DB11 1200/VLX 13	**1721-2566**	**DP-631**
DB11 1200 14	-	**DP-631**
DB12 1200 B. Tourist 13	-	**DP-631**
DB8 1200 13-14	**1721-2566**	**DP-631**
DB9 1200 Brivido 12-13	-	**DP-631**
BMW		
G 310 R / GS 17	**1721-2172**	**DP-622**
R 65 LS 82-85	**DP-608**	-
K 75/S 85-88	**DP-701**	**DP-701**
K 75/S/RT 89-93	**DP-608**	**DP-608**
R 80 (todos los modelos excepto GS) 81-84	**DP-701**	-
R 80 (disco de freno sencillo) 85-90	**DP-701**	-
R 80 RT 89-97	**DP-608**	-
R 80 R 93-95	**DP-615**	-
R 80 GS/Paris Dakar 81-86	**DP-701**	-
K 100 RT/K100LT/ K100RS 85-88	**DP-701**	**DP-701**
K 100 RS/K1 89-93	**DP-615**	**DP-701**
K 100 LT 89-91	**DP-608**	**DP-701**
R 100 (todos los modelos excepto GS) 81-88	**DP-701**	**DP-701**
R 100 RT/R100RS 89-92	**DP-608**	-
R 100 R 92-95	**DP-615**	-
G 310 R 16	**1721-2292**	**DP-622**
G 450 X 94-09	**DP-617**	-
F 650 94-09	**DP623**	**DP-622**
F 650 ST 97-00	**DP623**	**DP-622**
F 650 GS/CS 01-12	**DP623**	**DP-622**
F 650 GS Dakar 05-09	**DP623**	**DP-622**
G 650 GS 12-16	**DP623**	**DP-622**
G 650 X Challenge/ Country 07-09	**DP623**	**DP-622**
G 650 X Moto 07-09	**DP-630**	**DP-622**
F 700 GS 13-17	**DP623**	**DP-622**
F 800 06-09	**DP-630**	**DP-622**
F 800 GS/Adventure 08-16	**DP623**	**DP-622**
F 800 GT 13-17	**DP-630**	**DP-622**
F 800 R 15-18	**1721-2487**	**DP-622**
F 800 S 08-10	-	**DP-622**
F 800 ST 06-13	**DP-630**	**DP-622**
R 850 C 97-00	**DP625**	**DP628**
R 850 R 95-02	**DP625**	**DP628**
R 850 R 03-07	**1721-0591**	**DP628**
R 850 GS 96-00	**DP625**	**DP628**
R 850 RT 98-05	**DP625**	**DP628**
HP4 1000 13-14	**1721-0679**[2]	**DP-622**
HP4 1000 13-18	**1721-2566**	-
S 1000 R 14-18	**1721-2554**	**DP-622**
S 1000 RR 10-18	**1721-2554**	**DP-622**
S 1000 XR 15-18	**1721-2487**	**DP628**
K 1100 LT/SE 92-97	**DP-701**	**DP-608**
R 1100 RS 93-95	**DP-615**	**DP-701**
R 1100 RT 96-00	**DP625**	**DP628**
R 1100 GS 94	**DP625**	**DP628**
R 1100 R 95-05	**DP625**	**DP628**
R 1100 S 99-01	**DP-615**	**DP628**
R 1100 S 02-05	**1721-0591**	**DP628**
R 1150 GS 01-02	**DP-615**	**DP628**
R 1150 GS 03	**DP-641**	**DP628**
R 1150 R 01-07	**1721-0591**	**DP628**
R 1150 RS/SE 02-07	**1721-0591**	**DP628**
R 1150 RT 01-04	**DP-641**	**DP628**
K 1200 GT (modelo no ABS) 03-05	**DP-641**	**DP-637**
K 1200 LT 99-00	**DP625**	**DP-637**
K 1200 LT/SE 01-08	**1721-0591**	**DP-637**
K 1200 S 05-08	**DP-641**	**DP628**
K 1200 RS 96-00	**DP-615**	**DP-701**
K 1200 RS-FL 01-07	**DP-641**	**DP-701**
K 1200 R 06-08	**1721-0591**	**DP628**
K 1200 R Sport/RT 08	**1721-0591**	**DP628**
R 1200 HP2 Enduro 06-09	**DP623**	**DP628**
R 1200 HP2 Megamoto 07-10	**DP-641**	**DP628**
R 1200 HP2 Sport 08-12	**1721-2566**	**DP628**
R 1200 98-02	**DP625**	**DP628**
R 1200 CL 03-04	**1721-0591**	**DP-637**
R 1200 GS 04-12	**DP-641**	**DP628**
R 1200 GS 13-17	-	**DP628**
R 1200 GS Adventure 06-11	**DP-641**	**DP628**
R 1200 GS Adventure 13-18	**1721-2487**	**DP623**
R 1200 R 09-14	**1721-0591**	**DP628**
R 1200 R 15-18	**1721-1736**[2]	**DP623**
R 1200 RS 15-18	**1721-1736**[2]	**DP623**
R 1200 RT 05-13	**DP-641**	**DP628**
R 1200 RT 14-18	**1721-2487**	**DP623**
R 1200 nineT 14-18	**1721-2487**	**DP628**
R 1200 nineT Scrambler 16	**DP-630**	**DP628**
R 1200 ST 06-09	**DP-641**	**DP628**
K 1300 R/S 09-16	-	**DP628**
K 1300 GT 09-11	**DP-641**	-
K 1600 GT/GTL 11-17	**1721-0591**	**DP623**
BRP/CAN AM		
Spyder 1000 RS/RS-S/RT/ RT-S/Ltd 13-15	-	**1721-1835**
Spyder 1000 RS/RS-S/RT/ RT-S/ST/ST-S/Ltd 13-15	**1721-2487**	-
Spyder 1330 F3/F3-S 15	**1721-2487**	-
CAGIVA		
Mito 50 99	**DP-601**	-
LR/SST/SXT80 83	**DP-601**	-
Blues 125 90	**DP108**	**DP-601**
Supercity 125 92	-	**DP-601**
Freccia C10/SP/C12 88	-	**DP-601**
Mito 125 92	-	**DP-601**
Mito 125/Evo 93-07	**DP-614**	**DP-601**
Mito 125 08-10	**DP-614**	**DP-601**
N1 125 Planet 97	**DP-614**	**DP-601**
Raptor 125 03-10	**DP-614**	**DP-601**
Roadster 125 94-96	**DP108**	-
SST 250AV 81-89	**DP-601**	-
SX/SSX/WMX/WRX 250 82-89	**DP-601**	-
SXT 250 Ala Rosa 82	**DP-601**	-
Alazurra 350 85	**DP-601**	**DP-601**
SST 350 AV 81-89	**DP-601**	-
SXT 350 Ala Rose 82-83	**DP-601**	-
W12 350 91	-	**DP-310**
MXR 400/500 82	**DP-601**	-
Canyon 500 96-00	**DP-116**	**DP-412**
River 500 99	**DP-614**	**DP-601**
WMX 500 85-89	**DP-601**	-
Roadster 521 85	**DP108**	-
Canyon 600 96-98	**DP-116**	**DP-412**
W16 600 94	-	**DP-601**
River 602 94-98	**DP-614**	**DP-601**
Alazurra 650 85	**DP-601**	**DP-601**
Elefant 650 85	-	**DP-601**
Raptor 650 01-07	**DP-630**	**DP-631**
V-Raptor 650 01-07	**DP-630**	**DP-631**
Elefant 750 84-86	**DP-601**	-
Elefant 750 94	**DP-116**	**DP-617**
Elefant 900 93-94	**DP-617**	**DP-617**
Elefant IE 900/GT 90-94	**DP-116**	**DP-412**
Gran Canyon/ Canyon IE 900 97	**DP-117**	**DP-412**
Marathon 900 95-97	**DP-116**	**DP-617**
CCM		
Adventure GP 450 (todos los modelos) 14-16	**DP-617**	**DP-622**
DERBI		
Mulhacen 125 07-09	**1722-0135**[2]	-
Terra 125 08-09	**1720-0092**[2]	-
Mulhacen 659 06-09	-	**DP-631**
DUCATI		
Desmo 250/300 76-77	**DP-600/701**	-
Desmo 350 Sport 92	**DP-614**	**DP-601**
GTV 350/500 Sport 76-91	**DP-601**	**DP-601**
Twin GTL 350/500 75	**DP-601**	-
Scrambler Sixty2 400 16-17	**DP623**	**DP-622**
SS Junior 400 91-92	**DP-600/701**	**DP-601**
Supersport 400 93-97	**DP-614**	**DP-601**

DP BRAKES continúa en la siguiente página.

PARTS EUROPE STREET 2021

Todos los nºs de artículo en **MAGENTA** son nuevos para 2021

DP BRAKES (CONT.)

Consultar tabla para más detalles

APLICACIONES	N.º ART. PASTILLA DELANTERA	N.º ART. PASTILLA TRASERA
DUCATI (CONT.)		
Supersport 500 Sport Desmo 77	**DP-601**	**-**
Sport 500 77	**DP-600/701**	**DP-600/701**
Sport 600 Sl. Tl. 76-81	**DP-600/701**	**DP-600/701**
Monster 600 93-99	**DP-614**	**DP-601**
Monster 600 00-01	**DP-630**	**DP-601**
SuperSport 600 94-01	**DP-614**	**DP-601**
Monster Dark 620 05	**DP-617**	**DP-631**
Monster IE/S 620 02-04	**DP-630**	**DP-601**
MultiStrada 620 05-06	**DP-617**	**DP-601**
MultiStrada Dark 620 03-04	**DP-617**	**DP-601**
Sport 620 03	**DP-630**	**DP-631**
Monster 695 07-08	**DP-617**	**DP-601**
Monster 696/ABS 09-15	**DP-630**	**DP-631**
Monster 748 Biposto/ SP/S 95-98	**DP-614**	**DP-601**
Monster 748 99-02	**DP-630**	**DP-601**
Monster 748S 00-02	**DP-630**	**DP-601**
Monster 748R 00	**DP-630**	**DP-601**
Monster 748R 01-02	**-**	**DP-601**
Monster 748SPS 98-99	**DP-630**	**DP-601**
Monster 749/S 03-06	**-**	**DP-631**
Monster 749R 04-06	**-**	**DP-631**
Monster 750 F1/Paso 86-88	**DP-600/701**	**DP-600/701**
Monster 750/860 GT/SS 74-76	**DP-600/701**	**-**
Monster 750/IE 96-02	**DP-614**	**DP-601**
Sport 750 74-76	**DP-600/701**	**-**
Sport/SS 750 76-91	**DP-600/701**	**DP-600/701**
Sport/SS 750 92-98	**DP-614**	**DP-601**
Super Sport 750 99-02	**DP-630**	**DP-631**
Monster 795 13-15	**DP-630**	**DP-631**
Hypermotard 796 10-12	**DP-630**	**DP-631**
Monster 796/ABS 11-15	**DP-630**	**DP-631**
Monster 797 17-18	**1721-2487**	**DP-622**
Monster 800S/Dark 03-05	**DP-630**	**DP-601**
Monster 800 S2R 05-08	**DP-617**	**DP-601**
Scrambler 800 Classic 15-18	**1721-2487**	**DP-622**
Scrambler 800 Flat Track Pro 16-17	**1721-2487**	**DP-622**
Scrambler 800 Full Throttle 15-18	**1721-2487**	**DP-622**
Scrambler 800 Icon 15-18	**1721-2487**	**DP-622**
Scrambler 800 Urban Enduro 15-17	**1721-2487**	**DP-622**
Scrambler 800 Cafe Racer/ mach2.0/Desert Sled 18	**1721-2487**	**DP-622**
Sport 800 03	**DP-630**	**DP-631**
Super Sport 800 03-04	**DP-630**	**DP-631**
Hypermotard 820/SP 13-14	**-**	**DP-631**
Hyperstrada 820 13-14	**-**	**DP-631**
Hypermotard 821/SP 13-15	**1721-2487**	**DP-631**
Hyperstrada 821 13-15	**1721-2487**	**DP-631**
Monster 821 15-18	**1721-2487**	**DP-631**
Monster 821 Dark/ Stripe 15-17	**1721-2487**	**DP-631**
Monster 821 15-17 (todos)	**1721-2487**	**DP-631**
Hyperstrada 848 08-10	**DP-630**	**DP-631**
Hyperstrada 848/Evo/ Evo Corse SE 11-13	**1721-0679**[2]	**DP-631**
Monster 848 08-10	**1721-2566**	**DP-631**
Monster 848/Evo/ Evo Corse SE 11-13	**1721-2566**	**DP-631**
Streetfighter 848 12-15	**-**	**DP-631**
Streetfighter 851 Sport 89-90	**DP-614**	**DP-601**
Streetfighter 851/Biposto/ 888 Strada 89-92	**DP-614**	**DP-601**
Streetfighter 888 SP IV 92-95	**DP-614**	**DP-601**
Panigale 899 14-15	**1721-2487**	**DP-631**
Panigale 900 Sport/SS 76-91	**DP-600/701**	**DP-600/701**
Panigale 900 GTS 76-77	**DP-600/701**	**-**
Panigale 900 SuperSport/ Superlight 92-97	**DP-614**	**DP-601**
Panigale 900 Supersport 98-02	**DP-630**	**DP-631**
Monster 900/Solo 93-99	**DP-614**	**DP-601**
Monster 900/IE 00-02	**DP-630**	**DP-601**
Monster S4 900 01-02	**DP-630**	**DP-601**
Monster 906 Paso 89-90	**DP-600/701**	**DP-600/701**
Monster 907 IE/Strada 90-93	**DP-614**	**DP-601**
Monster 916/Biposto/ Strada/SP/Senna-II 94-98	**DP-614**	**DP-601**
Monster 916 SPS 97	**DP-614**	**DP-601**
Monster 916 SPS 98	**DP-630**	**DP-601**
ST4S 916 01-06	**DP-630**	**DP-631**
Supersport / S 17	**1721-1736**[2]	**DP-631**
Supersport 937 /S 17-18	**1721-2487**	**DP-631**
Hypermotard/SP 939 16-18	**1721-2487**	**DP-631**
Hyperstrada 939 16	**1721-2487**	**DP-631**
ST2 944 97-03	**DP-630**	**DP-631**
ST4 944 99-05	**DP-630**	**DP-631**
Multistrada 950 17-18	**1721-2487**	**-**
Panigale 959 16-18	**1721-2487**	**DP-631**
D16RR 990 Desmosedici 07-09	**1721-0679**[2]	**DP-631**
ST3 992/S 04-08	**DP-630**	**DP-631**
ST3 996 Biposts/ Monoposto 00-01	**DP-630**	**DP-601**
ST3 996/SPS 99-00	**DP-630**	**DP-601**
ST3 996R 01	**-**	**DP-601**
ST3 996S 01	**DP-630**	**DP-601**
Monster S4R 996 03-06	**DP-630**	**DP-601**
Monster 998 02-03	**DP-630**	**DP-601**
Monster 998S 02	**-**	**DP-601**
Monster 998SFE 04	**-**	**DP-601**
Monster 998R 02	**-**	**DP-601**
Monster S4R 998 07-09	**-**	**DP-601**
Monster S4R Testastretta 07-09	**-**	**DP-601**
Monster S4RS Testastretta 07-08	**-**	**DP-601**
Monster 999 03-06	**-**	**DP-631**
Monster 999S 03-06	**-**	**DP-631**
Monster 999R 03-06	**-**	**DP-631**
Mille Rep 1000 84	**DP-600/701**	**DP-601**
Monster S2R 1000 03-08	**DP-630**	**DP-601**
MultiStrada 1000 02-06	**DP-630**	**DP-631**
SportClassic 1000 PaulSmart/ GT/Sport 06-09	**DP623**	**DP-622**
Super Sport 1000 03-06	**DP-630**	**DP-631**
Superbike 1098/S/Tricolor/ R/Bayliss LE 07-08	**1721-0679**[2]	**DP-631**
Superbike 1098 R 08-09	**1721-2566**	**DP-631**
Superbike 1098 R Bayliss LE 09	**1721-2566**	**DP-631**
Hypermotard 1100 07-09	**1721-2566**	**DP-631**
Hypermotard 1100S 07-09	**1721-0679**[2]	**DP-631**
Hypermotard 1100 Evo 10-12	**DP-630**	**DP-631**
Hypermotard 1100 Evo SP/ Corse 10-13	**1721-0679**[2]	**DP-631**
Monster 1100/S 09-11	**DP-630**	**DP-631**
Monster 1100 Evo/ Diesel 11-13	**DP-630**	**DP-631**
Multistrada 1100/S 07-09	**DP-630**	**DP-631**
Panigale V4 1100/S/ Speciale 18	**1721-2566**	**DP-631**
Scrambler 1100 Sport	**1721-2487**	**DP-622**
Streetfighter 1100 09-11	**1721-0679**[2]	**DP-631**
Streetfighter 1100S 09-13	**1721-0679**[2]	**DP-631**
Superbike 1198 09-11	**1721-0679**[2]	**DP-631**
Superbike 1198 Superbike S Corse/R Corse/ R Bayliss LE 10	**1721-0679**[2]	**DP-631**
Superbike 1198S 09-10	**1721-0679**[2]	**DP-631**
Superbike 1198 SP 11	**1721-0679**[2]	**DP-631**
Panigale 1199/S/ABS 12-14	**1721-0679**[2]	**DP-631**
Panigale 1199S Tricolore 12-13	**1721-0679**[2]	**DP-631**
Panigale 1199R 13-17	**1721-0679**[2]	**DP-631**
Panigale 1199 Superleggera 14	**1721-0679**[2]	**DP-631**
Diavel 1200/Carbon/ Chromo/AMG 11-18	**1721-0679**[2]	**DP623**
Diavel 1200 Dark/Strada/ Titanium 13-17	**1721-0679**[2]	**DP623**
XDiavel 1200 /S 16-18	**1721-0679**[2]	**DP623**
Monster 1200 14-17	**1721-2487**	**DP-631**
Monster 1200R 16-18	**1721-0679**[2]	**DP-631**
Monster 1200S 14-18	**1721-0679**[2]	**DP-631**
Multistrada 1200/ S Sport 10-14	**-**	**DP-631**
Multistrada 1200S Touring/ Granturismo/ Pikes Peak 11-17	**-**	**DP-631**
Multistrada 1200/ Enduro 15-18	**1721-2487**	**1721-2175**
Multistrada 1200S/ Pikes Peak 15-17	**1721-0679**	**1721-2175**
Multistrada 1260 18	**1721-2487**	**-**
Multistrada 1260 Pikes Peak 18	**1721-2566**	**-**
Panigale 1299 15-17	**1721-0679**[2]	**DP-631**
Panigale 1299/S 15-18	**1721-2566**	**DP-631**
Panigale 1299/R/ Final Edition 18	**1721-2566**	**DP-631**
HONDA		
MB 50 82	**DP-107**	**DP-9101**[2]
MBX 50 SD 83-93	**DP-111**	**-**
MT 50 80-92	**DP-9101**[2]	**DP-9101**[2]
NSR 50 89-90	**DP-111**	**DP-9101**[2]
P 50 66-68	**DP9105**[2]	**-**
R 50 Monkey 88	**1721-0120**	**-**
XL 70 70-76	**DP-9101**[2]	**DP-9101**[2]
XL 75 77-79	**DP-9101**[2]	**DP-9101**[2]
XR 75 K4 75-79	**DP-9101**[2]	**DP-9101**[2]
XR 75 K5 79	**DP-9100**[2]	**DP-9101**[2]
MBX 80 83-86	**DP-107**	**DP-9101**[2]
MBX 80 87-88	**-**	**DP-9101**[2]
MTX 80 RFD/RFF 83-84	**DP-9101**[2]	**DP-9101**[2]
MTX 80R 87-89	**-**	**DP-9101**[2]
XL 80S 80-85	**DP-9101**[2]	**DP-9101**[2]
XR 80 79-84	**DP-9101**[2]	**DP-9101**[2]
CB 100 N/NA 78-80	**-**	**DP-9101**[2]
SL/XL 100 K 77-78	**-**	**DP-9101**[2]
XL 100 todos los modelos 78-85	**DP-9101**[2]	**DP-9101**[2]
XR 100 81-84	**DP-9101**[2]	**DP-9101**[2]
CT 110 80-86	**DP-9100**[2]	**DP-9101**[2]
CA 125 Rebel 98-00	**DP108**	**DP-9139**[2]
CB 125 K1-K5 72-76	**-**	**DP-9102**[2]
CB 125 R 18	**1721-2519**	**-**
CB 125S 76-78	**-**	**DP-9101**[2]
CB 125 S 79-82	**DP-9101**[2]	**DP-9101**[2]
CB 125 T Superdream/TDC/ TDE 82-89	**DP-104**	**DP-9102**[2]
CB 125 RS 83	**DP-107**	**DP-9102**[2]
CB 125 TT 90	**DP-116**	**DP-9102**[2]
CBF 125 09-13	**1720-0092**	**-**
CBR 125 05-14	**1720-0092**[2]	**1721-0942**
CLR 125 W Cityfly 99-03	**DP108**	**DP-9101**[2]
CT 125 77	**DP-9101**[2]	**DP-9101**[2]
CT 125C 85	**DP-9101**[2]	**DP-9101**[2]
MBX 125 FE	**DP-111**	**DP-9101**[2]
MSX 125 Grom 14-17	**1720-0092**[2]	**1721-1733**
MT 125 K1 74-76	**DP-9101**[2]	**DP-9101**[2]
MTX 125 RWD 83-84	**DP-9101**[2]	**DP-9101**[2]
NS 125 R/F/K 86-90	**DP108**	**DP-9100**[2]
NSR 125 F/R 91-04	**DP108**	**DP-601**
NX 125 89-97	**DP108**	**DP-9100**[2]
RS 125R 89	**DP108**	**-**
RS 125R 95-03	**RDP123**[1, 2]	**1721-0120**
S-Wing 125 DX ABS 08-11	**1721-0654**	**-**
SL 125 K1/K2/K1A 74-76	**DP-9100**[2]	**DP-9101**[2]
TL 125 76	**DP-9101**[2]	**DP-9101**[2]
XL 125 Varadero 01-11	**DP-412**	**1721-0942**

[1] **⚠ADVERTENCIA** Las pastillas RDP Race son únicamente para uso en circuitos; no para usar en vías públicas. Estas pastillas son únicamente para uso en circuitos de carreras. Cualquier otro uso puede conllevar la muerte o lesiones graves.

[2] Sin certificación ABE/TÜV.

PARTS EUROPE STREET 2021

DP BRAKES (CONT.)

Consultar tabla para más detalles

APLICACIONES	N.º ART. PASTILLA DELANTERA	N.º ART. PASTILLA TRASERA
HONDA (CONT.)		
XL 125 74-76	DP-9101[2]	DP-9101[2]
XL 125 77-79	DP-9100[2]	DP-9101[2]
XL 125S 79-84	DP-9101[2]	DP-9101[2]
XL 125S 85	DP-9125[2]	DP-9101[2]
XL 125 RF 85-86	-	DP-9101[2]
XL 125 Paris Dakar 85	DP108	-
XLR 125 98-01	-	DP-9101[2]
XR 125L 03-09	-	DP-9101[2]
S-wing 150 09	1721-0654	-
XL 175 K1/K2 74-76	-	DP-9102[2]
CM 200 T/TA/TB 80-82	-	DP-9102[2]
TLR 200 G/H 86-87	DP-9101[2]	-
XL 200R 85	-	DP-9101[2]
XL 200 L 85	DP108	DP-9100[2]
XR 200/R 80-02	DP-9101[2]	DP-9101[2]
CB 250N/NB/ND/NDB/ NDC/NDX/T 78-90	DP-103	-
CB 250 RSA/RSC/RSD/ C/R1/R2 81-90	DP-103	-
CB 250 Night Hawk 91-09	-	DP-9102[2]
CB 250 Two Fifty 92-05	DP-118	DP-9102[2]
CBF 250 04-09	DP-412	1723-0147
CBR 250R Hurricane 86-90	DP-110	DP-115
CBR 250RR 90-96	DP-117	DP-115
CBR 250R 11-13	DP-117	DP-115
CBR 250R ABS 11-13	1721-0654	DP-115
CBX 250 RSE 84	DP-104	-
CD 250 UJ 88-92	DP-116	DP-9102[2]
CM 250C 82-83	-	DP-9102[2]
CM 250T/TB	DP-103	-
CMX 250 C/CD Rebel 85-87	DP-111	DP-9102[2]
CMX 250 C Rebel 96-12	DP-211	DP-9139[2]
NS 250R 84-86	DP-104	DP-105
NSR 250R 86-87	DP-110	DP-105
NSR 250R/SP 88-95	DP-112	DP-115
NSR 250RR 94-95	DP-112	-
NX 250 88-90	-	DP9124[2]
R 250RJ/RK 88-90	-	DP-9101[2]
RS 250R 91-94	-	1721-0120
RS 250R 95	DP-614	1721-0120
RS 250R 95-02	RDP123[1, 2]	1721-0120
RTL 250 SG 86	DP-9101[2]	DP-9101[2]
TL 250 75-79	DP-9101[2]	DP-9101[2]
TLM 250 RJ 89	DP-9101[2]	DP-9101[2]
TLR 250F 85	DP-9101[2]	DP-9101[2]
VT 250 F/FD 83	1721-0940	-
VTR 250 Interceptor 88-90	1721-0940	-
XL 250S/SZ/SA 78-81	-	DP9124[2]
XL 250RC/RE/RF/RG/RH 82-87	DP-9125[2]	DP9124[2]
XR 250RE/RF/RG/RH 84-87	-	DP-9101[2]
CB 300 F 15-16	1721-2133	DP-115
CB 300 R 18	1721-2519	DP-115
CB 300 R ABS 13-16	1721-2133	DP-115
NSS 300 Forza 13-16	1721-0654	-
CB 350 SG 86-90	DP-110	-
XL 350 RE/RF 84	-	DP-9101[2]
XR 350R 84-85	-	DP-9101[2]
CB 400N/NA/NB/NZ 78-82	DP-101	-
CB 400 A/T mkII/ T Hawk 78-81	DP-103	-
CB 400C/N/T (Hawk) NC 81-82	DP-104	-
CB 400F 89-95	DP-117	DP-115
CB-1 400 89-90	DP-117	DP-115
CBR 400R Aero 86-87	DP-110	DP-104
CBR 400RR 87-94	DP-117	DP-115
CBX 400F/FII 82-83	1721-0940	1721-0940
CM 400A/T 79-81	DP-103	-
CM 400C 81	DP-104	-
CX 400 81-82	DP-101	-
GL 400 77-80	DP-101	DP-102
NS 400RF 84-87	DP-104	DP-105

APLICACIONES	N.º ART. PASTILLA DELANTERA	N.º ART. PASTILLA TRASERA
HONDA (CONT.)		
NT 400 Bros 88-90	DP-117	DP-115
RVF 400 NC35 94-96	DP-112	
VF 400F/FD/E 83-85	1721-0940	1721-0940
VFR 400R/Z 87-89	DP-110	DP-115
VFR 400R NC30 90-92	DP-112	-
XR 400SM 06-08	DP-117	-
CB 450 T Hawk/ SC Nighthawk 83-86	DP-104	-
CB 450S 86	DP-110	-
CM 450 A/C 82	DP-104	-
CMX 450C Rebel 86-87	DP-104	-
CB 500 94-96	DP-118	DP-9104[2]
CB 500/S 97-03	DP623	DP-622
CB 500F 13-17	1721-2133	DP-115
CBF 500 04-09	1721-0654	DP-121
CBR 500R/X 13-17	1721-2133	DP-115
CX 500A/B/C/D 78-81	DP-101	DP-9104[2]
CX 500C 82	DP-104	DP-9104[2]
CX 500D/E/EC/SP/ TC/TOBO 82	DP-104	DP-105
FT 500 Ascot 82-83	DP-104	DP-105
GL 500 79-81	DP-101	DP-102
GL 500/I/DC 81-82	DP-104	DP-9104[2]
NX 500 88-96	DP-116	DP-115
VF 500 F Interceptor 83-86	DP-104	DP-105
VF 500 C V30 Magna	DP-104	DP-9104[2]
VT 500 FT Ascot/ C Shadow 83-86	DP-104	-
VT 500E/S/ED/EF 83-86	1721-0940	-
XBR 500F/G/S 84-89	DP-104	-
XL 500S 79-80	-	DP-9139[2]
XL 500R 82	-	DP-9139[2]
XR 500/R 79-82	-	DP-9139[2]
XR 500R 83-84	-	DP-9101[2]
CB 550 SC Nighthawk 83	DP-104	-
CBX 550/F/F2/FC/FD/F2C/ F2D 82-84	1721-0940	1721-0940
CB 600 SF Hornet/ S (599) 98-06	DP-117	DP-121
CB 600F Hornet ABS 07-13	1721-0654	DP-121
CB 600F Hornet 07-13	DP-117	DP-121
CBF 600 04-11	DP-117	DP-121
CBF 600 S/N ABS 07-13	1721-0654	DP-121
CBR 600F Hurricane 87-90	DP-110	DP-105
CBR 600 F2 91-94	DP-110	DP-121
CBR 600F (F3) 95-98	DP-117	DP-121
CBR 600 FX/F4i 99-06	-	DP-121
CBR 600F Sport 01-02	-	DP-121
CBR 600F11-13	DP-117	DP-121
CBR 600F ABS 11-13	1721-0654	DP-121
CBR 600RR 03-14	SDP-127HH[2]	DP-121
CBR 600RR 05-06	1721-2563	DP-121
CBR 600RR 07-14	1721-2563	1721-0658
CBR 600RR C-ABS 09-18	1721-2563	1721-0658
NTV 600 Bros/Hawk 88-92	DP-117	DP-115
VLX 600 Shadow/Deluxe 88	DP-116	DP-9104[2]
VT 600C Shadow 88-92	DP-116	DP-9104[2]
VT 600C Shadow 93	DP-118	DP-9104[2]
VT 600C Shadow 94-00	DP-117	DP-9104[2]
XL 600 LMF/RMG 86-90	DP-104	-
XL 600R 83-87	-	DP-9139[2]
XL 600V Translap	DP-104	DP-9139[2]
XL 600V Translap 91-93	DP-116	DP-115
XL 600V Translap 94-96	DP-118	DP-115
XL 600V Translap 97-99	-	DP-115
XR 600F/RN 85-87	-	DP-9101[2]
XR 600R 85-90	-	DP-9101[2]
CB 650 78-82	DP-103	-
CB 650 82	DP-104	-
CB 650F 14-16	1721-2133	DP-115
CB 650 SC Nighthawk 83-85	DP-104	DP-9104[2]
CBR 650F 14-17	1721-2133	DP-115
CBX 650E 84	DP-104	-

APLICACIONES	N.º ART. PASTILLA DELANTERA	N.º ART. PASTILLA TRASERA
HONDA (CONT.)		
CX 650C 83	DP-104	DP-9104[2]
CX 650E/EC/Turbo/TD/T 83	DP-104	DP-105
FMX 650 05	DP-117	DP-121
GL 650D II/S-wing/ I-state/E 83-84	DP-104	DP-9104[2]
NT 650 Hawk GT 88-91	DP-117	DP-115
NT 650V Deauville 98-00	DP623	DP-115
NT 650V Deauville 01	DP623	DP-121
NT 650V Deauville 02-05	DP124	DP126
NT 600V Bros/Hawk/ Revere 88-92	DP-117	DP-115
NX 650 Dominator 88-97	DP-116	DP-115
NX 650 Dominator 98-02	DP623	DP-622
NX 650 Australia 88-89	DP-116	DP-9139[2]
SLR 650 Vigor 97-98	DP623	DP-622
XLV 650 Transalp 00-07	-	DP-115
XRV 650 89	DP-109	-
CB 700 SC Nighthawk 84-86	DP-104	-
CTX 700N 14-16	1721-2133	DP-115
DN-01 700 09-11	1721-0654	DP-118
NC 700X/S ABS 12-17	1721-0654	DP-121
NC 700X 13-17	1721-2133	DP-115
NT 700V Deauville 06-13	1721-0654	DP125
VF 700C Magna 85-87	DP-104	-
VF 700S Sabre 84	DP-104	DP-9104[2]
VF 700 Interceptor 84-85	DP-104	DP-105
VFR 700F/F2 86-88	DP-109	DP-105
VT 700C Shadow 87	DP-104	-
XL 700V Transalp 08-11	-	DP-121
XL 700V Transalp ABS 08-13	1721-0654	DP-121
CB 750C/K/L 78-82	DP-103	-
CB 750F/F2/F3/FA/FB 77-80	DP-101	DP-102
CB 750C Custom 82	DP-104	-
CB 750F/F2/F3/FC/ F2C/F2D 81-82	DP-104	DP-105
CB 750 Nighthawk 91-02	DP-118	DP-9104[2]
CB 750 Seven Fifty 92-02	DP-117	DP-121
CBR 750 Super Aero 88	DP-109	DP-112
CBX 750 84	DP-104	DP-105
Integra 750DCT 14-16	1721-2133	DP-115
NM4 750 Vultus 14-16	1721-2133	DP-115
NC 750C 14-15	1721-2133	DP-115
NC 750S 14-16	1721-2133	DP-115
NC 750X 14-16	1721-2133	DP-115
VF 750SC (Nighthawk)/SF 82	DP-104	DP-9104[2]
VF C V45 Magna/ S Sabre 82-83	DP-104	DP-9104[2]
VF 750 F V45 Interceptor 83-84	DP-104	DP-105
VF 750C Magna 94-97	DP-117	-
VFR 750F Interceptor 86	DP-109	DP-105
VFR 750F 88-89	DP-117	DP-118
VT 750C Shadow 83	-	DP-9104[2]
VT 750C/C2B Shadow Black Spirit 94-14	DP-118	DP-9104[2]
VT 750C2B Shadow Black Spirit 15-16	1721-2133	-
VT 750 CS Shadow ABS/CS 11-13	1721-0654	DP-220
VT 750C2/C2F Shadow Spirit 07-12	DP-118	-
VT 750DC Shadow Black Widow 01-09	DP-118	-
VT 750 Shadow Aero 08-11	DP-118	-
VT 750 Shadow Phantom 10-16	DP-118	-
VT 750 Shadow RS 10-12	DP-117	-
X-Adv 750 17-18	1721-2519	DP-115
XRV 750 Africa Twin 90-93	DP-110	DP-115
XRV 750 Africa Twin 94-03	-	DP-115
PC 800 Pacific Coast 89-97	DP-117	-
VFR 800 X Crossrunner 11-17	1721-2563	1721-2553
VFR 800 Fi (Interceptor) 98-01	DP-128	DP126

[1] **⚠ADVERTENCIA** Las pastillas RDP Race son únicamente para uso en circuitos; no para usar en vías públicas. Estas pastillas son únicamente para uso en circuitos de carreras. Cualquier otro uso puede conllevar la muerte o lesiones graves.

[2] Sin certificación ABE/TÜV.

DP BRAKES continúa en la siguiente página.

PARTS EUROPE STREET 2021

DP BRAKES (CONT.)

Consultar tabla para más detalles

APLICACIONES	N.º ART. PASTILLA DELANTERA	N.º ART. PASTILLA TRASERA
HONDA (CONT.)		
VFR 800 Fi Vtec (Interceptor) 02-05	**DP-128**	**DP126**
VFR 800 Fi (Interceptor) 06-11	**1721-0654**	**DP126**
VFR 800 F Interceptor 14-18	**1721-2563**	**DP126**
VT 800C Shadow 88	**DP-104**	-
CB 900 77-81	**DP-101**	**DP-102**
CB 900 81-85	**DP-104**	**DP-105**
CB 900 Hornet (919) 02-07	**DP-112**	**DP-121**
CBR 900RR Fireblade 92-97	**DP-112**	**DP-121**
CBR 900RR Fireblade 98-99	-	**DP-121**
CBR 900RR Fireblade (954cc) 02-03	-	**DP-121**
CBR 929RR Fireblade 00-01	-	**DP-121**
CB1000C/F Interceptor 83-86	**DP-104**	**DP-105**
CB1000C/F Interceptor 83-86	**DP-112**	**DP-121**
CB1000R 08-18	**1721-2563**	**1721-2553**
CB1000R ABS 09-16	**1721-0654**	**1721-2553**
CBF1000 06-11	**DP-117**	**DP-121**
CBF1000/ST/F 07-13	**1721-0654**	**DP-121**
CBF1000 ABS/ Travel Edition 08-11	**1721-0654**	**1721-0654**
CBF1000 Fireblade SP 14-16	**1721-2566**	-
CBR1000F/R 86-88	**DP-109**	**DP-105**
CBR1000F 89-92	**DP-117**	**DP-118**
CBR1000F 93-99	**DP122**	**DP122**
CBR1000RR 17-18	**1721-2728** [2]	**1721-0658**
CBR1000RR Fireblade 04-05	**1721-2563**	**DP-121**
CBR1000RR Fireblade 06-14	**1721-2563**	**1721-0658**
CBR1000RR Fireblade SP/SP2	**1721-2566**	-
CBR1000RR C-ABS 09-16	**1721-2563**	**1721-0658**
CBR1000 Fireblade SP 14-17	**1721-0679** [2]	**1721-0658**
CBX1000Z 77-80	**DP-101**	**DP-102**
CBX1000B/Prolink 81-82	**DP-104**	**DP-105**
CRF1000L Africa Twin 16-18	**1721-2519**	**DP-121**
GL1000 75-79	**DP-101**	-
GL1000 Gold Wing 80-81	**DP-101**	**DP-102**
RC213V-S1000 16-17	**1721-2566**	**DP-631**
VF1000FE/F2E Bol Dor 84-86	**DP-104**	**DP-105**
VF1000R/RE/RF/RG 83-86	**DP-104**	-
VTR1000F Firestorm/ Super Hawk 97-08	**DP-112**	**DP-121**
VTR1000SP-1 (RVT-RC51) 00-01	-	**DP-121**
VTR1000SP-2 (RC-51) 02-08	-	**DP-121**
XL1000V Varadero 99-03	**DP-128**	**DP126**
XL1000A Varadero 04-11	**1721-0654**	**DP126**
CB1100F/R/RB/RC/RD 80-83	**DP-104**	**DP-105**
CB1100 13-16	**1721-0654**	**DP-121**
CBR1100XX Super Blackbird/I 97-08	**DP124**	**DP126**
GL1100 I-state/Asp 80-82	**DP-101**	**DP-102**
GL1100DLX/DXII/I-State/ Asp 82-83	**DP-104**	**DP-105**
ST1100/Pan-European 91-02	**DP-117**	**DP-118**
ST1100/Pan-European/ CBS 03-04	**DP124**	**DP125**
ST1100A/Pan European 92-99	**DP-117**	**DP-118**
ST1100A/Pan European 00-02	**DP124**	**DP125**
ST1100P 03	**DP124**	**DP125**
VF1100C V65 Magna 83-86	**DP-104**	**DP-105**
VF1100S V65 Sabre 84-85	**DP-104**	**DP-105**
VT1100C Shadow 85-93	**DP-104**	-
VT1100C Shadow 94-98	**DP-118**	-
VT1100C2 Shadow Am. Classic Ed. 95-98	**DP-118**	**DP-121**
VT1100C3 Shadow Aero 98-02	**DP-118**	**DP-121**
X1100 00	**DP124**	**DP126**
GL1200D/DX/SE-1/I-State/ Asp 84-87	**DP-104**	**DP-105**
VFR1200F/FD 10-17	**1721-2572** [2]	-
VFR1200FE 11-16	**1721-2572** [2]	-
VFR1200X Crosstourer 12-17	**1721-0654**	-
CB1300X4 98-00	**RDP324**[1, 2]	**DP-220**
CB1300 01	-	**DP-220**
CB1300 03-10	-	**DP-121**
CB1300/S ABS 11-12	**1721-0654**	**DP-121**
CTX1300 14-16	**1721-0654**	-
ST1300 03-07	**DP124**	**DP125**
ST1300 Pan European ABS 08-13	**1721-0654**	**DP125**
ST1300A 03-07	**DP124**	**DP125**
ST1300A 08-11	**1721-0654**	**DP125**
ST1300P 11	**1721-0654**	**DP125**
ST-X1300 Pan European 02-07	**DP124**	**DP125**
VT1300CT Interstate/ CS Sabre 10-15	**DP-118**	**DP-121**
VT1300CR Stateline 10-16	**1721-2133**	**DP-121**
VT1300CTA Interstate ABS/ Sabre ABS/ Stateline ABS 10-15	**1721-0654**	**DP125**
VT1300CR Stateline ABS 10-16	**1721-0654**	**DP125**
VTX1300C/R/T 03-09	**DP-118**	**DP-121**
VTX1300CX Fury 10-16	**DP-118**	**DP-121**
VTX1300 CXA ABS 10-13	**1721-0654**	**1721-0654**
GL1500SE/I-State/ Aspencade 88-00	**DP-116**	**DP-105**
GL1500 Valkyrie/F6C/ I-State 96-05	**DP-117**	**DP-118**
GL1800 F6B 18-19	**1721-2817** [2]	-
GL1800 Gold Wing 18-19	**1721-2817** [2]	-
GLX1800 Gold Wing 01-17	**DP124**	**DP126**
GLX1800 Gold Wing F6B 13-15	**DP124**	**DP126**
Rune 1800 06-09	**DP124**	**DP126**
VTX1800 (todos los modelos) 01-11	**DP124**	**DP126**
HUSQVARNA		
FS 450 15-18	**1721-2566**	-
Enduro 701 16	**DP623**	**DP-622**
Supermoto 15-16	-	**DP-622**
Nuda 900/R 12-13	-	**DP-622**
HYOSUNG		
GT125 Naked 09-16	**DP-111**	**DP-111**
GT125R TTC/Comet 09-13	**DP-111**	**DP-111**
GV125C 11-16	**DP-111**	**DP-9112**[2]
GV125M Aquila 09-12	**DP-111**	**DP-9112**[2]
RT125D Karion 09-13	**DP-111**	**DP-9112**[2]
XR125SM 09-11	**DP-111**	**DP-412**
XR125 Enduro 09	**DP-111**	-
GT250i Naked 11-16	**DP-111**	**DP-111**
GT250iR/R/Comet RC 11-14	**DP-111**	**DP-111**
GV250i/Aquila/Classic 09-15	**DP-111**	-
GT650i R 09-10	**DP-111**	**DP-111**
GT650i R 11-13	-	**DP-111**
GT650i Studie 09-10	**DP-111**	**DP-111**
GT650i Naked 09-10	**DP-111**	**DP-111**
GT650i SE Naked 09-10	**DP-111**	**DP-111**
GT650i Naked 11-13	-	**DP-111**
GV650i/Aquila/Pro 09-16	**DP-111**	**DP-111**
ST700i/Deluxe 11-14	-	**DP-111**
KAWASAKI		
KE100A5-A10/B1-B10 76-92	**DP-9113**[2]	**DP-9113**[2]
KH100 A2-A4 78-81	**DP-9112**[2]	**DP-9113**[2]
KH100 B7/B8 76-77	**DP-9113**[2]	**DP-9113**[2]
KH100 G2-G3 81-82	-	**DP-9113**[2]
KH100 G4 83	**DP-310**	**DP-9113**[2]
KH100 G5-G9 (EX) 84-92	**DP-310**	**DP-9112**[2]
KM100 A1-A7 76-81	**DP-9113**[2]	**DP-9113**[2]
AR125 A1-A7/B1-B8 82-94	**DP-310**	-
BN125 Eliminator A1-A2 98-99	**DP-107**	-
BN125 Eliminator A3 00-08	**DP-412**	-
D-Tracker/KLX125 10-11	**DP-211**	-
J 125 16-18	**DP-501**	-
KD125 A2-A5 75-79	**DP9136**[2]	**DP-9112**[2]
KE125 A3-A12 76-85	**DP9136**[2]	-
KE125 86-88	**DP-310**	-
KH125 K2-K7/L1-L2 82-98	**DP-310**	**DP-9112**[2]
KH125 K1 83	**DP-107**	**DP-9112**[2]
KLX125A 03-06	**DP-9134**[2]	**DP-9134**[2]
KMX125 86-03	-	**DP-310**
KS125A 74-75	**DP9136**[2]	-
KD175 A1-A4 76-82	**DP9136**[2]	-
KE175 B1-3 76-78	**DP9136**[2]	-
KE175 D1-5 80-83	**DP9136**[2]	**DP-9143**[2]
KMX200 A2-A4 88-92	-	**DP-310**
Z200 A6 83	**DP-310**	-
KDX220R 97-06	-	**DP-315**
BJ250 Estrella 92-02	**DP-310**	**DP-310**
EL250 Eliminator BS-3/ E1-5 87-89	**DP-311**	-
EX250 E1-E2 Ninja 86-87	**DP-311**	**DP-311**
EX250 Ninja R 08-16	**DP-412**	**DP-412**
GPX250 (EX 250 F2-F9) Ninja 88-95	**DP-314**	-
GPZ250R 86	**DP-311**	**DP-311**
KDX250 B1 79	**DP9161**[2]	**DP-9133**[2]
KDX250 B2-B4 80-84	**DP9161**[2]	-
KDX250 D1 91-94	**DP-211**	**DP-315**
KE250 B1/B2/B3 77-79	**DP9161**[2]	**DP-9133**[2]
KH250 B1-B5 76-80	**DP-300**	-
KLR250 D1- 84-05	**DP-310**	**DP-9143**[2]
KLX250 A1/A2 79-92	**DP9136**[2]	-
KLX250 D2/G1 93-96	-	**DP-315**
KLX250S 06-07	**SDP-321MX**[2]	**SDP-815MX**[2]
KLX250/S (modelo de EE. UU.) 09-16	**DP-211**	**SDP-815MX**[2]
KR1 250 (KR 250 B1) 88	**DP-314**	-
KR1S 250 90-92	**DP-317**	-
KT250 (todos los modelos) 75-80	**DP9136**[2]	-
KX250F 04-19	**SDP-321MX**[2]	-
Z250SL 15-16	**DP-412**	**DP-412**
Z250T B1-B3 Scorpion 84-88	**DP-311**	-
ZXR250 C1-C3 91-95	-	**DP-310**
ZZ-R250 H1/H2 (EX 250)	**DP-314**	**DP-310**
EL252 97-00	**DP-311**	-
EL252 01-02	**DP-211**	-
J300 14-17	**DP-117**	-
J300/Special Edition 14-18	**DP-501**	-
Ninja 300 13-17	**DP-412**	**DP-412**
Versys-X 300 17-18	**1721-2559**	**DP-412**
Z300 16-17	**DP-412**	**DP-412**
GPZ305 A1/B1-B9 (EX) 83-96	**DP-310**	-
GPX400R 87	-	**DP-314**
GPZ400 84-87	**DP-310**	**DP-311**
KDX400 A1/A2 79-80	**DP9161**[2]	**DP-9133**[2]
KH400 A3/A4/A5 76-78	**DP-300**	-
KZ/Z400 E/G1/H 79	**DP-300**	-
KZ/Z400J (doble disco de freno) 79	-	**DP-9118**[2]
KZ/Z400C/D5/D6/J2/ J3/LTD 81-83	-	**DP-9118**[2]
KZ/Z400 A1/B1/F2 83-84	**DP-310**	-
ZRX400 98-01	**1721-0591**	**DP-320**
ZX 400 88	-	-
ZXR400 90	**DP-317**	**DP-318**
ZXR400 L1-L5 91-03	-	**DP-318**
ZZ-R400 90-96	**DP-317**	**DP-314**
KDX420 B1	**DP9161**[2]	**DP-9133**[2]
EN450 A1-A6 (454 LTDF) 85-90	**DP-311**	**DP-9118**[2]
KDX450 A1 82	**DP9161**[2]	**DP-9133**[2]
ER-5 97-00	**DP-314**	-
ER-5 01-07	**DP-322**	-
GPZ500S EX500 disco de freno sencillo 87-93	**DP-314**	-
GPZ500S EX500 doble disco de freno 88-93	**DP-310**	-
GPZ500S EX500 disco de freno sencillo 94-09	**DP-314**	**DP-310**
GPZ500S EX500 doble disco de freno 94-04	-	**DP-310**
KH500 A8 D/E/F (H1) 73-76	**DP-300**	-

[1] **⚠ADVERTENCIA** Las pastillas RDP Race son únicamente para uso en circuitos; no para usar en vías públicas. Estas pastillas son únicamente para uso en circuitos de carreras. Cualquier otro uso puede conllevar la muerte o lesiones graves.

[2] Sin certificación ABE/TÜV.

Todos los nºs de artículo en **MAGENTA** son nuevos para 2021

DP BRAKES (CONT.)

Consultar tabla para más detalles

APLICACIONES	N.º ART. PASTILLA DELANTERA	N.º ART. PASTILLA TRASERA
KAWASAKI (CONT.)		
KLE500 91-07	**DP-314**	**DP-310**
VN500 LTD Vulcan 97-09	**DP-311**	**DP-9118**[2]
GPZ550 84-90	**DP-311**	**DP-311**
GT550 G1-G8 (Z 550) 84-01	**DP-310**	**DP-9118**[2]
KZ550 A1 80	-	**DP-9118**[2]
KZ550 A2-A4/C1-C4/ M1/LTD 81-93	-	**DP-9118**[2]
Z550F/G 83-84	**DP-310**	**DP-9118**[2]
ZR550 A1 08-93	**DP-310**	-
ZR550 Zephyr B1-B3 91-92	**DP-314**	-
ZR550 Zephyr B4-B6 93-99	**DP-314**	**DP-320**
ZX550 A1/A2/A3 (GPZ) 84-86	**DP-311**	**DP-311**
KLR570 88	**DP-310**	-
GPX600R 88-96	**DP-314**	**DP-314**
GPZ600 Ninja 84-89	**DP-311**	**DP-311**
KLR600 A1/A2/B1/ B2/B4 84-88	**DP-310**	-
ZL600 A1/A2 86-87	**DP-311**	**DP-9118**[2]
ZL600 B1 Eliminator 95-97	**DP-314**	**DP-9118**[2]
ZX-6R F1-2 Ninja 95-97	**DP-317**	**DP-320**
ZX-6R G1 98-01	**DP-216**	**DP-320**
ZX-6R (solo modelo de EE. UU.) 02-06	**DP-216**	**DP-320**
ZX-6R 07-16	**1721-0660**[2]	**DP-320**
ZX-6RR 03-06	**1721-2561**	**DP-320**
ZZ-R600 D1-3 90-92	**DP-317**	**DP-314**
ZZ-R600 D1-3 93-05	**DP-317**	**DP-320**
ZZ-R600J (solo modelo de EE. UU.) 05-08	**DP-216**	**DP-320**
ZX-6R 600 07-16	**1721-2564**	**DP-320**
ZX-6R 636 02	**DP-216**	**DP-320**
ZX-6R 636 03-06	**1721-2561**	**DP-320**
ZX-6R 636 13-16	-	**1721-0658**
EN650 Vulcan S/ Special Edition 15-18	**1721-2559**	**DP-121**
ER-6F 650 06-16	-	**DP-320**
ER-6N 650 06-16	-	**DP-320**
EX650 Ninja R 06-12	-	**DP-320**
KL650 Tengai 89-92	**DP-314**	**DP-310**
KLE650 Versys 07-14	-	**DP-320**
KLE650 Versys 15-17	**DP-117**	**DP-115**
KLR650 A1-A6 87-07	**DP-313**	**DP-310**
KLR650 C1-C2 95-04	**DP-322**	**DP-310**
KLR650 08-15	**DP-411**	**DP-412**
KLX650 93-96	**SDP-321MX**	**DP-315**
KLX650R A1 93	**DP-211**	**DP-315**
KLX650R 94-97	-	**DP-315**
KLX650 C1/C2/C4 93-98	-	**DP-315**
KZ650 B1/B2/B2A/B3 77-79	**DP-300**	**DP-9118**[2]
KZ650 D2/D3/C3/ E1/F1-2 79-80	-	**DP-9118**[2]
KZ650 F3-4/H1-3/CSR 81-82	-	**DP-9118**[2]
Ninja 650 17-18	**1721-2559**	**DP-121**
W650 99-06	**DP-323**	-
Z650 17-18	**1721-2559**	**DP-121**
VN700 A1 Vulcan 85	**DP-311**	**DP-9118**[2]
ZN700 LTD (eje) A1/A2 84-85	**DP-311**	**DP-311**
GPX750R 87-89	**DP-314**	**DP-314**
GPZ 750 83-88	**DP-311**	**DP-311**
KZ750 82	-	**DP-9118**[2]
VN750 Vulcan 85-86	**DP-311**	**DP-311**
VN750 A2-12 Twin 86-94	**DP-311**	**DP-9118**[2]
Z750 B1-B4 76-79	**DP-300**	-
Z750GI 80-84	-	**DP-9118**[2]
Z750LTD K1/K2 83-84	**DP-311**	**DP-9118**[2]
Z750LTD S1 84	**DP-311**	**DP-311**
Z750 04-07	-	**DP-320**
Z750 08-12	**DP-117**	**DP-121**
Z750 R/SE 11-12	**1721-2564**	**DP-121**
ZR750 Zephyr C1-C4 91-95	**DP-314**	**DP-314**
ZR750 Zephyr D1 96-98	-	**DP-314**
ZR-750 99-04	-	**DP-323**
ZX-750R P1 96-03	**DP-216**	**DP-318**
ZX-750RR N1 96-99	**RDP324**[1, 2]	-
ZXR750 89-95	**DP-317**	**DP-318**
ZXR750R 91-95	**DP-317**	**DP-318**
VN800 95-99	**DP-311**	**DP-9118**[2]
VN800 Classic 96-06	**DP-322**	**DP-9118**[2]
VN800 Drifter 99-04	**DP-322**	**DP-323**
W800/SE 11-16	**DP-323**	-
Z800/E 13-18	**1721-2560**	**DP-115**
GPZ900R/Ninja 84-89	**DP-311**	**DP-311**
GPZ900R A7/A8 90-96	**DP-317**	**DP-314**
KZ900 A4/B1/LTD 77	**DP-300**	-
VN900 (todos los modelos) 06-17	**DP-322**	**DP-323**
Z900 17-18	**1721-2560**	**DP-115**
Z900 RS/Café 18	**1721-2562**	**DP-121**
ZL900 Eliminator A1/A2 85-86	**DP-311**	**DP-311**
ZX-9R Ninja 94-95	**DP-317**	**DP-320**
ZX-9R Ninja 96-01	**DP-216**	**DP-320**
ZX-9R 02-04	**1721-2560**	**DP-320**
GPZ1000 RX/Ninja 85-88	**DP-311**	**DP-311**
GTR1000 Concourse 86-93	**DP-311**	**DP-311**
GTR1000 94-03	**DP-314**	**DP-311**
H2 Ninja 1000 15-18	**1721-2566**	**DP-631**
H2R Ninja 1000 17-18	**1721-2566**	**DP-631**
H21000 SX/SE 18	**1721-2562**	**DP-411**
KLE1000 Versys 12-17	**DP-317**	**DP-121**
KLV1000 05	-	**DP-121**
KZ1000 A1-4/B3-4 LTD/ D1-3 77-80	**DP-300**	-
KZ1000 B1/B2/LTD 77-78	**DP-300**	-
KZ1000 C1/C1A 78	**DP-300**	-
KZ1000 G1 Classic 80	**DP-300**	-
VN1000 87	**DP-311**	**DP-311**
Z1000 03-06	**1721-2560**	**DP-320**
Z1000 07-09	**1721-2564**	**DP-121**
Z1000 10-14	-	**DP-320**
Z1000 Ninja/ABS 10-17	**1721-2562**	**DP-320**
Z1000 R Edition 17-18	**1721-2566**	**DP-320**
Z1000SE/ABS 12-18	**1721-2562**	**DP-320**
Z1000SX 11-18	**1721-2562**	**DP-320**
ZL1000 A1 86-90	**DP-311**	**DP-311**
ZX-10 Ninja B1-B3 88-91	**DP-314**	**DP-314**
ZX-10R 1000 08-10	**1721-2562**	**DP-320**
ZX-10R 1000 Ninja/ABS 11-15	**1721-2562**	-
ZX-1000R 04-07	**1721-2561**	**DP-320**
ZX-1000R 11-15	-	**1721-0658**
ZX-1000R/ABS/ KRT Replica/SE 16-18	**1721-0679**[2]	-
GPZ1100 83-88	**DP-311**	**DP-311**
GPZ1100 95-97	-	**DP-320**
KZ/Z1100 R1 83-84	**DP-311**	-
ZN1100 84	**DP-311**	**DP-311**
ZR1100 Zephyr A1-A3 92-95	**DP-317**	**DP-314**
ZR1100 Zephyr 96-97	-	**DP-314**
ZRX1100 97-99	**DP-216**	**DP-318**
ZZ-R1100 C1-3 90-92	**DP-317**	**DP-314**
ZZ-R1100 D1-3 93-01	**DP-317**	**DP-318**
KZ/Z1200 A5/B1 87	**DP-311**	**DP-311**
ZG1200 86	**DP-311**	**DP-311**
ZRX1200/R/S 01-06	**DP-216**	**DP-318**
ZX-1200R 00-04	**DP-216**	**DP-318**
ZX-1200R 05	**1721-2561**	**DP-318**
ZZ-R1200 02-04	**DP-317**	**DP-318**
ZN1300 A1-A4/Voyager 83-88	**DP-311**	**DP-311**
GTR1400 Concours 07-16	**1721-2564**	**DP-220**
ZZ-R1400 (Ninja ZX-14) 06-16	**1721-2564**	**DP-220**
ZZ-R1400 (ZX-14) Performance Sport 16-17	**1721-0679**[2]	**DP-220**
ZZ-R1400 (Ninja ZX-14R) Performance Sport 16-18	**1721-2566**	**DP-220**
VN1500 B2/C2 Vulcan/ SE/L 88-92	**DP-311**	**DP-311**
VN1500 Classic 96-00	**DP-322**	**DP-311**
VN1500 Classic Fi 01-09	**DP-322**	**DP-323**
VN1500 Classic Tourer/ Nomad Fi 99-03	-	**DP-323**
VN1500 Drifter 99-04	**DP-322**	**DP-323**
VN1500 Mean Streak 02-04	**DP-216**	**DP-323**
VN1600 Classic 03-08	**DP-322**	**DP-323**
VN1600 Mean Streak 04	**DP-216**	**DP-323**
VN1600 Mean Streak 05-09	**1721-2561**	**DP-323**
VN1600 Nomad 05-08	-	**DP-323**
VN1700 Voyager 09-16	**DP-317**	**DP-323**
VN1700 Voyager Custom 11-16	**DP-317**	**DP-323**
VN1700 Classic 09	-	**DP-323**
VN1700 Classic Tourer 09-12	-	**DP-323**
VN1700 Classic Tourer 13-14	**DP-317**	**DP-323**
VN1700 Classic Light Tourer 11	**DP-317**	**DP-323**
VN2000 (todos los modelos) 04-10	**DP-317**	**DP-323**
KTM		
50 SX/JR/SR 02-08	**DP-924**	-
125 Duke 11-17	**1721-2292**	**DP-622**
RC125/200/390 14-16	**1721-2292**	**DP-622**
200 Duke 12-14	**1721-2292**	**DP-622**
390 Duke 13-17	**1721-2292**	**DP-622**
620 Duke 94-00	**DP-614**	**DP-622**
625 SMC 05-07	**DP-617**	**DP625**
640 Adventure 05	**DP-617**	**DP-622**
640 Adventure LC4 06-07	**DP623**	**DP-622**
640 Duke 01-07	**DP-630**	**DP-622**
640 Supermotard LC4 06-07	**DP-630**	**DP-622**
660 SMC 03-07	**DP-630**	**DP-622**
690 Duke 08-11	-	**DP-622**
690 Duke 12-16	**DP-630**	**DP-622**
690 Duke R 10-11	-	**DP-622**
690 Duke R 13-17	**1721-0679**[2]	**DP-622**
690 SM C/R 08-14	-	**DP-622**
690 Supermoto/R 07-10	-	**DP-622**
690 Supermoto Ltd Edition 10-11	**DP-630**	**DP-622**
950 Adventure/S 03-06	**DP623**	**1721-2175**
950 Superenduro 06-08	**DP623**	**DP-622**
950 Superenduro R 07-11	**DP623**	**1721-2175**
950 Supermoto/R 05-08	-	**1721-2175**
990 Adventure/S 07-08	**DP623**	**1721-2175**
990 Adventure/R 09-12	**DP623**	**1721-2175**
990 Adventure Dakar Edition 11	**DP623**	**1721-2175**
990 Duke 04-09	-	**DP-622**
990 Super Duke 05-11	-	**DP-622**
990 Super Duke R 07-14	-	**DP-622**
990 Supermoto R 10-13	**1721-0679**[2]	**1721-2175**
990 Supermoto T 09-13	-	**1721-2175**
1050 Adventure 15-16	**DP-630**	**1721-2175**
1190 Adventure 13-17	-	**1721-2175**
1190 Adventure R 13-17	-	**1721-2175**
1190 RC8 08-10	**1721-0679**[2]	**DP-631**
1190 RC8 R 09-15	**1721-0679**[2]	**DP-631**
1290 Super Adventure 15-17	-	**1721-2175**
1290 Super Duke GT 16-18	**1721-0679**[2]	**1721-2175**
1290 Super Duke R 14-18	**1721-0679**[2]	**DP-631**
KYMCO		
Downtown 125 ABS 09-15	**DP-117**	-
K-1 125 14-15	**DP-412**	-
K Pipe 125 14-16	**DP-412**	-
Quannon 125 08	**DP-412**	**DP-412**
Mini Bike 150 14	**DP-412**	-
Venox 250AFi 08	**DP-117**	-
Xciting 300Ri 08-11	**DP-118**	-
AK 550 17-18	**1721-2487**	-

[1] **⚠ADVERTENCIA** Las pastillas RDP Race son únicamente para uso en circuitos; no para usar en vías públicas. Estas pastillas son únicamente para uso en circuitos de carreras. Cualquier otro uso puede conllevar la muerte o lesiones graves.

[2] Sin certificación ABE/TÜV.

DP BRAKES continúa en la siguiente página.

PARTS EUROPE STREET 2021

DP BRAKES (CONT.)

Consultar tabla para más detalles

APLICACIONES	N.º ART. PASTILLA DELANTERA	N.º ART. PASTILLA TRASERA
LAVERDA		
RV250/300 90-93	-	DP-310
Ghost 650 Legend/ Strike 97-00	DP-614	DP-601
SFC1000 04-05	-	DP-631
SFC1200 78-80	DP-600/701	DP-600/701
Todos los modelos	DP-614	DP-601
M.V. AGUSTA		
Todos los modelos hasta 98	DP-600/701	DP-600/701
675 Brutale 12-15	-	DP-631
F3 675 11-16	-	DP-631
F3 675 15	1721-2566	DP-631
F3 675 18	1721-2566	DP-631
F3 675 Serie Oro 12	1721-0679[2]	1721-2567
750 Brutale 01-05	RDP324[1, 2]	1721-2567
F4 750 SPR 01-04	RDP324[1, 2]	1721-2567
F4/F4S 750/1+1 99-04	RDP324[1, 2]	1721-2567
800 Brutale 13	1721-0679[2]	DP-631
800 Brutale/RR 14-16	-	DP-631
800 Dragster/RR 15-16	-	DP-631
800 Dragster LH44 16	-	DP-631
F3 800/AMG 14-18	1721-0679[2]	DP-631
F3 800 Ago 14-15	1721-0679[2]	DP-631
F3 800 RC 16	1721-0679[2]	DP-631
Rivale 800 13-18	1721-2487	DP-631
Stradale 800 15-16	1721-2487	DP-631
Turismo Veloce 800/ Lusso 14-18	1721-2487	DP-631
Brutale R 910 06-08	-	1721-2567
Brutale S 910 06-08	RDP324[1, 2]	1721-2567
Brutale CC 920 12	-	1721-2567
Brutale R 990 09-10	1721-0679[2]	1721-2567
F4 1000 04-07	RDP324[1, 2]	1721-2567
F4 1000 13-16	1721-0679[2]	1721-2567
F4 1000S 1+1 04-05	RDP324[1, 2]	1721-2567
F4 1000S-S 1+1 06-07	RDP324[1, 2]	1721-2567
F4 1000R 12-14	1721-0679[2]	1721-2567
F4 1000RR Corsa Corta 12	1721-0679[2]	1721-2567
F4 1000RR 13-18	1721-0679[2]	1721-2567
F4 1000RC 16-18	1721-2566	1721-2567
F4 1000 312R 07-08	-	1721-2567
F4 1000 10	1721-0679[2]	1721-2567
F4 1000 Corse 10	1721-0679[2]	1721-2567
1078 Brutale/F4 1078 RR 10	1721-0679[2]	1721-2567
F4 1078 CC 07-08	1721-0677[1, 2]	1721-2567
1090 Brutale 13	1721-0679[2]	1721-2567
1090 Brutale R 12-13	1721-0679[2]	1721-2567
1090 Brutale R 14	DP-630	1721-2567
1090 Brutale RR 10-18	1721-0679[2]	1721-2567
1090 Brutale Corsa 14-15	1721-0679[2]	1721-2567
MALAGUTI		
X5M 50 03-10	1722-0135[2]	-
Nitro 100 Supersports 01	-	DP-9108[2]
Ovetto 100 01	-	DP-9108[2]
Flame 125R 01	-	DP-9111[2]
Madison 125/150 99-03	1722-0135[2]	-
Password 250 06-11	1722-0135[2]	-
Spider 500 Max GT 04-11	DP108	-
MOTO GUZZI		
V35 II/Imola/Florisa 77	DP-601	DP-601
V35 TT 86	DP-600/701	DP-600/701
V65 SP/Chopper/Florida 81	DP-601	DP-601
V65 Lario/TT 86	DP-600/701	DP-600/701
V75 TT 86-87	DP-600/701	DP-600/701
TS 250 75-76	DP-601	-
Nevada 350 92	DP-601	DP-601
Nevada 400 79	DP-601	DP-601
Monza 500 77	DP-601	DP-601
GT650 Sessantacinque 89	DP-601	DP-601
Monza 650 80	DP-601	DP-601
Monza 750SP/Nevada 90	DP-601	DP-601
750 Breva/IE 04-10	DP-630	DP-631
Nevada 750/IE Classic 06-12	DP-630	DP-631

APLICACIONES	N.º ART. PASTILLA DELANTERA	N.º ART. PASTILLA TRASERA
MOTO GUZZI (CONT.)		
NTX 750 90	-	DP-601
Strada 750 94-00	DP-601	DP-601
Targa 750 89	DP-601	DP-601
V7 Cafe Classic 08-11	DP-630	DP-631
V7 750 Racer 11	DP-630	DP-631
V7 750 Racer/Special/ Stone 12-17	DP-630	DP-617
V7 750 IE Classic 13	DP-630	DP-617
V7 750 Ippogrifo 97	DP-614	DP-601
Breva 850IE 07-10	DP-630	DP-617
Griso 850 07-10	DP-630	DP-617
Norge GT 8v 07-11	DP-630	DP-617
850 T5 N/T 86	DP-600/701	DP-600/701
VR 900 Bobber/ Roamer 16-17	DP-630	-
940 Custom 07-08	DP-630	DP-617
Bellagio 950 08-13	DP623	DP-617
V10 Centauro/GT 96	DP-614	DP-601
V10 S/SPIII/Mille GT 89	DP-600/701	DP-600/701
Breva 1000 IE 04-06	DP-630	DP-631
California 1000II/III 85	DP-600/701	DP-600/701
Daytona 1000/SP/ DR John 91-97	DP-614	DP-601
Le Mans 1000 SP 79	DP-600/701	-
Le Mans 1000 IV 85	DP-600/701	DP-600/701
Quota 1000 90-91	-	DP-600/701
Strada 1000 94	DP-600/701	-
Strada 1100/I 94	DP-600/701	DP-600/701
V 1100 Breva 06-07	DP-630	DP-617
V11 Coppa Italia 05	DP-630	DP-601
V11 Corsa 04-06	DP-630	DP-601
V11 Scura R 05	DP-630	DP-601
V11 Sport 98-00	DP-614	DP-601
V11 Sport 01-03	DP-630	DP-601
V11 Sport Ballabio 05	DP-630	DP-601
V11 Le Mans 02-04	DP-630	DP-601
V11 Le Mans Nero Corsa 05	DP-630	DP-601
California 1100	DP-600/701	DP-600/701
California 1100 EV 98	DP-614	-
California 1100 EV 99-00	DP-614	DP623
California 1100 Jackal 00-04	DP-630	DP623
California 1100 EV/Special	DP-630	DP623
California 1100 Special Sport	DP-630	DP623
California 1100 Vintage 07-11	DP-630	DP623
California 1100 12	DP-630	DP623
Corsa 1100 Limited Edition 95-96	DP-614	DP-601
Daytona 1100 RS 97-98	DP-614	DP-601
MGS-01 Corsa 04-09	-	DP-631
Quota 1100 ES 99-00	DP623	DP623
Sport 1100 95-96	DP-614	DP-601
V1100 Breva 05-10	DP-630	DP-617
Griso 1200 8v/SE 06-15	DP-630	DP-617
Norge 1200/GT/GTL 06-14	DP-630	DP-617
Sport 1200 8v 06-13	DP-630	DP-617
Stelvio 1200/NTX 08-15	DP-630	DP-617
California 1400 Custom/ Touring 13-17	DP-630	-
El Dorado 1400 15-16	DP-630	DP623
MGX-21 1400 16-17	DP-630	DP623
MOTO MORINI		
Dart/Excalibur/ New York 350 90	-	DP-601
Excalibur 501 90	-	DP-601
Corsaro 1200 06-10	DP-630	DP-631
Granpasso/H83 1200 08-10	DP623	1721-2175
Scrambler 1200 09-10	DP623	1721-2175
Sport 1200 09-10	DP-630	1721-2175
MZ		
Todos los modelos hasta 93	DP-600/701	-
RT 125 05	DP-412	DP-412
SM 125 05	DP-211	DP-412
SX 125 05	DP-211	DP-412
VRS 125 05	DP-310	DP-310

APLICACIONES	N.º ART. PASTILLA DELANTERA	N.º ART. PASTILLA TRASERA
MZ (CONT.)		
VRS 150 05	-	DP-310
Baghira 660 05	-	DP-310
Skorpion 660 Tour/Sport 94	DP-409	DP-601
Skorpion 660 95-97	DP-614	DP-601
Skorpion 1000S 05	DP-213	DP-220
Skorpion 1000SF 05	DP-213	DP-220
NORTON		
Commander (todos) 89- 90	DP-404	DP-404
F1 (todos) 90-91	DP-614	DP-614
Sport (todos) 90- 91	DP-614	DP-614
SUZUKI		
A50 71-76	-	DP-9113[2]
F50 71-73	DP-9113[2]	DP-9113[2]
GSX-R50 87	DP-310	DP-9134[2]
GT50 KB/KEN 77-80	-	DP-9113[2]
OR50 N 79	DP-9113[2]	DP-9113[2]
OR50 T 80	DP-9134[2]	DP-9134[2]
OR50 ET 80	DP-310	DP-9134[2]
TS50 ERKT/X/Z/D 80-83	DP-9113[2]	DP-9134[2]
ZR50 SLKX 81	DP-310	DP-9134[2]
ZR50 SKX/SKE/SKH 83-87	DP-310	DP-9134[2]
FR70 74-76	DP-9113[2]	DP-9113[2]
TS75 M/A/B 75-77	DP-9113[2]	DP-9113[2]
RG80 W 84-86	DP-207	-
XN85 D Turbo 83	DP206	DP-203
RS90 71-73	DP-9113[2]	DP-9112[2]
RV90 J/K/L/M/A/B 72-77	DP-9113[2]	DP-9113[2]
TS90 R 71-	DP-9112[2]	DP-9112[2]
A100 A/B 76-77	DP-9112[2]	DP-9113[2]
A100 78-80	DP-9113[2]	DP-9113[2]
ACC100 70-72	DP-9112[2]	DP-9112[2]
DS100 C/N/T/X 78-81	DP-9112[2]	DP-9112[2]
GP100 C/N/X/DED 78-87	-	DP-9113[2]
GP100 UN/UX/UD/UL 79-92	DP-9112[2]	DP-9113[2]
TC100 K/L/M 73-75	DP-9113[2]	DP-9112[2]
TC100 A/B 76-77	DP-9112[2]	DP-9112[2]
TS100 K/L/M 73-75	DP-9113[2]	DP-9112[2]
TS100 A/B/C/N/T/X 75-81	DP-9112[2]	DP-9112[2]
TS100 ERZ/ERH 82-87	DP-9112[2]	DP-9134[2]
B120 71-77	DP-9112[2]	DP-9112[2]
DR125 SZ/SD/SE/Z/D/E 82-84	DP-9112[2]	DP-9112[2]
DR125 S/SE 85-92	DP-107	DP-9112[2]
X3E 125 81	DP-310	-
FL125 Address 08-09	-	-
GN125 Z/D 82-83	DP-9112[2]	DP-9112[2]
GN125 94-01	DP-310	DP-9112[2]
GP125 C/N/X/D 77-83	-	DP-9112[2]
GS125 ESZ 82	DP-310	DP-9112[2]
GS125 Z/D 82-84	DP-9112[2]	DP-9112[2]
GS125 ESD/ESF/ESK/ ESM 83-84	-	DP-9112[2]
GT125 (todos los modelos) 74-81	-	DP-9112[2]
GZ125 Marauder 00-11	DP208	DP-9112[2]
RG125 Fun 92-96	DP-317	DP-215
RG125 Wolf 92-94	DP-314	DP-215
RV125 K 73	DP-9113[2]	DP-9112[2]
RV125 L/M/A/B 74-77	DP-9112[2]	DP-9112[2]
RV125 Van Van 03-14	DP-323	DP-9113[2]
SP125 Z/D 82-83	DP-9112[2]	DP-9112[2]
SP125 G/H/J 86-88	DP-107	DP-9112[2]
T125 Stinger 70-73	DP-9112[2]	DP-9112[2]
TC125 K 73	DP-9113[2]	DP-9112[2]
TC125 L/M/A/B 74-77	DP-9112[2]	DP-9112[2]
TS125 J/K 71-73	DP-9113[2]	DP-9112[2]
TS125 L/M/A/B/C/C2/N/T/X/ ERN/ERT/ERX 73-81	DP-9112[2]	DP-9112[2]
TS125 ERZ 82	DP-9112[2]	DP-9134[2]
TS125 N 84	DP-9112[2]	DP-9112[2]
TS125 XE 84	DP-9112[2]	-
TS125 XF-XK 85-90	DP-107	-
TS125 R 90-96	DP-211	DP-315
TU125 XT 99	DP-310	DP-9112[2]

[1] **⚠ADVERTENCIA** Las pastillas RDP Race son únicamente para uso en circuitos; no para usar en vías públicas. Estas pastillas son únicamente para uso en circuitos de carreras. Cualquier otro uso puede conllevar la muerte o lesiones graves.

[2] Sin certificación ABE/TÜV.

DP BRAKES (CONT.)

Consultar tabla para más detalles

APLICACIONES	N.º ART. PASTILLA DELANTERA	N.º ART. PASTILLA TRASERA
SUZUKI (CONT.)		
VL125 Intruder 00-08	**DP208**	**DP-9112**[2]
PE175 CE2/C/N 78-79	**DP-9112**[2]	**DP-9112**[2]
RS175 T/X/Z 80-82	**DP-9112**[2]	**-**
GT185 (todos los modelos)	**-**	**DP-9112**[2]
TS185 R/J/K 71-73	**DP-9113**[2]	**DP-9112**[2]
TS185 L/M/A/B/C/T/X/ ERN-ERX 74-81	**DP-9112**[2]	**DP-9112**[2]
AN200 Burgman 07-14	**1721-0654**	**-**
DR200 G/H/J/K/L/SE 86-08	**DP-107**	**DP-9112**[2]
GT200 EN/EX/X5 79-82	**-**	**DP-9112**[2]
SB200 N/X 79-81	**DP-9133**[2]	**DP-9112**[2]
SP200 G/H/J 86-88	**DP-107**	**DP-9112**[2]
TS200 R 89-94	**DP-211**	**DP-315**
DR250 Z/SD 82-83	**DP-9112**[2]	**DP-9112**[2]
DR250 SL/SM/SN/SEP 90-95	**DP-211**	**DP-315**
DS250 T 80	**DP-9133**[2]	**DP-9133**[2]
GN250 F/J/M 87-97	**DP-205**	**DP-9112**[2]
GS250 TT/TS 80-81	**DP-205**	**-**
GSX250 ET/EX/EZ 79-82	**DP-205**	**-**
GSXR250 R/R-SP 89	**DP-317**	**DP-318**
GZ250 Marauder 00-09	**DP208**	**DP-9112**[2]
Inazuma 250 12-14	**DP-117**	**DP-115**
RG250 85-88	**-**	**DP-207**
RG250 Gamma 83	**DP-207**	**DP-207**
RGV250 91-97	**DP-317**	**-**
RGV250R 88-90	**DP-317**	**DP-207**
RS250 T/X 80-81	**DP-9112**[2]	**DP-9133**[2]
SP250 Z/D 82-83	**-**	**DP-9112**[2]
SP250 F 85	**DP-107**	**DP-9112**[2]
TS250 74-82	**DP-9133**[2]	**DP-9133**[2]
TS250 XE/XK 85-89	**DP-107**	**-**
TU250X 97-01	**DP208**	**DP-9112**[2]
TU250X 99-00	**DP-322**	**DP-9112**[2]
VL250 Intruder 00-07	**DP208**	**DP-9112**[2]
GSX250 S Cobra 90	**DP-317**	**DP-318**
DR350 L-T 90-96	**DP-211**	**DP-315**
DR350 S/SH/RSE/SE 90-98	**DP-211**	**DP-315**
DR350 99	**-**	**DP-315**
Goose 350 90-96	**DP-317**	**DP-207**
DR370C/N 78-79	**DP-9112**[2]	**DP-9133**[2]
SP370C/N 77-80	**DP-9133**[2]	**DP-9133**[2]
DR400 T 80	**DP-9112**[2]	**DP-9133**[2]
DR-Z400S/E 00-19	**SDP-321MX**[2]	**SDP-815MX**[2]
DR-Z400 SM 05-19	**SDP-321MX**[2]	**SDP-815MX**[2]
GN400 T/XT/XX/TX/TZ 80-82	**DP-205**	**-**
GSF400 Bandit (doble disco de freno) 91-94	**DP-317**	**DP-207**
GSF400 Bandit (disco de freno simple) 92-95	**DP-314**	**DP-207**
GSX400 80-83	**DP-205**	**-**
GSX400 (Twin) 80-81	**DP-205**	**-**
GSX400 FE (Four) 81-83	**DP-310**	**-**
GSX 400 F2/FD/ FEZ/FED 81-93	**DP-310**	**DP-203**
GSX400 FWS 83	**DP-207**	**DP-207**
GSX400 E/S 84	**DP-205**	**-**
GSX400R 88-90	**DP-317**	**DP-207**
PE 400 T/X 79-81	**DP-9133**[2]	**DP-9133**[2]
SP 400 T 80	**DP-9133**[2]	**DP-9133**[2]
TM 400 R/J/K/L/M 71-75	**DP-9112**[2]	**DP-9133**[2]
TS400 J/K/L/M/A/B 72-77	**DP-9133**[2]	**DP-9133**[2]
GD450	**DP-205**	**-**
GS450S 86	**DP-310**	**-**
RM-Z450 05-19	**SDP-321MX**[2]	**-**
DR500 X/Z/D 81-83	**DP-9112**[2]	**DP-9133**[2]
GS500 MX 81	**DP206**	**DP-203**
GS500E 89-95	**DP-314**	**DP-207**
GS500E 96-03	**DP-323**	**DP-207**
GS500F 04-08	**DP-323**	**DP-207**
RG500 RF 85-87	**DP-210**	**DP-207**
SP500 X/Z/D 81-83	**DP-9133**[2]	**DP-9133**[2]
GS550 E/L/EC/EN/LN 78-82	**-**	**DP-203**
GS550 ET/LT/LX/MZ/TX 80-82	**DP206**	**DP-203**
GS550 LZ 82	**DP206**	**-**
GS550 E/ED/EF/EFE/ES/ ESD-F-G-3 83-86	**DP-207**	**DP-207**
GS550 LD/LF/LG 83-86	**DP-207**	**-**
GS550 ESD/ESE/ESF 84-87	**DP-207**	**DP-207**
GT550 81-82	**DP206**	**DP-203**
DR600 SF/RG 86-88	**-**	**DP-9112**[2]
GSF600 Bandit/S 95-99	**DP-117**	**DP-207**
GSF600 Bandit/S 00-04	**-**	**DP-207**
GSR600 06-11	**DP-317**	**1721-0655**
GSX600F 88-97	**DP-212**	**DP-207**
GSX600F Katana 98-02	**-**	**DP-207**
GSX-R600 92-93	**-**	**DP-207**
GSX-R600 97-03	**DP-317**	**DP-207**
GSX-R600 04-05	**-**	**DP-220**
GSX-R600 06-10	**1721-2562**	**1721-0655**
GSX-R600 11-16	**1721-2566**	
GSX-R600 11-17	**1721-0679**[2]	**1721-0658**
GSX-R600 K4 04-05	**1721-2562**	**DP-220**
RF600R 93-97	**DP-117**	**DP-207**
SP600F 85	**DP208**	**DP-9112**[2]
VS600 Intruder 95-97	**-**	**DP9157**[2]
VS600 GLF 98-00	**DP-210**	**DP9157**[2]
VS600 Intruder Volusia 03-06	**DP-323**	**DP9157**[2]
AN650 Burgman 02-10	**DP-117**	**-**
DL650 V-Strom/Traveller/ Adventure ABS 04-17	**-**	**DP-121**
DL650 V-Strom GT 09-17	**-**	**DP-121**
DR650 S/RS/R/RSE/RE 90-95	**DP-214**	**DP-215**
DR650 SE 96-09	**-**	**DP-315**
GR650 D/XD 83	**DP206**	**DP-9113**[2]
GS650 EX/EZ 81-82	**DP206**	**DP-203**
GS650 GX/GZ/GD/GLX/GLZ/ GLD/MD 81-83	**DP206**	**DP-203**
GSF650 Bandit 05	**-**	**DP-220**
GSF650 Bandit 09-12	**DP-317**	**DP-121**
GSF650 Bandit S 05	**-**	**DP-220**
GSF650 Bandit S 09-14	**DP-317**	**DP-121**
GSX650 GT 86	**DP206**	**DP-210**
GSX650F/T 08-14	**DP-317**	**DP-121**
GT650 81-82	**DP206**	**DP-203**
LS650 Savage 86-99	**DP208**	**-**
LS650 Boulevard S40 05-08	**DP208**	**-**
SFV650 Gladius 09-14	**-**	**1721-1746**
SV650/S 99-02	**-**	**DP-207**
SV650/S/SA 03-08	**-**	**DP-121**
XF650 Freewind 97-02	**DP-323**	**DP-115**
GS700 ESF/EF 85	**DP-205**	**DP-203**
GV700 GLF Madura 85	**DP-205**	**DP9157**[2]
VS700 GLFG/GLPG/GLEFG/ GLEPG/Intruder 85-89	**DP-210**	**DP9157**[2]
DR750 SJ 88	**DP-214**	**-**
DR750 SK 89	**DP-214**	**DP-215**
GS750 B/C/D/E/N/ EC/EN 76-79	**-**	**DP-203**
GS750 LT/LX 80-82	**DP-205**	**DP-203**
GS750 TZ/TD 82-83	**DP-205**	**-**
GS750 ED/ESD 83	**DP-205**	**DP-203**
GS750 SD Katana 83-84	**DP206**	**DP-203**
GS750 RF 85-87	**DP-210**	**DP-207**
GSR750 11-16	**-**	**DP-121**
GSX750 ED/EE/ES/ EF-ESE/S/SZ 83-97	**DP-205**	**DP-203**
GSX750 98-06	**-**	**DP-207**
GSX750F 89-97	**DP-212**	**DP-207**
GSX750F 98-05	**-**	**DP-207**
GSX-R750 RG/G 85-87	**DP-210**	**DP-207**
GSX-R750 R/W 88-93	**DP-213**	**DP-207**
GSX-R750 R/WT 94-99	**DP-216**	**DP-207**
GSX-R750 Y/K1-3 00-03	**DP-317**	**DP-207**
GSX-R750 K4-K5 04-05	**1721-2562**	**DP-220**
GSX-R750 06-10	**1721-2562**	**1721-0655**
GSX-R750 11-17	**1721-0679**[2]	**1721-0658**
GSX-R750 11-18	**1721-2566**	**-**
GSX-S750 Z 17-18	**1721-2560**	**DP-121**
VS750 GL/Intruder 85-90	**DP-210**	**DP9157**[2]
C800 Intruder 06-14	**DP-323**	**DP9157**[2]
C800C Intruder 09-14	**DP-323**	**DP9157**[2]
C50 T Boulevard/Classic/ Spec.Ed. 05-12	**DP-323**	**DP9157**[2]
DR800S Big 90	**DP-214**	**DP-215**
DR800S Big 91-96	**DP-314**	**DP-412**
DR800S Big 97-98	**DP-322**	**DP-412**
M800 Intruder 06-14	**DP-323**	**DP9157**[2]
M800Z Intruder 09-14	**DP-323**	**DP9157**[2]
M50 Boulevard 05-11	**DP-323**	**DP9157**[2]
S50 Boulevard 05-09	**DP-210**	**DP9157**[2]
VL800 Intruder Volusia 01-04	**DP-323**	**DP9157**[2]
VS800 GL/GLP Intruder 92-99	**DP-210**	**DP9157**[2]
VX800 90-96	**DP-314**	**DP-212**
VZ800 Marauder 97-04	**DP-323**	**DP9157**[2]
GS850 EN/GN 79	**-**	**DP-203**
GS850 GT/GX/GZ/GD/ GLT-GLX 80-88	**DP-205**	**DP-203**
RF900 R/RS2/T/V 94-95	**DP-213**	**DP217**
DL1000 V-Strom 02-09	**-**	**DP-121**
DL1000 V-Strom/XT/ XGT/GT 14-18	**1721-2562**	**1721-0655**
GS1000 C/E/EC/E/N/ S/SN/SZ 77-79	**-**	**DP-203**
GS1000 GT/GX/GLT/GLX 80-81	**DP-205**	**DP-203**
GS1000 E/S/SZ/Katana 82	**DP206**	**DP-203**
GSX1000 E/S/SZ/Katana 82	**DP206**	**DP-203**
GSX-R1000 K1/K2 01-02	**DP-216**	**DP-220**
GSX-R1000 K3 03	**1721-2561**	**DP-220**
GSX-R1000 K4-6 04-06	**1721-2562**	**DP-220**
GSX-R1000 K7-8 07-08	**1721-2562**	**1721-0655**
GSX-R1000 K9/L0-1 09-11	**1721-2562**	**1721-0658**
GSX-R1000 L2-4/Z Prem. Edition 12-16	**1721-2566**	**1721-0658**
GSX-R1000R 16	**1721-0679**[2]	**1721-0658**
GSX-R1000R 18	**1721-2566**	**-**
GSX-R1000 16-18	**1721-2566**	**-**
GSX-S1000/ABS/F/F ABS 16-18	**1721-2566**	**DP-121**
SV1000 K3 03-07	**DP-317**	**DP-121**
TL1000S 97-01	**DP-317**	**DP-207**
TL1000R 98-02	**DP-216**	**DP-207**
GS1100 GZ/GD/GLZ-D/GKZ/ GKD-E 82-84	**DP-205**	**DP-203**
GS1100 ESE/ESG 84-86	**DP-210**	**DP-210**
GSX1100 ET/EX/EZ/ED/ESD/ LT/SD 80-83	**DP206**	**DP-203**
GSX1100F (Katana) 88-94	**DP-212**	**DP-210**
GSX1100G 91-96	**DP-314**	**DP-212**
GSX-R1100 86-88	**DP-210**	**DP-207**
GSX-R1100 K/L/M/N 89-92	**DP-213**	**DP-207**
GSX-R1100 W 93-00	**DP-216**	**DP-207**
GS1150 E/ES/ESE/EG/ ESG/EF2 84-86	**DP-210**	**DP-210**
GSF1200 Bandit/S/T 96-00	**DP-213**	**DP-207**
GSF1200 Bandit/S 01-05	**DP-216**	**DP-207**
GSX1200 98-99	**DP-630**	**DP-207**
GV 1200 GLF Madura/ GLF2/GLG 85-86	**DP-205**	**DP-203**
GSF1250 Bandit/ABS 06-11	**DP-317**	**DP-121**
GSX1250 FA/Traveller 09-16	**DP-317**	**DP-121**
GSX1300 B-King 09-13	**1721-2560**	**1721-0655**
GSX1300R Hayabusa 99-07	**DP-216**	**DP-207**
GSX1300R Hayabusa 08-12	**1721-2562**	**1721-0655**
GSX1300R Hayabusa 13-17	**1721-0679**[2]	**1721-0655**
GSX1300R Hayabusa/Z 13-18	**1721-2566**	**-**
GSX1400 01-07	**DP-216**	**DP-220**
GV1400 GDG/GTG/LXE/ Cavacade 85-86	**DP-210**	**DP-210**
GV1400 GDG/GDH/GTH/ GCH/GDJ 86-88	**DP-212**	**-**
Boulevard S83 05-09	**DP-210**	**DP-210**
VS1400 Intruder 87-03	**DP-210**	**DP-210**
C1500 Intruder 06-10	**-**	**1721-1447**
C1500T/BT 13-14	**DP-117**	**DP-323**
C90 Boulevard 05-09	**-**	**1721-1447**
M1500 Intruder 09-10	**-**	**DP-323**
VL1500 Intruder 98-01	**DP-210**	**DP-210**
VL1500 Intruder LC 03-04	**-**	**1721-1447**

[2] No aprobado por ABE/TÜV.

DP BRAKES continúa en la siguiente página.

PARTS EUROPE STREET 2021

Todos los nºs de artículo en MAGENTA son nuevos para 2021

DP BRAKES (CONT.)

Consultar tabla para más detalles

APLICACIONES	N.º ART. PASTILLA DELANTERA	N.º ART. PASTILLA TRASERA
SUZUKI (CONT.)		
M95 1600 Intruder M95 Boulevard 05	**1721-2561**	**DP-323**
VZ1600 Marauder 04	**DP-216**	**DP-323**
C1800R 08-09	**1721-0654**	**DP-323**
Boulevard C109RT 08-11	**1721-0654**	**DP-323**
M1800R Intruder 06	**1721-2561**	**DP-323**
M1800Z/R Intruder 09-18	**1721-2561**	**DP-323**
VZR1800 R/R2 M109R2 Boulevard 07-18	**1721-2561**	**DP-323**
TRIUMPH		
TT600 00	**DP-213**	**DP-121**
TT600 01-04	**DP-213**	**DP-115**
Daytona 650 05	**DP-213**	**DP-115**
Daytona 675 06-08	**1721-2560**	**DP-115**
Daytona 675 09-12	**1721-2574**[2]	**-**
Daytona 675 13-15	**1721-2574**[2]	**DP-622**
Daytona 675R 11-12	**1721-0679**[2]	**DP-115**
Daytona 675R 13-16	**1721-0679**[2]	**DP-622**
Street Triple 675 08-12	**DP-117**	**DP-115**
Street Triple 675 13-15	**DP-117**	**DP-622**
Street Triple 675R 09-12	**1721-2560**	**DP-115**
Street Triple 675RS 18	**1721-2566**	**DP-622**
Street Triple 675R/RX 13-17	**1721-2560**	**DP-622**
Daytona 750 91-93	**DP-213**	**DP-412**
Trident 750 91-98	**-**	**DP-412**
Street Triple 765 18	**1721-2487**	**DP-622**
Bonneville T100 02-04	**DP-501**	**DP-411**
Speedmaster 03-04	**DP-501**	**DP-501**
Tiger 800 11-15	**DP-501**	**DP-115**
Tiger 800 XC/SE 11-16	**DP-501**	**DP-115**
Adventurer 900 96-98	**DP-118**	**DP-412**
Adventurer 900 99-02	**DP-117**	**DP-501**
America/LT 06-16	**DP-501**	**DP-411**
Bonneville 900/SE 09-15	**DP-501**	**DP-411**
Bonneville T100/ Black 05-15	**DP-501**	**DP-411**
Daytona 900 93-96	**DP-213**	**DP-412**
Daytona 900 Super III 94-97	**DP-416**	**DP-412**
Legend TT 98-01	**DP-117**	**DP-501**
Scrambler 900 06-15	**DP-501**	**DP-411**
Speed Triple 900 94-96	**DP-213**	**DP-412**
Speed Triple T509 97-98	**DP-213**	**DP-411**
Speedmaster 900 05-16	**DP-501**	**DP-411**
Sprint 900 94-98	**DP-213**	**DP-412**
Street Twin 900 16	**DP-501**	**DP-411**
Street Twin 900/Cup/ Scrambler 16-18	**1721-2559**	**DP-411**
Thruxton 900 06-14	**DP-501**	**DP-411**
Thunderbird 900 95-98	**DP-118**	**DP-501**
Thunderbird Sport 900 98	**DP-118**	**DP-501**
Thunderbird Sport 900 99-04	**DP-501**	**DP-501**
Tiger 900 93-98	**-**	**DP-412**
Trident 900 91-98	**-**	**DP-412**
Trophy 900 91-93	**-**	**DP-412**
Trophy 900 94-04	**DP-213**	**DP-412**
Daytona 955i 01-04	**DP-213**	**DP-115**
Daytona T595/955i 97-00	**DP-213**	**DP-411**
Speed Triple 99-04	**DP-213**	**DP-411**
Sprint RS 99-02	**DP-213**	**DP-411**
Sprint RS 03-04	**DP-213**	**DP-412**
Sprint ST 99-04	**DP-213**	**DP-411**
Tiger 955i (rueda de fundición) 04-06	**DP-501**	**DP-412**
Tiger 955i (rueda de radios) 00-04	**DP-501**	**DP-501**
Tiger 1000 91-93	**DP-213**	**DP-412**
Daytona 1050 05	**1721-2560**	**DP-411**
Speed Triple 1050 05-07	**1721-2560**	**DP-411**
Speed Triple 1050 08-15	**-**	**DP-411**
Speed Triple 1050R 12	**-**	**DP-411**
Speed Triple 1050R 13-17	**1721-0679**[2]	**DP-411**
Speed Triple 1050S 16-18	**1721-0679**[2]	**DP-411**

[2] No aprobado por ABE/TÜV.

APLICACIONES	N.º ART. PASTILLA DELANTERA	N.º ART. PASTILLA TRASERA
TRIUMPH (CONT.)		
Sprint GT 1050 11-12	**-**	**DP-411**
Sprint ST 1050 10-11	**-**	**DP-411**
Sprint ST 1050/ABS 06-09	**DP-213**	**DP-411**
Tiger 1050 07-12	**1721-2560**	**DP-412**
Tiger 1050 Sport 09-12	**1721-2560**	**DP-412**
Tiger 1050 Sport 13	**1721-2560**	**DP-411**
Bonneville T120 1200 16	**DP-501**	**DP-411**
Daytona 1200 91-92	**-**	**DP-412**
Sprint ST 93-98	**DP-213**	**DP-412**
Thruxton 1200 16-17	**DP-501**	**DP-411**
Thruxton 1200 R 16-18	**1721-0679**[2]	**DP-411**
Tiger Explorer 1200/ XC/SE 12-15	**-**	**DP-411**
Tiger Explorer 1200 (todos los modelos) 16-18	**1721-2487**	**DP-411**
Trophy 1200 94-01	**DP-213**	**DP-412**
Trophy 1200/SE 13-14	**1721-1734**	**DP-411**
Thunderbird 1600/ ABS 09-15	**1721-2551**	**DP623**
Thunderbird 1700 10-15	**1721-2551**	**DP623**
Thunderbird Storm 1700/ Commander/LT 11-17	**1721-2551**	**DP623**
Rocket III 04-09	**DP-213**	**DP623**
Rocket III 10-16	**-**	**DP623**
VICTORY		
Cross Country (todos) 10-12	**-**	**DP-118**
Cross Country 1731 10-17	**1721-2560**	**DP-118**
Cross Country Cory Ness (todos) 11-12	**1721-2560**	**DP-118**
Cross Country Tour (todos) 10-17	**1721-2560**	**DP-118**
Cross Roads (todos) 10-13	**1721-2560**	**DP-118**
Cross Roads Classic LE (todos) 12	**1721-2560**	**DP-118**
Gunner (todos) 15- 17	**1721-2560**	**DP-118**
Hammer (todos) 05-07	**DP-630**	**DP623**
Hammer (todos) 08-17	**1721-2560**	**DP-118**
Hammer 8-Ball (todos) 10-17	**1721-2560**	**DP-118**
Hammer S /LE (todos) 08-17	**1721-2560**	**DP-118**
High-Ball (todos) 12-17	**1721-2560**	**DP-118**
Jack Pot Cory Ness (todos) 10	**1721-2560**	**DP-118**
Jackpot (todos) 06- 07	**DP-630**	**DP623**
Jackpot (todos) 14- 16	**1721-2560**	**DP-118**
Judge 1731 13-17	**1721-2560**	**DP-118**
King Pin (todos) 04-08	**DP-630**	**DP623**
King Pin (todos) 08-11	**1721-2560**	**DP-118**
King Pin 8-Ball (todos) 08-11	**1721-2560**	**DP-118**
King Pin Ness Signature (todos) 05-07	**DP-630**	**DP623**
King Pin Tour (todos) 08-09	**1721-2560**	**DP-118**
Magnum 1731 15-17	**1721-2560**	**DP-118**
Ness Signature Series (todos) 08-09	**1721-2560**	**DP-118**
Octane 17	**-**	**DP-622**
Touring Cruiser (todos) 04-06	**DP-630**	**DP623**
V92C (todos) 98-03	**DP-630**	**DP623**
V92SC (todos) 00-03	**DP-630**	**DP623**
Vegas (todos) 03-07	**DP-630**	**DP623**
Vegas (todos) 08-17	**-**	**DP-118**
Vegas 8-Ball (todos) 05-07	**DP-630**	**DP623**
Vegas 8-Ball (todos) 08-17	**-**	**DP-118**
Vegas Jack Pot (todos) 08-17	**-**	**DP-118**
Vegas Low (todos) 08-09	**-**	**DP-118**
Vegas Ness Signature (todos) 05-07	**DP-630**	**DP623**
Vegas Ness Signature (todos) 10-11	**-**	**DP-118**
Vision 8-Ball (todos) 10-11	**DP124**	**DP-118**
Vision Arlen Ness (todos) 10-12	**DP124**	**DP-118**
Vision Street (todos) 08-09	**DP124**	**DP-118**

APLICACIONES	N.º ART. PASTILLA DELANTERA	N.º ART. PASTILLA TRASERA
VICTORY (CONT.)		
Vision Tour (todos) 08-16	**DP124**	**DP-118**
Zach Ness Vegas (todos) 12	**-**	**DP-118**
Boardwalk 1731 13-15	**-**	**DP-118**
Hard-Ball 13-15	**-**	**DP-118**
YAMAHA		
YZ3 03	**-**	**DP940**
Why 50 99-09	**-**	**DP-9111**[2]
JOG 50 02-13	**-**	**DP-9111**[2]
MS50 85-86	**DP-9109**[2]	**-**
PW50 80-16	**DP-9109**[2]	**DP-9109**[2]
RD50 MX 82-87	**DP-402**	**-**
RX50 MK/K/L 83-84	**DP-402**	**-**
TZR50 04-13	**1722-0135**[2]	**-**
YSR50 87-89	**-**	**DP-9111**[2]
YF60 S Moto 4 86-87	**-**	**DP-9140**[2]
RD80LC 82	**DP-403**	**-**
RD80 Air Cooled 82	**DP-402**	**-**
RX80SE 84	**DP-402**	**-**
BWS100 99-02	**-**	**DP-9108**[2]
DT100A/B/C 74-76	**-**	**DP-9108**[2]
DT100K 83	**DP-9111**[2]	**DP-9111**[2]
RXS100 83-97	**DP-9140**[2]	**DP-9140**[2]
YB100 82-86	**-**	**DP-9111**[2]
YB100 87-92	**DP-9111**[2]	**DP-9111**[2]
DT125 A-H/MX/LC 74-85	**DP-9108**[2]	**DP-9108**[2]
DT125 LC/LC2 84-87	**-**	**DP-9108**[2]
DT125Z Tenere 89-90	**-**	**DP-601**
MT125 15-16	**1721-2172**	**-**
MX125A/B/C 74-76	**-**	**DP-9108**[2]
RD125DX 75-77	**-**	**DP-9108**[2]
RD125DX 78-81	**-**	**DP-9130**[2]
RD125LC 82-85	**DP-403**	**DP-9108**[2]
RD125LC 85-87	**DP-407**	**DP-9108**[2]
RS125 75	**DP-9130**[2]	**DP-9108**[2]
RS125DX 76-81	**-**	**DP-9108**[2]
SR125SE 82-83	**DP-9108**[2]	**DP-9111**[2]
SR125 92-00	**DP-403**	**DP-9140**[2]
SR125 97-03	**DP-421**	**DP-9111**[2]
T125 G/H/J 80-82	**-**	**DP-9108**[2]
TDR 125 90-92	**-**	**DP-310**
TDR 125 93-96	**DP-421**	**-**
TDR 125R 92-96	**-**	**DP-601**
TDR 125R 97-00	**-**	**1721-0946**
TDR 125R 01-05	**DP-421**	**1721-0946**
TW125 99-02	**DP-420**	**DP-9111**[2]
TY 125 82	**-**	**DP-9108**[2]
TZR125 87-89	**DP-407**	**DP-9108**[2]
TZR125 90-98	**DP-404**	**DP-407**
TZR125R 92-98	**DP-614**	**DP-601**
TZR125 99	**DP418**	**DP-407**
WR125 90-97	**DP-211**	**DP-315**
WR125R 09-13	**DP-117**	**DP-622**
WR125X 09-14	**DP-117**	**DP-622**
X-CITY 125 08-11	**-**	**DP-631**
XT125 82	**DP-9108**[2]	**DP-9111**[2]
XT125 J/K/KC 82-83	**DP-9108**[2]	**DP-9111**[2]
XT125X 05-10	**1722-0135**[2]	**-**
XV125S 00-04	**DP-421**	**-**
XVS 125 Dragstar 00-04	**DP-421**	**-**
YZF-R125 08-14	**DP-617**	**-**
YZF-R125 15-16	**1721-2172**	**-**
DT175 (todos los modelos) 74-83	**DP-9108**[2]	**DP-9108**[2]
TY175 75-80	**-**	**DP-9108**[2]
SR185H/J 81-82	**DP-9108**[2]	**DP-9111**[2]
RD200 74-80	**-**	**DP-9130**[2]
RS200 79	**DP-9130**[2]	**DP-9130**[2]
SDR200 87-90	**DP-407**	**DP-407**
TW200 87-89	**DP-9108**[2]	**DP-9111**[2]
TW200 92-94	**-**	**DP-9140**[2]
TW200 01-16	**DP-420**	**DP-9111**[2]
XT200J/K/KC 82-83	**DP-9108**[2]	**DP-9111**[2]

DP BRAKES (CONT.)

Consultar tabla para más detalles

APLICACIONES	N.º ART. PASTILLA DELANTERA	N.º ART. PASTILLA TRASERA
YAMAHA (CONT.)		
XT225 01-02	**DP-420**	**DP-9111**[2]
DT250A 74	**DP-9130**[2]	**DP-9130**[2]
RD250A/B/C 75-77	-	**DP-9127**[2]
RD250 LC 80-82	**DP-402**	-
RZ250R 83	**DP-403**	**DP-404**
SR250G/H/J/SE/ TH Exciter 80-82	**DP-9127**[2]	**DP-9108**[2]
SRX250T/TC 87	**DP-407**	**DP-9130**[2]
TDR250 87-92	**DP-409**	**DP-407**
TZR250 87-88	**DP-409**	**DP-407**
TZR250R SP/R 89-96	**DP418**	**DP-407**
VP250 X-City 08-14	-	**DP-420**
X-CITY 250 08-13	-	**DP-420**
XS250 76-79	**DP-401**	**DP-401**
XS250D/E 79-81	**DP-401**	-
XT250 80-84	**DP-9108**[2]	**DP-9108**[2]
XT250 08-16	**DP-420**	**DP-315**
XV250 Virago 88-94	**DP-403**	**DP-9108**[2]
XV250S Virago 95-00	**DP-421**	-
XV250X V-Star 08-16	**DP-421**	-
XVS250 Dragstar 01-03	**DP-421**	-
YBR250 07-10	**DP-412**	-
YP 250 X-Max 07-13	-	**DP-420**
YZF-R25 250 15-16	**1721-2555**	**1721-2557**
MT-03 321 16-18	**1721-2555**	**1721-2557**
YZF-R3 321 16-18	**1721-2555**	**1721-2557**
RD350LC 80-82	**DP-402**	-
RD350LC YPVS 83-84	**DP-403**	**DP-404**
RD350 F/N/LC/ R YPVS 85-92	**DP-407**	**DP-407**
RZ350 L/N/NC/NCII 84-85	**DP-403**	**DP-404**
RZ350F 85-88	**DP-407**	**DP-407**
XT350 85-88	-	**DP-9108**[2]
YFP350u Terrapro 88	**DP-9127**[2]	-
DT360A 75-78	**DP-9130**[2]	**DP-9130**[2]
MX360/A 73-74	-	**DP-9130**[2]
XS360 76	**DP-401**	**DP-401**
XS360 77	**DP-401**	-
DT400 MX/B/C/D/E 75-78	**DP-9127**[2]	**DP-9130**[2]
FZR400 88-90	**DP-404**	**DP-407**
FZR400 91-92	**DP418**	**DP-407**
MX400B 75	-	**DP-9127**[2]
SR400 14-16	**DP-414**	-
SRX400 88-89	**DP-409**	**DP-407**
SRX400 90-95	**DP-404**	**DP-404**
XJ400 Diversion 91-96	**DP-414**	**DP-407**
XS400D/E/F	**DP-401**	**DP-401**
XS400 79	**DP-401**	-
XS400 J/K/RJ/RK/ Mxm/Seca 82-83	**DP-403**	-
XV400 Virago 88	**1721-0946**	-
RD500LC 84-86	**DP-404**	**DP-407**
SC500/A 73-74	-	**DP-9130**[2]
SR500 E/F/G/H 78-82	**DP-401**	**DP-9130**[2]
TT500 C/D/E/F/G/H 76-81	-	**DP-9127**[2]
XS500C/D/E 76-78	**DP-401**	**DP-401**
XT500 C/D/E/F/G/H 76-81	**DP-9127**[2]	**DP-9130**[2]
XV500 K/SE/Virago 83	**DP-403**	-
XP530 T-Max 12-16	**DP418**	-
XV535 Virago/S	**1721-0946**	-
XV535 Virago/S/DX 95-03	**DP-414**	-
XJ550 Maxim/Seca/H/ J/K 80-83	**DP-402**	-
XJ550 RJ/RK 83	**DP-403**	-
XT550 82-83	**DP-9130**[2]	**DP-9130**[2]
XZ550 RJ/RK 82-84	**DP-403**	-
FJ600 L/LC/N/NC 84-85	**DP-404**	**DP-404**
FZ600 87-88	**DP-404**	**DP-407**

[2] No aprobado por ABE/TÜV.

APLICACIONES	N.º ART. PASTILLA DELANTERA	N.º ART. PASTILLA TRASERA
YAMAHA (CONT.)		
FZ6 Fazer/ABS 04-09	**DP-421**	**DP-121**
FZ6 ABS 04-09	**DP-421**	**DP-121**
FZ6 S2 07-09	**DP418**	**DP-121**
FZ6 Fazer S2 ABS 07-09	**DP418**	**DP-121**
FZ6R 09-11	**DP-421**	**DP-115**
FZ6R 12-16	**DP-421**	**DP-121**
FZR600 89	**DP-404**	**DP-404**
FZR600 Genesis 90-91	**DP-410**	**DP-404**
FZR600/R 90-99	**DP-410**	**DP-404**
FZS600S/Fazer 98-03	**DP418**	**DP-407**
SRX600S/SC 86-87	**DP-407**	**DP-407**
XJ600 84-92	**DP-404**	**DP-404**
XJ600N 95-97	**DP-414**	**DP-407**
XJ600S Diversion 92-97	**DP-414**	**DP-407**
XJ600 S/N/ Diversion 98-03	**DP-421**	**DP-407**
XJ600/ABS/SP 09-14	**DP-421**	**DP-121**
XJ600 Diversion/F/ ABS 09-14	**DP-421**	**DP-121**
XT600 L/LC/N/LN/S/ SC 83-86	**DP-403**	**DP-9130**[2]
XT600 Z Tenere 85-87	-	**DP-9130**[2]
XT600 84-89	-	**DP-9130**[2]
YX600S/SC/ T Radian 86-90	**DP-404**	-
YZF600R/ Thundercat 96-03	**DP418**	**DP-404**
YZF-R6 99-02	**DP418**	**DP-420**
YZF-R6 S 06-08	**DP418**	**DP-121**
YZF-R6 03-17	**DP418**	**DP-121**
XJ650RJ Seca 82	**DP-401**	-
XJ650LJ/LK-Turbo Seka 82	**DP-403**	-
XS650D/E/F 77-79	**DP-401**	-
XS650SE/SF/SG 78-80	**DP-401**	**DP-401**
XS650G/H/SH 80-81	**DP-401**	-
XS650SJ/SK Heritage Special 82-83	**DP-401**	-
XVS650A Dragstar 97-04	**DP-414**	-
XVS650 V-Star (todos los modelos) 03-16	**DP-414**	-
MT-03 660 06-13	**DP-421**	**DP-622**
SZR660 96-97	**DP-614**	**DP-601**
XT660R 04-13	**DP623**	**DP-622**
XT660X 04-13	**DP-630**	**DP-622**
XT660Z Tenere 08-14	**DP-617**	**DP-622**
FZ 700 T Genesis 87	**DP-404**	**DP-404**
FZ-07 700 15-17	**DP418**	**DP-121**
FZX700 Fazer S/SC/T 86-87	**DP-404**	**DP-404**
MT-07 14-17	**DP418**	**DP-121**
XJ 700 XN (Maxim) N/NC/ XNC/XS/XSC/S/SC 85	**DP-404**	-
XSR 700 ABS 16-17	**DP418**	**DP-121**
XV 700 Virago L/LC/N/ NC/CS-SSC 84-87	**DP-404**	-
FZ750N/S/SC 84-88	**DP-404**	**DP-404**
FZ750 89-91	**DP-409**	**DP-404**
FZR750R Genesis 87-88	**DP-409**	**DP-404**
FZR750RR 89-90	**DP-213**	**DP-404**
FZX750 87	**DP-404**	**DP-404**
Maxim 750 81-84	**DP-402**	-
XJ750A/RH/RJ/ RK Seca 81-84	**DP-402**	-
XJ750 J/K/MK 82-83	**DP-403**	-
XS750 D/2D/E/F 76-79	**DP-401**	**DP-401**
XS750 SE/SF/SG 78-80	-	**DP-401**
XTZ 750 Super Tenere 89-95	-	**DP-412**
XV750 Virago 88-93	**DP-404**	-
XV750 Virago 94-97	**DP-414**	-

APLICACIONES	N.º ART. PASTILLA DELANTERA	N.º ART. PASTILLA TRASERA
YAMAHA (CONT.)		
XV750 Virago (versión de los EE. UU.) 94-97	**DP-404**	-
YZF750R/SP 93-97	**DP-416**	**DP-404**
YZF-R7 99-01	**DP418**	**DP-419**
Fazer 8/ABS 11-14	**DP418**	**DP-121**
FJ-09 850 15-17	**DP418**	**DP-121**
FZ-09 850 15-17	**DP418**	**DP-121**
FZ8/ABS 11-15	**DP418**	**DP-121**
MT-09/SR 14-17	**DP418**	**DP-121**
TDM850 91-95	**DP-409**	**DP-404**
TDM850 96-01	**DP-410**	**DP-404**
TRX850 96-99	**DP-409**	**DP-404**
XS850E/F/G/H 78-81	**DP-401**	**DP-401**
XS850 SG/SH/LG/LH	-	**DP-401**
TDM900 02-12	**DP418**	**1721-0121**
XJ900 RK Seca/GT/F 83-86	**DP-404**	**DP-404**
XJ900 S Diversion 95-03	**DP-414**	**DP-404**
XJ900 GT Diversion 00-03	**DP-414**	**DP-404**
XV920J Virago 81-83	**DP-402**	-
XV920 RH/RJ 81-83	**DP-401**	-
XVS950A Midnight Star 09-14	**DP-414**	**1721-0121**
XVS950 V-Star/ Tourer 09-16	**DP-414**	**1721-0121**
XV950R 14-16	**DP-414**	**1721-0121**
FZ1/ABS 06-13	**DP418**	**DP-121**
FZ1 Fazer ABS 06-15	**DP418**	**DP-121**
FZR1000R 87-88	**DP-409**	**DP-404**
FZR1000 89-91	**DP-410**	**DP-404**
FZR1000 92-93	-	**DP-404**
FZR1000 94-95	**DP-416**	**DP-404**
FZS1000 Fazer 01-09	**DP418**	**1721-0122**
GTS1000 93-99	-	**DP-404**
MT-10 1000 16-17	**DP418**	**DP-121**
XV1000 TR1 81	**DP-401**	-
XV1000 SE 83	**DP-402**	-
XV1000 Virago 84-85	**DP-404**	-
YZF1000 07-14	**1721-2565**	**DP-121**
YZF1000R Thunder Ace 96-01	**DP418**	**DP-404**
YZF-R1 98-01	**DP418**	**DP-419**
YZF-R1 02-03	**DP418**	**DP-420**
YZF-R1 04-06	**DP418**	**DP-121**
YZF-R1 07-14	**1721-0662**[2]	**DP-121**
YZF-R1 / M / S 15-17	**SDP-418HH**[2]	**1721-0658**
YZF-R1 1000 07-14	**1721-2565**	**DP-121**
BT1100 Bulldog 02-06	**DP418**	**DP-404**
FJ1100 84-85	**DP-404**	**DP-404**
XJ1100J 82	**DP-402**	-
XS1100E/F/G/H 78-81	**DP-401**	**DP-401**
XS1100 LG/SG/SH 80	-	**DP-401**
XS1100LH Midnight Special 81	**DP-402**	-
XS1100S/SP/Maxim 81-82	**DP-402**	-
XV1100 Virago 86-93	**DP-404**	-
XV1100 Virago 94-98	**DP-414**	-
XVS1100 Drag Star 99-04	**DP-421**	**DP-404**
XVS1100 V-Star (todos los modelos) 99-09	**DP-421**	**DP-404**
FJ1200 85-87	**DP-404**	**DP-404**
FJ1200 88-95	**DP-409**	**DP-404**
XJR1200/SP 95-98	**DP-409**	**DP-404**
XT1200Z Super Tenere 11-17	**DP418**	**1721-0121**
V-Max 1200 85-92	**DP-404**	**DP-404**
V-Max 1200 93-03	**DP-410**	**DP-404**
XVZ1200 Venture Royale 83-85	**DP-404**	**DP-404**

DP BRAKES continúa en la siguiente página.

PARTS EUROPE STREET 2021

Todos los nºs de artículo en MAGENTA son nuevos para 2021

DP BRAKES (CONT.)

Consultar tabla para más detalles

APLICACIONES	N.º ART. PASTILLA DELANTERA	N.º ART. PASTILLA TRASERA
YAMAHA (CONT.)		
XVZ1300 Venture Royale 86-96	DP-409	DP-409
FJR1300 01-05	DP418	1721-0121
FJR1300A/ABS 06-17	1721-0656	1721-0121
XJR1300/SP 99-01	DP418	DP-404
XJR1300 02-15	DP418	1721-0122
XVS1300A Midnight Star 12-13	DP-421	1721-0121
XVS1300 V-Star/ Tourer 07-16	DP-421	1721-0121
XVS1300C Stryker 11-16	DP-414	1721-0121
XVZ1300A Royal Star/ Tour Classic 96-09	DP-409	DP-409
XVZ1300 TF Royal Star Venture/S 99-13	DP-414	DP-409
XVZ1300 Royal Star Midnight Tour Deluxe 06-09	DP-414	DP-409
XVZ1300 TF Royal Star Midnight Venture 02-11	DP-414	DP-409
XVZ1300 LT Royal Star Tour Deluxe/Boulevard 97-01	DP-409	DP-409
XVZ1300 Royal Star Tour Deluxe 05-09	DP-414	DP-409
XV1600 Dragstar 99-04	DP-414	DP-409
XV1600A Wild Star 99-04	DP-414	DP-409
XV1600 Silverado/Road Star/ Midnight Star 99-03	DP-414	DP-409
XV1700 Road Star Warrior 02-07	DP418	1721-0121
MT-01 05-06	DP418	DP-118
MT-01 07-11	1721-2565	DP-118
VMX1700 V-Max 09-16	1721-2565	1721-0121
XV1700 Road Star Midnight 04-07	DP418	DP-409
XV1700 Road Star S	DP418	DP-409
XV1700 Road Star Midnight Silverado 04-09	DP418	DP-409
XV1700 Road Star Silverado S 04-13	DP418	DP-409
XV1700 Road Star 05-09	DP418	DP-409
XV1700 Road Star Midnight Warrior 06-07	DP418	1721-0121
XV1700 Warrior 06-09	DP418	1721-0121
XVS1700A Midnight Star	DP-421	1721-0121
XV1900A Midnight Star 06-11	DP418	1721-0121
XV1900A Midnight Star 13	1721-0656	1721-0121
XV1900X Raider 08-16	DP418	1721-0121
XV1900XS Raider S 08-13	DP418	1721-0121
XV1900 Roadliner 06-11	DP418	1721-0121
XV1900 Roadliner Midnight 06-11	DP418	1721-0121
XV1900 Roadliner S 06-13	DP418	1721-0121
XV1900 Stratoliner Midnight 06-11	DP418	1721-0121
XV1900 Stratoliner/S 06-13	DP418	1721-0121

TABLA DE APLICACIONES PARA PINZAS DE FRENO NO ORIGINALES

PINZAS DE FRENO NO ORIGINALES	N.º ART. DP BRAKES
BERINGER	
Pinza de freno de 4 pistones	SDP-317HH[2]
Pinza de freno de 6 pistones	SDP-630HH[2]
BRAKING	
Pinza de freno Street/Motard de 4 pistones	SDP-630HH[2]
BREMBO	
2 pistones 20.2676.40/41	DP-601
Goldline 20.5161.42/51	DP-601
Goldline 20.6951.50	DP-631
Goldline pin doble 20,6800	SDP-630HH[2]
Goldline 4 Pad 20.7850.11/21	SDP-638HH[2]
EBC	
Pinza de freno de 4 pistones	SDP-911HH[2]
ISR	
2 pistones 22-027/028/029	DP-601
4 pistones 22-025	DP-601
2 pistones (22-030/033)	DP-500
JAYBRAKE	
Pinza de freno de 4 pistones A4 P/L (nueva)	SDP-216HH[2]
MOTO-MASTER	
Pinza de freno Super Motard	SDP-317HH[2]
NISSIN	
Pinza de freno de 4 pistones	SDP-213HH[2]
Pinza de freno de carreras de 6 pistones	RDP324[1, 2]
6 pistones 112 x 6QC	RDP324[1, 2]
PERFORMANCE MACHINE	
4 pistones 124 x 4HR	SDP-911HH[2]
Pinza de freno de 4 pistones 125 x 4R	SDP-911HH[2]
4 pistones 125 x 4RSPH	SDP-911HH[2]
4-Piston 137 x 4	SDP-911HH[2]
4 pistones 137 x 4B	SDP-911HH[2]
Pinza de freno de 4 pistones 137 x 4R	RDP913[1, 2]
Pinza de freno de 4 pistones 125 x 4HR	SDP-911HH[2]
6 pistones 112 x 6B	RDP324[1, 2]
6 pistones 112 x 6RSB	DP-416
6 pistones 112 x 6SSB	DP-416
Pinza de freno de 6 pistones 112 x 6QC	RDP324[1, 2]
Pinza de freno de 6 pistones 125 x 6QC	DP-416

[1] **⚠ADVERTENCIA** Las pastillas RDP Race son únicamente para uso en circuitos; no para usar en vías públicas. Estas pastillas son únicamente para uso en circuitos de carreras. Cualquier otro uso puede conllevar la muerte o lesiones graves.

[2] No aprobado por ABE/TÜV.

TABLA DE CORRESPONDENCIAS PARA PASTILLAS DE FRENO

N.º PASTILLA DP BRAKES	PASTILLA/ ZAPATA	SPORT HH+	RDP RACING	PRO-MX	FRENO
101	DP-101	-	-	-	-
102	DP-102	-	-	-	-
103	DP-103	-	-	-	-
104	DP-104	-	-	-	-
105	DP-105	-	-	-	-
106	1721-0940	-	-	-	-
107	DP-107	-	-	-	-
108	DP108	-	-	-	-
109	DP-109	-	-	-	-
110	DP-110	SDP-110HH[3]	-	-	-
111	DP-111	SDP-112HH[3]	-	-	-
112	DP-112	-	-	-	-
114	1721-0941	-	-	-	-
115	DP-115	-	-	-	-
116	DP-116	SDP-116HH[3]	-	-	-
117	DP-117	SDP-117HH[3]	RDP117[1, 3]	-	-
118	DP-118	-	-	-	-
119	1721-0120	-	-	-	-
121	DP-121	-	-	-	-
122	DP122	-	-	-	-
123	-	-	RDP123[1, 3]	-	-
124	DP124	SDP-124HH[3]	-	-	-
125	DP125	-	-	-	-
126	DP126	-	-	-	-
127	-	SDP-127HH[3]	RDP-127[1, 2, 3]	-	-
128	DP-128	SDP-128HH[3]	-	-	-
129	1721-0942	-	-	-	-
203	DP-203	-	-	-	-
205	DP-205	-	-	-	-
206	DP206	-	-	-	-
207	DP-207	-	-	-	-
208	DP208	-	-	-	-
210	DP-210	-	-	-	-
211	DP-211	-	-	-	-
212	DP-212	-	-	-	-
213	DP-213	SDP-213HH[3]	RDP213[1, 3]	-	-
214	DP-214	-	-	-	-
215	DP-215	-	-	-	-

[1] **⚠ADVERTENCIA** Las pastillas RDP Race son únicamente para uso en circuitos; no para usar en vías públicas. Estas pastillas son únicamente para uso en circuitos de carreras. Cualquier otro uso puede conllevar la muerte o lesiones graves.

[2] Pastilla de freno X-Race de titanio.

[3] Sin certificación ABE/TÜV.

PARTS EUROPE STREET 2021

DP BRAKES (CONT.)

Consultar tabla para más detalles

TABLA DE CORRESPONDENCIAS PARA PASTILLAS DE FRENO (CONT.)

N.º PASTILLA DP BRAKES	PASTILLA/ ZAPATA	SPORT HH+	RDP RACING	PRO-MX	FRENO
216	DP-216	SDP-216HH[3]	RDP216[1, 2, 3]	-	-
217	DP217	-	-	-	-
220	DP-220	-	-	-	-
300	DP-300	-	-	-	-
310	DP-310	-	-	SDP-310MX[3]	-
311	DP-311	-	-	-	-
313	DP-313	-	-	-	-
314	DP-314	-	-	-	-
315	DP-315	-	-	-	-
317	DP-317	SDP-317HH[3]	RDP317[1, 3]	-	-
318	DP-318	-	-	-	-
320	DP-320	-	-	-	-
321	-	-	-	SDP-321MX[3]	-
322	DP-322	SDP322HH[3]	-	-	-
323	DP-323	SDP323HH[3]	-	-	-
324	1721-1929	1721-1928[3]	RDP324[1, 3]	-	-
401	DP-401	-	-	-	-
402	DP-402	-	-	-	-
403	DP-403	-	-	-	-
404	DP-404	SDP-404HH[3]	-	-	-
407	DP-407	-	-	-	-
409	DP-409	SDP-409HH[3]	-	-	-
410	DP-410	SDP-410HH[3]	-	-	-
411	DP-411	-	-	-	-
412	DP-412	-	1721-2733[1, 3]	-	-
414	DP-414	-	-	-	-
416	DP-416	-	-	-	-
417	1721-0946	-	-	-	-
418	DP418	SDP-418HH[3]	RDP-418[1, 2, 3]	-	-
419	DP-419	-	-	-	-
420	DP-420	-	-	-	-
421	DP-421	-	-	-	-
423	1721-0121	-	-	-	-
500	DP-500	-	-	-	-
501	DP-501	-	-	-	-
503	1721-2551	-	-	-	-
504	1721-2552	1721-2572[3]	-	-	-
506	1721-2553	-	-	-	-
509	1721-2554	1721-1255[3]	1721-1256[1, 3]	-	-
513	1721-1746	-	-	-	-
517	1721-2172	1721-2829[3]	-	-	-
519	1721-2292	-	1721-2731[1, 3]	-	-
524	1721-1733	-	-	-	-
525	1721-1734	-	-	-	-
528	1721-2487	1721-1736[3]	1721-2325[1, 3]	-	-
532	1721-1835	-	-	-	-
535	1721-2133	-	1721-2568[1, 3]	-	-
548	1721-1920	-	-	-	-
552	1721-2555	1721-2573[3]	1721-2732[1, 3]	-	-
557	1721-2557	-	-	-	-
559	1721-2519	-	-	-	-
576	1721-2559	-	-	-	-
580	-	1721-2728[3]	1721-2727[1, 3]	-	-
582	1721-2817[3]	-	-	-	-
600/701	DP-600/701	-	-	-	-
601	DP-601	-	1721-0952[1, 3]	-	-
607	-	SDP607HH[3]	-	-	-
608	DP-608	-	-	-	-
614	DP-614	-	RDP614[1, 3]	-	-
615	DP-615	SDP-615HH[3]	-	-	-
617	DP-617	-	-	SDP-617MX[3]	-
620	-	-	-	-	-
622	DP-622	-	-	SDP-622MX[3]	-
623	DP623	1721-2513[3]	1721-0953[1, 3]	-	-
625	DP625	SDP-625HH[3]	-	-	-
628	DP628	-	-	-	-
630	DP-630	SDP-630HH[3]	RDP-630[1, 2, 3]	-	-
631	DP-631	-	-	-	-
637	DP-637	-	-	-	-
638	1721-2509	SDP-638HH[3]	RDP-638[1, 2, 3]	-	-
639	1721-0591	SDP-639HH[3]	-	-	-
641	DP-641	SDP-641HH[3]	1721-2569[1, 3]	-	-
701	DP-701	-	-	-	-
815	DP-815	-	-	SDP-815MX[3]	-
911	1721-1927	SDP-911HH[3]	-	-	-
913	-	-	RDP913[1, 3]	-	-
922	1721-2560	SDP-922HH[3]	RDP-922[1, 3]	-	-
924	-	-	-	DP-924	-
931	1721-0122	-	-	-	-
940	-	-	-	DP940	-
942	1721-2561	SDP942[3]	RDP942[1, 3]	-	-
946	1721-1447	-	-	-	-
947	1721-2562	1721-0089[3]	1721-0090[1, 2, 3]	-	-
950	1721-2563	1721-0123[3]	1721-0124[1, 2, 3]	-	-
954	1721-0654	-	-	-	-
963	1721-0655	-	-	-	-
964	1721-2564	1721-0660[3]	1721-0659[1, 2, 3]	-	-
965	1721-0656	-	-	-	-
967	1721-0682	-	-	-	-
973	1721-0658	-	-	-	-
976	1721-2565	1721-0662[3]	1721-0661[1, 2, 3]	-	-
977	-	-	1721-0677[1, 3]	-	-
978	1721-2566	1721-0679[3]	1721-0678[1, 2, 3]	-	-
983	1721-0688	1721-0689[3]	-	-	-
994	1721-2567	-	-	-	-
995	1721-2175	-	-	-	-
999	-	1721-2574[3]	1721-2570[1, 3]	-	-
ODP008	-	-	-	-	1722-0135[3]
ODP014	-	-	-	-	1720-0092[3]

[1] **⚠ADVERTENCIA** Las pastillas RDP Race son únicamente para uso en circuitos; no para usar en vías públicas. Estas pastillas son únicamente para uso en circuitos de carreras. Cualquier otro uso puede conllevar la muerte o lesiones graves.

[2] Pastilla de freno X-Race de titanio.

[3] Sin certificación ABE/TÜV.

TABLA DE CORRESPONDENCIAS PARA ZAPATAS DE FRENO

N.º ZAPATA DP BRAKES	N.° ART.
9100	DP-9100[1]
9101	DP-9101[1]
9102	DP-9102[1]
9104	DP-9104[1]
9105	DP9105[1]
9108	DP-9108[1]
9109	DP-9109[1]
9111	DP-9111[1]
9112	DP-9112[1]
9113	DP-9113[1]
9118	DP-9118[1]
9124	DP9124[1]
9125	DP-9125[1]
9127	DP-9127[1]
9130	DP-9130[1]
9133	DP-9133[1]
9134	DP-9134[1]
9136	DP9136[1]
9139	DP-9139[1]
9140	DP-9140[1]
9143	DP-9143[1]
9157	DP9157[1]
9161	DP9161[1]
9199	1723-0147

[1] No aprobado por ABE/TÜV.

KIT PINZAS DE FRENO CON PASTILLAS

- Pinzas de freno de 4 pistones con pastillas de freno
- Fabricadas en aluminio billet de calidad aeronáutica
- Sus pastillas de freno extragrandes fabricadas en compuesto proporcionan una excelente capacidad de frenada
- Resistentes a elevados esfuerzos físicos y térmicos
- Todos los kits incluyen pinza, soporte adaptador billet, pastillas en compuesto de competición y el herraje de montaje necesario; pinza con acabado anodizado en negro disponible por separado
- Se han de emplear con discos de freno delanteros de carreras Supermoto; se venden por separado en las págs. 1439-1442



1701-0592

DESCRIPCIÓN	N.° ART.
Pinza de freno de 4 pistones con pastillas	**1701-0592**

KITS PINZAS DE FRENO 300 MM

APLICACIÓN	N.° ART.
BMW	
G450X 08-11	**1704-0451**
GAS GAS	
EC 200/250/300 00-	**1704-0451**
EC 200 Hobby 07-	**1704-0451**
EC 200/250/300 ER 15	**1704-0451**
EC 200/250/300 R 15-17	**1704-0451**
EC 250/300 E4/Enduro GP 18-	**1704-0451**
EC 250 F 10-15	**1704-0451**
EC 250 FSE 02-	**1704-0451**
EC 300 F 13-15	**1704-0451**
EC 400 F 02-03	**1704-0451**
EC 450 F 03-15	**1704-0451**
EC 515 F 08-10	**1704-0451**
HONDA	
CRF 250/450 R 15-	**1704-0452**
CRF 450 RWE 19-	**1704-0452**
CRF450 RX 17-	**1704-0452**
HUSABERG	
FE 250/350 12-14	**1704-0451**
TE 250/300 10-14	**1704-0451**
FE 390 09-12	**1704-0451**
FE/FX 450 09-14	**1704-0451**
FE 501 12-14	**1704-0451**
FE 570 08-12	**1704-0451**
HUSQVARNA	
TC 125 (pinzas Brembo) 14-	**1704-0451**
TC 125/250 (pinzas Magura) 18	**1704-0451**
TE 125 14-	**1704-0451**
TX 125/300 (pinzas Brembo) 17	**1704-0451**
TX 125 (pinzas Magura) 18	**1704-0451**
TE 150 (pinzas Brembo) 17	**1704-0451**
TE 150 (pinzas Magura) 18-	**1704-0451**
TC 250 (pinzas Brembo) 08-	**1704-0451**
TC/TE 250 (pinzas Magura) 18	**1704-0451**

APLICACIÓN	N.° ART.
HUSQVARNA (CONT.)	
TE 250 2T (pinza de freno Brembo) 08-17	**1704-0451**
TE 250 2T (pinzas Magura) 18	**1704-0451**
TE 250i 2T (pinzas Magura) 18-	**1704-0451**
TE 300 (pinzas Brembo) 14-17	**1704-0451**
TE 300/i (pinzas Magura) 18	**1704-0451**
TX 300 (pinzas Magura) 18	**1704-0451**
TE 310 09-13	**1704-0451**
TC/TE 449 11-13	**1704-0451**
TC 450 08-10	**1704-0451**
TE 450/510 06-10	**1704-0451**
TC 510 06-10	**1704-0451**
701 Enduro ABS 16-	**1704-0455**
701 Enduro no ABS 16-18	**1704-0455**
KAWASAKI	
KDX 200 95-06	**1704-0454**
KDX 220 94-05	**1704-0454**
KLX 250 SE/SR 93-98	**1704-0454**
KLX 400 R/SR 03-06	**1704-0454**
KLX 450 R 06-	**1704-0454**
KTM	
125 EXC 04-17	**1704-0451**
125 SX 00-	**1704-0451**
125/150 XC-W 17-	**1704-0451**
150 SX 07-	**1704-0451**
150 XC 10-15,	**1704-0451**
200/250/300 EXC/XC-W 00-	**1704-0451**
200 SX 03	**1704-0451**
250 EXC-F 00-	**1704-0451**
250 SX/XC 00-	**1704-0451**
250 SX-F 06-	**1704-0451**
250 XC-F 07-	**1704-0451**
250 XCF-W 06-16	**1704-0451**
350 EXC-F/SX-F/XC-F 10-	**1704-0451**
350 XCF-W 10-16	**1704-0451**

APLICACIÓN	N.° ART.
KTM (CONT.)	
380 SX 99-02	**1704-0451**
400 EXC/SX/XCF-W 00-10	**1704-0451**
400 LC4 4T 00	**1704-0451**
450 EXC/SD-X/XC-F/XCF-W 03-	**1704-0451**
500 EXC/XCF-W 12-	**1704-0451**
505 SX 07-08,	**1704-0451**
505 XC-F 09-	**1704-0451**
520 EXC 4T/SX-F 00-02	**1704-0451**
525 EXC/SC/SX-F/XCF-W 03-07	**1704-0451**
525 SX/XC 04-07	**1704-0451**
530 EXC/XCF-W 08-12	**1704-0451**
540 LC4 4T 00	**1704-0451**
625 LC4 SC 01-04	**1704-0451**
625 LC4 SXC 03-07	**1704-0451**
625 SMC 05-08,	**1704-0451**
660 LC4 SMC 05-08	**1704-0451**
690 Enduro ABS/no ABS 08-14	**1704-0455**
690 Enduro R ABS 14-	**1704-0455**
690 Enduro R no ABS 09-13	**1704-0455**
SUZUKI	
RM-Z 250 04-	**1704-0454**
RMX 450 Z 10-17	**1704-0454**
RM-Z 450 05-	**1704-0454**
VERTEMATI	
Cross C500 01-04	**1704-0451**
Enduro E501 01-04	**1704-0451**
YAMAHA	
YZ 125/250 08-	**1704-0453**
WR250 16-	**1704-0453**
YZ250F 07-	**1704-0453**
YZ250FX 15-17	**1704-0453**
YZ250X 16-	**1704-0453**
YZ450F 08-	**1704-0453**
YZ450FX 16-17	**1704-0453**

KITS PINZAS DE FRENO 320 MM

APLICACIÓN	N.° ART.
BETA	
RR 125 2T Enduro 18-	**1704-0374**
Crosstrainer 250 18-	**1704-0374**
RR 250 2T Enduro 13-	**1704-0374**
RR 250 2T Enduro Racing 14-	**1704-0374**
Crosstrainer 300 15-	**1704-0374**
RR 300 2T Enduro/Racing 13-	**1704-0374**
RR 350 4T Enduro/Racing 13-	**1704-0374**
RR 390/430/480 4T Enduro/Racing 15-	**1704-0374**
RS 390/430 4T Enduro 15-17	**1704-0374**
RR 400 4T Enduro 13-14	**1704-0374**
RS 430 4T Enduro/Racing 15-17	**1704-0374**
RR 450/498 4T Enduro/Racing 13-14	**1704-0374**
RR 480 4T Enduro/Racing 15-	**1704-0374**
RS 500 4T 15-	**1704-0374**
BMW	
G450X 08-11	**1704-0369**

APLICACIÓN	N.° ART.
CANNONDALE	
MX 440 00-	**1704-0366**
C440R, E440 A/R, X440 03-	**1704-0366**
GAS GAS	
EC 200/250/300 00-	**1704-0369**
EC 200/250/300 ER 15	**1704-0369**
EC 200 Hobby 07-	**1704-0369**
EC 200/250/300 R 15-17	**1704-0369**
EC 250/300 E4/Enduro GP 18-	**1704-0369**
EC 250 F 10-15	**1704-0369**
EC 250 FSE 02-	**1704-0369**
EC 300 F 13-15	**1704-0369**
EC 400 F 02-03	**1704-0369**
EC 450 F 03-15	**1704-0369**
EC 515 F 08-10	**1704-0369**
HONDA	
CR 80 96-02	**1704-0365**

APLICACIÓN	N.° ART.
HONDA (CONT.)	
CR 85 R/RB 03-07	**1704-0365**
CR 125/250 95-03	**1704-0366**
CR 125/250 04-07	**1704-0367**
CRF 150 R/RB 07-	**1704-0365**
CRF 250/450 R 04-14	**1704-0367**
CRF 250/450 R 15-	**1704-0417**
CRF 250 X 04-17	**1704-0367**
XR 250 R 91-04	**1704-0366**
XR 400 96-04	**1704-0366**
CRF 450 L 19-	**1704-0417**
CRF 450 R 02-03	**1704-0366**
CRF 450 RWE 19-	**1704-0417**
CRF 450 RX 17-	**1704-0417**
CRF 450 X 05-17	**1704-0367**
CR 500 95-01	**1704-0366**
XR 600 R 91-99	**1704-0366**

KIT DE PINZAS DE FRENO CON PASTILLAS DE FRENO (CONT.)

KITS PINZAS DE FRENO 320 MM (CONT.)

APLICACIÓN	N.º ART.
HONDA (CONT.)	
XR 650 R 00-	**1704-0366**
HUSABERG	
FE 250/350 12-14	**1704-0369**
TE 250/300 10-14	**1704-0369**
FE 390 09-12	**1704-0369**
FE/FX 450 09-14	**1704-0369**
FE 501 12-14	**1704-0369**
FE 570 08-12	**1704-0369**
HUSQVARNA	
SMS 125 01-13	**1704-0370**
CR 125 95-08	**1704-0370**
CR 125 09-13	**1704-0369**
TC 125 (pinzas Brembo) 14-	**1704-0369**
TC 125 (pinzas Magura) 18	**1704-0369**
TE 125 14-	**1704-0369**
TX 125 (pinzas Brembo) 17	**1704-0369**
TX 125 (pinzas Magura) 18	**1704-0369**
WR 125 00-08	**1704-0370**
WR 125 09-13	**1704-0369**
WRE 125 96-13	**1704-0370**
TE 150 (pinzas Brembo) 17	**1704-0369**
TE 150 (pinzas Magura) 18-	**1704-0369**
TC 250 (pinzas Brembo) 14-	**1704-0369**
TC 250 (pinzas Magura) 18	**1704-0369**
TE 250 (pinzas Brembo) 14-17	**1704-0369**
TC/TE 250 (pinzas Brembo) 08-13	**1704-0369**
TC/TE 250 (pinzas Brembo) 03-07	**1704-0370**
WR 250 00-07	**1704-0370**
WR 250 08-13	**1704-0369**
TE 300 (pinzas Brembo) 14-17	**1704-0369**
TE/TX 300/i (pinzas Magura) 18-	**1704-0369**
TX 300 (pinzas Brembo) 17	**1704-0369**
WR 300 09-13	**1704-0369**
TE 310 09-13	**1704-0369**
WR 360 00-02	**1704-0370**
TE 400 01-02	**1704-0370**
TE 410 00	**1704-0370**
TC/TE 449 11-13	**1704-0369**
SM-R 450/510 05	**1704-0372**
TC 450 03-07	**1704-0370**
TC 450 08-10	**1704-0369**

APLICACIÓN	N.º ART.
HUSQVARNA (CONT.)	
TE 450 03-05	**1704-0370**
TE 450 06-10	**1704-0369**
TC/TE 510 02-05	**1704-0370**
TC/TE 510 06-10	**1704-0369**
TE 510 Centennial 04-05	**1704-0370**
TE 511 11-13	**1704-0369**
TC 570 01-04	**1704-0370**
SM 610 ie 07-09	**1704-0372**
SM-S 610 02-06	**1704-0372**
TC/TE 610 00-10	**1704-0370**
SMR 630 05-09	**1704-0372**
TE 630 10-13	**1704-0370**
701 Enduro no ABS 16-	**1704-0456**
KAWASAKI	
KDX 200 95-06	**1704-0371**
KDX 220 94-05	**1704-0371**
KLX 250 SE/SR 93-98	**1704-0371**
KLX 400 SR/R 03-06	**1704-0371**
KLX 450 R 07-	**1704-0371**
KTM	
125 EXC 04-17	**1704-0369**
125 SX 00-	**1704-0369**
150 SX/XC 07-	**1704-0369**
200/250/300 EXC/XC-W 00-	**1704-0369**
200 SX 03	**1704-0369**
250 EXC-F/XCF-W 00-	**1704-0369**
250 SX/XC 00-	**1704-0369**
250 SX-F/XC-F 06-	**1704-0369**
350 EXC-F/XCF-W/SX-F/XC-F 10-	**1704-0369**
380 SX/MX 99-02	**1704-0369**
400 EXC/XCF-W 00-10	**1704-0369**
400/540 LC4 4T 00	**1704-0369**
400 SX 00-10,	**1704-0369**
450 EXC/XCF-W/SX-F/XC-F 03-	**1704-0369**
500 EXC/XCF-W 12-	**1704-0369**
505 SX 07-08,	**1704-0369**
505 XC-F 09-	**1704-0369**
520 EXC 4T/SX-F	**1704-0369**
525 EXC/XCF-W/SC/SX-F 03-07	**1704-0369**
525 SX/XC 04-07	**1704-0369**
530 EXC/XCF-W 08-12	**1704-0369**

APLICACIÓN	N.º ART.
KTM (CONT.)	
625 LC4 SC 01-04	**1704-0369**
625 LC4 SXC 03-07	**1704-0369**
625 SMC 05-08,	**1704-0369**
660 LC4 SMC 05-08	**1704-0369**
690 Enduro 08-14	**1704-0456**
690 Enduro R 09-13	**1704-0456**
SHERCO	
SE 250/300 FR/R 14-	**1704-0442**
SE 250/300 iF 13	**1704-0442**
SE 250/300 iR 12-13	**1704-0442**
SCF-R 300 16-	**1704-0442**
SE 450 FR 14-	**1704-0442**
SUZUKI	
RM-Z 250 04-	**1704-0371**
RMX 450 Z 10-17	**1704-0371**
RM-Z 450 05-	**1704-0371**
VERTEMATI	
Cross C500 01-04	**1704-0369**
Enduro E501 01-04	**1704-0369**
YAMAHA	
WR/YZ 125/250 98-07	**1704-0364**
YZ 125/250 08-	**1704-0373**
WR200 98-00	**1704-0364**
WR250 16-	**1704-0373**
WR250 F 01-	**1704-0364**
YZ250F 01-06	**1704-0364**
YZ250F 07-	**1704-0373**
YZ250FX 15-17	**1704-0373**
YZ250X 16-	**1704-0373**
WRF400 4T 98-00	**1704-0364**
YZF400 4T 98-99	**1704-0364**
WRF426 4T 01-02	**1704-0364**
YZF426 4T 00-02	**1704-0364**
WR450F 03-	**1704-0364**
WR450F Enduro GP 18-	**1704-0364**
YZ450F 03-07	**1704-0364**
YZ450F 08-	**1704-0373**
YZ450FX 16-17	**1704-0373**



1702-0388

PINES PARA PASTILLAS DE FRENO

• Pines de repuesto OE para pastillas de freno fabricados en acero inoxidable de alta calidad

APLICACIÓN	Nº ART. DELANTERO	Nº ART. TRASERO
HONDA		
VT125 C1/C2 Shadow 99-	**1702-0388**	-
XLR 125 R 98-00	**1702-0368**	-
XLV Varadero 125 (1 - B) 01-11	**1702-0388**	-
XR 125 L 03-	**1702-0396**	-
CB 250 (N - V) 92-05	**1702-0396**	-
CBR 250, R ABS (pinza de freno Nissin) 11-17	**1702-0396**	-
RVF 400 95-96	**1702-0396**	**1702-0381**
CB 500 94-96	**1702-0396**	-
CBF 500 04-07	**1702-0396**	-
CB 600 F Hornet/no ABS 98-99	**1702-0396**	**1702-0396**
CB 600 F Hornet 00-03	**1702-0396**	**1702-0381**
CB 600 Hornet no ABS 00-04	**1702-0396**	**1702-0381**
CB 600 Hornet no ABS 05-13	**1702-0396**	-
CBF 600 Fairing no ABS (S4 -) 04-11	**1702-0396**	-
CBF 600 Naked no ABS (N4 -) 04-11	**1702-0396**	-
CBR 600 F (H - R) 87-94	**1702-0388**	-
CBR 600 F (S - W) 95-98	**1702-0396**	**1702-0396**

APLICACIÓN	Nº ART. DELANTERO	Nº ART. TRASERO
HONDA (CONT.)		
CBR 600 F (X - 7) 99-07	-	**1702-0381**
CBR 600 F (B - C) 11-12	**1702-0396**	-
CBR 600 F Sport (1 - 7) 01-07	-	**1702-0381**
VT 600 C, Shadow (J - N) 88-92	**1702-0388**	-
VT 600 C, Shadow (P - Y) 93-00	**1702-0396**	-
XLV 600 Transalp (M - P) 91-93	**1702-0388**	**1702-0396**
XLV 600 Transalp (R - T) 94-96	**1702-0396**	**1702-0396**
XLV 600 Transalp (V - X) 97-99	**1702-0397**	**1702-0396**
XLV 600 Transalp (Y - Y) 00	-	**1702-0396**
FMX 650 05-07	**1702-0396**	-
NT 650 V Deauville (W - 1) 98-01	-	**1702-0381**
NT 650 V Revere (J - V) 88-97	**1702-0396**	**1702-0381**
NTV 650 (R - V) 94-97	**1702-0396**	**1702-0381**
NX 650 Dominator (J - T) 88-96	**1702-0388**	**1702-0381**
XLV 650 Transalp (Y - 7) 00-07	**1702-0397**	**1702-0396**
XRV 650 Africa Twin 88-89	**1702-0388**	**1702-0381**
XLV 700 Transalp (8 - C) 08-12	**1702-0397**	-

PINES PARA PASTILLAS DE FRENO continúa en la siguiente página.

PINES PARA PASTILLAS DE FRENO (CONT.)

APLICACIÓN	Nº ART. DELANTERO	Nº ART. TRASERO
HONDA (CONT.)		
XLV 700 Transalp ABS (A8 - AC) 08-12	1702-0397	-
CB 750 SC 91-92	1702-0396	-
CB 750 Seven Fifty (N - 1) 92-01	1702-0381	1702-0396
RVF 750 RR (RC-45) 95-96	1702-0396	1702-0381
VF 750 C 93	1702-0396	-
VF 750 C, CD 94-97	1702-0396	-
VF 750 C, CD 99	1702-0396	-
VFR 750 F (G - H) 86-87	1702-0388	-
VFR 750 F (J - V) 88-97	1702-0396	1702-0396
VT 750 C2 Custom 97-01	1702-0396	-
VT 750 C2 Shadow Spirit 07-11	1702-0396	-
VT 750 C2B / C2S 10-	1702-0396	-
VT 750 C4 Shadow 04-	1702-0396	-
VT 750 D Black Widow 01-03	1702-0396	-
XRV 750 R Africa Twin (L - N) 90-92	-	1702-0369
XRV 750 R Africa Twin (P - Y) 93-03	1702-0368	1702-0369
Pacific Coast 800 89-95	1702-0396	-
VFR 800 (ABS) (A6 - A9) 06-11	1702-0396	-
VFR 800 (no ABS) (Fi2 - 6) 02-06	1702-0396	-
CB 900 Hornet (F2 - F6) 02-06	1702-0396	1702-0381
CBR 900-929 RR Fireblade (N - V) 92-97	1702-0396	1702-0381
CBR 900-929 RR Fireblade (W - 3) 98-03	-	1702-0381
CB 1000 Big-One Super-Four (P - T) 93-96	1702-0396	1702-0396
CBF 1000, F no ABS (6 - C) 06-12	1702-0396	-
CBR 1000 F (H - J) 87-88	1702-0388	-
CBR 1000 F (K - N) 89-92	1702-0396	1702-0396
VTR 1000 F Firestorm (V - 6) 97-06	1702-0396	1702-0381
VTR 1000 SP-1 (Y - 1) 00-01	-	1702-0381
VTR 1000 SP-2 (2 - 6) 02-06	-	1702-0381
ST 1100 (L - 2) 90-02	1702-0396	-
ST 1100 Pan European ABS (AN - AS) 92-95	1702-0396	-
ST 1100 Pan European non-ABS (AN - A2) 92-02	1702-0396	-
VT 1100 Shadow Ace, Aero, Sabre, Spirit (R - V) 94-97	1702-0396	-
VT 1100 Shadow Ace, Aero, Sabre, Spirit (W - 2) 98-02	1702-0396	1702-0396
VT 1100 Shadow C2 (S - V) 95-97	1702-0396	1702-0388
VT 1100 Shadow C2 (W - 2) 98-02	1702-0396	1702-0396
VT 1100 Shadow C3 (W - 2) 98-02	1702-0396	1702-0396
VTX 1300 C 10-	1702-0396	1702-0396
VTX 1300 S 03-	1702-0396	1702-0396
X4 97-99	1702-0396	1702-0396
GL 1500 A, SE, I Gold Wing 94-	1702-0388	-
GL 1500 F6C Valkyrie 97-03	1702-0396	-
GL 1500 Gold Wing 88-90	1702-0388	-
KAWASAKI		
KLX 250, R 93-96	1702-0397	-
KLX 250, R (T9F - TEF) 09-	-	1702-0381
KR-1 250, S 90	1702-0384	-
KLX 300, R (A1 - A7F) 96-07	1702-0397	1702-0381
ZXR 400 90-95	1702-0384	1702-0376
ZXR 400 97-99	1702-0384	1702-0376
ZXR 400 00-02	-	1702-0376
KLX 450 R 07-15	-	1702-0369
ER-5 (ER500) (C1/D1 -) 01-	1702-0378	-
KX 500 (E4 - E8) 92-96	-	1702-0369
KX 500 (E9 - E16) 97-04	1702-0368	1702-0369
ZR 550, Zephyr (ZR550) (B4 - B9) 93-98	-	1702-0378
ZX-6R Ninja (ZX600) (F1 - J3) 95-02	1702-0384	1702-0378
ZX-6R Ninja (ZX600) (P7F - RCF) 07-	-	1702-0378
ZX-6R Ninja (ZX636) (B1 - C6F/D6F) 03-06	1702-0375	-
ZX-6RR Ninja (ZX600) (K1 - N6F) 03-06	1702-0375	1702-0378
ZZR 600 (D1 - D3) 90-92	1702-0384	-
ZZR 600 93-03	1702-0384	1702-0378
ZZR 600 (E10/11/12/13 -) 04-08	1702-0386	1702-0378
ER-6F ABS (ER650) 06-15	1702-0378	1702-0378
ER-6F no ABS (ER650) 06-14	1702-0378	1702-0378
ER-6N ABS (ER650) (A8F - EEF) 08-14	1702-0378	1702-0378
ER-6N no ABS (ER650) (A6F/A6S - EEF) 06-14	1702-0378	1702-0378
KLR 650 (A7 - A8) 93-94	1702-0397	-
KLR 650 (A9 -) 95-07	1702-0378	-
KLX 650, R 93-03	1702-0380	1702-0381
Versys ABS (KLE650) (B8F - DDF) 08-14	1702-0378	1702-0378
Versys no ABS (KLE650) (A8F - CDF) 08-14	1702-0378	1702-0378
W 650 99-	1702-0378	-
Z 750 04-06	1702-0378	1702-0378
Z 750 S 05-06	1702-0378	1702-0378

APLICACIÓN	Nº ART. DELANTERO	Nº ART. TRASERO
KAWASAKI (CONT.)		
Z 750, R ABS 07-12	1702-0378	-
Z 750, R no-ABS 07-12	1702-0378	1702-0378
ZR 750 Zephyr 96-97	1702-0378	-
ZR-7 99-03	1702-0378	1702-0378
ZR-7 S 01-05	1702-0378	1702-0378
ZX-7R Ninja (ZX750) (P1 - P8) 96-03	1702-0384	1702-0376
ZX-7RR Ninja (ZX750) (N1 - N2) 96-97	1702-0396	1702-0396
ZXR 750 (H1 - L3) 89-95	1702-0384	1702-0376
ZXR 750, R Ninja 91-94	1702-0384	1702-0376
Vulcan 800 Classic (VN800) (B1 -) 96-	1702-0378	-
Vulcan 800 Drifter (VN800) (C1 -) 99-	1702-0378	1702-0378
W800 11-	1702-0378	-
GPZ 900 R (ZX900) 90-96	1702-0384	-
Vulcan 900 Classic (VN900) (B6F -) 06-	1702-0378	-
Vulcan 900 Classic LT (VN900) (D6F -) 06-	1702-0378	-
Vulcan 900 Classic SE (VN900) 11-	1702-0378	-
Vulcan 900 Custom (VN900) (C7F -) 07-	1702-0378	-
ZX-9R Ninja (ZX900) (B1 - E2) 94-01	1702-0384	1702-0378
ZX-9R Ninja (ZX900) (F1 - F2) 02-03	-	1702-0378
Versys 1000, LT ABS (KLZ1000) 12-17	1702-0386	1702-0396
Versys 1000, LT no-ABS (KLZ1000) 12-	1702-0386	1702-0396
Z1000 ABS (ZR1000) 10-17	1702-0375	1702-0378
Z1000 no ABS (ZR1000) (A1 - BHF) 03-07	-	1702-0378
Z1000 no ABS (ZR1000) (B8F - B9F) 08-09	-	1702-0396
Z1000 no ABS (ZR1000) (DAF -) 10-	1702-0375	1702-0378
Z1000SX ABS (ZR1000) (DBFA -) 11-17	1702-0375	1702-0378
Z1000SX no ABS (ZR1000) (DBF -) 11-	1702-0375	1702-0378
ZX-10R Ninja ABS (ZX1000) (KBF - KFF(A)) 11-15	1702-0375	-
ZX-10R Ninja no-ABS (ZX1000) (C1 - FAF) 04-10	1702-0375	1702-0378
ZX-10R Ninja no-ABS (ZX1000) (JBF - JFF(A)) 11-15	1702-0375	-
GPZ 1100 no ABS 95-98	1702-0378	1702-0378
Zephyr 1100 92-95	1702-0384	-
Zephyr 1100 96	1702-0378	-
ZRX 1100 (C1 - C4) 97-00	1702-0384	1702-0376
ZZR 1100 (ZX1100) (C1 - C3) 90-92	1702-0384	-
ZZR 1100 (ZX1100) (C4/D1 - D9/G4) 93-01	1702-0384	1702-0376
ZRX 1200 (A1 - A4) 01-04	1702-0384	1702-0376
ZRX 1200 S (A1 - A4) 01-04	1702-0384	1702-0376
ZRX 1200, R (A1 -) 01-07	1702-0384	1702-0376
ZX-12R Ninja (ZX1200) (A1 - B2) 00-03	1702-0384	1702-0376
ZX-12R Ninja (ZX1200) (B3 - B7F) 04-07	1702-0375	1702-0376
ZZR 1200 (C1/C1H - C4/C4H) 02-05	1702-0386	1702-0376
Z 1300 86-89	-	1702-0376
Vulcan 1500 Classic (VN1500) (D1 -) 96-99	1702-0378	-
Vulcan 1500 Classic (VN1500) (E3 -) 00-	1702-0378	1702-0378
Vulcan 1500 Classic Fi (VN1500) (N1 -) 00-	1702-0378	1702-0378
Vulcan 1500 Classic Tourer (VN1500) (G1 -) 98-	1702-0378	-
Vulcan 1500 Classic Tourer Fi (VN1500) (L1 -) 00-	1702-0378	1702-0378
Vulcan 1500 Drifter (VN1500) (J1 -) 99-	1702-0378	1702-0378
Vulcan 1500 Mean Streak (VN1500) (P1 -) 02-	1702-0384	1702-0378
Vulcan 1600 Classic (VN1600) (A1 -) 03-	1702-0378	1702-0378
Vulcan 1600 Classic Tourer (VN1600) (A2 - A3) 04-05	1702-0378	-
Vulcan 1600 Mean Streak (VN1600) (B1 - B1) 04	1702-0384	1702-0378
Vulcan 1600 Mean Streak (VN1600) (B2 -) 05-	1702-0375	1702-0378
Vulcan 1700 Classic ABS (VN1700) (FAF -) 10-	1702-0386	1702-0378
Vulcan 1700 Classic LT (VN1700) (G9F -) 09-	1702-0378	1702-0378
Vulcan 1700 Classic no-ABS (VN1700) (E9F -) 09-	1702-0378	1702-0378
Vulcan 1700 Classic Tourer, ABS (VN1700) (C9F(A) - C9F(A)) 09	1702-0378	1702-0378
Vulcan 1700 Classic Tourer, ABS (VN1700) (DAF -) 10-	1702-0386	1702-0378
Vulcan 1700 Voyager ABS (VN1700) (B9F(A) -) 09-	1702-0386	1702-0378
Vulcan 1700 Voyager no-ABS (VN1700) (A9F(A) -) 09-	1702-0386	1702-0378
Vulcan 2000 (VN2000) (A1 -) 04-	1702-0386	1702-0378
Vulcan 2000 Classic (VN2000) (E6F -) 06-	1702-0386	1702-0378
Vulcan 2000 Classic LT (VN2000) (F6F -) 06-	1702-0386	1702-0378
Vulcan 2000 Limited (VN2000) (D1 -) 05-	1702-0386	1702-0378
SUZUKI		
DR 125 Supermoto (DR125SM) (K9 - K9) 09	1702-0397	1702-0381
RG 125 F, Gamma 86-94	1702-0384	-
RV 125 VanVan (RV125) (K3 -) 03-	1702-0378	-
TS 125 R (K - P) 89-93	1702-0389	-
RG 250 86-87	1702-0376	1702-0376
RGV 250 89	1702-0384	1702-0376
RGV 250 90-94	1702-0384	-
DR 350/S (L - R) 90-94	1702-0389	-

PINES PARA PASTILLAS DE FRENO (CONT.)

APLICACIÓN	Nº ART. DELANTERO	Nº ART. TRASERO
SUZUKI (CONT.)		
DR 350 SE 95-99	1702-0389	-
Bandit 400 (GSF400) (M - P) 91-93	1702-0376	1702-0376
DR-Z 400 (Y - K9) 00-09	1702-0397	1702-0381
DR-Z 400 E/S (Y - L7) 00-17	1702-0397	1702-0381
DR-Z 400 SM (K5 - K9) 05-09	1702-0397	-
GS 500 E (K - S) 89-95	-	1702-0376
GS 500 E (T - K3) 96-03	1702-0378	1702-0376
RG 500 (H - J) 86-87	1702-0376	1702-0376
GSX 550 ED, ES, EF 85-87	1702-0376	1702-0376
Bandit 600, S, N (GSF600,U) (S - X) 95-99	1702-0396	1702-0376
Bandit 600, S, N (GSF600,U) (Y - K4) 00-04	1702-0378	1702-0376
GSR 600 (ABS) (K6 - L1) 06-11	1702-0386	1702-0386
GSR 600 (non-ABS) (K6 - L1) 06-11	1702-0386	1702-0386
GSX 600 F (J - V) 88-97	1702-0376	1702-0376
GSX 600 F (W - K3) 98-03	1702-0378	1702-0376
GSX 600 F (K4 - K7) 04-06	1702-0378	-
GSX R600 (V - Y) 97-00	1702-0384	1702-0376
GSX R600 (K1 - K1) 01	-	1702-0376
GSX R600 (K2 - K3) 02-03	1702-0396	1702-0376
GSX R600 (K4 - K5) 04-05	1702-0375	1702-0396
GSX R600 (K6 - L0) 06-10	-	1702-0386
GSX R600 (L1- L6) 11-16	-	1702-0381
Intruder 600 (VS600GL) (S -) 95-	1702-0376	-
RF 600 R (P - V) 93-97	1702-0396	1702-0376
DR 650 RSE 91-96	1702-0378	-
DR 650, S, SE (T - Y) 96-00	1702-0397	1702-0381
Gladius 650, ABS (SFV650/A) (K9 - L5) 09-15	1702-0378	1702-0386
GSF 650, S, Bandit (GSF650) (K5 - K6) 05-06	1702-0378	1702-0386
GSF 650, S, Bandit (GSF650) (K7 - L2) 07-12	1702-0386	1702-0396
GSF 650, S, Bandit ABS (GSF650) (K6 - K6) 06	1702-0378	1702-0396
GSF 650, S, Bandit ABS (GSF650) (K7 - L2) 07-12	1702-0386	1702-0396
GSX 650 F, ABS (GSX650F) (K8 - L5) 08-15	1702-0386	1702-0396
SV 650 (SV650) (X / UX - K2 / UK2) 99-02	1702-0378	1702-0376
SV 650 (SV650) (K3 / UK3 - K6 / UK6) 03-06	1702-0378	1702-0396
SV 650 (SV650) (K7 / UK7 - K9 / UK9) 07-09	1702-0378	-
SV 650 ABS (SV650A) (AK7 / UAK7 - AK9 / UAK9) 07-09	1702-0378	-
SV 650 S (SV650S) (SX / SUX - SL0 / SUL0) 99-02	1702-0378	1702-0376
SV 650 S (SV650S) (SK3 / SUK3 - SL0 / SUL0) 03-10	1702-0378	1702-0381
V-Strom 650 (DL650) (K4 - K6) 04-06	1702-0378	1702-0396
V-Strom 650 (DL650) (K7 - K8) 07-08	1702-0378	-
V-Strom 650 ABS (DL650A) (K6 - K6) 06	1702-0378	-
V-Strom 650 ABS (DL650A) (K7 -) 07-16	1702-0378	1702-0396
V-Strom 650 XT ABS (DL650XA) (L5 -) 15-16	1702-0378	1702-0396
XF 650 Freewind (V - K1) 97-01	1702-0378	1702-0396
GSR 750, ABS (L1 - L6) 11-16	1702-0378	1702-0386
GSX 750 (W - K1) 98-01	1702-0378	1702-0376
GSX 750 E 85, ES 86	-	1702-0376
GSX 750 F (K - V) 89-97	1702-0376	1702-0376
GSX 750 F (W - K3) 98-03	1702-0378	1702-0376
GSX 750 F (K4 - K6) 04-06	1702-0378	-
GSX R750 (F - H) 85-87	1702-0376	1702-0376
GSX R750 (J - K) 88-89	1702-0389	1702-0376
GSX R750 (L - WP) 90-93	-	1702-0376
GSX R750 (WR - WS) 94-95	1702-0384	1702-0376
GSX R750 (Y - K1) 00-01	-	1702-0376
GSX R750 (K2 - K3) 02-03	1702-0386	1702-0376
GSX R750 (K4 - K5) 04-05	1702-0375	1702-0396
GSX R750 (K6 - L0) 06-10	-	1702-0386
GSX R750 (L1 - L5) 11-15	-	1702-0381
GSX R750 SRAD (T - X) 96-99	1702-0384	1702-0376
GSX-S 750 (L5 -) 15-16	1702-0378	1702-0396
GSX-S 750 Z (L5 -) 15-16	1702-0378	1702-0396
VS 750 GL F,P Intruder 85-91	1702-0376	-
C800 Intruder (VL800) (K9 -) 09-	1702-0378	-
DR 800 S, ST Big 96-	1702-0378	-
VL 800 Intruder Volusia 01-08	1702-0378	-
VS 800, GL Intruder 92-05	1702-0376	-
VX 800 L-P 90-95	-	1702-0376
VX 800 L-P 96	1702-0378	1702-0376
VZ 800 Intruder 07-14	1702-0378	-
VZ 800 Marauder 96-06	1702-0378	-
GS 850 85-86	-	1702-0376
RF 900 F 96-98	-	1702-0376
GSX R1000 ABS (L5 - L6) 15-16	-	1702-0396
GSX R1000 no ABS (K1 - K2) 01-02	1702-0386	1702-0396

APLICACIÓN	Nº ART. DELANTERO	Nº ART. TRASERO
SUZUKI (CONT.)		
GSX R1000 no ABS (K3 - K4) 03-04	1702-0375	1702-0396
GSX R1000 no ABS (K5 - K6) 05-06	-	1702-0396
GSX R1000 no ABS (K7 - K8) 07-08	-	1702-0396
GSX R1000 no ABS (K9 - L5) 09-15	-	1702-0381
GSX-S 1000/F, ABS (L5 -) 15-16	-	1702-0396
SV 1000, S (SV1000,S,U) (K3 - K7) 03-07	1702-0386	1702-0396
TL 1000 (TL1000S) (V - K1) 97-01	1702-0384	1702-0376
TL 1000 R (TL1000R) (W - K2) 98-02	1702-0384	1702-0376
V-Strom 1000, ABS (DL1000,A) (K2 - L3) 02-13	1702-0378	1702-0396
V-Strom 1000, ABS (DL1000,A) (L4 -) 14-16	-	1702-0396
GS 1100 G 85-86	-	1702-0376
GSX 1100 EF (F - F) 85	-	1702-0376
GSX 1100 EF (G -) 86-	1702-0376	1702-0376
GSX 1100 F (J - R) 88-94	1702-0376	1702-0376
GSX 1100 G (M - R) 91-94	-	1702-0376
GSX R1100 (G - J) 86-88	1702-0376	1702-0376
GSX R1100 (K - K) 89	1702-0389	1702-0376
GSX R1100 (L - N) 90-92	-	1702-0376
GSX R1100 (WP - WW) 93-98	1702-0384	1702-0376
Bandit 1200 ABS (AK6 - AK6) 06	1702-0386	-
Bandit 1200, S, N, no ABS (GSF1200,S,SA,SZ) (S - Y) 95-00	-	1702-0376
Bandit 1200, S, N, no ABS (GSF1200,S,SA,SZ) (K1 - K5) 01-05	1702-0384	1702-0376
Bandit 1200, S, N, no ABS (GSF1200,S,SA,SZ) (K6 - K6) 06	1702-0386	-
Bandit 1200S ABS (AV - AY) 97-00	-	1702-0376
Bandit 1200S ABS (AK6 - AK6) 06	1702-0386	-
GSX 1200 (X - K2) 99-02	-	1702-0376
Bandit 1250, S, N no ABS (GSF1250,A,S,SA) (K7 - L6) 07-16	1702-0386	1702-0381
GSX 1250, ABS (GSX1250F,FA) (L0 -) 10-	1702-0386	1702-0396
B-King 1300, ABS (GSX1300BK) (K7 - L1) 07-11	-	1702-0386
Hayabusa 1300 (GSX1300R) (X - K7) 99-07	1702-0376	1702-0376
Hayabusa 1300 (GSX1300R) (K8 - L2) 08-12	1702-0377	1702-0386
Hayabusa 1300 (GSX1300R) (L3 -) 13-16	-	1702-0386
GSX 1400 (K2 - K7) 02-07	1702-0386	1702-0396
GV 1400 Cavalcade LXE 86-	1702-0376	1702-0376
VS 1400 Intruder GL, GLP (H - K3) 87-03	1702-0376	1702-0376
C 1500 Intruder (VL1500) 09	1702-0378	1702-0386
C 1500 Intruder (VL1500) 13-	1702-0396	-
C 1500T Intruder 13-	1702-0396	-
M 1500 Intruder (VZ1500) 09-	1702-0378	-
VL 1500 Intruder LC (W - K1) 98-01	1702-0376	1702-0376
VL 1500 Intruder LC (K2 -) 02-08	1702-0378	1702-0386
YAMAHA		
TZR 125 90-92	1702-0383	-
TDR 250 88-92	1702-0383	-
TZR 250 87-89	1702-0383	-
WR 250 X 08-14	-	1702-0381
FZ 600 86-88	1702-0383	-
FZ6 600 98-00	1702-0382	-
FZ6 600 04-07	-	1702-0381
FZ6 600 Fazer 01-03	1702-0382	-
FZ6 600 Fazer 06-07	-	1702-0381
FZ6 600 Fazer S2, ABS 07-09	1702-0382	-
FZ6 600 S2, ABS 07-09	1702-0382	1702-0381
FZR 600, R 89-95	1702-0383	1702-0383
XJ 600 86-91	1702-0383	1702-0383
XJ6 Diversion, F, SP, ABS 09-15	-	1702-0381
YZF 600 Thundercat 96-03	1702-0382	1702-0383
YZF R6 99-16	1702-0382	-
YZF R6S 07	1702-0382	1702-0381
FZX 700 Fazer 87-	1702-0383	-
MT-07, ABS 14-17	1702-0382	1702-0381
Tracer 700 16-	1702-0382	1702-0381
YZF R7 99-01	1702-0382	1702-0383
FZ 750 85-86	1702-0383	1702-0383
FZ 750 Genesis 86-92	1702-0383	1702-0383
FZR 750 R, Genesis 89-90	-	1702-0383
FZX 750 87-90	1702-0383	1702-0383
XV 750 Virago 92-93	1702-0383	-
YZF 750 R 93-96	1702-0387	1702-0383
YZF 750 SP 93-96	1702-0387	1702-0383
FAZER 8, ABS 10-	1702-0382	1702-0381
FZ8, ABS 10-	1702-0382	1702-0381

PINES PARA PASTILLAS DE FRENO continúa en la siguiente página.

PINES PARA PASTILLAS DE FRENO (CONT.)

APLICACIÓN	Nº ART. DELANTERO	Nº ART. TRASERO
YAMAHA (CONT.)		
MT-09 Sport Tracker, ABS 15-17	1702-0382	1702-0381
MT-09 Street Rally, ABS 14-17	1702-0382	1702-0381
MT-09 Tracer, ABS 15-17	1702-0382	1702-0381
MT-09, ABS 14-17	1702-0382	1702-0381
MT-09 Tracer ABS 18-	1702-0382	1702-0381
MT-09 Tracer GT 18-	1702-0382	1702-0381
TDM 850 91-01	1702-0383	1702-0383
TRX 850 95-00	1702-0383	1702-0383
Niken 900 18-	1702-0382	-
Niken GT 19-	1702-0382	-
TDM 900 02-12	1702-0382	-
XJ 900 Diversion 94-03	-	1702-0383
XJ900F (58L/4BB) 85-94	1702-0383	1702-0383
FZ1 Fazer, ABS 06-12	1702-0382	1702-0381
FZ1, SP, ABS 06-12	1702-0382	1702-0381
FZR 1000 Exup 89-95	1702-0383	1702-0383
FZR 1000 Genesis 87-89	1702-0383	1702-0383
FZS 1000 Fazer 01-05	1702-0382	1702-0385
GTS 1000, A 93-99	-	1702-0383
MT-10 16-	1702-0382	-
MT-10 SP 17-	1702-0382	-
MT-10 Tourer Edition 19-	1702-0382	-
YZF 1000 Thunderace 96-02	1702-0382	1702-0383
YZF R1 98-06	1702-0382	1702-0383
YZF R1 07-14	1702-0379	1702-0381
YZF R1 15-	1702-0382	-
YZF R1 SP 06	1702-0382	1702-0381

APLICACIÓN	Nº ART. DELANTERO	Nº ART. TRASERO
YAMAHA (CONT.)		
YZF R1M 15-	1702-0382	-
YZF R1S 16-	1702-0382	-
BT 1100 Bulldog 02-06	1702-0382	1702-0383
XVS 1100 Drag Star 99-04	-	1702-0383
FJ 1200, A 86-95	1702-0383	1702-0383
V-Max 1200 92-02	1702-0383	1702-0383
XJR 1200 94-98	1702-0383	1702-0383
XJR 1200 (Italy) 95-98	1702-0383	1702-0383
XJR 1200 SP 97-98	1702-0383	1702-0383
XT1200Z Super Tenere Explorer, ABS 10-16	1702-0382	-
XT1200Z Super Tenere Worldcrosser, ABS 10-17	1702-0382	-
XT1200Z Tenere, ABS 10-	1702-0382	-
XT1200ZE Super Tenere, ABS 10-17	1702-0382	-
FJR 1300 01-05	1702-0382	-
FJR 1300A, ABS 03-05	1702-0382	-
XJR 1300, Racer 99-16	1702-0382	1702-0383
XVZ 13 T, TD Venture Royal 89-91	1702-0383	1702-0383
XVZ 1300 Royal Star 96-00	1702-0383	1702-0383
XVZ 13TF Royal Star Venture 99-01	-	1702-0383
XVS 1600 Wild Star, Road Star 99-02	-	1702-0383
MT-01 05-06	1702-0382	-
MT-01 07-09	1702-0379	-
V-Max 1680 ABS 09-12	1702-0379	-
V-Max 1680 ABS 16	1702-0382	-
V-Max 1680 no ABS 09-12	1702-0379	-
V-Max 1680 no ABS 16-	1702-0382	-
XV 1900 Midnight Star 06-	1702-0382	-

ADAPTADORES Y PIEZAS DE RECAMBIO

DESCRIPCIÓN	N.° ART.
ADAPTADORES	
300 mm	1704-0500
320 mm	1704-0493
320 mm	1704-0501[1]

DESCRIPCIÓN	N.° ART.
COMPONENTES/PIEZAS DE RECAMBIO	
Anillos de retención pistón pinza de freno (pack 4 uds.)	1702-0440
Boquilla de purga de pinza y tapa antipolvo	1702-0441

[1] Usar solamente en combinación con ruedas de 16" o 17".

1702-0553



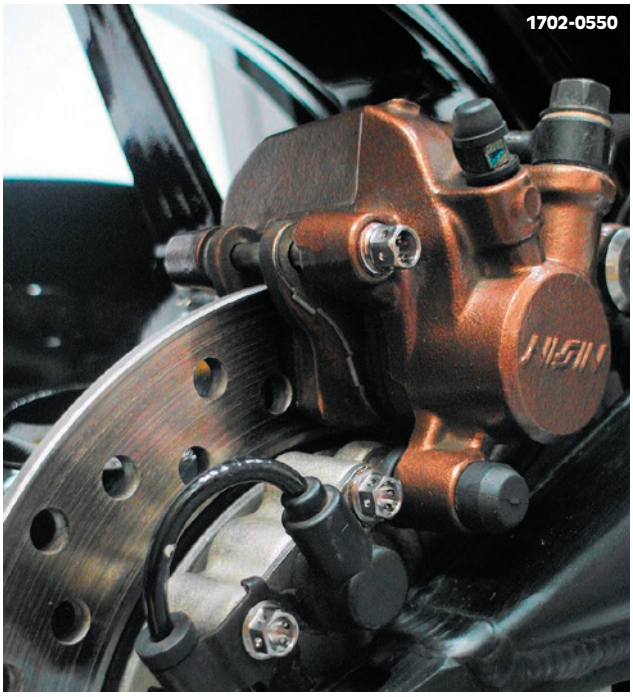

PINES DE PASTILLAS DE PINZA DE FRENO DELANTERA Y TRASERA DE TITANIO

- Artículo mecanizado en titanio de grado 5
- Ligeros y con una gran resistencia a la corrosión
- El tamaño y la cantidad varían; ver tabla para ajustar el modelo

APLICACIÓN	TAMAÑO DE LA ROSCA	CANT.	DELANTERO	TRASERA
APRILIA				
RS250 98-03	-	4	1702-0558	-
RSV1000 Mille 98-01	-	4	1702-0558	-
RSV1000 Tuono R 06-10	-	4	1702-0558	-
RSV1000 Tuono R Fighter 02-05	-	4	1702-0558	-
SMV1200 Dorsoduro 10-16	-	4	1702-0558	-
Tuono V4R 11-15	-	4	1702-0558	-
BMW				
F800S 06-10	-	4	1702-0558	-
K1300R 08-15	-	2	1702-0559	-

APLICACIÓN	TAMAÑO DE LA ROSCA	CANT.	DELANTERO	TRASERA
DUCATI				
Monster 696 08-15	-	4	1702-0558	-
748 916 996 998 94-03	-	4	1702-0558	-
Monster 800 i.e 03-04	-	4	1702-0558	-
848 07-13	-	4	1702-0558	-
ST3 992CC 04-07	-	4	1702-0558	-
Monster 1000 S2R 05-08	-	4	1702-0558	-
Monster 1000 s.i.e 02-05	-	4	1702-0558	-
Supersport 1000 DS 02-06	-	4	1702-0558	-
Multistrada 1100 06-09	-	4	1702-0558	-

PINES DE PASTILLAS DE PINZA DE FRENO DELANTERA Y TRASERA DE TITANIO (CONT.)

APLICACIÓN	TAMAÑO DE LA ROSCA	CANT.	DELANTERO	TRASERA
DUCATI (CONT.)				
Hypermotard 1100S 07-10	-	4	1702-0558	-
Multistrada 1200 S Sport 10-12	-	4	1702-0558	-
HONDA				
CB600 Hornet FY-F6 98-06	10 mm	1	-	1702-0546
CBR600 FS1-FS2 01-02	10 mm	1	-	1702-0546
CBR650F 14-18	10 mm	1	-	1702-0549[1]
	10 mm	2	1702-0550	-
CB900 Hornet 01-07	10 mm	1	-	1702-0546
VTR1000 SP1 - RC51 00-01	10 mm	1	-	1702-0546
VTR1000 SP2-RC51 02-05	10 mm	1	-	1702-0546
KAWASAKI				
KLX125 10-18	10 mm	2	1702-0544	-
Ninja 250 SL 15-17	10 mm	2	1702-0544	1702-0545
Ninja 250R 08-12	10 mm	2	1702-0544	1702-0545
Z250 SL 15-17	10 mm	2	1702-0544	1702-0545
Ninja 300 12-17	10 mm	2	1702-0544	1702-0545
Ninja 400 18-20	10 mm	2	1702-0544	1702-0545
Ninja 650 17-20	10 mm	2	1702-0550[2]	-
Versys 650 15-20	10 mm	2	1702-0550[2]	-
Z800 13-16	10 mm	1	-	1702-0548[2]
Z900RS 17-20	10 mm	1	-	1702-0543
	8 mm	2	1702-0557	-
Versys 1000 12-15	10 mm	1	-	1702-0548[2]
	8 mm	2	1702-0551	-
ZX-10R BF-CF 11-15	10 mm	1	-	1702-0548[2]
ZX-10R SGF Ninja 16-20	10 mm	1	-	1702-0548[2]
ZX-12R A1-A2 Ninja 00-01	-	2	1702-0559	-
GTR1400 07-09	10 mm	1	-	1702-0548[2]
ZZR1400 A6F-A7F-D8F-D9F 06-11	10 mm	1	-	1702-0548[2]
KTM				
125 Duke 14-16	10 mm	1	-	1702-0548[2]
125 Duke 17-20	-	-	1702-0547	-
KTM 1190 Adventure 14-17	-	4	1702-0558	-
MOTO GUZZI				
Griso 1100 05-08	-	4	1702-0558	-
SUZUKI				
GSF600 Bandit 00-04	-	2	-	1702-0560
GSR600 06-10	8 mm	2	1702-0551	-
	8 mm	2	-	1702-0553
GSX600 FW-FK1 JS1AJ Katana	-	2	-	1702-0560
GSX-R600 K1-K3 01-03	8 mm	2	1702-0551	-
	-	2	-	1702-0559
GSX-R600 K4-K5 04-05	10 mm	1	-	1702-0548[2]
GSX-R600 K6-K7 06-07	8 mm	2	-	1702-0553
GSX-R600 K8-L0 08-10	8 mm	2	-	1702-0553
GSX-R600 L1-L6 11-16	10 mm	1	-	1702-0548
GSX-R600 WV-Y 97-01	10 mm	1	-	1702-0548[2]
DL650A V-Strom 04-11	10 mm	1	-	1702-0548
GSF650 Bandit 05-06	10 mm	1	-	1702-0548[2]
	8 mm	2	1702-0557[2]	-
GSF650 SA Bandit 07-08	10 mm	1	-	1702-0548[2]
	8 mm	2	1702-0557[2]	-
GSF650 SA Bandit 09-10	8 mm	2	1702-0551	-
GSX650F 07-11	10 mm	1	-	1702-0548[2]
	8 mm	2	1702-0551	-
SV650S 08-14	10 mm	1	-	1702-0548[2]
GSR750 11-16	10 mm	1	-	1702-0548
GSX-R750 K4-K5 04-05	10 mm	1	-	1702-0548
GSX-R750 K6-K7 06-07	8 mm	2	-	1702-0553
GSX-R750 K8-L0 08-10	10 mm	2	-	1702-0553
GSX-R750 L1-L6 11-20	10 mm	1	-	1702-0548[2]
GSX-R750 Y-K3 00-03	8 mm	2	1702-0551	-
DL1000 V-Strom 02-09	8 mm	1	-	1702-0548
GSX-S1000 15-20	10 mm	1	-	1702-0548[2]
GSX-S1000 FA 15-20	10 mm	1	-	1702-0548[2]

APLICACIÓN	TAMAÑO DE LA ROSCA	CANT.	DELANTERO	TRASERA
SUZUKI (CONT.)				
GSX-R1000 K1-K2 01-02	10 mm	1	-	1702-0548[2]
	8 mm	2	1702-0551	-
GSX-R1000 K3-K4 03-04	10 mm	1	-	1702-0548[2]
GSX-R1000 K5-K6 05-06	10 mm	1	-	1702-0548
GSX-R1000 K7-K8 07-08	8 mm	2	-	1702-0553
GSX-R1000 K9-L1 09-11	10 mm	1	-	1702-0548
GSX-R1000 L1-L6 12-16	10 mm	1	-	1702-0548[2]
Katana 19-20	-	-	-	1702-0547
SV1000 03-07	10 mm	1	-	1702-0548[2]
	8 mm	2	1702-0551	-
SV1000S 03-04	8 mm	2	1702-0551	-
GSF1200S Bandit 96-05	-	2	-	1702-0560
GSF1200S Bandit 06	10 mm	1	-	1702-0548[2]
GSF1200S Bandit 06-12	8 mm	2	1702-0551	-
	10 mm	2	1702-0544	-
GSX1250 FA 10-15	10 mm	1	1702-0552	1702-0548[2]
GSX1300BK B-King 07-12	-	2	1702-0559	1702-0560
GSX1300R Hayabusa 99-07	-	2	1702-0559	1702-0560
GSX1300R Hayabusa 08-15	8 mm	2	-	1702-0553
GSX1400 01-07	10 mm	1	-	1702-0548[2]
	8 mm	2	1702-0551	-
TRIUMPH				
Street Triple 675 07-16	10 mm	1	-	1702-0548[2]
Tiger 800 11-14	10 mm	2	1702-0544	1702-0548[2]
Scrambler 865cc 06-08	10 mm	2	1702-0544	-
Speed Triple 1050 05-14	10 mm	2	-	1702-0545
Bonneville SE 01-14	10 mm	2	-	1702-0545
Bonneville Street Twin 16-20	10 mm	1	-	1702-0546
Speed Triple R 12-15	10 mm	2	1702-0544	-
Sprint ST 05-07	10 mm	1	-	1702-0546
Tiger 1200 Explorer 12-15	10 mm	2	1702-0544	1702-0545
YAMAHA				
FZ6 Fazer S2 07-15	10 mm	1	-	1702-0546
	10 mm	2	1702-0555	-
XJ6 S Diversion 09-10	10 mm	1	-	1702-0546
YZF-R6 99-04, 06-07, 17-20	10 mm	2	1702-0554	-
YZF-R6 03-07, 17-20	10 mm	1	-	1702-0546
MT07 14-17	10 mm	1	-	1702-0546
	10 mm	2	1702-0554	-
XSR700 16-20	10 mm	1	-	1702-0546
FZ8 10-15	10 mm	1	-	1702-0546
TDM900 06-10	-	2	1702-0554	-
MT09 13-16	10 mm	1	-	1702-0546
	-	2	1702-0554	-
XSR900 16-20	10 mm	1	-	1702-0546
FZ1 Fazer 06-10	10 mm	1	-	1702-0546
FZ1 Fazer ABS 08-09	-	2	1702-0554	-
FZS1000 Fazer 01-05	-	2	1702-0554	-
MT-10 16-20	10 mm	1	-	1702-0546
		2	1702-0554	-
YZF1000 R1 98-99	-	2	1702-0554	-
YZF1000R Thunderace 96-03	-	2	1702-0554	-
YZF-R1 00-06, 15-20	-	2	1702-0554	-
YZF-R1 07-08	-	4	1702-0556	-
YZF-R1 04-08, 15-20	10 mm	1	-	1702-0546
YZF-R1 Big Bang 09-14	10 mm	1	-	1702-0546
	-	4	1702-0556	-
YZF R1M 15-20	10 mm	1	-	1702-0546
	-	2	1702-0554	-
XT1200Z Super Tenere 10-20	-	2	1702-0554	-
MT-125 14-19	10 mm	2	-	1702-0545
YZF-R125 08-18	10 mm	2	-	1702-0545
XJR1300 15-16	-	2	1702-0554	1702-0555
V-Max 1700 09-16	-	4	1702-0556	-

[1] Nissin.
[2] DualDrive.

PARTS EUROPE STREET 2021

EBC BRAKES

DISCOS DE FRENO PRO-LITE MD STANDARD CON ABE

- Discos de freno completos con sistema de "atornillar y listo"
- Fabricados con soportes centrales de aluminio forjado, discos de acero billet y fricción elevada, y resistente diseño remachado
- Los discos de freno X-series ofrecen un diseño universal para aplicaciones de lado izquierdo o derecho; todos los X-Series cuentan con botones SD-System™ de lados cuadrados que permiten que el disco se expanda hacia adentro y hacia afuera sin restricciones para una perfecta funcionalidad a cualquier velocidad o carga y mayor durabilidad
- La opción ideal para aquellos que desean mejorar o sustituir sus discos de freno OEM
- A la venta por unidad

NOTA: Certificaciones ABE/TÜV, salvo que se especifique lo contrario.

NOTA: Para las aplicaciones de los discos de freno, consulte las págs. 1365-1401.

DISCOS DE FRENO PRO-LITE EXTREME (X, XC) CON ABE

- Los discos XC cuentan con un disco de freno flotante con un diseño de contorno radical para un perfil ligero
- Los discos X cuentan con un disco de freno flotante con una pista de disco de círculo completo
- El diseño de este disco de freno reduce su peso y aumenta la capacidad de frenado
- Soportes centrales del disco de freno fabricados en aluminio forjado
- Fabricados en acero billet de fricción elevada
- Aplicación universal a derecha o a izquierda
- Los discos de freno de la serie X-Series están equipados con el sistema SD-System™ con remaches de conexión de sección oblonga que permiten que el disco de freno se expanda hacia dentro y hacia fuera sin limitación alguna para optimizar su funcionamiento a cualquier velocidad y carga, e incrementar su durabilidad
- A la venta por unidad

NOTA: Certificaciones ABE/TÜV, salvo que se especifique lo contrario.

NOTA: Para las aplicaciones de los discos de freno, consulte las págs. 1365-1401.

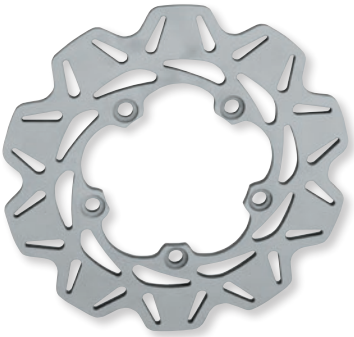

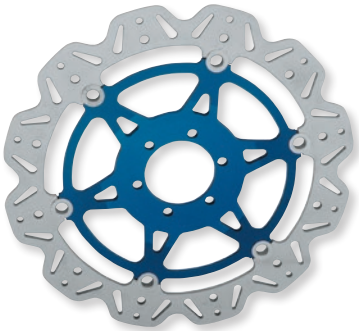

VEE-ROTORS™

DISCOS DE FRENO DELANTEROS

- Con diseño de disco flotante
- Pistas de frenado de acero inoxidable con tratamiento térmico y retemplado a su dureza óptima para garantizar un rendimiento y durabilidad máximos
- El diseño del perfil del disco de freno garantiza su ligereza
- Tecnología de remaches de sección oblonga SD-System™patentada – el disco de freno y el soporte central del disco de freno están remachados juntos, de modo que ya no es necesario volver a montar los remaches del soporte de disco de freno
- Los rotores indicados en la tabla de aplicaciones presentan soportes centrales disco de freno a menos que se indique lo contrario; consulte la tabla de la página 1364 para conocer las opciones de soporte central disco de freno personalizado para que coincida con el aspecto de su moto
- Los discos de freno delanteros no son direccionales: se ajustan a derecha o a izquierda
- A la venta por unidad

DISCOS DE FRENO TRASEROS

- Su diseño combina con los discos de freno delanteros
- Pistas de frenado de acero inoxidable con tratamiento térmico y retemplado a su dureza óptima para garantizar un rendimiento y durabilidad máximos
- El diseño del perfil del disco de freno garantiza su ligereza
- A la venta por unidad

NOTA: Para las aplicaciones de los discos de freno, consulte las págs. 1365-1401.

NOTA: Certificaciones ABE/TÜV, salvo que se especifique lo contrario.

1710-1915

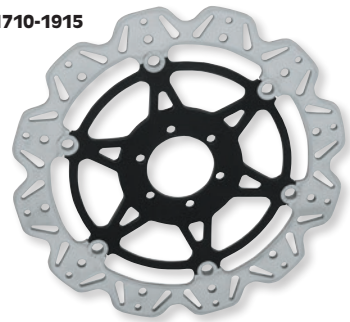

1710-2071



OPCIONES CON COLORES PERSONALIZADOS DE VEE-ROTORS™

Nº ART. NEGRO	Nº ART. VERDE	Nº ART. NEGRO	Nº ART. VERDE	Nº ART. NEGRO	Nº ART. VERDE	Nº ART. NEGRO	Nº ART. VERDE
1710-1915	-	1710-1940	-	1710-1953	-	1710-1966	-
1710-1917	-	1710-1943	-	1710-1955	-	1710-1969	-
1710-1918	-	1710-1945	-	1710-1956	-	1710-1972	1710-2071
1710-1919	-	1710-1946	-	1710-1957	-	1710-1975	-
1710-1930	-	1710-1947	-	1710-1961	-	1710-1977	-
1710-1932	-	1710-1950	-	1710-1963	-		
1710-1939	-	1710-1952	-	1710-1964	-		

EBC BRAKES TÜV APPROVED ABE

Consultar tabla para más detalles

TABLA DE APLICACIONES PARA DISCOS DE FRENO UNIFICADA

APLICACIÓN	N.° ART. DISCO DELANTERO IZQUIERDO RECAMBIO OE	N.° ART. DISCO DERECHO RECAMBIO OE	N.° ART. DISCO CONTOUR	N.° ART. SERIE VEE-ROTOR NEGRO	N.° ART. DISCO TRASERO RECAMBIO OE	N.° ART. DISCO TRASERO CONTOUR	N.° ART. DISCOS VR TRASEROS ACERO INOX.
AJS							
Regal Raptor CR3-125 06	-	-	-	-	1710-0777	-	-

PARTS EUROPE STREET 2021

EBC BRAKES · TÜV APPROVED · ABE

Consultar tabla para más detalles

TABLA DE APLICACIONES PARA DISCOS DE FRENO UNIFICADA (CONT.)

APLICACIÓN	N.° ART. DISCO DELANTERO IZQUIERDO RECAMBIO OE	N.° ART. DISCO DERECHO RECAMBIO OE	N.° ART. DISCO CONTOUR	N.° ART. SERIE VEE-ROTOR NEGRO	N.° ART. DISCO TRASERO RECAMBIO OE	N.° ART. DISCO TRASERO CONTOUR	N.° ART. DISCOS VR TRASEROS ACERO INOX.
APRILIA							
RS 50 (fijación de disco de freno de 6 tornillos trasera y delantera) 93-98	**1710-2790**[7]	-	-	-	-	-	-
RS 50 (fijación de 5 tornillos trasera y delantera) 99-05	-	-	-	-	**1710-0672**[7]	-	-
RS 50 (pinza de freno radial - fijación de 6 tornillos trasera y delantera) 06-11	**1710-2808**[7]	-	-	-	**1710-2809**[7]	-	-
RS4 50 (4T) 11-14	**1710-2808**[7]	-	-	-	**1710-1486**[1, 2]	-	-
Tuono 50 04	-	-	-	-	**1710-0672**[7]	-	-
MX 125 04-06	**1710-0468**[2]	-	-	-	-	-	-
RS 125 (disco de freno trasero de 6 tornillos) 92-98	-	**1710-0468**[2]	**1710-0467**[2]	**1710-1945**[8, 9]	**1710-0666**[7]	-	-
RS 125 (disco de freno trasero de 5 tornillos) 99-05	-	**1710-0468**[2]	**1710-0467**[2]	**1710-1945**[8, 9]	**1710-0672**[7]	-	-
RS 125 (pinza de freno radial / 2T) 06-12	-	**1710-0645**[2]	**1710-0646**[2]	**1710-1945**[8, 9]	**1710-0672**[7]	-	-
RS4 125 (4T) 11-15	**1710-2808**[7]	-	-	-	**1710-1486**[1, 2]	-	-
Tuono 125 03-04	-	-	-	-	**1710-0672**[7]	-	-
RS 250 95-97	**1710-2794**[4]	**1710-2795**[4]	-	-	**1710-2797**[7]	-	-
RS 250 98-02	**1710-2794**[4]	**1710-2795**[4]	-	-	**1710-2797**[7]	-	-
Pegaso 650 91-96	**1710-0888**[2]	-	-	-	**1710-0887**[2]	-	-
Pegaso 650 97-00	**1710-0888**[2]	-	-	-	**1710-0887**[2]	-	-
Pegaso 650 ie 01-04	**1710-0888**[2]	-	-	-	-	-	-
Pegaso Strada 650 05-06	**1710-0645**[2]	-	-	-	-	-	-
Pegaso 650 Trial 06-08	**1710-0888**[2]	-	-	-	-	-	-
Pegaso 650 07-08	**1710-0645**[2]	-	-	-	-	-	-
Pegaso 650 Factory 06-08	**1710-0645**[2]	-	-	-	-	-	-
Moto 6,5 95-01	-	-	-	-	-	-	-
Dorsodura 750 / ABS /Factory 08-15	-	-	**1710-3336**[1, 2]	-	-	-	-
Shiver 750 (RA000) 07-10	**1710-0645**[2]	**1710-0645**[2]	**1710-0646**[2, 8]	-	-	-	-
Shiver 750 (RAE00/STD & ABS) 10-17	-	-	**1710-0646**[2, 8]	-	-	-	-
Shiver 750 GT 09-10	**1710-0645**[2]	**1710-0645**[2]	**1710-0646**[2, 8]	-	-	-	-
Mana 850 GT 09	**1710-0645**[2]	**1710-0645**[2]	**1710-0646**[2, 8]	-	-	-	-
NA 850 Mana (no ABS) 08-11	**1710-0645**[2]	**1710-0645**[2]	**1710-0646**[2, 8]	-	-	-	-
NA 850 Mana (ABS) 08-13	**1710-0645**[2]	**1710-0645**[2]	**1710-0646**[2, 8]	-	-	-	-
NA 850 Mana GT (modelo ABS) 09-14	**1710-0645**[2]	**1710-0645**[2]	**1710-0646**[2, 8]	-	-	-	-
RST Futura 1000 01-04	**1710-0466**[2]	**1710-0466**[2]	**1710-0465**[2, 3]	-	**1710-2821**[7]	-	-
RSV 1000 Mille 00	**1710-2798**[2, 4]	**1710-2798**[2, 4]	-	-	**1710-0639**[7]	-	-
RSV 1000 Mille 01-02	**1710-0645**[2]	**1710-0645**[2]	**1710-0646**[2, 8]	-	**1710-0639**[7]	-	-
RSV 1000 Mille (pinza de freno radial) 03	**1710-0645**[2]	**1710-0645**[2]	**1710-0646**[2, 8]	-	**1710-0639**[7]	-	-
RSV 1000 Mille R 00	**1710-2798**[2, 4]	**1710-2798**[2, 4]	-	-	**1710-0639**[7]	-	-
RSV 1000 R Mille 01-02	**1710-0645**[2]	**1710-0645**[2]	**1710-0646**[2, 8]	-	**1710-0639**[7]	-	-
RSV 1000 R Mille (pinza de freno radial) 03	**1710-0645**[2]	**1710-0645**[2]	**1710-0646**[2, 8]	-	**1710-0639**[7]	-	-
RSV Mille R/1000 Mille (incluye pinza de freno radial) 01-03	**1710-0640**[2]	**1710-0640**[2]	**1710-0641**[2, 8]	**1710-1915**[8, 9]	-	-	-
RSV 1000 R Racing/Factory (pinza de freno radial/4 pastillas) 04-08	**1710-0645**[2]	**1710-0645**[2]	**1710-0646**[2, 8]	-	**1710-0639**[7]	-	-
RSV1000R Factory/R 04-12	**1710-0640**[2]	**1710-0640**[2]	**1710-0641**[2, 8]	**1710-1915**[8, 9]	-	-	-
RSV 1000 R Tuono (pinza de freno radial/ fijación de pastilla por 2 pines) 07-08	**1710-0645**[2]	**1710-0645**[2]	**1710-0646**[2, 8]	-	**1710-0639**[7]	-	-
RSV 1000 SP 99-00	**1710-0645**[2]	**1710-0645**[2]	**1710-0646**[2, 8]	-	**1710-0639**[7]	-	-
RSV 1000 R Factory 04-08	**1710-0645**[2]	**1710-0645**[2]	**1710-0646**[2, 8]	-	**1710-0639**[7]	-	-
RSV 1000 R 04-08	**1710-0645**[2]	**1710-0645**[2]	**1710-0646**[2, 8]	-	**1710-0639**[7]	-	-
RSV 1000 R Tuono 02-06	**1710-0645**[2]	**1710-0645**[2]	**1710-0646**[2, 8]	-	**1710-0639**[7]	-	-
RSV4R 10	**1710-0468**[2]	-	**1710-0467**	**1710-1945**[8, 9]	-	-	-
RSV4R APRC 11-13	**1710-0468**[2]	-	**1710-0467**	**1710-1945**[8, 9]	-	-	-
RSV4R APRC ABS 13-14	**1710-0468**[2]	-	**1710-0467**	**1710-1945**[8, 9]	-	-	-
RSV4 Factory 09-14	**1710-0468**[2]	-	**1710-0467**	**1710-1945**[8, 9]	-	-	-
RSV4 Factory APRC 11-13	**1710-0468**[2]	-	**1710-0467**	**1710-1945**[8, 9]	-	-	-
RSV4 Factory APRC ABS 13-17	**1710-0468**[2]	-	**1710-0467**	**1710-1945**[8, 9]	-	-	-
SL 1000 Falco 00-04	**1710-2798**[2, 4]	**1710-2798**[2, 4]	-	-	**1710-0639**[7]	-	-
Tuono R 1000 pinza de freno radial/ de 4 pastillas 02-05	**1710-0645**[2]	**1710-0645**[2]	**1710-0646**[2, 8]	-	**1710-0639**[7]	-	-
Tuono R Factory 1000 pinza de freno radial/de 4 pastillas 06-10	**1710-0645**[2]	**1710-0645**[2]	**1710-0646**[2, 8]	-	**1710-0639**[7]	-	-
Tuono R 1000 pinza de freno radial/ de 2 pastillas 02-10	**1710-0645** [2]	**1710-0645**[2]	**1710-0646**[2, 8]	-	**1710-0639**[7]	-	-
BENELLI							
2 UE 750 09-10	**1710-0640**[2]	**1710-0640**[2]	**1710-0641**[2, 8]	**1710-1915**[8, 9]	-	-	-
TNT 899 Tornado Naked Tre 07-15	**1710-0640**[2]	**1710-0640**[2]	**1710-0641**[2, 8]	**1710-1915**[8, 9]	-	-	-
TNT 899 S Tornado Naked Tre 07-11	**1710-0640**[2]	**1710-0640**[2]	**1710-0641**[2, 8]	**1710-1915**[8, 9]	-	-	-
TRE-K 899 07-14	**1710-0640**[2]	**1710-0640**[2]	**1710-0641**[2, 8]	**1710-1915**[8, 9]	-	-	-
Tornado Tre Novecento/LE/RS 03-05	**1710-0645**[2]	**1710-0645**[2]	**1710-0646**[2, 8]	-	-	-	-

[1] No aprobado por ABE/TÜV.
[2] Disco flotante de X-Series.
[3] Solo disco.
[4] Disco flotante.
[7] Disco compacto.
[8] Requiere dos discos de freno para aplicaciones de doble disco.
[9] El soporte también está disponible en colores personalizados. Consulte la tabla de la pág. 1364.

TABLA DE APLICACIONES PARA DISCOS DE FRENO UNIFICADA continúa en la siguiente página.

PARTS EUROPE STREET 2021

EBC BRAKES · TÜV APPROVED · ABE

Consultar tabla para más detalles

TABLA DE APLICACIONES PARA DISCOS DE FRENO UNIFICADA (CONT.)

APLICACIONES	N.° ART. DISCO DELANTERO IZQUIERDO RECAMBIO OE	N.° ART. DISCO DERECHO RECAMBIO OE	N.° ART. DISCO CONTOUR	N.° ART. SERIE VEE-ROTOR NEGRO	N.° ART. DISCO TRASERO RECAMBIO OE	N.° ART. DISCO TRASERO CONTOUR	N.° ART. DISCOS VR TRASEROS ACERO INOX.
BENELLI (CONT.)							
TNT 1130 Cafe Racer 05	**1710-0645**[2]	**1710-0645**[2]	**1710-0646**[2, 8]	-	**1710-0661**[7]	-	-
TNT 1130 Cafe Racer 06-12	**1710-0645**[2]	**1710-0645**[2]	**1710-0646**[2, 8]	-	**1710-0661**[7]	-	-
TNT 1130 Sport/Sport Evo 04-09	**1710-0645**[2]	**1710-0645**[2]	**1710-0646**[2, 8]	-	**1710-0661**[7]	-	-
TNT 1130 Titanium 05	**1710-0645**[2]	**1710-0645**[2]	**1710-0646**[2, 8]	-	**1710-0661**[7]	-	-
TNT 1130 Titanium 06	**1710-0645**[2]	**1710-0645**[2]	**1710-0646**[2, 8]	-	**1710-0661**[7]	-	-
Tornado TRE 1130 (pinza de freno radial) 06-10	**1710-0645**[2]	**1710-0645**[2]	**1710-0646**[2, 8]	-	**1710-0661**[7]	-	-
Tornado Naked TRE TNT 1130 06-07	**1710-0645**[2]	**1710-0645**[2]	**1710-0646**[2, 8]	-	**1710-0661**[7]	-	-
TRE-K 1130 06-15	**1710-0640**[2]	**1710-0640**[2]	**1710-0641**[2, 8]	**1710-1915**[8, 9]	-	-	-
BMW							
G 310 R/GS 17-20	-	**1710-3525**[1]	-	-	**1710-3526**[1]	-	-
R 60 TIC (modelo con doble disco de freno) 78-82	**MD602LS**[4]	**MD602RS**[4]	-	-	-	-	-
F 650 (E169/0161/Standard) 09/93-96	**1710-2793**[1, 7]	-	-	-	**1710-0661**[7]	-	-
F 650 (E169/0162/Funduro/pantalla alta/ rueda delantera de 19") 97-00	**1710-2793**[1, 7]	-	-	-	**1710-0661**[7]	-	-
F 650 CS/Scarver (transmisión por correa/ inc. modelos ABS) 00-07	-	-	-	-	**1710-0661**[7]	-	-
F 650 GS/Dakar GS (transmisión por cadena/ inc. modelos ABS) 93-07	-	-	-	-	**1710-0661**[7]	-	-
F 650 GS (K72/0218/0228/cilindro doble 798cc) (rueda de fundición) 07-12	-	-	**1710-3308**[1, 2]	-	**1710-0676**[7]	-	-
F 650/650 ST (transmisión por cadena/ inc. modelos ABS) 93-00	-	-	-	-	**1710-0661**[7]	-	-
F 650 ST (E169/0163/0168/Strada/pantalla baja/ rueda delantera de 18") 97-00	**1710-2793**[1, 7]	-	-	-	**1710-0661**[7]	-	-
G 650 Xmoto (rueda de fundición) 07-09	**1710-0645**[2]	-	-	-	**1710-2854**[1, 7]	-	-
G 650 Xcountry 07-09	**1710-2832**[7]	-	-	-	-	-	-
G 650 GS (R131/mono-cilíndrico/transmisión por cadena/ruedas de fundición) 09-15	**1710-2848**[7]	-	-	-	**1710-0661**[7]	-	-
G 650 GS Sertao (mono-cilíndrico/ transmisión por cadena/ruedas de radios) 12-14	**1710-2848**[7]	-	**1710-3308**[1, 2]	-	**1710-0661**[7]	-	-
R 65 82-87	**MD605LS**[4]	**MD605RS**[4]	-	-	-	-	-
R 65 (disco de freno sencillo) 07/88-08/89	**MD605LS**[4]	-	-	-	-	-	-
R 65 (modelo con doble disco de freno) 07/88-08/89	**MD605LS**[4]	**MD605RS**[4]	-	-	-	-	-
R 65 RT 85-88	**MD605LS**[4]	**MD605RS**[4]	-	-	-	-	-
F 700 GS 13-18	-	-	**1710-3308**[1, 2]	-	**1710-0676**[7]	-	-
K 75/75-S (no ABS) 84-08/88	**MD604LS**[4]	**MD604RS**[4]	-	-	-	-	-
K75/75 2 (no ABS) 84-07/90	**1710-2254**	**1710-2255**	-	-	-	-	-
K 75/75-2 (no ABS) 09/88-96	**MD604LS**[4]	**MD604RS**[4]	-	-	-	-	-
K 75/75-S (modelo ABS) 08/90-96	**1710-2254**[10]	**1710-2255**[10]	-	-	**1710-0638**[4]	-	-
K 75 C 85-08/88	**MD604LS**[4]	**MD604RS**[4]	-	-	-	-	-
K 75 C 09/88-02/88	**MD604LS**[4]	**MD604RS**[4]	-	-	-	-	-
K 75 RT (no ABS) 89-96	**MD604LS**[4]	**MD604RS**[4]	-	-	**1710-0638**[4]	-	-
K 75 RT (modelo ABS) 89-96	**1710-2254**[10]	**1710-2255**[10]	-	-	**1710-0667**[4]	-	-
K 75 S (no ABS) 85-09/88	**MD604LS**[4]	**MD604RS**[4]	-	-	**1710-0638**[4]	-	-
K 75 S (modelo no ABS) 09/88-95	**MD604LS**[4]	**MD604RS**[4]	-	-	**1710-0638**[4]	-	-
K 75 S (modelo ABS) 85-09/88	**1710-2254**[10]	**1710-2255**[10]	-	-	**1710-0638**[4]	-	-
K 75 S (modelo ABS) 09/88-95	**1710-2254**[10]	**1710-2255**[10]	-	-	**1710-0638**[4]	-	-
R 75/6 (disco de freno sencillo) 75/7 73-79	**MD602LS**[4]	-	-	-	-	-	-
R 75/6 (doble disco) 75/7 73-79	**MD602LS**[4]	**MD602RS**[4]	-	-	-	-	-
F 800 S (semicarenado/el disco de freno tiene anclajes flotantes) 06-08	**1710-2825**[1, 7]	**1710-2825**[1, 7]	-	-	**1710-0676**[7]	-	-
F 800 S (semicarenado/el disco de freno tiene anclajes rígidos) 06-13	-	-	-	-	**1710-0676**[7]	-	-
F 800 ST (carenado completo/el disco de freno tiene anclajes flotantes) 06-13	**1710-2825**[1, 7]	**1710-2825**[1, 7]	-	-	**1710-0676**[7]	-	-
F 800 ST (carenado completo/el disco de freno tiene anclajes rígidos) 09-11	-	-	-	-	**1710-0676**[7]	-	-
F 800 GS 08-18	-	-	**1710-3308**[1, 2]	-	**1710-0676**[7]	-	-
F 800 GS Adventure 12-18	-	-	-	-	**1710-0676**[7]	-	-
F 800 GT 13-18	-	-	-	-	**1710-0676**[7]	-	-
F 800 R (el disco de freno tiene anclajes rígidos) 09-18	-	-	-	-	**1710-0676**[7]	-	-
R 80 (disco de freno sencillo) 77-09/80	**MD602LS**[4]	-	-	-	-	-	-
R 80 (doble disco de freno) 77-09/80	**MD602LS**[4]	**MD602RS**[4]	-	-	-	-	-
R 80 (disco de freno sencillo) 10/80-84	**MD602LS**[4]	-	-	-	-	-	-
R 80 (doble disco de freno) 10/80-84	**MD602LS**[4]	**MD602RS**[4]	-	-	-	-	-
R 80/R 80 RT (disco de freno sencillo) 84-07/90	**MD605LS**[4]	-	-	-	-	-	-
R 80 RT (doble disco de freno) 82-84	**MD602LS**[4]	**MD602RS**[4]	-	-	-	-	-
R 80/R 80 RT (doble disco de freno) 84-08/88	**MD605LS**[4]	**MD605RS**[4]	-	-	-	-	-
R 80/R 80 RT (disco de freno sencillo) 08/90-95	-	**MD605RS**[4]	-	-	-	-	-

[1] No aprobado por ABE/TÜV.
[2] Disco flotante de X-Series.
[4] Disco flotante.
[7] Disco compacto.
[8] Requiere dos discos de freno para aplicaciones de doble disco.
[9] El soporte también está disponible en colores personalizados. Consulte la tabla de la pág. 1364.
[10] Retirar el anillo ABS del antiguo disco de freno y volver a colocarlo en el nuevo disco de freno EBC.

PARTS EUROPE STREET 2021

EBC BRAKES · TÜV APPROVED · ABE

Consultar tabla para más detalles

TABLA DE APLICACIONES PARA DISCOS DE FRENO UNIFICADA (CONT.)

APLICACIONES	N.° ART. DISCO DELANTERO IZQUIERDO RECAMBIO OE	N.º ART. DISCO DERECHO RECAMBIO OE	N.º ART. DISCO CONTOUR	N.º ART. SERIE VEE-ROTOR NEGRO	N.º ART. DISCO TRASERO RECAMBIO OE	N.º ART. DISCO TRASERO CONTOUR	N.° ART. DISCOS VR TRASEROS ACERO INOX.
BMW (CONT.)							
R 80/R 80 RT (doble disco de freno) 09/88-95	MD605LS[4]	MD605RS[4]	-	-	-	-	-
R 80 GS 87-95	-	MD605RS[4]	-	-	-	-	-
R 80 PD/CH 90-95	-	MD605RS[4]	-	-	-	-	-
R 80 TIC 78-08/80	MD602LS[4]	MD602RS[4]	-	-	-	-	-
R 80 TIC 09/80-85	MD602LS[4]	MD602RS[4]	-	-	-	-	-
R 80 Mystic 94-95	MD605LS[4]	MD605RS[4]	-	-	-	-	-
R 80 R 91-94	MD605LS[4]	MD605RS[4]	-	-	-	-	-
R 850 GS 96	-	MD605RS[4]	-	-	-	-	-
R 850 GS (modelos estándar y ABS) 96-00	1710-1166[2]	1710-1166[2]	-	-	MD653[7]	-	-
R 850 R (rueda de fundición/ABS) 94-02	MD607LS[4]	MD607RS[4]	-	-	MD653[7]	-	-
R 850 R (rueda de radios) 94-05/96	1710-1166[2]	1710-1166[2]	-	-	MD653[7]	-	-
R 850 R 04-06	1710-1162[2]	1710-1162[2]	-	-	MD653[7]	-	-
R 850 RT (rueda de fundición/ABS) 96-01	MD607LS[4]	MD607RS[4]	-	-	MD653[7]	-	-
R 850 RT (rueda de radios) 96-01	1710-1166[2]	1710-1166[2]	-	-	MD653[7]	-	-
R 850 RT 06	1710-2783[7]	1710-2783[7]	-	-	MD653[7]	-	-
R 90 S 73-76	MD602LS[4]	MD602RS[4]	-	-	-	-	-
R 90/6 (disco de freno sencillo) 73-76	MD602LS[4]	-	-	-	-	-	-
R 90/6 (doble disco) 73-76	MD602LS[4]	MD602RS[4]	-	-	-	-	-
K 1000 (no ABS - modelo 8 válvulas) 82-09/88	MD604LS[4]	MD604RS[4]	-	-	1710-0638[4]	-	-
K 100/2 (no ABS - modelo 8 válvulas) 87-08/88	MD604LS[4]	MD604RS[4]	-	-	1710-0638[4]	-	-
K 100/2 (no ABS - modelo 8 válvulas) 09/88-90	MD604LS[4]	MD604RS[4]	-	-	1710-0638[4]	-	-
K 100/2 (ABS - modelo 8 válvulas) 87-08/88	1710-2254[10]	1710-2255[10]	-	-	1710-0667[4]	-	-
K 100/2 (ABS - modelo 8 válvulas) 09/88-90	1710-2254[10]	1710-2255[10]	-	-	1710-0667[4]	-	-
K 100 LT (no ABS - modelo 8 válvulas) 86-08/88	MD604LS[4]	MD604RS[4]	-	-	1710-0638[4]	-	-
K 100 LT (no ABS - modelo 8 válvulas) 09/88-91	MD604LS[4]	MD604RS[4]	-	-	1710-0638[4]	-	-
K 100 LT (ABS - modelo 8 válvulas) 86/-8/88	1710-2254[10]	1710-2255[10]	-	-	1710-0667[4]	-	-
K 100 LT (ABS - modelo 8 válvulas) 09/88-91	1710-2254[10]	1710-2255[10]	-	-	1710-0667[4]	-	-
K 100 RS (no ABS - 8 válvulas) 83-09/88	MD604LS[4]	MD604RS[4]	-	-	1710-0638[4]	-	-
K 100 RS (no ABS - 8 válvulas) 10/88-89	MD604LS[4]	MD604RS[4]	-	-	1710-0638[4]	-	-
K 100 RS (modelo ABS - 8 válvulas) 83-09/88	1710-2254[10]	1710-2255[10]	-	-	1710-0667[4]	-	-
K 100 RS (modelo ABS - 8 válvulas) 10/88-89	1710-2254[10]	1710-2255[10]	-	-	1710-0667[4]	-	-
K 100 RT (no ABS - 8 válvulas) 83-09/88	MD604LS[4]	MD604RS[4]	-	-	1710-0638[4]	-	-
K 100 RT (no ABS - 8 válvulas) 10/88-89	MD604LS[4]	MD604RS[4]	-	-	1710-0667[4]	-	-
K 100 RT (ABS - 8 válvulas) 83-09/88	1710-2254[10]	1710-2255[10]	-	-	1710-0667[4]	-	-
K 100 RT (ABS - 8 válvulas) 10/88-89	1710-2254[10]	1710-2255[10]	-	-	1710-0667[4]	-	-
K 100 RS (16 válvulas - no ABS) 89-92	MD607LS[4]	MD607RS[4]	-	-	1710-0638[4]	-	-
K 100 RS (16 válvulas - modelos ABS) 89-92	MD607LS[4]	MD607RS[4]	-	-	1710-0667[4]	-	-
K1 (16 valve - no ABS) 88-93	MD607LS[4]	MD607RS[4]	-	-	1710-0638[4]	-	-
K1 (16 válvulas - modelos ABS) 88-93	MD607LS[4]	MD607RS[4]	-	-	1710-0667[4]	-	-
R 100 (disco de freno sencillo) 76-77	MD602LS[4]	-	-	-	-	-	-
R 100 (doble disco) 76-77	MD602LS[4]	MD602RS[4]	-	-	-	-	-
R 100 GS 86-94	-	MD605RS[4]	-	-	-	-	-
R 100 PD 89-96	-	MD605RS[4]	-	-	-	-	-
R 100/7T (disco de freno sencillo) 77-09/80	MD602LS[4]	-	-	-	-	-	-
R 100/7T (doble disco) 77-09/80	MD602LS[4]	MD602RS[4]	-	-	-	-	-
R 100/7T (rueda de fundición) 09/80-84	MD602LS[4]	MD602RS[4]	-	-	-	-	-
R 100 S 76-08/80	MD602LS[4]	MD602RS[4]	-	-	-	-	-
R 100 S 09/80-80	MD602LS[4]	MD602RS[4]	-	-	MD602LS[4]	-	-
R 100 RS 76-09/80	MD602LS[4]	MD602RS[4]	-	-	-	-	-
R 100 RS 10/80-84	MD602LS[4]	MD602RS[4]	-	-	MD602LS[4]	-	-
R 100 RS 86-08/88	MD605LS[4]	MD605RS[4]	-	-	-	-	-
R 100 RS 09/88-08/89	MD605LS[4]	MD605RS[4]	-	-	-	-	-
R 100 RS 9/9-92	MD605LS[4]	MD605RS[4]	-	-	-	-	-
R 100 RT 78-09/80	MD602LS[4]	MD602RS[4]	-	-	-	-	-
R 100 RT 10/80-84	MD602LS[4]	MD602RS[4]	-	-	MD602LS[4]	-	-
R 100 RT 87-08/88	MD605LS[4]	MD605RS[4]	-	-	-	-	-
R 100 RT 09/88-08/89	MD605LS[4]	MD605RS[4]	-	-	-	-	-
R 100 RT 09/89-95	MD605LS[4]	MD605RS[4]	-	-	-	-	-
R 100 Mystic 93-96	MD605LS[4]	MD605RS[4]	-	-	-	-	-
R 100 R 91-95	MD605LS[4]	MD605RS[4]	-	-	-	-	-
S 1000 RR 10-13	-	-	-	-	1710-1485[2]	-	-
S 1000 RR 15-18	-	-	-	-	1710-1485[2]	-	-
S 1000 RR Sport 12-14	1710-3179	1710-3179	-	-	1710-1485[2]	-	-

[2] Disco flotante de X-Series.
[4] Disco flotante.
[7] Disco compacto.
[10] Retirar el anillo ABS del antiguo disco de freno y volver a colocarlo en el nuevo disco de freno EBC.

TABLA DE APLICACIONES PARA DISCOS DE FRENO UNIFICADA continúa en la siguiente página.

EBC BRAKES · TÜV APPROVED · ABE

Consultar tabla para más detalles

TABLA DE APLICACIONES PARA DISCOS DE FRENO UNIFICADA (CONT.)

APLICACIONES	N.° ART. DISCO DELANTERO IZQUIERDO RECAMBIO OE	N.° ART. DISCO DERECHO RECAMBIO OE	N.° ART. DISCO CONTOUR	N.° ART. SERIE VEE-ROTOR NEGRO	N.° ART. DISCO TRASERO RECAMBIO OE	N.° ART. DISCO TRASERO CONTOUR	N.° ART. DISCOS VR TRASEROS ACERO INOX.
BMW (CONT.)							
K 1100 LT (no ABS) 89-07/93	**MD607LS**[4]	**MD607RS**[4]	-	-	**1710-0638**[4]	-	-
KL 1100 LT (ABS) 89-07/93	**MD607LS**[4]	**MD607RS**[4]	-	-	**1710-0667**[4]	-	-
K 1100 LT (no ABS) 08/93-99	**MD607LS**[4]	**MD607RS**[4]	-	-	**1710-0667**[4]	-	-
K 1100 LT (modelo ABS) 08/93-99	**MD607LS**[4]	**MD607RS**[4]	-	-	**1710-0667**[4]	-	-
K 1100 RS (modelo no ABS) 92-96	**MD607LS**[4]	**MD607RS**[4]	-	-	**1710-0667**[4]	-	-
K 1100 RS (modelo ABS) 92-96	**MD607LS**[4]	**MD607RS**[4]	-	-	**1710-0667**[4]	-	-
R 1100 GS 94-02	-	**1710-1166**[2]	-	-	**MD653**[7]	-	-
R 1100 GS (STD & ABS) 93-99	**1710-1166**[2]	**1710-1166**[2]	-	-	**MD653**[7]	-	-
R 1100 R (rueda de radios) 93-05/96	**1710-1166**[2]	**1710-1166**[2]	-	-	**MD653**[7]	-	-
R 1100 R (rueda de radios) 06/96	**1710-1166**[2]	**1710-1166**[2]	-	-	**MD653**[7]	-	-
R 1100 R (rueda de fundición) 93-01	**MD607LS**[4]	**MD607RS**[4]	-	-	**MD653**[7]	-	-
R 1100 RS 92-01	**MD607LS**[4]	**MD607RS**[4]	-	-	**1710-0667**[4]	-	-
R 1100 S 96-11/00	-	-	-	-	**MD653**[7]	-	-
R 1100 S (con ABS integral) 12/00-06	**1710-1162**[2]	**1710-1162**[2]	-	-	**MD653**[7]	-	-
R 1100 S (sin ABS integral) 12/00-03	**1710-2825**[1, 7]	**1710-2825**[1, 7]	-	-	**MD653**[7]	-	-
R 1100 RT (rueda de fundición/ABS) 94-01	**MD607LS**[4]	**MD607RS**[4]	-	-	**MD653**[7]	-	-
R 1100 RT (rueda de radios) 94-01	**1710-1166**[2]	**1710-1166**[2]	-	-	**MD653**[7]	-	-
R 1150 GS (K80/0415) 98-01	-	-	-	-	**MD653**[7]	-	-
R 1150 GS 03-06	**1710-1166**[2]	**1710-1166**[2]	-	-	-	-	-
R 1150 GS-Adventure (K89/0441/no ABS/ pinza de freno Brembo) 07/01-06	-	-	-	-	**MD653**[7]	-	-
R 1150 GS- Adventure (K89/0441/ ABS integral/pinza de freno Tokico) 09/02-06	-	-	-	-	**MD653**[7]	-	-
R 1150 R 01-06	**1710-1162**[2]	**1710-1162**[2]	-	-	**MD653**[7]	-	-
R 1150 RS (ABS integral) 01-04	**1710-1162**[2]	**1710-1162**[2]	-	-	**MD653**[7]	-	-
R 1150 RT Integral ABS 00-06	-	-	-	-	**MD653**[7]	-	-
R 1150 R Rockster 03-06	**1710-1162**[2]	**1710-1162**[2]	-	-	**MD653**[7]	-	-
R 1150 R Rockster Edition 80 04	**1710-1162**[2]	**1710-1162**[2]	-	-	**MD653**[7]	-	-
HP2 Enduro 05-08	**1710-2810**[7]	-	-	-	**1710-0676**[7]	-	-
HP2 Megamoto (el disco de freno tiene anclajes rígidos) 07-10	-	-	-	-	**1710-0676**[7]	-	-
HP2 Sport (el disco de freno tiene anclajes rígidos) 08-11	-	-	-	-	**1710-0676**[7]	-	-
K 1200RS 97-01	**1710-1166**[2]	**1710-1166**[2]	-	-	-	-	-
K 1200 RS (modelos ABS y no ABS) 96-00	**1710-1166**[2]	**1710-1166**[2]	-	-	**1710-0667**[4]	-	-
K 1200 RS (con y sin ABS integral) 01-04	-	-	-	-	**1710-0667**[4]	-	-
K 1200 LT 98-99	**1710-1166**[2]	**1710-1166**[2]	-	-	**1710-2256**	-	-
K 1200 LT (Evo-Integral ABS) 11/00-09	**1710-1162**[2]	**1710-1162**[2]	-	-	-	-	-
K 1200 GT (pastilla trasera 2 ejes K41 - El disco de freno tiene anclajes flotantes) 03-06	**1710-2783**[7]	**1710-2783**[7]	-	-	**1710-0667**[4]	-	-
K1200 GT (K44) el disco de freno tiene anclajes rígidos 06-08	-	-	-	-	**1710-2811**[7]	-	-
K 1200 R (K27/0378/pinza de freno Tokico - El disco de freno tiene anclajes flotantes) 11/05-11/07	**1710-1162**[2]	**1710-1162**[2]	-	-	**1710-0676**[7]	-	-
K 1200 R (K27/0378/pinza de freno Tokico - El disco de freno tiene anclajes rígidos) 12/07-10	-	-	-	-	**1710-0676**[7]	-	-
K 1200 S (K40) 05-08	**1710-2783**[7]	**1710-2783**[7]	-	-	**1710-0676**[7]	-	-
R1200C 98-05 (todos)	**1710-1166**[2]	**1710-1166**[2]	-	-	-	-	-
R1200 CL 02-04	**1710-1166**[2]	**1710-1166**[2]	-	-	**1710-2256**	-	-
R 1200 GS (K25/0307) (Los discos de freno tienen anclajes flotantes) 02-11/07	**1710-2810**[7]	**1710-2810**[7]	-	-	**1710-0676**[7]	-	-
R 1200 GS Adventure (K25/0382/rueda de radios) (el disco de freno tiene anclajes rígidos) 05-11/07	-	-	-	-	**1710-0676**[7]	-	-
R 1200 GS Adventure/M (K25/0380/rueda de radios) (el disco de freno tiene anclajes rígidos) 06-09	-	-	-	-	**1710-0676**[7]	-	-
R 1200 GS Adventure (rueda de radios/El disco de freno tiene anclajes rígidos) 10-13	-	-	-	-	**1710-0676**[7]	-	-
R1200 GS Adventure (30 Years GS/rueda de radios/ El disco de freno tiene anclajes rígidos) 11	-	-	-	-	**1710-0676**[7]	-	-
R1200 GS Adventure (Triple Black/El disco de freno tiene anclajes rígidos) 12	-	-	-	-	**1710-0676**[7]	-	-
R 1200 GS/M (K25/0303 rueda de fundición/radios) (el disco de freno tiene anclajes fijos) 06-09	-	-	-	-	**1710-0676**[7]	-	-
R 1200 GS (rueda de fundición/el disco de freno tiene anclajes rígidos) 10-11	-	-	-	-	**1710-0676**[7]	-	-
R1200 GS (30 Years GS/rueda de radios/ El disco de freno tiene anclajes rígidos) 11	-	-	-	-	**1710-0676**[7]	-	-
R1200 GS (Triple Black/rueda de radios/ El disco de freno tiene anclajes rígidos) 11-13	-	-	-	-	**1710-0676**[7]	-	-
R1200 GS Rallye (el disco de freno tiene anclajes rígidos) 12	-	-	-	-	**1710-0676**[7]	-	-
R 1200 RT (K26/0368) (pinza de freno Brembo/ El disco de freno tiene fijación flotante) 05-11/07	**1710-2825**[1, 7]	**1710-2825**[1, 7]	-	-	**1710-0676**[7]	-	-

[1] No aprobado por ABE/TÜV.
[2] Disco flotante de X-Series.
[4] Disco flotante.
[7] Disco compacto.

PARTS EUROPE STREET 2021

EBC BRAKES · TÜV APPROVED · ABE

Consultar tabla para más detalles

TABLA DE APLICACIONES PARA DISCOS DE FRENO UNIFICADA (CONT.)

APLICACIONES	N.° ART. DISCO DELANTERO IZQUIERDO RECAMBIO OE	N.° ART. DISCO DERECHO RECAMBIO OE	N.° ART. DISCO CONTOUR	N.° ART. SERIE VEE-ROTOR NEGRO	N.° ART. DISCO TRASERO RECAMBIO OE	N.° ART. DISCO TRASERO CONTOUR	N.° ART. DISCOS VR TRASEROS ACERO INOX.
BMW (CONT.)							
R 1200 RT (K26/0368) (el disco de freno tiene anclajes rígidos) 12/07-09	-	-	-	-	**1710-0676**[7]	-	-
R 1200 RT (el disco de freno tiene anclajes rígidos) 10-13	-	-	-	-	**1710-0676**[7]	-	-
R 1200 RT-SE (el disco de freno tiene anclajes rígidos) 10-13	-	-	-	-	**1710-0676**[7]	-	-
R 1200 ST (K28/0328) (el disco de freno tiene anclajes flotantes) 03-11/07	**1710-2825**[1, 7]	**1710-2825**[1, 7]	-	-	**1710-0676**[7]	-	-
R 1200 ST (K28/0328) (el disco de freno tiene anclajes rígidos) 12/07-08	-	-	-	-	**1710-0676**[7]	-	-
R 1200 S (K29/0366) (el disco de freno tiene anclajes flotantes) 06-11/07	**1710-2825**[1, 7]	**1710-2825**[1, 7]	-	-	**1710-0676**[7]	-	-
R 1200 S (K29/0366) (el disco de freno tiene anclajes rígidos) 12/07-08	-	-	-	-	**1710-0676**[7]	-	-
R 1200 R (K27/0378) (el disco de freno tiene anclajes flotantes) 06-07	**1710-2826**[1, 7]	**1710-2826**[1, 7]	-	-	**1710-0676**[7]	-	-
R 1200 R (K27/0378) (el disco de freno tiene anclajes rígidos) 12/07-14	-	-	-	-	**1710-0676**[7]	-	-
K1300 GT (el disco de freno tiene anclajes rígidos) 09-11	-	-	-	-	**1710-2811**[7]	-	-
K1300 GT SE (el disco de freno tiene anclajes rígidos) 10-11	-	-	-	-	**1710-2811**[7]	-	-
K 1300 R (el disco de freno tiene anclajes rígidos) 09-12	-	-	-	-	**1710-0676**[7]	-	-
K 1300 R Carbon (el disco de freno tiene anclajes rígidos) 12	-	-	-	-	**1710-0676**[7]	-	-
K 1300 R Dynamic (el disco de freno tiene anclajes rígidos) 11-15	-	-	-	-	**1710-0676**[7]	-	-
K 1300 S (anclajes rígidos - modelos ABS y no ABS) 09-15	-	-	-	-	**1710-0676**[7]	-	-
K 1300 S HP (anclajes rígidos - modelos ABS y no ABS) 12	-	-	-	-	**1710-0676**[7]	-	-
K 1300 S Sport (Anclajes rígidos - Modelos no y ABS) 12-15	-	-	-	-	**1710-0676**[7]	-	-
CAGIVA							
Mito 125 91-92	-	**1710-0640**[2]	**1710-0641**[2]	**1710-1915**[9]	-	-	-
Mito 125 todos los modelos 93-07	-	**1710-0640**[2]	**1710-0641**[2]	**1710-1915**[9]	-	-	-
Mito 125 (SP525) 08-10	-	**1710-0640**[2]	**1710-0641**[2]	**1710-1915**[9]	-	-	-
Raptor 125 03-10	-	**1710-0640**[2]	**1710-0641**[2]	**1710-1915**[9]	-	-	-
Super City 125 92-00	-	**1710-0640**[2]	**1710-0641**[2]	**1710-1915**[9]	-	-	-
Planet 125 99-03	-	**1710-0640**[2]	**1710-0641**[2]	**1710-1915**[9]	-	-	-
N1 125 97	-	**1710-0640**[2]	**1710-0641**[2]	**1710-1915**[9]	-	-	-
Mito 500 (4T) 07	-	**1710-0640**[2]	**1710-0641**[2]	**1710-1915**[9]	-	-	-
Mito 500 (4T) 08	**1710-0640**[2]	-	**1710-0641**[2]	**1710-1915**[9]	-	-	-
River 600 95-99	-	**1710-0640**[2]	**1710-0641**[2]	**1710-1915**[9]	-	-	-
V-Raptor/Raptor 650 01-07	**1710-2794**[4]	**1710-2795**[4]	-	-	**1710-0642**[7]	-	-
E 750 Elefant 93-95	**1710-0891**[2]	-	-	-	**1710-0890**[7]	-	-
900 IE Canyon/Gran Canyon 98-00	**1710-0891**[2]	**1710-0891**[2]	-	-	**1710-0890**[7]	-	-
E 900 Elefant Dakar Rep (disco de freno delantero de 300 mm) 90	-	-	-	-	**1710-0890**[7]	-	-
E 900 ie Lucky Explorer (disco de freno delantero de 296 mm) 91-92	**1710-0891**[2]	-	-	-	**1710-0890**[7]	-	-
E 900 ie GT (disco de freno delantero de 296 mm) 91-92	**1710-0891**[2]	-	-	-	**1710-0890**[7]	-	-
E 900 C Elefant (discos de freno delanteros de 282 mm/horquillas USD/pinzas de freno delanteras/traseras Brembo) 93-97	**1710-0895**[2]	**1710-0895**[2]	-	-	**1710-0890**[7]	-	-
E 900 C ie Lucky Explorer (discos de freno delanteros de 282 mm) 95-97	**1710-0895**[2]	**1710-0895**[2]	-	-	**1710-0890**[7]	-	-
Navigator 1000 00-05	**1710-0891**[2]	**1710-0891**[2]	-	-	**1710-0890**[7]	-	-
Raptor/V-Raptor/X-tra 00-05	**1710-2794**[4]	**1710-2795**[4]	-	-	**1710-0642**[7]	-	-
Raptor X3 1000 03-04	**1710-2798**[2, 4]	**1710-2798**[2, 4]	-	-	**1710-0642**[7]	-	-
CAN-AM							
Spyder RS SES 990cc 08-09	**1710-1477**[1, 2]	**1710-1477**[1, 2]	-	-	**1710-1478**[1, 7]	-	-
Spyder RS SMS 990cc 08-09	**1710-1477**[1, 2]	**1710-1477**[1, 2]	-	-	**1710-1478**[1, 7]	-	-
Spyder RS Phantom Black 09	**1710-1477**[1, 2]	**1710-1477**[1, 2]	-	-	**1710-1478**[1, 7]	-	-
Spyder RT-S 10-12	**1710-1477**[1, 2]	**1710-1477**[1, 2]	-	-	**1710-1478**[1, 7]	-	-
Spyder RT-S (pinza de freno Brembo) 13	**1710-2262**[1]	**1710-2262**[1]	-	-	**1710-2263**[1]	-	-
Spyder RT 10-12	**1710-1477**[1, 2]	**1710-1477**[1, 2]	-	-	**1710-1478**[1, 7]	-	-

[1] No aprobado por ABE/TÜV.
[2] Disco flotante de X-Series.
[4] Disco flotante.
[7] Disco compacto.
[9] El soporte también está disponible en colores personalizados. Consulte la tabla de la pág. 1364.

TABLA DE APLICACIONES PARA DISCOS DE FRENO UNIFICADA continúa en la siguiente página.

PARTS EUROPE STREET 2021

EBC BRAKES · TÜV APPROVED · ABE

Consultar tabla para más detalles

TABLA DE APLICACIONES PARA DISCOS DE FRENO UNIFICADA (CONT.)

APLICACIONES	N.° ART. DISCO DELANTERO IZQUIERDO RECAMBIO OE	N.° ART. DISCO DERECHO RECAMBIO OE	N.° ART. DISCO CONTOUR	N.° ART. SERIE VEE-ROTOR NEGRO	N.° ART. DISCO TRASERO RECAMBIO OE	N.° ART. DISCO TRASERO CONTOUR	N.° ART. DISCOS VR TRASEROS ACERO INOX.
CAN-AM (CONT.)							
Spyder RT (pinza de freno Brembo) 13	**1710-2262**[1]	**1710-2262**[1]	-	-	**1710-2263**[1]	-	-
Spyder RT LTD (pinza de freno Brembo) 13	**1710-2262**[1]	**1710-2262**[1]	-	-	**1710-2263**[1]	-	-
Spyder RS-S 10-12	**1710-1477**[1, 2]	**1710-1477**[1, 2]	-	-	**1710-1478**[1, 7]	-	-
Spyder RS-S (pinza de freno Brembo) 13-16	**1710-2262**[1]	**1710-2262**[1]	-	-	**1710-2263**[1]	-	-
Spyder RS 10-12	**1710-1477**[1, 2]	**1710-1477**[1, 2]	-	-	**1710-1478**[1, 7]	-	-
Spyder RS (pinza de freno Brembo) 13-16	**1710-2262**[1]	**1710-2262**[1]	-	-	**1710-2263**[1]	-	-
Spyder RT Ltd 11-12	**1710-1477**[1, 2]	**1710-1477**[1, 2]	-	-	**1710-1478**[1, 7]	-	-
Spyder ST (pinza de freno Brembo) 13-19	**1710-2262**[1]	**1710-2262**[1]	-	-	**1710-2263**[1]	-	-
Spyder ST LTD (pinza de freno Brembo) 13-19	**1710-2262**[1]	**1710-2262**[1]	-	-	**1710-2263**[1]	-	-
Spyder ST-S (pinza de freno Brembo) 13-19	**1710-2262**[1]	**1710-2262**[1]	-	-	**1710-2263**[1]	-	-
DERBI							
GPR 50 (Horquillas 40 mm/Disco de freno trasero 180 mm/pinza de freno radial) 04-07	**1710-2808**[7]	-	-	-	**1710-2809**[7]	-	-
GPR 50 Racing (Horquillas 40 mm/Disco de freno trasero 180 mm/pinza de freno radial) 08-10	**1710-2808**[7]	-	-	-	**1710-2809**[7]	-	-
GPR 50 2T (Horquillas 41 mm/Disco de freno trasero 218 mm/pinza de freno radial) 09-11	**1710-2808**[7]	-	-	-	**1710-1486**[1, 7]	-	-
GPR 50 Nude (pinza de freno radial/disco de freno trasero de 180 mm) 04-09	**1710-2808**[7]	-	-	-	**1710-2809**[7]	-	-
Senda DRD Racing 50 R (disco de freno 300 mm/pinza de freno de montaje estándar) 04-10	-	-	-	-	**1710-2831**[1, 7]	-	-
Senda DRD Racing 50 SM (disco de freno de 300 mm/pinza de freno de soporte estándar) 04-10	-	-	-	-	**1710-2831**[1, 7]	-	-
Senda DRD Pro 50 SM pinza de freno radial/disco de freno de 300 mm 05-14	-	-	-	-	**1710-2831**[1, 7]	-	-
Cross City 125 07-14	-	-	-	-	**1710-2831**[1, 7]	-	-
GPR 125 Racing (pinza de freno radial) (2T) 04-07	**1710-2808**[7]	-	-	-	**1710-2809**[7]	-	-
GPR 125 Nude (pinza de freno radial) (2T) 04-08	**1710-2808**[7]	-	-	-	**1710-2809**[7]	-	-
GPR 125 (4T) 4V 09-14	**1710-2808**[7]	-	-	-	-	-	-
Mulhacen 125 (4T) hasta el nº de ref.: 7N001790 rueda de radios/fijación de pastilla por 2 pines 07	-	-	-	-	**1710-2831**[1, 7]	-	-
Mulhacen 125 (4T) desde el nº de ref.: 7N001791 rueda de radios/fijación de pastilla por 1 pin 07-10	-	-	-	-	**1710-2831**[1, 7]	-	-
Mulhacen 125 Cafe rueda de fundición/pinza de freno radial 08-11	**1710-2808**[7]	-	-	-	-	-	-
Senda 125 R Vin # SCB1A 04	-	-	-	-	**1710-2831**[1, 7]	-	-
Senda 125 R Vin # SCA1A 04	-	-	-	-	**1710-2831**[1, 7]	-	-
Senda 125 SM (doble foco delantero) 04-07	-	-	-	-	**1710-2831**[1, 7]	-	-
Senda 125 Baja R (4T) (disco de freno de 260 mm) 06-12	-	-	-	-	**1710-2831**[1, 7]	-	-
Senda 125 Baja SM (4T) (disco de freno de 300 mm) 06-12	-	-	-	-	**1710-2831**[1, 7]	-	-
Terra 125 Adventure 07-14	-	-	-	-	**1710-2831**[1, 7]	-	-
Terra 125 Euro (fijación de pastilla por 1 pin) 07-11	-	-	-	-	**1710-2831**[1, 7]	-	-
DUCATI							
Supersport 400 (disco de freno sencillo) 93-97	**1710-0468**[2]	-	**1710-0467**[2]	**1710-1945**[8, 9]	**MD2002**	**1710-0100**	-
Supersport 400 (doble disco de freno) 93-97	**1710-0468**[2]	**1710-0468**[2]	**1710-0467**[2, 8]	**1710-1945**[8, 9]	**MD2002**	**1710-0100**	-
400 Monster 95-97	**1710-0649**[2]	-	-	-	**MD2002**	**1710-0100**	-
Monster 400 (disco de freno sencillo) 00-02	**1710-0640**[2]	-	**1710-0641**[2]	**1710-1915**[9]	**MD2002**	**1710-0100**	-
Monster 400 (doble disco de freno) 03-04	**1710-0640**[2]	**1710-0640**[2]	**1710-0641**[2, 8]	**1710-1915**[8, 9]	**MD2002**	**1710-0100**	-
400 Monster (Japan) 00-04	**1710-0640**[2]	-	**1710-0641**[2]	**1710-1915** [9]	**MD2002**	**1710-0100**	-
Monster Dark ie 400 (Japan) 05-06	**1710-0640** [2]	**1710-0640**[2]	**1710-0641**[2, 8]	**1710-1915**[8, 9]	**MD2002**	**1710-0100**	-
Monster Dark ie (Japan) 07-08	**1710-2785**[2, 4]	**1710-2785**[2, 4]	**1710-1066**[2]	**1710-1919**[8, 9]	**MD2002**	**1710-0100**	-
Monster Dark ie 400 (disco de freno sencillo) 05	**1710-0640**[2]	-	**1710-0641**[2]	**1710-1915**[9]	**MD2002**	**1710-0100**	-
Monster 600 (doble disco de freno) 93-97	**1710-0649**[2]	**1710-0649**[2]	-	-	**MD2002**	**1710-0100**	-
600 Monster (disco de freno sencillo) 93-99	**1710-0649**[2]	-	-	-	**MD2002**	**1710-0100**	-
600 Monster Dark 98-99	**1710-0649**[2]	-	-	-	**MD2002**	**1710-0100**	-
600 Monster City/City Dark 99	**1710-0640**[2]	-	**1710-0641**[2]	**1710-1915**[9]	**MD2002**	**1710-0100**	-
600 Monster 00-01	**1710-0640**[2]	-	**1710-0641**[2]	**1710-1915**[9]	**MD2002**	**1710-0100**	-
600 Supersport (disco de freno sencillo) 91-97	**1710-0468**[2]	-	**1710-0467**[2]	**1710-1945**[8, 9]	**MD2002**	**1710-0100**	-
620 IE Monster 02-05	**1710-0640**[2]	**1710-0640**[2]	**1710-0641**[2, 8]	**1710-1915**[8, 9]	**MD2002**	**1710-0100**	-
620 IE Monster (Second series) 03-05	**1710-2785**[2, 4]	**1710-2785**[2, 4]	**1710-1066**[2]	**1710-1919**[8, 9]	**MD2002**	**1710-0100**	-
Monster 620 ie (disco de freno sencillo) 03-04	**1710-0640**[2]	-	**1710-0641**[2]	**1710-1915**[9]	**MD2002**	**1710-0100**	-
620 Sport 03	**1710-0640**[2]	**1710-0640**[2]	**1710-0641**[2, 8]	**1710-1915**[8, 9]	**MD2002**	**1710-0100**	-
Monster 620 Dark 03-04	**1710-0468**[2]	-	**1710-0467**[2]	**1710-1945**[8, 9]	**MD2002**	**1710-0100**	-
Monster 620 05-06	**1710-2785**[2, 4]	**1710-2785**[2, 4]	**1710-1066**[2]	**1710-1919**[8, 9]	**MD2002**	**1710-0100**	-
Multistrada Dark 620 03-05	-	-	**1710-1066**[2]	**1710-1919**[8, 9]	**MD2002**	**1710-0100**	-

[1] No aprobado por ABE/TÜV.
[2] Disco flotante de X-Series.
[4] Disco flotante.
[7] Disco compacto.
[8] Requiere dos discos de freno para aplicaciones de doble disco.
[9] El soporte también está disponible en colores personalizados. Consulte la tabla de la pág. 1364.

PARTS EUROPE STREET 2021

EBC BRAKES · TÜV APPROVED · ABE

Consultar tabla para más detalles

TABLA DE APLICACIONES PARA DISCOS DE FRENO UNIFICADA (CONT.)

APLICACIONES	N.° ART. DISCO DELANTERO IZQUIERDO RECAMBIO OE	N.° ART. DISCO DERECHO RECAMBIO OE	N.° ART. DISCO CONTOUR	N.° ART. SERIE VEE-ROTOR NEGRO	N.° ART. DISCO TRASERO RECAMBIO OE	N.° ART. DISCO TRASERO CONTOUR	N.° ART. DISCOS VR TRASEROS ACERO INOX.
DUCATI (CONT.)							
620 Multistrada (doble disco de freno/ fijación de pastilla por 1 pin) 06	1710-2785[2, 4]	1710-2785[2, 4]	1710-1066[2]	1710-1919[8, 9]	MD2002	1710-0100	-
620 Multistrada Dark (disco de freno sencillo/ fijación de pastilla por 2 pines) 06	-	-	-	-	MD2002	1710-0100	-
695 Monster 07-08	1710-2785[2, 4]	1710-2785[2, 4]	1710-1066[2]	1710-1919[8, 9]	MD2002	1710-1222	1710-1980
696 Monster 08-14	1710-0640[2]	1710-0640[2]	1710-0641[2, 8]	1710-1915[8, 9]	MD2002	1710-0100	-
696+ Monster (inc. modelos ABS) 09-12	1710-0640[2]	1710-0640[2]	1710-0641[2, 8]	1710-1915[8, 9]	MD2002	1710-0100	-
748 Biposto 95-98	1710-0468[2]	1710-0468[2]	1710-0467[2, 8]	1710-1945[8, 9]	-	-	-
748 Biposto 99-02	1710-0640[2]	1710-0640[2]	1710-0641[2, 8]	1710-1915[8, 9]	MD2002	1710-0100	-
748 R 00-02	1710-2788[2]	1710-2788[2]	-	-	-	-	-
748 SP 98	1710-0649[2]	1710-0649[2]	-	-	-	-	-
748 SP/Monoposto 99-02	1710-0640[2]	1710-0640[2]	1710-0641[2, 8]	1710-1915[8, 9]	MD2002	1710-0100	-
748 SPS 98-99	1710-0649[2]	1710-0649[2]	1710-1163[2, 8]	-	-	-	-
748 Testa Bassa (Mono/Biposto) 01	1710-0640[2]	1710-0640[2]	1710-0641[2, 8]	1710-1915[8, 9]	-	-	-
749 Dark (Monoposto/Biposto) 04-06	1710-0647[2]	1710-0647[2]	1710-1221[2, 8]	1710-1917[8, 9]	-	-	1710-1979
749 R (pinza de freno radial) 04-06	1710-0647[2]	1710-0647[2]	1710-1221[2, 8]	1710-1917[8, 9]	-	-	1710-1979
749 S (Monoposto/Biposto) 03-06	1710-0647[2]	1710-0647[2]	1710-1221[2, 8]	1710-1917[8, 9]	-	-	1710-1979
749 (Monoposto/Biposto) 03-06	1710-0647[2]	1710-0647[2]	1710-1221[2, 8]	1710-1917[8, 9]	-	-	1710-1979
750 Supersport (disco de freno sencillo) 91-98	1710-0649[2]	-	-	-	MD2002	1710-0100	-
Supersport 750 (doble disco de freno) 91-98	1710-0649[2]	1710-0649[2]	1710-1163[2, 8]	-	MD2002	1710-0100	-
750 Supersport 99	1710-0468[2]	1710-0468[2]	1710-0467[2, 8]	1710-1945[8, 9]	MD2002	1710-0100	-
750 Supersport IE 00-02	1710-0640[2]	1710-0640[2]	1710-0641[2, 8]	1710-1915[8, 9]	MD2002	1710-0100	-
750 Sport 01-02	1710-0640[2]	1710-0640[2]	1710-0641[2, 8]	1710-1915[8, 9]	MD2002	1710-0100	-
750 Monster (disco de freno sencillo) 96-97	1710-0468[2]	-	1710-0467[2]	1710-1945[8, 9]	MD2002	1710-0100	-
750 Monster (doble disco de freno) 96-98	1710-0468[2]	1710-0468[2]	1710-0467[2, 8]	1710-1945[8, 9]	MD2002	1710-0100	-
750 Monster City/City Dark 99	1710-0468[2]	1710-0468[2]	1710-0467[2, 8]	1710-1945[8, 9]	MD2002	1710-0100	-
750 Monster/Monster Dark 99	1710-0468[2]	1710-0468[2]	1710-0467[2, 8]	1710-1945[8, 9]	MD2002	1710-0100	-
750 Monster 00-01	1710-0640[2]	1710-0640[2]	1710-0641[2, 8]	1710-1915[8, 9]	MD2002	1710-0100	-
750 ie Monster 02	1710-0640[2]	1710-0640[2]	1710-0641[2, 8]	1710-1915[8, 9]	MD2002	1710-0100	-
796 Hypermotard 10-12	1710-3172[1, 4]	1710-3172[1, 4]	-	-	-	1710-1222	1710-1980
796 Monster (inc. modelos ABS) 10-14	1710-2852[2, 4]	1710-2852[2, 4]	1710-2260[2, 8]	1710-1930[8, 9]	-	1710-1222	1710-1980
796 Monster 20th Anniversary Model 13	1710-2852[2, 4]	1710-2852[2, 4]	1710-2260[2, 8]	1710-1930[8, 9]	-	1710-1222	1710-1980
Monster 800 03-04	1710-0640[2]	1710-0640[2]	1710-0641[2, 8]	1710-1915[8, 9]	MD2002	1710-0100	-
800 Sport 03	1710-0640[2]	1710-0640[2]	1710-0641[2, 8]	1710-1915[8, 9]	MD2002	1710-0100	-
800 Supersport 03-05	1710-0640[2]	1710-0640[2]	1710-0641[2, 8]	1710-1915[8, 9]	MD2002	1710-0100	-
Scrambler 15-19 (803cc) (todos los modelos menos Cafe Racer)	-	1710-3180[1, 4]	-	-	-	-	-
Monster S2R (803cc) 05-07	1710-2785[2, 4]	1710-2785[2, 4]	1710-1066[2, 8]	1710-1919[8, 9]	-	1710-1222	1710-1980
Monster S2R (803cc) Dark 05-06	1710-2785[2, 4]	1710-2785[2, 4]	1710-1066[2, 8]	1710-1919[8, 9]	-	1710-1222	1710-1980
848 (pinza de freno radial de 2 pastillas) 08-10	1710-2853[2, 4]	1710-2853[2, 4]	-	1710-1932[8, 9]	-	1710-1222	1710-1980
848 Evo (pinzas delanteras monobloque) 10-13	1710-2853[2, 4]	1710-2853[2, 4]	-	1710-1932[8, 9]	-	1710-1222	1710-1980
848 Evo Corsa Special Edition (pinza delantera monobloque) 12-13	1710-0681[2]	1710-0681[2]	1710-0682[2, 8]	-	-	-	1710-1987
848 Evo Dark 12	1710-2853[2, 4]	1710-2853[2, 4]	-	-	-	-	-
848 Streetfighter 11-15	1710-2852[2, 4]	1710-2852[2, 4]	1710-2260[2, 8]	1710-1930[8, 9]	-	1710-1222	1710-1980
851 87-92 (todos)	1710-0468[2]	1710-0468[2]	1710-0467[2, 8]	1710-1945[8, 9]	-	-	-
851 Superbike Biposto 89-92	1710-0468[2]	1710-0468[2]	1710-0467[2, 8]	1710-1945[8, 9]	MD2002	1710-0100	-
888 92-95 (todos)	1710-0468 [2]	1710-0468 [2]	1710-0467[2, 8]	1710-1945[8, 9]	-	-	-
888 SP4/SP5 92-93	1710-0468 [2]	1710-0468 [2]	1710-0467[2, 8]	1710-1945[8, 9]	MD2002	1710-0100	-
888 Superbike Strada 94-95	1710-0468 [2]	1710-0468 [2]	1710-0467[2, 8]	1710-1945[8, 9]	MD2002	1710-0100	-
899 Panigale 14	1710-2853[2, 4]	1710-2853[2, 4]	-	-	-	-	-
900 Supersport 89-90	1710-0466 [2]	1710-0466 [2]	1710-0465[2, 3]	-	MD2002	1710-0100	-
900 Supersport/Superlight 91-97	1710-0649 [2]	1710-0649 [2]	1710-1163[2, 8]	-	MD2002	1710-0100	-
900 Supersport 94-00	1710-0468 [2]	1710-0468 [2]	1710-0467[2, 8]	1710-1945[8, 9]	-	-	-
900 Supersport 98-99	1710-0649 [2]	1710-0649 [2]	1710-1163[2, 8]	-	MD2002	1710-0100	-
900 Supersport CR USA 98	1710-0649 [2]	1710-0649 [2]	1710-1163[2, 8]	-	MD2002	1710-0100	-
900 Supersport FE 94-00	1710-0468 [2]	1710-0468 [2]	1710-0467[2, 8]	1710-1945[8, 9]	-	-	-
900 Supersport FE 98	1710-0649 [2]	1710-0649 [2]	1710-1163[2, 8]	-	MD2002	1710-0100	-
900 Supersport IE 00-01	1710-0640 [2]	1710-0640 [2]	1710-0641[2, 8]	1710-1915[8, 9]	MD2002	1710-0100	-
900 Sport 02	1710-0640 [2]	1710-0640 [2]	1710-0641[2, 8]	1710-1915[8, 9]	MD2002	1710-0100	-
900 Monster 93-99	1710-0468[2]	1710-0468[2]	1710-0467[2, 8]	1710-1945[8, 9]	MD2002	1710-0100	-
900 Monster 94-00 (todos)	1710-0468 [2]	1710-0468 [2]	1710-0467[2, 8]	1710-1945[8, 9]	-	-	-
900 Monster Cromo/Special 98	1710-0649 [2]	1710-0649 [2]	1710-1163[2, 8]	-	MD2002	1710-0100	-
900 Monster City/City Dark 99	1710-0649 [2]	1710-0649 [2]	1710-1163[2, 8]	-	MD2002	1710-0100	-
900 IE Monster 00-01	1710-0640 [2]	1710-0640 [2]	1710-0641[2, 8]	1710-1915[8, 9]	MD2002	1710-0100	-
900 MH Evoluzione 00-01	1710-0640 [2]	1710-0640 [2]	1710-0641[2, 8]	1710-1915[8, 9]	-	-	-
907 IE 90-91	1710-0466 [2]	1710-0466 [2]	1710-0465[2, 3]	-	MD2002	1710-0100	-

[1] No aprobado por ABE/TÜV.
[2] Disco flotante de X-Series.
[3] Solo disco.
[4] Disco flotante.
[8] Requiere dos discos de freno para aplicaciones de doble disco.
[9] El soporte también está disponible en colores personalizados. Consulte la tabla de la pág. 1364.

TABLA DE APLICACIONES PARA DISCOS DE FRENO UNIFICADA continúa en la siguiente página.

PARTS EUROPE STREET 2021

EBC BRAKES · TÜV APPROVED · ABE

Consultar tabla para más detalles

TABLA DE APLICACIONES PARA DISCOS DE FRENO UNIFICADA (CONT.)

APLICACIONES	N.° ART. DISCO DELANTERO IZQUIERDO RECAMBIO OE	N.° ART. DISCO DERECHO RECAMBIO OE	N.° ART. DISCO CONTOUR	N.° ART. SERIE VEE-ROTOR NEGRO	N.° ART. DISCO TRASERO RECAMBIO OE	N.° ART. DISCO TRASERO CONTOUR	N.° ART. DISCOS VR TRASEROS ACERO INOX.
DUCATI (CONT.)							
907 IE 92-93	**1710-0468**[2]	**1710-0468**[2]	**1710-0467**[2, 8]	**1710-1945**[8, 9]	**MD2002**	**1710-0100**	-
Monster S4 Foggy (916cc) 02	**1710-2784**[4]	**1710-2784**[4]	-	**1710-1918**[8, 9]	**MD2002**	**1710-0100**	-
Monster S4 (916cc) 01-02	**1710-2784**[4]	**1710-2784**[4]	-	**1710-1918**[8, 9]	**MD2002**	**1710-0100**	-
ST4 (916cc) 99	**1710-0649**[2]	**1710-0649**[2]	**1710-1163**[2, 8]	-	**MD2002**	**1710-0100**	-
ST4 (916cc) 00	-	-	-	-	**MD2002**	**1710-0100**	-
ST4 (916cc) 01-02	**1710-0640**[2]	**1710-0640**[2]	**1710-0641**[2, 8]	**1710-1915**[8, 9]	**MD2002**	**1710-0100**	-
916 (Biposto) 94-96	**1710-0649**[2]	**1710-0649**[2]	**1710-1163**[2, 8]	-	-	-	-
916 94-97	**1710-0468**[2]	**1710-0468**[2]	**1710-0467**[2, 8]	**1710-1945**[8, 9]	-	-	-
916 Senna 94-98	**1710-0649**[2]	**1710-0649**[2]	**1710-1163**[2, 8]	-	-	-	-
916 SP 94-96	**1710-0649**[2]	**1710-0649**[2]	**1710-1163**[2, 8]	-	-	-	-
ST2 (944cc) 97-99	**1710-0649**[2]	**1710-0649**[2]	**1710-1163**[2, 8]	-	**MD2002**	**1710-0100**	-
ST2 (944cc) 00-03	**1710-0640**[2]	**1710-0640**[2]	**1710-0641**[2, 8]	**1710-1915**[8, 9]	**MD2002**	**1710-0100**	-
Monster S4R (996cc) 03-06	**1710-2784**[4]	**1710-2784**[4]	-	**1710-1918**[8, 9]	-	**1710-1222**	**1710-1980**
Monster S4R (996cc) (pinza de freno de 2 pastillas) 05-06	**1710-2784**[4]	**1710-2784**[4]	-	**1710-1918**[8, 9]	-	**1710-1222**	**1710-1980**
ST3 (no ABS) (992cc) 04-07	**1710-0640**[2]	**1710-0640**[2]	**1710-0641**[2, 8]	**1710-1915**[8, 9]	**MD2002**	**1710-0100**	-
ST3 S (modelo ABS) (992cc) 06-07	**1710-2784**[4]	**1710-2784**[4]	-	**1710-1918**[8, 9]	**MD2002**	**1710-0100**	-
ST4S (no ABS/996cc) 01-05	**1710-2784**[4]	**1710-2784**[4]	-	**1710-1918**[8, 9]	**MD2002**	**1710-0100**	-
ST4S (modelo ABS/996cc) 03-05	**1710-2784**[4]	**1710-2784**[4]	-	**1710-1918**[8, 9]	**MD2002**	**1710-0100**	-
Desmosedici RR (D16RR/989cc) 08	**1710-0681**[2]	**1710-0681**[2]	**1710-0682**[2, 8]	-	-	-	**1710-1979**
996 99-01	**1710-0468**[2]	**1710-0468**[2]	**1710-0467**[2, 8]	**1710-1945**[8, 9]	-	-	-
996 R 01	**1710-2788**[2]	**1710-2788**[2]	-	-	-	-	-
996 S 01	**1710-2784**[4]	**1710-2784**[4]	-	**1710-1918**[8, 9]	-	-	-
996 SPS (996cc) 99	**1710-2784**[4]	**1710-2784**[4]	-	-	-	-	-
996 (996cc) (Monoposto/Biposto) 99-01	**1710-2784**[4]	**1710-2784**[4]	-	**1710-1918**[8, 9]	-	-	-
998 02	**1710-0468**[2]	**1710-0468**[2]	**1710-0467**[2, 8]	**1710-1945**[8, 9]	-	-	-
998 Matrix (998cc) 04	**1710-0649**[2]	**1710-0649**[2]	**1710-1163**[2, 8]	-	-	-	-
998 S Bayliss/Bostrom 02	**1710-0649**[2]	**1710-0649**[2]	**1710-1163**[2, 8]	-	-	-	-
998 S (998cc) (pinza de freno de 4 pastillas) 02-04	**1710-0649**[2]	**1710-0649**[2]	**1710-1163**[2, 8]	-	-	-	-
Monster S4RS (998cc) (pinza de freno radial de 4 pastillas) 06	**1710-2853**[2, 4]	**1710-2853**[2, 4]	-	**1710-1932**[8, 9]	-	**1710-1222**	**1710-1980**
S4R Testastretta Monster (998cc) (pinza de freno radial de 4 pastillas) 07-08	**1710-2853**[2, 4]	**1710-2853**[2, 4]	-	**1710-1932**[8, 9]	-	**1710-1222**	**1710-1980**
S4RS Testastretta Monster (998cc) (pinza de freno radial de 4 pastillas) 07-	**1710-2853**[2, 4]	**1710-2853**[2, 4]	-	**1710-1932**[8, 9]	-	**1710-1222**	**1710-1980**
S4RS (Tricolore/Monster Testastretta) (998cc) (pinza de freno radial de 4 pastillas) 08	**1710-2853**[2, 4]	**1710-2853**[2, 4]	-	**1710-1932**[8, 9]	-	**1710-1222**	**1710-1980**
998 (998cc) (pinza de freno de 2 pastillas) (Monoposto/Biposto) 02-03	**1710-0649**[2]	**1710-0649**[2]	**1710-1163**[2, 8]	-	-	-	-
999 S (pinza de freno de soporte estándar) (Monoposto/Biposto) 03-04	**1710-0647**[2]	**1710-0647**[2]	**1710-1221**[2, 8]	**1710-1917**[8, 9]	-	-	**1710-1979**
999 (pinza de freno de soporte estándar) 03-06	**1710-0647**[2]	**1710-0647**[2]	**1710-1221**[2, 8]	**1710-1917**[8, 9]	-	-	**1710-1979**
999 R (pinza de freno de soporte radial) 03-06	**1710-0647**[2]	**1710-0647**[2]	**1710-1221**[2, 8]	**1710-1917**[8, 9]	-	-	**1710-1979**
999 R Fila (pinza de freno de soporte radial) 03-	**1710-0647**[2]	**1710-0647**[2]	**1710-1221**[2, 8]	**1710-1917**[8, 9]	-	-	**1710-1979**
999 R Xerox 06	**1710-0647**[2]	**1710-0647**[2]	**1710-1221**[2, 8]	**1710-1917**[8, 9]	-	-	**1710-1979**
999 S (pinza de freno radial) Monoposto/Biposto 05-06	**1710-0647**[2]	**1710-0647**[2]	**1710-1221**[2, 8]	**1710-1917**[8, 9]	-	-	**1710-1979**
GT 1000 (992cc) 07-10	**1710-0640**[2]	**1710-0640**[2]	**1710-0641**[2, 8]	**1710-1915**[8, 9]	**MD2002**	**1710-0100**	-
GT 1000 Touring (992cc) 09	**1710-0640**[2]	**1710-0640**[2]	**1710-0641**[2, 8]	**1710-1915**[8, 9]	**MD2002**	**1710-0100**	-
Monster 1000 Dark 03	**1710-0640**[2]	**1710-0640**[2]	**1710-0641**[2, 8]	**1710-1915**[8, 9]	**MD2002**	**1710-0100**	-
Monster 1000 ie (992cc) 04-05	**1710-0640**[2]	**1710-0640**[2]	**1710-0641**[2, 8]	**1710-1915**[8, 9]	**MD2002**	**1710-0100**	-
Monster 1000 S ie (992cc) 03-05	**1710-0640**[2]	**1710-0640**[2]	**1710-0641**[2, 8]	**1710-1915**[8, 9]	**MD2002**	**1710-0100**	-
Monster S2R 1000 (992cc) 06-08	**1710-0640**[2]	**1710-0640**[2]	**1710-0641**[2, 8]	**1710-1915**[8, 9]	-	**1710-1222**	-
Multistrada 1000 DS (992cc) 03-05	**1710-2807**[7]	**1710-2807**[7]	-	-	-	**1710-1222**	**1710-1980**
Multistrada S 1000 DS (992cc) 05-06	**1710-2807**[7]	**1710-2807**[7]	-	-	-	-	-
Paul Smart 1000 LE (992cc) 06	**1710-0640**[2]	**1710-0640**[2]	**1710-0641**[2, 8]	**1710-1915**[8, 9]	**MD2002**	**1710-0100**	-
Sport 1000 S 07-09	**1710-0640**[2]	**1710-0640**[2]	**1710-0641**[2, 8]	**1710-1915**[8, 9]	**MD2002**	**1710-0100**	-
Sport Classic 1000 (992cc) (Monoposto - Japan/ Biposto - Europe) 06-08	**1710-0640**[2]	**1710-0640**[2]	**1710-0641**[2, 8]	**1710-1915**[8, 9]	**MD2002**	**1710-0100**	-
Supersport 1000 DS (992cc) 03-06	**1710-0640**[2]	**1710-0640**[2]	**1710-0641**[2, 8]	**1710-1915**[8, 9]	**MD2002**	**1710-0100**	-
1098 07-08	**1710-0681**[2]	**1710-0681**[2]	**1710-0682**[2, 8]	-	-	**1710-2819**[7]	**1710-1987**
1098 S 07-08	**1710-0681**[2]	**1710-0681**[2]	**1710-0682**[2, 8]	-	-	**1710-2819**[7]	**1710-1987**
1098 R 08-09	**1710-0681**[2]	**1710-0681**[2]	-	-	-	**1710-2819**[7]	**1710-1987**
1100 Monster 09-10	**1710-2852**[2, 4]	**1710-2852**[2, 4]	**1710-2260**[2, 8]	**1710-1930**[8, 9]	-	**1710-1222**	**1710-1980**
1100 S Monster 09-10	**1710-2853**[2, 4]	**1710-2853**[2, 4]	-	**1710-1930**[8, 9]	-	**1710-1222**	**1710-1980**
1100 Monster Evo 11-13	**1710-2852**[2, 4]	**1710-2852**[2, 4]	**1710-2260**[2, 8]	**1710-1930**[8, 9]	-	**1710-1222**	**1710-1980**
1100 Monster Evo 20th Anniversary Model 13	**1710-2852**[2, 4]	**1710-2852**[2, 4]	**1710-2260**[2, 8]	**1710-1930**[8, 9]	-	**1710-1222**	**1710-1980**

[2] Disco flotante de X-Series.
[4] Disco flotante.
[7] Disco compacto.
[8] Requiere dos discos de freno para aplicaciones de doble disco.
[9] El soporte también está disponible en colores personalizados. Consulte la tabla de la pág. 1364.

PARTS EUROPE STREET 2021

EBC BRAKES · TÜV APPROVED · ABE

Consultar tabla para más detalles

TABLA DE APLICACIONES PARA DISCOS DE FRENO UNIFICADA (CONT.)

APLICACIONES	N.° ART. DISCO DELANTERO IZQUIERDO RECAMBIO OE	N.° ART. DISCO DERECHO RECAMBIO OE	N.° ART. DISCO CONTOUR	N.° ART. SERIE VEE-ROTOR NEGRO	N.° ART. DISCO TRASERO RECAMBIO OE	N.° ART. DISCO TRASERO CONTOUR	N.° ART. DISCOS VR TRASEROS ACERO INOX.
DUCATI (CONT.)							
1100 Monster Diesel 13	**1710-2852**[2, 4]	**1710-2852**[2, 4]	**1710-2260**[2, 8]	**1710-1930**[8, 9]	-	**1710-1222**	**1710-1980**
1100 Streetfighter (1099cc) 09-10	**1710-0681**[2]	**1710-0681**[2]	**1710-0682**[2, 8]	-	-	**1710-2819**[7]	-
1100 S Streetfighter (1099cc) 09-13	**1710-0681**[2]	**1710-0681**[2]	**1710-0682**[2, 8]	-	-	**1710-2819**[7]	-
Hypermotard 1100/EVO SP/S 07-13	**1710-3172**[1, 4]	**1710-3172**[1, 4]	-	-	-	**1710-1222**	**1710-1980**
Multistrada 1100/S (1078cc) 07-09	**1710-2807**[7]	**1710-2807**[7]	-	-	-	**1710-1222**	**1710-1980**
1198 Superbike 09-10	**1710-0681**[2]	**1710-0681**[2]	**1710-0682**[2, 8]	-	-	**1710-2819**[7]	**1710-1987**
1198 S Superbike 09-10	**1710-0681**[2]	**1710-0681**[2]	**1710-0682**[2, 8]	-	-	**1710-2819**[7]	**1710-1987**
Multistrada 1200/S 10-13	**1710-2852**[2, 4]	**1710-2852**[2, 4]	**1710-2260**[2, 8]	**1710-1930**[8, 9]	-	-	-
Diavel ABS 11-15	**1710-2852**[2, 4]	**1710-2852**[2, 4]	**1710-2260**[2, 8]	**1710-1930**[8, 9]	-	-	-
Diavel AMG 11-12	**1710-2852**[2, 4]	**1710-2852**[2, 4]	**1710-2260**[2, 8]	**1710-1930**[8, 9]	-	-	-
Diavel Chromo ABS 12	**1710-2852**[2, 4]	**1710-2852**[2, 4]	**1710-2260**[2, 8]	**1710-1930**[8, 9]	-	-	-
Diavel Dark 13-15	**1710-2852**[2, 4]	**1710-2852**[2, 4]	**1710-2260**[2, 8]	**1710-1930**[8, 9]	-	-	-
Diavel Strada 13-15	**1710-2852**[2, 4]	**1710-2852**[2, 4]	**1710-2260**[2, 8]	**1710-1930**[8, 9]	-	-	-
1200 Multistrada Standard Edition 10-11	**1710-2852**[2, 4]	**1710-2852**[2, 4]	**1710-2260**[2, 8]	**1710-1930**[8, 9]	-	-	-
1200 Multistrada ABS 10-15	**1710-2852**[2, 4]	**1710-2852**[2, 4]	**1710-2260**[2, 8]	**1710-1930**[8, 9]	-	-	-
1200 Multistrada Granturismo 13	**1710-2852**[2, 4]	**1710-2852**[2, 4]	**1710-2260**[2, 8]	**1710-1930**[8, 9]	-	-	-
1200 S Multistrada Sports Edition 10-15	**1710-2852**[2, 4]	**1710-2852**[2, 4]	**1710-2260**[2, 8]	**1710-1930**[8, 9]	-	-	-
1200 S Multistrada Touring Edition 10-15	**1710-2852**[2, 4]	**1710-2852**[2, 4]	**1710-2260**[2, 8]	**1710-1930**[8, 9]	-	-	-
1200 S Multistrada Pikes Peak 11-15	**1710-2852**[2, 4]	**1710-2852**[2, 4]	**1710-2260**[2, 8]	**1710-1930**[8, 9]	-	-	-
GILERA							
SC 125 06-07	**1710-2808**[7]	-	-	-	**1710-2809**[7]	-	-
HERO							
Glamour 125 (PGM Fi) 11-12	-	**1710-2553**[7]	-	-	-	-	-
Super Splendor 125 11-12	-	**1710-2553**[7]	-	-	-	-	-
Hunk 150 11-12	-	**1710-2553**[7]	-	-	-	-	-
HONDA							
CA 125 S/T Rebel 95-97	**1710-2553**[7]	-	-	-	-	-	-
CA 125 V/W/X Rebel 98-00	**1710-2553**[7]	-	-	-	-	-	-
CBF 125 M9/MA/MB/MD/ME 09-14	-	**1710-2553**[7]	-	-	-	-	-
CBR 125 (fijación de disco de freno delantero de 6 tornillos) 04-10	-	-	-	-	**1710-0777**	-	-
CBR 125 RWB (anclaje de disco de freno delantero de 5 tornillos) 11-14	-	**1710-2576**[7]	-	-	**1710-0777**	-	-
MXS125 Grom 13-20	-	-	-	**1710-2306**	**1710-2276**	-	**1710-2307**
MXS125 Grom 18-20	**1710-3523**[1]	-	**1710-3524**[1]	-	-	-	**1710-3532**[1]
CLR 125 W City Fly 99-03	**1710-0774**	-	-	-	-	-	-
MTX 125 RWE/RWF/RWH/RWL 85-95	**1711-0512**	-	-	-	-	-	-
NSR 125 RR/RS/RV/RW/RX/RY/R1 93-01	**1710-0758**	-	-	-	-	-	-
NX 125 K/S/F Transcity 89-97	**1710-0774**	-	-	-	-	-	-
VT 125 CX/CY/C2Y/C21/C1-C8 Shadow 99-08	-	**1710-2553**[7]	-	-	-	-	-
XL 125 RF/RH 85-86	**1711-0512**	-	-	-	-	-	-
XL 125 V1/V2/V3/V4/V5V6/V7/ V8/V9/VA Varadero 01-11	-	-	-	-	**1710-0777**	-	-
CBR 150 R 00-03	-	-	-	-	**1710-0777**	-	-
MTX 200 RWF 85	**1711-0512**	-	-	-	-	-	-
SL 230 Free Landsports (MD33) V/W/X/1 97-01	-	-	-	-	**1711-0488**	-	-
CRF 230 L/M 08-11	-	**1711-0488**	-	-	-	-	-
CBF 250 4/6 04-06	-	**1710-2576**[7]	-	-	-	-	-
CB 250 N/NA/NB/NDB/NDC 78-82	**MD1036LS**	-	-	-	-	-	-
CB 250 FT/FV/FX/FY/F1 Hornet 96-01	-	-	-	-	**MD1004**	**1710-0099**	-
CBR 250 FG/FGYA (MC14) 86	**1710-2264**	**1710-2264**	**1710-1217**[8]	-	-	-	-
CBR 250 RH (MC17) 87	**1710-2264**	**1710-2264**	**1710-1217**[8]	-	**MD1002**	-	-
CBR 250 RJ/RK/RK2 (MC19) 88-89	-	-	-	-	**MD1002**	-	-
CBR 250 RRL/RRN/RRR (MC22) 90-94	-	-	-	-	**MD1004**	**1710-0099**	-
CBR 250 RB/RC (MODELO NO ABS) 11-13	-	**1710-2592**[2, 4]	-	-	**MD1004**	-	-
CBR 250 RAB/RAC (MODELO ABS) 11-13	-	**1710-2592**[2, 4]	-	-	-	-	-
CBX 250 84-98	-	**1710-2553**[7]	-	-	-	-	-
CM 250 TB 81	**MD1036LS**	-	-	-	-	-	-
CMX 250 CT Rebel (pinza de freno Nissin) 96	**1710-2553**[7]	-	-	-	-	-	-
CMX 250 CV/CW/CX Rebel (pinza de freno Grimeca) 97-00	**1710-2553**[7]	-	-	-	-	-	-
CRF 250 L/R 13-17	-	-	-	-	-	**1711-0989**[1, 7]	-
CRF 250 ME Supermoto 14	-	-	-	-	-	**1711-0989**[1, 7]	-
NS 250 FE/RE (MCII-100) 84	**1710-2264**	**1710-2264**	**1710-1217**[8]	-	**MD1002**	-	-
NS 250 RG (MCII-102) 86	**1710-2264**	**1710-2264**	**1710-1217**[8]	-	**MD1002**	-	-
NSR 250 RG (MC16-100) 86	-	-	-	-	**MD1002**	-	-

[1] No aprobado por ABE/TÜV.
[2] Disco flotante de X-Series.
[4] Disco flotante.
[7] Disco compacto.
[8] Requiere dos discos de freno para aplicaciones de doble disco.
[9] El soporte también está disponible en colores personalizados. Consulte la tabla de la pág. 1364.

TABLA DE APLICACIONES PARA DISCOS DE FRENO UNIFICADA continúa en la siguiente página.

EBC BRAKES · TÜV APPROVED · ABE

Consultar tabla para más detalles

TABLA DE APLICACIONES PARA DISCOS DE FRENO UNIFICADA (CONT.)

APLICACIONES	N.° ART. DISCO DELANTERO IZQUIERDO RECAMBIO OE	N.° ART. DISCO DERECHO RECAMBIO OE	N.° ART. DISCO CONTOUR	N.° ART. SERIE VEE-ROTOR NEGRO	N.° ART. DISCO TRASERO RECAMBIO OE	N.° ART. DISCO TRASERO CONTOUR	N.° ART. DISCOS VR TRASEROS ACERO INOX.
HONDA (CONT.)							
NSR 250 R2J0 (MC18-100) R4J (MC18-100) 88	-	-	-	-	**MD1002**	-	-
NSR 250 R5K/R5K-2 (MC18-110) 89	-	-	-	-	**MD1002**	-	-
NSR 250 R6K/R6K-2 (MC18-110) 89	-	-	-	-	**MD1002**	-	-
NSR 250 R7L/R7N (MC21-106) 90	-	-	-	-	**MD1002**	-	-
NSR 250 R8L-3 (MC21-101) R9L (MC21-102) R8N/R8N-3 (MC21-106) 90-92	-	-	-	-	**MD1002**	-	-
NSR 250 R9N (MC21-106) 92	-	-	-	-	**MD1002**	-	-
NSR 250 RR (MC28-100) 94	-	-	-	-	**1710-2557**	-	-
NSR 250 R2R/R3R (MC28-110) R2T/R3T (MC28-120) 94	-	-	-	-	**1710-2557**	-	-
VT 250 FL Spada/Castel 88-90	-	-	-	-	**MD1002**	-	-
XL 250 RL 90	-	-	-	-	**1711-0488**	-	-
XR 250 RG/RH 86-87	**1711-0512**	-	-	-	-	-	-
XR 250 RJ/RK 88-89	**1711-0512**	-	-	-	-	-	-
XR 250 RL 90	**1711-0512**	-	-	-	**1711-0488**	-	-
XR 250 RM/RN/RP/RR/RS 91-95	-	-	-	-	**1711-0488**	-	-
XR 250 RT/RV/RW/RX/RY/ R1/R2/R3/R4 96-04	-	-	-	-	**1711-0488**	-	-
XR 250 Y/3 (MD30) 00-03	-	-	-	-	**1711-0488**	-	-
XR 250 3/5 (MD30) Motard 03-05	-	-	-	-	**1711-0488**	-	-
XR 250 III Y/3 Baja 00-03	-	-	-	-	**1711-0488**	-	-
XLR 250 Baja MK2 R3 (MD22)	-	-	-	-	**1711-0488**	-	-
XLR 250 R/R3J/RK/RL/R3L/ R3M/RN (MD22) 88-90	**1711-0512**	-	-	-	**1711-0488**	-	-
XLR 250 RM/R3N/RP/RR/R3R (MD22) 91-	-	-	-	-	**1711-0488**	-	-
VTR 250 W/Y/1-7 (MC33) 98-07	-	-	-	-	**MD1004**	**1710-0099**	-
CB 300 R10 10	-	**1710-2576** [7]	-	-	-	-	-
CBR 300 RAE (modelo ABS) 14	-	**1710-2592** [2, 4]	-	-	-	-	-
XR 350 RE 84	**1711-0512**	-	-	-	-	-	-
CB-1 (CB 400 F) 89-90	-	-	-	-	**1710-0754**	-	-
CB 400 SF (F2N/F2R/F2S/F2T/F3S) Superfour (NC31) 92-95	**1710-2563** [4]	**1710-2563** [4]	-	-	**1710-0754**	-	**1710-1991**
CB 400 SF (F2V/F3T) Superfour (NC31) 96-97	**1710-2563** [4]	**1710-2563** [4]	-	-	**1710-0754**	-	**1710-1991**
CB 400 SF (F3V) Superfour (NC31) 97	**1710-2563** [4]	**1710-2563** [4]	-	-	**1710-0754**	-	**1710-1991**
CB 400 Four V/V-II/W/W-II (NC36) 97-98	-	-	-	-	**1710-0754**	-	-
CBR 400 R (NC23) 86	**1710-1187**	**1710-1187**	-	-	**MD1002**	-	-
CBR 400 RRJ/RRK (NC23) Tri-Arm (102/109) 87-89	**1710-0454** [2]	**1710-0454** [2]	-	**1710-1933** [8]	**MD1002**	-	-
CBR 400 RRL/RRN/RRR (NC29) Gull Arm 90-94	**1710-0454** [2]	**1710-0454** [2]	-	**1710-1933** [8]	**MD1004**	**1710-0099**	-
NS 400 RF/RG 85-87	**1710-2264**	**1710-2264**	**1710-1217** [8]	-	**MD1002**	-	-
NT 400 Bros (NC25)	-	-	-	-	-	**1710-2265**	-
NV 400 DCY/DC1/DC2 (NC40) Shadow Slasher 00-02	**1710-1218**	-	-	-	-	-	-
NX 4 Falcon 02-05	-	-	-	-	**MD1004**	-	-
RVF 400 RR/RR-II/RT/RT-II (NC35) 94-96	**1710-0454** [2]	**1710-0454** [2]	-	**1710-1933** [8]	**1710-2557**	-	-
VFR 400 ZG/ZH/RG/RG-YA (NC21) 85-87	**1710-2264**	**1710-2264**	**1710-1217** [8]	-	**MD1002**	-	-
VFR 400 RH2/RJ (NC24) 87-88	**1710-1187**	**1710-1187**	-	-	**1710-2265**	-	-
VFR 400 R3K/R3N (NC30) 89-92	**1710-0454** [2]	**1710-0454** [2]	-	**1710-1933** [8]	**1710-2557**	-	-
VFR 400 R3L/R3M (NC30) 90-91	-	-	-	-	**1710-2557**	-	-
XR 400 RT/RV/RW/RX/RY/ R1/R2/R3/R4 96-04	-	-	-	-	**1711-0488**	-	-
CB 500 R/T (Twin) 94-96	-	**1710-1206**	-	-	-	-	-
CB 500 V/W/SW/X/SX/Y/ SY/2/S2 (Twin) 97-03	-	**1710-1206**	-	-	**1710-0754**	-	-
CBF 500 A4/A5/A6/A7 (modelo ABS) 04-07	-	**1710-2571** [7]	-	-	**1710-0785**	-	-
CBF 500 4 (modelo no ABS) 04	-	**1710-2571** [7]	-	-	**1710-0785**	-	-
CBR 500 FH/FJ/FK/FL (Four) 87-90	**1710-1187**	**1710-1187**	-	-	**MD1002**	-	-
CX 500 EC 82	**MD1036LS**	**MD1036RS**	-	-	-	-	-
NX 500 J/K/L/M Dominator 88-91	**1710-0882**	-	-	-	**1711-0488**	-	-
NX 500 N/P/R/S/T 92-96	**1710-0882**	-	-	-	**1711-0518**	-	-
NX 500 V/W/X Dominator 97-99	**1710-0882**	-	-	-	**1711-0518**	-	-
VF 500 FE/F2E/FF/F2F 84-85	**1710-2264**	**1710-2264**	**1710-1217** [8]	-	**1710-2264**	**1710-1217**	-
XR 500 RD/RE 84-85	-	-	-	-	-	-	-
XBR 500 F/G/H/SJ 85-89	**1710-1187**	-	-	-	-	-	-
CB 600 FW/FX Hornet (rueda 16) 98-99	**1710-2563** [4]	**1710-2563** [4]	-	-	**MD1004**	**1710-0099**	-

[2] Disco flotante de X-Series.
[4] Disco flotante.
[7] Disco compacto.
[8] Requiere dos discos de freno para aplicaciones de doble disco.

PARTS EUROPE STREET 2021

EBC BRAKES · TÜV APPROVED · ABE

Consultar tabla para más detalles

TABLA DE APLICACIONES PARA DISCOS DE FRENO UNIFICADA (CONT.)

APLICACIONES	N.° ART. DISCO DELANTERO IZQUIERDO RECAMBIO OE	N.° ART. DISCO DERECHO RECAMBIO OE	N.° ART. DISCO CONTOUR	N.° ART. SERIE VEE-ROTOR NEGRO	N.° ART. DISCO TRASERO RECAMBIO OE	N.° ART. DISCO TRASERO CONTOUR	N.° ART. DISCOS VR TRASEROS ACERO INOX.
HONDA (CONT.)							
CB 600 FY/F1/F2/F3/F4/F5/F6 Hornet (rueda 17") 00-06	**1710-2566**[4]	**1710-2566**[4]	**1710-2567**	-	**MD1004**	**1710-0099**	-
CB 600 F7/F8/F9/FA/FB/FC Hornet 07-13	**1710-2578**[2, 4]	**1710-2578**[2, 4]	**1710-2579**[2, 8]	-	**1710-0785**	-	-
CB 600 FA7/FA7/FA8/FA9/FAA/FAB/ FAC Hornet (ABS) 07-13	**1710-2578**[2, 4]	**1710-2578**[2, 4]	**1710-2579**[2, 8]	-	**1710-0785**	-	-
CB 600 F2Y/F21/F22 Hornet S (rueda 17") 00-04	**1710-2566**[4]	**1710-2566**[4]	**1710-2567**	-	**MD1004**	**1710-0099**	-
CBF 600 N8/N9/NA (no ABS) 08-11	**1710-1479**	**1710-1479**	-	-	**1710-0785**	-	-
CBF 600 NA8/NA9/NAA (ABS) 08-11	**1710-1479**	**1710-1479**	-	-	**1710-0785**	-	-
CBF 600 S8/S9 (no ABS) 08-09	**1710-1479**	**1710-1479**	-	-	**1710-0785**	-	-
CBF 600 04-08	**1710-1206**	**1710-1206**	-	-	**1710-0785**	-	-
CBF 600 08-12	**1710-1479**	**1710-1479**	-	-	**1710-0785**	-	-
CBR 600 FH/FJ/FK/FL 87-90	**1710-1187**	**1710-1187**	-	-	**MD1002**	-	-
CBR 600 FM/FN/FP/FR 91-94	**1710-1187**	**1710-1187**	-	-	**MD1004**	**1710-0099**	-
Conversión a disco de freno extragrande para los anteriores modelos	**MD601LS**[1]	**MD601RS**[1]	-	-	-	-	-
CBR 600 FS/FT/FV/FW 95-98	**1710-0454**[2]	**1710-0454**[2]	-	**1710-1933**[8]	**MD1004**	**1710-0099**	-
CBR 600 FX/FY 99-00	**1710-0456**[2]	**1710-0456**[2]	**1710-0455**[8]	**1710-1934**[8]	**MD1004**	**1710-0099**	-
CBR 600 F1/F2/CBR 600 FS1/ FS2 Sport 01-02	**1710-0462**	**1710-0462**	-	**1710-1939**[8, 9]	**MD1004**	**1710-0099**	-
CBR 600 F3/F4/F5/F6 03-06	**1710-0462**	**1710-0462**	-	**1710-1939**[8, 9]	**MD1004**	**1710-0099**	-
CBR 600 FB/FC (modelo no ABS) 11-13	**1710-2578**[2, 4]	**1710-2578**[2, 4]	**1710-2579**[2, 8]	-	**1710-0785**	-	-
CBR 600 FAB/FAC (modelo ABS) 11-13	**1710-2578**[2, 4]	**1710-2578**[2, 4]	**1710-2579**[2, 8]	-	**1710-0785**	-	-
CBR 600 RR3/RR4 03-04	**1710-0779**[2]	**1710-0779**[2]	**1710-0463**[8]	**1710-1940**[8, 9]	**MD1004**	**1710-0099**	-
CBR 600 RR5/RR6 (pinza de freno radial) 05-06	**1710-0779**[2]	**1710-0779**[2]	**1710-0463**[8]	**1710-1940**[8, 9]	**MD1004**	**1710-0099**	-
CBR 600 RR7/RR8/RR9/RRA/RRB/RRC/RRD (pinza de freno radial) 07-15	**1710-0779**[2]	**1710-0779**[2]	**1710-0463**[8]	**1710-1940**[8, 9]	**MD1004**	**1710-0099**	-
CBR 600 RR Hannspree 08	**1710-0779**[2]	**1710-0779**[2]	**1710-0463**[8]	**1710-1940**[8, 9]	**MD1004**	**1710-0099**	-
CBR 600 RA9/RAA/RAB/ RAC/RAD (C-ABS) 07-17	**1710-0779**[2]	**1710-0779**[2]	**1710-0463**[8]	**1710-1940**[8, 9]	-	-	**1710-1992**
VT 600 Shadow Custom 94-00	**MD1047LS**	-	-	-	-	-	-
XL 600 RD/LD/RE/LE/RF/RG/RH 83-87	**1711-0512**	-	-	-	-	-	-
XL 600 LMF/RMG/LMH 85-87	**1711-0516**	-	-	-	-	-	-
XL 600 VH/VJ/VK Trans Alp 87-90	**1711-0495**	-	-	-	-	-	-
XL 600 VM/VN/VP Trans Alp 91-93	**1711-0495**	-	-	-	**1711-0517**	-	-
XL 600 VR/VT Transalp 94-96	**1711-0495**	-	-	-	**1711-0517**	-	-
XL 600 VV/VW/VX Transalp 97-99	**1710-0882**	**1710-0882**	-	-	**1711-0517**	-	-
XR 600 RF/RG/RH 85-87	**1711-0512**	-	-	-	-	-	-
XR 600 RJ/RK/RL 88-90	**1711-0512**	-	-	-	-	-	-
XR 600 RM/RN 91-92	-	-	-	-	**1711-0488**	-	-
XR 600 RP/RR/RS/RT/RV/RW/RX/RY 93-00	-	-	-	-	**1711-0488**	-	-
CB 650 SCC Nighthawk 82	**MD1036LS**	**MD1036RS**	-	-	-	-	-
CBR650F 14-18 (con ABS)	-	-	**1710-3173**[1, 7]	-	-	-	-
CX 650 ED 83	**MD1036LS**	**MD1036RS**	-	-	-	-	-
FMX 650 5/6 05-08	**1711-0551**	-	-	-	**1711-0518**	-	-
FX 650 X/Y Vigor 99-03	**1711-0495**	-	-	-	**1711-0518**	-	-
NT 650 J/K/L (Bros) 88-92	-	-	-	-	**1710-2265**	-	-
NT 650 Deauville 98-05	**1710-1206**	**1710-1206**	-	-	**MD1016**	-	-
NX 650 J/K/L/LII/M Dominator 88-91	**1710-0882**	-	-	-	**1711-0488**	-	-
NX 650 N/P/R/S/T Dominator 92-96	**1710-0882**	-	-	-	**1711-0518**	-	-
NX 650 V/W/X Dominator 97-02	**1710-0882**	-	-	-	**1711-0518**	-	-
SLR 650 V/W 97-98	**1711-0495**	-	-	-	**1711-0518**	-	-
XL 650 VY/V1-V7 Transalp 00-07	**1710-2966**[1, 7]	**1710-2966**[1, 7]	-	-	**1711-0517**	-	-
XR 650 L 93-12	**1710-0882**	-	-	-	**1710-3680**[1, 7]	-	-
XR 650 R 00-11	-	-	-	-	**1711-0531**[7]	-	-
XRV 650 J/K Africa Twin 88-89	**1710-0891**	-	-	-	**1711-0517**	-	-
NT 700 Deauville 06-13	**1710-1206**	**1710-1206**	-	-	**MD1016**	-	-
XL 700 V8/V9/VA (Transalp/pinza de 2 pistones delantera/ABS en disco de freno trasero) 08-11	**1710-2966**[1, 7]	**1710-2966**[1, 7]	-	-	**1710-2965**[1, 7]	-	-
XL 700 VA8/VA9/VAA (Transalp/pinza delantera de 3 pistones/ABS en la rueda delantera y trasera) 08-11	**1710-2966**[1, 7]	**1710-2966**[1, 7]	-	-	**1710-2965**[1, 7]	-	-
CB 750 F/F1 76-77	**1710-2268**	-	-	-	**MD1064**	-	-
CB 750 F2 78	-	-	-	-	**MD1064**	-	-
CB 750 FZ/FA/FB 78-82	**MD1036LS**	**MD1036RS**	-	-	**MD1071**	-	-
CB 750 FC/F2C/FD/F2D 83-84	**MD1036LS**	**MD1036RS**	-	-	**MD1082**	-	-
CB 750 CB Seven Fifty 92-02	**1710-1206**	**1710-1206**	-	-	**1710-0754**	-	-
CB 750 K6 76	**1710-2268**	-	-	-	-	-	-

[1] No aprobado por ABE/TÜV.
[2] Disco flotante de X-Series.
[4] Disco flotante.
[7] Disco compacto.
[8] Requiere dos discos de freno para aplicaciones de doble disco.
[9] El soporte también está disponible en colores personalizados. Consulte la tabla de la pág. 1364.

TABLA DE APLICACIONES PARA DISCOS DE FRENO UNIFICADA continúa en la siguiente página.

PARTS EUROPE STREET 2021

EBC BRAKES · TÜV APPROVED · ABE

Consultar tabla para más detalles

TABLA DE APLICACIONES PARA DISCOS DE FRENO UNIFICADA (CONT.)

APLICACIONES	N.° ART. DISCO DELANTERO IZQUIERDO RECAMBIO OE	N.° ART. DISCO DERECHO RECAMBIO OE	N.° ART. DISCO CONTOUR	N.° ART. SERIE VEE-ROTOR NEGRO	N.° ART. DISCO TRASERO RECAMBIO OE	N.° ART. DISCO TRASERO CONTOUR	N.° ART. DISCOS VR TRASEROS ACERO INOX.
HONDA (CONT.)							
CB 750 K7 78	**1710-2268**	-	-	-	-	-	-
CB 750 KZ 80	**MD1036LS**	**MD1036RS**	-	-	-	-	-
CBR 750 FH Superaero (RC27) 87	**1710-1187**	**1710-1187**	-	-	**1710-2264**	-	-
CBR 750 FJ Superaero (RC27) 88	-	-	-	-	**1710-2264**	-	-
CBX 750 FE 84	**1710-1187**	**1710-1187**	-	-	-	-	-
NC750 X 14-18	-	-	-	-	**1710-3685**[1]	-	-
VF 750 C Shadow 83	**MD1047LS**	-	-	-	-	-	-
VF 750 CH 87	**1710-0756**	-	-	-	-	-	-
VF 750 FD/FE 83-84	**MD1083LS**	**MD1083RS**	-	-	**1710-2270**	-	-
VF 750 SC (V45 SABRE) 82	**1710-1187**	**1710-1187**	-	-	-	-	-
VFR 750 FG/FH 86-87	**1710-1187**	**1710-1187**	-	-	**1710-2264**	-	-
VFR 750 FL/FM/FN/FP 90-93	**1710-1206**	**1710-1206**	-	-	**MD1007**	-	-
VFR 750 FR/FS/FT/FV 94-97	**1710-0454**[2]	**1710-0454**[2]	-	**1710-1933**[8]	**MD1007**	-	-
VT 750 CV/C2V/CW/C2W/CX/ C2X/CY/C2Y/C21/C1/C31/C4/ C5/C6/C7/C8 Shadow 97-09	**1710-1218**	-	-	-	-	-	-
VT 750 C2BA/C2BB/C2BC Shadow Black Spirit (rueda delantera 21"/modelo con tambor trasero) 07-14	-	**1710-1218**	-	-	-	-	-
VT 750 DC1/DC2 Black Widow 01-04	**1710-1218**	-	-	-	-	-	-
VT 750 DC7/DC8 Shadow Spirit 07-09	**1710-1218**	-	-	-	-	-	-
XLV 750 R (RD/RF) 83-88	**1711-0495**	-	-	-	-	-	-
XRV 750 L/M/N Africa Twin 90-93	-	-	-	-	**1710-0884**	-	-
XRV 750 P/R/S/T/V/W/X/Y Africa Twin 94-03	-	-	-	-	**1710-0884**	-	-
PC 800 Pacific Coast 89-97	**1710-1187**	**1710-1187**	-	-	-	-	-
VFR 800 FiW/FiX 98-99	**1710-0456**[2]	**1710-0456**[2]	**1710-0455**[8]	**1710-1934**[8]	**1710-2574**	**1710-2575**	-
VFR 800 FiY/Fi1/2/3/4/5 00-05	**1710-0456**[2]	**1710-0456**[2]	**1710-0455**[8]	**1710-1934**[8]	**1710-2272**	**1710-2273**	-
VFR 800 6/8/9 06-09	**1710-0786**[2]	**1710-0786**[2]	**1710-0787**[8]	-	**1710-2272**	**1710-2273**	-
VFR 800 A2/A3/A4/A5 (modelo ABS) 02-05	**1710-0786**[2]	**1710-0786**[2]	**1710-0787**[8]	-	**1710-2272**	**1710-2273**	-
VFR 800 A6/A8/A9 (modelo ABS) 06-13	**1710-0786**[2]	**1710-0786**[2]	**1710-0787**[8]	-	**1710-2272**	**1710-2273**	-
VFR 800 F 14-18	-	-	**1710-3686**[1, 2, 8]	-	**1710-3683**[1]	-	-
VFR 800 X (Crossrunner)/ABS 11-13	-	-	-	-	**1710-3682**[1]	-	-
VFR 800 X (Crossrunner) 15-18	-	-	**1710-3686**[1, 2, 8]	-	**1710-3683**[1]	-	-
CB 900 FB/F2B 82-85	**MD1036LS**	**MD1036RS**	-	-	**MD1082**	-	-
CB 900 F2/F3/F4/F5/F6/F7 Hornet 02-07	**1710-0462**	**1710-0462**	-	**1710-1939**[8, 9]	**1710-0754**	-	**1710-1991**
CBR 900 RRN/RRP Fireblade (893cc) 92-93	**1710-0456**[2]	**1710-0456**[2]	**1710-0455**[8]	**1710-1934**[8]	**MD1004**	**1710-0099**	-
CBR 900 RR Fireblade 94-97	**1710-0454**[2]	**1710-0454**[2]	-	**1710-1933**[8]	**MD1004**	**1710-0099**	-
CBR 900 RRW/RRX Fireblade (918cc) 98-99	**1710-0458**[2]	**1710-0458**[2]	**1710-0457**[8]	**1710-1936**[8]	**MD1004**	**1710-0099**	-
CBR 900 RRY/RR1 (929cc) Fireblade 00-01	**1710-0460**[2]	**1710-0460**[2]	**1710-0459**[8]	**1710-1938**[8]	**MD1004**	**1710-0099**	-
CBR 900 RR2/RR3 (954cc) Fireblade 02-03	**1710-0460**[2]	**1710-0460**[2]	**1710-0459**[8]	**1710-1938**[8]	**MD1004**	**1710-0099**	-
CB 1000 R9/RA/RB/RC (modelo no ABS) 09-13	**1710-0779**[2]	**1710-0779**[2]	**1710-0463**[8]	**1710-1940**[8, 9]	**1710-2589**[7]	-	-
CB 1000 RA9/RAA /RAB/RAC (modelo ABS) 09-15	**1710-0779**[2]	**1710-0779**[2]	**1710-0463**[8]	**1710-1940**[8, 9]	**1710-2589**[7]	-	-
CBF 1000 6/7/8/9/A (pinza de 2 pistones delantera/modelo no ABS) 06-11	**1710-1479**	**1710-1479**	-	-	**1710-0785**	-	-
CBF 1000 A A6/A7/A8/A9/AA (pinza de 3 pistones delantera/modelo ABS) 06-10	**1710-1479**	**1710-1479**	-	-	**1710-2591**[7]	-	-
CBF 1000 S S7/S8/S9/SA (pinza de 3 pistones delantera/modelo ABS) 07-11	**1710-1479**	**1710-1479**	-	-	**1710-2591**[7]	-	-
CBF 1000 T T7/T8/T9/TA (pinza de 3 pistones delantera/modelo ABS) 07-12	**1710-1479**	**1710-1479**	-	-	**1710-2591**[7]	-	-
CBF 1000 F FA (pinza de freno delantera de 2 pistones/no ABS) 10-11	**1710-1479**	**1710-1479**	-	-	**1710-0785**	-	-
CBF 1000 FA FAA (pinza de freno delantera de 3 pistones/modelo ABS) 10-13	**1710-1479**	**1710-1479**	-	-	**1710-2591**[7]	-	-
CBF 1000 FS FSA (pinza de freno delantera de 3 pistones/modelo ABS) 10-11	**1710-1479**	**1710-1479**	-	-	**1710-2591**[7]	-	-
CBF 1000 FT FTA (pinza de freno delantera de 3 pistones/modelo ABS) 10-11	**1710-1479**	**1710-1479**	-	-	**1710-2591**[7]	-	-
CBR 1000 FH/FJ 87-88	**1710-1206**	**1710-1206**	-	-	**1710-1187**	-	-
CBR 1000 FK/FL/FM/FN 89-92	**1710-1206**	**1710-1206**	-	-	**MD1016**	-	-
CBR 1000 FP/FR/FS/FT/FV/FW/FX (3) 93-99	**1710-1206**	**1710-1206**	-	-	**1710-2264**	-	-
CBR 1000 RR4/RR5 Fireblade 04-05	**1710-0464**[2]	**1710-0464**[2]	-	**1710-1941**[8]	**MD1004**	**1710-0099**	-
CBR 1000 RR6/RR7 06-07	**1710-0788**[2]	**1710-0788**[2]	-	**1710-1942**[8]	**MD1004**	**1710-0099**	-
CBR 1000 RR8/RR9/RRA/RRB/ RRC/RRD Fireblade 08-15	**1710-2582**[2, 4]	**1710-2582**[2, 4]	**1710-2274**[8]	**1710-1943**[8, 9]	**MD1004**	**1710-0099**	-

[1] No aprobado por ABE/TÜV.
[2] Disco flotante de X-Series.
[4] Disco flotante.
[7] Disco compacto.
[8] Requiere dos discos de freno para aplicaciones de doble disco.
[9] El soporte también está disponible en colores personalizados. Consulte la tabla de la pág. 1364.

PARTS EUROPE STREET 2021

EBC BRAKES · TÜV APPROVED · ABE

Consultar tabla para más detalles

TABLA DE APLICACIONES PARA DISCOS DE FRENO UNIFICADA (CONT.)

APLICACIONES	N.° ART. DISCO DELANTERO IZQUIERDO RECAMBIO OE	N.° ART. DISCO DERECHO RECAMBIO OE	N.° ART. DISCO CONTOUR	N.° ART. SERIE VEE-ROTOR NEGRO	N.° ART. DISCO TRASERO RECAMBIO OE	N.° ART. DISCO TRASERO CONTOUR	N.° ART. DISCOS VR TRASEROS ACERO INOX.
HONDA (CONT.)							
CBR 1000 RA9/RAA/RAB/RAC/RAD Fireblade (C-ABS) 09-15	**1710-2582**[2, 4]	**1710-2582**[2, 4]	**1710-2274**[8]	**1710-1943**[8, 9]	-	-	-
CBR 1000 RR-SPE Fireblade 14	**1710-2582**[2, 4]	**1710-2582**[2, 4]	-	-	-	-	-
CBX 1000 Z 79-80	**MD1036LS**	**MD1036RS**	-	-	**MD1071**	-	-
CBX 1000 B/C 81-82	-	-	-	-	**MD1071**	-	-
GL 1000 K/K1/K2 Goldwing (fijación de disco de freno de 6 tornillos) 75-77	-	-	-	-	**MD1064**	-	-
GL 1000 K3 Goldwing 78	-	-	-	-	**MD1064**	-	-
GL 1000 Z Goldwing (fijación de disco de freno de 5 tornillos) 79	**MD1036LS**	**MD1036RS**	-	-	**MD1064**	-	-
VF 1000 FE/FF/FG/F2F/F2G 84-86	**1710-1187**	**1710-1187**	-	-	-	-	-
VTR 1000 FV/FW/FX/FY/ F1-F6 Firestorm 97-06	**1710-0454**[2]	**1710-0454**[2]	-	**1710-1933**[8]	**MD1004**	**1710-0099**	-
VTR 1000 SP-Y/SP-1 (SC45) (SP1) 00-01	-	-	-	-	**MD1004**	**1710-0099**	-
VTR 1000 SP-2/SP-3/SP-4/ SP-5/SP-6 (SP2) 02-07	-	-	-	-	**MD1004**	**1710-0099**	-
XL 1000 VX/XY/V1/V2 Varadero - modelo no ABS (3) 99-02	**1710-0456**[2]	**1710-0456**[2]	**1710-0455**[8]	**1710-1934**[8]	**1710-0884**	-	-
XL 1000 V3/V4/V5/V6 Varadero - modelo no ABS (3) 03-11	**1710-0456**[2]	**1710-0456**[2]	**1710-0455**[8]	**1710-1934**[8]	**1710-2264**	**1710-1217**	**1710-1990**
XL 1000 VA4/VA5/VA6/VA7/VA8/VA9/VVA/ VB Varadero - Modelo ABS (3) 07-11	**1710-0786**[2]	**1710-0786**[2]	**1710-0787**[8]	-	**1710-2264**	**1710-1217**	-
CB 1100 SFY/SF1 X11 00-03	**1710-2564**[2, 4]	**1710-2564**[2, 4]	**1710-2565**[2, 8]	-	**1710-2264**	**1710-1217**	**1710-1990**
CBR 1100 XXV/XXW Blackbird (3) 97-98	**1710-2560**[2, 4]	**1710-2560**[2, 4]	**1710-2561**[2, 8]	-	**1710-2264**	**1710-1217**	**1710-1990**
CBR 1100 XXX/XXY/XX1-X6 Blackbird (3) 99-08	**1710-2564**[2, 4]	**1710-2564**[2, 4]	**1710-2565**[2, 8]	-	**1710-2264**	**1710-1217**	**1710-1990**
GL 1100 AD Goldwing Aspencade 83	**1710-2271**	**1710-2271**	-	-	**MD1082**	-	-
GL 1100 80-81	**MD1036LS**	**MD1036RS**	-	-	**MD1071**	-	-
ST 1100 L/M/N/P/R/S/T/V/W/X/Y/1/2 Pan European - modelo no ABS 90-02	**1710-0757**	**1710-0757**	-	-	**MD1077**	-	-
ST 1100 A-P/AR/AS (Pan European - modelo ABS) (3) 92-95	**1710-0757**	**1710-0757**	-	-	**MD1077**	-	-
ST 1100 AT Pan European (ABS) 96-02	-	-	-	-	**1710-0764**	-	-
VT 1100 CH/CJ/CN/CP Shadow 87-93	-	**MD1080RS**	-	-	-	-	-
VT 1100 CR/CR/CTCV/CW Shadow 94-98	-	**1710-2577**	-	-	-	-	-
VT 1100 C2 (S/T/V) 95-97	**1710-1219**[7]	-	-	-	**MD1016**	-	-
VT 1100 C2 (W/X/Y/1/2/3/4/5) 98-05	**1710-1219**[7]	-	-	-	**MD1016**	-	-
VT 1100 C3 (W/X/Y) 98-00	**1710-1219**[7]	-	-	-	**MD1016**	-	-
GL 1200 DE/DF/DG Goldwing (1) 84-86	**MD1083LS**	**MD1083RS**	-	-	**MD1082**	-	-
GL 1200 AE/AF/AG Goldwing (2) 84-86	**1710-1207**[5]	**1710-1207**[5]	-	-	**MD1082**	-	-
VFR 1200 FAA/FAB/FAC/FAE (modelo con caja de cambios manual) 10-15	**1710-2588**[2, 7]	**1710-2588**[2, 7]	-	-	-	-	-
VFR 1200 FADA/FADB/FADC/FADE - DCT (modelo con transmisión automática) 10-15	**1710-2588**[2, 7]	**1710-2588**[2, 7]	-	-	-	-	-
X4 CB 1300 DCV/DCW/DCX/DCY (SC38) 97-00	-	-	-	-	**1710-1187**	-	-
CB 1300 F3/F13 Super Four 03-04	-	-	-	-	**1710-2264**	-	-
CB 1300 5/6/7/8/9 (Superfour) 05-09	**1710-0779**[2]	**1710-0779**[2]	**1710-0463**[8]	**1710-1940**[8, 9]	-	-	-
CB 1300 A5/A6/A7/A8/A9 (Superfour ABS) 05-09	**1710-0779**[2]	**1710-0779**[2]	**1710-0463**[8]	**1710-1940**[8, 9]	**1710-2585**	-	-
CB 1300 S5/S6/S7/S8/S9 05-09	**1710-0779**[2]	**1710-0779**[2]	**1710-0463**[8]	**1710-1940**[8, 9]	**1710-2585**	-	-
CB 1300 SA5-SAA 05-11	**1710-0779**[2]	**1710-0779**[2]	**1710-0463**[8]	**1710-1940**[8, 9]	**1710-2585**	-	-
CTX 1300 14-19	**1710-3686**[2]	**1710-3686**[2]	-	-	**1710-2573**	-	-
ST 1300 2/3/4/6 Pan European - modelo no ABS (3) 02-07	**1710-0783**[2]	**1710-0783**[2]	-	-	**1710-2573**	-	-
ST 1300 8/9 Pan European - modelo no ABS (3) 08-09	**1710-0783**[2]	**1710-0783**[2]	-	-	**1710-2573**	-	-
ST 1300 A8/A9/AA Pan European - modelo ABS (3) 08-13	**1710-0783**[2]	**1710-0783**[2]	-	-	**1710-2573**	-	-
VTX 1300 S3/S4/S5/S6/S7/S8 03-08	-	**1710-2572**[1, 4]	-	-	**1710-1218**	-	-
VTX 1300 C/T (rueda de fundición) 03-08	-	**1710-3681**[1, 4]	-	-	-	-	-
GL 1500 J/K Goldwing 88-89	**1710-1208**[7]	**1710-1208**[7]	-	-	**MD1127**	-	-
GL 1500 L/SEM/SEN/SEP/SER/SES/SEV/ SEW/SEX/SEY Goldwing 90-00	**1710-1208**[7]	**1710-1208**[7]	-	-	**MD1077**	-	-
GL 1500 CV/CW/CX (F6C) 97-99	**1710-0456**[2]	**1710-0456**[2]	**1710-0455**[8]	**1710-1934**[8]	**MD1077**	-	-
GL 1500 CY/C1/C2 (F6C) 00-03	**1710-0456**[2]	**1710-0456**[2]	**1710-0455**[8]	**1710-1934**[8]	**1710-3679**[1, 7]	-	-
F6B Goldwing 13-16	**1710-0456**[2]	**1710-0456**[2]	**1710-0455**[8]	**1710-1934**[8]	-	-	-
GL 1800 Goldwing 01-16	**1710-0456**[2]	**1710-0456**[2]	**1710-0455**[8]	**1710-1934**[8]	-	-	-
VTX 1800 C2/C3/C4/C15/CA6/CA7 (3) 02-08	**1710-0462**[2]	**1710-0462**[2]	-	**1710-1939**[8, 9]	**1710-3679**[1, 7]	-	-

[1] No aprobado por ABE/TÜV.
[2] Disco flotante de X-Series.
[4] Disco flotante.
[5] El disco flotante sustituye al disco auto-ventilado OEM.
[7] Disco compacto.
[8] Requiere dos discos de freno para aplicaciones de doble disco.
[9] El soporte también está disponible en colores personalizados. Consulte la tabla de la pág. 1364.

TABLA DE APLICACIONES PARA DISCOS DE FRENO UNIFICADA continúa en la siguiente página.

PARTS EUROPE STREET 2021

EBC BRAKES · TÜV APPROVED · ABE

Consultar tabla para más detalles

TABLA DE APLICACIONES PARA DISCOS DE FRENO UNIFICADA (CONT.)

APLICACIONES	N.° ART. DISCO DELANTERO IZQUIERDO RECAMBIO OE	N.° ART. DISCO DERECHO RECAMBIO OE	N.° ART. DISCO CONTOUR	N.° ART. SERIE VEE-ROTOR NEGRO	N.° ART. DISCO TRASERO RECAMBIO OE	N.° ART. DISCO TRASERO CONTOUR	N.° ART. DISCOS VR TRASEROS ACERO INOX.
HUSABERG							
FS 550 E Supermoto 05-07	-	-	**1711-0985**[1, 4]	-	-	-	-
FS 650 C Supermoto 06-08	-	-	**1711-0985**[1, 4]	-	-	-	-
FS 650 E Supermoto 05-08	-	-	**1711-0985**[1, 4]	-	-	-	-
Modelos FS Supermotard (pinza de freno Beringer/FTE de 6 pistones, disco de freno delantero de 310 mm) 04	-	-	**1711-0985**[1, 4]	-	-	-	-
Modelos FS Supermotard (Pinza de freno radial FTE de 4 pistones) 05	-	-	**1711-0985**[1, 4]	-	-	-	-
HUSQVARNA							
SM 125 (fijación de 4 tornillos) (horquillas Marzocchi de 45 mm de diámetro con soporte de pinza de freno de 60 mm entre centros) 00	-	-	-	-	**1711-0546**	-	-
SM 125 S (fijación de 4 tornillos/2T) (horquillas Marzocchi de 45 mm de diámetro con soporte de pinza de freno de 60 mm entre centros) 02-13	-	-	-	-	**1711-0546**	-	-
SMS4 125 (4T) (horquillas Marzocchi de 45 mm de diámetro con soporte de pinza de freno de 60 mm entre centros) 11	-	-	-	-	**1711-0546**	-	-
TE 125 (4T) (horquillas Marzocchi de 45 mm de diámetro con soporte de pinza de freno de 60 mm entre centros) 11-13	-	-	-	-	**1711-0546**	-	-
TE 125 (4T) (horquillas Marzocchi de 48 mm de diámetro u horquillas Kayaba de 48 mm de diámetro con soporte de pinza de freno de 95 mm entre centros) 11-13	**1704-0401**[1]	**1704-0401**[1]	-	-	**1711-0546**	-	-
WR 125 (horquillas Marzocchi de 45 mm de diámetro con soporte de pinza de freno de 60 mm entre centros) 00-01	-	-	-	-	**1711-0546**	-	-
WR 125 (Horquillas Marzocchi de 48 mm de diámetro u horquillas Kayaba de 48 mm de diámetro con soporte de pinza de freno de 95 mm entre centros) 00-01	**1704-0401**[1]	**1704-0401**[1]	-	-	**1711-0546**	-	-
WR 125 (horquillas Marzocchi de 45 mm de diámetro con soporte de pinza de freno de 60 mm entre centros) 02-05	-	-	-	-	**1711-0550**[1, 4]	-	-
WR 125 (Horquillas Marzocchi de 48 mm de diámetro u horquillas Kayaba de 48 mm de diámetro con soporte de pinza de freno de 95 mm entre centros) 02-05	**1704-0401**[1]	**1704-0401**[1]	-	-	**1711-0550**[1, 4]	-	-
WR 125 (horquillas Marzocchi de 45 mm de diámetro con soporte de pinza de freno de 60 mm entre centros) 06-08	-	-	-	-	**1711-0547**	-	-
WR 125 (Horquillas Marzocchi de 48 mm de diámetro u horquillas Kayaba de 48 mm de diámetro con soporte de pinza de freno de 95 mm entre centros) 06-08	**1704-0401**[1]	**1704-0401**[1]	-	-	**1711-0547**	-	-
WR 125 (Horquillas Marzocchi de 48 mm de diámetro u horquillas Kayaba de 48 mm de diámetro con soporte de pinza de freno de 95 mm entre centros) 09-13	**1704-0401**[1]	**1704-0401**[1]	-	-	-	-	-
WRE 125 (horquillas Marzocchi de 45 mm de diámetro con soporte de pinza de freno de 60 mm entre centros) 00	-	-	-	-	**1711-0546**	-	-
WRE 125 (horquillas Marzocchi de 48 mm de diámetro u horquillas Kayaba de 48 mm de diámetro con soporte de pinza de freno de 95 mm entre centros) 00	**1704-0401**[1]	**1704-0401**[1]	-	-	**1711-0546**	-	-
WRE 125 (horquillas Marzocchi de 45 mm de diámetro con soporte de pinza de freno de 60 mm entre centros) 02-13	-	-	-	-	**1711-0546**	-	-
WRE 125 (horquillas Marzocchi de 48 mm de diámetro u horquillas Kayaba de 48 mm de diámetro con soporte de pinza de freno de 95 mm entre centros) 02-13	**1704-0401**[1]	**1704-0401**[1]	-	-	**1711-0546**	-	-
WRE 125 (horquillas Marzocchi de 48 mm de diámetro u horquillas Kayaba de 48 mm de diámetro con soporte de pinza de freno de 95 mm entre centros) 07	**1704-0401**[1]	**1704-0401**[1]	-	-	-	-	-
CR 250 (horquillas Marzocchi de 48 mm de diámetro u horquillas Kayaba de 48 mm de diámetro con soporte de pinza de freno de 95 mm entre centros) 00-07	**1704-0401**[1]	**1704-0401**[1]	-	-	-	-	-
TC 250 (horquillas Marzocchi de 48 mm de diámetro u horquillas Kayaba de 48 mm de diámetro con soporte de pinza de freno de 95 mm entre centros) 02-03	**1704-0401**[1]	**1704-0401**[1]	-	-	-	-	-
TC 250 (horquillas Marzocchi de 48 mm de diámetro u horquillas Kayaba de 48 mm de diámetro con soporte de pinza de freno de 95 mm entre centros) 05-08	**1704-0401**[1]	**1704-0401**[1]	-	-	-	-	-

[1] No aprobado por ABE/TÜV.
[4] Disco flotante.

PARTS EUROPE STREET 2021

EBC BRAKES · TÜV APPROVED · ABE

Consultar tabla para más detalles

TABLA DE APLICACIONES PARA DISCOS DE FRENO UNIFICADA (CONT.)

APLICACIONES	N.° ART. DISCO DELANTERO IZQUIERDO RECAMBIO OE	N.° ART. DISCO DERECHO RECAMBIO OE	N.° ART. DISCO CONTOUR	N.° ART. SERIE VEE-ROTOR NEGRO	N.° ART. DISCO TRASERO RECAMBIO OE	N.° ART. DISCO TRASERO CONTOUR	N.° ART. DISCOS VR TRASEROS ACERO INOX.
HUSQVARNA (CONT.)							
TE 250 (4T) (horquillas Marzocchi de 45 mm de diámetro con soporte de pinza de freno de 60 mm entre centros) 02-05	-	-	-	-	**1711-0550**[1, 4]	-	-
TE 250 (4T) (horquillas Marzocchi de 48 mm de diámetro u horquillas Kayaba de 48 mm de diámetro con soporte de pinza de freno de 95 mm entre centros) 02-05	**1704-0401**[1]	**1704-0401**[1]	-	-	**1711-0550**[1, 4]	-	-
TE 250 (4T) (horquillas Marzocchi de 45 mm de diámetro con soporte de pinza de freno de 60 mm entre centros) 06-08	-	-	-	-	**1711-0547**	-	-
TE 250 (4T) (horquillas Marzocchi de 48 mm de diámetro u horquillas Kayaba de 48 mm de diámetro con soporte de pinza de freno de 95 mm entre centros) 06-08	**1704-0401**[1]	**1704-0401**[1]	-	-	**1711-0547**	-	-
WR 250 (horquillas Marzocchi de 45 mm de diámetro con soporte de pinza de freno de 60 mm entre centros) 00-01	-	-	-	-	**1711-0546**	-	-
WR 250 (Horquillas Marzocchi de 48 mm de diámetro u horquillas Kayaba de 48 mm de diámetro con soporte de pinza de freno de 95 mm entre centros) 00-01	**1704-0401**[1]	**1704-0401**[1]	-	-	**1711-0546**	-	-
WR 250 (horquillas Marzocchi de 45 mm de diámetro con soporte de pinza de freno de 60 mm entre centros) 02-05	-	-	-	-	**1711-0550**[1, 4]	-	-
WR 250 (Horquillas Marzocchi de 48 mm de diámetro u horquillas Kayaba de 48 mm de diámetro con soporte de pinza de freno de 95 mm entre centros) 02-05	**1704-0401**[1]	**1704-0401**[1]	-	-	**1711-0550**[1, 4]	-	-
WR 250 (horquillas Marzocchi de 45 mm de diámetro con soporte de pinza de freno de 60 mm entre centros) 06-08	-	-	-	-	**1711-0550**[1, 4]	-	-
WR 250 (Horquillas Marzocchi de 48 mm de diámetro u horquillas Kayaba de 48 mm de diámetro con soporte de pinza de freno de 95 mm entre centros) 06-08	**1704-0401**[1]	**1704-0401**[1]	-	-	**1711-0550**[1, 4]	-	-
WR 250 (2T) (horquillas Marzocchi de 45 mm de diámetro con soporte de pinza de freno de 60 mm entre centros) 09-13	-	-	-	-	**1711-0550**[1, 4]	-	-
WR 250 (2T) (horquillas Marzocchi de 48 mm de diámetro u horquillas Kayaba de 48 mm de diámetro con soporte de pinza de freno de 95 mm entre centros) 09-13	**1704-0401**[1]	**1704-0401**[1]	-	-	**1711-0550**[1, 4]	-	-
WR 300 (2T) (horquillas Marzocchi de 45 mm de diámetro con soporte de pinza de freno de 60 mm entre centros) 09-13	-	-	-	-	**1711-0550**[1, 4]	-	-
WR 300 (2T) (horquillas Marzocchi de 48 mm de diámetro u horquillas Kayaba de 48 mm de diámetro con soporte de pinza de freno de 95 mm entre centros) 09-13	**1704-0401**[1]	**1704-0401**[1]	-	-	**1711-0550**[1, 4]	-	-
WR 360 (horquillas Marzocchi de 45 mm de diámetro con soporte de pinza de freno de 60 mm entre centros) 00-01	-	-	-	-	**1711-0546**	-	-
WR 360 (Horquillas Marzocchi de 48 mm de diámetro u horquillas Kayaba de 48 mm de diámetro con soporte de pinza de freno de 95 mm entre centros) 00-01	**1704-0401**[1]	**1704-0401**[1]	-	-	**1711-0546**	-	-
WR 360 (horquillas Marzocchi de 45 mm de diámetro con soporte de pinza de freno de 60 mm entre centros) 02	-	-	-	-	**1711-0550**[1, 4]	-	-
WR 360 (horquillas Marzocchi de 48 mm de diámetro u horquillas Kayaba de 48 mm de diámetro con soporte de pinza de freno de 95 mm entre centros) 02	**1704-0401**[1]	**1704-0401**[1]	-	-	**1711-0550**[1, 4]	-	-
SM 400 R 02	-	-	-	-	**1711-0550**[1, 4]	-	-
TE 400 (horquillas Marzocchi de 45 mm de diámetro con soporte de pinza de freno de 60 mm entre centros) 02	-	-	-	-	**1711-0550**[1, 4]	-	-
TE 400 (horquillas Marzocchi de 48 mm de diámetro u horquillas Kayaba de 48 mm de diámetro con soporte de pinza de freno de 95 mm entre centros) 02	**1704-0401**[1]	**1704-0401**[1]	-	-	**1711-0550**[1, 4]	-	-
TE 410 (horquillas Marzocchi de 45 mm de diámetro con soporte de pinza de freno de 60 mm entre centros) 00	-	-	-	-	**1711-0546**	-	-
TE 410 (horquillas Marzocchi de 48 mm de diámetro u horquillas Kayaba de 48 mm de diámetro con soporte de pinza de freno de 95 mm entre centros) 00	**1704-0401**[1]	**1704-0401**[1]	-	-	**1711-0546**	-	-
TE 410 (horquillas Marzocchi de 45 mm de diámetro con soporte de pinza de freno de 60 mm entre centros) 06	-	-	-	-	**1711-0547**	-	-

[1] No aprobado por ABE/TÜV.

[4] Disco flotante.

TABLA DE APLICACIONES PARA DISCOS DE FRENO UNIFICADA continúa en la siguiente página.

EBC BRAKES · TÜV APPROVED · ABE

Consultar tabla para más detalles

TABLA DE APLICACIONES PARA DISCOS DE FRENO UNIFICADA (CONT.)

APLICACIONES	N.° ART. DISCO DELANTERO IZQUIERDO RECAMBIO OE	N.° ART. DISCO DERECHO RECAMBIO OE	N.° ART. DISCO CONTOUR	N.° ART. SERIE EE-ROTOR NEGRO	N.° ART. DISCO TRASERO RECAMBIO OE	N.° ART. DISCO TRASERO CONTOUR	N.° ART. DISCOS VR TRASEROS ACERO INOX.
HUSQVARNA (CONT.)							
TE 410 (horquillas Marzocchi de 48 mm de diámetro u horquillas Kayaba de 48 mm de diámetro con soporte de pinza de freno de 95 mm entre centros) 06	**1704-0401**[1]	**1704-0401**[1]	-	-	**1711-0547**	-	-
TE 410 E (horquillas Marzocchi de 48 mm de diámetro u horquillas Kayaba de 48 mm de diámetro con soporte de pinza de freno de 95 mm entre centros) 00	**1704-0401**[1]	**1704-0401**[1]	-	-	-	-	-
SM 450 R 03-06	-	-	-	-	**1711-0550**[1, 4]	-	-
SMR 450 RR (pinza radial) 06-07	-	-	-	-	**1711-0547**	-	-
SM 450 R (pinza de radial) 07-10	-	-	-	-	**1711-0547**	-	-
TC 450 (horquillas Marzocchi de 48 mm de diámetro u horquillas Kayaba de 48 mm de diámetro con soporte de pinza de freno de 95 mm entre centros) 03-10	**1704-0401**[1]	**1704-0401**[1]	-	-	-	-	-
TE 450 (horquillas Marzocchi de 45 mm de diámetro con soporte de pinza de freno de 60 mm entre centros) 03-05	-	-	-	-	**1711-0550**[1, 4]	-	-
TE 450 (horquillas Marzocchi de 48 mm de diámetro u horquillas Kayaba de 48 mm de diámetro con soporte de pinza de freno de 95 mm entre centros) 03-05	**1704-0401**[1]	**1704-0401**[1]	-	-	**1711-0550**[1, 4]	-	-
TE 450 (horquillas Marzocchi de 45 mm de diámetro con soporte de pinza de freno de 60 mm entre centros) 06-08	-	-	-	-	**1711-0547**	-	-
TE 450 (horquillas Marzocchi de 48 mm de diámetro u horquillas Kayaba de 48 mm de diámetro con soporte de pinza de freno de 95 mm entre centros) 06-08	**1704-0401**[1]	**1704-0401**[1]	-	-	**1711-0547**	-	-
TE 450 (4T) (horquillas Marzocchi de 48 mm de diámetro u horquillas Kayaba de 48 mm de diámetro con soporte de pinza de freno de 95 mm entre centros) 09-10	**1704-0401**[1]	**1704-0401**[1]	-	-	-	-	-
SM 510 R 05	-	-	-	-	**1711-0550**[1, 4]	-	-
SM 510 R (pinza de radial) 06-10	-	-	-	-	**1711-0547**	-	-
TC 510 (horquillas Marzocchi de 48 mm de diámetro u horquillas Kayaba de 48 mm de diámetro con soporte de pinza de freno de 95 mm entre centros) 04-08	**1704-0401**[1]	**1704-0401**[1]	-	-	-	-	-
TE 510 (horquillas Marzocchi de 45 mm de diámetro con soporte de pinza de freno de 60 mm entre centros) 04-05	-	-	-	-	**1711-0550**[1, 4]	-	-
TE 510 (horquillas Marzocchi de 48 mm de diámetro u horquillas Kayaba de 48 mm de diámetro con soporte de pinza de freno de 95 mm entre centros) 04-05	**1704-0401**[1]	**1704-0401**[1]	-	-	**1711-0550**[1, 4]	-	-
TE 510 (horquillas Marzocchi de 45 mm de diámetro con soporte de pinza de freno de 60 mm entre centros) 06-08	-	-	-	-	**1711-0547**	-	-
TE 510 (horquillas Marzocchi de 48 mm de diámetro u horquillas Kayaba de 48 mm de diámetro con soporte de pinza de freno de 95 mm entre centros) 06-08	**1704-0401**[1]	**1704-0401**[1]	-	-	**1711-0547**	-	-
TE 510 (horquillas Marzocchi de 48 mm de diámetro u horquillas Kayaba de 48 mm de diámetro con soporte de pinza de freno de 95 mm entre centros) 09-10	**1704-0401**[1]	**1704-0401**[1]	-	-	-	-	-
SM 570 R (disco de freno delantero de 4 tornillos) 01-	-	-	-	-	**1711-0546**	-	-
SM 570 R 02-04	-	-	-	-	**1711-0550**[1, 4]	-	-
TC 570 (horquillas Marzocchi de 48 mm de diámetro u horquillas Kayaba de 48 mm de diámetro con soporte de pinza de freno de 95 mm entre centros) 02-03	**1704-0401**[1]	**1704-0401**[1]	-	-	-	-	-
TE 570 (horquillas Marzocchi de 45 mm de diámetro con soporte de pinza de freno de 60 mm entre centros) 01	-	-	-	-	**1711-0546**	-	-
TE 570 (horquillas Marzocchi de 48 mm de diámetro u horquillas Kayaba de 48 mm de diámetro con soporte de pinza de freno de 95 mm entre centros) 01	**1704-0401**[1]	**1704-0401**[1]	-	-	**1711-0546**	-	-
TE 570 (horquillas Marzocchi de 45 mm de diámetro con soporte de pinza de freno de 60 mm entre centros) 02-04	-	-	-	-	**1711-0546**	-	-
TE 570 (horquillas Marzocchi de 48 mm de diámetro u horquillas Kayaba de 48 mm de diámetro con soporte de pinza de freno de 95 mm entre centros) 02-04	**1704-0401**[1]	**1704-0401**[1]	-	-	**1711-0546**	-	-
LT 610 (disco de freno delantero de 6 tornillos) 00	-	-	-	-	**1711-0550**[1, 4]	-	-
SM 610 R (horquillas Marzocchi de 45 mm de diámetro con soporte de pinza de freno de 60 mm entre centros) 00	-	-	-	-	**1711-0546**	-	-

[1] No aprobado por ABE/TÜV.
[4] Disco flotante.

PARTS EUROPE STREET 2021

EBC BRAKES · TÜV APPROVED · ABE

Consultar tabla para más detalles

TABLA DE APLICACIONES PARA DISCOS DE FRENO UNIFICADA (CONT.)

APLICACIONES	N.° ART. DISCO DELANTERO IZQUIERDO RECAMBIO OE	N.° ART. DISCO DERECHO RECAMBIO OE	N.° ART. DISCO CONTOUR	N.° ART. SERIE EE-ROTOR NEGRO	N.° ART. DISCO TRASERO RECAMBIO OE	N.° ART. DISCO TRASERO CONTOUR	N.° ART. DISCOS VR TRASEROS ACERO INOX.
HUSQVARNA (CONT.)							
SM 610 R (horquillas Marzocchi de 48 mm de diámetro u horquillas Kayaba de 48 mm de diámetro con soporte de pinza de freno de 95 mm entre centros) 00	**1704-0401**[1]	**1704-0401**[1]	-	-	**1711-0546**	-	-
SM 610/S (disco de freno delantero de 4 tornillos) 02-06	-	-	-	-	**1711-0546**	-	-
SM 610 S (pinza de freno radial) 06	-	-	-	-	**1711-0547**	-	-
SM 610 IE 07-09	-	-	-	-	**1711-0550**[1, 4]	-	-
TC 610 (horquillas Marzocchi de 48 mm de diámetro u horquillas Kayaba de 48 mm de diámetro con soporte de pinza de freno de 95 mm entre centros) 00	**1704-0401**[1]	**1704-0401**[1]	-	-	-	-	-
TE 610 (fijación de 6 tornillos) 00	-	-	-	-	**1711-0546**	-	-
TE 610 E (fijación de 6 tornillos) 03-04	-	-	-	-	**1711-0546**	-	-
TE 610/IE (horquillas Marzocchi de 45 mm de diámetro con soporte de pinza de freno de 60 mm entre centros) 06-09	-	-	-	-	**1711-0546**	-	-
TE 610/IE (horquillas Marzocchi de 48 mm de diámetro u horquillas Kayaba de 48 mm de diámetro con soporte de pinza de freno de 95 mm entre centros) 06-09	**1704-0401**[1]	**1704-0401**[1]	-	-	**1711-0546**	-	-
SMR 630 06	-	-	-	-	**1711-0550**[1, 4]	-	-
TE 630 (horquillas Marzocchi de 48 mm de diámetro u horquillas Kayaba de 48 mm de diámetro con soporte de pinza de freno de 95 mm entre centros) 10-12	**1704-0401**[1]	**1704-0401**[1]	-	-	-	-	-
STR 650 CRC 07	-	-	-	-	**1711-0550**[1, 4]	-	-
TR 650 Terra (rueda de radios) 12-13	**1710-2848**[7]	-	-	-	**1710-0661**[7]	-	-
TR 650 Strada (rueda de fundición) 12-13	**1710-2848**[7]	-	-	-	**1710-0661**[7]	-	-
HYOSUNG							
Comet GT 125 (Naked) 04-06	-	-	**1710-2259**	-	**1710-0679**[7]	-	-
GT 125 Naked 03-12	-	-	**1710-2259**	-	**1710-0679**[7]	-	-
GT 125 R 06-14	-	-	**1710-2259**	-	**1710-0679**[7]	-	-
Comet GT 250 (Naked) 04-05	-	-	**1710-2259**	-	**1710-0679**[7]	-	-
GT 250 Naked 06-12	-	-	**1710-2259**	-	**1710-0679**[7]	-	-
GT 250 R 07-14	-	-	**1710-2259**[8]	-	**1710-0679**[7]	-	-
Comet GT 650 (Naked) 07-08	-	-	**1710-2259**[8]	-	**1710-0679**[7]	-	-
GT 650 R 09-12	-	-	**1710-2259**[8]	-	**1710-0679**[7]	-	-
GT 650 Naked 09-11	-	-	**1710-2259**[8]	-	**1710-0679**[7]	-	-
GT 650 R 07-14	-	-	**1710-2259**[8]	-	**1710-0679**[7]	-	-
GT 650 X 07	-	-	-	-	**1710-0679**[7]	-	-
GT 650 S 05-08	-	-	**1710-2259**[8]	-	**1710-0679**[7]	-	-
KAWASAKI							
KDX 125 A1/A2/B1/B2 90-94	-	-	-	-	**1711-0519**	-	-
KMX 125 A1-A5/B1-B9 86-98	**1711-0520**	-	-	-	**1711-0521**	-	-
KMX 125 B10-B12 99-03	**1711-0520**	-	-	-	**1711-0521**	-	-
KDX 200 E5/E6 93-94	**1711-0519**	-	-	-	-	-	-
KDX 200 H1/H2/H3/H4/H5 95-99	-	-	-	-	**1711-0519**	-	-
KDX 200 SR (DX200G)	-	-	-	-	**1711-0519**	-	-
KDX 220 R A4-A12/A6F 97-06	-	-	-	-	**1711-0519**	-	-
KDX 220 SR (DX 220 B)	-	-	-	-	**1711-0519**	-	-
EX 250 K8F/K9F/KAF/KBF/KBFA/KCF Ninja 250R 08-12	-	-	**1710-2775**[1, 7]	-	**1710-1642**[7]	-	-
KDX 250 D1 91-93	-	-	-	-	**1711-0519**	-	-
KDX 250 SR (KDX 250 F1) 91	-	-	-	-	**1711-0519**	-	-
KL 250 J1/J3 Stockman	-	-	-	-	-	**1711-0521**	-
KL 250 G1/G1A Super Sherpa 97	-	-	-	-	**1711-0521**	-	-
KLX 250 H1 Super Sherpa 98	-	-	-	-	**1711-0521**	-	-
KLX 250 R D1/D2 93-94	**1711-0519**	-	-	-	**1711-0511**	-	-
KLX 250 F1-F4 (KLX 250 ES) 94-97	-	-	-	-	**1711-0511**	-	-
KLX 250 G1 94	-	-	-	-	**1711-0511**	-	-
KLX 250 J1-J6 D-Tracker 98-03	-	-	-	-	**1711-0519**	-	-
KLX 250 S H6F/H7F 06-07	-	-	-	-	**1711-0519**	-	-
KR-1S (KR 250 C2/C3) 90-92	**1710-2378**[2]	**1710-2378**[2]	-	-	-	-	-
Z 250 A3 81	**1710-0852**	-	-	-	-	-	-
ZR 250 A1-A5 Ballus 91-95	-	**1710-2378**[2]	-	-	-	-	-
ZR 250 B6 (Balius-II) 02	-	**1710-2378**[2]	-	-	-	-	-
ZZR 250 (EX 250 H1-H13) 90-01	-	**1710-2378**[2]	-	-	-	-	-
ZXR 250 (ZX 250 A1/A2) 89-90	**1710-2378**[2]	**1710-2378**[2]	-	-	-	-	-
ZXR 250 R (ZX 250 B1/B2) 89-90	**1710-2378**[2]	**1710-2378**[2]	-	-	-	-	-
KLE 300 Versys X 17-20	-	-	**1710-3305**[1, 4]	-	-	-	-

[1] No aprobado por ABE/TÜV.
[2] Disco flotante de X-Series.
[4] Disco flotante.
[7] Disco compacto.
[8] Requiere dos discos de freno para aplicaciones de doble disco.

TABLA DE APLICACIONES PARA DISCOS DE FRENO UNIFICADA continúa en la siguiente página.

PARTS EUROPE STREET 2021

EBC BRAKES · TÜV APPROVED · ABE

Consultar tabla para más detalles

TABLA DE APLICACIONES PARA DISCOS DE FRENO UNIFICADA (CONT.)

APLICACIONES	N.° ART. DISCO DELANTERO IZQUIERDO RECAMBIO OE	N.° ART. DISCO DERECHO RECAMBIO OE	N.° ART. DISCO CONTOUR	N.° ART. SERIE VEE-ROTOR NEGRO	N.° ART. DISCO TRASERO RECAMBIO OE	N.° ART. DISCO TRASERO CONTOUR	N.° ART. DISCOS VR TRASEROS ACERO INOX.
KAWASAKI (CONT.)							
EX 300 ADF/AEF - Ninja 300 (no ABS) 13-15	-	-	**1710-3305**[1, 4]	-	-	**1710-1642**[7]	-
EX 300 AEFA - Ninja 300 (no ABS) 14-15	-	-	**1710-3305**[1, 4]	-	-	**1710-1642**[7]	-
EX 300 BDF/BEF - Ninja 300 (ABS) 13-15	-	-	**1710-3305**[1, 4]	-	-	-	-
EX 300 BEFA - Ninja 300 (ABS) 14-15	-	-	**1710-3305**[1, 4]	-	-	-	-
KLX 300 A2-A10/A6F/A7F 97-07	**1711-0519**	-	-	-	**1711-0519**	-	-
Z 400 J2/J3 81-83	**1710-0852**	**1710-0853**	-	-	-	-	-
ZL 400 A Eliminator 86-87	**1710-1214**	-	-	-	-	-	-
ZL 400 D1/D2 94-95	-	**1710-2378**[2]	-	-	-	-	-
FX 400 R (ZX 400 E1-E3) 86-88	-	-	-	-	**MD4015**	-	-
GPZ 400 R (ZX 400 D/D3/D3A) 85-87	-	-	-	-	**MD4015**	-	-
GPX 400 R (ZX 400 F1) 87	-	-	-	-	**1710-0861**	-	-
KLX 400 R (KLX 400 B1/B2) 03-04	-	-	-	-	**1711-0489**	-	-
ZR 400 Zephyr (G2/G3/G3A/G4/G5) 97-01	-	-	-	-	**1710-0851**	-	-
ZRX 400 (ZR 400 E1/E2) 94-95	**1710-2378**[2]	**1710-2378**[2]	-	-	-	-	-
ZRX 400 E3 (ZR 400 E3) 96	**1710-2378**[2]	**1710-2378**[2]	-	-	-	-	-
ZRX 400 (ZX 400 E4/5/6/7) 98-01	**1710-2378**[2]	**1710-2378**[2]	-	-	-	-	-
ZX-4 (ZX 400 G1/G1A/G1B) 88	-	-	-	-	**1710-0851**	-	-
ZXR 400 H1/H2 89-90	**1710-2378**[2]	**1710-2378**[2]	-	-	**1710-0851**	-	-
ZXR 400 R (ZXR 400 J1) 89	**1710-2378**[2]	**1710-2378**[2]	-	-	**1710-0851**	-	-
ZXR 400 R (ZX 400 J2) 90	**1710-2378**[2]	**1710-2378**[2]	-	-	**1710-0851**	-	-
ZXR 400 R (ZX 400 M1-M4) 91-94	-	-	-	-	**1710-0851**	-	-
ZXR 400 L1-L9 91-03	-	-	-	-	**1710-0851**	-	-
ZZ-R 400 (ZX 400 K1/K2/K3) 90-92	**1710-2378**[2]	**1710-2378**[2]	-	-	**MD4007**	-	-
ZZ-R 400 (ZX 400 N1-N7) 93-99	**1710-2378**[2]	**1710-2378**[2]	-	-	**1710-0851**	-	-
Z 440 C2 81	**1710-0852**	-	-	-	-	-	-
Z 440 D5/D6 LTD 83-84	**1710-0852**	-	-	-	-	-	-
Z 440 H1/H2 82-83	**1710-0852**	-	-	-	-	-	-
EN 500 A1-A3 90-93	**1710-0849**	**1710-0850**	-	-	-	-	-
EN 500 B1-B2/C1-9 94-04	**MD4124LS**	-	-	-	-	-	-
ER-5 (ER 500 A1/A2/A3/A4) 97-00	**1710-1214**	-	-	-	-	-	-
ER-5 (ER 500 C1/C3/C4/C5P) 01-07	**1710-1214**	-	-	-	-	-	-
GPZ 500 S (EX 500 A1-A6) 87-93	**1710-1214**	-	-	-	-	-	-
KLE 500 A1-A12 91-04	**1711-0513**	-	-	-	**1711-0510**	-	-
KLE 500 B1P/B6F/B7F 05-07	**1711-0513**	-	-	-	**1711-0510**	-	-
GPZ 550 D1 82	**1710-0852**	**1710-0853**	-	-	-	-	-
GT 550 G1-G9 83-01	**1710-0849**	-	-	-	-	-	-
Z 550 A2/A3 81-82	**1710-0852**	**1710-0853**	-	-	-	-	-
Z 550 C1/C2 LTD 82-84	**1710-0852**	**1710-0853**	-	-	-	-	-
ZR 550 B2/B3 Zephyr 91-93	**1710-2378**[2]	**1710-2378**[2]	-	-	**1710-0851**	-	-
ZR 550 B4-B6 Zephyr 94-99	**1710-2378**[2]	**1710-2378**[2]	-	-	**1710-0851**	-	-
GPX 600 R (ZX 600 C1-7) 88-96	-	-	-	-	**1710-0861**	-	-
GPZ 600 R A1-A5A 85-89	-	-	-	-	**MD4015**	-	-
ZL 600 B1 Eliminator 95-97	-	**1710-2378**[2]	-	-	-	-	-
ZZR 600 (ZX 600 D1-D3) 90-93	**1710-0868**[2]	**1710-0868**[2]	**1710-0869** [8]	-	**MD4007**	-	-
ZZR 600 (ZX 600 E1-E13) 93-05	**1710-0491**[2]	**1710-0491**[2]	-	-	**1710-0851**	-	-
ZZR 600 (ZX 600 E6F) 06-07	**1710-0491**[2]	**1710-0491**[2]	-	-	**1710-0851**	-	-
ZX-6R (ZX 600 F1-F3) 95-97	**1710-2378**[2]	**1710-2378**[2]	-	-	**1710-2759**[7]	-	**1710-2015**
ZX-6R (ZX 600 G1/G2/J1/J2) 98-01	**1710-0488**	**1710-0488**	**1710-0487**[8]	-	**MD4138**	**1710-0114**	-
ZX-6R (ZX 600 P7F/P8F) 07-08	-	-	**1710-0490**[8]	**1710-1972**[8, 9]	-	**1710-0114**	-
ZX-6R (ZX 600 R9F/RAF/RBF/ RCF/RDF 599cc) 09-14	-	-	**1710-0490**[8]	**1710-1972**[8, 9]	-	**1710-0114**	-
ZX-6R (ZX 636 A1P) 636cc 02	**1710-0488**	**1710-0488**	**1710-0487**[8]	-	**MD4138**	**1710-0114**	-
ZX-6R (ZX 636 B1/B2) 03-04	-	-	**1710-0489**[8]	-	**MD4138**	**1710-0114**	-
ZX-6R (ZX 636 C1/C6F) 05-06	-	-	**1710-0490**[8]	**1710-1972**[8, 9]	**MD4138**	**1710-0114**	-
ZX-6R (ZX 636 EDF/ EEF - Non ABS - 636cc) 13-18	-	-	-	-	**1710-3247**[7]	-	-
ZX-6R (ZX 636 FDF/ FEF - ABS - 636cc) 13-18	-	-	-	-	**1710-3247**[7]	-	-
ZX-6RR (ZX 600 K1/M1) 03-04	-	-	**1710-0489**[8]	-	**MD4138**	**1710-0114**	-
ZX-6RR (ZX 600 N1/N6F) 05-06	-	-	**1710-0490**[8]	**1710-1972**[8, 9]	-	**1710-0114**	-
ER-6f modelo no ABS (EX 650 A6F/ A7F/A8F/C9F/CAF/CBF) 06-11	-	-	**1710-0881**	-	-	**1710-0114**	-
ER-6f (ABS Model) (EX 650 B6F/B7F/ B8F/D9F/DAF/DBF) 06-11	-	-	**1710-2771**[2, 4, 11]	-	-	**1710-2776**[1, 7]	-
	-	-	**1710-2772**[2, 4, 12]	-	-	-	-
ER-6f - ECF/EDS/EEF (modelo no ABS) 12-14	-	-	**1710-0881**	-	-	**1710-0114**	-

[1] No aprobado por ABE/TÜV.
[2] Disco flotante de X-Series.
[4] Disco flotante.
[7] Disco compacto.
[8] Requiere dos discos de freno para aplicaciones de doble disco.
[9] El soporte también está disponible en colores personalizados. Consulte la tabla de la pág. 1364.
[11] Lado izquierdo.
[12] Lado derecho.

PARTS EUROPE STREET 2021

EBC BRAKES · TÜV APPROVED · ABE

Consultar tabla para más detalles

TABLA DE APLICACIONES PARA DISCOS DE FRENO UNIFICADA (CONT.)

APLICACIONES	N.° ART. DISCO DELANTERO IZQUIERDO RECAMBIO OE	N.° ART. DISCO DERECHO RECAMBIO OE	N.° ART. DISCO CONTOUR	N.° ART. SERIE VEE-ROTOR NEGRO	N.° ART. DISCO TRASERO RECAMBIO OE	N.° ART. DISCO TRASERO CONTOUR	N.° ART. DISCOS VR TRASEROS ACERO INOX.
KAWASAKI (CONT.)							
ER-6f FCF/FDS/FEF (modelo ABS) 12-14	-	-	**1710-2771**[2, 4, 11]	-	-	**1710-2776**[1, 7]	-
	-	-	**1710-2772**[2, 4, 12]	-	-	-	-
ER-6n (modelo no ABS/ER 650 A6F/A7F/ A8F/C9F/CAF/CBF) 06-11	-	-	**1710-0881**	-	-	**1710-0114**	-
ER-6n (modelo ABS) (ER 650 B6F/B7F/ B8F/D9F/DAF/DBF) 06-11	-	-	**1710-2771**[2, 4, 11]	-	-	**1710-2776**[1, 7]	-
	-	-	**1710-2772**[2, 4, 12]	-	-	-	-
ER-6n - ECF/EDS/EEF (modelo no ABS) 12-14	-	-	**1710-0881**	-	-	**1710-0114**	-
ER-6n FCF/FDS/FEF (modelo ABS) 12-14	-	-	**1710-2771**[2, 4, 11]	-	-	**1710-2776**[1, 7]	-
	-	-	**1710-2772**[2, 4, 12]	-	-	-	-
KLR 650 A1-A3 87-89	**1711-0494**	-	-	-	**1711-0510**	-	-
KL 650 B1-B3 Tengai 89-92	**1711-0509**	-	-	-	**1711-0510**	-	-
KLE 650 A7F/A8F/A9F/CAF Versys 07-10	-	-	**1710-0881**	-	-	**1710-0114**	-
KLE 650 B7F/B8F/B9F/ DAF Versys ABS 07-10	-	-	**1710-2771**[2, 4, 11]	-	-	**1710-2776**[1, 7]	-
	-	-	**1710-2772**[2, 4, 12]	-	-	-	-
KLE 650 CBF/CCF/CDF/ CEF Versys/sin ABS 11-14	-	-	**1710-0881**	-	-	**1710-0114**	-
KLE 650 DBF/DCF/DDF/ DEF Versys/ABS 11-14	-	-	**1710-2771**[2, 4, 11]	-	-	**1710-2776**[1, 7]	-
	-	-	**1710-2772**[2, 4, 12]	-	-	-	-
KLR 650 C1-10 95-04	**1711-0509**	-	-	-	**1711-0510**	-	-
KLX 650 C1/C2/C3 93-97	-	-	-	-	**1711-0511**	-	-
W 650 (EJ 650-A1/C3/C4/C5/C6/C7) 99-05	-	**1710-2378**[2]	-	-	-	-	-
Z 650 F2/F3/F4 81-83	**1710-0852**	**1710-0853**	-	-	-	-	-
Z 700 A1 LTD 84	**1710-0852**	**1710-0853**	-	-	-	-	-
VN 700 A1 Vulcan 85	**1710-0852**	**1710-0853**	-	-	-	-	-
GPX 750 R (ZX 750 F1-F3) 87-89	-	-	-	-	**MD4007**	-	-
GT 750 P1-P9 82-96	**1710-0852**	**1710-0853**	-	-	-	-	-
GPZ 750 R1 82	**1710-0852**	**1710-0853**	-	-	-	-	-
GPZ 750 E1/E2 Turbo 84-87	**1710-1214**	**1710-1214**	-	-	-	-	-
GPZ 750 R G2/G3 85-86	**1710-1214**	**1710-1214**	-	-	-	-	-
VN 750 A2-A5/A10 86-94	**1710-0852**	**1710-0853**	-	-	-	-	-
Z 750 E1 80	**1710-0852**	**1710-0853**	-	-	-	-	-
Z 750 H1/H2 LTD 80-81	**1710-0852**	**1710-0853**	-	-	-	-	-
Z 750 L1-L4 81-84	**1710-0852**	**1710-0853**	-	-	-	-	-
Z 750 N1/N2 Spectre 82-83	**1710-0852**	**1710-0853**	-	-	-	-	-
Z 750 S (ZR 750) 05-07	**1710-0868**[2]	**1710-0868**[2]	**1710-0869**	-	**MD4138**	**1710-0114**	-
Z 750 (ZR 750) 04-06	**1710-0868**[2]	**1710-0868**[2]	**1710-0869**	-	**MD4138**	**1710-0114**	-
Z 750 (ZR 750 L7F/L8F/L9F/LAF) 07-11	-	-	**1710-0881**[8]	-	-	**1710-1640**[7]	-
Z 750 ABS (ZR 750 M7F/M8F/ M9F/MAF/MBF) 07-11	-	-	**1710-2772**[8]	-	-	**1710-1640**[7]	-
Z 750 R 11-12	-	-	**1710-0490**[8]	**1710-1972**[8, 9]	-	**1710-1640**[7]	-
ZR 750 C1-5 Zephyr 91-95	**1710-2378**[2]	**1710-2378**[2]	-	-	**MD4007**	-	-
ZR 750 D1 Zephyr 96-98	**1710-2378**[2]	**1710-2378**[2]	-	-	**MD4007**	-	-
ZR-7 (ZR 750 F1/F3/F5) 99-04	**1710-0868**[2]	**1710-0868**[2]	**1710-0869**	-	**1710-0870**	**1710-2287**	-
ZR-7S (ZR 750 H1/H3) 01-04	**1710-0868**[2]	**1710-0868**[2]	**1710-0869**	-	**1710-0870**	**1710-2287**	-
ZXR 750 H1/H2 89-90	**1710-0484**[2]	**1710-0484**[2]	**1710-0483**[8]	-	**MD4013**	**1710-0110**	-
ZXR 750 K1/K2/J1/J2 91-92	**1710-0486**	**1710-0486**	**1710-0485**[8]	**1710-1969**[8, 9]	**MD4013**	**1710-0110**	-
ZXR 750 M1/M2/L1-L3 93-95	**1710-0486**	**1710-0486**	**1710-0485**[8]	**1710-1969**[8, 9]	**MD4013**	**1710-0110**	-
ZX7-R (ZX 750 P1/P2/P3/P4/ P5/P6/P7) 96-03	**1710-0486**	**1710-0486**	**1710-0485**[8]	**1710-1969**[8, 9]	**MD4013**	**1710-0110**	-
ZX7-RR (ZX 750 N1/N2) 96-99	**1710-0486**	**1710-0486**	**1710-0485**[8]	**1710-1969**[8, 9]	**MD4013**	**1710-0110**	-
VN 800 A1/A2/A3 95-99	**MD4124LS**	-	-	-	-	-	-
VN 800 B1-B10/B6F Classic 96-06	**1710-1069**[7]	-	-	-	-	-	-
VN 800 C1/C2/E1/E2/E3 Drifter 99-04	**1710-1069**[7]	-	-	-	**1710-2290**	-	-
EJ 800 ABF/ACF (disco de freno Solid W800) 11-12	-	**1710-2291**	-	-	-	-	-
EJ 800 (W 800 Cafe Style/pantalla parabrisas de cabina) 11	-	**1710-2378**[2]	-	-	-	-	-
EJ 800 ACFA (W 800 Special Edition Black Exhaust/Gold Rims) 12	-	**1710-2378**[2]	-	-	-	-	-
EJ 800 ADF/AEF (W 800) 13-14	-	**1710-2378**[2]	-	-	-	-	-
EJ 800 AEDF (W 800 Special Edition) 14	-	**1710-2378**[2]	-	-	-	-	-
ZL 900 A1/A2 Eliminator 85-86	**1710-1214**	**1710-1214**	-	-	-	-	-
GPZ 900 R A1-A6 84-89	**1710-1214**	**1710-1214**	-	-	-	-	-
GPZ 900 R A7/A8 90-96	**1710-2378**[2]	**1710-2378**[2]	-	-	**MD4015**	**MD4015**	-
GPZ 900 R (ZX 900 A11) 98	**1710-2378**[2]	**1710-2378**[2]	-	-	**MD4015**	**MD4015**	-

[1] No aprobado por ABE/TÜV.
[2] Disco flotante de X-Series.
[4] Disco flotante.
[7] Disco compacto.
[8] Requiere dos discos de freno para aplicaciones de doble disco.
[9] El soporte también está disponible en colores personalizados. Consulte la tabla de la pág. 1364.
[11] Lado izquierdo.
[12] Lado derecho.

TABLA DE APLICACIONES PARA DISCOS DE FRENO UNIFICADA continúa en la siguiente página.

PARTS EUROPE STREET 2021

EBC BRAKES · TÜV APPROVED · ABE

Consultar tabla para más detalles

TABLA DE APLICACIONES PARA DISCOS DE FRENO UNIFICADA (CONT.)

APLICACIONES	N.° ART. DISCO DELANTERO IZQUIERDO RECAMBIO OE	N.° ART. DISCO DERECHO RECAMBIO OE	N.° ART. DISCO CONTOUR	N.° ART. SERIE VEE-ROTOR NEGRO	N.° ART. DISCO TRASERO RECAMBIO OE	N.° ART. DISCO TRASERO CONTOUR	N.° ART. DISCOS VR TRASEROS ACERO INOX.
KAWASAKI (CONT.)							
GPZ 900 R (ZX 900 A12-A15) 99-02	-	-	-	-	MD4015	MD4015	-
VN 900 A6F Classic 06-20	1710-2291	-	-	-	1710-2761[7]	-	-
VN 900 B7F/B8F/B9F/BAF/BBF/BCF/BDF Classic (rueda de radios) 07-20	1710-2291	-	-	-	1710-2761[7]	-	-
VN 900 BBFA/BCFA/BDFA Classic edición especial/ruedas White Wall (rueda de radios) 11-15	1710-2291	-	-	-	1710-2761[7]	-	-
VN 900 C7F/C8F/C9F/CAF/CBF/CCF/CDF Custom (rueda de fundición) 07-14	1710-2291	-	-	-	1710-2761[7]	-	-
ZX 9 R (ZX 900 B1/B2) 94-95	1710-0486	1710-0486	1710-0485[8]	1710-1969	MD4013	1710-0110	-
ZX 9 R (ZX 900 B3/B4) 96-97	1710-0486	1710-0486	1710-0485[8]	1710-1969	MD4013	1710-0110	-
ZX 9 R (ZX 900 C1/C2) 98-99	1710-2778[2, 4]	1710-2778[2, 4]	-	-	MD4138	1710-0114	-
ZX 9 R (ZX 900 E1/E2) 00-01	1710-0484[2]	1710-0484[2]	1710-0483[8]	-	MD4138	1710-0114	-
ZX 9 R (ZX 900 F1/F2) 02-04	1710-0486	1710-0486	1710-0485[8]	1710-1969[8, 9]	MD4138	1710-0114	-
GPZ 1000 RX (A1-A3) 86-88	1710-1214	1710-1214	-	-	-	-	-
KLV 1000 (LV 1000 A1H/A2H) 04-05	1710-0832	1710-0832	1710-0479[8]	1710-1958[8]	1710-0892	-	1711-0921
KLZ 1000 ACF/ADF/AEF - Versys 12-14	-	-	-	-	-	1710-1640[7]	-
Z 1000 J1/J2 81-82	1710-0849	-	-	-	MD4054	-	-
Z 1000 J3 83	-	-	-	-	MD4054	-	-
Z 1000 K1/K2 LTD 81-83	1710-0849	-	-	-	MD4054	-	-
Z 1000 R2 83	-	-	-	-	MD4054	-	-
Z 1000 (ZR 1000 A1/A2/A3/A6F) 03-06	1710-0877[2]	1710-0877[2]	1710-0878[8]	-	MD4138	1710-0114	-
Z 1000 (ZR 1000 B7F/B8F) 07-08	-	-	1710-0490[8]	1710-1972[8, 9]	-	1710-1640[7]	-
Z 1000 ABS (ZR 1000 C7F/C8F/C9F) 07-09	-	-	1710-0490[8]	1710-1972[8, 9]	-	1710-1640[7]	-
Z 1000 (ZR1000 DAF/DBF/DCF/DDF) 10-13	-	-	1710-0490[8]	1710-1972[8, 9]	-	1710-1640[7]	-
Z 1000 (ZR1000DCFA/DDFA) 12-13	-	-	1710-0490[8]	1710-1972[8, 9]	-	1710-1640[7]	-
Z 1000 Special Edition (ZR 1000 GEFA) 14	-	-	-	-	-	1710-1640[7]	-
Z 1000 SX (ZX 1000 HBF/HCF/HDF) modelo ABS 11-13	-	-	-	-	-	1710-1640[7]	-
Z 1000 SX (ZX 1000 GBF/GCF/GDF) modelo no ABS 11-13	-	-	-	-	-	1710-1640[7]	-
Z 1000 SX no ABS (ZX 1000 LEF) 14	-	-	-	-	-	1710-1640[7]	-
Z 1000 SX ABS (ZX 1000 MEF) 14	-	-	-	-	-	1710-1640[7]	-
Z 1000 SX Tourer 14	-	-	-	-	-	1710-1640[7]	-
ZL 1000 A1 87	1710-1214	1710-1214	-	-	-	-	-
ZX 1000 B1-B3 (ZX-10) 88-90	1710-2758[7]	1710-2758[7]	-	-	MD4015	-	-
ZG 1000 A9-A18 (1000 GTR) 94-03	1710-2378[2]	1710-2378[2]	-	-	-	-	-
ZX 10 R (ZX 1000 C1/C2/D6F/D7F) 04-07	-	-	1710-0490[8]	1710-1972[8, 9]	-	1710-0114	-
ZX 10 R (ZX 1000 E8F/E9F/FAF) 08-10	-	-	1710-2774[2, 4]	1710-1977[8, 9]	-	1710-0114	-
ZX 10 R (ZX 1000 JBF/JCF/JDF) 11-15	-	-	1710-2774[2, 4]	1710-1977[8, 9]	-	-	1710-2022
ZX 10 R ABS (ZX 1000 KBF/KCF/KDF) 11-15	-	-	1710-2774[2, 4]	1710-1977[8, 9]	-	-	1710-2022
ZX 10 R Ninja (ZX 1000 SGF/SGFA) 16-18	1710-3210[1, 4]	1710-3210[1, 4]	-	-	1710-3247[1, 7]	-	-
GPZ 1100 B1 82	1710-0849	-	-	-	MD4054	-	-
GPZ 1100 B2 83	-	-	-	-	MD4054	-	-
Z 1100 D1/D2 Spectre 82-83	1710-0849	-	-	-	MD4054	-	-
GPZ 1100 A1-A3 83-85	1710-1214	1710-1214	-	-	-	-	-
Z 1100 A1-A3 81-83	1710-0849	-	-	-	MD4054	-	-
Z 1100 R1 Lawson Replica 84	-	-	-	-	MD4054	-	-
ZR 1100 A1-A4 Zephyr 92-95	1710-0484[2]	1710-0484[2]	1710-0483[8]	-	1710-0861	-	-
ZR 1100 B1 Zephyr 96-97	1710-0484[2]	1710-0484[2]	1710-0483[8]	-	1710-0861	-	-
ZR 1100 B5 (Zephyr 1100 RS) 02	1710-0484[2]	1710-0484[2]	1710-0483[8]	-	1710-0861	-	-
ZRX 1100 (ZR 1100 C1/C2/C3/C4) 97-00	1710-0484[2]	1710-0484[2]	1710-0483[8]	-	1710-2767[7]	-	-
ZZR 1100 (ZX 1100 C1-3) 90-92	1710-048[2]	1710-0484[2]	1710-0483[8]	-	MD4015	MD4015	-
ZZR 1100 (ZX 1100 D1-D9) 93-01	1710-0486	1710-0486	1710-0485[8]	1710-1969[8, 9]	MD4014	-	-
GPZ 1100 E1/E2 95-97	1710-2378[2]	1710-2378[2]	-	-	-	-	-
GPZ 1100 F1 (modelo ABS) 96-98	1710-2378[2, 4]	-	-	-	-	-	-
ZX 12 R (ZX 1200 A1/A2/B1/B2) 00-03	1710-0486	1710-0486	1710-0485[8]	1710-1969[8, 9]	1710-2759[7]	-	1710-2015
ZX 12R (ZX 1200 B3/B4/B6F) 04-06	1710-0877[2]	1710-0877[2]	1710-0878[8]	-	1710-2759[7]	-	1710-2015
ZRX 1200 R (ZR 1200 A1/A2/ A3/A4/A5/A6F) 01-08	1710-0484[2]	1710-0484[2]	1710-0483[8]	-	1710-2767[7]	-	-
ZRX 1200 S (ZR 1200 B1/B2/B3) 01-07	1710-0484[2]	1710-0484[2]	1710-0483[8]	-	1710-2767[7]	-	-
ZZR 1200 C1H/C2H 02-04	1710-0486	1710-0486	1710-0485[8]	1710-1969[8, 9]	1710-2767[7]	-	-
GTR 1400 (ZG 1400 A8F/A9F/ CAF/CBF) ABS 08-11	-	-	1710-0880[8]	1710-1975[8]	-	1710-1641[1, 7]	-
GTR 1400 ABS (ZG1400 CCF/CDF) 12-15	-	-	1710-0880[8]	1710-1975[8]	-	1710-1641[1, 7]	-
ZZR 1400 (ZX 1400 A6F/A7F) 06-07	-	-	1710-0880[8]	1710-1975[8]	-	1710-1640[7]	-
ZZR 1400 ABS (ZX 1400 B6F/B7F) 06-07	-	-	1710-0880[8]	1710-1975[8]	-	1710-1640[7]	-

[1] No aprobado por ABE/TÜV.
[2] Disco flotante de X-Series.
[4] Disco flotante.
[7] Disco compacto.
[8] Requiere dos discos de freno para aplicaciones de doble disco.
[9] El soporte también está disponible en colores personalizados. Consulte la tabla de la pág. 1364.

PARTS EUROPE STREET 2021

EBC BRAKES · TÜV APPROVED · ABE

Consultar tabla para más detalles

TABLA DE APLICACIONES PARA DISCOS DE FRENO UNIFICADA (CONT.)

APLICACIONES	N.° ART. DISCO DELANTERO IZQUIERDO RECAMBIO OE	N.° ART. DISCO DERECHO RECAMBIO OE	N.° ART. DISCO CONTOUR	N.° ART. SERIE VEE-ROTOR NEGRO	N.° ART. DISCO TRASERO RECAMBIO OE	N.° ART. DISCO TRASERO CONTOUR	N.° ART. DISCOS VR TRASEROS ACERO INOX.
KAWASAKI (CONT.)							
ZZR 1400 ABS (ZX 1400 D8F/ D9F/DAF/DBF) 08-11	-	-	**1710-0880**[8]	**1710-1975**[8]	-	**1710-1640**[7]	-
ZZR 1400 FDFA/FDFE Special Edition Special Edition 13-14	-	-	**1710-0880**[8]	**1710-1975**[8]	-	**1710-1640**[7]	-
ZZR 1400 ABS (FCF/FDF) 12-15	-	-	**1710-0880**[8]	**1710-1975**[8]	-	**1710-1640**[7]	-
VN 1500 B2-B6 (VN 15 SE) 88-92	**MD4094LS**	-	-	-	**MD4054**	-	-
VN 1500 A6 (VN15) 92	**MD4124LS**	-	-	-	**MD4054**	-	-
VN 1500 C1/C2 (VN15) 94-95	**MD4124LS**	-	-	-	-	**1710-2762**[7]	-
VN 1500 D1/D2/E1/E2 Classic 96-99	**1710-2764**[1, 4]	-	-	-	-	**1710-2762**[7]	-
VN 1500 G1/G2 Classic Tourer 98-99	**1710-2770**[7]	**1710-2770**[7]	-	-	**1710-2289**	-	-
VN 1500 J1/J2/R1/R2/R3 Drifter 99-04	**1710-1069**[7]	-	-	-	**1710-2290**	-	-
VN 1500 N1/N2/N3 Classic Fi 00-04	**1710-1069**[7]	-	-	-	**1710-2290**	-	-
VN 1500 L1/L2/L3/L4 Classic Tourer Fi 00-03	**1710-2770**[7]	**1710-2770**[7]	-	-	**1710-2289**	-	-
VN 1500 P1/P2 Mean Streak 02-04	**1710-0486**	**1710-0486**	**1710-0485**[8]	**1710-1969**[8, 9]	**1710-2288**	-	-
VN 1600 B1 Mean Streak 04	**1710-0486**	**1710-0486**	**1710-0485**[8]	**1710-1969**[8, 9]	**1710-2288**	-	-
VN 1600 B2H/B6F/B7F (Mean Streak) 05-08	**1710-0486**	**1710-0486**	**1710-0485**[8]	**1710-1969**[8, 9]	**1710-2288**	-	-
VN 1600 D1H/D6F Classic Tourer 05-08	**1710-2291**	**1710-2291**	-	-	**1710-2288**	-	-
VN 1700 Voyager 09-20	**1710-2291**	**1710-2291**	-	-	-	-	-
VN 2000 04-09	**1710-2291**	**1710-2291**	-	-	-	-	-
KTM							
125 Duke 11-14	**1710-2856**[7]	-	-	-	**1710-2857**[7]	-	-
EXC 125 (horquillas estándar) 95-99	**1711-0490**[2]	-	-	-	-	-	-
200 Duke 12-14	**1710-2856**[7]	-	-	-	**1710-2857**[7]	-	-
EXC/EGS 200 (horquillas estándar) 98-99	**1711-0490**[2]	-	-	-	-	-	-
RC 200 14	-	-	-	-	**1710-2857**[7]	-	-
EXC/EGS 250 (horquillas estándar) 94	**1711-0490**[2]	-	-	-	-	-	-
EXC 250 (horquillas estándar) 95-99	**1711-0490**[2]	-	-	-	-	-	-
EXC 350 LC4 (horquillas estándar) 94-95	**1711-0490**[2]	-	-	-	-	-	-
EXC 350 (horquillas estándar) 96-97	**1711-0490**[2]	-	-	-	-	-	-
EXC 380 (horquillas estándar) 98-99	**1711-0490**[2]	-	-	-	-	-	-
390 Duke 13-16	-	**1710-3176**[1]	-	-	**1710-2857**[7]	-	-
RC 390 14-16	-	**1710-3176**[1]	-	-	**1710-2857**[7]	-	-
Duke 400 LC4 94-98	-	-	**1710-2782**[1, 4]	-	**1711-0988**[1, 7]	**1711-0987**[1, 7]	-
EGS 400/EGS-E/LSE (LC4 Enduro) 96-99	-	-	-	-	**1711-0988**[1, 7]	-	-
EXC/EGS 400 (USD) 00-03	**1711-0490**[2]	-	-	-	**1711-0988**[1, 7]	**1711-0987**[1, 7]	-
SC 400 (Supercompetition LC4) 96-99	**1711-0490**[2]	-	-	-	**1711-0988**[1, 7]	**1711-0987**[1, 7]	-
EXC 440 94-95	**1711-0490**[2]	-	-	-	-	-	-
SX 440 94-95	**1711-0490**[2]	-	-	-	-	-	-
EXC 450 (4T) 03-14	**1711-0490**[2]	-	-	-	-	-	-
EXC 450 Six Days (4T) 11-14	**1711-0490**[2]	-	-	-	-	-	-
EXC 450 Racing 06-07	**1711-0490**[2]	-	-	-	-	-	-
EXC-R 450 (4T) 08	**1711-0490**[2]	-	-	-	-	-	-
SMR 450 (pinza de 4 pistones) 05-06	-	-	**1711-0985**[1, 4]	-	-	-	-
SMR 450 (pinza de freno Brembo) 14	-	-	**1711-0985**[1, 4]	-	-	-	-
EXC 500 (4T) 12-14	**1711-0490**[2]	-	-	-	-	-	-
EXC 500 Six Days (4T) 12-14	**1711-0490**[2]	-	-	-	-	-	-
SMR 525 (pinza de freno de 4 pistones) 05	-	-	**1711-0985**[1, 4]	-	-	-	-
LC4 EXC 600 90-93	-	-	-	-	**1711-0988**[1, 7]	-	-
LC4 MX 600 90-91	-	-	-	-	**1711-0988**[1, 7]	-	-
Duke 620 LC4 94-98	-	-	**1710-2782**[1, 4]	-	**1711-0988**[1, 7]	**1711-0987**[1, 7]	-
EGS 620 Enduro/EGS-E/LSE 96-99	-	-	-	-	**1711-0988**[1, 7]	-	-
EGS-E 620 Adventure/Rallye 99	**1711-0490**[2]	-	-	-	**1711-0988**[1, 7]	**1711-0987**[1, 7]	-
EXC/EGS 620 94-95	**1711-0490**[2]	-	-	-	**1711-0988**[1, 7]	**1711-0987**[1, 7]	-
LC4 620 SC Supermoto 00	-	-	**1710-2782**[1, 4]	-	**1711-0988**[1, 7]	**1711-0987**[1, 7]	-
SC 620 Supercompetition 96-00	**1711-0490**[2]	-	-	-	**1711-0988**[1, 7]	**1711-0987**[1, 7]	-
LC4 625 SC Supermoto 02	-	-	**1710-2782**[1, 4]	-	**1711-0988**[1, 7]	**1711-0987**[1, 7]	-
LC4 625 SC Supercompetition 02	**1711-0490**[2]	-	-	-	**1711-0988**[1, 7]	**1711-0987**[1, 7]	-
SMC 625 05-06	-	-	**1710-2782**[1, 4]	-	**1711-0988**[1, 7]	**1711-0987**[1, 7]	-
SXC 625 03-06	**1711-0490**[2]	-	-	-	**1711-0988**[1, 7]	**1711-0987**[1, 7]	-
Duke-E 640 (fijación pastilla eje simple/ alineamiento de disco cero) 98	-	-	**1710-2782**[1, 4]	-	**1711-0988**[1, 7]	**1711-0987**[1, 7]	-
Duke II 640 (fijación de pastilla por 2 pines/alineamiento cero) 99-07	-	-	**1710-2782**[1, 4]	-	**1711-0988**[1, 7]	**1711-0987**[1, 7]	-
LC4-E 640 Enduro 00-04	-	-	-	-	**1711-0988**[1, 7]	-	-
LC4-E 640 Supermoto (fijación pastilla eje simple al final de la pastilla) 99-02	-	-	**1710-2782**[1, 4]	-	**1711-0988**[1, 7]	**1711-0987**[1, 7]	-

[1] No aprobado por ABE/TÜV.
[2] Disco flotante de X-Series.
[4] Disco flotante.
[7] Disco compacto.
[8] Requiere dos discos de freno para aplicaciones de doble disco.
[9] El soporte también está disponible en colores personalizados. Consulte la tabla de la pág. 1364.

TABLA DE APLICACIONES PARA DISCOS DE FRENO UNIFICADA continúa en la siguiente página.

PARTS EUROPE STREET 2021

EBC BRAKES · TÜV APPROVED · ABE

Consultar tabla para más detalles

TABLA DE APLICACIONES PARA DISCOS DE FRENO UNIFICADA (CONT.)

APLICACIONES	N.° ART. DISCO DELANTERO IZQUIERDO RECAMBIO OE	N.° ART. DISCO DERECHO RECAMBIO OE	N.° ART. DISCO CONTOUR	N.° ART. SERIE VEE-ROTOR NEGRO	N.° ART. DISCO T RASERO RECAMBIO OE	N.° ART. DISCO TRASERO CONTOUR	N.° ART. DISCOS VR TRASEROS ACERO INOX.
KTM (CONT.)							
LC4-E 640 Supermoto (fijación de pastilla por 1 pin central) 03	-	-	1710-2782[1, 4]	-	1711-0988[1, 7]	1711-0987[1, 7]	-
LC4-E 640 Supermoto (fijación de pastilla por 2 pines) 04-06	-	-	1710-2782[1, 4]	-	1711-0988[1, 7]	1711-0987[1, 7]	-
LC-4 640 Adventure 01-02	-	-	1710-2782[1, 4]	-	1711-0988[1, 7]	1711-0987[1, 7]	-
LC-4 640 Adventure 03-07	1710-0893[7]	1710-0893[7]	-	-	1711-0988[1, 7]	-	-
LC-R 640 Adventure R 00	-	-	-	-	1711-0988[1, 7]	-	-
SMC 640 LC4 05	-	-	-	-	1711-0988[1, 7]	-	-
SMC 660 Supermoto 03-06	-	-	-	-	1711-0988[1, 7]	-	-
690 Duke 08-11	1710-0640[2]	-	1710-0641[2]	1710-1915[9]	1710-2870[7]	1710-2871[7]	-
690 Duke (fijación de pastilla por 2 pines/ ruedas de función de 5 radios) 12	1710-0640[2]	-	1710-2863[2, 4]	-	-	-	-
690 Duke (fijación de pastilla por 2 pines/ rueda de multi radios) 13-18	1710-2862[2, 4]	-	1710-2863[2, 4]	-	-	-	-
690 Duke R (ruedas de fundición de 5 radios) 10-11	1710-0640[2]	-	1710-0641[2]	1710-1915	1710-2870[7]	1710-2871[7]	-
690 Duke R (ruedas de función de varios radios) 13-18	1710-2862[2, 4]	-	1710-2863[2, 4]	-	-	-	-
690 Rally Factory Replica 07-091	-	-	-	-	1710-0894[7]	-	-
690 SM (fijación de pastilla por 2 pines/ rueda de radios) 07-09	-	-	1710-2782[1, 4]	-	1710-0894[7]	-	-
690 SM - LE (Limited Edition) 10-11	-	-	1710-2782[1, 4]	-	1710-0894[7]	-	-
690 SMC (pinza de freno de 4 pastillas/ rueda de radios) 08-10	-	-	1710-2782[1, 4]	-	-	-	-
690 SMR (pinza de freno de 4 pastillas/ rueda de fundición) 07-09	1710-0640[2]	-	1710-0641[2]	1710-1915	1710-0894[7]	-	-
950 Adventure/S 04-06	1710-0893[7]	1710-0893[7]	-	-	1710-0894[7]	-	-
990 Adventure (modelo ABS) 07-12	1710-2873[2, 4]	1710-2875[2, 4]	1710-2874[2, 4, 11]	-	-	-	-
	-	-	1710-2876[2, 4, 12]	-	-	-	-
990 Adventure Dakar Edition (modelo ABS) 11	1710-2873[2, 4]	1710-2875[2, 4]	1710-2874[2, 4, 11]	-	-	-	-
	-	-	1710-2876[2, 4, 12]	-	-	-	-
950 Supermoto 05-07	1710-2868[4]	1710-2868[4]	1710-2869[4]	-	1710-2870[7]	1710-2871[7]	-
990 Superduke 05-11	1710-0649[2]	1710-0649[2]	1710-1163[2, 8]	-	1710-2870[7]	1710-2871[7]	-
990 Superduke R 07-12	1710-0649[2]	1710-0649[2]	1710-1163[2, 8]	-	1710-2870[7]	1710-2871[7]	-
990 Supermoto T (SM-T) 09-13	1710-2868[4]	1710-2868[4]	1710-2869[4]	-	1710-2870[7]	1710-2871[7]	-
990 Supermoto R (SM-R) 08-09	1710-2868[4]	1710-2868[4]	1710-2869[4]	-	1710-2870[7]	1710-2871[7]	-
990 Supermoto R (SM-R) 10-13	1710-2868[4]	1710-2868[4]	1710-2869[4]	-	1710-2870[7]	1710-2871[7]	-
RC8 (1190cc) 08-11	1710-0649[2]	1710-0649[2]	1710-1163[2, 8]	-	-	-	-
RC8 R / Track (1190cc) 09-13	1710-0649[2]	1710-0649[2]	1710-1163[2, 8]	-	-	-	-
KYMCO							
Venox 250 (R20010/RA50AA/ modelo carburador) 00-03	1710-0757[2]	-	-	-	-	-	-
Venox 250 (RFBR20011/RA500AD/ modelo carburador) 04-06	1710-0757[2]	-	-	-	-	-	-
Venox 250 (R20012/modelo EFI) 00-12	1710-0757[2]	-	-	-	-	-	-
LAVERDA							
650 Todos los modelos 94-95	1710-0468[2]	1710-0468[2]	1710-0467[2, 8]	1710-1945[8, 9]	MD2002	1710-0100	-
668 Todos los modelos 96-98	1710-0468[2]	1710-0468[2]	1710-0467[2, 8]	1710-1945[8, 9]	MD2002	1710-0100	-
750 Todos los modelos 98-01	1710-0468[2]	1710-0468[2]	1710-0467[2, 8]	1710-1945[8, 9]	MD2002	1710-0100	-
SFC 1000 03-04	1710-0645[2]	1710-0645[2]	1710-0646[2, 8]	-	1710-0639[7]	-	-
MALAGUTI							
XSM 50 Super Motard 03-11	1711-0543[7]	-	-	-	-	-	-
MBK							
TZR 50 X-Power 00	-	1710-2598[7]	-	-	-	-	-
X Limit Enduro 50 cc 03-10	-	-	-	-	1711-0544[7]	-	-
X Limit Supermoto 50cc 03-10	-	-	-	-	1711-0544[7]	-	-
MONDIAL							
Piega 1000 03-04	1710-0645[2]	1710-0645[2]	1710-0646[2, 8]	-	-	-	-
Evo 04	1710-0645[2]	1710-0645[2]	1710-0646[2, 8]	-	-	-	-
MOTO GUZZI							
V7 Classic (744cc) 08-12	1710-0640[2]	1710-0640[2]	1710-0641[2, 8]	1710-1915[8, 9]	-	-	-
V7 Caf Classic (744cc) 09-12	1710-0640[2]	-	1710-0641[2]	1710-1915[9]	-	-	-
750 V7 Racer 10-14	1710-0640[2]	-	1710-0641[2]	1710-1915[9]	-	-	-
750 V7 Special 12-14	1710-0640[2]	-	1710-0641[2]	1710-1915[9]	-	-	-
750 V7 Stone 12-14	1710-0640[2]	-	1710-0641[2]	1710-1915[9]	-	-	-
Nevada Classic 750 ie 04-13	1710-0640[2]	-	1710-0641[2]	1710-1915	-	-	-
V 750 ie Breva 03-09	1710-0640[2]	-	1710-0641[2]	1710-1915[9]	1710-3245[1, 7]	-	-
850 Breva ie (modelo no ABS) 06-07	-	-	-	-	1710-2850[7]	-	-
850 Griso 06-07	-	-	-	-	1710-2850[7]	1710-2841[7]	1710-2851

[1] No aprobado por ABE/TÜV.
[2] Disco flotante de X-Series.
[4] Disco flotante.
[7] Disco compacto.
[8] Requiere dos discos de freno para aplicaciones de doble disco.
[9] El soporte también está disponible en colores personalizados. Consulte la tabla de la pág. 1364.
[11] Lado izquierdo.
[12] Lado derecho.

PARTS EUROPE STREET 2021

EBC BRAKES · TÜV APPROVED · ABE

Consultar tabla para más detalles

TABLA DE APLICACIONES PARA DISCOS DE FRENO UNIFICADA (CONT.)

APLICACIONES	N.° ART. DISCO DELANTERO IZQUIERDO RECAMBIO OE	N.° ART. DISCO DERECHO RECAMBIO OE	N.° ART. DISCO CONTOUR	N.° ART. SERIE VEE-ROTOR NEGRO	N.° ART. DISCO T RASERO RECAMBIO OE	N.° ART. DISCO TRASERO CONTOUR	N.° ART. DISCOS VR TRASEROS ACERO INOX.
MOTO GUZZI (CONT.)							
850 Norge (modelos no ABS) 07	-	-	-	-	1710-2850[7]	-	-
940 Bellagio 07-13	1710-0640[2]	1710-0640[2]	1710-0641[2, 8]	1710-1915[8, 9]	1710-2850[7]	1710-2841[7]	1710-2851
1000 Daytona 1000 RS 97-98	-	-	-	-	1710-2814[7]	-	-
California 1000 III - Carbs (código de bastidor VY/carenado completo/ ruedas de fundición y de radios) 88-90	1710-2849[1, 4]	1710-2849[1, 4]	-	-	-	-	-
California 1000 III - Carburadores (pantalla/código chasis VW solo) 87-93	1710-2849[1, 4]	1710-2849[1, 4]	-	-	-	-	-
California 1000 III - EFi (código de bastidor VY/carenado completo/ ruedas de fundición y de radios) 90-93	1710-2849[1, 4]	1710-2849[1, 4]	-	-	-	-	-
MGS-01 1000 cc Corsa 03-11	1710-0645[2]	1710-0645[2]	1710-0646[2, 8]	-	-	-	-
V10 Centauro 97-99	1710-0640[2]	1710-0640[2]	1710-0641[2, 8]	1710-1915[8, 9]	1710-2814[7]	-	-
Breva 1100 (modelos no ABS) 05-07	-	-	-	-	1710-2850[7]	-	-
Breva 1100 (modelos ABS) 05-07	1710-2784[4]	1710-2784[4]	-	-	1710-2850[7]	-	-
1100 California Carbs (códigos de bastidor KC/KD) 94-97	1710-2849[1, 4]	1710-2849[1, 4]	-	-	-	-	-
California 1100 Aluminium 02-05	1710-0640[2]	1710-0640[2]	1710-0641[2, 8]	1710-1915[8, 9]	1710-2814[7]	-	-
California 1100 Aquila Nera 09-11	1710-0640[2]	1710-0640[2]	1710-0641[2, 8]	1710-1915[8, 9]	1710-2814[7]	-	-
California 1100 Classic Touring 06-08	1710-0640[2]	1710-0640[2]	1710-0641[2, 8]	1710-1915[8, 9]	1710-2814[7]	-	-
California 1100 EV (fijación pastilla eje simple/hasta KD115426) 97-00	1710-0640[2]	1710-0640[2]	1710-0641[2, 8]	1710-1915[8, 9]	1710-2814[7]	-	-
California 1100 EV Touring 03-05	1710-0640[2]	1710-0640[2]	1710-0641[2, 8]	1710-1915[8, 9]	1710-2814[7]	-	-
California 1100 Jackal (fijación de pastilla por 1 pin/ hasta KD152328) 94-01	1710-0640[2]	1710-0640[2]	1710-0641[2, 8]	1710-1915[8, 9]	1710-2814[7]	-	-
California 1100 Jackal (fijación de pastilla por 2 pines/de KD152329) 94-01	1710-0640[2]	1710-0640[2]	1710-0641[2, 8]	1710-1915[8, 9]	1710-2814[7]	-	-
California 1100 Special (fijación de pastilla por 1 pin/hasta KD131644) 99-00	1710-0640[2]	1710-0640[2]	1710-0641[2, 8]	1710-1915[8, 9]	1710-2814[7]	-	-
California 1100 Special (fijación de pastilla por 2 pines/de KD1131645) 99-00	1710-0640[2]	1710-0640[2]	1710-0641[2, 8]	1710-1915[8, 9]	1710-2814[7]	-	-
California 1100 Sport 01-02	1710-0640[2]	1710-0640[2]	1710-0641[2, 8]	1710-1915[8, 9]	1710-2814[7]	-	-
California 1100 Stone 01-05	1710-0640[2]	-	1710-0641[2, 8]	1710-1915[8, 9]	1710-2814[7]	-	-
California 1100 Stone Metal 02-03	1710-0640[2]	-	1710-0641[2, 8]	1710-1915[8, 9]	1710-2814[7]	-	-
California 1100 Titanium (con pantalla parabrisas superior) 04-05	1710-0640[2]	1710-0640[2]	1710-0641[2, 8]	1710-1915[8, 9]	1710-2814[7]	-	-
California 1100 Vintage 06-12	1710-0640[2]	1710-0640[2]	1710-0641[2, 8]	1710-1915[8, 9]	1710-2814[7]	-	-
California 1100 90 12	1710-0645[2]	1710-0645[2]	1710-0646[2, 8]	-	1710-2814[7]	-	-
Fionda 1100 05	1710-0640[2]	1710-0640[2]	1710-0641[2, 8]	1710-1915[8, 9]	-	-	-
Griso 1100 05-08	1710-0645[2]	1710-0645[2]	1710-0646[2, 8]	-	1710-2850[7]	1710-2841[7]	-
Sport 1100 94-99	1710-0640[2]	1710-0640[2]	1710-0641[2, 8]	1710-1915[8, 9]	-	-	-
V11 (todos los modelos) 99-06	1710-0640[2]	1710-0640[2]	1710-0641[2, 8]	1710-1915[8, 9]	1710-2814[7]	-	-
V 1100 Breva 04-05	1710-0649[2]	1710-0649[2]	1710-1163[2, 8]	-	-	-	-
Le Mans (todos los modelos) 01-04	1710-0640[2]	1710-0640[2]	1710-0641[2, 8]	1710-1915[8, 9]	-	-	-
MGS-01 Corsa 07	1710-0645[2]	1710-0645[2]	1710-0646[2, 8]	-	-	-	-
1200 Breva 08-09	1710-2784[4]	1710-2784 [4]	-	-	1710-2850[7]	-	-
1200 Griso 8V (estándar/rueda de fundición/pinza de freno radial) 07-12	-	-	-	-	1710-2850[7]	1710-2841[7]	-
1200 Griso 8V (edición especial/rueda de radios/pinza de freno radial) 07-15	-	-	-	-	1710-2850[7]	1710-2841[7]	-
Norge 1200 06-07	1710-2784[4]	1710-2784[4]	-	1710-1918[8, 9]	1710-2850[7]	-	-
Norge 1200 GT 8V 08-13	-	-	-	1710-1918[8, 9]	1710-2850[7]	-	-
1200 Sport (4V) 06-07	1710-2784[4]	1710-2784[4]	-	1710-1918[8, 9]	1710-2850[7]	-	-
1200 Sport (8V) 08-13	-	-	-	-	1710-2850[7]	-	-
1200 Stelvio 08-11	1710-2784[4]	1710-2784[4]	-	1710-1918[8, 9]	1710-2850[7]	-	-
1200 Stelvio 8V (ABS) 11-15	-	-	-	-	1710-2850[7]	-	-
1200 Stelvio NTX ABS 09-10	1710-2784[4]	1710-2784[4]	-	1710-1918[8, 9]	1710-2850[7]	-	-
1200 Stelvio 8V NTX 11-15	-	-	-	1710-1918[8, 9]	1710-2850[7]	-	-
MOTO MORINI							
91/2 (998cc) 06-10	1710-0649[2]	1710-0649[2]	1710-1163[2, 8]	-	-	-	-
939844 (998cc) 06-10	1710-2788[2]	1710-2788[2]	-	-	-	-	-
MM3 (1187cc) 07	1710-2788[2]	1710-2788[2]	1710-1163[2, 8]	-	-	-	-
Corsaro 1200 05-10	1710-2788[2]	1710-2788[2]	1710-1163[2, 8]	-	-	-	-
Corsaro 1200 Veloce 07-09	1710-2788[2]	1710-2788[2]	1710-1163[2, 8]	-	-	-	-
Corsaro Avio 08-09	1710-2788[2]	1710-2788[2]	1710-1163[2, 8]	-	-	-	-
1200 Sport 08-10	1710-2788[2]	1710-2788[2]	1710-1163[2, 8]	-	-	-	-
MV AGUSTA							
675 F3 12-18 (todos)	1710-3529[1, 2]	1710-3529[1, 2]	1710-3530[1, 2]	-	-	-	-
675 Brutale 12-17	1710-3529[1, 2]	1710-3529[1, 2]	1710-3530[1, 2]	-	-	-	-

[1] No aprobado por ABE/TÜV.
[2] Disco flotante de X-Series.
[4] Disco flotante.
[7] Disco compacto.
[8] Requiere dos discos de freno para aplicaciones de doble disco.
[9] El soporte también está disponible en colores personalizados. Consulte la tabla de la pág. 1364.

TABLA DE APLICACIONES PARA DISCOS DE FRENO UNIFICADA continúa en la siguiente página.

PARTS EUROPE STREET 2021

EBC BRAKES · TÜV APPROVED · ABE

Consultar tabla para más detalles

TABLA DE APLICACIONES PARA DISCOS DE FRENO UNIFICADA (CONT.)

APLICACIONES	N.° ART. DISCO DELANTERO IZQUIERDO RECAMBIO OE	N.º ART. DISCO DERECHO RECAMBIO OE	N.º ART. DISCO CONTOUR	N.º ART. SERIE VEE-ROTOR NEGRO	N.º ART. DISCO TRASERO RECAMBIO OE	N.º ART. DISCO TRASERO CONTOUR	N.° ART. DISCOS VR TRASEROS ACERO INOX.
MV AGUSTA (CONT.)							
750 Brutale S F4 03-05	-	-	-	-	**1710-2820**[7]	-	-
750 Brutale Oro F4 03-05	-	-	-	-	**1710-2820**[7]	-	-
750 F4 S (Mono Posto) 99-04	-	-	-	-	**1710-2820**[7]	-	-
750 F4 S 1+1 (Bi Posto) 01-04	-	-	-	-	**1710-2820**[7]	-	-
750 F4 SPR 01-04	-	-	-	-	**1710-2820**[7]	-	-
750 F4 SPR Senna 01-03	-	-	-	-	**1710-2820**[7]	-	-
800 Brutale 12-18	**1710-3529**[1, 2]	**1710-3529**[1, 2]	**1710-3530**[1, 2]	-	-	-	-
800 Dragster / RC / RR 14-18	**1710-3529**[1, 2]	**1710-3529**[1, 2]	**1710-3530**[1, 2]	-	-	-	-
800 F3 / Ago / RC 13-18	**1710-3529**[1, 2]	**1710-3529**[1, 2]	**1710-3530**[1, 2]	-	-	-	-
800 Turismo Veloce / Lusso / RC 14-18	**1710-3529**[1, 2]	**1710-3529**[1, 2]	**1710-3530**[1, 2]	-	-	-	-
800 Rivale 14-18	**1710-3529**[1, 2]	**1710-3529**[1, 2]	**1710-3530**[1, 2]	-	-	-	-
910 Brutale S (pinzas de freno Nissin) 06-08	-	-	-	-	**1710-2820**[7]	-	-
910 Brutale R (pinzas de freno Brembo/4 pastillas) 06-08	-	-	-	-	**1710-2820**[7]	-	-
920 Brutale 11-12	-	-	-	-	**1710-2820**[7]	-	-
989 Brutale 08-09	-	-	-	-	**1710-2820**[7]	-	-
990 Brutale R 10-11	-	-	-	-	**1710-2820**[7]	-	-
998 Frecce Tricolori 10	-	-	-	-	**1710-2820**[7]	-	-
998 F4 10-14	-	-	-	-	**1710-2820**[7]	-	-
998 F4 R 12-14	-	-	-	-	**1710-2820**[7]	-	-
998 F4 RR 10-14	-	-	-	-	**1710-2820**[7]	-	-
998 F4 RR Corsa Corta 12	-	-	-	-	**1710-2820**[7]	-	-
1000 F4 Ago 05	-	-	-	-	**1710-2820**[7]	-	-
1000 F4 S (Mono Posto) 04-06	-	-	-	-	**1710-2820**[7]	-	-
1000 F4 Ss 1+1 (Bi Posto) 04-06	-	-	-	-	**1710-2820**[7]	-	-
1000 F4 Tamburini 05	-	-	-	-	**1710-2820**[7]	-	-
1000 F4 R 06-07	-	-	-	-	**1710-2820**[7]	-	-
1000 F4 R 312 (pinza de freno de 4 pastillas Brembo hasta VIN 008064) 07	-	-	-	-	**1710-2820**[7]	-	-
1000 F4 R 312 (pinza de freno de 4 pastillas Brembo desde VIN 008065) 08-09	-	-	-	-	**1710-2820**[7]	-	-
1000 F4 R 312 1+1 07-08	-	-	-	-	**1710-2820**[7]	-	-
1078 Brutale RR 08-09	-	-	-	-	**1710-2820**[7]	-	-
1078 F4 100 CC Claudio Castlioni 07-08	-	-	-	-	**1710-2820**[7]	-	-
1078 F4 RR 312 09	-	-	-	-	**1710-2820**[7]	-	-
1090 Brutale 13-14	-	-	-	-	**1710-2820**[7]	-	-
1090 Brutale R 12-14	-	-	-	-	**1710-2820**[7]	-	-
1090 Brutale RR 10-14	-	-	-	-	**1710-2820**[7]	-	-
MZ/MUZ							
1000 S 03-07	-	**1710-2860**[2, 4]	-	-	-	-	-
1000 SF 05-07	-	**1710-2860**[2, 4]	-	-	-	-	-
1000 SFX 07	-	**1710-2860**[2, 4]	-	-	-	-	-
1000 ST 07	-	**1710-2860**[2, 4]	-	-	-	-	-
NORTON							
Commander (Rotary) 90	-	-	**1710-1637**[7, 8]	-	-	-	-
Commando Sport (961cc) 10	**1710-0640**[2]	**1710-0640**[2]	**1710-0641**[2, 8]	**1710-1915**[8, 9]	-	-	-
Commando Cafe Racer (961cc) 10	**1710-0640**[2]	**1710-0640**[2]	**1710-0641**[2, 8]	**1710-1915**[8, 9]	-	-	-
Commando SE (961cc) 10	**1710-0640**[2]	**1710-0640**[2]	**1710-0641**[2, 8]	**1710-1915**[8, 9]	-	-	-
ROYAL ENFIELD							
Bullet 500 (Efi/asiento doble) 09-14	**1710-2855**[1, 7]	-	-	-	-	-	-
Bullet Electra X (todos los modelos de disco de freno/asiento doble) 05-14	**1710-2855**[1, 7]	-	-	-	-	-	-
Bullet Classic 500 (Efi/asiento sencillo) 09-14	**1710-2855**[1, 7]	-	-	-	-	-	-
Bullet Classic Chrome 500 (Efi/asiento sencillo) 09-14	**1710-2855**[1, 7]	-	-	-	-	-	-
Bullet Battle Green 500 (Efi/asiento sencillo) 09-14	**1710-2855**[1, 7]	-	-	-	-	-	-
Bullet Desert Storm 500 (Efi/asiento sencillo) 12-14	**1710-2855**[1, 7]	-	-	-	-	-	-
Clubman 500 EFI 09-12	**1710-2855**[1, 7]	-	-	-	-	-	-
Electra 500 EFI 09-14	**1710-2855**[1, 7]	-	-	-	-	-	-
Fury 500 (EFI) 11-12	**1710-2855**[1, 7]	-	-	-	-	-	-
Trials 500 EFI 09-12	**1710-2855**[1, 7]	-	-	-	-	-	-
Woodsman 500 EFI 09-12	**1710-2855**[1, 7]						
SACHS (HERCULES)							
XTC 125 Supersport 00-07	-	-	-	-	**1710-0666**[7]	-	-
XTC 125 08	-	-	-	-	**1710-0666**[7]	-	-
SUPERBYKE							
R-SR 250	-	-	-	-	**1710-0679**[7]	-	-

[1] No aprobado por ABE/TÜV.
[2] Disco flotante de X-Series.
[4] Disco flotante.
[7] Disco compacto.
[8] Requiere dos discos de freno para aplicaciones de doble disco.
[9] El soporte también está disponible en colores personalizados. Consulte la tabla de la pág. 1364.

PARTS EUROPE STREET 2021

EBC BRAKES · TÜV APPROVED · ABE

Consultar tabla para más detalles

TABLA DE APLICACIONES PARA DISCOS DE FRENO UNIFICADA (CONT.)

APLICACIONES	N.° ART. DISCO DELANTERO IZQUIERDO RECAMBIO OE	N.º ART. DISCO DERECHO RECAMBIO OE	N.º ART. DISCO CONTOUR	N.º ART. SERIE VEE-ROTOR NEGRO	N.º ART. DISCO TRASERO RECAMBIO OE	N.º ART. DISCO TRASERO CONTOUR	N.° ART. DISCOS VR TRASEROS ACERO INOX.
SUZUKI							
DF 125	-	**1711-0503**	-	-	-	-	-
DR 125 SF/SH/SJ 85-94	**1711-0503**	-	-	-	-	-	-
DR 125 SEX/SEY 99-01	**1711-0503**	-	-	-	-	-	-
DR 125 SMK8/SMK9/SML0 08-12	-	-	-	-	**1711-0489**	-	-
RG 125 CG/CH/J (NF12A) (modelo freno de tambor trasero/Gamma) 86-90	**1710-2737**[1, 7]	-	-	-	-	-	-
RG 125 UCG/UCH/UCJ/J/BUJ (NF12B) (modelo con tambor trasero/Gamma) 86-90	**1710-2737**[1, 7]	-	-	-	-	-	-
RG 125 FN/FP/FR Gamma (modelo NF13A/ disco de freno trasero) 92-94	-	**1710-2736**[4]	-	-	**1710-0828**	-	-
RG 125 FUN/FUP/FUR Gamma (modelo NF13B/disco de freno trasero) 92-94	-	**1710-2736**[4]	-	-	**1710-0828**	-	-
RG 125 UN - Wolf (NF13E/Naked) 92-94	-	**1710-2736**[4]	-	-	**1710-0828**	-	-
RV 125 K2-K9/L0 Van-Van 02-13	-	**1711-0545**	-	-	-	-	-
TS 125 XUF/XUG/XUH/XUJ 86-90	**1711-0503**	-	-	-	-	-	-
TS 125 RK/RL/RM/RN/RP/RR (SF15A) 90-96	**1711-0522**[1]	-	-	-	**1711-0491**	-	-
DF 200 EV/EW/EY (SH42A) 98-00	**1711-0503**	-	-	-	-	-	-
DR 200 G/H/J 86-89	**1711-0503**	-	-	-	-	-	-
DR 200 SEP/SER/SES/SEV/SEW/SEX/SEY (SH42A) Djebel 93-00	**1711-0503**	-	-	-	-	-	-
DR 200 SEK1-SEK9 01-09	**1711-0503**	-	-	-	-	-	-
DR 200 SE Trojan	-	**1711-0503**	-	-	-	-	-
RV 200 K2/K3 02-03	-	**1711-0545**	-	-	-	-	-
SX 200 R/R-2/RJ/RM (SH41A) 90-91	**1711-0503**	-	-	-	-	-	-
TS 200 RK/RL/RM/RN/RP/RR 89-94	**1711-0522**[1]	-	-	-	**1711-0491**	-	-
250 SBK 2 (LX 250 L) 02	-	-	-	-	**1711-0519**	-	-
DR 250 SL/SM/SN/SEP/SER/SES (SJ 44A) 90-95	**1711-0493**	-	-	-	**1711-0491**	-	-
DR 250 RS/RLS/RT/RV/RLV/RLW/ RW/RY (SJ45A/DOHC) 95-00	-	-	-	-	**1711-0523**	-	-
DR 250 RXT/RXLT/RXV/RXLV/RXW/ RXLW/RXGW/RXGLW/RXY/RXGY (Djebel 250 XC/GPS (SJ45A) 96-98	-	-	-	-	**1711-0523**	-	-
DR-Z 250 K1-K7 (SJ 44 A) 01-07	-	-	-	-	**1711-0523**	-	-
GN 250 F/J/M/R/T (NJ41A) 85-97	**1710-0822**	-	-	-	-	-	-
GT 250 K/L/M/-/B/C 73-78	-	**1710-1224**	-	-	-	-	-
GS 250 TT/TX 80-81	**1710-0822**	-	-	-	-	-	-
GSF 250 N/ZM/P/NP/ZP/R/NR Bandit (GJ74A) 92-96	**1710-0476**[2]	-	**1710-0475**	**1710-1955**	**MD3002**	**MD3002**	**1710-2005**
GSF 250 VS/VT/VV/VVZ/VW/ VX/VY Bandit (GJ77A) 95-00	**1710-0476**[2]	-	**1710-0475**	**1710-1955**	-	-	-
GSX 250 ET/EX/EZ 80-82	**1710-0822**	-	-	-	-	-	-
GSX 250 FL/FM/FN/FP/FR/FS/ FT/FV/FW - Across 90-98	**1710-0476**[2]	-	**1710-0475**	**1710-1955**	**MD3002**	**MD3002**	**1710-2005**
GSX 250 SSM Katana (GJ76A) 91	**1710-0476**[2]	-	**1710-0475**	**1710-1955**	**MD3002**	**MD3002**	**1710-2005**
GSX 250 FXK2/K3/K4/K5 (ZR 250 C) 02-05	-	**1710-2378**[2]	-	-	-	-	-
GSXR 250 RK (GJ73A) 89	**1710-0474**[2]	**1710-0474**[2]	**1710-0473**[8]	-	-	-	-
GW 250 L3 Inazuma 13-14	-	-	-	-	**1710-2745**[7]	-	-
RG 250 WD Gamma 83	**1710-0822**	-	-	-	-	-	-
RG 250 WE 84	**1710-0822**	-	-	-	-	-	-
RGV 250 J 88	**1710-0474**[2]	**1710-0474**[2]	**1710-0473**[8]	-	-	-	-
RGV 250 K/L (VJ21A) 89-90	**1710-0474**[2]	**1710-0474**[2]	**1710-0473**[8]	-	-	-	-
RGV 250 M/N/P/R/S (VJ22A) 91-95	**1710-2736**[4]	**1710-2736**[4]	-	-	**1710-0828**	-	-
RGV 250 T (RGVR 250 SP VJ23A) 96	-	-	-	-	**1710-0828**	-	-
TS 250 XE/XG/XH/XJ/XK 85-89	**1711-0504**	-	-	-	-	-	-
TV 250 J/K/AK/L (VJ21A) Wolf 88-90	-	**1710-2729**[2, 4]	**1710-2237**[2, 8]	**1710-1956**[8]	-	-	-
DR 350 SL/SM/SN/SP (disco de freno delantero de 4 tornillos/arranque por palanca) 90-93	**1711-0493**	-	-	-	**1711-0491**	-	-
DR 350 SER/SES (arranque eléctrico/disco de freno delantero de 4 tornillos) 94-95	**1711-0493**	-	-	-	**1711-0491**	-	-
DR 350 SET/SEV/SEW/SEX (arranque eléctrico/ disco de freno delantero de 4 tornillos/ Reino Unido/Europa) 96-99	**1711-0493**	-	-	-	**1711-0523**	-	-
DR 350 SEW/SEX (arranque eléctrico/ disco de freno delantero 6 tornillos/ solo EE. UU.) 98-99	-	-	-	-	**1711-0523**	-	-
GT 380 K/L/M/A/B 73-77	-	**1710-1224**	-	-	-	-	-
DR-Z 400 SY/EY/Y/SEK1/EK1/K1/SK2/EK2/K2/ K3/SK3/EK3/K4/SK4/EK4/SK5/EK5/K5/EK5/ EK6/SK6/K6 00-08	-	-	-	-	**1711-0489**	-	-

[1] No aprobado por ABE/TÜV.
[2] Disco flotante de X-Series.
[4] Disco flotante.
[7] Disco compacto.
[8] Requiere dos discos de freno para aplicaciones de doble disco.

TABLA DE APLICACIONES PARA DISCOS DE FRENO UNIFICADA continúa en la siguiente página.

EBC BRAKES · TÜV APPROVED · ABE

Consultar tabla para más detalles

TABLA DE APLICACIONES PARA DISCOS DE FRENO UNIFICADA (CONT.)

APLICACIONES	N.° ART. DISCO DELANTERO IZQUIERDO RECAMBIO OE	N.° ART. DISCO DERECHO RECAMBIO OE	N.° ART. DISCO CONTOUR	N.° ART. SERIE VEE-ROTOR NEGRO	N.° ART. DISCO TRASERO RECAMBIO OE	N.° ART. DISCO TRASERO CONTOUR	N.° ART. DISCOS VR TRASEROS ACERO INOX.
SUZUKI (CONT.)							
DR-Z 400 SMK5/SMK6/SMK7/ SMK8/SMK9 05-09	-	1711-1070[4]	-	-	1710-0889	-	-
GN 400 TT 80	1710-0822	-	-	-	-	-	-
GS 400 B/C 77-78	1710-0822	-	-	-	-	-	-
GS 400 LX 81	1710-0822	-	-	-	-	-	-
GS 400 TX 81	1710-0822	-	-	-	-	-	-
GSF 400 K/NK/Z/VM/VZM/P/NP/ VP/VZP/VR Bandit (GK75A) 89-94	1710-0474[2]	1710-0474[2]	1710-0473[8]	-	MD3002	-	1710-2005
GSF 400 M/N/P Bandit 91-95	1710-0476[2]	-	1710-0475	1710-1955	MD3002	-	1710-2005
GSF 400 S/VS/V-V/VZ-V Bandit (GK7AA) 95-97	1710-0474[2]	1710-0474[2]	1710-0473[8]	-	-	-	-
GSR 400 K6 06	1710-0844[2]	1710-0844[2]	-	1710-1962[8]	1710-2745[7]	1710-1639[7]	-
GSX 400 ET/EX/EZ 81-83	1710-0822	-	-	-	-	-	-
GSX 400 FJ/FK/FAK/FL (GK74A) 88-90	1710-0474[2]	1710-0474[2]	1710-0473[8]	-	MD3002	-	1710-2005
GSX 400 SSN (GK77A) Katana 92	1710-0474[2]	1710-0474[2]	1710-0473[8]	-	MD3002	-	1710-2005
GSX 400 R/S/T/ZR/ZS/ZT (GK79A) Impulse Type S 94-96	1710-0474[2]	1710-0474[2]	1710-0473[8]	-	MD3002	-	1710-2005
GSX 400 X (GK79A) Impulse 99	1710-0474[2]	1710-0474[2]	1710-0473[8]	-	MD3002	-	1710-2005
GSX 400 FSV/FSK1 (GK7B) Inazuma 00	1710-0474[2]	1710-0474[2]	1710-0473[8]	-	MD3008	1710-0107	-
GSXR 400 J/RR/RAK (GK73A) 88-90	1710-0474[2]	1710-0474[2]	1710-0473[8]	-	-	-	-
GSXR 400 RL/RM/RN/RP/RS (GK76A) 90-95	1710-2736[4]	1710-2736[4]	-	-	-	-	-
RF 400 RP/RR/VR/RT/RVT/RV-V (GK78A) 93-97	1710-0474[2]	1710-0474[2]	1710-0473[8]	-	MD3008	1710-0107	-
ST 400 V/W/X/Y/K1/K2/K3 Tempter 97-03	1710-0822	-	-	-	-	-	-
SV 400 N (VK53A) 98	-	1710-0476[2]	1710-0475	1710-1955	MD3008	1710-0107	-
SV 400 99-02	1710-0474[2]	1710-0474[2]	1710-0473	-	MD3008	1710-0107	-
SV 400 03-05	1710-0839[2]	1710-0839[2]	1710-0481	-	MD3060	-	1710-2007
GS 425 EN 79	1710-0822	-	-	-	-	-	-
GS 450 ET/EG/EJ 80-88	1710-0822	-	-	-	-	-	-
GS 500 EK/EL/EM/EN/EP/ER/ES (GM51A) 89-95	-	1710-0476[2]	1710-0475	1710-1955	MD3002	-	1710-2005
GS 500 ET/EV/EW/EX/EY/K1/K2/K3 96-03	-	1710-0476[2]	1710-0475	1710-1955	MD3002	-	1710-2005
GS 500 FK4/K4/FK5/K5/FK6/ K6/FK7/K7/K8/FK8 04-08	-	1710-0476[2]	1710-0475	1710-1955	MD3002	-	1710-2005
GS550 C/N/EC/EN 77-79	-	-	-	-	1710-1224	-	-
GS 550 DB/DC 77-78	1710-0822	1710-1224	-	-	-	-	-
GS 550 EC/EN 78-79	1710-0822	1710-1224	-	-	1710-1224	-	-
GS 550 ET/EX/EZ/LT/LX/MX/MZ 80-84	1710-0822	1710-1224	-	-	1710-1224	-	-
GS550 LT 80	-	-	-	-	1710-1224	-	-
GS550 TX 81	-	-	-	-	1710-1224	-	-
DR 600 RG/RH/RJ (SN41A) (modelo con tambor trasero) 86-88	1711-0504	-	-	-	-	-	-
DR 600 RK (SN41A) (modelo con disco de freno trasero) 89	1711-0504	-	-	-	1711-0506[7]	-	-
DR 600 SF/SG/SH/SJ/SK (SN41A) 85-89	1711-0504	-	-	-	-	-	-
GSF 600 S/T/V/W/X (Naked Bandit) 95-99	1710-0474[2]	1710-0474[2]	1710-0473[8]	-	MD3008	1710-0107	-
GSF 600 ST/SV/SW/SX (Faired Bandit) 96-99	1710-0474[2]	1710-0474[2]	1710-0473[8]	-	MD3008	1710-0107	-
GSF 600 Y/K1/K2/K3/K4 (Naked Bandit) 00-04	1710-0474[2]	1710-0474[2]	1710-0473	-	MD3008	1710-0107	-
GSF 600 SY/K1/K2/K3/K4 (Faired Bandit) 00-04	1710-0474[2]	1710-0474[2]	1710-0473	-	MD3008	1710-0107	-
GSR 600 K6/K7/K8 06-08	1710-0844[2]	1710-0844[2]	-	1710-1962[8]	1710-2745[7]	1710-1639[7]	-
GSX 600 FJ (GN72A) 88	-	-	-	-	MD3002	-	1710-2005
GSX 600 FK/FL/FM/FN/FP/FR/ FS/FT/FV (GN72A) 89-97	1710-0474[2]	1710-0474[2]	1710-0473[8]	-	MD3002	-	1710-2005
GSX 600 FW/FX/FY/FK1/FK2 98-02	1710-0474[2]	1710-0474[2]	1710-0473	-	MD3008	1710-0107	-
GSX 600 FK3/FK4/FK5/FK6 03-04	1710-0839[2]	1710-0839[2]	1710-0481	-	MD3008	1710-0107	-
GSXR 600 V/W/X/Y (SRAD) 97-00	1710-0478[2]	1710-0478[2]	1710-0477[8]	1710-1957[8, 9]	MD3060	-	1710-2007
GSXR 600 K1/K2/K3/ZK3 01-03	1710-0478[2]	1710-0478[2]	1710-0477[8]	1710-1957[8, 9]	MD3060	-	1710-2007
GSXR 600 K4/K5 04-05	1710-2755[2, 4]	1710-2755[2, 4]	1710-2756[2, 4, 8]	1710-1966[8, 9]	MD3060	-	1710-2007
GSXR 600 K6/K7 06-07	1710-0843[2]	1710-0843[2]	1710-0482[8]	1710-1961[8, 9]	MD3060	-	1710-2007
GSXR 600 K8/K9/L0 08-10	1710-2750[2, 4]	1710-2750[2, 4]	1710-1629[2, 4, 8]	1710-1964[8, 9]	MD3060	-	1710-2007
GSXR 600 L1/L2/L3/L4 (pinzas de freno Brembo) 11-20	1710-2750[2, 4]	1710-2750[2, 4]	1710-1629[2, 4, 8]	1710-1964[8, 9]	MD3060	-	1710-2007
RF 600 RP/RR/RS/RT/RV (GN76A) 93-97	1710-0474[2]	1710-0474[2]	1710-0473[8]	-	MD3008	1710-0107	-
VS 600 GLS/GLT/GLV 95-97	-	MD3032RS	-	-	-	-	-
DL 650 K4/K5/K6 V-Strom 04-06	1710-0832	1710-0832	1710-0479[8]	1710-1958[8]	1710-0892	-	1711-0921
DL 650 XK7/XK8/XK9/XA0 V-Strom X 07-11	1710-0844[2]	1710-0844 [2]	-	1710-1962[8]	1710-0892	-	1711-0921

[2] Disco flotante de X-Series.
[4] Disco flotante.
[7] Disco compacto.
[8] Requiere dos discos de freno para aplicaciones de doble disco.
[9] El soporte también está disponible en colores personalizados. Consulte la tabla de la pág. 1364.

PARTS EUROPE STREET 2021

EBC BRAKES · TÜV APPROVED · ABE

Consultar tabla para más detalles

TABLA DE APLICACIONES PARA DISCOS DE FRENO UNIFICADA (CONT.)

APLICACIONES	N.° ART. DISCO DELANTERO IZQUIERDO RECAMBIO OE	N.° ART. DISCO DERECHO RECAMBIO OE	N.° ART. DISCO CONTOUR	N.° ART. SERIE VEE-ROTOR NEGRO	N.° ART. DISCO TRASERO RECAMBIO OE	N.° ART. DISCO TRASERO CONTOUR	N.° ART. DISCOS VR TRASEROS ACERO INOX.
SUZUKI (CONT.)							
DL 650 AK7/AK8/AK9/ AL0 V-Strom ABS 07-11	**1710-0844**[2]	**1710-0844**[2]	-	**1710-1962**[8]	**1710-0892**	-	**1711-0921**
DL 650 AL1XP V-Strom Xpedition 11	**1710-0844**[2]	**1710-0844**[2]	-	**1710-1962**[8]	**1710-0892**	-	-
DL 650 AK9GT V-Strom Traveller / ABS 07-11	**1710-0844**[2]	**1710-0844**[2]	-	**1710-1962**[8]	**1710-0892**	-	-
DL 650 AL2/AL3/AL4/AL5 V-Strom ABS 12-14	**1710-0844**[2]	**1710-0844**[2]	-	**1710-1962**[8]	**1710-0892**	-	**1711-0921**
DR 650 RL/RM (SP41A) 90-91	**1711-0505**[7]	-	-	-	**1711-0506**[7]	-	-
DR 650 RSL/RSM (SP42A) 90-91	**1711-0505**[7]	-	-	-	**1711-0506**[7]	-	-
DR 650 RSEM/RSEN/RSEP (SP43A/B) 91-93	**1711-0507**[7]	-	-	-	**1711-0506**[7]	-	-
DR 650 RER/RES (SP45A/B) 94-95	**1711-0507**[7]	-	-	-	**1711-0506**[7]	-	-
DR 650 RUN/RN/RUP/RP (SP44A/B) 92-93	**1711-0507**[7]	-	-	-	**1711-0506**[7]	-	-
DR 650 SET/SEV (SP46A/B) 96-97	**1711-0514**[4]	-	-	-	**1711-0515**[7]	-	-
GR 650 D/XD Tempter 83	**1710-0822**	-	-	-	-	-	-
GS 650 GTX/GTZ/GTD/GX/GZ 81-83	**1710-0822**	**1710-1224**	-	-	-	-	-
GSF 650 K5/K6 (Naked Bandit - no ABS) 05-06	**1710-0839**[2]	-	**1710-0481**	-	**MD3008**	**1710-0107**	-
	-	-	**1710-0839**[2]	**1710-0481**	-	-	-
GSF 650 SK5/SK6 (Faired Bandit - no ABS) 05-06	**1710-0839**[2]	-	**1710-0481**	-	**MD3008**	**1710-0107**	-
	-	-	**1710-0839**[2]	**1710-0481**	-	-	-
GSF 650 AK5/AK6 (Naked Bandit - ABS) 05-06	**1710-2751**[2, 4]	**1710-2751**[2, 4]	**1710-2752**[2, 4, 8]	-	**1710-2745**[7]	**1710-1639**[7]	-
GSF 650 SAK5/SAK6 (Faired Bandit - ABS) 05-06	**1710-2751**[2, 4]	**1710-2751**[2, 4]	**1710-2752**[2, 4, 8]	-	**1710-2745**[7]	**1710-1639**[7]	-
GSF 650 K7/K8/K9/L0/L1/L2 (Naked Bandit - No ABS) 07-11	**1710-0844**[2]	**1710-0844**[2]	-	**1710-1962**[8]	**1710-2745**[7]	**1710-1639**[7]	-
GSF 650 AK7/AK8/AK9/AL0/AL1/AL2 (Naked Bandit - ABS) 07-11	**1710-0844**[2]	**1710-0844**[2]	-	**1710-1962**[8]	**1710-2745**[7]	**1710-1639**[7]	-
GSF 650 SK7/SK8/SK9/SL0/SL1/SL2 (Faired Bandit - No ABS) 07-11	**1710-0844**[2]	**1710-0844**[2]	-	**1710-1962**[8]	**1710-2745**[7]	**1710-1639**[7]	-
GSF 650 SAK7/SAK8/SAK9/SAL0 (Faired Bandit - ABS) 07-11	**1710-0844**[2]	**1710-0844**[2]	-	**1710-1962**[8]	**1710-2745**[7]	**1710-1639**[7]	-
GSX 650 FK8/FK9/FL0/FL1/FL2 (no ABS) 08-11	**1710-0844**[2]	**1710-0844**[2]	-	**1710-1962**[8]	**1710-2745**[7]	**1710-1639**[7]	-
GSX 650 FAK8/FAK9/FAL0/FAL1/FAL2 (modelo ABS) 08-14	**1710-0844** [2]	**1710-0844** [2]	-	**1710-1962** [8]	**1710-2745** [7]	**1710-1639** [7]	-
XN 85 Turbo 83	-	-	-	-	**1710-1224**	-	-
LS 650 FG/PK/PM/PR/PG/PT/PV/PW/PX Savage NP41A 87-99	**MD3017LS**	-	-	-	-	-	-
SFV 650 K9/L0/L1/L2/L3 Gladius (no ABS) 09-14	**1710-2754**[2, 4]	**1710-2754**[2, 4]	**1710-1631**[2, 4, 8]	-	**1710-2745**[7]	**1710-1639**[7]	-
SFV 650 AK9/AL0/AL1/AL2/AL3 Gladius (ABS) 09-14	**1710-2754**[2, 4]	**1710-2754**[2, 4]	**1710-1631**[2, 4, 8]	-	**1710-2745**[7]	**1710-1639**[7]	-
SV 650 X/Y/K1/K2 (Naked - no ABS) 99-02	**1710-0474**[2]	**1710-0474**[2]	**1710-0473**	-	**MD3008**	**1710-0107**	-
SV 650 SX/SY/SK1/SK2 (carenado superior - no ABS) 99-02	**1710-0474**[2]	**1710-0474**[2]	**1710-0473**	-	**MD3008**	**1710-0107**	-
SV 650 K3/K4/K5/K6/K7/K8/K9/L0 (descubierto - no ABS) 03-10	**1710-0839**[2]	**1710-0839**[2]	**1710-0481**	-	**MD3060**	-	**1710-2007**
SV 650 SK3/SK4/SK5/SK6/SK7/SK8/SK9/SL0 (carenado superior - no ABS) 03-12	**1710-0839**[2]	**1710-0839**[2]	**1710-0481**	-	**MD3060**	-	**1710-2007**
SV 650 AK7/AK8/AK9/AL0 (Naked - modelo ABS) 07-10	**1710-2754**[2, 4]	**1710-2754**[2, 4]	**1710-1631**[2, 4, 8]	-	**1710-2745**[7]	**1710-1639**[7]	-
SV 650 SAK7/SAK8/SAK9/SAL0 (carenado superior - modelo ABS) 07-13	**1710-2754**[2, 4]	**1710-2754**[2, 4]	**1710-1631**[2, 4, 8]	-	**1710-2745**[7]	**1710-1639**[7]	-
XF 650 V/W/X/Y Freewind 97-02	-	**1711-0524**[4]	-	-	-	-	-
DL 650 XT XAL5 V-Strom ABS	-	-	-	-	-	-	**1711-0921**
VS 700 GLFG/GLPG (rueda de radios de 5 tornillos) 86	**MD3031LS**	-	-	-	-	-	-
VS 700 GLFH/GLPH (rueda de radios de 6 tornillos) 87	**1710-2730**[4]	-	-	-	-	-	-
DR 750 SJ (SR41A) 88	**1711-0505**[7]	-	-	-	-	-	-
DR 750 SK (SR41A) 89	**1711-0505**[7]	-	-	-	**1711-0506**[7]	-	-
GS 750 B 77	-	-	-	-	**1710-1224**	-	-
GS750 C/N (8 válvulas) 78-79	-	-	-	-	**1710-1224**	-	-
GS 750 DB/DC/EC/EN 77-80	**1710-0822**	**1710-1224**	-	-	**1710-1224**	-	-
GSR 750 L1/L2/L3 11-14	**1710-0844**[2]	**1710-0844**[2]	-	**1710-1962**[8]	**1710-2745**[7]	**1710-1639**[7]	-
GSR 750 AL2/AL/AL4 (ABS) 11-14	**1710-0844**[2]	**1710-0844**[2]	-	**1710-1962**[8]	**1710-2745**[7]	**1710-1639**[7]	-
GSX 750 ET/EX 80-81	**1710-0822**	**1710-1224**	-	-	**1710-1224**	-	-
GSX 750 S/SS (GS75X-106815-) 84	-	-	-	-	**1710-1224**	-	-
GSX 750 S-2/S-2C Katana (FS75X-114747-) 84	-	-	-	-	**1710-1224**	-	-

[2] Disco flotante de X-Series.
[4] Disco flotante.
[7] Disco compacto.
[8] Requiere dos discos de freno para aplicaciones de doble disco.

TABLA DE APLICACIONES PARA DISCOS DE FRENO UNIFICADA continúa en la siguiente página.

EBC BRAKES · TÜV APPROVED · ABE

Consultar tabla para más detalles

TABLA DE APLICACIONES PARA DISCOS DE FRENO UNIFICADA (CONT.)

APLICACIONES	N.° ART. DISCO DELANTERO IZQUIERDO RECAMBIO OE	N.° ART. DISCO DERECHO RECAMBIO OE	N.° ART. DISCO CONTOUR	N.° ART. SERIE VEE-ROTOR NEGRO	N.° ART. DISCO TRASERO RECAMBIO OE	N.° ART. DISCO TRASERO CONTOUR	N.° ART. DISCOS VR TRASEROS ACERO INOX.
SUZUKI (CONT.)							
GSX 750 SE Katana (GR72A) 85	**1710-0822**	**1710-1224**	-	-	-	-	-
GSXR 750 F/G/H (GR75A) 85-87	-	-	-	-	**MD3009**	-	-
GSXR 750 RG 86	-	-	-	-	**MD3009**	-	-
GSXR 750 J/K/L/M/WN/WP 88-93	**1710-2729**[2, 4]	**1710-2729**[2, 4]	**1710-2237**[2, 8]	**1710-1956**[8]	**MD3008**	**1710-0107**	-
GSXR 750 WR/WS 94-95	**1710-2729**[2, 4]	**1710-2729**[2, 4]	**1710-2237**[2, 8]	**1710-1956**[8]	**MD3008**	**1710-0107**	-
GSXR 750 T/V/W/X (SRAD) 96-99	**1710-0478**[2]	**1710-0478**[2]	**1710-0477**[8]	**1710-1957**[8, 9]	**MD3060**	-	**1710-2007**
GSXR 750 Y/K1/K2/K3 00-03	**1710-0478** [2]	**1710-0478** [2]	**1710-0477**[8]	**1710-1957**[8, 9]	**MD3060**	-	**1710-2007**
GSXR 750 K4/K5 04-05	**1710-2755**[2, 4]	**1710-2755**[2, 4]	**1710-2756**[2, 4, 8]	**1710-1966**[8, 9]	**MD3060**	-	**1710-2007**
GSXR 750 K6/K7 06-07	**1710-0843**[2]	**1710-0843**[2]	**1710-0482**[8]	**1710-1961**[8, 9]	**MD3060**	-	**1710-2007**
GSXR 750 K8/K9/L0 08-10	**1710-2750**[2, 4]	**1710-2750**[2, 4]	**1710-1629**[2, 4, 8]	**1710-1964**[8, 9]	**MD3060**	-	**1710-2007**
GSXR 750 L1/L2/L3/L4 (pinza de freno Brembo) 11-20	**1710-2750**[2, 4]	**1710-2750**[2, 4]	**1710-1629**[2, 4, 8]	**1710-1964**[8, 9]	**MD3060**	-	**1710-2007**
GSX 750 W/X/Y/K1 98-03	**1710-2736**[4]	**1710-2736**[4]	-	-	**MD3008**	**1710-0107**	-
GSX 750 FK/FL/FM/FN/FP/FR/FS/FT/FV (GR78A) 89-97	**1710-0474**[2]	**1710-0474**[2]	**1710-0473**[8]	-	**MD3002**	-	**1710-2005**
GSX 750 FW/FX/FY/FK1/FK2 98-02	**1710-0474**[2]	**1710-0474**[2]	**1710-0473**	-	**MD3008**	**1710-0107**	-
GSX 750 FK3/FK4/FK5/FK6 03-06	**1710-0839**[2]	**1710-0839**[2]	**1710-0481**	-	**MD3008**	**1710-0107**	-
VS 750 GLF/GLFG/GLPG Intruder (rueda de radios 5 tornillos) (VR51A) 85-90	**MD3031LS**	-	-	-	-	-	-
VS 750 GLFH/GLPH Intruder (rueda de radios 6 tornillos) (VR51A) 87	**1710-2730**[4]	-	-	-	-	-	-
VS 750 GLPK/GLPL/GLPM Intruder (rueda de radios 6 tornillos) (VR51A) 88-91	-	**MD3032RS**	-	-	-	-	-
DR 800 SL (SR43A) 90	**1711-0505**[7]	-	-	-	**1711-0506**[7]	-	-
DR 800 SM/SN/SP (SR43B) 91-93	**1711-0524**[4]	-	-	-	**1711-0506**[7]	-	-
VL 800 K1/K2/K3/K4/K5 Intruder Volusia 01-05	-	**1710-2746**[1, 7]	-	-	-	-	-
C 800 Intruder - ruedas de radios (VL 800 K6/K7/K8/K9/L0/L1/L2/L3) 05-13	-	**1710-2746**[1, 7]	-	-	-	-	-
C 800 C Intruder - ruedas de fundición (VL 800 CK7/CK8/CK9/CL0/ CL1/CL2/CL3) 07-13	-	**1710-2746**[1, 7]	-	-	-	-	-
VS 800 GLN/GLP/GLR/GLS/GLT/GLV/GLW/ GLX Intruder (VS52A) 92-99	-	**MD3032RS**	-	-	-	-	-
VX 800 L/M/N/P/R 90-95	**MD3033LS**	-	-	-	**MD3061**	-	-
VX 800 T 96	**MD3033LS**	-	-	-	**MD3061**	-	-
VZ 800 V/W/X/Y/K1/K2 Marauder 97-03	-	**1710-2736**[4]	-	-	-	-	-
M 800 (VZ 800 K5-K9/L0/L1/L3 Intruder M800) 05-13	-	**1710-2747**[1, 7]	-	-	-	-	-
M 800 Z (VZ 800 K9Z M800 Intruder) 09-10	-	**1710-2747**[1, 7]	-	-	-	-	-
M 800/T (VZ 800 L4 M800/T Intruder) 14	-	**1710-2747**[1, 7]	-	-	-	-	-
GS 850 GN/GT/GX 79-81	**1710-0822**	**1710-1224**	-	-	**1710-1224**	-	-
GS 850 GZ/GE/GG 82-85	**1710-0822**	**1710-1224**	-	-	-	-	-
RF 900 RR/RS/RS2 94-95	**1710-0476**[2]	**1710-0476**[2]	**1710-0475**[8]	**1710-1955**[8]	**MD3008**	**1710-0107**	-
RF 900 RT/RV/RW 96-99	**1710-0476**[2]	**1710-0476**[2]	**1710-0475**[8]	**1710-1955**[8]	**MD3008**	**1710-0107**	-
DL 1000 K2-K9/L0 V-Strom 02-10	**1710-0832**	**1710-0832**	**1710-0479**[8]	**1710-1958**[8]	**1710-0892**	-	**1711-0921**
DL 1000 AL4 V-Strom ABS 14-18	-	-	-	-	-	-	**1711-0921**
GS 1000 78-79	-	-	-	-	**1710-1224**	-	-
GS 1000 HC/EC/EN/SN 78-80	**1710-0822**	**1710-1224**	-	-	**1710-1224**	-	-
GS 1000 ET 81	**1710-0822**	**1710-1224**	-	-	**1710-1224**	-	-
GS 1000 GT/GX 81-82	**1710-0822**	**1710-1224**	-	-	**1710-1224**	-	-
GSX 1000 SZ Katana 82	**1710-0822**	**1710-1224**	-	-	**1710-1224**	-	-
GSXR 1000 K1/K2 01-02	**1710-0478**[2]	**1710-0478**[2]	**1710-0477**[8]	**1710-1957**[8, 9]	**MD3060**	-	**1710-2007**
GSXR 1000 K3 03	**1710-0836**[2]	**1710-0836**[2]	**1710-0480**[8]	**1710-1959**[8]	**MD3060**	-	**1710-2007**
GSXR 1000 K4 04	**1710-2755**[2, 4]	**1710-2755**[2, 4]	**1710-2756**[2, 4, 8]	**1710-1966**[8, 9]	**MD3060**	-	**1710-2007**
GSXR 1000 K5/K6 05-06	**1710-0843**[2]	**1710-0843**[2]	**1710-0482**[8]	**1710-1961**[8, 9]	**MD3060**	-	**1710-2007**
GSXR 1000 K7/K8 07-08	**1710-0843**[2]	**1710-0843**[2]	**1710-0482**[8]	**1710-1961**[8, 9]	**MD3060**	-	**1710-2007**
GSXR 1000 K9/L0/L1 09-11	**1710-2753**[2, 4]	**1710-2753**[2, 4]	-	-	**MD3060**	-	**1710-2007**
GSXR 1000 L2 /L3/ZL3/L4/ZL4 (pinza de freno Brembo) 12-16	**1710-2750**[2, 4]	**1710-2750**[2, 4]	**1710-1629**[2, 4, 8]	**1710-1964**[8, 9]	**MD3060**	-	**1710-2007**
GSXR 1000 AL/RL 17-18	-	-	**1710-3304**[1, 2, 8]	-	-	-	-
GSXS1000 / F 16-18 (todos)	-	-	**1710-3517**[1, 2, 8]	-	-	-	-
	1710-3687[1, 2, 8]	**1710-3687**[1, 2, 8]	-	-	-	-	-
SV 1000 K3/K4/K5/K6/K7 (Naked) 03-07	**1710-0832**	**1710-0832**	**1710-0479**[8]	**1710-1958**[8]	**MD3060**	-	**1710-2007**
SV 1000 SK3/SK4/SK5/SK6/SK7 (Faired) 03-07	**1710-0832**	**1710-0832**	**1710-0479**[8]	**1710-1958**[8]	**MD3060**	-	**1710-2007**
TL 1000 SV/SW/SX/SY/SK1 97-01	**1710-0478**[2]	**1710-0478**[2]	**1710-0477**[8]	**1710-1957**[8, 9]	**MD3060**	-	**1710-2007**
TL 1000 RW/RX/RY/RK1 98-02	**1710-0478**[2]	**1710-0478**[2]	**1710-0477**[8]	**1710-1957**[8, 9]	**MD3060**	-	**1710-2007**
GSX 1100 ET/EX/EZ 80-82	**1710-0822**	**1710-1224**	-	-	**1710-1224**	-	-
GSX 1100 ESD 83	**1710-0822**	**1710-1224**	-	-	**1710-1224**	-	-

[1] No aprobado por ABE/TÜV.
[2] Disco flotante de X-Series.
[4] Disco flotante.
[7] Disco compacto.
[8] Requiere dos discos de freno para aplicaciones de doble disco.
[9] El soporte también está disponible en colores personalizados. Consulte la tabla de la pág. 1364.

PARTS EUROPE STREET 2021

EBC BRAKES · TÜV APPROVED · ABE

Consultar tabla para más detalles

TABLA DE APLICACIONES PARA DISCOS DE FRENO UNIFICADA (CONT.)

APLICACIONES	N.° ART. DISCO DELANTERO IZQUIERDO RECAMBIO OE	N.° ART. DISCO DERECHO RECAMBIO OE	N.° ART. DISCO CONTOUR	N.° ART. SERIE VEE-ROTOR NEGRO	N.° ART. DISCO TRASERO RECAMBIO OE	N.° ART. DISCO TRASERO CONTOUR	N.° ART. DISCOS VR TRASEROS ACERO INOX.
SUZUKI (CONT.)							
GSX 1100 SZ/SD Katana 82-83	**1710-0822**	**1710-1224**	-	-	**1710-1224**	-	-
GS 1100 GZ 82	**1710-0822**	**1710-1224**	-	-	-	-	-
GSX 1100 EFE/EFF/ESE 84-86	**1710-2735**[4]	**1710-0823**[4]	-	-	-	-	-
GSX 1100 FJ/FK/FL/FM/FN/FP/FR (GV72A) 88-94	**1710-2735**[4]	**1710-0823**[4]	-	-	-	-	-
GSXR 1100 G/H/J (GV74B) 86-88	**1710-1211**[7]	**1710-1211**[7]	-	-	**MD3009**	-	-
GSXR 1100 K/L/M/N (GV73B) 89-92	**1710-2729**[2, 4]	**1710-2729**[2, 4]	**1710-2237**[2, 8]	**1710-1956**[8]	**MD3008**	**1710-0107**	-
GSXR 1100 WP/WR/WS/WT (GU75A) 93-96	**1710-2729**[2, 4]	**1710-2729**[2, 4]	**1710-2237**[2, 8]	**1710-1956**[8]	**MD3008**	**1710-0107**	-
GS 1200 SSK1/ZK1 (GV78A) 01	**1710-0476**[2]	**1710-0476**[2]	**1710-0475**[8]	**1710-1955**[8]	**MD3008**	**1710-0107**	-
GSF 1200 T/V/W/X/Y (Naked Bandit - pinza de freno de 4 pistones) 96-00	**1710-0476**[2]	**1710-0476**[2]	**1710-0475**[8]	**1710-1955**[8]	**MD3008**	**1710-0107**	-
GSF 1200 ST/SV/SW/SX/SY (Naked Bandit - pinza de freno 4 pistones) 96-00	**1710-0476**[2]	**1710-0476**[2]	**1710-0475**[8]	**1710-1955**[8]	**MD3008**	**1710-0107**	-
GSF 1200 SAV (Faired Bandit - modelo ASB - pinza de freno de 4 pistones) 97	**1710-2738**[4]	**1710-2739**[4]	-	-	-	-	-
GSF 1200 K1/K2/K3/K4/K5 (Naked Bandit - pinza de freno de 6 pistones) 01-05	**1710-0476**[2]	**1710-0476**[2]	**1710-0475**[8]	**1710-1955**[8]	**MD3008**	**1710-0107**	-
GSF 1200S SK1/SK2/SK3/SK4/SK5 (Faired Bandit - pinza de freno 6 pistones) 01-05	**1710-0476**[2]	**1710-0476**[2]	**1710-0475**[8]	**1710-1955**[8]	**MD3008**	**1710-0107**	-
GSF 1200 K6/AK6 (Naked Bandit/modelos ABS y no ABS/pinza de freno de 4 pistones) 06	**1710-0844**[2]	**1710-0844**[2]	-	**1710-1962**[8]	**1710-2745**[7]	**1710-1639**[7]	-
GSF 1200 SK6/SAK6 (Faired Bandit/ modelos ABS y no ABS/pinza de freno de 4 pistones) 06	**1710-0844**[2]	**1710-0844**[2]	-	**1710-1962**[8]	**1710-2745**[7]	**1710-1639**[7]	-
GSX 1200 FSW/FSX Inazuma 98-99	**1710-0476**[2]	**1710-0476**[2]	**1710-0475**[8]	**1710-1955**[8]	**MD3008**	**1710-0107**	-
GSF 1250 K7/K8/K9/0L0 (Naked Bandit - no ABS - pinza de freno de 4 pistones) 07-11	**1710-0844**[2]	**1710-0844**[2]	-	**1710-1962**[8]	**1710-2745**[7]	**1710-1639**[7]	-
GSF 1250 AK7/AK8 (Naked Bandit - modelo ABS - pinza de freno 4 pistones) 07-10	**1710-0844**[2]	**1710-0844**[2]	-	**1710-1962**[8]	**1710-2745**[7]	**1710-1639**[7]	-
GSF 1250 SK7/SK8/SK9/SL0 (Faired Bandit - modelo ABS - pinza de freno de 4 pistones) 07-10	**1710-0844**[2]	**1710-0844**[2]	-	**1710-1962**[8]	**1710-2745**[7]	**1710-1639**[7]	-
GSF 1250 SAK7/SAK8/SAK9/SAZK9/SAL0 (Faired Bandit - modelo ABS - pinza de freno de 4 pistones) 07-12	**1710-0844**[2]	**1710-0844**[2]	-	**1710-1962**[8]	**1710-2745**[7]	**1710-1639**[7]	-
GSX 1250 FAL0/FAL1/FAL2 10-14	**1710-0844**[2]	**1710-0844**[2]	-	**1710-1962**[8]	**1710-2745**[7]	**1710-1639**[7]	-
GSX 1250 FAL0ST Sports Touring 10-14	**1710-0844**[2]	**1710-0844**[2]	-	**1710-1962**[8]	**1710-2745**[7]	**1710-1639**[7]	-
GSX 1300 RX/RY/RK1/RK2/RK3/RZK3/RK4/ RK5/K6/K7 Hayabusa 99-07	**1710-0478**[2]	**1710-0478**[2]	**1710-0477**[8]	**1710-1957**[8, 9]	**MD3008**	**1710-0107**	-
GSX 1300 RK8/RK9/RL0/RL1RL2 Hayabusa 08-12	**1710-2749**[2, 4]	**1710-2749**[2, 4]	**1710-1632**[2, 4]	**1710-1963**[8, 9]	-	-	**1710-2009**
GSX 1300 RL3/RL4 Hayabusa (pinzas de freno Brembo) 13-19	**1710-2749**[2, 4]	**1710-2749**[2, 4]	**1710-1632**[2, 4]	-	-	-	-
GSX 1300 BKK8/BKK9/BKL0/ BKL1 B-King 08-12	**1710-2749**[2, 4]	**1710-2749**[2, 4]	**1710-1632**[2, 4]	**1710-1963**[8, 9]	-	-	**1710-2009**
GSX 1400 K1/K2/K3/K4/K5/K6/K7/FE 01-07	**1710-0478**[2]	**1710-0478**[2]	**1710-0477**[8]	**1710-1957**[8, 9]	**1710-2740**[7]	-	-
VS 1400 GLPH/GLFH/GLPJ/GLFJ/GLPR/ GLPT/GLPV/GLPW/GLPX/GLPY/GLPK1/ GLPK2 Intruder (VX51L) 87-03	-	**MD3032RS**	-	-	**MD3044**	-	-
VL 1500 W/X Intruder Legendry Classic 98-99	-	**MD3078RS**	-	-	**MD3079**	-	-
VL 1500 Y/K1 Intruder Legendary Classic 00-01	-	**MD3078RS**	-	-	**1710-0829**[7]	-	-
VL 1500 K2/K3 Intruder Legendary Classic 02-03	-	-	-	-	**1710-0829**[7]	-	-
VL 1500 K5/K6/K7/K8/K9 (C 1500 Intruder) 05-09	-	-	-	-	**1710-0829**[7]	-	-
M 1500 -VZ 1500 K9/L0 (M 1500 Intruder) 09-13	**1710-0839**[2]	**1710-0839**[2]	-	-	**1710-2748**[4]	-	-
M 1600 (VZ 1600 K4 - M1600 Marauder) 04	**1710-0486**	**1710-0486**	**1710-0485**[8]	**1710-1969**[8, 9]	**1710-2288**	-	-
M 1600 (VZ 1600 K5 - M1600 Intruder) 05	**1710-0486**	**1710-0486**	**1710-0485**[8]	**1710-1969**[8, 9]	**1710-2288**	-	-
C 1800 R (VLR 1800 K8/K9/L0/L1) (C1800R Intruder) 08-13	**1710-0839**[2]	**1710-0839**[2]	**1710-0481**[8]	-	**1710-2748**[4]	-	-
C 1800 RT (VLR 1800 8RT/K9RT) (C1800 RT Intruder) 08-09	**1710-0839**[2]	**1710-0839**[2]	**1710-0481**[8]	-	**1710-2748**[4]	-	-
M 1800 R (VZR 1800 K6/K7/K8/K9) (M 1800 R Intruder con carenado de manillar) 06-09	**1710-0843**[2]	**1710-0843**[2]	**1710-0482**[8]	**1710-1961**[8, 9]	**1710-2748**[4]	-	-
M 1800 R2 (VZR 1800 NK8/NK9 Intruder - M1800R2 - sin carenado de manillar) 08-09	**1710-0843**[2]	**1710-0843**[2]	**1710-0482**[8]	**1710-1961**[8, 9]	**1710-2748**[4]	-	-
M 1800 RZ (VZR1800 ZK7/ZK8/ZL1/ZL2 - M1800RZ - carenado de manillar) 07-13	**1710-0843**[2]	**1710-0843**[2]	**1710-0482**[8]	**1710-1961**[8, 9]	**1710-2748**[4]	-	-

[2] Disco flotante de X-Series.
[4] Disco flotante.
[7] Disco compacto.
[8] Requiere dos discos de freno para aplicaciones de doble disco.
[9] El soporte también está disponible en colores personalizados. Consulte la tabla de la pág. 1364.

TABLA DE APLICACIONES PARA DISCOS DE FRENO UNIFICADA continúa en la siguiente página.

PARTS EUROPE STREET 2021

EBC BRAKES · TÜV APPROVED · ABE

Consultar tabla para más detalles

TABLA DE APLICACIONES PARA DISCOS DE FRENO UNIFICADA (CONT.)

APLICACIONES	N.° ART. DISCO DELANTERO IZQUIERDO RECAMBIO OE	N.° ART. DISCO DERECHO RECAMBIO OE	N.° ART. DISCO CONTOUR	N.° ART. SERIE VEE-ROTOR NEGRO	N.° ART. DISCO TRASERO RECAMBIO OE	N.° ART. DISCO TRASERO CONTOUR	N.° ART. DISCOS VR TRASEROS ACERO INOX.
TRIUMPH							
Daytona 600 03-04	**1710-0669**[2]	**1710-0669**[2]	**1710-0670**[2, 8]	-	**1710-1628**[7]	**1710-0300**	**1710-1984**
TT 600 00-03	**1710-0669**[2]	**1710-0669**[2]	**1710-0670**[2, 8]	-	**1710-1628**[7]	**1710-0300**	**1710-1984**
Speedfour 600 02-05	**1710-0669**[2]	**1710-0669**[2]	**1710-0670**[2, 8]	-	**1710-1628**[7]	-	-
Daytona 650 05	**1710-0669**[2]	**1710-0669**[2]	**1710-0670**[2, 8]	-	**1710-1628**[7]	-	**1710-1984**
Daytona 675 06-12	**1710-2824**[2, 4]	**1710-2824**[2, 4]	**1710-1482**[2, 8]	-	**1710-1628**[7]	-	**1710-1984**
Daytona 675 (pinzas de freno Nissin F/Brembo R) 13-15	**1710-2860**[2, 4]	**1710-2860**[2, 4]	-	-	**1710-2858**[7]	-	-
Daytona 675 R (pinzas de freno Brembo F/Nissin R) 11-12	-	-	-	-	**1710-1628**[7]	-	-
Daytona 675 R (pinzas de freno Brembo F&R) 13-15	-	-	-	-	**1710-2858**[7]	-	-
Street Triple 675 (Naked) 07-12	**1710-2824**[2, 4]	**1710-2824**[2, 4]	**1710-1482**[2, 8]	-	**1710-1628**[7]	-	**1710-1984**
Street Triple 675 (pinzas de freno Nissin F/Brembo R) 13-15	**1710-2860**[2, 4]	**1710-2860**[2, 4]	-	-	**1710-2858**[7]	-	-
Street Triple R 675 09-12	**1710-2824**[2, 4]	**1710-2824**[2, 4]	**1710-1482**[2, 8]	-	**1710-1628**[7]	-	-
Street Triple 675/R (pinza de freno delantera Nissin/pinza de freno trasera Brembo) 13-15	**1710-2860**[2, 4]	**1710-2860**[2, 4]	-	-	**1710-2858**[7]	-	-
Daytona 750 (3 cyl) 92	**1710-1164**[4]	**1710-1164**[4]	-	-	**MD641**[7]	-	-
Trident 750 92-98	-	-	-	-	**MD641**[7]	-	-
Adventurer 96-01 (conversión a disco de freno flotante)	-	-	**1710-2257**[2]	-	**1710-0653**[7]	-	-
America (790cc) (rueda de fundición) 07-09	**1710-2792**[7]	-	**1711-0883**[2]	-	**1710-0653**[7]	-	-
	MD601LS[1, 6]	-	-	-	-	-	-
America (rueda de fundición de 12 radios - 865cc) 10-15	**1710-2792**[7]	-	**1711-0883**[2]	-	**1710-0653**[7]	-	-
	MD601LS[1, 6]	-	-	-	-	-	-
America LT (rueda de fundición de 12 radios - 865cc) 14	**1710-2792**[7]	-	**1711-0883**[2]	-	**1710-0653**[7]	-	-
	MD601LS[1, 6]	-	-	-	-	-	-
Bonneville America (rueda de radios) 02-06	**1710-2792**[7]	-	**1711-0883**[2]	-	**1710-0653**[7]	-	-
	MD601LS[1, 6]	-	-	-	-	-	-
Bonneville 800 (790cc) 01-06	**1710-2792**[7]	-	-	-	**1710-0671**[7]	**1710-2308**	-
	MD601LS[1, 6]	-	-	-	-	-	-
Bonneville T100 (790cc) 02-04	**1710-2792** [7]	-	**1711-0883**[2]	-	**1710-0671**[7]	**1710-2308**	-
	MD601LS[1, 6]	-	-	-	-	-	-
Tiger 800 (no ABS) 11-14	**1710-2872**[2, 4]	**1710-2872**[2, 4]	**1710-2261**[2, 8]	-	-	**1710-2308**	-
Tiger 800 (con ABS) 11-14	**1710-2872**[2, 4]	**1710-2872**[2, 4]	**1710-2261**[2, 8]	-	**1710-2840**[7]	**1710-2841**[7]	-
Tiger 800 XC (no ABS) 11-14	**1710-2872**[2, 4]	**1710-2872**[2, 4]	**1710-2261**[2, 8]	-	-	**1710-2308**	-
Tiger XC 800 (con ABS) 11-14	**1710-2872**[2, 4]	**1710-2872**[2, 4]	**1710-2261**[2, 8]	-	**1710-2840**[7]	**1710-2841**[7]	-
Speedmaster 800 (790cc) 03-04	**1710-2792**[7]	**1710-2792**[7]	**1711-0883**[2]	-	**1710-0653**[7]	-	-
	MD601LS[1, 6]	**MD601RS**[1, 6]	-	-	-	-	-
America (rueda de fundición-865cc) 10-17	**1710-2845**[7]	-	**1710-3335**[1, 2, 4]	-	**1710-0653**[7]	-	-
	1710-3334[1, 2, 4]	-	-	-	-	-	-
Bonneville T100 (865cc) 05-09	**1710-2792**[7]	-	**1711-0883**[2]	-	**1710-0671**[7]	-	-
	MD601LS[1, 6]	-	-	-	-	-	-
Bonneville T100 (865cc) 10-16	**1710-2845**[7]	-	**1710-3335**[1, 2, 4]	-	**1710-0671**[7]	-	-
	1710-3334[1, 2, 4]	-	-	-	-	-	-
Bonneville T100 Black (865cc) 14	**1710-2845**[7]	-	**1710-3335**[1, 2, 4]	-	**1710-0671**[7]	-	-
	1710-3334[1, 2, 4]	-	-	-	-	-	-
Bonneville/Bonneville Black (865cc) 07-08	**1710-2792**[7]	-	**1711-0883**[2]	-	**1710-0671**[7]	-	-
	MD601LS[1, 6]	-	-	-	-	-	-
Bonneville Steve McQueen SE (865cc/rueda de radios) 12	**1710-2845**[7]	-	**1710-3335**[1, 2, 4]	-	**1710-0671**[7]	-	-
	1710-3334[1, 2, 4]	-	-	-	-	-	-
Bonneville (865cc/rueda de fundición) 09-14	**1710-2842**[7]	-	-	-	**1710-0671**[7]	**1710-2308**	-
	1710-2843[2, 5]	-	-	-	-	-	-
Bonneville SE (865cc/rueda de fundición) 09-11	**1710-2842**[7]	-	-	-	**1710-0671**[7]	**1710-2308**	-
	1710-2843[2, 5]	-	-	-	-	-	-
Scrambler (865cc) 06-09	**1710-2792**[7]	-	**1711-0883**[2]	-	**1710-0671**[7]	**1710-2308**	-
	MD601LS[1, 6]	-	-	-	-	-	-
Scrambler (865cc) 10-14	**1710-2845**[7]	-	-	-	**1710-0671**[7]	**1710-2308**	-
Speedmaster (865cc/carburador) 05-07	**1710-2792**[7]	**1710-2792**[7]	-	-	**1710-0653**[7]	-	-
	MD601LS[1, 6]	**MD601RS**[1, 6]	-	-	-	-	-
Speedmaster (865cc/EFI) 08-10	**1710-2792**[7]	**1710-2792**[7]	-	-	**1710-0653**[7]	-	-
	MD601LS[1, 6]	**MD601RS**[1, 6]	-	-	-	-	-
Speedmaster (865cc/EFi) 10-15	**1710-2842**[7]	-	-	-	-	-	-
	1710-2843[2, 5]	-	-	-	-	-	-
Bonneville T100 (900 cc / refrigeración líquida / ruedas de radios) 16-18	**1710-3531**[1, 2]	**1710-3531**[1, 2]	-	-	-	-	-

[1] No aprobado por ABE/TÜV.
[2] Disco flotante de X-Series.
[4] Disco flotante.
[5] El disco flotante sustituye al disco auto-ventilado OEM.
[6] Disco flotante extragrande.
[7] Disco compacto.
[8] Requiere dos discos de freno para aplicaciones de doble disco.

PARTS EUROPE STREET 2021

EBC BRAKES · TÜV APPROVED · ABE

Consultar tabla para más detalles

TABLA DE APLICACIONES PARA DISCOS DE FRENO UNIFICADA (CONT.)

APLICACIONES	N.° ART. DISCO DELANTERO IZQUIERDO RECAMBIO OE	N.° ART. DISCO DERECHO RECAMBIO OE	N.° ART. DISCO CONTOUR	N.° ART. SERIE VEE-ROTOR NEGRO	N.° ART. DISCO TRASERO RECAMBIO OE	N.° ART. DISCO TRASERO CONTOUR	N.° ART. DISCOS VR TRASEROS ACERO INOX.
TRIUMPH (CONT.)							
Street Cup (900cc / refrigeración líquida) 16-18	**1710-3531**[1, 2]	**1710-3531**[1, 2]	-	-	-	-	-
Legend TT 98-01 (conversión a disco flotante)	-	-	**1710-2257**[2]	-	**1710-0653**[7]	-	-
Daytona Super III (3 cyl) 94-97	**1710-1164**[4]	**1710-1164**[4]	-	-	**MD641**[7]	-	-
Thunderbird 95-03 (conversión a disco flotante)	-	-	**1710-2257**[2]	-	**1710-0653**[7]	-	-
Thunderbird Sport 98-04	**1710-2792**[7]	**1710-2792**[7]	**1711-0883**[2, 8]	-	**1710-0653**[7]	-	-
	MD601LS[1, 6]	**MD601RS**[1, 6]	-	-	-	-	-
Tiger 855i (desde VIN 71699) 98-99	**1710-2792**[7]	**1710-2792**[7]	**1711-0883**[2, 8]	-	**1710-0653**[7]	-	-
	MD601LS[1, 6]	**MD601RS**[1, 6]	-	-	-	-	-
Daytona 900 (3 cyl) 93-96	**1710-1164**[4]	**1710-1164**[4]	-	-	**MD641**[7]	-	-
Street Twin (900cc) 16	-	-	-	-	**1710-3207**	-	-
(conversión a disco flotante)	**1710-3209**[1, 4]	-	-	-	-	-	-
Trident 900 92-98	-	-	-	-	**MD641**[7]	-	-
Speed Triple (EFI) T509 - 885cc & 955cc (hasta VIN 141871) (disco de freno delantero 6 tornillos) 97-01	**1710-1165**[2]	**1710-1165**[2]	**1710-0657**[2, 8]	-	**1710-1628**[7]	-	**1710-1984**
Thruxton 900 04-14	**1710-2786**[4]	-	**1710-2257**[2]	-	**1710-0671**[7]	-	-
Trophy 900 (3 cyl) (hasta VIN 9082) 92-93	-	-	-	-	**MD641**[7]	-	-
Trophy 900 (3 cyl) Desde VIN 9083 94-01	**1710-1164**[4]	**1710-1164**[4]	-	-	**MD641**[7]	-	-
T595 Daytona/Daytona 955i 97-00	**1710-1165**[2]	**1710-1165**[2]	**1710-0657**[2, 8]	-	**1710-1628**[7]	-	**1710-1984**
Daytona 955i (de VIN132513) (disco de freno delantero de 5 tornillos) (basculante monobrazo) 01-04	**1710-0674**[2]	**1710-0674**[2]	**1710-0675**[2, 8]	-	**1710-1628**[7]	-	**1710-1984**
Daytona 955i (desde VIN132513) (disco de freno delantero de 5 tornillos) (basculante de doble brazo) 01-04	**1710-0674**[2]	**1710-0674**[2]	**1710-0675**[2, 8]	-	**1710-1628**[7]	-	**1710-1984**
Daytona 955i 05-06	**1710-0674**[2]	**1710-0674**[2]	**1710-0675**[2, 8]	-	**1710-1628**[7]	-	-
Sprint (todos los modelos con carburador) Hasta VIN 9082 93	-	-	-	-	**MD641**[7]	-	-
Sprint (todos modelos carb. desde VIN 9083) 94-98	**1710-1164**[4]	**1710-1164**[4]	-	-	**MD641**[7]	-	-
Sprint RS (hasta VIN 139276) (disco de freno delantero 6 tornillos) (basculante de doble brazo) 99-01	**1710-1165**[2]	**1710-1165**[2]	**1710-0657**[2, 8]	-	**1710-0671**[7]	-	-
Sprint RS (desde VIN 139277) (disco de freno delantero de 6 tornillos) hasta VIN 161317 basculante de doble brazo 02	**1710-1165**[2]	**1710-1165**[2]	**1710-0657**[2, 8]	-	**1710-0671**[7]	-	-
Sprint RS (desde VIN 139277) (Basculante monobrazo hasta VIN 161317) (disco de freno delantero de 6 tornillos) (desde VIN 161318 basculante de doble brazo) 03-04	**1710-1165**[2]	**1710-1165**[2]	**1710-0657**[2, 8]	-	**1710-0671**[7]	-	-
Sprint ST (hasta VIN 139276) (disco de freno delantero de 6 tornillos) (basculante monobrazo) 99-01	-	-	-	-	**1710-0671**[7]	-	-
Sprint ST (desde VIN 139277 hasta 208166) (disco de freno delantero de 6 tornillos) (basculante monobrazo) 02-04	-	-	-	-	**1710-0671**[7]	-	-
Tiger 955cc (rueda de radios) hasta VIN 198874 00-04	**1710-2792**[7]	**1710-2792**[7]	**1711-0883**[2, 8]	-	**1710-0653**[7]	-	-
	MD601LS[1, 6]	**MD601RS**[1, 6]	-	-	-	-	-
Tiger 955 (rueda de fundición) desde VIN 198875 04-06	**1710-2803**[4]	**1710-2803**[4]	-	-	**1710-2804**[7]	-	-
Daytona 1000 (4 cyl) 92	**1710-1164**[4]	**1710-1164**[4]	-	-	**MD641**[7]	-	-
Daytona 1200 (4 cyl) 93-98	**1710-1164**[4]	**1710-1164**[4]	-	-	**MD641**[7]	-	-
Speed Triple (modelos carb.) 94-97	**1710-1164**[4]	**1710-1164**[4]	-	-	**MD641**[7]	-	-
Speed Triple 955cc (desde VIN 141872) (disco de freno delantero de 5 tornillos) 02-04	**1710-0674**[2]	**1710-0674**[2]	**1710-0675**[2, 8]	-	**1710-1628**[7]	-	-
Speed Triple (1050cc - pinza de freno delantera radial Nissin/disco de freno trasero de 220 mm) 05-06	**1710-2805**[2, 4]	**1710-2805**[2, 4]	**1710-2806**[2, 4, 8]	**1710-1926**[8]	**1710-1628**[7]	-	-
Speed Triple (1050cc - pinza de freno delantera de 4 pastillas Brembo/disco de freno trasero de 255 mm/modelo no ABS) 07-12	**1710-2805**[2, 4]	**1710-2805**[2, 4]	**1710-2806**[2, 4, 8]	-	**1710-0671**[7]	-	-
Speed Triple (1050cc - pinza de freno delantera de 4 pastillas Brembo/disco de freno trasero de 255 mm/ modelo ABS) 07-12	**1710-2805**[2, 4]	**1710-2805**[2, 4]	**1710-2806**[2, 4, 8]	-	**1710-2840**[7]	**1710-2841**[7]	-
Speed Triple R (1050cc - pinza de freno delantera de 2 pastillas Brembo/disco de freno trasero de 255 mm/modelo no ABS) 12-14	**1710-2805**[2, 4]	**1710-2805**[2, 4]	**1710-2806**[2, 4, 8]	-	**1710-0671**[7]	-	-

[1] No aprobado por ABE/TÜV.
[2] Disco flotante de X-Series.
[4] Disco flotante.
[6] Disco flotante extragrande.
[7] Disco compacto.
[8] Requiere dos discos de freno para aplicaciones de doble disco.

TABLA DE APLICACIONES PARA DISCOS DE FRENO UNIFICADA continúa en la siguiente página.

EBC BRAKES · TÜV APPROVED · ABE

Consultar tabla para más detalles

TABLA DE APLICACIONES PARA DISCOS DE FRENO UNIFICADA (CONT.)

APLICACIONES	N.° ART. DISCO DELANTERO IZQUIERDO RECAMBIO OE	N.° ART. DISCO DERECHO RECAMBIO OE	N.° ART. DISCO CONTOUR	N.° ART. SERIE VEE-ROTOR NEGRO	N.° ART. DISCO TRASERO RECAMBIO OE	N.° ART. DISCO TRASERO CONTOUR	N.° ART. DISCOS VR TRASEROS ACERO INOX.
TRIUMPH (CONT.)							
Speed Triple R (1050cc - pinza de freno delantera de 2 pastillas Brembo/disco de freno trasero de 255 mm/modelo ABS) 12-14	**1710-2805**[2, 4]	**1710-2805**[2, 4]	**1710-2806**[2, 4, 8]	-	**1710-2840**[7]	**1710-2841**[7]	-
Sprint GT 1050/SE (ABS) 10-14	**1710-2839**[2, 4]	**1710-2839**[2, 4]	**1710-1636**[2, 4, 8]	-	**1710-2840**[7]	**1710-2841**[7]	-
Sprint ST 1050 (5 rueda de radios/ No ABS/Disco de freno F con anclaje desplazado/fijación de 5 tornillos) (desde VIN 208167) 05-10	**1710-0674**[2]	**1710-0674**[2]	**1710-0675**[2, 8]	-	**1710-0671**[7]	-	-
Sprint ST 1050 (5 rueda de radios/ABS/ disco de freno F con anclaje desplazado/ fijación de 5 tornillos) 05-10	**1710-0674**[2]	**1710-0674**[2]	**1710-0675**[2, 8]	-	**1710-2840**[7]	**1710-2841**[7]	-
Sprint ST 1050i (no ABS/disco de freno delantero con cero alienamiento de disco/ fijación de 5 tornillos) 11-12	**1710-2839**[2, 4]	**1710-2839**[2, 4]	**1710-1636**[2, 4, 8]	-	**1710-0671**[7]	-	-
Sprint ST 1050i (ABS/disco de freno delantero con cero alienamiento de disco/ fijación de 5 tornillos) 11-12	**1710-2839**[2, 4]	**1710-2839**[2, 4]	**1710-1636**[2, 4, 8]	-	**1710-2840**[7]	**1710-2841**[7]	-
Tiger 1050 (pinza de freno radial) 07-11	**1710-2805**[2, 4]	**1710-2805**[2, 4]	**1710-2806**[2, 4, 8]	**1710-1926**[8]	**1710-0671**[7]	-	-
Tiger SE (ABS) 1050cc 10-11	-	-	-	-	**1710-0671**[7]	-	-
Tiger Sport (ABS) 1050cc 13-14	-	-	-	-	**1710-2840**[7]	-	-
Tiger Explorer/XC 1200 (1215cc) 12-14	**1710-2872**[2, 4]	**1710-2872**[2, 4]	**1710-2261**[2, 8]	-	-	-	-
Thruxton 1200 R 16-18	**1710-3527**[1, 2]	**1710-3527**[1, 2]	**1710-3528**[1, 2]	-	-	-	-
Trophy 1200 (4 cyl) (hasta VIN 4901) 92-93	-	-	-	-	**MD641**[7]	-	-
Trophy 1200 (4 cyl) Desde VIN 4902 94-01	**1710-1164**[4]	**1710-1164**[4]	-	-	**MD641**[7]	-	-
Trophy 1215 12-13	**1710-2839**[2, 4]	**1710-2839**[2, 4]	**1710-1636**[2, 4, 8]	-	-	-	-
Trophy SE 1215 12-14	**1710-2839**[2, 4]	**1710-2839**[2, 4]	**1710-1636**[2, 4, 8]	-	-	-	-
Thunderbird (1597cc) 09-14	**1710-2846**[4]	**1710-2846**[4]	-	-	**1710-2847**[7]	-	-
Thunderbird Commander (1699cc) 14	**1710-2846**[4]	**1710-2846**[4]	-	-	**1710-2847**[7]	-	-
Thunderbird LT (1699cc) 14	**1710-2846**[4]	**1710-2846**[4]	-	-	**1710-2847**[7]	-	-
Thunderbird Storm (1699cc) 04-14	**1710-2846**[4]	**1710-2846**[4]	-	-	**1710-2847**[7]	-	-
Rocket III 2300cc 04-09	**1710-0674**[2]	**1710-0674**[2]	**1710-0675**[2, 8]	-	**1710-2823**[7]	-	-
Rocket III Classic 07-09	**1710-0674**[2]	**1710-0674**[2]	**1710-0675**[2, 8]	-	**1710-2823**[7]	-	-
Rocket III Roadster ABS 10-14	**1710-0674**[2]	**1710-0674**[2]	**1710-0675**[2, 8]	-	**1710-2823**[7]	-	-
Rocket III Touring 08-14	-	-	-	-	**1710-2823**[7]	-	-
VICTORY							
Cross Country 10-12	-	-	-	-	**1710-1475**[1, 4]	-	-
Cory Ness Victory Cross Country 11-12	-	-	-	-	**1710-1475**[1, 4]	-	-
Cross Roads 10-12	-	-	-	-	**1710-1475**[1, 4]	-	-
Arlen Ness Victory Vision 10-12	**1710-1475**[1, 4]	**1710-1475**[1, 4]	-	-	**1710-1475**[1, 4]	-	-
Cory Ness Jackpot 08-10	**1710-1475**[1, 4]	-	-	-	**1710-1475**[1, 4]	-	-
Victory Vegas 03-07	**1710-1475**[1, 4]	-	-	-	**1710-1475**[1, 4]	-	-
Victory King Pin 04-07	**1710-1475**[1, 4]	-	-	-	**1710-1475**[1, 4]	-	-
King Pin 04-12	**1710-1475**[1, 4]	-	-	-	**1710-1475**[1, 4]	-	-
King Pin Tour 04-07	**1710-1475**[1, 4]	-	-	-	**1710-1475**[1, 4]	-	-
King Pin Tour 08-09	**1710-1475**[1, 4]	-	-	-	-	-	-
King Pin - 8 Ball 08-11	**1710-1475**[1, 4]	-	-	-	**1710-1475**[1, 4]	-	-
King Pin Low 09	**1710-1475**[1, 4]	-	-	-	**1710-1475**[1, 4]	-	-
Vegas 03-12	**1710-1475**[1, 4]	-	-	-	**1710-1475**[1, 4]	-	-
Vegas - 8 Ball 05-12	**1710-1475**[1, 4]	-	-	-	**1710-1475**[1, 4]	-	-
Ness Signature Series 05-07	**1710-1475**[1, 4]	-	-	-	**1710-1475**[1, 4]	-	-
Vegas Jackpot 06-09	**1710-1475**[1, 4]	-	-	-	**1710-1475**[1, 4]	-	-
Hammer 05-11	**1710-1475**[1, 4]	**1710-1475**[1, 4]	-	-	**1710-1475**[1, 4]	-	-
Hammer 8 Ball 10-11	**1710-1475**[1, 4]	**1710-1475**[1, 4]	-	-	**1710-1475**[1, 4]	-	-
Hammer S 07-12	**1710-1475**[1, 4]	**1710-1475**[1, 4]	-	-	**1710-1475**[1, 4]	-	-
Jackpot 10-11	**1710-1475**[1, 4]	-	-	-	**1710-1475**[1, 4]	-	-
Zach Ness Vegas 11-12	**1710-1475**[1, 4]	-	-	-	**1710-1475**[1, 4]	-	-
Vegas Low 08-09	**1710-1475**[1, 4]	-	-	-	**1710-1475**[1, 4]	-	-
Vision 8 Ball 10-11	**1710-1475**[1, 4]	**1710-1475**[1, 4]	-	-	**1710-1475**[1, 4]	-	-
Vision Street 08-09	**1710-1475**[1, 4]	**1710-1475**[1, 4]	-	-	**1710-1475**[1, 4]	-	-
Vision Tour 08-12	**1710-1475**[1, 4]	**1710-1475**[1, 4]	-	-	**1710-1475**[1, 4]	-	-
Hard Ball (rueda de radios) 12-13	**1710-1475**[1, 4]	**1710-1475**[1, 4]	-	-	**1710-1475**[1, 4]	-	-
Judge 12-13	**1710-1475**[1, 4]	-	-	-	**1710-1475**[1, 4]	-	-
VOXAN							
Black Magic 04-08	**1710-0640**[2]	**1710-0640**[2]	**1710-0641**[2, 8]	**1710-1915**[8, 9]	**MD2002**	**1710-0100**	-
Street Scrambler 03-05	**1710-0640**[2]	**1710-0640**[2]	**1710-0641**[2, 8]	**1710-1915**[8, 9]	**MD2002**	**1710-0100**	-
Street Scrambler 07-08	**1710-0640**[2]	**1710-0640**[2]	**1710-0641**[2, 8]	**1710-1915**[8, 9]	**MD2002**	**1710-0100**	-
VB1-Evo 03-04	**1710-0640**[2]	**1710-0640**[2]	**1710-0641**[2, 8]	**1710-1915**[8, 9]	**MD2002**	**1710-0100**	-
Cafe Racer 1000 02-05	**1710-0640**[2]	**1710-0640**[2]	**1710-0641**[2, 8]	**1710-1915**[8, 9]	**MD2002**	**1710-0100**	-
Cafe Racer 06-08	**1710-0640**[2]	**1710-0640**[2]	**1710-0641**[2, 8]	**1710-1915**[8, 9]	**MD2002**	**1710-0100**	-
Roadster 1000 02-05	**1710-0640**[2]	**1710-0640**[2]	**1710-0641**[2, 8]	**1710-1915**[8, 9]	**MD2002**	**1710-0100**	-
Roadster 06-08	**1710-0640**[2]	**1710-0640**[2]	**1710-0641**[2, 8]	**1710-1915**[8, 9]	**MD2002**	**1710-0100**	-

[1] No aprobado por ABE/TÜV.
[2] Disco flotante de X-Series.
[4] Disco flotante.
[7] Disco compacto.
[8] Requiere dos discos de freno para aplicaciones de doble disco.
[9] El soporte también está disponible en colores personalizados. Consulte la tabla de la pág. 1364.

PARTS EUROPE STREET 2021

EBC BRAKES · TÜV APPROVED · ABE

Consultar tabla para más detalles

TABLA DE APLICACIONES PARA DISCOS DE FRENO UNIFICADA (CONT.)

APLICACIONES	N.° ART. DISCO DELANTERO IZQUIERDO RECAMBIO OE	N.° ART. DISCO DERECHO RECAMBIO OE	N.° ART. DISCO CONTOUR	N.° ART. SERIE VEE-ROTOR NEGRO	N.° ART. DISCO TRASERO RECAMBIO OE	N.° ART. DISCO TRASERO CONTOUR	N.° ART. DISCOS VR TRASEROS ACERO INOX.
YAMAHA							
DT 50 R 02-08	-	-	-	-	**1711-0544**	-	-
DT 50 X (Supermotard) 04-08	**1711-0543**	-	-	-	**1711-0544**	-	-
TZR 50 Thunderkid (41V21) (5DU1/3) 97-00	-	**1710-2598**[7]	-	-	-	-	-
DT 125 LC 86-87	**1711-0498**[7]	-	-	-	-	-	-
DT 125 R 88-03	**1711-0492**[7]	-	-	-	**1711-0525**[7]	-	-
DT 125 RE 04	**1711-0492**[7]	-	-	-	**1711-0525**[7]	-	-
DT 125 RE 05-07	**1711-0492**[7]	-	-	-	-	-	-
TDR 125 (4GW/GX1/2/3/4) 93-03	**1711-0526**[4]	-	-	-	**1711-0525**[7]	-	-
TDR 125 (3HS1/3XD0/3SH3/3XD1) 89-93	**1710-0468**[2]	-	**1710-0467**	**1710-1945**[8, 9]	-	-	-
TDR 125 R (3SH2/3XE2) Lightburner 93-94	**1710-0468**[2]	-	**1710-0467**	**1710-1945**[8, 9]	**1710-0800**	-	-
TW 125 (5EK) 99-02	**1711-0498**[7]	-	-	-	-	-	-
TW 125 (5RS) 03-04	**1711-0498**[7]	-	-	-	-	-	-
TZR 125 (3PC2/ 3PC3) 90-92	-	-	-	-	**1710-0800**	-	-
TZR 125 (3JB/ 4JB/ 4HW/ 4HX) 93-95	-	**1710-2596**[7]	-	-	**1710-0800**	-	-
TZR 125 R (4DL1/ 4DL2) pinza de freno Brembo 91-93	-	**1710-0468**[2]	**1710-0467**	**1710-1945**[8, 9]	**1710-0800**	-	-
TZR 125 RR (4DL3) pinza de freno Brembo 94-95	-	**1710-0468**[2]	**1710-0467**	**1710-1945**[8, 9]	**1710-0800**	-	-
XT 125 R (3D61/3D63) 05-06	-	-	-	-	**1711-0544**	-	-
XT 125 R (13D1) 07	-	-	-	-	**1711-0544**	-	-
XT 125 R (13D3/13D5) 07-11	-	-	-	-	**1711-0544**	-	-
XT 125 X (3D62/3D64) 05-06	**1711-0543**	-	-	-	**1711-0544**	-	-
XT 125 X (13D2) 07	**1711-0543**	-	-	-	-	-	-
XT 125 X (13D4/13D6) 07-11	**1711-0543**	-	-	-	-	-	-
XTZ 125 (5RM) 03-10	**1711-0498**[7]	-	-	-	-	-	-
XV 125 Virago 97-00	**1710-2598**[7]	-	-	-	-	-	-
XVS 125 Dragstar 00-04	-	**1710-2598**[7]	-	-	-	-	-
YBR 125 Custom 08-13	-	**1710-2613**[7]	-	-	-	-	-
YBR 125 ED (3D91) 05-06	-	**1710-2608**[7]	-	-	-	-	-
YBR 125 (3D92/9) 07-09	-	**1710-2613**[7]	-	-	-	-	-
YBR 125 (51D1/2) 10-14	-	**1710-2613**[7]	-	-	-	-	-
YZF-R 125 (pinza delantera anclaje estándar) 08-13	**1710-2617**[1, 7]	-	-	-	**1710-2618**[1, 7]	-	-
YZF-R 125 (pinza delantera radial de anclaje estándar) 14	**1710-2972**[4]	-	-	-	**1710-2973**[7]	-	-
TZR 150 R (4AP2) 00	-	-	-	-	**1710-0800**	-	-
DT 200 (2LR) 87	**1711-0498**[7]	-	-	-	-	-	-
DT 200 R 93	**1711-0492**[7]	-	-	-	**1711-0525**[7]	-	-
SDR 200 (2TV) 87-89	-	-	-	-	**1710-0800**	-	-
TW 200 (2JL/4CS1/2/3/5) 91-98	**1711-0498**[7]	-	-	-	-	-	-
TW 200 (4CS4/6/5LB1/2) 98-01	**1711-0498**[7]	-	-	-	-	-	-
ST 225 (5BT) Bronco 97	**1711-0498**[7]	-	-	-	-	-	-
TW 225 E (5VC1/2) 02-03	**1711-0498**[7]	-	-	-	-	-	-
XT 225 (2LN) (1KH 020101-) Serrow) 86-87	**1711-0498**[7]	-	-	-	-	-	-
XT 225 (3RW1-5 Serrow) (1KH 034101 - 132000) 89-93	**1711-0498**[7]	-	-	-	-	-	-
XT 225 S (3RW3) (1KH 102101 - 109000) Serrow) 92	**1711-0498**[7]	-	-	-	-	-	-
XT 225 (3RW4) (1KH 080101-) Serrow) 92	**1711-0498**[7]	-	-	-	-	-	-
XT 225 W (4JG1/2/3/4) Serrow 93-96	**1711-0498**[7]	-	-	-	-	-	-
XT 225 WE (4JG5/6) Serrow 97-98	**1711-0498**[7]	-	-	-	-	-	-
XT 225 (4VW1/3/5/7/9) (4VWA/B/D/G/J/L) (Brasil) 97-06	**1711-0498**[7]	-	-	-	-	-	-
FZR 250 87	-	**1710-0468**[2]	**1710-0467**	**1710-1945**[8, 9]	**1710-0800**	-	-
FZR 250 R (3LN)	**1710-2595**[7]	**1710-2596**[7]	-	-	-	**1710-0800**	-
FZX 250 (3YX1/2/4) Zeal 91-92	-	-	-	-	**1710-0800**	-	-
RD 250 LC 80	-	**1710-0799**	-	-	-	-	-
RD 250 LC 80-83	-	**1710-0799**	-	-	-	-	-
RZ 250 R (1AR/1XG)	**MD2011**	**MD2011**	**1710-1637**[7, 8]	-	**MD2011**	**1710-1637**[7]	-
RZ 250 R (29L)	**MD2011**	**MD2011**	**1710-1637**[7, 8]	-	**MD2011**	**1710-1637**[7]	-
RZ 250 RR (5IL)	**MD2011**	**MD2011**	**1710-1637**[7, 8]	-	**MD2011**	**1710-1637**[7]	-
RZ 250 (4L3)	-	-	**1710-0799**	-	-	-	-
RI-Z (250cc /3XC) 90-92	**1710-2595**[7]	**1710-2596**[7]	-	-	**1710-0800**	-	-
Serrow 250 (3C51/52) 05	**1711-0498**[7]	-	-	-	-	-	-
SR 250 (CLASSIC/ 21L) 96-00	-	**1710-0799**	-	-	-	-	-
SRV 250 Soulfultwin/Renaissa (4DN1-6) 92-97	**1710-2598**[7]	-	-	-	-	-	-
TDR 250 (3CK1/3CK2 Europa - Inglaterra/ bastidor 3CK -) 88-92	-	**1710-0468**[2]	**1710-0467**	**1710-1945**[8, 9]	**1710-0800**	-	-

[1] No aprobado por ABE/TÜV.
[2] Disco flotante de X-Series.
[4] Disco flotante.
[7] Disco compacto.
[8] Requiere dos discos de freno para aplicaciones de doble disco.
[9] El soporte también está disponible en colores personalizados. Consulte la tabla de la pág. 1364.

TABLA DE APLICACIONES PARA DISCOS DE FRENO UNIFICADA continúa en la siguiente página.

EBC BRAKES · TÜV APPROVED · ABE

Consultar tabla para más detalles

TABLA DE APLICACIONES PARA DISCOS DE FRENO UNIFICADA (CONT.)

APLICACIONES	N.° ART. DISCO DELANTERO IZQUIERDO RECAMBIO OE	N.° ART. DISCO DERECHO RECAMBIO OE	N.° ART. DISCO CONTOUR	N.° ART. SERIE VEE-ROTOR NEGRO	N.° ART. DISCO TRASERO RECAMBIO OE	N.° ART. DISCO TRASERO CONTOUR	N.° ART. DISCOS VR TRASEROS ACERO INOX.
YAMAHA (CONT.)							
TT 250 90	**1711-0492**[7]	-	-	-	-	-	-
TZR 250 (1KT/2AW Japón - Inglaterra/n.° de bastidor 1KT) 87	-	**1710-0468**[2]	**1710-0467**	**1710-1945**[8, 9]	**1710-0800**	-	-
TZR 250 (2MA/2XW1/2XW2 Europa - Eng/ Bastidor # 2MA -) 87-92	-	**1710-0468**[2]	**1710-0467**	**1710-1945**[8, 9]	**1710-0800**	-	-
TZR 250 (3MA1 cilindro invertido - Inglaterra/n.° de bastidor 3MA-) 89	**1710-0466**[2]	**1710-0466**[2]	**1710-0465**[8]	**1710-1944**[8]	**1710-0800**	-	-
TZR 250 (3MA3/3MA5 Cilindro invertido - Eng/Bastidor # 3MA 046/058 -) 90	-	-	-	-	**1710-0800**	-	-
TZR 250 SP (3MA4 - Inglaterra/n.° de bastidor 3MA 055) 90	-	-	-	-	**1710-0800**	-	-
TZR 250 R (3XV1/3XV4/3XV6 V-Twin - Eng/ Bastidor # 3XV 00010108600) 91-93	-	-	-	-	**1710-0800**	-	-
TZR 250 RS (3XV8/3XV93XVA - V-Twin - Eng/Bastidor # 3XV 0808010108200/088-) 92-94	-	-	-	-	**1710-0800**	-	-
TZR 250 SPR (3XVC V-Twin 3XV 107101-) 95	-	-	-	-	**1710-0800**	-	-
XG 250 Tricker (5XT1) 04-06	**1711-0498**[7]	-	-	-	-	-	-
XS 250 C 78	-	**1710-0799**	-	-	-	-	-
XS 250 D/E 79-81	-	**1710-0799**	-	-	-	-	-
XS 250 SE/SF 79-81	-	**1710-0799**	-	-	-	-	-
XT 250 X (5C1) 06-08	**1711-0498**[7]	-	-	-	-	-	-
XV 250 Virago 89-94	-	**1710-0799**	-	-	-	-	-
XV 250 S Virago 95-00	**1710-2598**[7]	-	-	-	-	-	-
XVS 250 Dragstar 01-04	-	**1710-2598**[7]	-	-	-	-	-
YBR 250 (5D11/3/4) 07-11	-	**1710-2615**[1, 7]	-	-	-	-	-
MT-03 16-18	-	-	-	-	**1710-3684**[1]	-	-
YZF R3 15-19	-	-	-	-	**1710-3684**[1]	-	-
RD 350 LC 80	**1710-0798**	**1710-0799**	-	-	-	-	-
RD 350 LC 81-82	**1710-0798**	**1710-0799**	-	-	-	-	-
RD 350 YPVS 83-84	**MD2011**	**MD2011**	**1710-1637**[7, 8]	-	**MD2011**	**1710-1637**[7]	-
RD 350 F/F2 85-92	**MD2011**	**MD2011**	**1710-1637**[7, 8]	-	**MD2011**	**1710-1637**[7]	-
RD 350 N 85	**MD2011**	**MD2011**	**1710-1637**[7, 8]	-	**MD2011**	**1710-1637**[7]	-
RD 350 R 92-95	**MD2011**	**MD2011**	**1710-1637**[7, 8]	-	**MD2011**	**1710-1637**[7]	-
TT 350 A (3GJ) 90-95	**1711-0492**[7]	-	-	-	-	-	-
TT 350 (1TJ) 85-89	**1711-0492**[7]	-	-	-	-	-	-
XT 350 85-90	**1711-0499**[7]	-	-	-	-	-	-
XT 350 91-95	**1711-0499**[7]	-	-	-	-	-	-
XS 360 C 76	**1710-0799**	-	-	-	-	-	-
FZ 400 N (IKF/46K/33M) 85	**MD2011**	**MD2011**	-	-	**MD2002**	-	-
FZ 400 (4YR1) 96	**1710-0466**[2]	**1710-0466**[2]	**1710-0465**[8]	**1710-1944**[8]	**MD2002**	**1710-0100**	-
FZR 400 Genesis (1WG) F/No 1WG 000101-0305100 86	-	-	-	-	**1710-0800**	-	-
FZR 400 RSP (2TK-EXUP) F/ No 1WG 0305101-043100 87	**1710-2595**[7]	**1710-2596**[7]	-	-	**1710-0800**	-	-
FZR 400 (3EN1) F/No 1WG 043101-080100 88	**1710-2595**[7]	**1710-2596**[7]	-	-	**1710-0800**	-	-
FZR 400 R (3EN2) F/No 1WG 080101- 89	**1710-0466**[2]	**1710-0466**[2]	**1710-0465**[8]	**1710-1944**[8]	**1710-0800**	-	-
FZR 400 RR (3TJ1)	**1710-0466**[2]	**1710-0466**[2]	**1710-0465**[8]	**1710-1944**[8]	**1710-0800**	-	-
FZR 400 RRSP (3TJ2/6/7) (ITJ)	**1710-0466**[2]	**1710-0466**[2]	**1710-0465**[8]	**1710-1944**[8]	**1710-0800**	-	-
FZR 400 RR (4DX) 92	**1710-0466**[2]	**1710-0466**[2]	**1710-0465**[8]	**1710-1944**[8]	**1710-0800**	-	-
SRX 400 (1JL) 85	-	**MD2011**	-	-	**MD2002**	-	-
SRX 400 (3VN1/3VN2/3VN5) 90-96	-	**1710-0468**[2]	**1710-0467**	**1710-1945**[8, 9]	**MD2002**	**1710-0100**	-
XJR 400 (4HM1/4HM2/4HM4/4HM7) 93-96	**1710-0466**[2]	**1710-0466**[2]	**1710-0465**[8]	**1710-1944**[8]	**MD2002**	**1710-0100**	-
XJR 400 (4HM3/4HM5/4HM6/4HM9/ 4HMA/4HMB) pinzas de freno Brembo 95-99	**1710-0466**[2]	**1710-0466**[2]	**1710-0465**[8]	**1710-1944**[8]	**MD2002**	**1710-0100**	-
XS 400 C 78	-	**1710-0799**	-	-	-	-	-
XS 400 79	-	**1710-0799**	-	-	-	-	-
XS 400 SE 80-81	-	**1710-0799**	-	-	-	-	-
XS 400 82	-	**MD2011**	-	-	-	-	-
XV 535 Virago 88-94	-	**MD2023RS**	-	-	-	-	-
XV 535/535 S Virago 95-03	-	**1710-1210**[7]	-	-	-	-	-
XJ 550 81-84	**1710-0798**	**1710-0799**	-	-	-	-	-
XJ 550 H/J/K Maxim 81-83	-	**MD2023RS**	-	-	-	-	-
XJ 550 RH/RJ/RK Seca 81-83	-	**MD2023RS**	-	-	-	-	-
XZ 550 82-84	**MD2011**	**MD2011**	**1710-1637**[7, 8]	-	-	-	-
FZ 600 87-88	**MD2011**	**MD2011**	**1710-1637**[7, 8]	-	**MD2002**	**1710-0100**	-
FZR 600 89	**1710-0466**[2]	**1710-0466**[2]	**1710-0465**[8]	**1710-1944**[8]	**MD2002**	**1710-0100**	-

[1] No aprobado por ABE/TÜV.
[2] Disco flotante de X-Series.
[7] Disco compacto.
[8] Requiere dos discos de freno para aplicaciones de doble disco.
[9] El soporte también está disponible en colores personalizados. Consulte la tabla de la pág. 1364.

PARTS EUROPE STREET 2021

EBC BRAKES · TÜV APPROVED · ABE

Consultar tabla para más detalles

TABLA DE APLICACIONES PARA DISCOS DE FRENO UNIFICADA (CONT.)

APLICACIONES	N.° ART. DISCO DELANTERO IZQUIERDO RECAMBIO OE	N.° ART. DISCO DERECHO RECAMBIO OE	N.° ART. DISCO CONTOUR	N.° ART. SERIE VEE-ROTOR NEGRO	N.° ART. DISCO TRASERO RECAMBIO OE	N.° ART. DISCO TRASERO CONTOUR	N.° ART. DISCOS VR TRASEROS ACERO INOX.
YAMAHA (CONT.)							
FZR 600 90-93	**1710-0466**[2]	**1710-0466**[2]	**1710-0465** [8]	**1710-1944** [8]	**MD2002**	**1710-0100**	-
FZR 600 R 94-95	**1710-0466**[2]	**1710-0466**[2]	**1710-0465** [8]	**1710-1944** [8]	**MD2002**	**1710-0100**	-
FZS 600 Fazer 98-03	**1710-0466**[2]	**1710-0466**[2]	**1710-0465** [8]	**1710-1944** [8]	**MD2002**	**1710-0100**	-
FZ6 - Naked - no ABS/pinza de 2 pistones (1B3/ 1B3D) 04-07	**1710-0806**[2]	**1710-0806**[2]	**1710-0471**[8]	**1710-1947**[8, 9]	**1710-2607**[7]	**1710-0104**	**1710-2000**
FZ6- NS - Naked/no ABS/pinza de 2 pistones (1B35/1B6) 05-06	**1710-0806**[2]	**1710-0806**[2]	**1710-0471**[8]	**1710-1947**[8, 9]	**1710-2607**[7]	**1710-0104**	**1710-2000**
FZ6 S2 - Naked/no ABS/pinza de 4 pistones (5S51/5S5) 07-09	**1710-0806**[2]	**1710-0806**[2]	**1710-0471**[8]	**1710-1947**[8, 9]	**1710-2607**[7]	**1710-0104**	**1710-2000**
FZ6 - Fazer - Semi-carenado/No ABS/ Pinza de 2 pistones (5VX/5VXL) 04-07	**1710-0806**[2]	**1710-0806**[2]	**1710-0471**[8]	**1710-1947**[8, 9]	**1710-2607**[7]	**1710-0104**	**1710-2000**
FZ6 - Fazer - Semi-carenado/ABS/ Pinza de 2 pistones (4P5) 06-07	**1710-0806**[2]	**1710-0806**[2]	**1710-0471**[8]	**1710-1947**[8, 9]	**1710-2607**[7]	**1710-0104**	**1710-2000**
FZ6 Fazer S2 - semicarenado/no ABS/ pinza de 4 pistones (4S81/4S8) 07-09	**1710-0806**[2]	**1710-0806**[2]	**1710-0471**[8]	**1710-1947**[8, 9]	**1710-2607**[7]	**1710-0104**	**1710-2000**
FZ6 Fazer S2 - Semi-carenado/ABS/ pinza de freno de 4 pistones (5S2) 08	**1710-0806**[2]	**1710-0806**[2]	**1710-0806**[2]	**1710-1947**[8, 9]	**1710-2607**[7]	**1710-0104**	**1710-2000**
SRX 600 (1JK) 85	**MD2011**	**MD2011**	**1710-1637**[7, 8]	-	**MD2002**	**1710-0100**	-
SRX 600 (3SX) 90	-	**1710-0468**[2]	**1710-0467**	**1710-1945**[8, 9]	**MD2002**	**1710-0100**	-
SRX 600 86-87	**MD2011**	**MD2011**	**1710-1637**[7, 8]	-	**MD2002**	**1710-0100**	-
TT 600 N (59X) n.º de bastidor 59X 000101 -007852 85-88	**1711-0492**[7]	-	-	-	-	-	-
TT 600 W (2JT/3SW1) n.º de bastidor 59X 007853 en adelante 89-92	**1711-0492**[7]	-	-	-	-	-	-
XJ 600 84-91	**MD2011**	**MD2011**	**1710-1637**[7, 8]	-	**MD2011**	**1710-1637**[7]	-
XJ 600 S Diversion 92-97	**1710-0801**	-	-	-	**MD2002**	**1710-0100**	-
XJ 600 S Diversion 98-03	**1710-0470**[2]	**1710-0470**[2]	**1710-0469**[8]	**1710-1946**[8, 9]	**MD2002**	**1710-0100**	-
XJ 600 N 95-97	**1710-0801**	-	-	-	**MD2002**	**1710-0100**	-
XJ 600 N 98-03	**1710-0470**[2]	**1710-0470**[2]	**1710-0469**[8]	**1710-1946**[8, 9]	**MD2002**	**1710-0100**	-
XJ6-N Diversion 600 (Desviación Naked - modelos no ABS y ABS - 20S) 09-13	**1710-0806**[2]	**1710-0806**[2]	**1710-0471**[8]	**1710-1947**[8, 9]	-	-	-
XJ6-N Diversion 600 (Desviación Naked - modelos no ABS y ABS) 13-14	**1710-0806**[2]	**1710-0806**[2]	**1710-0471**[8]	**1710-1947**[8, 9]	-	-	-
XJ6-F Diversion 600 (carenado completo - modelos no ABS y ABS - 1CW) 10-13	**1710-0806**[2]	**1710-0806**[2]	**1710-0471**[8]	**1710-1947**[8, 9]	-	-	-
XJ6-F Diversion 600 (carenado completo - modelos no ABS y ABS) 13-14	**1710-0806**[2]	**1710-0806**[2]	**1710-0471**[8]	**1710-1947**[8, 9]	-	-	-
XJ6-S Diversion 600 (carenado superior - modelos no ABS y ABS -36C) 09-13	**1710-0806**[2]	**1710-0806**[2]	**1710-0471**[8]	**1710-1947**[8, 9]	-	-	-
XJ6-S Diversion 600 (carenado superior - modelos no ABS y ABS) 13-14	**1710-0806**[2]	**1710-0806**[2]	**1710-0471**[8]	**1710-1947**[8, 9]	-	-	-
XJ6-SP Diversion 600 (modelos ABS y no ABS) 13	**1710-0806**[2]	**1710-0806**[2]	**1710-0471**[8]	**1710-1947**[8, 9]	-	-	-
XT 600 84-86	**1711-0500**[7]	-	-	-	-	-	-
XT 600 87	**1711-0500**[7]	-	-	-	**1711-0502**[7]	-	-
XT 600 Z Tenere 84	**1711-0500**[7]	-	-	-	-	-	-
XT 600 Z Tenere 85-88	**1711-0500**[7]	-	-	-	-	-	-
XT 600/600 Z Tenere 88-90	**1711-0500**[7]	-	-	-	**1711-0502**[7]	-	-
XT 600 E 92-94	**1711-0500**[7]	-	-	-	**1711-0502**[7]	-	-
XT 600 E 95-03	**1711-0526**[4]	-	-	-	**1711-0502**[7]	-	-
YX 600 S/SC/T/TC/UC/U/W/WC/A/AC Radian 86-90	**MD2011**	**MD2011**	**1710-1637**[7, 8]	-	-	-	-
YZF 600 R Thunder cat 96-03	**1710-0470**[2]	**1710-0470**[2]	**1710-0469**[8]	**1710-1946**[8, 9]	**MD2002**	**1710-0100**	-
YZF-R6 99-02	**1710-0470**[2]	**1710-0470**[2]	**1710-0469**[8]	**1710-1946**[8, 9]	**1710-2603**[7]	-	-
YZF-R6 03-04	**1710-0806**[2]	**1710-0806**[2]	**1710-0471**[8]	**1710-1947**[8, 9]	**1710-2605**[7]	-	**1710-1998**
YZF-R6 05-07	**1710-0810**[2]	**1710-0810**[2]	**1710-0811**[8]	**1710-1950**[8, 9]	**1710-2605**[7]	-	**1710-1998**
YZF-R6 (13S1) 08-16	**1710-2614**[2, 4]	**1710-2614**[2, 4]	**1710-1634**[2, 4, 8]	**1710-1953**[8, 9]	**1710-2605**[7]	-	**1710-1998**
XJ 650 RJ Seca 82	**1710-0798**	**1710-0799**	-	-	-	-	-
XJ 650 LK Seca 83	**MD2011**	**MD2011**	**1710-1637**[7, 8]	-	-	-	-
XJ 650 80-84	**1710-0798**	**1710-0799**	-	-	-	-	-
XJ 650 Turbo 82	**MD2011**	**MD2011**	**1710-1637**[7, 8]	-	-	-	-
XVS 650 Drag Star 97-04	-	**1710-1210**[7]	-	-	-	-	-
XVS 650 A Drag Star Classic 98-07	-	**1710-1210**[7]	-	-	-	-	-
MT-03 (660cc) 06-12	**1710-0806**[2]	**1710-0806**[2]	**1710-0471**[8]	**1710-1947**[8, 9]	**1710-2607**[7]	**1710-0104**	**1710-2000**
SZR 660 96-97	-	**1710-0468**[2]	**1710-0467**	**1710-1945**[8, 9]	**1710-0800**	-	-
XTZ 660 Tenere 91-98	**1711-0526**[4]	-	-	-	**1711-0502**[7]	-	-
MT-07 no ABS (689cc/ 2Cyl) 14-15	-	-	**1710-2969**[2, 4, 8]	-	-	**1710-2971**[7]	
MT-07A ABS (689cc / 2Cyl) 14-15	-	-	**1710-2969**[2, 4, 8]	-	-	**1710-2971**[7]	

[2] Disco flotante de X-Series.
[4] Disco flotante.
[7] Disco compacto.
[8] Requiere dos discos de freno para aplicaciones de doble disco.
[9] El soporte también está disponible en colores personalizados. Consulte la tabla de la pág. 1364.

TABLA DE APLICACIONES PARA DISCOS DE FRENO UNIFICADA continúa en la siguiente página.

PARTS EUROPE STREET 2021

EBC BRAKES · TÜV APPROVED · ABE

Consultar tabla para más detalles

TABLA DE APLICACIONES PARA DISCOS DE FRENO UNIFICADA (CONT.)

APLICACIONES	N.° ART. DISCO DELANTERO IZQUIERDO RECAMBIO OE	N.° ART. DISCO DERECHO RECAMBIO OE	N.° ART. DISCO CONTOUR	N.° ART. SERIE VEE-ROTOR NEGRO	N.° ART. DISCO TRASERO RECAMBIO OE	N.° ART. DISCO TRASERO CONTOUR	N.° ART. DISCOS VR TRASEROS ACERO INOX.
YAMAHA (CONT.)							
FZ 07 15-17	**1710-3170**[1, 4]	**1710-3170**[1, 4]	-	-	-	-	-
FZX 700 S/SC/T/TC Fazer 86-87	**MD2011**	**MD2011**	**1710-1637**[7, 8]	-	-	-	-
FZ 750 87-88	**MD2011**	**MD2011**	**1710-1637**[7, 8]	-	**MD2011**	**1710-1637**[7]	-
FZ 750 89-91	**1710-0466**[2]	**1710-0466**[2]	**1710-0465**[8]	**1710-1944**[8]	**MD2011**	**1710-1637**[7]	-
FZX 750 87	**MD2011**	**MD2011**	**1710-1637**[7, 8]	-	-	**1710-1637**[7]	-
FZR 750 Genesis 87	**1710-0468**[2]	**1710-0468**[2]	**1710-0467**[8]	**1710-1945**[8, 9]	**MD2011**	-	-
XJ 750 RF/RJ/RK Seca 81-83	-	**MD2023RS**	-	-	-	-	-
XJ 750 82-84	-	**MD2023RS**	-	-	-	-	-
XTZ 750 Super Tenere 89-95	**1710-0885**[7]	**1710-0885**[7]	-	-	**1710-0886**[7]	-	-
XV 750 Virago 92-93	**MD2011**	**MD2011**	**1710-1637**[7, 8]	-	-	-	-
XV 750 Virago 94-97	**1710-2598**[7]	**1710-2598**[7]	-	-	-	-	-
YZF 750 R/SP 93-97	**1710-0468**[2]	**1710-0468**[2]	**1710-0467**[8]	**1710-1945**[8, 9]	**MD2002**	**1710-0100**	-
YZF-R7 750 OW02 (Road Version) (5FL1) 99-01	-	-	-	-	**MD2086**	-	-
FZ 8 N-800cc (Naked/foco delantero simple/no ABS) 11-13	**1710-0810**[2]	**1710-0810**[2]	**1710-0811**[8]	**1710-1950**[8, 9]	-	-	-
FZ 8 NA-800cc (Naked/foco delantero simple/ABS) 11-13	**1710-0810**[2]	**1710-0810**[2]	**1710-0811**[8]	**1710-1950**[8, 9]	-	-	-
Fazer 8 S-800cc (carenado superior/ foco delantero doble/no ABS) 11-13	**1710-0810**[2]	**1710-0810**[2]	**1710-0811**[8]	**1710-1950**[8, 9]	-	-	-
Fazer 8 SA-800cc (carenado superior/foco delantero doble/ABS) 11-13	**1710-0810**[2]	**1710-0810**[2]	**1710-0811**[8]	**1710-1950**[8, 9]	-	-	-
TDM 850 91-95	**1710-0466**[2]	**1710-0466**[2]	**1710-0465**[8]	**1710-1944**[8]	**MD2002**	**1710-0100**	-
TDM 850 96-01	**1710-0466**[2]	**1710-0466**[2]	**1710-0465**[8]	**1710-1944**[8]	**MD2002**	**1710-0100**	-
TRX 850 96-99	**1710-0466**[2]	**1710-0466**[2]	**1710-0465**[8]	**1710-1944**[8]	**MD2002**	**1710-0100**	-
MT-09 (1RC/no ABS 847cc/ motor de 3 cil.) 14	**1710-2968**[2, 4]	**1710-2968**[2, 4]	**1710-2969**[2, 4, 8]	-	-	**1710-2971**[7]	-
MT-09 A (2DR/ABS 847cc / motor 3 cilindros) 14	**1710-2968**[2, 4]	**1710-2968**[2, 4]	**1710-2969**[2, 4, 8]	-	-	**1710-2971**[7]	-
MT-09 A Sport Tracker ABS (847cc/motor 3 cilindros) 14	**1710-2968**[2, 4]	**1710-2968**[2, 4]	**1710-2969**[2, 4, 8]	-	-	**1710-2971**[7]	-
MT-09 A Street Rally ABS (847cc/motor 3 cilindros) 14	**1710-2968**[2, 4]	**1710-2968**[2, 4]	**1710-2969**[2, 4, 8]	-	-	**1710-2971**[7]	-
TDM 900 (5PS/no ABS) 02-13	**1710-0470**[2]	**1710-0470**[2]	**1710-0469**[8]	**1710-1946**[8, 9]	**MD2002**	**1710-0100**	-
TDM 900 A (2B0/ABS) 05-13	**1710-0470**[2]	**1710-0470**[2]	**1710-0469**[8]	**1710-1946**[8, 9]	**MD2002**	**1710-0100**	-
XJ 900/900 F 87-94	**MD2011**	**MD2011**	**1710-1637**[7, 8]	-	-	-	-
XJ 900 S Diversion 95-03	**1710-2593**[7]	**1710-2593**[7]	-	-	**MD2011**	-	-
XVS 950 A Midnight Star 09-13	**1710-2604**[2, 4]	-	**1710-0808**[2, 8]	-	**1710-2611**[7]	-	-
XVS 950 (no ABS/amortiguadores traseros estándar) 14	-	-	-	-	**1710-2611**[7]	-	-
FZR 1000 Genesis 87-88	**1710-0468**[2]	**1710-0468**[2]	**1710-0467**[8]	**1710-1945**[8, 9]	**MD2011**	**1710-1637**[7]	-
FZR 1000 EX UP (horquillas STD) 89-90	**1710-0468**[2]	**1710-0468**[2]	**1710-0467**[8]	**1710-1945**[8, 9]	**MD2011**	**1710-1637**[7]	-
FZR 1000 EX UP (horquillas USD) 91-93	**1710-0468**[2]	**1710-0468**[2]	**1710-0467**[8]	**1710-1945**[8, 9]	**MD2011**	**1710-1637**[7]	-
FZR 1000 EX UP (pinza de 6 pistones) 94-95	**1710-0468**[2]	**1710-0468**[2]	**1710-0467**[8]	**1710-1945**[8, 9]	**MD2011**	**1710-1637**[7]	-
FZS 1000 Fazer 01-05	**1710-0470**[2]	**1710-0470**[2]	**1710-0469**[8]	**1710-1946**[8, 9]	**MD2011**	**1710-1637**[7]	-
FZ1 (Naked) (2D1) (1000cc) 06-09	**1710-0813**[2]	**1710-0813**[2]	**1710-0814**[8]	**1710-1951**[8]	**1710-2607**[7]	**1710-0104**	**1710-2000**
FZ1 N/NA (Naked) (no ABS y ABS) 10-14	**1710-0813**[2]	**1710-0813**[2]	**1710-0814**[8]	**1710-1951**[8]	**1710-2607**[7]	**1710-0104**	**1710-2000**
FZ1 Fazer (3C3) (semicarenado/no ABS) 06-14	**1710-0813**[2]	**1710-0813**[2]	**1710-0814**[8]	**1710-1951**[8]	**1710-2607**[7]	**1710-0104**	**1710-2000**
FZ1 Fazer (semicarenado - ABS - 5D0) 08-14	**1710-0813**[2]	**1710-0813**[2]	**1710-0814**[8]	**1710-1951**[8]	**1710-2607**[7]	**1710-0104**	**1710-2000**
FZ-10 17	**1710-3181**[1, 4]	**1710-3181**[1, 4]	**1710-3184**[4]	-	-	-	-
XV 1000 TR1 81	**1710-0798**	**1710-0799**	-	-	-	-	-
XV 1000 Virago 86	**MD2011**	**MD2011**	**1710-1637**[7, 8]	-	-	-	-
XV 1000 SE Virago 88	**MD2011**	**MD2011**	**1710-1637**[7, 8]	-	-	-	-
YZF 1000 R Thunderace 96-01	**1710-0470**[2]	**1710-0470**[2]	**1710-0469**[8]	**1710-1946**[8, 9]	**MD2002**	**1710-0100**	-
YZF-R1 98-01	**1710-0470**[2]	**1710-0470**[2]	**1710-0469**[8]	**1710-1946**[8, 9]	**MD2086**	-	-
YZF-R1 02-03	**1710-0470**[2]	**1710-0470**[2]	**1710-0469**[8]	**1710-1946**[8, 9]	**1710-2603**[7]	-	-
YZF-R1 04-06	**1710-1065**[2]	**1710-1065**[2]	**1710-0472**[8]	-	**1710-2605**[7]	-	**1710-1998**
YZF-R1 SP (4B1) 06	-	-	-	-	**1710-2605**[7]	-	-
YZF-R1 (pinza de freno radial de 6 pistones) 07-08	**1710-0815**[2]	**1710-0815**[2]	**1710-0816**[8]	**1710-1952**[8]	**1710-2605**[7]	-	**1710-1998**
YZF-R1 09-14	**1710-2614**[2, 4]	**1710-2614**[2, 4]	**1710-1634**[2, 4, 8]	**1710-1953**[8, 9]	**1710-2605**[7]	-	**1710-1998**
YZF-R1 / M / S 15-16	-	-	**1710-3178**	-	-	-	-
BT 1100 P/R/S/T/V Bulldog 02-06	**1710-0470**[2]	**1710-0470**[2]	**1710-0469**[8]	**1710-1946**[8, 9]	**MD2011**	**1710-1637**[7]	-
FJ 1100 84-85	**MD2068**	**MD2068**	-	-	**MD2068**	-	-
XV 1100 Virago 89-93	**MD2011**	**MD2011**	**1710-1637**[7, 8]	-	-	-	-
XV 1100 Virago 94-98	**1710-2598**[7]	**1710-2598**[7]	-	-	-	-	-

[1] No aprobado por ABE/TÜV.
[2] Disco flotante de X-Series.
[4] Disco flotante.
[7] Disco compacto.
[8] Requiere dos discos de freno para aplicaciones de doble disco.
[9] El soporte también está disponible en colores personalizados. Consulte la tabla de la pág. 1364.

PARTS EUROPE STREET 2021

EBC BRAKES · TÜV APPROVED · ABE

Consultar tabla para más detalles

TABLA DE APLICACIONES PARA DISCOS DE FRENO UNIFICADA (CONT.)

APLICACIONES	N.° ART. DISCO DELANTERO IZQUIERDO RECAMBIO OE	N.° ART. DISCO DERECHO RECAMBIO OE	N.° ART. DISCO CONTOUR	N.° ART. SERIE VEE-ROTOR NEGRO	N.° ART. DISCO TRASERO RECAMBIO OE	N.° ART. DISCO TRASERO CONTOUR	N.° ART. DISCOS VR TRASEROS ACERO INOX.
YAMAHA (CONT.)							
XV 1100 Virago 99	**1710-2598**[7]	**1710-2598**[7]	-	-	**MD2011**	-	-
XVS 1100 Drag Star 99-04	**1710-1210**[7]	**1710-1210**[7]	-	-	**1710-0809**[7]	-	-
XVS 1100 A Dragstar Classic 00-06	**1710-1210**[7]	**1710-1210**[7]	-	-	**1710-0809**[7]	-	-
FJ 1200 (ITX Type) 86-87	**MD2068**	**MD2068**	-	-	**MD2068**	-	-
FJ 1200 (3CV/3XW Type) 88-95	**1710-0466**[2]	**1710-0466**[2]	**1710-0465**[8]	**1710-1944**[8]	**MD2068**	-	-
FJ 1200 A (modelo ABS) 91-95	**1710-2597**[4]	**1710-2597**[4]	-	-	**MD2068**	-	-
XJR 1200 95-98	**1710-0468**[2]	**1710-0468**[2]	**1710-0467**[8]	**1710-1945**[8, 9]	**MD2011**	**1710-1637**[7]	-
XT 1200 Z Super Tenere (sistema de frenado ABS/UBS) 11-13	-	-	**1710-0811**[8]	**1710-1950**[8, 9]	-	**1710-1481**[7]	-
V-Max 12 91-92	**MD2068**	**MD2068**	-	-	**MD2068**	-	-
FJR 1300 (no ABS / 5JW) 01-04	**1710-0470**[2]	**1710-0470**[2]	**1710-0469**[8]	**1710-1946**[8, 9]	**1710-0809**[7]	**1710-2606**[7]	-
FJR 1300 A (ABS/pinza de freno delantera de 2 pastillas) 03-05	**1710-2604**[2, 4]	**1710-2604**[2, 4]	**1710-0808**[2, 8]	-	**1710-0809**[7]	**1710-2606**[7]	-
FJR 1300 A (ABS/pinza de freno delantera de 4 pastillas) 06-15	**1710-2604**[2, 4]	**1710-2604**[2, 4]	**1710-0808**[2, 8]	-	-	-	-
FJR 1300 AE (ajuste electrónico de suspensión/horquillas USD) 14	**1710-2604**[2, 4]	**1710-2604**[2, 4]	**1710-0808**[2, 8]	-	-	-	-
FJR 1300 AS (ABS - caja de cambios semi-automática) 06-15	**1710-2604**[2, 4]	**1710-2604**[2, 4]	**1710-0808**[2, 8]	-	-	-	-
XJR 1300 L 5EA2/5EA3/5EA4 99	**1710-0470**[2]	**1710-0470**[2]	**1710-0469**[8]	**1710-1946**[8, 9]	**MD2011**	**1710-1637**[7]	-
XJR 1300 M 5EAA/5EAB/5EAC 00	**1710-0470**[2]	**1710-0470**[2]	**1710-0469**[8]	**1710-1946**[8, 9]	**MD2011**	**1710-1637**[7]	-
XJR 1300 (5EA1/5EA7) (discos de freno delanteros 320 mm) (pinzas de freno Brembo) 98-99	**1710-0468**[2]	**1710-0468**[2]	**1710-0467**[8]	**1710-1945**[8, 9]	**MD2011**	**1710-1637**[7]	-
XJR 1300 (5EA9/5EAG) (disco de freno delantero de 298 mm) 00	**1710-0470**[2]	**1710-0470**[2]	**1710-0469**[8]	**1710-1946**[8, 9]	**MD2011**	**1710-1637**[7]	-
XJR 1300 N/P (5EAP/5EAR/5EAS/5EAT/ 5EAW/5EAV/5EAY (disco de freno delantero 298 mm) 01-02	**1710-0470**[2]	**1710-0470**[2]	**1710-0469**[8]	**1710-1946**[8, 9]	**MD2011**	**1710-1637**[7]	-
XJR 1300 R/S 5WM1/5WM3/5WM5/ 5WM6/5WM7/5WM9 03-04	**1710-0470**[2]	**1710-0470**[2]	**1710-0469**[8]	**1710-1946**[8, 9]	**MD2011**	**1710-1637**[7]	-
XJR 1300 T/V/W/X 5WMA/5WMC/5WMD/5WMF/Y 05-12	**1710-0470**[2]	**1710-0470**[2]	**1710-0469**[8]	**1710-1946**[8, 9]	**MD2011**	**1710-1637**[7]	-
XJR 1300 SP (L) (5EA5/5EA6/5EA8) 99	**1710-0470**[2]	**1710-0470**[2]	**1710-0469**[8]	**1710-1946**[8, 9]	**MD2011**	**1710-1637**[7]	-
XJR 1300 SP (M) (5EAD/5EAE/5EAF) 00	**1710-0470**[2]	**1710-0470**[2]	**1710-0469**[8]	**1710-1946**[8, 9]	**MD2011**	**1710-1637**[7]	-
XJR 1300 SP (N) 5EAL/5EAM/5EAN) 01	**1710-0470**[2]	**1710-0470**[2]	**1710-0469**[8]	**1710-1946**[8, 9]	**MD2011**	**1710-1637**[7]	-
XVS 1300 A Midnight Star 07-14	**1710-0470**[2]	**1710-0470**[2]	**1710-0469**[8]	**1710-1946**[8, 9]	**1710-2611**[7]	-	-
XVS 1300 A Midnight Star Custom 14	-	-	-	-	**1710-2611**[7]	-	-
XVS 1300 ACFD Midnight Star (con pantalla parabrisas de manillar) 14	**1710-0470**[2]	**1710-0470**[2]	**1710-0469** [8]	**1710-1946**[8, 9]	**1710-2611**[7]	-	-
XVZ 13 AH/ATH Royal Star/ Royal Star Tour Classic 96-01	**1710-1210**[7]	**1710-1210**[7]	-	-	**1710-2601**[7]	-	-
XVZ 1300 TF Venture Star 99-01	**1710-1210**[7]	**1710-1210**[7]	-	-	**1710-2601**[7]	-	-
XV 1600 A Wildstar 99-04	**1710-1210**[7]	**1710-1210**[7]	-	-	**MD2088**	-	-
MT-01 (1670cc) (pinza de freno de 4 pistones) 05-06	-	-	-	-	**MD2011**	-	-
MT-01 (pinza de freno radial de 6 pistones) 07-09	-	-	-	-	**MD2011**	-	-
MT-01 S (pinza de freno radial de 6 pistones/5YUR) 09	-	-	-	-	**MD2011**	-	-
XV 1700 PCR Road Star Warrior 03-05	**1710-0470**[2]	**1710-0470**[2]	**1710-0469**[8]	**1710-1946**[8, 9]	**1710-0809**[7]	**1710-2606**[7]	-
XV 1900 A Midnight Star 06-12	**1710-0470**[2]	**1710-0470**[2]	**1710-0469**[8]	**1710-1946**[8, 9]	**1710-2609**[7]	-	-
XV 1900 A Midnight Star 13-14	-	-	-	-	**1710-2609**[7]	-	-
XV 1900 ACFD Midnight Star (con pantalla parabrisas de manillar) 14	-	-	-	-	**1710-2609**[7]	-	-

[2] Disco flotante de X-Series.
[4] Disco flotante.
[7] Disco compacto.
[8] Requiere dos discos de freno para aplicaciones de doble disco.
[9] El soporte también está disponible en colores personalizados. Consulte la tabla de la pág. 1364.

PARTS EUROPE STREET 2021

DISCOS DE FRENO DELANTEROS SP RACE DE ALTO RENDIMIENTO



- Diseño con peso optimizado para una carga térmica máxima
- Grosor de la circunferencia exterior de 5,5 mm para utilizar con pinzas estándar
- Sistema de fijación flotante de 10 botones para una estabilidad mecánica máxima
- El soporte disco de freno/corona interno mecanizado CNC está hecho de aluminio billet de grado aeroespacial y tiene un acabado anodizado negro
- Adecuado para su uso en todas las clases/categorías de carreras
- No aprobado para uso en carretera

APLICACIÓN	N.° ART.
BMW	
S 1000 RR 09-16	**1710-3378**

APLICACIÓN	N.° ART.
DUCATI	
1198 R / S/ SP 10-12	**1710-3375**
1199 Panigale / R / S 13-14	**1710-3375**

APLICACIÓN	N.° ART.
DUCATI (CONT.)	
1299 Panigale / R / S 15-	**1710-3375**

Consultar tabla para más detalles



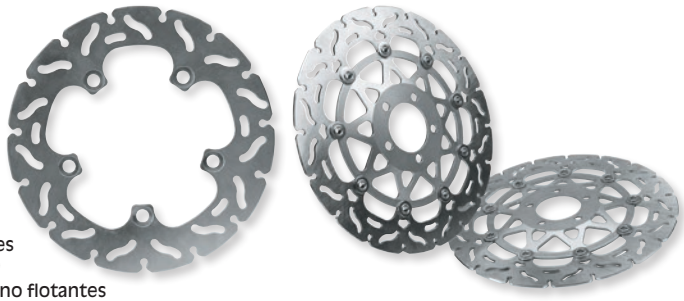

DISCOS DE FRENO

DISCOS DE FRENO

- Disco de acero de alta calidad
- El acabado especial en la superficie del disco contrarresta las vibraciones y mejora el rendimiento de frenado
- El anillo interior de los discos de freno flotantes está fabricado en aluminio con un exclusivo acabado anodizado con pintura de titanio
- Puede emplearse con todas las pastillas de freno compuestas de TRW
- Venta por unidad; se deben pedir dos unidades para aquellos modelos con estructura de discos dobles

DISCOS DELANTEROS CON SISTEMA DE FLOTACIÓN (FS) PARA BMW

- Discos totalmente flotantes que optimizan la disipación de calor y previenen vibraciones del freno
- Los diseños específicos para cada modelo optimizan el rendimiento de frenado
- Se pueden usar en modelos equipados con ABS
- Venta por unidad; se deben pedir dos unidades para aquellos modelos con estructura de discos dobles

DISCOS DE FRENO RAC

- Aleación en acero de alta resistencia según el estándar 35 HRC, templado y endurecido.
- Perfil inmejorable realizado con técnicas de corte por láser de alta prestación.
- Coeficiente de desgaste muy bajo a pesar de una gran prestación en el frenado
- El diseño especial reduce el riesgo de vitrificación y el desgaste de las pastillas de freno
- El dibujo de disco garantiza un aumento y descenso uniformes de las temperaturas de frenado
- El disco RAC garantiza un punto de esfuerzo estable
- Desarrollado para uso con pastillas de freno de metal sinterizado, de carbono o de compuesto orgánico
- Apto para uso en carretera o circuito
- Venta por unidad; se deben pedir dos unidades para aquellos modelos con estructura de discos dobles.

NOTA: Con certificación ABE/TÜV.

NOTA: Ciertos modelos de BMW requieren un kit de fijación de disco, consulte las tabla para más detalles

DESCRIPCIÓN	N.° ART.
Kit de montaje para disco de freno de anclaje rígido de 5 mm	**1710-2620**
Kit de montaje para disco de freno de anclaje flotante de 4,5 mm	**1710-2621**

DESCRIPCIÓN	N.° ART.
Kit de montaje para disco de freno de anclaje rígido de 4,5 mm	**1710-2622**
Kit de montaje para disco de freno de anclaje flotante de 5 mm	**1710-2623**

DESCRIPCIÓN	N.° ART.
Kit de montaje para disco de freno de anclaje rígido de 5 mm	**1710-2624**

APLICACIÓN	N.º ART. DISCO DELANTERO	N.º ART. DISCO DELANTERO RAC	N.º ART. DISCO DELANTERO FS	N.º ART. DISCO TRASERO	N.º ART. DISCO TRASERO RAC
APRILIA					
AF1 125 Futura 89-92	**1710-0919**	**1710-0920**	-	-	-
RS 125 Extrema GS 92-98	**1710-0919**	**1710-0920**	-	-	-
RS 125 Replica 99-05	**1710-0919**	**1710-0920**	-	-	-
RS 125 Alitalia 11-	**1710-0919**	**1710-0920**	-	-	-
650 Pegaso Strada 05-06	**1710-0919**	**1710-0920**	-	-	-
SMV 750 Dorsoduro, ABS 09-	**1710-0919**	**1710-0920**	-	**1710-2670**	-
SL 750 Shiver 07-10	**1710-0919**	**1710-0920**	-	-	**1710-2647**
SL 750 Shiver, ABS 11-	**1710-0919**	**1710-0920**	-	**1710-2670**	-
NA 850 Mana, ABS 08-09	**1710-0919**	**1710-0920**	-	-	**1710-2647**
NA 850 Mana GT, ABS 10-	**1710-0919**	**1710-0920**	-	-	-
RST 1000 Futura 01-	**1710-0936**	**1710-0920**	-	-	-
RSV 1000 Mille 98-00	**1710-0919**	**1710-0920**	-	-	**1710-2647**
RSV 1000 Mille R, SP 01-03	**1710-0919**	**1710-0920**	-	-	**1710-2647**
RSV 1000 R, R Factory 04-08	**1710-0919**	**1710-0920**	-	-	**1710-2647**
RSV4 1000 R, Factory 09-10	**1710-0919**	**1710-0920**	-	-	**1710-2647**
RSV4 1000 R, Factory APRC, ABS 11-	**1710-0919**	**1710-0920**	-	-	-
RSV 1000 Tuono R 02-06	**1710-0919**	**1710-0920**	-	-	**1710-2647**
RSV 1000 Tuono R Factory 06-10	**1710-0919**	**1710-0920**	-	-	**1710-2647**
V4R 1000 Tuono, Tuono APRC 11-16	**1710-0919**	**1710-0920**	-	-	**1710-2647**
V4R 1000 Tuono, Tuono APRC 17-	-	-	-	-	**1710-3665**
SL 1000 Falco 00-	**1710-0919**	**1710-0920**	-	-	**1710-2647**
ETV 1200 Caponord, ABS 13-	**1710-0919**	**1710-0920**	-	**1710-2670**	-
SMV 1200 Dorsoduro ATC/ABS 11-	**1710-0919**	**1710-0920**	-	**1710-2670**	-

PARTS EUROPE STREET 2021

TRW Lucas TÜV APPROVED ABE

DISCOS DE FRENO (CONT.)

Consultar tabla para más detalles

APLICACIÓN	N.º ART. DISCO DELANTERO	N.º ART. DISCO DELANTERO RAC	N.º ART. DISCO DELANTERO FS	N.º ART. DISCO TRASERO	N.º ART. DISCO TRASERO RAC
BENELLI					
BN 600 GT 14-	**1710-0919**	**1710-0920**	-	-	-
BN 600 R 14-	**1710-0919**	**1710-0920**	-	-	-
899 Century Racer 11-	**1710-0919**	**1710-0920**	-	-	-
TNT 899 Sport 08-	**1710-0919**	**1710-0920**	-	-	-
TreK 899 07-12	**1710-0919**	**1710-0920**	-	-	-
900 Tornado TRE 02-	**1710-0919**	**1710-0920**	-	-	-
1130 Tornado TRE 06-10	**1710-0919**	**1710-0920**	-	**1710-1008**	-
TreK 1130 Amazonas 07-	**1710-0919**	**1710-0920**	-	**1710-1008**	-
1130 Century Racer 11-12	**1710-0919**	**1710-0920**	-	-	-
TNT 1130 Cafe Racer 05-12	**1710-0919**	**1710-0920**	-	**1710-1008**	-
TNT 1130 Sport, Sport Evo 05-09	**1710-0919**	**1710-0920**	-	**1710-1008**	-
BIMOTA					
500 V-Due 97-	**1710-0919**	**1710-0920**	-	-	-
BB1 650 Supermono 96-	**1710-0919**	**1710-0920**	-	-	-
851 Tesi 90-91	**1710-0919**	**1710-0920**	-	-	-
900 Mantra 96-	**1710-0919**	**1710-0920**	-	-	-
DB4 900 98-99	**1710-0919**	**1710-0920**	-	-	-
DB2 900 SR 94-00	**1710-0919**	**1710-0920**	-	-	-
DB6 1000 Delirio 07-	**1710-0919**	**1710-0920**	-	-	-
1000 Dieci Biposto 92-95	**1710-0919**	**1710-0920**	-	-	-
SB8R 1000 99-01	**1710-0919**	**1710-0920**	-	-	-
DB7 1100 08-	**1710-0919**	**1710-0920**	-	-	-
SB6 1100 96-	**1710-0919**	**1710-0920**	-	-	-
SB6R 1100 98-	**1710-0919**	**1710-0920**	-	-	-
DB8 1200 10-	**1710-0919**	**1710-0920**	-	-	-
DB11 1200 13-	**1710-0919**	**1710-0920**	-	-	-
BMW					
F650, ABS 94-00	-	-	-	**1710-1008**	-
F650 ST 97-99	-	-	-	**1710-1008**	-
F650 CS 93-00	-	-	-	**1710-1008**	-
F650 CS ABS 00-05	-	-	-	**1710-1008**	-
F650 GS, ABS 00-03	-	-	-	**1710-1008**	-
F650 GS, ABS 04-07	-	-	-	**1710-1008**	-
F650 GS Dakar 00-03	**1711-0582**	-	-	**1710-1008**	-
F650 GS Dakar 04-07	**1711-0582**	-	-	**1710-1008**	-
F650 GS Dakar ABS 04-07	**1711-0582**	-	-	**1710-1008**	-
G 650 GS, ABS 08-	-	-	-	**1710-1008**	-
G 650 GS Sertao, ABS 10-	**1711-0838**	-	-	**1710-1008**	-
G 650 Xmoto 07-10	**1710-0919**	**1710-0920**	-	**1710-1008**	-
F650 GS, ABS 08-12	**1711-0838**	-	-	**1710-1018**	**1710-1019**
F650 GS Dakar, ABS 08-12	**1711-0838**	-	-	**1710-1018**	**1710-1019**
F700 GS ABS 13-	**1711-0838**	-	-	**1710-1018**	**1710-1019**
F800 GS ABS 08-	**1711-0838**	-	-	**1710-1018**	**1710-1019**
F800 GT ABS 13-	**1710-1011**[2]	**1710-1012**[2]	**1710-1296**[3]	**1710-1018**	**1710-1019**
F800 R,ABS 09-	**1710-2372**[4]	-	-	**1710-1018**	**1710-1019**
F800 S, ST 04-07	**1710-2372**[5]	-	-	**1710-1018**	**1710-1019**
F800 S ABS, ST ABS 04-07	**1710-2372**[5]	-	-	**1710-1018**	**1710-1019**
F800 S, ST 08-12	**1710-2372**[4]	-	-	**1710-1018**	**1710-1019**
F800 S ABS, ST ABS 08-12	**1710-2372**[4]	-	-	**1710-1018**	**1710-1019**
R850 C 97-00	**1710-0980**[6]	**1710-0981**[6]	-	-	-
R850 C ABS 97-00	**1710-0980**[6]	**1710-0981**[6]	-	-	-
R850 GS, ABS 97-99	**1710-0980**[6]	**1710-0981**[6]	-	**1710-1009**	**1710-1010**
R850 GS, ABS 99-00	**1710-0980**[6]	**1710-0981**[6]	-	**1710-1009**	**1710-1010**
R850 RT 95-01	**1710-0917**	-	-	**1710-1009**	**1710-1010**
R850 RT ABS integral 01-06	**1710-1011**[6]	**1710-1012**[6]	**1710-1296**	-	-
R850 R, ABS 95-00	**1710-0917**	-	-	-	-
R850 R (Spoke wheel) 94-00	**1710-0980**[6]	**1710-0981**[6]	-	**1710-1009**	**1710-1010**
R850 R, ABS 00-03	**1710-0980**[6]	**1710-0981**[6]	-	**1710-1009**	**1710-1010**
R850 R, ABS 04-07	**1710-1011**[6]	**1710-1012**[6]	**1710-1296**	**1710-1009**	**1710-1010**
K1 1000, ABS 89-93	**1710-0917**	-	-	-	-
K 1000 RS (16V), ABS 89-92	**1710-0917**	-	-	-	-
S 1000 RR, ABS 09-	**1710-1011**[2]	**1710-1012**[2]	**1710-1296**[3]	-	-
S 1000 R ABS 14-	**1710-1011**	**1710-1012**	**1710-1296**	-	-
HP4 1000 RR Race-ABS 13-	-	**1710-2723**	-	-	-
K 1100 RS 92-99	**1710-0917**	-	-	-	-
K 1100 LT, ABS 92-96	**1710-0917**	-	-	-	-
R 1100 GS, ABS 93-99	**1710-0980**[6]	**1710-0981**[6]	-	**1710-1009**	**1710-1010**
R 1100 S, ABS 98-00	**1710-2371**[5]	-	-	**1710-1009**	**1710-1010**
R 1100 S, ABS 01-03	**1710-1011**[6]	**1710-1012**[6]	**1710-1296**	**1710-1009**	**1710-1010**
R 1100 S 04-05	**1710-1011**[6]	**1710-1012**[6]	**1710-1296**	**1710-1009**	**1710-1010**

[2] Para modelos manufacturados después de diciembre de 2007 debe utilizarse el kit de fijación de disco de freno anclaje rígido 5 mm Nº ART. #1710-2624 con pernos OE.

[3] Para modelos manufacturados después de diciembre de 2007 debe utilizarse el kit de fijación de disco de freno anclaje rígido 5 mm Nº ART. #1710-2620 con pernos OE.

[4] Para modelos manufacturados después de diciembre de 2007 debe utilizarse el kit de fijación de disco de freno anclaje rígido 4,5 mm Nº ART. #1710-2622 con pernos OE.

[5] Para modelos manufacturados antes de noviembre de 2007 está disponible el kit de fijación de disco de freno anclaje flotante 4,5 mm opcional Nº ART. #1710-2621.

[6] Para modelos manufacturados antes de noviembre de 2007 está disponible el kit de fijación de disco de freno anclaje flotante 5 mm opcional Nº ART. #1710-2623.

DISCOS de freno continúa en la página siguiente.

DISCOS DE FRENO (CONT.)

Consultar tabla para más detalles

APLICACIONES	N.º ART. DISCO DELANTERO	N.º ART. DISCO DELANTERO RAC	N.º ART. DISCO DELANTERO FS	N.º ART. DISCO TRASERO	N.º ART. DISCO TRASERO RAC
BMW (CONT.)					
R 1100 S Integral ABS 04-05	**1710-1011**[6]	**1710-1012**[6]	**1710-1296**	**1710-1009**	**1710-1010**
R 1100 RS 92-01	**1710-0917**	-	-	-	-
R 1100 RS ABS 98-01	**1710-0917**	-	-	-	-
R 1100 R 93-01	**1710-0917**	-	-	**1710-1009**	**1710-1010**
R 1100 R ABS 98-01	**1710-0917**	-	-	**1710-1009**	**1710-1010**
R 1100 RT 94-01	**1710-0917**	-	-	**1710-1009**	**1710-1010**
R 1100 RT Integral ABS 94-01	**1710-0980**	**1710-0981**	-	**1710-1009**	**1710-1010**
R 1150 GS 98-03	**1710-0980**[6]	**1710-0981**[6]	-	**1710-1009**	**1710-1010**
R 1150 GS Evo ABS 98-03	**1710-0980**[6]	**1710-0981**[6]	-	**1710-1009**	**1710-1010**
R 1150 GS, ABS 04-05	**1710-0980**[6]	**1710-0981**[6]	-	**1710-1009**	**1710-1010**
R 1150 GS Adventure, ABS 02-05	**1710-0980**[6]	**1710-0981**[6]	-	**1710-1009**	**1710-1010**
R 1150 R 00-03	**1710-1011**[6]	**1710-1012**[6]	**1710-1296**	**1710-1009**	**1710-1010**
R 1150 R ABS 04-06	**1710-1011**[6]	**1710-1012**[6]	**1710-1296**	**1710-1009**	**1710-1010**
R 1150 RT Integral ABS 00-03	**1710-1011**[6]	**1710-1012**[6]	**1710-1296**	**1710-1009**	**1710-1010**
R 1150 RT Integral ABS 04-06	**1710-1011**[6]	**1710-1012**[6]	**1710-1296**	**1710-1009**	**1710-1010**
R 1150 RS Integral ABS 00-04	**1710-1011**[6]	**1710-1012**[6]	**1710-1296**	**1710-1009**	**1710-1010**
R 1150 RS Integral ABS 04	**1710-1011**[6]	**1710-1012**[6]	**1710-1296**	**1710-1009**	**1710-1010**
R 1200 nineT 14-	**1710-2372**[4]	-	-	**1710-1018**	**1710-1019**
K 1200 GT 02-05	**1710-1011**[6]	**1710-1012**[6]	**1710-1296**	-	-
K 1200 GT 06-08	**1710-1011**[6]	**1710-1012**[6]	**1710-1296**	-	-
K 1200 LT, ABS 98-99	**1710-0980**[6]	**1710-0981**[6]	-	-	-
K 1200 LT 99-09	**1710-1011**[6]	**1710-1012**[6]	**1710-1296**	-	-
K 1200 LT Integral ABS 99-09	**1710-1011**[6]	**1710-1012**[6]	**1710-1296**	-	-
K 1200 RS, ABS 97-00	**1710-0980**[6]	**1710-0981**[6]	-	-	-
K 1200 RS 00-05	**1710-1011**[6]	**1710-1012**[6]	**1710-1296**	-	-
K 1200 RS Integral ABS 00-05	**1710-1011**[6]	**1710-1012**[6]	**1710-1296**	-	-
K 1200 S 03-08	**1710-1011**[6]	**1710-1012**[6]	**1710-1296**	**1710-1018**	**1710-1019**
K 1200 S Integral ABS 03-08	**1710-1011**[6]	**1710-1012**[6]	**1710-1296**	**1710-1018**	**1710-1019**
K 1200 R, ABS 04-08	**1710-1011**[6]	**1710-1012**[6]	**1710-1296**	**1710-1018**	**1710-1019**
R 1200 C 97-01	**1710-0980**[6]	**1710-0981**[6]	-	-	-
R 1200 C ABS 97-00	**1710-0980**[6]	**1710-0981**[6]	-	-	-
R 1200 C, ABS 01-05	**1710-0980**[6]	**1710-0981**[6]	-	-	-
R 1200 CL, ABS 03-06	**1710-0980**[6]	**1710-0981**[6]	-	-	-
R 1200 GS, ABS 03-07	**1710-2371** [5]	-	-	**1710-1018**	**1710-1019**
R 1200 GS Adventure, ABS 03-07	**1710-2371**[5]	-	-	**1710-1018**	**1710-1019**
R 1200 GS, ABS 08-12	**1710-2371**[4]	-	-	**1710-1018**	**1710-1019**
R 1200 GS Adventure, ABS 08-12	**1710-2371**[4]	-	-	**1710-1018**	**1710-1019**
R 1200 GS ABS 13-	**1710-2371**[4]	-	-	**1710-2691**	-
R 1200 GS Adventure ABS 13-	**1710-2371**[4]	-	-	**1710-2691**	-
R 1200 HP2 Enduro 04-06	**1710-0980**[6]	**1710-0981**[6]	-	**1710-1018**	**1710-1019**
R 1200 HP2 Megamoto 07-08	**1710-2372**[5]	-	**1710-1296**	**1710-1018**	**1710-1019**
R 1200 HP2 Sport, ABS 08-10	**1710-2372**[4]	-	**1710-1296**[3]	**1710-1018**	**1710-1019**
R 1200 RT, ABS 03-07	**1710-2372**[5]	-	**1710-1296**	**1710-1018**	**1710-1019**
R 1200 RT, ABS 08-	**1710-2372**[4]	-	**1710-1296**[3]	**1710-1018**	**1710-1019**
R 1200 R, ABS 05-07	**1710-2372**[5]	-	**1710-1296**	**1710-1018**	**1710-1019**
R 1200 R, ABS 08-	**1710-2372**[4]	-	**1710-1296**[3]	**1710-1018**	**1710-1019**
R 1200 Classic, ABS 05-07	**1710-2372**[5]	-	**1710-1296**	**1710-1018**	**1710-1019**
R 1200 Classic, ABS 08-	**1710-2372**[4]	-	**1710-1296**[3]	**1710-1018**	**1710-1019**
R 1200 S, ABS 04-06	**1710-2372**[5]	-	**1710-1296**	**1710-1018**	**1710-1019**
R 1200 ST, ABS 03-07	**1710-2372**[5]	-	**1710-1296**	**1710-1018**	**1710-1019**
K 1300 GT ABS 08-11	**1710-1011**[2]	**1710-1012**[2]	**1710-1296**[3]	-	-
K 1300 R, ABS 07-	**1710-1011**[2]	**1710-1012**[2]	**1710-1296**[3]	**1710-1018**	**1710-1019**
K 1300 S, ABS 09-	**1710-1011**[2]	**1710-1012**[2]	**1710-1296**[3]	**1710-1018**	**1710-1019**
K 1600 GT ABS, GTL ABS 11-	**1710-1011**[2]	**1710-1012**[2]	**1710-1296**[3]	-	-
CAGIVA					
125 Freccia 89-91	**1710-0936**	-	-	-	-
125 Mito 1, Mito 2 91-94	**1710-0919**	**1710-0920**	-	-	-
125 Mito EVO 95-	**1710-0919**	**1710-0920**	-	-	-
125 Mito SP525 08-11	**1710-0919**	**1710-0920**	-	-	-
125 Raptor 03-	**1710-0919**	**1710-0920**	-	-	-
125 Supercity 92-	**1710-0919**	**1710-0920**	-	-	-
125 Planet 97-02	**1710-0919**	**1710-0920**	-	-	-
500 Canyon 96-00	**1710-0970**	-	-	-	-
600 Canyon 96-99	**1710-0970**	-	-	-	-
500 Mito 07-	**1710-0919**	**1710-0920**	-	-	-
600 River 94-	**1710-0919**	**1710-0920**	-	-	-
750 Elefant 94-97	**1710-0970**	-	-	-	-
900 Elefant I.E.90-92	**1710-0970**	-	-	-	-
900 Canyon 97-99	**1710-0970**	-	-	**1710-0982**	**1710-0983**

[2] Para modelos manufacturados después de diciembre de 2007 debe utilizarse el kit de fijación de disco de freno anclaje rígido 5 mm Nº ART. #1710-2624 con pernos OE.

[3] Para modelos manufacturados después de diciembre de 2007 debe utilizarse el kit de fijación de disco de freno anclaje rígido 5 mm Nº ART. #1710-2620 con pernos OE.

[4] Para modelos manufacturados después de diciembre de 2007 debe utilizarse el kit de fijación de disco de freno anclaje rígido 4,5 mm Nº ART. #1710-2622 con pernos OE.

[5] Para modelos manufacturados antes de noviembre de 2007 está disponible el kit de fijación de disco de freno anclaje flotante 4,5 mm opcional Nº ART. #1710-2621.

[6] Para modelos manufacturados antes de noviembre de 2007 está disponible el kit de fijación de disco de freno anclaje flotante 5 mm opcional Nº ART. #1710-2623.

PARTS EUROPE STREET 2021

TRW Lucas TÜV APPROVED ABE

DISCOS DE FRENO (CONT.)

Consultar tabla para más detalles

APLICACIONES	N.º ART. DISCO DELANTERO	N.º ART. DISCO DELANTERO RAC	N.º ART. DISCO DELANTERO FS	N.º ART. DISCO TRASERO	N.º ART. DISCO TRASERO RAC
CAGIVA (CONT.)					
1000 Navigator 00-05	**1710-0970**	-	-	**1710-0982**	**1710-0983**
1000 Raptor X3 03-04	**1710-0919**	**1710-0920**	-	-	-
DUCATI					
400 Monster 00-04	**1710-0919**	**1710-0920**	-	**1710-0989**	**1710-0990**
400 Monster Dark i.e. 05-06	**1710-0919**	**1710-0920**	-	**1710-0989**	**1710-0990**
400 SS 93-97,	**1710-0919**	**1710-0920**	-	**1710-0989**	**1710-0990**
600 SS 94-98,	**1710-0919**	**1710-0920**	-	**1710-0989**	**1710-0990**
600 Monster 94-01	**1710-0919**	**1710-0920**	-	**1710-0989**	**1710-0990**
620 Monster i.e., Dark 02-04	**1710-0919**	**1710-0920**	-	**1710-0989**	**1710-0990**
620 Sport 03-	**1710-0919**	**1710-0920**	-	**1710-0989**	**1710-0990**
695 Monster 06-	**1710-0919**	**1710-0920**	-	**1710-0989**	**1710-0990**
696 Monster 08-	**1710-0919**	**1710-0920**	-	**1710-0989**	-
696 Monster ABS 08-	**1710-0919**	**1710-0920**	-	**1710-0989**	-
748 SP 95-96	**1710-0919**	**1710-0920**	-	-	-
748 Biposto 95-98	**1710-0919**	**1710-0920**	-	-	-
748 Biposto 99-02	**1710-0919**	**1710-0920**	-	-	-
748 SPS 98-99	**1710-0919**	**1710-0920**	-	-	-
748 S 00-02	**1710-0919**	**1710-0920**	-	-	-
748 R 00-02	**1710-0919**	**1710-0920**	-	-	-
750 Sport 01-02	**1710-0919**	**1710-0920**	-	**1710-0989**	**1710-0990**
750 SS 91-	**1710-0919**	**1710-0920**	-	**1710-0989**	**1710-0990**
750 Monster 96-02	**1710-0919**	**1710-0920**	-	**1710-0989**	**1710-0990**
750 Monster i.e. 96-02	**1710-0919**	**1710-0920**	-	**1710-0989**	**1710-0990**
800 Monster i.e. 02-05	**1710-0919**	**1710-0920**	-	**1710-0989**	**1710-0990**
S2R 800 Monster 06-07	**1710-0919**	**1710-0920**	-	-	-
800 Sport, Supersport 03-05	**1710-0919**	**1710-0920**	-	**1710-0989**	**1710-0990**
851 S 88-90	**1710-0919**	**1710-0920**	-	**1710-0989**	**1710-0990**
851 Strada 91-92	**1710-0919**	**1710-0920**	-	-	-
888 SP, SP2, SP3 89-91	**1710-0919**	**1710-0920**	-	**1710-0989**	**1710-0990**
888 SP4, SP5 92-	**1710-0919**	**1710-0920**	-	-	-
888 Strada 93-94	**1710-0919**	**1710-0920**	-	**1710-0989**	**1710-0990**
900 Monster 93-99	**1710-0919**	**1710-0920**	-	**1710-0989**	**1710-0990**
900 Monster i.e. 00-02	**1710-0919**	**1710-0920**	-	**1710-0989**	**1710-0990**
900 Sport, Supersport i.e. 02	**1710-0919**	**1710-0920**	-	**1710-0989**	**1710-0990**
900 Supersport 89-	**1710-0919**	**1710-0920**	-	**1710-0989**	**1710-0990**
900 Superlight 91-97	**1710-0919**	**1710-0920**	-	**1710-0989**	**1710-0990**
S4 900 Monster 00-04	**1710-0919**	**1710-0920**	-	**1710-0989**	**1710-0990**
916 SP, Strada 94-97	**1710-0919**	**1710-0920**	-	-	-
916 Biposto 94-98	**1710-0919**	**1710-0920**	-	-	-
916 SPS 97-98	**1710-0919**	**1710-0920**	-	-	-
ST4 916 99-02	**1710-0919**	**1710-0920**	-	**1710-0989**	**1710-0990**
ST2 944 97-03	**1710-0919**	**1710-0920**	-	**1710-0989**	**1710-0990**
ST3 992 04-	**1710-0919**	**1710-0920**	-	**1710-0989**	**1710-0990**
996 R 01	**1710-0919**	**1710-0920**	-	-	-
996 S 01	**1710-0919**	**1710-0920**	-	-	-
ST4 996 S 01-05	**1710-0919**	**1710-0920**	-	**1710-0989**	**1710-0990**
996 SPS, Biposto 99-01	**1710-0919**	**1710-0920**	-	-	-
S4R 996 Monster 03-06	**1710-0919**	**1710-0920**	-	-	-
998 Biposto 02	**1710-0919**	**1710-0920**	-	-	-
998 R 02-	**1710-0919**	**1710-0920**	-	-	-
998 S 02-	**1710-0919**	**1710-0920**	-	-	-
M 1000 Monster i.e., S i.e., Dark 03-06	**1710-0919**	**1710-0920**	-	**1710-0989**	**1710-0990**
S2R 1000 Monster 06-08	**1710-0919**	**1710-0920**	-	-	-
1000 S Sport 05-09	**1710-0919**	**1710-0920**	-	**1710-0989**	**1710-0990**
1000 Sport Classic 05-09	**1710-0919**	**1710-0920**	-	**1710-0989**	**1710-0990**
1000 SS 03-06,	**1710-0919**	**1710-0920**	-	**1710-0989**	**1710-0990**
GT 1000 06-	**1710-0919**	**1710-0920**	-	**1710-0989**	**1710-0990**
GT 1000 Touring 06-	**1710-0919**	**1710-0920**	-	**1710-0989**	**1710-0990**
GENERIC					
GRS 600 13-	**1710-0919**	-	-	-	-
HONDA					
MTX 50 S 83-87	**1711-0577**	-	-	-	-
MTX 80 C 82-	**1711-0577**	-	-	-	-
CBR 125 R 04-07	**1710-0969**	-	-	**1710-0985**	**1710-0986**
CBR 125 R 08-10	**1710-0969**	-	-	**1710-0985**	**1710-0986**
CBR 125 R 11-	-	-	-	**1710-0985**	**1710-0986**
XL 125R	**1711-0577**	-	-	-	-
CB 250 F Hornet 96-01	-	-	-	**1710-0985**	**1710-0986**
CB 250 Two Fifty 92-05	**1710-0982**	**1710-0983**	-	-	-
CBR 250 RA ABS 11-	**1711-0840**	-	-	-	-
CBR 250 R 11-	**1711-0840**	-	-	**1710-0985**	-
CRF 250 L 12-	-	-	-	**1710-0985**	**1710-0986**
VTR 250 F 98-	-	-	-	**1710-0985**	**1710-0986**
CB 350S-G (Sweden) 87-	**1710-0966**	-	-	-	-
XR 350 84-90	**1711-0577**	-	-	-	-

DISCOS de freno continúa en la página siguiente.

PARTS EUROPE STREET 2021

DISCOS DE FRENO (CONT.)

Consultar tabla para más detalles

APLICACIONES	N.º ART. DISCO DELANTERO	N.º ART. DISCO DELANTERO RAC	N.º ART. DISCO DELANTERO FS	N.º ART. DISCO TRASERO	N.º ART. DISCO TRASERO RAC
HONDA (CONT.)					
XR 350 RF	**1711-0577**	-	-	-	-
XR 350 RD 84-87	**1711-0577**	-	-	-	-
CB 400 89-91	-	-	-	**1710-0985**	**1710-0986**
VFR 400 R 87-88	**1710-0969**	-	-	-	-
XR 400 R 96-03	**1711-0577**	-	-	-	-
CB 450 S 86-88	**1710-0966**	-	-	-	-
CB 500 94-96	**1710-0970**	-	-	-	-
CB 500 97-03	**1710-0970**	-	-	**1710-0982**	**1710-0983**
CB 500 F 13-	-	**1710-2693**	-	**1710-1295**	-
CB 500 FA ABS 13-	-	**1710-2693**	-	**1710-1295**	-
CB 500 X 13-	-	**1710-2693**	-	**1710-1295**	-
CB 500 XA ABS 13-	-	**1710-2693**	-	**1710-1295**	-
CBF 500 04-07	**1710-0970**	-	-	**1710-1295**	-
CBF 500 A ABS 04-07	**1710-0970**	-	-	**1710-1295**	-
CBR 500 R 13-	-	**1710-2693**	-	**1710-1295**	-
CBR 500 RA ABS 13-	-	**1710-2693**	-	**1710-1295**	-
GB 500 Clubmann 88-	**1710-0967**	-	-	-	-
XBR 500 S 85-89	**1710-0967**	-	-	-	-
XR 500 R 83-86	**1711-0577**	-	-	-	-
CB 600 F Hornet 98-99	-	-	-	**1710-0985**	**1710-0986**
CB 600 F Hornet 00-01	**1710-0951**	-	-	**1710-0985**	**1710-0986**
CB 600 F Hornet 02-06	**1710-0951**	-	-	**1710-0985**	**1710-0986**
CB 600 F Hornet 07-	-	-	-	**1710-1295**	-
CB 600 FA Hornet ABS 07-	-	-	-	**1710-1295**	-
CB 600 S Hornet 00-01	**1710-0951**	-	-	**1710-0985**	**1710-0986**
CB 600 S Hornet 02-06	**1710-0951**	-	-	**1710-0985**	**1710-0986**
CBF 600 N, S 04-07	**1710-0970**	-	-	**1710-1295**	-
CBF 600 NA ABS, SA ABS 04-07	**1711-0840**	-	-	**1710-1295**	-
CBF 600 N, S 08-	**1711-0840**	-	-	**1710-1295**	-
CBF 600 NA ABS, SA ABS 08-	**1711-0840**	-	-	**1710-1295**	-
CBR 600 F 87-88	**1710-0969**	-	-	-	-
CBR 600 F 89-90	**1710-0969**	-	-	-	-
CBR 600 F 91-94	**1710-0969**	-	-	**1710-0985**	**1710-0986**
CBR 600 F 95-98	-	-	-	**1710-0985**	**1710-0986**
CBR 600 F 99-00	**1710-0946**	-	-	**1710-0985**	**1710-0986**
CBR 600 F 01-07	**1710-0952**	-	-	**1710-0985**	**1710-0986**
CBR 600 F ABS 11-	-	-	-	**1710-1295**	-
CBR 600 FA ABS 11-	-	-	-	**1710-1295**	-
CBR 600 RR 03-06	**1710-1300**	-	-	**1710-0985**	**1710-0986**
CBR 600 RR 07-	**1710-1300**	-	-	**1710-0985**	**1710-0986**
CBR 600 RA ABS 09-	**1710-1300**	-	-	-	-
VT 600 C 88-93	**1710-0968**	-	-	-	-
VT 600 C 94-	**1710-0968**	-	-	-	-
XL 600 83-87	**1711-0577**	-	-	-	-
XL 600 V Transalp 87-90	**1710-0967**	-	-	-	-
XL 600 V Transalp 91-96	**1710-0967**	-	-	**1710-0982**	**1710-0983**
XL 600 V Transalp 97-99	**1710-0966**	-	-	**1710-0982**	**1710-0983**
XR 600 R 87-90	**1711-0577**	-	-	-	-
XR 600 R 91-99	**1711-0577**	-	-	-	-
CB 650 F 14-	-	**1710-2693**	-	**1710-1295**	-
CBR 650 F 14-	-	**1710-2693**	-	**1710-1295**	-
cFX 650 Vigor 99-02	**1710-0969**	-	-	**1711-0730**	-
NT 650 Hawk 88-90	**1710-0972**	-	-	-	-
NTV 650 Revere 88-97	**1710-0972**	-	-	-	-
NT 650 V Deauville 98-05	**1710-0970**	-	-	**1710-0967**	-
NX 650 Dominator 88-89	**1710-0966**	-	-	**1711-0730**	-
NX 650 Dominator 90-92	**1710-0966**	-	-	**1710-0985**	**1710-0986**
NX 650 Dominator 93-97	**1710-0966**	-	-	**1711-0730**	-
NX 650 Dominator 98-03	**1710-0966**	-	-	**1711-0730**	-
SLR 650 97	**1710-0967**	-	-	**1711-0730**	-
XL 650 V Transalp 00-01	**1710-0966**	-	-	**1710-0982**	**1710-0983**
XL 650 V Transalp 02-07	**1710-0966**	-	-	**1710-0982**	**1710-0983**
XR 650 R 00-07	**1711-0577**	-	-	-	-
XR 650 L 93-99	**1710-0966**	-	-	**1710-0985**	**1710-0986**
XRV 650 Afrika Twin 88-90	-	-	-	**1710-0982**	**1710-0983**
DN-01 680 08-	**1711-0840**	-	-	-	-
CTX 700 D 14-	-	**1710-2677**	-	-	**1710-2676**
CTX 700 DA ABS, DCT 14-	-	**1710-2677**	-	-	**1710-2676**
CTX 700 N 14-	-	**1710-2677**	-	-	**1710-2676**
CTX 700 NA ABS, ND-DCT 14-	-	**1710-2677**	-	-	**1710-2676**
NC 700 S 12-	-	**1710-2677**	-	-	**1710-2676**
NC 700 SA ABS, SD-DCT 12-	-	**1710-2677**	-	-	**1710-2676**
NC 700 X 12-	-	**1710-2677**	-	-	**1710-2676**
NC 700 XA ABS, XD-DCT 12-	-	**1710-2677**	-	-	**1710-2676**
VF 700 C 93-99	**1710-0972**	-	-	-	-

PARTS EUROPE STREET 2021

TRW Lucas TÜV APPROVED ABE

DISCOS DE FRENO (CONT.)

Consultar tabla para más detalles

APLICACIONES	N.º ART. DISCO DELANTERO	N.º ART. DISCO DELANTERO RAC	N.º ART. DISCO DELANTERO FS	N.º ART. DISCO TRASERO	N.º ART. DISCO TRASERO RAC
HONDA (CONT.)					
NT 700 VA Deauville ABS 06-09	**1710-0970**	-	-	**1710-0967**	-
NT 700 V Deauville 10-	**1710-0970**	-	-	**1710-0967**	-
NT 700 VA Deauville ABS 10-	**1710-0970**	-	-	**1710-0967**	-
XL 700 V Transalp 08-09	**1710-0966**	-	-	**1710-0982**	**1710-0983**
XL 700 VA Transalp ABS 08-09	**1710-0966**	-	-	**1710-0982**	**1710-0983**
XL 700 V Transalp 10-	**1710-0966**	-	-	**1710-0982**	**1710-0983**
XL 700 VA Transalp ABS 10-	**1710-0966**	-	-	**1710-0982**	**1710-0983**
CB 750 Seven Fifty 92-03	**1710-0970**	-	-	**1710-0982**	**1710-0983**
CBX 750 F 84-87	**1710-0969**	-	-	**1710-0967**	-
NC 750 S 14-	-	**1710-2677**	-	-	**1710-2676**
NC 750 SA ABS, SD-DCT 14-	-	**1710-2677**	-	-	**1710-2676**
NC 750 X 14-	-	**1710-2677**	-	-	**1710-2676**
NC 750 XA ABS, XD-DCT 14-	-	**1710-2677**	-	-	**1710-2676**
VF 750 C 93-99	**1710-0972**	-	-	-	-
VFR 750 F 86-87	**1710-0969**	-	-	-	-
VFR 750 F 88-89	**1710-0970**	-	-	-	-
VFR 750 F 90-93	**1710-0970**	-	-	**1711-0825**	-
VFR 750 F 94-97	-	-	-	**1711-0825**	-
VT 750 C Shadow 97-03	**1710-0970**	-	-	-	-
VT 750 C Shadow 04-09	**1710-0970**	-	-	-	-
VT 750 CS Shadow ABS 10-	**1710-0970**	-	-	-	-
VT 750 C Shadow Spirit 07-09	**1710-0970**	-	-	-	-
VT 750 C Shadow Black Spirit 10-12	**1710-0970**	-	-	-	-
VT 750 C Shadow ABS 10-	**1710-0970**	-	-	-	-
VT 750 D Black Widow 01-04	**1710-0970**	-	-	-	-
VT 750 S 11-	**1710-0970**	-	-	-	-
XLV 750 R 84-88	**1710-0969**	-	-	-	-
XRV 750 Africa Twin 90-92	**1711-0572**	-	-	**1710-1007**	-
XRV 750 Africa Twin 93-03	**1711-0572**	-	-	**1710-1007**	-
PC 800 Pacific Coast 89-98	**1710-0969**	-	-	-	-
VFR 800 98-05	**1710-0946**	-	-	**1711-0825**	-
VFR 800 06-09	-	**1710-3111**	-	**1711-0825**	-
VFR 800 ABS 02-	-	**1710-3111**	-	-	-
VFR 800 X Crossrunner ABS 11-14	-	**1710-3111**	-	-	-
VFR 800 F 14-	**1710-1300**	-	-	-	-
VFR 800 FA ABS 14-	**1710-1300**	-	-	-	-
CB 900 F Hornet 02-06	**1710-0952**	-	-	**1710-0982**	**1710-0983**
CBR 900 RR Fireblade 92-93	**1710-0946**	-	-	**1710-0985**	**1710-0986**
CBR 900 RR Fireblade 94-95	-	-	-	**1710-0985**	**1710-0986**
CBR 900 RR Fireblade 96-97	-	-	-	**1710-0985**	**1710-0986**
CBR 900 RR Fireblade 98-99	-	-	-	**1710-0985**	**1710-0986**
CBR 900 RR Fireblade 00-01	-	-	-	**1710-0985**	**1710-0986**
CBR 954 RR Fireblade 02-03	-	-	-	**1710-0985**	**1710-0986**
CB 1000 R 08-	**1710-1300**	-	-	-	-
CB 1000 RA ABS 08-	**1710-1300**	-	-	-	-
CBF 1000 06-10	**1711-0840**	-	-	**1710-1295**	-
CBF 1000 ABS 06-10	**1711-0840**	-	-	**1710-1295**	-
CBF 1000 F 10-11	**1711-0840**	-	-	**1710-1295**	-
CBF 1000 FA ABS 10-	**1711-0840**	-	-	**1710-1295**	-
CBR 1000 RR Fireblade 04-05	**1710-1300**	-	-	**1710-0985**	**1710-0986**
CBR 1000 RR Fireblade 06-07	**1710-2373**	-	-	**1710-0985**	**1710-0986**
CBR 1000 F 87-88	**1710-0970**	-	-	**1710-0967**	-
CBR 1000 F 89-92	**1710-0970**	-	-	-	-
CBR 1000 F (Dual CBS) 93-99	**1710-0970**	-	-	-	-
VF 1000 F, F2 84-87	**1710-0969**	-	-	-	-
VF 1000 R 84-87	**1710-0969**	-	-	-	-
VTR 1000 SP1 00-01	**1710-2373**	-	-	**1710-0985**	**1710-0986**
VTR 1000 SP2 02-	**1710-2373**	-	-	**1710-0985**	**1710-0986**
VTR 1000 Firestorm 97-	-	-	-	**1710-0985**	**1710-0986**
XL 1000 V Varadero 99-00	**1710-0946**	-	-	**1710-1007**	-
XL 1000 V Varadero 01- 02	**1710-0946**	-	-	**1710-1007**	-
XL 1000 V Varadero 03-10	**1710-0946**	-	-	**1710-2643**	-
XL 1000 VA Varadero ABS 04-10	-	**1710-3111**	-	**1710-2643**	-
XL 1000 VA Varadero ABS 11-	-	**1710-3111**	-	**1710-2643**	-
CB 1100 EX, ABS 13-	-	**1710-3111**	-	-	-
CB 1100 SF X-Eleven 00-	-	-	-	**1710-2643**	-
CBR 1100 XX Blackbird 99-08	-	-	-	**1710-2643**	-
ST 1100 Pan European 90-02	**1710-0972**	-	-	-	-
ST 1100 Pan European ABS 92-95	**1710-0972**	-	-	-	-
ST 1100 Pan European ABS 96-02	**1710-0970**	-	-	-	-
VT 1100 C Shadow 92-94	**1710-0972**	-	-	-	-
VT 1100 C2 95-99	**1710-0972**	-	-	**1710-0967**	-
VFR 1200 FD ABS 10-	**1710-3105**	-	-	-	-
VFR 1200 FA ABS 10-	**1710-3105**	-	-	-	-

DISCOS de freno continúa en la página siguiente.

DISCOS DE FRENO (CONT.)

Consultar tabla para más detalles

APLICACIONES	N.º ART. DISCO DELANTERO	N.º ART. DISCO DELANTERO RAC	N.º ART. DISCO DELANTERO FS	N.º ART. DISCO TRASERO	N.º ART. DISCO TRASERO RAC
HONDA (CONT.)					
VFR 1200 XA Crosstourer ABS 12-	**1710-2679**	-	-	-	-
CB 1300 Superfour 05-09	**1710-1300**	-	-	**1710-2643**	-
CB 1300 Superfour ABS 05-09	**1710-1300**	-	-	**1710-2643**	-
CB 1300 S, SA 05-	**1710-1300**	-	-	**1710-2643**	-
CTX 1300 A ABS 14-	**1711-0842**	-	-	**1711-0834**	-
ST 1300 Pan European 02-	**1711-0842**	-	-	**1711-0834**	-
ST 1300 A Pan European ABS 02-	**1711-0842**	-	-	**1711-0834**	-
GL 1500 F6C Valkyrie 97-03	**1710-0946**	-	-	-	-
GL 1800 Gold Wing 01-	**1710-0946**	-	-	-	-
VTX 1800 C 01-08	**1710-0952**	-	-	-	-
HYOSUNG					
GV 650 04-	**1710-0941**	**1710-0942**	-	-	-
GV 700 06	**1710-0941**	**1710-0942**	-	-	-
KAWASAKI					
250 R Ninja 08-12	**1710-2665**	-	-	-	**1710-2666**
ZZR 250 92-	**1710-0925**	**1710-0926**	-	-	-
ZRX 400 94-01	**1710-0925**	**1710-0926**	-	-	-
ZXR 400 89-90	**1710-0925**	**1710-0926**	-	-	-
ZXR 400 91-03	**1710-0923**	-	-	-	-
ZZR 400 90-99	**1710-0925**	**1710-0926**	-	-	-
EN 500 94-04	**1710-0973**	-	-	-	-
ZR 550 Zephyr 91-99	**1710-0925**	**1710-0926**	-	-	-
ZL 600 Eliminator 95-97	**1710-0925**	**1710-0926**	-	-	-
ZX-6R 600 Ninja 95-97	**1710-0925**	**1710-0926**	-	-	-
ZX-6R 600 Ninja 98-99	-	-	-	**1711-0820**	-
ZX-6R 600 Ninja 00-01	**1710-0925**	**1710-0926**	-	**1711-0820**	-
ZX-6RR 600 Ninja 03-04	-	-	-	**1711-0820**	-
ZX-6RR 600 Ninja 05-06	-	**1710-0960**	-	**1711-0820**	-
ZX-6R 600 Ninja 07-08	-	**1710-0960**	-	**1711-0820**	-
ZX-6R 600 Ninja 09-	-	**1710-0960**	-	**1711-0820**	-
ZZR 600 90-92	**1710-0925**	**1710-0926**	-	-	-
ZZR 600 93-05	**1710-0925**	**1710-0926**	-	-	-
ZX-6R 636 Ninja 02	**1710-0925**	**1710-0926**	-	**1711-0820**	-
ZX-6R 636 Ninja 03-04	-	-	-	**1711-0820**	-
ZX-6R 636 Ninja 05-06	-	**1710-0960**	-	**1711-0820**	-
ZX-6R 636 Ninja ABS 13-	-	**1710-0963**	-	-	-
ER-6 650 F (izq.) 05-08	-	**1710-2713**	-	-	-
ER-6 650 F (der.) 05-08	-	**1710-0960**	-	-	-
ER-6 650 F ABS (izq.) 05-08	-	**1710-2713**	-	-	-
ER-6 650 F ABS (der.) 05-08	-	**1710-0960**	-	-	-
ER-6 650 F (izq.) 09-11	-	**1710-2713**	-	-	-
ER-6 650 F (der.) 09-11	-	**1710-0960**	-	-	-
ER-6 650 F ABS (izq.) 09-11	-	**1710-2713**	-	-	-
ER-6 650 F ABS (der.) 09-11	-	**1710-0960**	-	-	-
ER-6 650 F (izq.) 12-	-	**1710-2713**	-	-	-
ER-6 650 F (der.) 12-	-	**1710-0960**	-	-	-
ER-6 650 F ABS (izq.) 12-	-	**1710-2713**	-	-	-
ER-6 650 F ABS (der.) 12-	-	**1710-0960**	-	-	-
ER-6 650 N 05-08	-	**1710-0960**	-	**1711-0820**	-
ER-6 650 N ABS (izq.) 05-08	-	**1710-2713**	-	-	-
ER-6 650 N ABS (der.) 05-08	-	**1710-0960**	-	-	-
ER-6 650 N 09-11	-	**1710-0960**	-	**1711-0820**	-
ER-6 650 N ABS (izq.) 09-11	-	**1710-2713**	-	-	-
ER-6 650 N ABS (der.) 09-11	-	**1710-0960**	-	-	-
ER-6 650 N 12-	-	**1710-0960**	-	**1711-0820**	-
ER-6 650 N ABS (izq.) 12-	-	**1710-2713**	-	-	-
ER-6 650 N ABS (der.) 12-	-	**1710-0960**	-	-	-
KLE 650 Versys ABS (izq.) 07-09	-	**1710-2713**	-	-	-
KLE 650 Versys ABS (der.) 07-09	-	**1710-0960**	-	-	-
KLE 650 Versys 07-09	-	**1710-0960**	-	**1711-0820**	-
KLE 650 Versys ABS (izq.) 10-	-	**1710-2713**	-	-	-
KLE 650 Versys ABS (der.) 10-	-	**1710-0960**	-	-	-
KLE 650 Versys ABS 15-	-	**1710-2713**	-	-	-
Z 750 04-06	**1710-0925**	**1710-0926**	-	**1711-0820**	-
Z 750 S 05-07	**1710-0925**	**1710-0926**	-	**1711-0820**	-
Z 750 07-11	-	**1710-0960**	-	-	-
Z 750 ABS 07-11	-	**1710-0960**	-	-	-
Z 750 R 11-12	-	**1710-0960**	-	-	-
Z 750 R ABS 11-12	-	**1710-0960**	-	-	-
ZR 750 Zephyr 91-95	**1710-0925**	**1710-0926**	-	-	-
ZR 750 Zephyr 96-99	**1710-0925**	**1710-0926**	-	-	-
ZR-7 750 99-04	**1710-0925**	**1710-0926**	-	-	-
ZX-7R 750 Ninja 96-03	**1710-0927**	-	-	-	-
ZX-7RR 750 Ninja 96-99	**1710-0927**	-	-	-	-
ZXR 750 R 89-90	**1710-0923**	-	-	-	-

PARTS EUROPE STREET 2021

TRW Lucas TÜV APPROVED ABE

DISCOS DE FRENO (CONT.)

Consultar tabla para más detalles

APLICACIONES	N.º ART. DISCO DELANTERO	N.º ART. DISCO DELANTERO RAC	N.º ART. DISCO DELANTERO FS	N.º ART. DISCO TRASERO	N.º ART. DISCO TRASERO RAC
KAWASAKI (CONT.)					
ZXR 750 R 91-92	**1710-0927**	-	-	-	-
ZXR 750 R 93-95	**1710-0927**	-	-	-	-
ZXR 750 91-92	**1710-0927**	-	-	-	-
ZXR 750 93-95	**1710-0927**	-	-	-	-
VN 800 95	**1710-0973**	-	-	-	-
VN 800 Classic 96-06	**1710-0973**	-	-	-	-
VN 800 Drifter 99-04	**1710-0973**	-	-	-	-
Z 800 13-	-	**1710-0963**	-	-	-
Z 800 ABS 13-	-	**1710-0963**	-	-	-
Z 800 e version 13-	-	**1710-0963**	-	-	-
Z 800 e version ABS 13-	-	**1710-0963**	-	-	-
GPZ 900 R 90-98	**1710-0925**	**1710-0926**	-	-	-
ZX-9R 900 Ninja 94-97	**1710-0927**	-	-	-	-
ZX-9R 900 Ninja 98-99	-	-	-	**1711-0820**	-
ZX-9R 900 Ninja 00-01	**1710-0923**	-	-	**1711-0820**	-
ZX-9R 900 Ninja 02-04	**1710-0927**	-	-	**1711-0820**	-
GTR 1000 94-03	**1710-0925**	**1710-0926**	-	-	-
KLE 1000 Versys 12-	-	**1710-0960**	-	-	-
KLV 1000 04	-	**1710-2707**	-	-	-
Z 1000 03-06	**1710-0925**	**1710-0926**	-	**1711-0820**	-
Z 1000 07-08	-	**1710-0960**	-	-	-
Z 1000 ABS 07-09	-	**1710-0960**	-	-	-
Z 1000 10-	-	**1710-0960**	-	-	-
Z 1000 ABS 10-	-	**1710-0960**	-	-	-
Z 1000 SX 10-12	-	**1710-0960**	-	-	-
Z 1000 SX ABS 10-12	-	**1710-0960**	-	-	-
Z 1000 SX 13-	-	**1710-0960**	-	-	-
Z 1000 SX ABS 13-	-	**1710-0960**	-	-	-
ZX-10R 1000 Ninja 04-05	-	**1710-0960**	-	**1711-0820**	-
ZX-10R 1000 Ninja 06-07	-	**1710-0960**	-	**1711-0820**	-
ZX-10R 1000 Ninja 08-09	-	**1710-0963**	-	**1711-0820**	-
ZX-10R 1000 Ninja 10	-	**1710-0963**	-	-	-
ZX-10R 1000 Ninja 11-	-	**1710-0963**	-	-	-
ZX-10R 1000 Ninja ABS 11-	-	**1710-0963**	-	-	-
GPZ 1100 95-99	**1710-0925**	**1710-0926**	-	-	-
ZR 1100 Zephyr 93-97	**1710-0923**	-	-	-	-
ZRX 1100 97-00	**1710-0923**	-	-	-	-
ZZR 1100 90-92	**1710-0923**	-	-	-	-
ZZR 1100 93-01	**1710-0927**	-	-	-	-
ZRX 1200 R, S 01-	**1710-0923**	-	-	-	-
ZX-12R 1200 Ninja 00-03	**1710-0927**	-	-	-	-
ZX-12R 1200 Ninja 04-06	**1710-0925**	**1710-0926**	-	-	-
ZZR 1200 02-04	**1710-0927**	-	-	-	-
GTR 1400 ABS 07-09	-	**1710-0963**	-	-	-
GTR 1400 ABS 10-	-	**1710-0963**	-	-	-
ZZR 1400 ABS 06-07	-	**1710-0963**	-	-	-
ZZR 1400 ABS 08-11	-	**1710-0963**	-	-	-
ZZR 1400 ABS 12-	-	**1710-0963**	-	-	-
VN 1500 Mean Streak 02-04	**1710-0927**	-	-	-	-
VN 1500 Sumo 94-96	**1710-0973**	-	-	-	-
VN 1500 Classic 96-	**1710-0973**	-	-	-	-
VN 1600 Mean Streak 04-	**1710-0927**	-	-	-	-
VN 1700 Vulcan / Vaquero 09-	**1710-0927**	-	-	-	-
VN 2000 Vulcan / Classic / LT 05-10	**1710-0927**	-	-	-	-
KTM					
125 Duke ABS 11-	-	**1710-2630**	-	-	-
RC 125 ABS 14-	-	**1710-2630**	-	-	-
125 Sting 98-	-	-	-	**1711-0981**[1]	-
200 Duke ABS 12-	-	**1710-2630**	-	-	-
RC 200 ABS 14-	-	**1710-2630**	-	-	-
390 Duke ABS 13-	-	**1710-2630**	-	-	-
RC 390 ABS 14-	-	**1710-2630**	-	-	-
620 Duke 95-98	-	-	-	**1711-0981**[1]	-
620 Adventure 96-99	**1711-0578**	-	-	**1711-0981**[1]	**1711-0576**
LC4 625 SXC Supercomp 02-07	**1711-0573**	-	-	**1711-0575**	**1711-0576**
640 Duke II 99-02	-	-	-	**1711-0981**[1]	-
LC4 640 Supermoto 03-	-	-	-	**1711-0981**[1]	-
LC4 640 Adventure 00	**1711-0578**	-	-	**1711-0981**[1]	**1711-0576**
LC4 640 Adventure 01-02	**1711-0578**	-	-	**1711-0981**[1]	**1711-0576**
LC4 640 Enduro 06-07	-	-	-	**1711-0981**[1]	-
LC4 660 SMC Supermoto 03-07	-	-	-	**1711-0981**[1]	-
660 Rally 99-03	**1711-0578**	-	-	**1711-0981**[1]	**1711-0576**
690 Duke (rueda de fundición) 08-11	**1710-0919**	**1710-0920**	-	-	**1710-2649**
690 Duke R (rueda de fundición) 10-11	**1710-0919**	**1710-0920**	-	-	**1710-2649**
690 Duke ABS 12-	-	-	-	-	**1710-2649**

[1] disco CE.

DISCOS de freno continúa en la página siguiente.

DISCOS DE FRENO (CONT.)

Consultar tabla para más detalles

APLICACIONES	N.º ART. DISCO DELANTERO	N.º ART. DISCO DELANTERO RAC	N.º ART. DISCO DELANTERO FS	N.º ART. DISCO TRASERO	N.º ART. DISCO TRASERO RAC
KTM (CONT.)					
690 Duke R ABS 13-	-	-	-	-	**1710-2649**
690 Enduro, Enduro R 08-	-	-	-	**1711-0983**	-
LC4 690 SM, SMC, SM-LE 07-	-	-	-	**1711-0983**	-
LC4 690 SM Prestige (rueda de fundición) 07	-	-	-	-	**1710-2649**
LC4 690 SMR (rueda de fundición) 08-09	**1710-0919**	**1710-0920**	-	-	**1710-2649**
LC8 950 Super Enduro 07-09	-	-	-	**1711-0983**	-
LC8 950 SMR, SMT 07-10	-	-	-	-	**1710-2649**
LC8 990 Adventure S 06-08	-	-	-	**1711-0983**	-
LC8 990 SMR, ABS 09-12	-	-	-	-	**1710-2649**
LC8 990 SMT, ABS 11-	-	-	-	-	**1710-2649**
LC8 990 Super Duke (rueda de fundición) 05-11	**1710-0919**	**1710-0920**	-	-	**1710-2649**
LC8 990 Super Duke R (rueda de fundición) 08-	**1710-0919**	**1710-0920**	-	-	**1710-2649**
1050 Adventure ABS 15-	-	**1710-3110**	-	-	-
1190 Adventure/R 13-	-	**1710-3110**	-	-	-
RC8 1190 R 08-	**1710-0919**	**1710-0920**	-	-	-
1290 Super Adventure ABS 15-	-	**1710-3110**	-	-	-
1290 Super Duke R ABS 15-	-	**1710-3109**	-	-	-
LAVERDA					
650 Sport 95-01	**1710-0919**	**1710-0920**	-	**1710-0989**	**1710-0990**
650 Ghost 96-97	**1710-0919**	**1710-0920**	-	**1710-0989**	**1710-0990**
750 S Formula 98-01	**1710-0919**	**1710-0920**	-	**1710-0989**	**1710-0990**
750 Strike 98-01	**1710-0919**	**1710-0920**	-	**1710-0989**	**1710-0990**
1000 SFC 03-	**1710-0919**	**1710-0920**	-	-	-
MOTO GUZZI					
V7 750 Classic, Cafe Classic 07-12	**1710-0919**	**1710-0920**	-	-	-
V7 750 Racer, Special, Stone 10-	**1710-0919**	**1710-0920**	-	-	-
750 Nevada 05-	**1710-0919**	**1710-0920**	-	-	-
850 Griso 07-	**1710-0919**	**1710-0920**	-	-	-
850 Norge 07	**1710-0919**	**1710-0920**	-	-	-
936 Bellagio 08-	**1710-0919**	**1710-0920**	-	-	-
940 Custom 07-	**1710-0919**	**1710-0920**	-	-	-
V 1000 G5 95-	**1710-0919**	**1710-0920**	-	-	-
RS 1000 Daytona I.E. 92-94	**1710-0936**	-	-	-	-
RS 1000 Daytona 95-	**1710-0919**	**1710-0920**	-	-	-
V10 1000 Centauro, SP 97-99	**1710-0919**	**1710-0920**	-	-	-
1000 Convert 96-	**1710-0919**	**1710-0920**	-	-	-
1100 Breva 05-	**1710-0919**	**1710-0920**	-	-	-
1100 Griso 07-	**1710-0919**	**1710-0920**	-	-	-
1100 Sport 95-97	**1710-0919**	**1710-0920**	-	-	-
EV 1100 California SP 97-	**1710-0919**	**1710-0920**	-	-	-
EV 1100 California 98-	**1710-0919**	**1710-0920**	-	-	-
EV 1100 California Jackal 94-01	**1710-0919**	**1710-0920**	-	-	-
EV 1100 Touring 03-05	**1710-0919**	**1710-0920**	-	-	-
1100 California Aquila Nera 09-11	**1710-0919**	**1710-0920**	-	-	-
1100 California Classic Touring 06-08	**1710-0919**	**1710-0920**	-	-	-
1100 California Stone 01-05	**1710-0919**	**1710-0920**	-	-	-
1100 California Vintage 06-	**1710-0919**	**1710-0920**	-	-	-
1100 California 90 12-	**1710-0919**	**1710-0920**	-	-	-
V11 1100 Ballabio 03-05	**1710-0919**	**1710-0920**	-	-	-
V11 1100 Le Mans, Scura, Naked 00-05	**1710-0919**	**1710-0920**	-	-	-
V11 1100 Sport 99-	**1710-0919**	**1710-0920**	-	-	-
1200 Breva (no ABS) 08-	**1710-0919**	**1710-0920**	-	-	-
1200 Griso 8V 07-	**1710-0919**	**1710-0920**	-	-	-
GT 1200 Norge (no ABS) 06-	**1710-0919**	**1710-0920**	-	-	-
1200 Sport 4V 06-	**1710-0919**	**1710-0920**	-	-	-
1200 Stelvio (no ABS) 08-	**1710-0919**	**1710-0920**	-	-	-
MUZ					
MZ 650 Baghira, Black Panther 96-05	**1710-0977**	-	-	-	-
NORTON					
961 Commando Sport 10-	**1710-0919**	**1710-0920**	-	-	-
961 Commando SE, SF 10-	**1710-0919**	**1710-0920**	-	-	-
961 Commando Cafe Racer 10-	**1710-0919**	**1710-0920**	-	-	-
SUZUKI					
RG 125 Gamma 93-	**1710-0931**	-	-	-	-
GW 250 Inazuma 13-	-	-	-	**1711-0821**	-
GSF 250 Bandit 90-99	**1710-0932**	-	-	-	-
RGV 250 89-90	**1710-0934**	-	-	-	-
RGV 250 91-95	**1710-0931**	-	-	-	-
DR-Z400 05-08	-	-	**1711-0749**	-	-
GSF 400 Bandit 89-94	**1710-0932**	-	-	**1710-1014**	-
GSF 400 Bandit (Germany) 91-95	**1710-0934**	-	-	**1710-1014**	-
GSXR 400 88-90	**1710-0934**	-	-	-	-
GSXR 400 90-95	**1710-0931**	-	-	-	-

Todos los nºs de artículo en **MAGENTA** son nuevos para 2021

TRW Lucas TÜV APPROVED ABE

DISCOS DE FRENO (CONT.)

Consultar tabla para más detalles

APLICACIONES	N.º ART. DISCO DELANTERO	N.º ART. DISCO DELANTERO RAC	N.º ART. DISCO DELANTERO FS	N.º ART. DISCO TRASERO	N.º ART. DISCO TRASERO RAC
SUZUKI (CONT.)					
GS 500 E 89-00	**1710-0932**	-	-	**1710-1014**	-
GS 500 E 01-03	**1710-0932**	-	-	**1710-1014**	-
GS 500 F 04-06	**1710-0932**	-	-	**1710-1014**	-
GSF 600 Bandit 95-99	**1710-0934**	-	-	**1710-0995**	**1710-0996**
GSF 600 Bandit 00-04	**1710-0934**	-	-	**1710-0995**	**1710-0996**
GSR 600 06-10	-	**1710-1302**	-	**1710-0995**	**1710-0996**
GSR 600 A ABS 06-10	-	**1710-1302**	-	**1711-0821**	-
GSX 600 F 89-92	**1710-0934**	-	-	-	-
GSX 600 F 93-97	**1710-0934**	-	-	**1710-1014**	-
GSX 600 F 98-02	**1710-0934**	-	-	**1710-0995**	**1710-0996**
GSX 600 F 03-04	-	-	-	**1710-0995**	**1710-0996**
GSXR 600 97-00	**1710-0939**	-	-	**1710-0987**	**1710-0988**
GSXR 600 01-03	**1710-0939**	-	-	**1710-0987**	**1710-0988**
GSXR 600 04-05	-	-	-	**1710-0987**	**1710-0988**
GSXR 600 06-07	-	-	-	**1710-0987**	**1710-0988**
GSXR 600 08-10	-	-	-	**1710-0987**	**1710-0988**
GSXR 600 11-	-	-	-	**1710-0987**	**1710-0988**
RF 600 R, RU 93-96	**1710-0934**	-	-	**1710-0995**	**1710-0996**
VS 600 Intruder 95-97	**1710-0975**	-	-	-	-
DL 650 V-Strom 04-07	-	**1710-2707**	-	-	-
DL 650 V-Strom 08-11	-	**1710-1302**	-	-	-
DL 650 V-Strom ABS 07-11	-	**1710-1302**	-	-	-
DL 650 V-Strom ABS 12-	-	**1710-1302**	-	-	-
DR 650 R, RS, RSE, RSEU 91-95	**1710-0974**	-	-	-	-
DR 650 R,RU 92-96	**1710-0974**	-	-	-	-
DR 650 SE 96-00	**1710-2637**	-	-	-	-
GSF 650 Bandit, S Bandit 05-06	-		-	**1710-0995**	**1710-0996**
GSF 650 A, SA, Bandit ABS 06	-	-	-	**1711-0821**	-
GSF 650 Bandit, S Bandit 07-08	-	**1710-1302**	-	**1711-0821**	-
GSF 650 A, SA, Bandit ABS 07-08	-	**1710-1302**	-	**1711-0821**	-
GSF 650 Bandit, S Bandit 09-12	-	**1710-1302**	-	**1711-0821**	-
GSF 650 A, SA, Bandit ABS 09-12	-	**1710-1302**	-	**1711-0821**	-
GSX 650 F, FA ABS 08-11	-	**1710-1302**	-	**1711-0821**	-
GSX 650 F, FA ABS 12-	-	**1710-1302**	-	**1711-0821**	-
SFV 650 Gladius, ABS 09-16	-	-	-	**1711-0821**	-
SV 650, S 99-02	**1710-0934**	-	-	**1710-0995**	**1710-0996**
SV 650, S 03-09	-	-	-	**1710-0987**	**1710-0988**
SV 650 ABS, S ABS 07-10	-	-	-	**1711-0821**	-
SV 650 ALS (ABS) 17	-	-	-	**1710-0987**	**1710-0988**
XF 650 Freewind (disco fijo) 97-01	**1710-0974**	-	-		
GSR 750, ABS 11-	-	**1710-1302**	-	**1711-0821**	-
GSX 750 98-02	**1710-0931**	-	-	**1710-0995**	**1710-0996**
GSX 750 F 89-97	**1710-0934**	-	-	**1710-1014**	-
GSX 750 F 98-02	**1710-0934**	-	-	**1710-0995**	**1710-0996**
GSX 750 F 03-06	-	-	-	**1710-0995**	**1710-0996**
GSXR 750 88-89	-	-	-	**1710-0995**	**1710-0996**
GSXR 750 90-91	-	-	-	**1710-0995**	**1710-0996**
GSXR 750 92-95	-	-	-	**1710-0995**	**1710-0996**
GSXR 750 96-99	**1710-0939**	-	-	**1710-0987**	**1710-0988**
GSXR 750 00-03	**1710-0939**	-	-	**1710-0987**	**1710-0988**
GSXR 750 04-05	-	-	-	**1710-0987**	**1710-0988**
GSXR 750 06-07	-	-	-	**1710-0987**	**1710-0988**
GSXR 750 08-10	-	-	-	**1710-0987**	**1710-0988**
GSXR 750 11-	-	-	-	**1710-0987**	**1710-0988**
VS 750 Intruder GLF, GLP 87-91	**1710-0975**	-	-	-	-
DR 800 S, SU (disco fijo) 90	**1710-0974**	-	-	-	-
DR 800 S, SU (disco fijo) 91-99	**1710-0974**	-	-	-	-
VL 800 Intruder Volusia 01-06	**1710-2696**	-	-	-	-
C 800 Intruder, C Intruder 07-	**1710-2696**	-	-	-	-
VS 800 GL Intruder 92-00	**1710-0975**	-	-	-	-
VZ 800 Marauder 97-03	**1710-0931**	-	-	-	-
RF 900 R 94-97	**1710-0932**	-	-	**1710-0995**	**1710-0996**
DL 1000 V-Strom 02-09	-	**1710-2707**	-	-	-
DL 1000 V-Strom ABS 14-	-	**1710-1302**	-	-	-
GSXR 1000 01-02	**1710-0939**	-	-	**1710-0987**	**1710-0988**
GSXR 1000 03-04	-	-	-	**1710-0987**	**1710-0988**
GSXR 1000 05-06	-	-	-	**1710-0987**	**1710-0988**
GSXR 1000 07-08	-	-	-	**1710-0987**	**1710-0988**
GSXR 1000 09-16	-	-	-	**1710-0987**	**1710-0988**
SV 1000, S 03-08	-	**1710-2707**	-	**1710-0987**	**1710-0988**
TL 1000 S 97-01	**1710-0939**	-	-	**1710-0987**	**1710-0988**
TL 1000 R 98-02	**1710-0939**	-	-	**1710-0987**	**1710-0988**
GSXR 1100 89-92	-	-	-	**1710-0995**	**1710-0996**
GSXR 1100 W 93-97	-	-	-	**1710-0995**	**1710-0996**
GSX 1200 FS 99-00	**1710-0932**	-	-	**1710-0995**	**1710-0996**

DISCOS de freno continúa en la página siguiente.

PARTS EUROPE STREET 2021

DISCOS DE FRENO (CONT.)

Consultar tabla para más detalles

APLICACIONES	N.º ART. DISCO DELANTERO	N.º ART. DISCO DELANTERO RAC	N.º ART. DISCO DELANTERO FS	N.º ART. DISCO TRASERO	N.º ART. DISCO TRASERO RAC
SUZUKI (CONT.)					
GSF 1200 Bandit, S Bandit 95-00	**1710-0932**	-	-	**1710-0995**	**1710-0996**
GSF 1200 Bandit, S Bandit 01-05	**1710-0932**	-	-	**1710-0995**	**1710-0996**
GSF 1200 Bandit, S Bandit 06	-	**1710-1302**	-	**1711-0821**	-
GSF 1200 A, SA, Bandit ABS 06	-	**1710-1302**	-	-	-
GSF 1250 A, SA, Bandit ABS 07-	-	**1710-1302**	-	**1711-0821**	-
GSX 1250 F, FA ABS 10-	-	**1710-1302**	-	**1711-0821**	-
GSX 1300 R Hayabusa 99-07	**1710-0939**	-	-	**1710-0995**	**1710-0996**
GSX 1300 R Hayabusa 08-12	-	**1710-1302**	-	-	-
GSX 1300 RA Hayabusa ABS 13-	-	**1710-1302**	-	-	-
GSX 1300 B-King, ABS 08-	-	**1710-1302**	-	-	-
GSX 1400 01-07	**1710-0939**	-	-	-	-
VS 1400 Intruder 87-03	**1710-0975**	-	-	**1710-1015**	-
VZ 1600 M 1600 Marauder 04-05	**1710-0927**	-	-	-	-
VZ 1600 M 1600 Intruder 04	**1710-0927**	-	-	-	-
TRIUMPH					
TT 600 00-03 00-03	-	-	-	**1710-0985**	**1710-0986**
600 Speed Four 03-05	-	-	-	**1710-0985**	**1710-0986**
600 Daytona 03-04	-	-	-	**1710-0985**	**1710-0986**
650 Daytona 05	-	-	-	**1710-0985**	**1710-0986**
675 Daytona, Daytona R 06-12	-	-	-	**1710-0985**	**1710-0986**
675 Street Triple, Street Triple R 07-12	-	-	-	**1710-0985**	**1710-0986**
800 Tiger XC 11-	**1710-2721**	-	-		-
800 Tiger XC ABS 11-	**1710-2721**	-	-	-	-
900 Speed Triple (6 tornillos) 97-98	-	-	-	**1710-0985**	**1710-0986**
955 Speed Triple (6 tornillos) 97-01	-	-	-	**1710-0985**	**1710-0986**
955 Speed Triple (5 tornillos) 02-06	-	-	-	**1710-0985**	**1710-0986**
955 Speed Triple (6 bolt) 99-01	-	-	-	**1710-0985**	**1710-0986**
955 Speed Triple (5 bolt) 02-04	-	-	-	**1710-0985**	**1710-0986**
1050 Sprint GT (no ABS) 10-	**1710-2714**	-	-	-	-
1050 Speed Triple, Fgst. -333178 (Nissin) 05-07	**1711-0841**	-	-	-	-
1050 Speed Triple, Fgst. -461331 (Brembo) 08-10	**1710-2714**	-	-	-	-
1050 Speed Triple, Fgst. 461332- (Brembo) 11-	**1710-2714**	-	-	-	-
1050 Speed Triple ABS (Brembo) 11-	**1710-2714**	-	-	-	-
1050 Speed Triple R 12-	**1710-2714**	-	-	**1710-0985**	**1710-0986**
1050 Tiger, Tiger SE (5 tornillos) 07-	**1711-0841**	-	-	-	-
1050 Tiger Sport (no ABS) 14-	**1711-0841**	-	-	-	-
1200 Tiger Explorer, XC (no ABS) 12-	**1710-2721**	-	-	**1710-2690**	-
1200 Trophy 13-	**1710-2714**	-	-	-	-
VOXAN					
1000 Roadster 01-	**1710-0919**	**1710-0920**	-	**1710-0989**	**1710-0990**
1000 Cafe racer 00-	**1710-0919**	**1710-0920**	-	**1710-0989**	**1710-0990**
1000 Scrambler 03-	**1710-0919**	**1710-0920**	-	**1710-0989**	**1710-0990**
1000 Street Scrambler 03-	**1710-0919**	**1710-0920**	-	**1710-0989**	**1710-0990**
1000 Black Magic 04-	**1710-0919**	**1710-0920**	-	**1710-0989**	**1710-0990**
YAMAHA					
TZR 50 97-00	**1710-0977**	-	-	-	-
DT 125 R, RH, RN 88-98	-	-	-	**1711-0586**	-
DT 125 R, RH, RN 99-98	-	-	-	**1711-0586**	-
DT 125 RE 04-06	-	-	-	**1711-0586**	-
DT 125 X 04-06	**1710-0941**	-	-	**1711-0586**	-
SR 125 95-03	**1710-0991**	-	-	-	-
TDR 125 Japón 89-	**1711-0729**	-	-	**1711-0586**	-
TDR 125 Italia 89-	**1710-0919**	**1710-0920**	-	**1711-0586**	-
TZ 125 94-97	**1710-0936**	-	-	-	-
XV 125 Virago 97-01	**1710-0977**	-	-	-	-
XVS 125 Drag Star 00-04	**1710-0977**	-	-	-	-
YZF-R 125 08-13	**1710-2653**	-	-	**1711-0732**	-
TDR 250 89-90	**1710-0919**	**1710-0920**	-	-	-
TT 250 R 93-03	-	-	-	**1711-0586**	-
TZ 250 97	**1710-0936**	**1710-0920**	-	-	-
WR 250 X 08-	**1710-0941**	**1710-0942**		-	**1710-2655**
XV 250 Virago 95-00	**1710-0977**	-	-	-	-
XVS 250 Dragstar 01-04	**1710-0977**	-	-	-	-
YZF 300 R3 15-	**1710-2702**	-	-	-	-
RD 350 LC 85-90	**1710-0991**	-	-	**1710-0991**	-
RD 350 LC 86-90	**1710-0991**	-	-	**1710-0991**	-
RD 350 LC 86-90	**1710-0991**	-	-	**1710-0991**	-
FZR 400 R 90-	**1710-0936**	-	-	-	-
SR 400 14	**1710-0941**	**1710-0942**	-	-	-
SRX 400 91	**1710-0919**	**1710-0920**	-	**1710-0989**	**1710-0990**
XJR 400 R 97-	**1710-0936**	-	-	**1710-0989**	**1710-0990**

TRW Lucas TÜV APPROVED ABE

DISCOS DE FRENO (CONT.)

Consultar tabla para más detalles

APLICACIONES	N.º ART. DISCO DELANTERO	N.º ART. DISCO DELANTERO RAC	N.º ART. DISCO DELANTERO FS	N.º ART. DISCO TRASERO	N.º ART. DISCO TRASERO RAC
YAMAHA (CONT.)					
XVS 400 96-	**1710-0945**	-	-	-	-
RD 500 LC,YPVS 84-88	**1710-0991**	-	-	-	-
RD 500 LC 85	**1710-0991**	-	-	**1710-0989**	**1710-0990**
XV 535 Virago 91-	**1710-0945**	**1710-0942**	-	-	-
XV 535 Virago 99-03	**1710-0945**	**1710-0942**	-	-	-
FZR 600 89	**1710-0936**	-	-	**1710-0989**	**1710-0990**
FZR 600 89-94	**1710-0936**	-	-	**1710-0989**	**1710-0990**
FZR 600 95-96	**1710-0936**	-	-	**1710-0989**	**1710-0990**
FZS 600 Fazer 98-03	**1710-0936**	-	-	**1710-0989**	**1710-0990**
FZ6 600 N 04-06	**1710-2702**	-	-	-	-
FZ6 600 N 07	**1710-2702**	-	-	-	-
FZ6 600 NA ABS 07	**1710-2702**	-	-	-	-
FZ6 600 S Fazer 04-06	**1710-2702**	-	-	-	-
FZ6 600 S Fazer 07-08	**1710-2702**	-	-	-	-
FZ6 600 SA Fazer ABS 06	**1710-2702**	-	-	-	-
FZ6 600 SA Fazer ABS 07-08	**1710-2702**	-	-	-	-
FZ6-S2 600 N 07-09	**1710-2702**	-	-	-	-
FZ6-S2 600 NA ABS 07-10	**1710-2702**	-	-	-	-
FZ6-S2 600 S Fazer 07-09	**1710-2702**	-	-	-	-
FZ6-S2 600 SA Fazer ABS 07-10	**1710-2702**	-	-	-	-
SRX 600 85-89	**1710-0991**	-	-	**1710-0989**	-
SRX 600 90	**1710-0919**	-	-	**1710-0989**	-
TT 600 S 93-03	**1711-1030**	-	-	**1711-0586**	-
XJ 600 H, N 83-91	**1710-0991**	-	-	**1710-0991**	-
XJ 600 N 94-97	**1710-0993**	-	-	**1710-0989**	**1710-0990**
XJ 600 N 92-97	**1710-0993**	-	-	**1710-0989**	**1710-0990**
XJ 600 S Diversion 92-97	**1710-0993**	-	-	**1710-0989**	**1710-0990**
XJ 600 S Diversion 98-03	**1710-0945**	**1710-0942**	-	**1710-0989**	**1710-0990**
XJ6 600 N 09-12	**1710-2702**	-	-	-	-
XJ6 600 NA ABS 09-12	**1710-2702**	-	-	-	-
XJ6 600 N 13-	**1710-2702**	-	-	-	-
XJ6 600 NA ABS 13-	**1710-2702**	-	-	-	-
XJ6 600 S Diversion 09-12	**1710-2702**	-	-	-	-
XJ6 600 SA Diversion ABS 09-12	**1710-2702**	-	-	-	-
XJ6 600 S Diversion 13-	**1710-2702**	-	-	-	-
XJ6 600 SA Diversion ABS 13-	**1710-2702**	-	-	-	-
XJ6 600 F Diversion 10-12	**1710-2702**	-	-	-	-
XJ6 600 FA Diversion ABS 10-12	**1710-2702**	-	-	-	-
XJ6 600 F Diversion 13-	**1710-2702**	-	-	-	-
XJ6 600 FA Diversion ABS 13-	**1710-2702**	-	-	-	-
XJ6 600 SP ABS 13-	**1710-2702**	-	-	-	-
XT 600 H, N 84-87	**1710-0976**	-	-	-	-
XT 600 H, N 87-90	**1710-0976**	-	-	-	-
XT 600 Z Tenere 83-84	**1710-0976**	-	-	-	-
XT 600 Z Tenere 85	**1710-0976**	-	-	-	-
XT 600 Z Tenere 86-87	**1710-0976**	-	-	**1711-0587**	-
XT 600 Z Tenere 88-91	**1710-0976**	-	-	**1711-0587**	-
XT 600, E 90-94	**1710-0976**	-	-	**1711-0587**	-
XT 600, E 95-97	**1711-0729**	-	-	-	-
XT 600, E 98-03	**1711-0729**	-	-	-	-
YZF 600 R6 99-02	**1710-0941**	**1710-0942**	-	**1710-1297**	-
YZF 600 R6 03-04	**1710-2702**	-	-	**1710-2641**	-
YZF 600 R6 05-06	-	-	-	**1710-2641**	-
YZF 600 R6 07-	-	-	-	**1710-2641**	-
YZF 600 R Thundercat 96-03	**1710-0941**	**1710-0942**	-	**1710-0989**	**1710-0990**
XVS 650 Drag Star 97-04	**1710-0945**	**1710-0942**	-	-	-
XVS 650 Drag Star Classic 98-00	**1710-0945**	**1710-0942**	-	-	-
XVS 650 Drag Star Classic 01-03	**1710-0945**	**1710-0942**	-	-	-
XVS 650 Drag Star Classic 04-07	**1710-0945**	**1710-0942**	-	-	-
SZR 660 96-97	**1710-0919**	**1710-0920**	-	-	-
MT-03 660 06-	**1710-2702**	-	-	-	-
XT 660 R 04-	**1710-0941**	**1710-0942**	-	**1710-0989**	**1710-0990**
XT 660 X 04-	-	-	-	**1710-0989**	**1710-0990**
XT 660 X Tenere 08-	**1710-0941**	**1710-0942**	-	**1710-0989**	**1710-0990**
XT 660 Z, Tenere 08-	**1710-0941**	**1710-0942**	-	**1710-0989**	**1710-0990**
XTZ 660 Z, Tenere 91-99	**1711-0729**	-	-	-	-
FZ 750 Genesis 85	**1710-0991**	-	-	**1710-0991**	-
FZ 750 Genesis 86-88	**1710-0991**	-	-	**1710-0991**	-
FZ 750 Genesis 89-92	**1710-0936**	-	-	**1710-0991**	-
FZX 750 Fazer 87-90	**1710-0991**	-	-	**1710-0991**	-
XV 750 Virago -93	**1710-0991**	-	-	-	-
XV 750 Virago 94-97	**1710-0977**	-	-	-	-
XTZ750H N 89-99	**1711-0592**	-	-	**1711-0592**	-
YZF 750 R, SP 93-97	-	-	-	**1710-0989**	**1710-0990**
YZF 750 R 7 99-	-	-	-	**1710-0989**	**1710-0990**

DISCOS de freno continúa en la página siguiente.

PARTS EUROPE STREET 2021

Todos los nºs de artículo en **MAGENTA** son nuevos para 2021

DISCOS DE FRENO (CONT.)

Consultar tabla para más detalles

APLICACIONES	N.º ART. DISCO DELANTERO	N.º ART. DISCO DELANTERO RAC	N.º ART. DISCO DELANTERO FS	N.º ART. DISCO TRASERO	N.º ART. DISCO TRASERO RAC
YAMAHA (CONT.)					
TDM 850 91-01	**1710-0936**	-	-	**1710-0989**	**1710-0990**
TRX 850 96-00	**1710-0936**	-	-	**1710-0989**	**1710-0990**
MT-09 900, SR 14-	**1710-2702**	-	-	-	-
TDM 900 02-03	**1710-0941**	**1710-0942**	-	**1710-0989**	**1710-0990**
TDM 900, A ABS 04-06	**1710-0941**	**1710-0942**	-	**1710-0989**	**1710-0990**
TDM 900 A ABS 07-10	**1710-0941**	**1710-0942**	-	**1710-0989**	**1710-0990**
TDM 900 A ABS 11-	**1710-0941**	**1710-0942**	-	**1710-0991**	-
XJ 900 83-84	**1710-0991**	-	-	**1710-0991**	-
XJ 900 F 85-94	**1710-0991**	-	-	**1710-0991**	-
XJ 900 S Diversion 94-	**1710-1006**	-	-	**1710-0991**	-
XV 950 ABS, R ABS 14-	**1710-0941**	**1710-0942**	-	-	-
FZR 1000 Genesis 87-88	**1710-0919**	**1710-0920**	-	**1710-0991**	-
FZR 1000 EXUP 89-90	**1710-0919**	**1710-0920**	-	**1710-0991**	-
FZR 1000 EXUP 91-93	**1710-0919**	**1710-0920**	-	**1710-0991**	-
FZR 1000 EXUP 94-95	-	-	-	**1710-0991**	-
FZS 1000 Fazer 01-04	**1710-0941**	**1710-0942**	-	**1710-0991**	-
FZS 1000 Fazer 05	**1710-0941**	**1710-0942**	-	**1710-0991**	-
FZ1 1000 N 06-	**1710-2704**	-	-	-	-
FZ1 1000 NA ABS 08-	**1710-2704**	-	-	-	-
FZ1 1000 S Fazer 06-	**1710-2704**	-	-	-	-
FZ1 1000 SA Fazer ABS 09-	**1710-2704**	-	-	-	-
GTS 1000 93	-	-	-	**1710-0977**	-
YZF 1000 R1 98-99	**1710-0941**	**1710-0942**	-	**1710-0989**	**1710-0990**
YZF 1000 R1 00-01	**1710-0941**	**1710-0942**	-	**1710-0989**	**1710-0990**
YZF 1000 R1 02-03	**1710-0941**	**1710-0942**	-	**1710-1297**	-
YZF 1000 R1 04-06	**1710-2704**	-	-	**1710-2641**	-
YZF 1000 R1 07-08	-	-	-	**1710-2641**	-
YZF 1000 R1 09-11	-	-	-	**1710-2641**	-
YZF 1000 R1, TCS 12-	-	-	-	**1710-2641**	-
YZF 1000 Thunderace 96-02	**1710-0941**	**1710-0942**	-	**1710-0989**	**1710-0990**
BT 1100 Bulldog 02-06	**1710-0941**	**1710-0942**	-	**1710-0991**	-
FJ 1100 84-85	**1710-0977**	-	-	**1710-0977**	-
XV 1100 Virago 89-93	**1710-0991**	-	-	-	-
XV 1100 Virago 94-99	**1710-0977**	-	-	-	-
XVS 1100 Drag Star 99-04	**1710-0945**	**1710-0942**	-	**1710-0977**	-
XVS 1100 Drag Star Classic 00-	**1710-0945**	**1710-0942**	-	**1710-0977**	-
XVS 1100 Drag Star Classic 03-	**1710-0945**	**1710-0942**	-	**1710-0977**	-
FJ 1200 86-87	**1710-0977**	-	-	**1710-0977**	-
FJ 1200 88-89	**1710-0936**	-	-	**1710-0977**	-
FJ 1200 90	**1710-0936**	-	-	**1710-0977**	-
FJ 1200 91-96	**1710-0936**	-	-	**1710-0977**	-
FJ 1200 ABS 91-96	-	-	-	**1710-0977**	-
VMX 1200 V-Max 86-92	**1710-0977**	-	-	**1710-0977**	-
VMX 1200 V-Max 86-92	**1710-0977**	-	-	**1710-0977**	-
VMX 1200 V-Max 85-92	**1710-0977**	-	-	**1710-0977**	-
VMX 1200 V-Max 86-92	**1710-0977**	-	-	**1710-0977**	-
VMX 1200 V-Max 89-	**1710-0977**	-	-	**1710-0977**	-
VMX 1200 V-Max 89-	**1710-0977**	-	-	**1710-0977**	-
VMX 1200 V-Max 91-	**1710-0977**	-	-	**1710-0977**	-
VMX 1200 V-Max 93-94	**1710-0977**	-	-	**1710-0977**	-
VMX 1200 V-Max 95-03	**1710-0941**	**1710-0942**	-	**1710-0977**	-
VMX 1200 V-Max 95-03	**1710-0941**	**1710-0942**	-	**1710-0977**	-
XJR 1200 96-98	**1710-0919**	**1710-0920**	-	**1710-0991**	-
XVZ 1200 12 T,TD 84-87	**1710-0945**	-	-	-	-
XVZ 1200 12 T,TD 84-87	**1710-0941**	**1710-0942**	-	-	-
XVZ 1200 Venture Royal 84-90	**1710-0977**	-	-	**1710-0977**	-
FJR 1300 01-02	**1710-0941**	**1710-0942**	-	**1710-0977**	-
FJR 1300, ABS 03-05	-	-	-	**1710-0977**	-
FJR 1300 A, AS, ABS 06-	-	-	-	**1710-0977**	-
XJR 1300 (Italia) 99-	**1710-0919**	**1710-0920**	-	-	-
XJR 1300 99-01	**1710-0941**	**1710-0942**	-	**1710-0991**	-
XJR 1300 02-03	**1710-0941**	**1710-0942**	-	**1710-0991**	-
XJR 1300 04-06	**1710-0941**	**1710-0942**	-	**1710-0991**	-
XJR 1300 07	**1710-0941**	**1710-0942**	-	**1710-0991**	-
XVS 1300 Custom 14-	**1710-2704**	-	-	-	-
XVS 1300 A Midnight Star 07-	**1710-0941**	**1710-0942**	-	-	-
XVZ 1300 Venture Royal 88-93	**1710-0977**	-	-	-	-
XVZ 1300 Royal Star 96-00	**1710-0945**	**1710-0942**	-	**1710-0993**	-
XVZ 1300 A 97-99	**1710-0977**	-	-	-	-
XVZ 1300 13 TF Wild Star 99-	**1710-0945**	**1710-0942**	-	**1710-0993**	-
XVZ 1600 Wild Star 99-04	**1710-0945**	**1710-0942**	-	-	-
MT-01 1670 05-06	-	-	-	**1710-0991**	-
MT-01 1670 07-09	-	-	-	**1710-0991**	-
XV-Y 1700 V-max ABS 09-	**1710-2704**	-	-	-	-
XV 1700 Road Star Warrior 03-	**1710-0941**	**1710-0942**	-	**1710-0977**	-
XV 1900 Midnight Star 06-	**1710-0941**	**1710-0942**	-	-	-

Todos los nºs de artículo en **MAGENTA** son nuevos para 2021

PARTS EUROPE STREET 2021

DISCOS DE FRENO CON REMACHES

PARA BMW

- Los discos de freno de acero inoxidable para la mayoría de los modelos más populares de BMW, ahora con remaches ya instalados
- Los remaches son de acero inoxidable
- Aprobado para uso en carretera
- Los discos de freno remachados se instalan exactamente como los discos de freno OEM
- Los discos de freno "retrofit" presentan un diseño ligeramente diferente al OEM, pero son un conjunto completo de discos de instalación directa (no requieren modificaciones en el buje de la rueda).
- Los discos de freno se venden por separado
- Los juegos de tornillo para disco de freno se venden por separado (si es necesario)

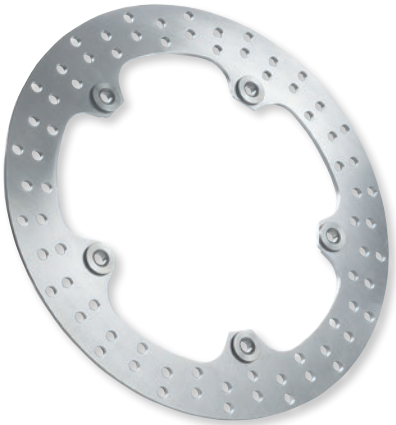



1731-0575

APLICACIONES	N.° ART. DISCO DELANTERO REDONDO	N.° ART. DISCO DELANTERO RAC	ESTILO	N.° ART. KIT TORNILLO PARA DISCO DE FRENO
BMW				
F800 GT 13-16	-	-	Paquete de remache	**1731-0622**
F800 GT 17-	-	-	Paquete de remache	**1731-0622**
F800 R 09-14	-	-	Paquete de remache	**1731-0622**
F800 R 15-16	-	-	Paquete de remache	**1731-0622**
F800 R 17-	-	-	Paquete de remache	**1731-0622**
F800 S 06-07	-	-	Readaptación	**1731-0575**
F800 S 08-10	-	-	Paquete de remache	**1731-0622**
F800 ST 06-07	-	-	Readaptación	**1731-0575**
F800 ST 08-12	-	-	Paquete de remache	**1731-0622**
R 850 C, ABS 97-01 (rueda de fundición)	-	-	Readaptación	**1731-0575**
R 850 R 00-02	-	-	Readaptación	**1731-0575**
R 850 R 03-04	**1710-3398**[1]	-	Readaptación	**1731-0575**
R 850 R 05-07	**1710-3398**[1]	-	Readaptación	**1731-0575**
R 850 RT 95-01 (rueda de radios)	-	-	Readaptación	**1731-0575**
R 850 RT 01-06	**1710-3398**[1]	-	Readaptación	**1731-0575**
R 900 RT 05-07 (Police)	-	-	Readaptación	**1731-0575**
R 900 RT 08-13 (Police)	-	-	Paquete de remache	**1731-0622**
S 1000 R 13-15	-	-	Paquete de remache	**1731-0622**
S 1000 R 16-	-	-	Paquete de remache	**1731-0622**
S 1000 R 16- (A2 reduziert)	-	-	Paquete de remache	**1731-0622**
S 1000 RR 09-15	-	-	Paquete de remache	**1731-0622**
S 1000 RR 16-	-	-	Paquete de remache	**1731-0622**
S 1000 RR 16- (A2 reducido)	-	-	Paquete de remache	**1731-0622**
S 1000 XR 15-16	-	-	Paquete de remache	**1731-0622**
S 1000 XR 17-	-	-	Paquete de remache	**1731-0622**
S 1000 XR 17- (A2 reducido)	-	-	Paquete de remache	**1731-0622**
R 1100 S 98-00	-	-	Readaptación	**1731-0575**
R 1100 S 01-03 (Integral ABS)	**1710-3398**[1]	-	Readaptación	**1731-0575**
R 1100 S 04-05 (Integral ABS)	**1710-3398**[1]	-	Readaptación	**1731-0575**
R 1150 R 00-03	**1710-3398**[1]	-	Readaptación	**1731-0575**
R 1150 R 04-06	**1710-3398**[1]	-	Readaptación	**1731-0575**
R 1150 RS 01-04	**1710-3398**[1]	-	Readaptación	**1731-0575**
R 1150 RS 04-05	**1710-3398**[1]	-	Readaptación	**1731-0575**
R 1150 RT 01-03	**1710-3398**[1]	-	Readaptación	**1731-0575**
R 1150 RT 04-06	**1710-3398**[1]	-	Readaptación	**1731-0575**
K 1200 GT 01-05	**1710-3398**[1]	-	Readaptación	**1731-0575**
K 1200 GT 06-07	**1710-3398**[1]	-	Readaptación	**1731-0575**
K 1200 GT07-08	-	-	Paquete de remache	**1731-0575**
K 1200 LT 98-99	-	-	Readaptación	**1731-0575**
K 1200 LT 99-03	**1710-3398**[1]	-	Readaptación	**1731-0575**
K 1200 LT 04-07	**1710-3398**[1]	-	Readaptación	**1731-0575**
K 1200 LT 07-09	-	-	Paquete de remache	**1731-0575**
K 1200 R 05-08	-	-	Paquete de remache	**1731-0575**
K 1200 R Sport 07-08	-	-	Paquete de remache	**1731-0575**
K 1200 RS 97-00	-	-	Readaptación	**1731-0575**
K 1200 RS 01-05	**1710-3398**[1]	-	Readaptación	**1731-0575**

APLICACIONES	N.° ART. DISCO DELANTERO REDONDO	N.° ART. DISCO DELANTERO RAC	ESTILO	N.° ART. KIT TORNILLO PARA DISCO DE FRENO
BMW (CONT.)				
K 1200 S 05-07	**1710-3398**[1]	-	Readaptación	**1731-0575**
K 1200 S 07-09	-	-	Paquete de remache	**1731-0575**
R 1200 C Avantgarde 98-02	-	-	Readaptación	**1731-0575**
R 1200 C Independen 00-05	-	-	Readaptación	**1731-0575**
R 1200 C Montauk 04-05	-	-	Readaptación	**1731-0575**
R 1200 GS 04-07	-	-	Readaptación	**1731-0575**
R 1200 GS 07-12	**1710-3382**[1]	-	Paquete de remache	**1731-0622**
R 1200 GS LC 13-15	-	**1710-3391**[1]	Paquete de remache	**1731-0622**
R 1200 GS LC 16-	-	**1710-3391**[1]	Paquete de remache	**1731-0622**
R 1200 GS Adventure 06-07	-	-	Readaptación	**1731-0575**
R 1200 GS Adventure 07-13	**1710-3382**[1]	-	Paquete de remache	**1731-0622**
R 1200 GS Adventure 14-15	-	**1710-3391**[1]	Paquete de remache	**1731-0622**
R 1200 GS Adventure 16-	-	**1710-3391**[1]	Paquete de remache	**1731-0622**
R 1200 HP2 Enduro 04-06 (rueda 17")	**1710-3398**[1]	-	Readaptación	-
R 1200 HP2 Sport 08-10	-	-	Paquete de remache	**1731-0622**
R 1200 R nine T 14-15	-	-	Paquete de remache	**1731-0622**
R 1200 R nine T Scrambler 16-	-	-	Paquete de remache	**1731-0622**
R 1200 R nine T Pure 17-	-	-	Paquete de remache	**1731-0622**
R 1200 R nine T Racer 17-	-	-	Paquete de remache	**1731-0622**
R 1200 R nine T Urban G/S 17-	-	-	Paquete de remache	**1731-0622**
R 1200 R 05-07	-	-	Readaptación	**1731-0575**
R 1200 R 08-14	-	-	Paquete de remache	**1731-0622**
R 1200 R LC 15	-	-	Paquete de remache	**1731-0622**
R 1200 R LC 16-	-	-	Paquete de remache	**1731-0622**
R 1200 RS LC 14-15	-	-	Paquete de remache	**1731-0622**
R 1200 RS LC 16-	-	-	Paquete de remache	**1731-0622**
R 1200 RT 03-07	-	-	Readaptación	**1731-0575**
R 1200 RT 07-13	-	-	Paquete de remache	**1731-0622**
R 1200 RT LC 14-15	-	-	Paquete de remache	**1731-0622**
R 1200 RT LC 16-	-	-	Paquete de remache	**1731-0622**
R 1200 S 06-07	-	-	Readaptación	**1731-0575**
R 1200 ST 05-07	-	-	Readaptación	**1731-0575**
K 1300 GT 09-11	-	-	Paquete de remache	**1731-0622**
K 1300 R 09-	-	-	Paquete de remache	**1731-0622**
K 1300 S 09-	-	-	Paquete de remache	**1731-0622**
K 1600 B 17-	-	-	Paquete de remache	**1731-0622**
K 1600 GT 11-15	-	-	Paquete de remache	**1731-0622**
K 1600 GT 16-	-	-	Paquete de remache	**1731-0622**
K 1600 GT 16- (A2 reduziert)	-	-	Paquete de remache	**1731-0622**
K 1600 GTL 11-15	-	-	Paquete de remache	**1731-0622**
K 1600 GTL 16-	-	-	Paquete de remache	**1731-0622**
K 1600 GTL 16- (A2 reduziert)	-	-	Paquete de remache	**1731-0622**

[1] Se requieren dos discos de freno.

Moto-Master brake systems

HALO T-FLOATER RACING DISC

DISCOS DE FRENO RACING HALO T-FLOATER 6,0 y 7,0

- El disco de freno para carreras perfecto para los pilotos más exigentes
- El diseño del anillo externo garantiza una dispersión del calor uniforme
- Anillo externo cortado a láser y rectificado con precisión
- El sistema T-Floater proporciona una acción de flotación controlada y completa en las condiciones de competición más extremas
- El diseño de la ranura de los pines garantiza una carga mecánica muy elevada a la vez que reduce al mínimo el desgaste
- Fabricados en aluminio ligero de diseño preciso





APLICACIONES	N.º ART T-FLOATER DELANTERO IZQUIERDO 6,0	N.º ART T-FLOATER DELANTERO DERECHO 6,0	N.º ART T-FLOATER DELANTERO IZQUIERDO 7,1	N.º ART T-FLOATER DELANTERO DERECHO 7,1
APRILIA				
Pegaso 650 05-10	1710-4077	1710-4077	1710-4082	1710-4082
RS 660 20-	1710-4077	1710-4077	1710-4082	1710-4082
Dorsoduro 750 08-16	1710-4077	1710-4077	1710-4082	1710-4082
Shiver SL 750 07-16	1710-4077	1710-4077	1710-4082	1710-4082
Mana 850 07-13	1710-4077	1710-4077	1710-4082	1710-4082
Mana 850 GT 09-16	1710-4077	1710-4077	1710-4082	1710-4082
Dorsoduro 900 17-	1710-4077	1710-4077	1710-4082	1710-4082
Shiver 900 17-	1710-4077	1710-4077	1710-4082	1710-4082
RSV4 RF/RR 09-16	1710-4077	1710-4077	1710-4082	1710-4082
RSV4 RF/RR 17-	**1710-3718**	**1710-3718**	-	-
RSV 1000 98-03	1710-4077	1710-4077	1710-4082	1710-4082
RSV 1000 R 00-08	1710-4077	1710-4077	1710-4082	1710-4082
RSV 1000 Tuono 02-05	1710-4077	1710-4077	1710-4082	1710-4082
RSV 1000 Tuono R 06-10	1710-4077	1710-4077	1710-4082	1710-4082
SL 1000 Falco 00-05	1710-4077	1710-4077	1710-4082	1710-4082
Tuono V4 1000 11-16	1710-4077	1710-4077	1710-4082	1710-4082
Caponord 1200 14-17	1710-4077	1710-4077	1710-4082	1710-4082
Dorsoduro 1200 11-13	1710-4077	1710-4077	1710-4082	1710-4082
BENELLI				
Leoncino 500 16/18-	1710-4077	1710-4077	1710-4082	1710-4082
TRK 502 X 18-	1710-4077	1710-4077	1710-4082	1710-4082
BN600 GT 14-17	1710-4077	1710-4077	1710-4082	1710-4082
BN600 R 13-	1710-4077	1710-4077	1710-4082	1710-4082
Tornado 600 20-	1710-4077	1710-4077	1710-4082	1710-4082
752 S 18/20-	1710-4077	1710-4077	1710-4082	1710-4082
Leoncino 800 20-	1710-4077	1710-4077	1710-4082	1710-4082
TnT 899 07-	1710-4077	1710-4077	1710-4082	1710-4082
Tornado TRE 900 01-13	1710-4077	1710-4077	1710-4082	1710-4082
TnT 1130 05-	1710-4077	1710-4077	1710-4082	1710-4082
BIMOTA				
DB4 904 98-99	1710-4077	1710-4077	1710-4082	1710-4082
DB6 R 1000 08	1710-4077	1710-4077	1710-4082	1710-4082
SB8 1000 R 97-00	1710-4077	1710-4077	1710-4082	1710-4082
DB7 1098 80-10	1710-4077	1710-4077	1710-4082	1710-4082
DB8 SP Biposto 1198 10-	1710-4077	1710-4077	1710-4082	1710-4082
DB11 1198 14-	1710-4077	1710-4077	1710-4082	1710-4082
Impeto 1198 16-	1710-4077	1710-4077	1710-4082	1710-4082
BMW				
F800GT 14-19	1710-4074	-	1710-4078	-
F800R 05-19	1710-4075	1710-4075	1710-4079	-
F800S 07-10	1710-4074	-	1710-4078	-
F800ST 07-13	1710-4074	-	1710-4078	-
F900R XR 20	1710-4075	1710-4075	1710-4079	-
R900RT 07-13	1710-4074	-	1710-4078	-
HP4 (rueda HP) 09-18	**1710-3713**	**1710-3712**	-	-
HP4 (rueda PVM) 09-18	**1710-3736**	**1710-3736**	-	-
HP4 Race (rueda de carbono) 17-18	**1710-3722**	**1710-3722**	1710-4073	1710-4073
HP4 1000 K42 (rueda HP) 11-14	-	-	1710-4065	1710-4066
S1000R K47 (rueda HP) 16-	1710-4074	-	1710-4065	1710-4066
S1000RR K46 (rueda HP) 08-18	1710-4074	-	1710-4065	1710-4066
S1000RR K67 (rueda HP/M) 19-	-	-	1710-4080	1710-4080
S1000RR (rueda estándar) 13-	-	-	1710-4078	-
S1000RR (rueda estándar) 19-	1710-4075	1710-4075	1710-4079	-
S1000RR K67 (rueda de carreras) 19-	**1710-3723**	**1710-3723**	-	-
S1000XR K49 (rueda HP) 17-19	-	-	1710-4065	1710-4066
S1000XR K49 (rueda M) 20-	-	-	1710-4080	1710-4080
S1000XR 15-	1710-4075	1710-4075	1710-4079	-
HP2 1200 07-10	1710-4074	-	1710-4078	-

APLICACIONES	N.º ART T-FLOATER DELANTERO IZQUIERDO 6,0	N.º ART T-FLOATER DELANTERO DERECHO 6,0	N.º ART T-FLOATER DELANTERO IZQUIERDO 7,1	N.º ART T-FLOATER DELANTERO DERECHO 7,1
BMW (CONT.)				
K1200GT/LT/R/S 07-08	1710-4074	-	1710-4078	-
R1200R 09-14	1710-4074	1710-4075	1710-4078	-
R1200R 15-19	1710-4075	-	1710-4079	-
R1200RS 15-18	1710-4075	1710-4075	1710-4079	-
R1200RT 07-	1710-4074	1710-4075	1710-4078	-
R nineT 1200 14-16	1710-4074	1710-4075	1710-4078	-
R nineT 1200 17-	1710-4075	1710-4075	1710-4079	-
R1250 19-	1710-4075	1710-4075	1710-4079	-
K1300GT 07-13	1710-4074	1710-4075	1710-4078	-
K1300R/S 07-	1710-4074	1710-4075	1710-4078	-
K1600B GT 17	1710-4074	1710-4075	1710-4078	-
K1600GTL 11-	1710-4074	1710-4075	1710-4078	-
DUCATI				
Monster 600 00-02	1710-4077	1710-4077	1710-4082	1710-4082
Monster 620 02-07	1710-4077	1710-4077	1710-4082	1710-4082
Sport 620 03-04	1710-4077	1710-4077	1710-4082	1710-4082
Monster 675 08	1710-4077	1710-4077	1710-4082	1710-4082
Monster 696 08-14	1710-4077	1710-4077	1710-4082	1710-4082
748 98-03	1710-4077	1710-4077	1710-4082	1710-4082
749 02-07	1710-4070	1710-4070	-	-
Monster 750 00-02	1710-4077	1710-4077	1710-4082	1710-4082
Sport/Supersport 750 00-02	1710-4077	1710-4077	1710-4082	1710-4082
Monster 800 S 03-04	1710-4077	1710-4077	1710-4082	1710-4082
Sport/Supersport 800 03-04	1710-4077	1710-4077	1710-4082	1710-4082
848 08-13	1710-4070	1710-4070	-	-
899 Panigale 14-15	1710-4070	1710-4070	-	-
Monster 900 00-02	1710-4077	1710-4077	1710-4082	1710-4082
Supersport 900 98-02	1710-4077	1710-4077	1710-4082	1710-4082
916 SPS 97-98,	1710-4077	1710-4077	1710-4082	1710-4082
Monster 916 S4 01-03	1710-4077	1710-4077	1710-4082	1710-4082
ST4 916 99-03	1710-4077	1710-4077	1710-4082	1710-4082
ST2 944 97-03	1710-4077	1710-4077	1710-4082	1710-4082
Panigale 959 16-19	1710-4070	1710-4070	-	-
ST3 992 04-06	1710-4077	1710-4077	1710-4082	1710-4082
996 99-01	1710-4077	1710-4077	1710-4082	1710-4082
Monster 996 S4R 03-06	1710-4077	1710-4077	1710-4082	1710-4082
ST4 S 996 01-06	1710-4077	1710-4077	1710-4082	1710-4082
998/S 02-03	1710-4077	1710-4077	1710-4082	1710-4082
Panigale 12-	**1710-3716**	**1710-3716**	-	-
999 02-07	1710-4070	1710-4070	-	-
Monster 996 S4R/RS 07-09	1710-4083	1710-4083	-	-
Monster 999 S4R/RS 07-	1710-4083	1710-4083	-	-
Monster 1000 03-06	1710-4077	1710-4077	1710-4082	1710-4082
Monster 1000 S2R 07-08	1710-4077	1710-4077	1710-4082	1710-4082
Monster 1000 S2R 09	1710-4083	1710-4083	-	-
Sport 1000 S 07-09	1710-4077	1710-4077	1710-4082	1710-4082
Supersport 1000 03-06	1710-4077	1710-4077	1710-4082	1710-4082
Monster 1100 S no ABS 09-10	1710-4083	1710-4083	-	-
HONDA				
CBR1000RR 09-16	1710-4076	1710-4076	1710-4081	1710-4081
CBR1000RR 17-	**1710-3720**	**1710-3720**	-	-
CBR1000RR-R Fireblade 20-	1710-4069	1710-4069	-	-
CBR1000RR SP 17-	**1710-3721**	**1710-3721**	1710-4072	1710-4072
KAWASAKI				
Ninja 400 18-	-	1710-3951	-	-
Z400 19-	-	1710-3951	-	-
ZX-6R 07-	**1710-3737**	**1710-3737**	-	-
Z800/e ABS 13-17	1710-4068	1710-4068	-	-
Z800/e no ABS 13-16	1710-4068	1710-4068	-	-
ZX-10R 08-15	1710-4068	1710-4068	-	-
ZX-10RR 17-	**1710-3719**	**1710-3719**	-	-

Todos los nºs de artículo en **MAGENTA** son nuevos para 2021

DISCOS DE FRENO RACING HALO T-FLOATER 6,0 y 7,1 (CONT.)

APLICACIONES	N.º ART T-FLOATER DELANTERO IZQUIERDO 6,0	N.º ART T-FLOATER DELANTERO DERECHO 6,0	N.º ART T-FLOATER DELANTERO IZQUIERDO 7,1	N.º ART T-FLOATER DELANTERO DERECHO 7,1
KAWASAKI (CONT.)				
Z1000 14-	1710-4068	1710-4068	-	-
Z1000R 17-	1710-4068	1710-4068	-	-
Versys 1000 ABS 15-	1710-4068	1710-4068	-	-
Versys 1000 no ABS 15-16	1710-4068	1710-4068	-	-
GTR 1400 ABS 08-17	1710-4068	1710-4068	-	-
ZZR 1400 06	1710-4068	1710-4068	-	-
KTM				
Duke II 640 03-08	1710-4077	1710-4077	1710-4082	1710-4082
Duke 690/R no ABS 08-12	1710-4077	1710-4077	1710-4082	1710-4082
Duke 690 ABS 12	1710-4077	1710-4077	1710-4082	1710-4082
Supermoto Prestige 690 07	1710-4077	1710-4077	1710-4082	1710-4082
Supermoto R 690 08-10	1710-4077	1710-4077	1710-4082	1710-4082
Superduke 990 05-12	1710-4077	1710-4077	1710-4082	1710-4082
Superduke R 990 07-13	1710-4077	1710-4077	1710-4082	1710-4082
RC8 1190 08-10	1710-4077	1710-4077	1710-4082	1710-4082
RC8 R 1190 09-16	1710-4077	1710-4077	1710-4082	1710-4082
RC8 R 1190 Track 11-12	1710-4077	1710-4077	1710-4082	1710-4082
MV AGUSTA				
F4 07-	1710-3717	1710-3717	-	-
F4 1000 R 10-19	-	-	1710-4071	1710-4071
F4 1000 RC 16-	-	-	1710-4071	1710-4071
F4 1000 RR 13-19	-	-	1710-4071	1710-4071
MOTO GUZZI				
Breva 750 03	1710-4077	1710-4077	1710-4082	1710-4082
Nevada 750 03-13	1710-4077	1710-4077	1710-4082	1710-4082
V7 750 08-14	1710-4077	1710-4077	1710-4082	1710-4082
V7 II 750 12-17	1710-4077	1710-4077	1710-4082	1710-4082

APLICACIONES	N.º ART T-FLOATER DELANTERO IZQUIERDO 6,0	N.º ART T-FLOATER DELANTERO DERECHO 6,0	N.º ART T-FLOATER DELANTERO IZQUIERDO 7,1	N.º ART T-FLOATER DELANTERO DERECHO 7,1
MOTO GUZZI (CONT.)				
V7 III 750 17-	1710-4077	1710-4077	1710-4082	1710-4082
V85 850 TT 19-	1710-4077	1710-4077	1710-4082	1710-4082
V9 900 16-	1710-4077	1710-4077	1710-4082	1710-4082
Bellagio 935 08-09	1710-4077	1710-4077	1710-4082	1710-4082
Breva 1100 no ABS 05-07	1710-4077	1710-4077	1710-4082	1710-4082
California 1100 96/99-	1710-4077	1710-4077	1710-4082	1710-4082
Griso 1100 05-07	1710-4077	1710-4077	1710-4082	1710-4082
V11 1100 01-	1710-4077	1710-4077	1710-4082	1710-4082
Breva 1200 08-09	1710-4077	1710-4077	1710-4082	1710-4082
Griso 1200 07-	1710-4077	1710-4077	1710-4082	1710-4082
Norge 1200 ABS 11-	1710-4077	1710-4077	1710-4082	1710-4082
GSR 1200 (no ABS) (K6 - L1) 06-10	1710-4077	1710-4077	1710-4082	1710-4082
Sport 1200 no ABS 06-13	1710-4077	1710-4077	1710-4082	1710-4082
Stelvio 1200 11-18	1710-4077	1710-4077	1710-4082	1710-4082
Audace/Eldorado/ MGX-21 1400 16-	-	-	1710-4066	1710-4066
California 1400 12-	-	-	1710-4066	1710-4066
SUZUKI				
GSX-R1000, R 17-	1710-3715	1710-3715	1710-4064	1710-4064
VOXAN				
Scrambler/Street Scrambler 996 04-11	1710-4077	1710-4077	1710-4082	1710-4082
YAMAHA				
R6 17-	1710-3714	1710-3714	1710-4067	1710-4067
R1 15-	1710-3714	1710-3714	1710-4067	1710-4067
XJR 1200 95-98	1710-4077	1710-4077	1710-4082	1710-4082
XJR Racer 1300 98	1710-4077	1710-4077	1710-4082	1710-4082

Consulte la tabla para más detalles

DISCOS DE FRENO DE RECAMBIO FLAME Y HALO

DISCOS DE FRENO SERIE FLAME

- Mejora del montaje directo
- El diseño Flame garantiza una disipación óptima del calor y una limpieza perfecta de la superficie de la pastilla de freno
- Aro exterior en acero inoxidable duradero de calidad premium, instalado con discos flotantes ligeros de acero inoxidable
- Doble base de precisión para una sensación superior del motorista, eliminando cualquier pulsación en la maneta
- Contacto de la pastilla de freno uniforme en toda la rotación del disco para garantizar una frenada lineal
- Aluminio billet 6082 con mecanizado CNC, soporte central del disco de freno anodizado en negro muy liviano y resistente
- Se puede utilizar con cualquier tipo de pastilla de freno
- También disponible en una versión de carreras profesional de 5,5 mm; ver páginas 1431-1437
- A la venta por unidad

Flame delantero



Halo delantero



Halo trasero

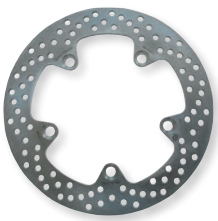

DISCOS DE FRENO SERIE HALO

- Un nuevo estándar en discos de freno redondos no originales
- Aro exterior en acero inoxidable duradero de calidad premium cortado por láser y superficie de precisión
- El soporte central del disco de freno está fabricado en aluminio billet de calidad aeronáutica con mecanizado CNC, anodizado en negro y marcado por láser
- Los orificios de ventilación están dimensionados y posicionados con precisión para garantizar una disipación uniforme del calor, incluso bajo un esfuerzo térmico grande, mientras que la superficie de contacto de la pastilla de freno se mantiene limpia
- Ligeros discos flotantes de acero inoxidable
- Los discos de freno flotantes delanteros Halo son para izquierda y derecha a menos que se indique lo contrario
- También disponible en una versión de carreras profesional de 5,5 mm; ver páginas 1431-1437
- A la venta por unidad

NOTA: Certificaciones ABE/TÜV, salvo que se especifique lo contrario.

APLICACIÓN	N.° ART. DISCO DELANTERO IZQUIERDO FLAME	N.° ART. DISCO DELANTERO DERECHO FLAME	Nº ART. DISCO DE FRENO TRASERO FLAME	N.° ART. DISCO DELANTERO IZQUIERDO HALO	N.° ART. DISCO DELANTERO DERECHO HALO	Nº ART. DISCO DE FRENO TRASERO HALO
APRILIA						
AF1 125 Futura 90-92	-	1710-0210	-	-	1710-1722	-
MX 125 SuperMoto 05-06	1710-0209	-	-	1710-1722	-	-
Pegaso 125 89-99	-	-	-	-	1710-1692	-
RS125 Replica/Extrema 92-10	-	1710-0210	-	-	1710-1722	-
RS125 2T Alitalia 11	-	1710-0210	-	-	1710-1722	-
SR 125 08-12	1710-1780	-	-	-	-	-
RS 250 Stradale 95-02	-	-	1710-1834	-	-	1710-1654
Pegaso 600 89-90	-	-	-	1710-1692	-	-
Pegaso 650 91-04	-	-	-	1710-1692	-	-
Pegaso 650 Strada, Factory 05-10	1710-0209	-	-	1710-1722	-	-
Pegaso 650 Trail 05-08	-	-	-	1710-1692	-	-
Shiver 750 07-09	1710-0209	1710-0210	1710-1834	1710-1722	1710-1722	1710-1654
Shiver 750 10-16	1710-0209	1710-0210	-	1710-1722	1710-1722	-
Shiver 750 ABS 09-16	1710-0209	1710-0210	1710-1256	1710-1722	1710-1722	1710-1685
SMV Dorsoduro, ABS 08-16	1710-0209	1710-0210	1710-1256	1710-1722	1710-1722	1710-1685
Mana 850, ABS, GT 08-09	1710-0209	1710-0210	1710-1834	1710-1722	1710-1722	1710-1654
Mana 850, ABS, GT 10-13	1710-0209	1710-0210	-	1710-1722	1710-1722	-

DISCOS DE FRENO DE RECAMBIO FLAME Y HALO continúa en la página siguiente.

DISCOS DE FRENO DE RECAMBIO FLAME Y HALO (CONT.)

Consulte la tabla para más detalles

APLICACIONES	N.° ART. DISCO DELANTERO IZQUIERDO FLAME	N.° ART. DISCO DELANTERO DERECHO FLAME	N.° ART. DISCO DE FRENO TRASERO FLAME	N.° ART. DISCO DELANTERO IZQUIERDO HALO	N.° ART. DISCO DELANTERO DERECHO HALO	N.° ART. DISCO DE FRENO TRASERO HALO
APRILIA (CONT.)						
RSV 1000 Mille R, R Factory 98-	1710-0209	1710-0210	1710-1834	1710-1722	1710-1722	1710-1654
RSV 4, R, Factory, ABS 10-	1710-0209	1710-0210	1710-1255	1710-1722	1710-1722	1710-1684
RSV 4, R, RR, Factory 17-	1710-3278[1]	1710-3279[1]	-	1710-3280[1]	1710-3280[1]	-
SL 1000 Falco 00-05	1710-0209	1710-0210	1710-1834	1710-1722	1710-1722	1710-1654
Tuono 1000 Fighter Racing, Factory 02-10	1710-0209	1710-0210	1710-1834	1710-1722	1710-1722	1710-1654
Tuono V4 APRC, ABS 11-17	1710-0209	1710-0210	1710-1255	1710-1722	1710-1722	1710-1684
Tuono V4 Factory, ABS 17-	1710-3278[1]	1710-3279[1]	-	1710-3280[1]	1710-3280[1]	-
Tuono V4 R, ABS 17	1710-3278[1]	1710-3279[1]	-	1710-3280[1]	1710-3280[1]	-
Tuono V4 RR, ABS 18-	1710-3278[1]	1710-3279[1]	-	1710-3280[1]	1710-3280[1]	-
Caponord 1200, Travel Pack 14-	1710-0209	1710-0210	1710-1256	1710-1722	1710-1722	1710-1685
Dorsoduro 1200, ABS, ATC 11-13	1710-0209	1710-0210	1710-1256	1710-1722	1710-1722	1710-1685
BENELLI						
BN600GT 14-17	1710-0209	1710-0210	-	1710-1722	1710-1722	-
BN600R 13-	1710-0209	1710-0210	-	1710-1722	1710-1722	-
TNT, S 07-	1710-0209	1710-0210	-	1710-1722	1710-1722	-
Tornado TRE 900, RS 01-13	1710-0209	1710-0210	-	1710-1722	1710-1722	-
TRE, Amazonas, Tornado, K 08-15	1710-0209	1710-0210	-	1710-1722	1710-1722	-
TNT RS, Sport, Cafe Racer, Titanium, R160 05-	1710-0209	1710-0210	-	1710-1722	1710-1722	-
Century Racer 11-	1710-0209	1710-0210	-	1710-1722	1710-1722	-
BIMOTA						
YB 7 400 89	1710-0209	1710-0210	-	1710-1722	1710-1722	-
V-Due 500 97-00	1710-0209	1710-0210	-	1710-1722	1710-1722	-
Supermono 650 96-00	-	1710-0210	-	-	1710-1722	-
Tesi 1D 851 90-91	1710-0209	1710-0210	-	1710-1722	1710-1722	-
Mantra 900 DB3 96-00	1710-0209	1710-0210	-	1710-1722	1710-1722	-
DB2 904 SR 94-00	1710-0209	1710-0210	-	1710-1722	1710-1722	-
DB4 904 98-99	1710-0209	1710-0210	-	1710-1722	1710-1722	-
DB6, R 08	1710-0209	1710-0210	-	1710-1722	1710-1722	-
Dieci 1000 Biposto 92-95	1710-0209	1710-0210	-	1710-1722	1710-1722	-
SB8 1000 R 97-00	1710-0209	1710-0210	-	1710-1722	1710-1722	-
DB7 08-10	1710-0209	1710-0210	-	1710-1722	1710-1722	-
SB6 1100 96-00	1710-0209	1710-0210	-	1710-1722	1710-1722	-
SB6 1100 R 98-00	1710-0209	1710-0210	-	1710-1722	1710-1722	-
DB8 SP, Biposto 10-	1710-0209	1710-0210	-	1710-1722	1710-1722	-
DB11 14-	1710-0209	1710-0210	-	1710-1722	1710-1722	-
BMW (VÉASE TABLA EN PÁGINAS 1429-1431)						
CAGIVA						
Mito 125 90-08	-	1710-0210	-	-	1710-1722	-
Mito 125 Evolution 95-08	-	1710-0210	-	-	1710-1722	-
Mito SP 525 08-11	-	1710-0210	-	-	1710-1722	-
Planet 125 N1 97-	-	1710-0210	-	-	1710-1722	-
Raptor 125 03-11	-	1710-0210	-	-	1710-1722	-
Supercity 125 92-01	-	1710-0210	-	-	1710-1722	-
River 600 95-98	-	1710-0210	-	-	1710-1722	-
Elefant 93-97	-	-	-	1710-2323	-	-
Elefant 900 I.E. 90-92	-	-	-	1710-2323	-	-
Grancanyon 900 97-99	-	-	-	1710-2323	1710-2323	-
Navigator 1000 00-06	-	-	-	1710-2323	1710-2323	-
DUCATI						
Junior 350 SS 91-92	1710-0209	-	1710-1172	1710-1722	-	1710-1652
SS 400 SuperSport 93-97	1710-0209	1710-0210	1710-1172	1710-1722	1710-1722	1710-1652
M600 Monster, DARK 94-02	1710-0209	-	1710-1172	1710-1722	-	1710-1652
SS 600 SuperSport 94-97	1710-0209	1710-0210	1710-1172	1710-1722	1710-1722	1710-1652
M620 Monster 02-07	1710-0209	-	1710-1172	1710-1722	-	1710-1652
MultiStrada 620 05-06	1710-0209	-	1710-1172	1710-1722	-	1710-1652
Sport 620 03-04	1710-0209	1710-0210	1710-1172	1710-1722	1710-1722	1710-1652
Monster 675 08	1710-0209	1710-0210	1710-1172	1710-1722	1710-1722	1710-1652
Monster 696, ABS 08-12	1710-0209	1710-0210	1710-1172	1710-1722	1710-1722	1710-1652
Monster 696, ABS 13-14	1710-0209	1710-0210	-	1710-1722	1710-1722	-
M750 Monster 96-02	1710-0209	1710-0210	1710-1172	1710-1722	1710-1722	1710-1652
748 Biposto 95-96	1710-0209	1710-0210	-	1710-1722	1710-1722	-
748 Biposto 97-03	1710-0209	1710-0210	-	1710-1722	1710-1722	-
748 R 00	1710-0209	1710-0210	-	1710-1722	1710-1722	-
748 S 00-02	1710-0209	1710-0210	-	1710-1722	1710-1722	-
748 SP 95-96	1710-0209	1710-0210	-	1710-1722	1710-1722	-
748 SP 97	1710-0209	1710-0210	-	1710-1722	1710-1722	-
748 SPS 98-99	1710-0209	1710-0210	-	1710-1722	1710-1722	-
749 02-07	1710-0211	1710-0212	-	1710-1724	1710-1724	-
749 R 03-07	1710-0211	1710-0212	-	1710-1724	1710-1724	-
749 S 03-07	1710-0211	1710-0212	-	1710-1724	1710-1724	-
Sport 750 00-02	1710-0209	1710-0210	1710-1172	1710-1722	1710-1722	1710-1652
SS 750 SuperSport 91-02	1710-0209	1710-0210	1710-1172	1710-1722	1710-1722	1710-1652
Hypermotard 796 10-13	1710-1276	1710-1277	1710-1838	1710-1752	1710-1752	1710-1666
Monster 796, ABS 11-14	1710-1775	1710-1776	1710-1835	1710-1754	1710-1754	-

[1] No aprobado por ABE/TÜV.

PARTS EUROPE STREET 2021

DISCOS DE FRENO DE RECAMBIO FLAME Y HALO (CONT.)

Consulte la tabla para más detalles

APLICACIONES	N.° ART. DISCO DELANTERO IZQUIERDO FLAME	N.° ART. DISCO DELANTERO DERECHO FLAME	N.° ART. DISCO DE FRENO TRASERO FLAME	N.° ART. DISCO DELANTERO IZQUIERDO HALO	N.° ART. DISCO DELANTERO DERECHO HALO	N.° ART. DISCO DE FRENO TRASERO HALO
DUCATI (CONT.)						
Monster 797 17-	1710-1775	1710-1776	1710-3008	1710-1754	1710-1754	1710-3009
M800 Monster 03-04	1710-3584[1]	-	1710-1172	1710-3585[1]	-	1710-1652
Scrambler 800 15-	1710-3584[1]	-	1710-3008	1710-3585[1]	-	1710-3009
Sport 800 03-04	1710-0209	1710-0210	1710-1172	1710-1722	1710-1722	1710-1652
SS 800 SuperSport 03-04	1710-0209	1710-0210	1710-1172	1710-1722	1710-1722	1710-1652
Hypermotard 821 14-	1710-1775	1710-1776	1710-1835	1710-1754	1710-1754	-
Hyperstrada 821 14-	1710-1775	1710-1776	1710-1835	1710-1754	1710-1754	-
Monster 821 14-	1710-1775	1710-1776	1710-3008	1710-1754	1710-1754	1710-3009
848 StreetFighter 14-15	-	-	1710-1838	-	-	1710-1666
848, Evo, SuperBike 08-10	1710-0211	1710-0212	1710-1838	1710-1724	1710-1724	1710-1666
848 Corse Special edition 13	1710-2368	1710-2369	-	-	-	-
851 Strada, SP 90-91	1710-0209	1710-0210	1710-1172	1710-1722	1710-1722	1710-1652
888 Desmoquattro 93-94	1710-0209	1710-0210	1710-1172	1710-1722	1710-1722	1710-1652
888 SP 90-93,	1710-0209	1710-0210	1710-1172	1710-1722	1710-1722	1710-1652
899 Panigale 14-	1710-0211	1710-0212	1710-3008	1710-0211	1710-0212	1710-3009
M900 Monster 93-02	1710-0209	1710-0210	1710-1172	1710-1722	1710-1722	1710-1652
900 SL 92-96,	1710-0209	1710-0210	1710-1172	1710-1722	1710-1722	1710-1652
900 Sport 02	1710-0209	1710-0210	1710-1172	1710-1722	1710-1722	1710-1652
900 SS 90-02,	1710-0209	1710-0210	1710-1172	1710-1722	1710-1722	1710-1652
916 SPS 97-98,	1710-0209	1710-0210	-	1710-1722	1710-1722	-
916 Strada 94-96	1710-0209	1710-0210	-	1710-1722	1710-1722	-
916 Strada 97-98	1710-0209	1710-0210	-	1710-1722	1710-1722	-
M916 Monster S4 01-03	1710-0209	1710-0210	1710-1172	1710-1722	1710-1722	1710-1652
ST4 99-03	1710-0209	1710-0210	1710-1172	1710-1722	1710-1722	1710-1652
ST4 S 01-06	1710-0209	1710-0210	1710-1172	1710-1722	1710-1722	1710-1652
Supersport/S 17-	1710-1775	1710-1776	1710-2468	1710-1754	1710-1754	1710-2499
Hypermotard/Hyperstrada 939 ABS 16	1710-1775	1710-1776	1710-1835	1710-1754	1710-1754	-
ST2 97-03	1710-0209	1710-0210	1710-1172	1710-1722	1710-1722	1710-1652
Multistrada 950 17-	1710-1775	1710-1776	1710-3694[1]	1710-1754	1710-1754	1710-3707[1]
959 Panigale ABS 16-	1710-0211	1710-0212	1710-3008	1710-1724	1710-1724	1710-3009
Desmosedici 989 06-10	1710-4060[1]	1710-4061[1]	1710-1838	-	-	1710-1666
ST3, no ABS 04-06	1710-0209	1710-0210	1710-1172	1710-1722	1710-1722	1710-1652
996 Biposto 99-01	1710-0209	1710-0210	-	1710-1722	1710-1722	-
996 S 01	1710-0209	1710-0210	-	1710-1722	1710-1722	-
996 SPS 99-00	1710-0209	1710-0210	-	1710-1722	1710-1722	-
M996 Monster S4R 03-06	1710-0209	1710-0210	-	1710-1722	1710-1722	-
S4R, S4R-S 07-09	1710-0211	1710-0212	1710-1838	1710-1724	1710-1724	1710-1666
998 Biposto 02-03	1710-0209	1710-0210	-	1710-1722	1710-1722	-
998 S 02-03	1710-0209	1710-0210	-	1710-1722	1710-1722	-
999 Biposto 02-07	1710-0211	1710-0212	-	1710-1724	1710-1724	-
999 S 02-07	1710-0211	1710-0212	-	1710-1724	1710-1724	-
999 R 02-07	1710-0211	1710-0212	-	1710-1724	1710-1724	-
M1000 Monster 03-06	1710-0209	1710-0210	1710-1172	1710-1722	1710-1722	1710-1652
Monster S2R 1000 07-08	1710-0209	1710-0210	1710-1838	1710-1722	1710-1722	1710-1666
Monster S2R 1000 09	1710-0211	1710-0212	1710-1838	1710-1724	1710-1724	1710-1666
Sport 1000 S 07-09	1710-0209	1710-0210	1710-1172	1710-1722	1710-1722	1710-1652
SportClassic 08-09	1710-0209	1710-0210	1710-1172	1710-1722	1710-1722	1710-1652
SS 1000 SuperSport 03-06	1710-0209	1710-0210	1710-1172	1710-1722	1710-1722	1710-1652
1098 R 07-09	1710-1274	1710-1275	1710-2454	-	-	-
1098 S 07-08	1710-4060[1]	1710-4061[1]	-	-	-	-
Hypermotard, Evo, SP 08-13	1710-1276	1710-1277	1710-1838	1710-1752	1710-1752	1710-1666
Monster 1100 Evo, ABS, Diesel 11-13	1710-1775	1710-1776	1710-1835	1710-1754	1710-1754	-
Monster 1100 S ABS 10	1710-0211	1710-0212	1710-1835	1710-1724	1710-1724	-
Monster 1100 S 09-10	1710-0211	1710-0212	1710-1835	1710-1724	1710-1724	-
Monster 1100 ABS 10	1710-1775	1710-1776	1710-1835	1710-1754	1710-1754	-
Monster 1100 09-10	1710-1775	1710-1776	1710-1835	1710-1754	1710-1754	-
Multistrada 03-09	-	-	1710-1838	-	-	1710-1666
Panigale V4 18-	1710-2368	1710-2369	1710-2468	1710-2529	1710-2529	1710-2499
Panigale V4/V4 1100 S 18-	1710-4060[1]	1710-4061[1]	-	-	-	-
Panigale V4R/V4 1100 S Corse 19-	1710-4060[1]	1710-4061[1]	-	-	-	-
Panigale V4 1100 Speciale 18-19	1710-4060[1]	1710-4061[1]	-	-	-	-
StreetFighter, S 10-11	1710-0211	1710-0212	1710-1838	1710-1724	1710-1724	1710-1666
StreetFighter, S ABS 11-13	1710-1274	1710-1275	1710-2454	-	-	-
StreetFighter 1100 V4/V4S 20-	1710-4060[1]	1710-4061[1]	-	-	-	-
1198 09-10	1710-4060[1]	1710-4061[1]	-	-	-	-
1198 S 09	1710-4060[1]	1710-4061[1]	-	-	-	-
1198, S 10-12	1710-1274	1710-1275	1710-2454	-	-	-
Panigale 1199, R, S, Tricolore 12-17	1710-4060[1]	1710-4061[1]	1710-2468	1710-2529	1710-2529	1710-2499
Diavel, Carbon, AMG 11-	1710-1775	1710-1776	1710-3692[1]	1710-1754	1710-1754	1710-3705[1]
Monster 1200 14	1710-0211	1710-0212	-	1710-1724	1710-1724	1710-2499
Monster 1200 R, ABS 16-	1710-4044[1]	1710-4045[1]	1710-2468	1710-4057[1]	1710-4057[1]	1710-2499
Monster 1200 S, ABS 14-	1710-4044[1]	1710-4045[1]	1710-2468	1710-4057[1]	1710-4057[1]	1710-2499
Multistrada ABS 15-17	1710-1775	1710-1776	1710-3692[1]	1710-1754	1710-1754	1710-3705[1]
Multistrada Enduro 16-17	-	-	1710-3694[1]	-	-	1710-3707[1]

[1] No aprobado por ABE/TÜV.

DISCOS DE FRENO DE RECAMBIO FLAME Y HALO continúa en la página siguiente.

PARTS EUROPE STREET 2021

Todos los nºs de artículo en MAGENTA son nuevos para 2021

DISCOS DE FRENO DE RECAMBIO FLAME Y HALO (CONT.)

Consulte la tabla para más detalles

APLICACIONES	N.° ART. DISCO DELANTERO IZQUIERDO FLAME	N.° ART. DISCO DELANTERO DERECHO FLAME	N.° ART. DISCO DE FRENO TRASERO FLAME	N.° ART. DISCO DELANTERO IZQUIERDO HALO	N.° ART. DISCO DELANTERO DERECHO HALO	N.° ART. DISCO DE FRENO TRASERO HALO
DUCATI (CONT.)						
Multistrada Enduro 16-18	1710-1775	1710-1776	1710-3694 [1]	1710-1754	1710-1754	1710-3707[1]
Multistrada Enduro Pro ABS 18-	1710-1775	1710-1776	1710-3694 [1]	1710-1754	1710-1754	1710-3707[1]
Multistrada, Granturismo, Touring 10-14	1710-1775	1710-1776	1710-1838	1710-1754	1710-1754	1710-1666
Multistrada ABS, Granturismo, Touring 10-	1710-1775	1710-1776	1710-1835	1710-1754	1710-1754	-
Multistrada ABS, Granturismo, Touring, Pikes peak 11-15	1710-1775	1710-1776	1710-2468	1710-1754	1710-1754	1710-2499
Multistrada Pikes Peak ABS 16-	1710-4044[1]	1710-4045[1]	1710-3692[1]	1710-4057[1]	1710-4057[1]	1710-3705[1]
Multistrada SD-air ABS 15-	1710-4044[1]	1710-4045[1]	1710-3692[1]	1710-4057[1]	1710-4057[1]	1710-3705[1]
Multistrada S, ABS 15-	1710-4044[1]	1710-4045[1]	1710-3692[1]	1710-4057[1]	1710-4057[1]	1710-3705[1]
Diavel 1260/S 19-	1710-1775	1710-1776	1710-3692[1]	1710-1754	1710-1754	1710-3705[1]
Multistrada 1260 Pikes Peak, S, SD-air 18-	1710-4044[1]	1710-4045[1]	1710-3692[1]	1710-4057[1]	1710-4057[1]	1710-3705[1]
Multistrada 1260 Enduro 19-	1710-1775	1710-1776	1710-3694[1]	1710-1754	1710-1754	1710-3707[1]
Xdiavel/S 16-	1710-1775	1710-1776	1710-3692[1]	-	-	1710-3705[1]
Panigale 1299, ABS 15-17	1710-4060[1]	1710-4061[1]	1710-2468	1710-2529	1710-2529	1710-2499
GILERA						
DNA 50/180 00-03	1710-1781	-	-	-	-	-
GFR 125 93-94	1710-0209	-	-	1710-1722	-	-
HONDA						
CB125R 18-	-	1710-3698[1, 2]	1710-3699[1]	-	-	-
CBF 125 09	-	1710-2494	-	-	-	-
CBR 125 R (disco de freno delantero de 5 tornillos) 11-	-	-	1711-0183	-	-	-
CBR 125 R (disco de freno delantero de 6 tornillos) 04-10	-	1710-1244	1711-0183	-	-	-
Grom 125 14-17	-	1710-2486	-	-	-	-
MSX 125 13-17	-	1710-2486	1710-2485	-	-	-
MSX 125 18	-	-	1710-2485	-	-	-
RS 125 R 91-03	-	1710-1813	-	-	1710-1725	-
Varadero 125 01-11	1710-1250	-	1711-0183	-	-	-
XLR 125 R 98-00	1711-0298	-	-	-	-	-
CBR 250, R 11-13	-	1710-1811	-	-	1710-1727	-
CRF250L 13-15	-	-	1710-1169	-	-	1710-1646
CRF250M 14-	-	-	1710-1169	-	-	1710-1646
Hornet 250 97	-	1710-1813	1710-1169	-	1710-1725	1710-1646
RS 250 R 90-97	-	1710-1813	-	1710-1725	1710-1725	-
TSR 250 99-00	-	1710-1813	-	1710-1725	1710-1725	-
V Twin 250 Magna 97-98	-	-	-	1710-2470	-	-
Xelvis V-25 97-99	-	-	1710-1169	1710-2323	-	1710-1646
XL 250 R 84-93	1711-0298	-	-	-	-	-
XL 250 R/X 88-91	1711-0298	-	-	-	-	-
XLR 250 R SPL 94-	1711-0298	-	-	-	-	-
CB300R 18-	-	1710-3698[1, 2]	1710-3699[1]	-	-	-
CBR300 ABS 14-17	-	1710-1811	-	-	1710-1727	-
CBR300 no ABS 14-17	-	1710-1811	1710-1169	-	1710-1727	1710-1646
XL 350 84-90	1711-0298	-		-	-	-
CB 400 89-91	-	-	1710-1169	-	-	1710-1646
CB 400 N 82-88	-	-	1710-1169	-	-	1710-1646
CBR 400 F, F2 85	-	1710-1813	-	1710-1725	1710-1725	-
RVF 400 94-98	-	1710-1813	-	1710-1725	1710-1725	-
VFR 400 R 87-88	1710-1241	1710-1244	-	-	-	-
VFR 400 R 89-93	-	1710-1813	-	1710-1725	1710-1725	-
VFR 400 Z 86-87	1710-1241	1710-1244	-	-	-	-
CB 500 94-96	-	-	-	-	1710-2323	-
CB 500 97-03	-	-	1710-1240	-	1710-2323	1710-1678
CB500F 13-	-	1710-2333	1710-1840	-	1710-2334	1710-1665
CB500X ABS 13-18	-	1710-2333	1710-1840	-	1710-2334	1710-1665
CB500X ABS 19-	-	1710-3704[1]	-	-	1710-3711	-
CBR500R 13-	-	1710-2333	1710-1840	-	1710-2334	1710-1665
CBF500, ABS 04-07	-	-	1710-1840	-	1710-2323	1710-1665
CB 600 F Hornet 98-99	-	-	1710-1169	-	-	1710-1646
CB 600 F Hornet 00-03	1710-1786	1710-1810	1710-1169	1710-1726	1710-1726	1710-1646
Hornet 600 04-06	1710-1280	1710-1281	1710-1169	1710-1753	1710-1753	1710-1646
Hornet 600 07-13	1710-1280	1710-1281	1710-1840	1710-1753	1710-1753	1710-1665
CBF 600, N, S, ABS 04-07	-	-	1710-1840	1710-2323	1710-2323	1710-1665
CBF 600, N, S, ABS 08-11	1710-1787	1710-1811	1710-1840	1710-1727	1710-1727	1710-1665
CBR 600 F 87-90	1710-1241	1710-1244	-	-	-	-
CBR 600 F 91-94	1710-1241	1710-1244	1710-1169	-	-	1710-1646
CBR 600 F 95-98	-	1710-1813	1710-1169	1710-1725	1710-1725	1710-1646
CBR 600 F 99-00	1710-1790	1710-1815	1710-1169	1710-1728	1710-1728	1710-1646
CBR 600 F, Sport 01-07	1710-0213	1710-0214	1710-1169	1710-1729	1710-1729	1710-1646
CBR 600 F, ABS 11-13	1710-1280	1710-1281	1710-1840	1710-1753	1710-1753	1710-1665
CBR 600 RR 03-	1710-0215	1710-0216	1710-1169	1710-1730	1710-1730	1710-1646
CBR 600 RR ABS 09-	1710-0215	1710-0216	-	1710-1730	1710-1730	-
XL 600 83-87	1711-0298	-	-	-	-	-
XLV 600 Transalp 91-93	1710-1801	-	1710-1240	-	-	1710-1678
XLV 600 Transalp 94-96	1710-1801	-	1710-1240	-	-	1710-1678

[1] No aprobado por ABE/TÜV. [2] Disco fijo.

Todos los nºs de artículo en MAGENTA son nuevos para 2021

PARTS EUROPE STREET 2021

DISCOS DE FRENO DE RECAMBIO FLAME Y HALO (CONT.)

Consulte la tabla para más detalles

APLICACIONES	N.° ART. DISCO DELANTERO IZQUIERDO FLAME	N.° ART. DISCO DELANTERO DERECHO FLAME	N.° ART. DISCO DE FRENO TRASERO FLAME	N.° ART. DISCO DELANTERO IZQUIERDO HALO	N.° ART. DISCO DELANTERO DERECHO HALO	N.° ART. DISCO DE FRENO TRASERO HALO
HONDA (CONT.)						
XLV 600 Transalp 97-99	1710-1242	1711-0710	1710-1240	-	-	1710-1678
CB650F 14-	-	1710-2333	1710-1840	1710-2334	1710-2334	1710-1665
CB/CBR 650R ABS 19-	1710-3733	1710-3734	1710-3695[1]	1710-3735	1710-3735	1710-3708[1]
CBR650F 14-	-	1710-2333	1710-1840	1710-2334	1710-2334	1710-1665
Vigor 650 99-02	1710-1241	-	-	-	-	-
NT 650 Hawk GT 88-90	-	-	-	1710-2470	-	-
NT 650 V Deauville 98-05	-	-	-	1710-2323	1710-2323	1710-2330
NT 650 V Revere 88-97	-	-	-	1710-2470	-	-
NX 650 Dominator 88-92	1710-1242	-	1710-1169	-	-	1710-1646
NX 650 Dominator 93-02	1710-1242	-	-	-	-	-
XLV 650 Transalp 00-07	1710-1242	1711-0710	1710-1240	-	-	1710-1678
XR 650 L 93-	1711-0298	-	-	-	-	-
XRV 650 Africa Twin 88-90	-	-	1710-1240	-	-	1710-1678
DN-01 08-10	1710-1787	1710-1811	-	1710-1727	1710-1727	-
CTX700DCT 14-	-	1710-2457	1710-2455	-	1710-2320	1710-2319
CTX700N 14-	-	-	1710-2455	-	1710-2320	1710-2319
NC 700 D Integra 12-13	-	1710-2457	1710-2455	1710-2320	1710-2320	1710-2319
NC 700 S 12-13	1710-2456	1710-2457	1710-2455	1710-2320	1710-2320	1710-2319
NC 700 X Crossover, DCT 12-13	1710-2456	1710-2457	-	1710-2320	1710-2320	1710-2319
NT 700 V Deauville, ABS 06-	-	-	-	1710-2323	1710-2323	1710-2330
XLV 700 Transalp 08-12	1710-1242	1711-0710	1710-1240	-	-	1710-1678
CB 750 F, F2, K 81-95	-	-	-	1710-2323	1710-2323	-
CB 750 Seven Fifty 92-01	-	-	1710-1240	1710-2323	1710-2323	1710-1678
CBX 750 F1, F2 83-87	1710-1241	1710-1244	-	-	-	1710-2330
Integra 750 14-	-	1710-2457	-	-	1710-2320	1710-2319
NC 750 14-	-	1710-2457	1710-2455	-	1710-2320	1710-2319
NM4 Vultus 15-18	-	1710-2457	1710-2455	-	-	-
VFR 750 FJ 86-87	1710-1241	1710-1244	-	-	-	-
VFR 750 F, FL, FM, FK 88-93	-	-	-	1710-2323	1710-2323	-
VFR 750 F, FL, FM, FK 94-97	-	1710-1813	-	1710-1725	1710-1725	-
VF 750 Shadow 94-04	-	-	-	1710-2470	-	-
VT 750 C2 Custom 97-03	-	-	-	1710-2323	-	-
VT 750 D Black Widow 01-04	-	-	-	1710-2323	-	-
VT 750 D Shadow Spirit 07-09	-	-	-	1710-2323	-	-
XLV 750 R 84-88	1710-1241	-	-	-	-	-
XRV 750, R Africa Twin 90-03	-	-	1710-1286	-	-	1710-1659
Crossrunner, ABS 11-14	1710-1790	1710-1815	1710-1252	1710-1728	1710-1728	1710-1681
Crossrunner ABS 15-17	1710-3599[1]	1710-3600[1]	-	1710-3601[1]	1710-3601[1]	1710-1681
Crossrunner no ABS 15-	1710-3599[1]	1710-3600[1]	1710-1252	1710-3601[1]	1710-3601[1]	1710-1681
Crossrunner Travel Edition ABS 16-	1710-3599[1]	1710-3600[1]	1710-3550[1]	1710-3601[1]	1710-3601[1]	1710-3551[1]
Pacific Coast 800 89-98	-	-	-	1710-2330	1710-2330	-
VFR 800 (FiW/FiX) 98-99	1710-1790	1710-1815	1710-1252	1710-1728	1710-1728	1710-1681
VFR 800 (FiY/Fi1/2/3/4/5) 02-05	1710-1790	1710-1815	1710-1252	1710-1728	1710-1728	1710-1681
VFR 800 ABS (A2/A3/A4/A5) 02-05	1710-2986	1710-2987	1710-1252	1710-2988	1710-2988	1710-1681
VFR 800 (6/7/8/9) 06-	1710-2986	1710-2987	1710-1252	1710-2988	1710-2988	1710-1681
VFR 800 ABS (A6/A7/A8/A9) 06-13	1710-2986	1710-2987	1710-1252	1710-2988	1710-2988	1710-1681
VFR 800 ABS 14-15	1710-3020	1710-3021	1710-1252	1710-3022	1710-3022	1710-1681
VFR 800 F ABS 14-	1710-3599[1]	1710-3600[1]	1710-3700[1]	1710-3601[1]	1710-3601[1]	1710-3709[1]
VFR 800 F Plus ABS 19-	1710-3599[1]	1710-3600[1]	1710-3700[1]	1710-3601[1]	1710-3601[1]	1710-3709[1]
VFR 800 X Crossrunner 15-	1710-3599[1]	1710-3600[1]	1710-3700[1]	1710-3601[1]	1710-3601[1]	1710-3709[1]
CB 900 Hornet 02-06	1710-0213	1710-0214	1710-1240	1710-1729	1710-1729	1710-1678
CBR 900-929 RR Fireblade 92-93	1710-1790	1710-1815	1710-1169	1710-1728	1710-1728	1710-1646
CBR 900-929 RR Fireblade 94-97	-	1710-1813	1710-1169	1710-1725	1710-1725	1710-1646
CBR 900-929 RR Fireblade 98-99	1710-1789	1710-1814	1710-1169	1710-1732	1710-1732	1710-1646
CBR 900-929 RR Fireblade 00-03	1710-0217	1710-0218	1710-1169	1710-1755	1710-1755	1710-1646
CBR 954 RR 02-03	1710-0217	1710-0218	1710-1169	1710-1755	1710-1755	1710-1646
CB 1000 Big-One Super-Four 93-96	-	-	-	-	-	1710-2330
CB 1000R, ABS 08-16	1710-0215	1710-0216	1710-1252	1710-1730	1710-1730	1710-1681
CBF 1000 06-	1710-1787	1710-1811	1710-1840	1710-1727	1710-1727	1710-1665
CBF 1000 F 11-18	1710-1787	1710-1811	1710-1840	1710-1727	1710-1727	1710-1665
CBR 1000 F 87-92	-	-	-	1710-2323	1710-2323	1710-2330
CBR 1000 F 93-00	-	-	-	1710-2323	1710-2323	-
CBR 1000 RR Fireblade 04-05	1710-0215	1710-0216	1710-1169	1710-1730	1710-1730	1710-1646
CBR 1000 RR Fireblade 06-07	1710-0219	1710-0220	1710-1169	1710-1733	1710-1733	1710-1646
CBR 1000 RR Fireblade 08-16	1710-1203	1710-1204	1710-1169	1710-1734	1710-1734	1710-1646
CBR 1000 RR Fireblade, SP ABS 09-16	1710-1203	1710-1204	1710-1253	1710-1734	1710-1734	1710-1682
CBR 1000 RR Fireblade, SP1 ABS 17-	1710-3284[1]	1710-3285[1]	1710-4040[1]	1710-3286[1]	1710-3286[1]	1710-1646
CBR 1000 RR-R Fireblade/Fireblade SP 20-	1710-4046[1]	1710-4047[1]	1710-4040[1]	1710-4056[1]	1710-4056[1]	1710-4042
CRF 1000 L Africa Twin 16-	1710-3596[1]	1710-3597[1]	1710-3555[1]	1710-3598[1]	1710-3598[1]	1710-3556[1]
Varadero 1000 99-02	1710-1790	1710-1815	1710-1286	1710-1728	1710-1728	1710-1659
Varadero 1000 03-11	1710-1790	1710-1815	-	1710-1728	1710-1728	1710-1644
XL 1000 Varadero 1000 ABS 04-11	1710-2986	1710-2987	-	1710-2988	1710-2988	-
VF 1000 F 84-87	1710-1241	1710-1244	-	-	-	-
VF 1000 R 84-87	1710-1241	1710-1244	-	-	-	-

[1] No aprobado por ABE/TÜV.

DISCOS DE FRENO DE RECAMBIO FLAME Y HALO continúa en la página siguiente.

PARTS EUROPE STREET 2021

Todos los nºs de artículo en **MAGENTA** son nuevos para 2021

DISCOS DE FRENO DE RECAMBIO FLAME Y HALO (CONT.)

Consulte la tabla para más detalles

APLICACIONES	N.° ART. DISCO DELANTERO IZQUIERDO FLAME	N.° ART. DISCO DELANTERO DERECHO FLAME	N.° ART. DISCO DE FRENO TRASERO FLAME	N.° ART. DISCO DELANTERO IZQUIERDO HALO	N.° ART. DISCO DELANTERO DERECHO HALO	N.° ART. DISCO DE FRENO TRASERO HALO
HONDA (CONT.)						
VTR 1000 F Firestorm 97-06	-	1710-1813	1710-1169	1710-1725	1710-1725	1710-1646
VTR 1000 SP-1 00-01	1710-0219	1710-0220	1710-1169	1710-1733	1710-1733	1710-1646
VTR 1000 SP-2 02-06	1710-0219	1710-0220	1710-1169	1710-1733	1710-1733	1710-1646
CB1100, ABS (ruedas de fundición) 10-14	-	-	-	1710-2492	1710-2492	1710-2493
CB1100 EX, ABS (ruedas de fundición) 14	-	-	-	1710-2492	1710-2492	1710-2493
CB1100 EX, ABS (ruedas de radios) 14-16	-	-	-	1710-2988	1710-2988	1710-2493
CBR 1100 XX Blackbird 97-98	-	-	-	-	-	1710-1644
CBR 1100 XX Blackbird 99-07	1710-1788	1710-1812	-	1710-1735	1710-1735	1710-1644
CRF 1100 Africa Twin L Adventure Sport/DCT 20-	1710-4053[1]	1710-4052[1]	1710-4041[1]	1710-4055[1]	1710-4054[1]	1710-4043[1]
ST 1100 Pan European ABS, CBS, TCS 96-02	-	-	-	1710-2323	1710-2323	-
ST 1100 Pan European ABS (AN/AP/AR/AS) 92-95	-	-	-	1710-2470	1710-2470	-
ST 1100 Pan European no ABS (L/M/N/P/R/S/T/V/W/X/Y/1/2) 90-02	-	-	-	1710-2470	1710-2470	-
VT 1100 Shadow Ace, Aero, Sabre, Spirit (W - 2) 95-02	-	-	-	1710-2470	1710-2470	1710-2330
X Eleven 1100 00-01	1710-1788	1710-1812	-	1710-1735	1710-1735	-
VFR 1200 F 10-	1710-3020	1710-3021	1710-2458	1710-3022	1710-3022	-
VFR 1200 F con transmisión de doble embrague 10-	1710-3020	1710-3021	1710-2458	1710-3022	1710-3022	-
VFR 1200 F con transmisión de doble embrague (freno de estacionamiento) 10-	1710-3020	1710-3021	1710-2458	1710-3022	1710-3022	-
VFR 1200 X, Crosstourer 12-	1710-2459	1710-2460	1710-2458	1710-2322	1710-2322	-
CB 1300, ABS 97-02	-	-	-	-	-	1710-2330
CB 1300, ABS 03-12	1710-0215	1710-0216	-	1710-1730	1710-1730	1710-1644
CTX1300 14-	1710-1282	1710-1283	-	1710-1736	1710-1736	1710-1683
ST 1300 Pan European, no ABS 02-15	1710-1282	1710-1283	-	1710-1736	1710-1736	1710-1683
X4 97-99	-	-	-	-	-	1710-2330
GL 1500 F6C Valkyrie 97-03	1710-1790	1710-1815	-	1710-1728	1710-1728	-
GL 1500 Gold Wing 88-89	-	-	-	-	-	1710-2330
GL 1800 Gold Wing 01-	1710-1790	1710-1815	-	1710-1728	1710-1728	-
GL 1800 Gold Wing F6C 15-	1710-2459	1710-2460	-	-	-	-
HUSQVARNA						
TR650 Strada 13	-	-	-	1710-1692	-	1710-1690
TR650 Terra 13	-	-	-	1710-1692	-	1710-1690
701 Enduro ABS 16-	-	-	1710-3255[1]	-	-	-
701 Supermoto ABS 15-	1710-3263[1]	-	1710-3255[1]	1710-3264[1]	-	-
Nuda 900 12-13	-	-	1710-1185	1710-2332	1710-2332	1710-1670
KAWASAKI						
250 Ninja 08-12	-	1710-1246	1710-1247	-	-	-
250 Ninja SL ABS 15-	-	1710-2483	1710-2484	-	-	-
KLX 250 09	-	-	1710-1248	-	-	-
KLX 250 R 93-98	1711-0866	-	-	-	-	-
ZZR 250 92-03	-	-	-	-	1710-1737	-
Z 250 SL, ABS 15-17	-	1710-2483	1710-2484	-	-	-
KLX 300 96-07	1711-0866	-	1711-0722	-	-	-
300 Ninja 13-17	-	1710-2483	1710-2484	-	-	-
Z 300, ABS 15-17	-	1710-2483	1710-2484	-	-	-
KLX 400 R 03-05	1711-0294	-	1711-0187	-	-	-
Ninja 400 18-	-	1710-3586[1]	1710-2484	-	1710-3587[1]	-
ZXR 400 89	-	-	-	1710-1737	1710-1737	-
ZXR 400 90-99	1710-1795	1710-1819	-	1710-1738	1710-1738	-
ZR 550 Zephyr 93-01	-	-	-	1710-1737	1710-1737	-
ZL 600 Eliminator 95-98	-	-	-	-	1710-1737	-
ZX-6R Ninja 95-97	-	-	-	1710-1737	1710-1737	-
ZX-6R Ninja 98-99	1710-1794	1710-1818	1710-1170	1710-1739	1710-1739	1710-1648
ZX-6R Ninja 00-02	-	-	1710-1170	1710-1737	1710-1737	1710-1648
ZX-6R Ninja 03-04	1710-0225	1710-0226	1710-1170	-	-	1710-1648
ZX-6R Ninja 05-	1710-0221	1710-0222	1710-1170	1710-1698	1710-1698	1710-1648
ZX-6R Ninja ABS 13-	1710-0221	1710-0222	1710-2318	1710-1698	1710-1698	-
ZX-6RR Ninja 03-04	1710-0225	1710-0226	1710-1170	-	-	1710-1648
ZX-6RR Ninja 05-06	1710-0221	1710-0222	1710-1170	1710-1698	1710-1698	1710-1648
ZZR 600 90-08	-	-	-	1710-1737	1710-1737	-
ZX-6R 636 Ninja 03-04	1710-0225	1710-0226	1710-1170	-	-	1710-1648
ZX-6R 636 Ninja 05-06	1710-0221	1710-0222	1710-1170	1710-1698	1710-1698	1710-1648
ZX-6R 636 Ninja ABS 13-18	1710-1793	1710-1817	1710-2318	1710-1700	1710-1700	1710-2465
ER-6F (no ABS) 06-16	1710-0221	1710-0222	1710-1170	1710-1698	1710-1698	1710-1648
ER-6F ABS 06-17	1710-1792	1710-0222	1710-1841	1710-1699	1710-1698	1710-1672
ER-6N (no ABS) 06-16	1710-0221	1710-0222	1710-1170	1710-1698	1710-1698	1710-1672
ER-6N ABS 08-16	1710-1792	1710-0222	1710-1841	1710-1699	1710-1698	1710-1672
KLX 650 R 93-03	1711-0866	-	-	-	-	-
Ninja 650 ABS 17-	1710-3267[1]	1710-3268[1]	-	1710-3269[1]	-	-
Z 650 17-	1710-3267[1]	1710-3268[1]	-	1710-3269[1]	-	-
Z 650 ABS 17-	1710-3267[1]	1710-3268[1]	-	1710-3269[1]	-	-
Versys (no ABS) 08-16	1710-0221	1710-0222	1710-1170	1710-1698	1710-1698	1710-1648
Versys ABS 08-	1710-1792	1710-0222	1710-1841	1710-1699	1710-1698	1710-1672
Versys ABS 15-	1710-0221	1710-0222	-	1710-1698	1710-1698	1710-3011

[1] No aprobado por ABE/TÜV.

PARTS EUROPE STREET 2021

DISCOS DE FRENO DE RECAMBIO FLAME Y HALO (CONT.)

Consulte la tabla para más detalles

APLICACIONES	N.° ART. DISCO DELANTERO IZQUIERDO FLAME	N.° ART. DISCO DELANTERO DERECHO FLAME	N.° ART. DISCO DE FRENO TRASERO FLAME	N.° ART. DISCO DELANTERO IZQUIERDO HALO	N.° ART. DISCO DELANTERO DERECHO HALO	N.° ART. DISCO DE FRENO TRASERO HALO
KAWASAKI (CONT.)						
ZR-7, S 99-03	-	-	-	1710-1737	1710-1737	-
Z 750 04-06	-	-	1710-1170	1710-1737	1710-1737	1710-1648
Z 750, R 07-12	1710-0221	1710-0222	1710-1845	1710-1698	1710-1698	1710-1660
Z 750, R ABS 07-12	1710-1792	1710-0222	1710-1845	1710-1699	1710-1698	1710-1660
Zephyr 750 91-01	-	-	-	1710-1737	1710-1737	-
ZX-7R Ninja 96-03	1710-0227	1710-0228	-	1710-1740	1710-1740	1710-1649
ZX-7RR Ninja 96-99	1710-0227	1710-0228	-	1710-1740	1710-1740	1710-1649
ZXR 750 89-98	-	-	-	-	-	1710-1649
ZXR 750 Ninja 89-90	1710-1795	1710-1819	-	1710-1738	1710-1738	1710-1649
ZXR 750 Stinger 89-90	1710-0227	1710-0228	-	1710-1740	1710-1740	1710-1649
ZXR 750, R Ninja 91-95	1710-0227	1710-0228	-	1710-1740	1710-1740	1710-1649
Z 800 e version, ABS 13-17	1710-1793	1710-1817	1710-1845	1710-1700	1710-1700	1710-1660
Z 800, ABS 13-17	1710-1793	1710-1817	1710-1845	1710-1700	1710-1700	1710-1660
Z 900 17-	1710-3267[1]	1710-3268[1]	1710-1845	1710-3269[1]	1710-3269[1]	1710-1660
Z 900 RS, Cafe 18-	1710-3267[1]	1710-3268[1]	1710-1845	1710-3269[1]	1710-3269[1]	1710-1660
ZX-9R Ninja 94-97	1710-0227	1710-0228	-	1710-1740	1710-1740	1710-1649
ZX-9R Ninja 98-99	1710-1794	1710-1818	1710-1170	1710-1739	1710-1739	1710-1648
ZX-9R Ninja 00-01	1710-1795	1710-1819	1710-1170	1710-1738	1710-1738	1710-1648
ZX-9R Ninja 02-03	1710-0227	1710-0228	1710-1170	1710-1740	1710-1740	1710-1648
KLV 1000 04-07	1710-0239	1710-0240	1710-1849	1710-1701	1710-1701	1710-1667
Versys 1000, ABS 12-14	1710-1792	1710-0222	1710-1845	1710-1699	1710-1698	1710-1660
Versys 1000 Grand Tourer/Tourer/Tourer Plus 18-	1710-1793	1710-1817	1710-3548[1]	1710-1700	1710-1700	1710-3549[1]
Z1000 03-06	-	-	1710-1170	1710-1737	1710-1737	1710-1648
Z1000 07-	1710-0221	1710-0222	1710-1845	1710-1698	1710-1698	1710-1660
Z1000 14-	1710-1793	1710-1817	1710-1845	1710-1700	1710-1700	1710-1660
ZX-10R Ninja ABS 16-	1710-3576[1]	1710-3577[1]	1710-2318	1710-3578[1]	1710-3578[1]	1710-2465
ZX-10R Ninja no ABS 04-07	1710-0221	1710-0222	1710-1170	1710-1698	1710-1698	1710-1648
ZX-10R Ninja no ABS 08-15	1710-1793	1710-1817	1710-1170	1710-1700	1710-1700	1710-1648
ZX-10R Ninja ABS 08-15	1710-1793	1710-1817	1710-2318	1710-1700	1710-1700	1710-2465
ZX-10R Ninja no ABS 16-17	1710-3576[1]	1710-3577[1]	1710-1170	1710-3578[1]	1710-3578[1]	1710-1648
ZX-10R Ninja SE ABS 18-	1710-3290[1]	1710-3291[1]	-	1710-3292[1]	1710-3292[1]	-
ZX-10RR Ninja ABS 17-	1710-3290[1]	1710-3291[1]	-	1710-3292[1]	1710-3292[1]	-
GTR 1000 94-04	-	-	-	1710-1737	1710-1737	-
Zephyr 1100 93-98	1710-1795	1710-1819	-	1710-1738	1710-1738	-
ZRX 1100 99-00	1710-1795	1710-1819	1710-1843	1710-1738	1710-1738	1710-1661
GPZ 1100 S 95-98	-	-	-	1710-1737	1710-1737	-
ZZR 1100 90-92	1710-1795	1710-1819	-	1710-1738	1710-1738	-
ZZR 1100 93-01	1710-0227	1710-0228	-	1710-1740	1710-1740	-
ZRX 1200 S 01-07	1710-1795	1710-1819	1710-1843	1710-1738	1710-1738	1710-1661
ZX-12R Ninja 00-03	1710-0227	1710-0228	-	1710-1740	1710-1740	1710-1645
ZX-12R Ninja 04-07	-	-	-	1710-1737	1710-1737	1710-1645
ZZR 1200 02-05	1710-0227	1710-0228	-	1710-1740	1710-1740	-
GTR 1400, Concours, ABS 08-17	1710-1793	1710-1817	-	1710-1700	1710-1700	-
ZZR 1400, ZX-14R, ABS 06-	1710-1793	1710-1817	1710-1845	1710-1700	1710-1700	1710-1660
Mean Streak 1500 02-	1710-0227	1710-0228	-	1710-1740	1710-1740	-
KTM						
125 Duke ABS 11-16	1710-2367	-	1710-2341	-	-	-
	1710-2342[2]	-	1710-2341	-	-	-
125 Duke ABS 17-	1710-3559[1]	-	1710-2341	-	-	-
RC 125 ABS 14-16	1710-2367	-	1710-2341	-	-	-
	1710-2342[2]	-	1710-2341	-	-	-
RC 125 ABS 17-	1710-3559[1]	-	1710-2341	-	-	-
200 Duke ABS 12-	1710-2367	-	1710-2341	-	-	-
	1710-2342[2]	-	1710-2341	-	-	-
RC 200 ABS 14-	1710-2367	-	1710-2341	-	-	-
	1710-2342[2]	-	1710-2341	-	-	-
390 Duke ABS 13-16	1710-2367	-	1710-2341	-	-	-
	1710-2342[2]	-	1710-2341	-	-	-
390 Duke ABS 17-	1710-3583[1]	-	1710-2341	-	-	-
RC 390 ABS 14-16	1710-2367	-	1710-2341	-	-	-
	1710-2342[2]	-	1710-2341	-	-	-
RC 390 ABS 17-	1710-3583[1]	-	1710-2341	-	-	-
620 Duke I 94-98	1710-3673[1]	-	1711-0191	-	-	1710-1650
620 LC4 Adventure 97-00	-	-	1711-0191	-	-	1710-1650
625 SMC 04-08,	1710-3673[1]	-	1711-0191	-	-	1710-1650
640 Duke II 99-02	1710-3673[1]	-	1711-0191	-	-	1710-1650
640 Duke II 03-08	1710-0209	-	1711-0191	1710-1722	-	1710-1650
640 LC4 Adventure 03-08					1711-0980	1710-1650
640 SuperMoto 98-07	-	-	1711-0191	-	-	1710-1650
660 LC4 SMC 05-08	-	-	1711-0191	-	-	1710-1650
660 Rally 99-03	-	-	1711-0191	-	-	1710-1650
690 Duke, R 08-12	1710-0209	-	1710-1846	1710-1722	-	1710-1664
690 Duke, R ABS 12	1710-0209	-	1710-1846	1710-1722	-	1710-1664
690 Duke, R ABS 13-	1710-2360	-	1710-1846	1710-2508	-	1710-1664

[1] No aprobado por ABE/TÜV. [2] Disco fijo.

DISCOS DE FRENO DE RECAMBIO FLAME Y HALO continúa en la página siguiente.

PARTS EUROPE STREET 2021

DISCOS DE FRENO DE RECAMBIO FLAME Y HALO (CONT.)

Consulte la tabla para más detalles

APLICACIONES	N.° ART. DISCO DELANTERO IZQUIERDO FLAME	N.° ART. DISCO DELANTERO DERECHO FLAME	N.° ART. DISCO DE FRENO TRASERO FLAME	N.° ART. DISCO DELANTERO IZQUIERDO HALO	N.° ART. DISCO DELANTERO DERECHO HALO	N.° ART. DISCO DE FRENO TRASERO HALO
KTM (CONT.)						
690 Enduro 08-13	1710-1263	-	1710-1287	-	-	-
690 ENDURO 14	1710-1263	-	1710-3255[1]	-	-	-
690 Enduro R ABS 14-17	1710-1263	-	1710-3255[1]	-	-	-
690 SM, SMC 07-15	-	-	1710-1287	-	-	1710-1663
690 SMC R ABS 14-	1710-3263[1]	-	1710-3255[1]	-	-	-
690 SM Prestige 07	1710-0209	-	1710-1846	1710-1722	-	1710-1664
690 SMR 08-09,	1710-0209	-	1710-1846	1710-1722	-	1710-1664
790 Adventure/R 19-	1710-2356	1710-2357	1710-3693[1]	1710-2517	1710-2517	1710-3706[1]
950 Adventure 03-06	-	-	-	1711-0999	1711-0980	1710-1663
950 Super Enduro R 07-09	1710-1263	-	1710-1287	-	-	1710-1663
950 SMR, SMT 07-10	1710-1278	1710-1279	1710-1846	1710-3203	1710-3203	1710-1664
990 Adventure 06-13	1710-1263	1710-1264	1710-1287	-	-	1710-1663
990 Adventure ABS, R, Dakar 11-13	1710-1263	1710-1264	1710-1245	-	-	1710-1679
990 SMR, ABS 09-12	1710-1278	1710-1279	1710-1846	-	-	1710-1664
990 SMT, ABS 11-13	1710-1278	1710-1279	1710-1846	-	-	1710-1664
990 SuperDuke, R 05-13	1710-0209	1710-0210	1710-1846	1710-1722	1710-1722	1710-1664
1050 Adventure 15-	1710-2356	1710-2357	1710-2338	1710-2517	1710-2517	1710-2481
1190 Adventure 13-	1710-2356	1710-2357	1710-2338	1710-2517	1710-2517	1710-2481
RC8 R, Track 08-	1710-0209	1710-0210	-	1710-1722	1710-1722	-
1290 Adventure 15-	1710-2356	1710-2357	1710-2338	1710-2517	1710-2517	1710-2481
1290 Super Adventure 16-	1710-2356	1710-2357	1710-2338	1710-2517	1710-2517	1710-2481
1290 Super Adventure R/S 17-	1710-2356	1710-2357	1710-2338	1710-2517	1710-2517	1710-2481
1290 SuperDuke 14-	1710-2519	1710-2520	1710-2489	1710-3568[1]	1710-3568[1]	1710-2490
LAVERDA						
Ghost 650 96-97	1710-0209	1710-0210	1710-1172	1710-1722	1710-1722	1710-1652
Sport 650 95-01	1710-0209	1710-0210	1710-1172	1710-1722	1710-1722	1710-1652
S 750 Formula 98-01	1710-0209	1710-0210	1710-1172	1710-1722	1710-1722	1710-1652
STRIKE 750 98-01	1710-0209	1710-0210	1710-1172	1710-1722	1710-1722	1710-1652
MOTO GUZZI						
V7 Cafe Racer Classic, Special, Racer 09-	1710-0209	-	-	1710-1722	-	-
V7 Classic 09-10	1710-0209	-	-	1710-1722	-	-
V7 II Stone, Special, Racer 15-	1710-0209	-	-	1710-1722	-	-
Breva 750 03	1710-0209	-	-	1710-1722	-	-
Ippogrifo 750 97-98	1710-0209	-	-	1710-1722	-	-
Nevada 750 03-13	1710-0209	-	-	1710-1722	-	-
Bellagio 08-09	1710-0209	1710-0210	-	1710-1722	1710-1722	-
Centauro 1000 96-98	1710-0209	1710-0210	-	1710-1722	1710-1722	-
Daytona 1000 I.E. 95-99	1710-0209	1710-0210	-	1710-1722	1710-1722	-
Breva 1100 05-07	1710-0209	1710-0210	-	1710-1722	1710-1722	-
California 1100 EV 97-08	1710-0209	1710-0210	-	1710-1722	1710-1722	-
California 1100 EV Special 97-03	1710-0209	1710-0210	-	1710-1722	1710-1722	-
California 1100 Jackal 00-	1710-0209	1710-0210	-	1710-1722	1710-1722	-
California Vintage 11-	1710-0209	1710-0210	-	1710-1722	1710-1722	-
Griso 1100 05-07	1710-0209	1710-0210	-	1710-1722	1710-1722	-
Sport 1100 95-97	1710-0209	1710-0210	-	1710-1722	1710-1722	-
V10 Centauro 1100 Sport 99-01	1710-0209	1710-0210	-	1710-1722	1710-1722	-
V11 Le Mans 1100 01-	1710-0209	1710-0210	-	1710-1722	1710-1722	-
V11 Sport 1100 99-06	1710-0209	1710-0210	-	1710-1722	1710-1722	-
1200 Sport (no ABS) 06-13	1710-0209	1710-0210	-	1710-1722	1710-1722	-
Breva 1200 08-09	1710-0209	1710-0210	-	1710-1722	1710-1722	-
Griso 1200 07-	1710-0209	1710-0210	-	1710-1722	1710-1722	-
GSR 1200 (no ABS) (K6 - L1) 06-10	1710-0209	1710-0210	-	1710-1722	1710-1722	-
Norge 1200, fijación anillo de ABS mediante tornillos de disco 11-	1710-0209	1710-0210	-	1710-1722	1710-1722	-
Stelvio 1200, (no ABS) 10	1710-0209	1710-0210	-	1710-1722	1710-1722	-
Stelvio 1200, fijación anillo de ABS mediante tornillos de disco 11-	1710-0209	1710-0210	-	1710-1722	1710-1722	-
MV AGUSTA						
Brutale 675, EAS 12-	1710-2361	1710-2362	1710-2487	1710-2509	1710-2509	-
F3, Oro, EAS 12-15	1710-2361	1710-2362	1710-2487	1710-2509	1710-2509	-
Brutale S 03-06	1710-1797	1710-1821	-	1710-1741	1710-1741	-
Brutale Serie ORO 02-04	1710-1797	1710-1821	-	1710-1741	1710-1741	-
F4 750 S 1+1 00-06	1710-1797	1710-1821	-	1710-1741	1710-1741	-
800 Brutale/Eas/Italia 12-	1710-2361	1710-2362	1710-2487	1710-2509	1710-2509	-
Dragster 800, ABS 15-	1710-2361	1710-2362	1710-2487	1710-2509	1710-2509	-
F3 800 14-	1710-2361	1710-2362	1710-2487	1710-2509	1710-2509	-
Rivale 800 12-	1710-2361	1710-2362	1710-2487	1710-2509	1710-2509	-
Stradale 800, ABS 15-17	1710-2361	1710-2362	1710-2487	1710-2509	1710-2509	-
Turismo Veloce 800 14-	1710-2361	1710-2362	1710-2487	1710-2509	1710-2509	-
Brutale 910 S 06-08	1710-1797	1710-1821	-	1710-1741	1710-1741	-
Brutale 910 R 06-08	1710-1796	1710-1820	-	1710-1742	1710-1742	-
Brutale 920 10-13	1710-1797	1710-1821	-	1710-1741	1710-1741	-
Brutale 989 08-09	1710-1797	1710-1821	-	1710-1741	1710-1741	-
Brutale 990 10-11	1710-1797	1710-1821	-	1710-1741	1710-1741	-
F4 R, Senna, CC 06-08	1710-1796	1710-1820	-	1710-1742	1710-1742	-
F4 S, Mamba, Tamburini 04-06	1710-1797	1710-1821	-	1710-1741	1710-1741	-

[1] No aprobado por ABE/TÜV.

PARTS EUROPE STREET 2021

DISCOS DE FRENO DE RECAMBIO FLAME Y HALO (CONT.)

Consulte la tabla para más detalles

APLICACIONES	N.° ART. DISCO DELANTERO IZQUIERDO FLAME	N.° ART. DISCO DELANTERO DERECHO FLAME	N.° ART. DISCO DE FRENO TRASERO FLAME	N.° ART. DISCO DELANTERO IZQUIERDO HALO	N.° ART. DISCO DELANTERO DERECHO HALO	N.° ART. DISCO DE FRENO TRASERO HALO
MV AGUSTA (CONT.)						
F4 R 10-	**1710-1796**	**1710-1820**	-	**1710-1742**	**1710-1742**	-
F4 RR, Corsacorta 13-	**1710-1796**	**1710-1820**	-	**1710-1742**	**1710-1742**	-
Brutale 1078 08-09	**1710-1796**	**1710-1820**	-	**1710-1742**	**1710-1742**	-
F4 RR, 312 RR 08-11	**1710-1796**	**1710-1820**	-	**1710-1742**	**1710-1742**	-
Brutale 1090 R 10-	**1710-1797**	**1710-1821**	-	**1710-1741**	**1710-1741**	-
Brutale 1090 RR 10-	**1710-1796**	**1710-1820**	-	**1710-1742**	**1710-1742**	-
SUZUKI						
DR 125 SM 08	-	-	**1711-0187**	-	-	-
DR 125 SM 09	**1711-0172**	-	**1711-0187**	-	-	-
RG 125 92-99	**1710-1799**	**1710-1823**	-	**1710-1743**	**1710-1743**	-
GS 250 F Bandit 90-97	**1710-0241**	-	-	**1710-1744**	-	-
GSX 250 R 18-	**1710-3696**[1]	-	**1710-3697**[1]	-	-	-
Inazuma 250 12-	-	-	**1710-1850**	-	-	-
RGV 250 Gamma 91-97	**1710-1799**	**1710-1823**	-	**1710-1743**	**1710-1743**	-
V-Strom 250 ABS 17-	**1710-3696**[1]	-	**1710-3697**[1]	-	-	-
DR-Z 400 00-09	**1711-0294**	-	**1711-0187**	-	-	-
DR-Z 400 SM 05-12	-	-	**1711-0194**	-	-	-
GS 400 F 89-92	**1710-0241**	-	-	**1710-1744**	-	**1710-1693**
GSX 400 F Bandit 90-97	**1710-0241**	**1710-0242**	-	**1710-1744**	**1710-1744**	**1710-1693**
GS 500 01-07	-	**1710-0242**	-	-	**1710-1744**	**1710-1693**
GS 500 E 89-00	-	**1710-0242**	-	-	**1710-1744**	**1710-1693**
GS 600 F Bandit 95-04	-	-	**1710-1167**	**1710-1745**	**1710-1745**	**1710-1643**
GSR 600 06-10	**1710-1198**	**1710-1199**	**1710-1167**	**1710-1703**	**1710-1703**	**1710-1643**
GSR 600 11	**1710-1198**	**1710-1199**	**1710-1850**	**1710-1703**	**1710-1703**	**1710-1673**
GSR 600 ABS 06-11	**1710-1198**	**1710-1199**	**1710-1850**	**1710-1703**	**1710-1703**	**1710-1673**
GSX 600 F 89-92	-	-	-	**1710-1745**	**1710-1745**	**1710-1693**
GSX 600 F 99-03	-	-	**1710-1167**	**1710-1745**	**1710-1745**	**1710-1643**
GSX 600 F 04-06	-	-	**1710-1167**	**1710-1708**	**1710-1708**	**1710-1643**
GSX 600 F, FM 91-92	-	-	-	**1710-1745**	**1710-1745**	**1710-1693**
GSX R600 97-03	**1710-0233**	**1710-0234**	**1710-1171**	**1710-1704**	**1710-1704**	**1710-1651**
GSX R600 04-05	**1710-0235**	**1710-0236**	**1710-1171**	**1710-1709**	**1710-1709**	**1710-1651**
GSX R600 06-07	**1710-0237**	**1710-0238**	**1710-1171**	**1710-1705**	**1710-1705**	**1710-1651**
GSX R600 08-	**1710-1800**	**1710-1824**	**1710-1171**	**1710-1706**	**1710-1706**	**1710-1651**
RF 600 R 93-97	-	-	**1710-1167**	**1710-1745**	**1710-1745**	**1710-1643**
VS 600 GL Intruder 95-97	-	-	-	-	**1710-2471**	
DL 650 V-Strom 04-07	**1710-0239**	**1710-0240**	**1710-1849**	**1710-1701**	**1710-1701**	**1710-1667**
DL 650 V-Strom 08	**1710-1198**	**1710-1199**	**1710-1849**	**1710-1703**	**1710-1703**	**1710-1667**
DL 650 V-Strom ABS 06-	**1710-1198**	**1710-1199**	**1710-1849**	**1710-1703**	**1710-1703**	**1710-1667**
GSF 650, Bandit 05-07	-	-	**1710-1167**	**1710-1708**	**1710-1708**	**1710-1643**
GSF 650, Bandit 08-12	**1710-1198**	**1710-1199**	**1710-1850**	**1710-1703**	**1710-1703**	**1710-1673**
GSF 650, Bandit ABS 06-07	-	-	-	**1710-1707**	**1710-1707**	-
GSF 650, Bandit ABS 08-	**1710-1198**	**1710-1199**	**1710-1850**	**1710-1703**	**1710-1703**	**1710-1673**
GSX 650 F, ABS 08-	**1710-1198**	**1710-1199**	**1710-1850**	**1710-1703**	**1710-1703**	**1710-1673**
SFV 650 Gladius 09-	-	-	**1710-1850**	**1710-1707**	**1710-1707**	**1710-1673**
SV 650, S 99-02	-	-	**1710-1167**	**1710-1745**	**1710-1745**	**1710-1643**
SV 650, S 03-15	-	-	**1710-1171**	**1710-1708**	**1710-1708**	**1710-1651**
SV 650, S ABS 07-18	-	-	**1710-3258**[1]	**1710-1707**	**1710-1707**	**1710-3259**[1]
SV 650 X ABS 18-	-	-	**1710-3258**[1]	**1710-1707**	**1710-1707**	**1710-3259**[1]
GSR 750, ABS 11-17	**1710-1198**	**1710-1199**	**1710-1850**	**1710-1703**	**1710-1703**	**1710-1673**
GSX 750 97-00	**1710-1799**	**1710-1823**	**1710-1167**	**1710-1743**	**1710-1743**	**1710-1643**
GSX 750 F 98-03	-	-	**1710-1167**	**1710-1745**	**1710-1745**	**1710-1643**
GSX 750 F 04-06	-	-	-	**1710-1708**	**1710-1708**	-
GSX 750 F, FL, Slingshot 89-92	-	-	-	**1710-1745**	**1710-1745**	**1710-1693**
GSX R750 88-85	-	-	**1710-1171**	-	-	**1710-1651**
GSX R750 89-93	**1710-1201**	**1710-1202**	**1710-1167**	**1710-1746**	**1710-1746**	**1710-1643**
GSX R750 00-03	**1710-0233**	**1710-0234**	**1710-1171**	**1710-1704**	**1710-1704**	**1710-1651**
GSX R750 04-05	**1710-0235**	**1710-0236**	**1710-1171**	**1710-1709**	**1710-1709**	**1710-1651**
GSX R750 06-07	**1710-0237**	**1710-0238**	**1710-1171**	**1710-1705**	**1710-1705**	**1710-1651**
GSX R750 08-17	**1710-1800**	**1710-1824**	**1710-1171**	**1710-1706**	**1710-1706**	**1710-1651**
GSX R750 Limited Edition 89-90	**1710-1201**	**1710-1202**	-	**1710-1746**	**1710-1746**	-
GSX R750 T (SRAD) 96-99	**1710-0233**	**1710-0234**	**1710-1171**	**1710-1704**	**1710-1704**	**1710-1651**
GSX R750, W 94-95	**1710-1201**	**1710-1202**	**1710-1167**	**1710-1746**	**1710-1746**	**1710-1643**
VS 800 GL Intruder 91-00	-	-	-	-	**1710-2471**	-
VZ 800 Marauder 96-03	-	**1710-1823**	-	-	**1710-1743**	-
RF 900 F 94-98	**1710-0241**	**1710-0242**	**1710-1167**	**1710-1744**	**1710-1744**	**1710-1643**
GSX R1000 01-02	**1710-0233**	**1710-0234**	**1710-1171**	**1710-1704**	**1710-1704**	**1710-1651**
GSX R1000 03-04	**1710-0235**	**1710-0236**	**1710-1171**	**1710-1709**	**1710-1709**	**1710-1651**
GSX R1000 05-08	**1710-0237**	**1710-0238**	**1710-1171**	**1710-1705**	**1710-1705**	**1710-1651**
GSX R1000 09-15	**1710-1800**	**1710-1824**	**1710-1171**	**1710-1706**	**1710-1706**	**1710-1651**
GSX R1000/R ABS 17-	**1710-3270**[1]	**1710-3271**[1]	**1710-3557**[1]	**1710-3272**[1]	**1710-3272**[1]	**1710-3558**[1]
GSX S1000 ABS 15-	**1710-3570**[1]	**1710-3571**[1]	**1710-3546**[1]	**1710-3572**[1]	**1710-3572**[1]	**1710-3547**[1]
SV 1000, S 03-07	**1710-0239**	**1710-0240**	**1710-1171**	**1710-1701**	**1710-1701**	**1710-1651**
TL 1000 R 98-02	**1710-0233**	**1710-0234**	**1710-1171**	**1710-1704**	**1710-1704**	**1710-1651**
TL 1000 S 97-01	**1710-0233**	**1710-0234**	**1710-1171**	**1710-1704**	**1710-1704**	**1710-1651**

[1] No aprobado por ABE/TÜV.

DISCOS DE FRENO DE RECAMBIO FLAME Y HALO continúa en la página siguiente.

PARTS EUROPE STREET 2021

DISCOS DE FRENO DE RECAMBIO FLAME Y HALO (CONT.)

Consulte la tabla para más detalles

APLICACIONES	N.° ART. DISCO DELANTERO IZQUIERDO FLAME	N.° ART. DISCO DELANTERO DERECHO FLAME	N.° ART. DISCO DE FRENO TRASERO FLAME	N.° ART. DISCO DELANTERO IZQUIERDO HALO	N.° ART. DISCO DELANTERO DERECHO HALO	N.° ART. DISCO DE FRENO TRASERO HALO
SUZUKI (CONT.)						
V-Strom 1000, DL 02-13	1710-0239	1710-0240	1710-1849	1710-1701	1710-1701	1710-1667
V-Strom 1000, DL 14-	1710-1198	1710-1199	1710-1849	1710-1703	1710-1703	1710-1667
GSX R1100 87-88	-	-	1710-1171	-	-	1710-1651
GSX R1100 98-92	1710-1201	1710-1202	1710-1167	1710-1746	1710-1746	1710-1643
GSX R1100, W 93-98	1710-1201	1710-1202	1710-1167	1710-1746	1710-1746	1710-1643
GS 1200 F Bandit 95-00	1710-0241	1710-0242	1710-1167	1710-1744	1710-1744	1710-1643
GSF 1200 Bandit 01-02	1710-0241	1710-0242	1710-1167	1710-1744	1710-1744	1710-1643
GSX 1200 99-01	1710-1799	1710-1823	1710-1167	1710-1743	1710-1743	1710-1643
GSX 1200 02	1710-0241	-	1710-1167	1710-1744	1710-1744	1710-1643
GSF Bandit 1250 S, SA 07	1710-0239	1710-0240	1710-1167	1710-1701	1710-1701	1710-1643
GSF Bandit 1250 S, SA 08-	1710-1198	1710-1199	1710-1850	1710-1703	1710-1703	1710-1673
GSF Bandit 1250 S ABS 06-	1710-1198	1710-1199	1710-1850	1710-1703	1710-1703	1710-1673
GSX 1250 F, FA, ABS 10-	1710-1198	1710-1199	1710-1850	1710-1703	1710-1703	1710-1673
GSX R1300 Hayabusa 99-07	1710-0233	1710-0234	1710-1167	1710-1704	1710-1704	1710-1643
GSX R1300 Hayabusa 08-17	1710-1198	1710-1199	1710-1180	1710-1703	1710-1703	1710-1669
B-King 1300, ABS 08-11	1710-1198	1710-1199	1710-1180	1710-1703	1710-1703	1710-1669
GSX 1400 02-07	1710-0233	1710-0234	-	1710-1704	1710-1704	-
VS 1400 Intruder 87-88	-	-	-	-	1710-2473	1710-2472
VS 1400 Intruder GL, GLP 87-04	-	-	-	-	1710-2471	1710-2472
SWM						
Gran Milano 440 15-	-	-	1711-1517[1]	-	-	-
Superdual 15-	-	-	1711-1517[1]	-	-	-
RS 650 R 15-17	-	-	1711-1517[1]	-	-	-
TRIUMPH						
Baby Speed 01-03	-	-	1710-1169	-	-	1710-1646
Daytona 600 03-04	-	-	1710-1851	-	-	1710-1646
Speed Four 02-06	-	-	1710-1169	-	-	1710-1646
TT600 00-04	-	-	1710-1169	-	-	1710-1646
Daytona 05	-	-	-	-	-	-
Daytona 675 desde VIN378852 hasta VIN 381274 06-08	1710-1802	1710-1826	1710-1169	1710-1748	1710-1748	1710-1646
Daytona 675 desde VIN381275 hasta VIN 564947 09-12	1710-1802	1710-1826	1710-1169	1710-1748	1710-1748	1710-1646
Daytona 675, ABS desde VIN 564948 13-	1710-2358	1710-2359	1710-2476	1710-2505	1710-2505	1710-2477
Daytona 675 R, ABS desde VIN 564948 13-	-	-	1710-2476	1710-2505	1710-2505	1710-2477
Street Triple, R 08-12	1710-1802	1710-1826	1710-1169	1710-1748	1710-1748	1710-1646
Street Triple, R 13-17	1710-2358	1710-2359	1710-2476	1710-2505	1710-2505	1710-2477
Street Triple 675 RX 15-16	-	-	1710-2476	1710-2505	1710-2505	1710-2477
Street Triple 765 18-	1710-2358	1710-2359	1710-2476	1710-2505	1710-2505	1710-2477
Tiger 800, XC (no ABS) 11-	1710-2503	1710-2504	-	1710-2354	1710-2354	1710-1697
Tiger 800 ABS 11-	1710-2503	1710-2504	1710-3552[1]	1710-2354	1710-2354	1710-3554[1]
Bonneville & T100 EFI 05-	-	-	-	-	-	1710-1697
Bonneville 01-06	1710-3668[1]	-	-	1710-3254[1]	-	-
Bonneville America 02-06	1710-3668[1]	-	-	1710-3254[1]	-	-
Scrambler 06-	-	-	-	-	-	1710-1697
Scrambler EFI 06-	-	-	-	-	-	1710-1697
Bonneville desde VIN380777 & SE 09-13	-	-	-	-	-	1710-1697
Bonneville 865 05-09	-	-	-	1710-3254[1]	-	-
Bonneville 865 10-	-	-	-	1710-3262[1]	-	-
Bonneville 865 09-13	-	-	-	1710-3262[1]	-	-
Bonneville T100 05-16	-	-	-	1710-3254[1]	-	-
Tiger 885 Carbs hasta VIN71698 93-97	1710-1241	1710-1244	-	-	-	-
Thunderbird 95-03	-	-	-	1710-2470	-	-
Speed Triple 885cc (EFI) hasta 141871 97-01	-	-	1710-1851	-	-	1710-1646
Adventurer hasta VIN71698 96-98	-	-	-	1710-2470	-	-
Adventurer desd VIN71699 99-01	-	-	-	1710-2470	-	-
America 900 07-	-	-	-	1710-3254[1]	-	-
Bonneville T100/T100 Black 17-	-	-	-	1710-3262[1]	-	-
Legend TT 900 98-01	-	-	-	1710-2470	-	-
Scrambler/EFI 900 06-	-	-	-	1710-3254[1]	-	1710-1697
Scrambler ABS 900 17-	-	-	-	1710-3262[1]	-	-
Street Cup 900 17-	-	-	-	1710-3262[1]	-	-
Street Twin 900 16-	-	-	-	1710-3262[1]	-	-
Thruxton 900 EFI 04-	-	-	-	-	-	1710-1697
Daytona 955 T595 97-98	-	-	1710-1851	-	-	1710-1646
Daytona 995i hasta VIN132512 97-01	-	-	1710-1851	-	-	1710-1646
Daytona 955i desde VIN132513 01-06	-	-	1710-1851	1710-1750	1710-1750	1710-1646
Speed Triple de VIN141872 hasta VIN210444 02-04	-	-	1710-1851	1710-1750	1710-1750	1710-1646
Sprint RS desde VIN139277 03-04	-	-	-	-	-	1710-1697
Sprint RS hasta VIN139276 99-02	-	-	-	-	-	1710-1697
Sprint ST hasta VIN139276 98-01	-	-	-	-	-	1710-1697
Sprint ST desde VIN139277 hasta VIN208166 02-04	-	-	-	-	-	1710-1697
Speed Triple 955cc (EFI) hasta 141871 97-01	-	-	1710-1851	-	-	1710-1646
Sprint ST hasta VIN208166 (no ABS) 05-10	-	-	1710-1262	1710-1750	1710-1750	1710-1697

[1] No aprobado por ABE/TÜV.

PARTS EUROPE STREET 2021

DISCOS DE FRENO DE RECAMBIO FLAME Y HALO (CONT.)

Consulte la tabla para más detalles

APLICACIONES	N.° ART. DISCO DELANTERO IZQUIERDO FLAME	N.° ART. DISCO DELANTERO DERECHO FLAME	N.° ART. DISCO DE FRENO TRASERO FLAME	N.° ART. DISCO DELANTERO IZQUIERDO HALO	N.° ART. DISCO DELANTERO DERECHO HALO	N.° ART. DISCO DE FRENO TRASERO HALO
TRIUMPH (CONT.)						
Speed Triple de VIN333179 hasta VIN461331 08-11	**1710-1265**	**1710-1266**	**1710-1851**	**1710-1715**	**1710-1715**	**1710-1646**
Speed Triple de VIN210445 hasta VIN333178 05-07	**1710-1284**	**1710-1285**	**1710-1851**	**1710-3678**[1]	**1710-3678**[1]	**1710-1646**
Speed Triple T1050 desde VIN461332 11-	**1710-1265**	**1710-1266**	-	**1710-1715**	**1710-1715**	**1710-1697**
Speed Triple T1050 ABS desde VIN461332 11-	**1710-1265**	**1710-1266**	**1710-1262**	**1710-1715**	**1710-1715**	**1710-1697**
Speed Triple T1050RS ABS 18-	**1710-3701**[1]	**1710-3702**[1]	**1710-3553**[1]	**1710-3710**[1]	**1710-3710**[1]	**1710-3554**[1]
Speed Triple T1050S ABS 19-	**1710-3701**[1]	**1710-3702**[1]	**1710-3553**[1]	**1710-3710**[1]	**1710-3710**[1]	**1710-3554**[1]
Tiger 1050/VIN350907 10-13	**1710-1284**	**1710-1285**	-	**1710-3678**[1]	**1710-3678**[1]	**1710-1697**
Tiger Sport 1050 (ABS) 13-	**1710-1284**	**1710-1285**	-	**1710-3678**[1]	**1710-3678**[1]	-
Tiger Sport 1050 (no ABS) 13-	**1710-1284**	**1710-1285**	**1710-1262**	**1710-3678**[1]	**1710-3678**[1]	**1710-1697**
Sprint GT (no ABS) 10-13	**1710-1265**	**1710-1266**	**1710-1262**	**1710-1715**	**1710-1715**	**1710-1697**
Sprint ST hasta VIN208167 (no ABS) 10-10	**1710-1265**	**1710-1266**	-	**1710-1715**	**1710-1715**	-
Tiger Explorer 12-17	**1710-2503**	**1710-2504**	**1710-2469**	**1710-2354**	**1710-2354**	-
Bonneville Bobber 1200 17-	**1710-3674**[1]	**1710-2359**	**1710-3553**[1]	**1710-3262**[1]	**1710-2505**	**1710-3554**[1]
Bonneville Bobber Black 18-	**1710-3674**[1]	**1710-2359**	**1710-3553**[1]	**1710-3262**[1]	**1710-2505**	**1710-3554**[1]
Bonneville Speedmaster 18-	**1710-3674**[1]	**1710-2359**	**1710-3553**[1]	**1710-3262**[1]	**1710-2505**	**1710-3554**[1]
Bonneville T120/Black 16-	**1710-3674**[1]	**1710-2359**	**1710-3553**[1]	**1710-3262**[1]	**1710-2505**	**1710-3554**[1]
Bonneville, R 1200 16-	**1710-3674**[1]	**1710-2359**	**1710-3553**[1]	**1710-3262**[1]	**1710-2505**	**1710-3554**[1]
Scrambler 1200 XC/XE 19-	**1710-3701**[1]	**1710-3702**[1]	**1710-3553**[1]	**1710-3710**[1]	**1710-3710**[1]	**1710-3554**[1]
Thruxton 1200/R 16-	**1710-3674**[1]	**1710-2359**	-	**1710-3262**[1]	**1710-2505**	-
Tiger 1200 XCA/XCX/XR/XRT/XRX ABS 18-	**1710-2503**	**1710-2504**	**1710-2469**	**1710-2354**	**1710-2354**	-
Tiger Explorer XCA/XCX/XR/XRT/XRX, ABS 16-17	**1710-2503**	**1710-2504**	**1710-2469**	**1710-2354**	**1710-2354**	-
Tiger Explorer XC ABS 12-15	**1710-1265**	**1710-1266**	**1710-2469**	**1710-1715**	**1710-1715**	-
Trophy 1215 13-	**1710-1265**	**1710-1266**	**1710-2469**	-	-	-
Rocke III 04-	-	-	-	**1710-1750**	**1710-1750**	-
Rocket III Classic 06-09	-	-	-	**1710-1750**	**1710-1750**	-
Rocket III Roadster 10-17	-	-	-	**1710-1750**	**1710-1750**	-
Rocket III Touring 09-13	-	-	-	**1710-1750**	**1710-1750**	-
Rocket X Limited Edition 15-	-	-	-	**1710-1750**	**1710-1750**	-
VOXAN						
Cafe Racer 995 00-11	**1710-0209**	**1710-0210**	-	**1710-1722**	**1710-1722**	-
Roadster 1000 01-11	**1710-0209**	**1710-0210**	-	**1710-1722**	**1710-1722**	-
Scrambler/Street Scrambler 0411	**1710-0209**	**1710-0210**	-	**1710-1722**	**1710-1722**	-
YAMAHA						
DT 125 84-87	**1711-0708**	-	-	-	-	-
DT 125 88-07	**1711-0708**	-	**1710-1852**	-	-	-
MT 125 14-17	**1710-3252**[1]	-	**1710-3251**[1]	-	-	-
MT 125 A 14-	**1710-3252**[1]	-	**1710-3251**[1]	-	-	-
SR 125 95-01	**1710-1181**	-	-	**1710-1671**	-	-
TDR 125 93-04	-	-	**1710-1852**	**1710-1658**	-	-
TDR 125 (Italy) 89-03	-	**1710-0210**	-	-	**1710-1722**	-
TDR 125 (Japan) 89-03	-	-	-	**1710-1658**	-	-
TW 125 99-03	**1711-0708**	-	-	-	-	-
TZR 125 91-03	-	**1710-0210**	-	-	**1710-1722**	-
WR125X 09-	**1710-2339**	-	**1710-2337**	-	-	-
XV 125 S Drag Star 99-04	-	-	-	**1710-1658**	-	-
XV 125 S Virago 98-02	-	-	-	**1710-1658**	-	-
XV 125 Virago 97-02	-	-	-	**1710-1658**	-	-
YBR125 06-13	-	**1710-3543**[1]	-	-	-	-
YS125 18-	-	**1710-3543**[1]	-	-	-	-
YZF R 125 08-13	**1710-1833**	-	**1710-1856**	-	-	-
YZF R 125 14	**1710-1833**	-	**1710-3251**[1]	-	-	-
YZF R 125 15-	**1710-3252**[1]	-	**1710-3251**[1]	-	-	-
YZF R ABS 125 15-	**1710-3252**[1]	-	**1710-3251**[1]	-	-	-
FZX 250 Zeal 93-01	-	**1710-0210**	-	-	**1710-1722**	-
SRV 250 S, Renaissance 92-99	-	-	-	**1710-1658**	-	-
TDR 250 89-92	-	**1710-0210**	-	-	**1710-1722**	-
TZR 250 89-92	-	**1710-0210**	-	-	**1710-1722**	-
WR 250 X 08-14	-	-	**1711-0716**	**1710-1710**	-	**1710-1675**
XV 250 Virago 95-00	-	-	-	**1710-1658**	-	-
RD 350 LC 85-90	**1710-1181**	**1710-3666**[1]	**1710-3666**[1]	**1710-1671**	**1710-1671**	**1710-1671**
SR 400 14	-	**1710-3012**		-	-	
SRX 400 91	-	**1710-0210**	**1710-1172**	-	**1710-1722**	**1710-1652**
XJR 400, R 95-02	-	-	**1710-1172**	-	-	**1710-1652**
RD 500 LC YPVS 84-88	**1710-1181**	-	-	**1710-1671**	**1710-1671**	-
XV 535 Virago 95-03	-	**1710-0246**	-	-	**1710-1710**	-
FZR 600 89-95	-	-	**1710-1172**	-	-	**1710-1652**
FZ6 600 Fazer, ABS 98-03	-	-	**1710-1172**	-	-	**1710-1652**
FZ6 600 Fazer, ABS 04-10	**1710-0243**	**1710-0244**	**1710-1853**	**1710-1711**	**1710-1711**	**1710-1657**
FZ6R 600 09-	**1710-0243**	**1710-0244**	**1710-1853**	**1710-1711**	**1710-1711**	**1710-1657**
MT-03 05-13	**1710-0243**	**1710-0244**	**1710-1853**	**1710-1711**	**1710-1711**	**1710-1657**
TT 600 R 84-92	**1711-0708**	-	-	-	-	-
TT 600 R 93-04	-	-	**1710-1852**	-	-	-
XJ 600 83-90	**1710-1181**	-	-	**1710-1671**	**1710-1671**	**1710-1671**
XJ 600 Diversion 98-03	-	**1710-0246**	**1710-1172**	**1710-1710**	**1710-1710**	**1710-1652**

[1] No aprobado por ABE/TÜV.

DISCOS DE FRENO DE RECAMBIO FLAME Y HALO continúa en la página siguiente.

PARTS EUROPE STREET 2021

DISCOS DE FRENO DE RECAMBIO FLAME Y HALO (CONT.)

Consulte la tabla para más detalles

APLICACIONES	N.° ART. DISCO DELANTERO IZQUIERDO FLAME	N.° ART. DISCO DELANTERO DERECHO FLAME	N.° ART. DISCO DE FRENO TRASERO FLAME	N.° ART. DISCO DELANTERO IZQUIERDO HALO	N.° ART. DISCO DELANTERO DERECHO HALO	N.° ART. DISCO DE FRENO TRASERO HALO
YAMAHA (CONT.)						
XJ 600 Diversion S, N 91-97	-	-	1710-1172	-	-	1710-1652
XT 600 88-94	-	-	1711-0709	-	-	-
XT 600 95-03	-	-	1711-0709	1710-1658	-	-
XT 600 E 95-03	-	-	1711-0709	1710-1658	-	-
YZF 600 Thundercat 96-00	-	1710-0246	1710-1172	1710-1710	1710-1710	1710-1652
XJ6, ABS 12-15	1710-0243	1710-0244	1710-1853	1710-1711	1710-1711	1710-1657
XJ6 Diversion, F, ABS 10-12	1710-0243	1710-0244	1710-2498	1710-1711	1710-1711	-
XJ6 Diversion, F, ABS 13-15	1710-0243	1710-0244	1710-1853	1710-1711	1710-1711	1710-1657
YZF R6 99-02	1710-0245	1710-0246	1710-1855	1710-1710	1710-1710	1710-1653
YZF R6 03-04	1710-0243	1710-0244	1710-1176	1710-1711	1710-1711	1710-1655
YZF R6 05-16	1710-0247	1710-0248	1710-1176	1710-2355	1710-2355	1710-1655
YZF R6 17-	1710-3014	1710-3015	1710-1176	1710-3018	1710-3018	1710-1655
XVS 650 Dragstar Classic 97-06	-	1710-0246	-	-	1710-1710	-
SZR 660 95-98	-	1710-0210	-	-	1710-1722	-
MT-03 05-14	1710-0243	1710-0244	1710-1853	1710-1711	1710-1711	1710-1657
XT 660 R 04-	-	-	1710-1172	1710-1710	-	1710-1652
XT 660 X 04-	1710-1807	-	1710-1172	1710-1749	-	1710-1652
XT 660 X Tenere 08-10	-	1710-0246	1710-1172	1710-1710	1710-1710	1710-1652
XT 660 Z Tenere, ABS 11-	-	1710-0246	1710-1172	1710-1710	1710-1710	1710-1652
XTZ 660 91-99	-	-	1711-0709	1710-1658	-	-
XTZ 660 Tenere 91-01	-	-	1710-2495	1710-1658	-	-
MT-07 14-	1710-2523	1710-2524	1710-2495	-	-	1710-1657
MT-07 Moto Cage, ABS 15-17	1710-2523	1710-2524	1710-2495	-	-	1710-2496
MT-07 ABS 14-	1710-2523	1710-2524	1710-2495	-	-	1710-2496
MT-07 no ABS 14	1710-2523	1710-2524	1710-2495	-	-	1710-2496
MT-07 SP 18-	1710-2523	1710-2524	1710-2495	-	-	1710-2496
MT-07 Tracer 16-	1710-2523	1710-2524	1710-2495	-	-	1710-2496
XSR700 ABS 15-	1710-2523	1710-2524	1710-2495	-	-	1710-2496
YZF R7 99-01	1710-1808	1710-1831	1710-1172	1710-1712	1710-1712	1710-1652
FZ 750 Genesis 85-88	1710-1181	-	-	1710-1671	1710-1671	1710-1671
FZ 750 Genesis 89-92	-	-	-	-	-	1710-1671
FZX 750 87-01	1710-1181	-	-	1710-1671	1710-1671	1710-1671
XV 750 Virago 92-93	1710-1181	-	-	1710-1671	1710-1671	-
XV 750 Virago 94-00	-	-	-	1710-1658	1710-1658	-
YZF 750 R, SP 93-96	1710-0209	1710-0210	1710-1172	1710-1722	1710-1722	1710-1652
YZF R7 99-01	1710-1808	1710-1831	1710-1172	1710-1712	1710-1712	1710-1652
Fazer 8, ABS 10-	1710-0247	1710-0248	-	1710-2355	1710-2355	-
FZ8, ABS 10-	1710-0247	1710-0248	-	1710-2355	1710-2355	-
MT-09, ABS 14-	1710-0243	1710-0244	1710-2495	1710-1711	1710-1711	1710-2496
MT-09 Street Rally, ABS 14-17	1710-0243	1710-0244	1710-2495	1710-1711	1710-1711	1710-2496
MT-09 Sport Tracker, ABS 15-17	1710-0243	1710-0244	1710-2495	1710-1711	1710-1711	1710-2496
MT-09 SP, ABS 18-	1710-0243	1710-0244	1710-2495	1710-1711	1710-1711	1710-2496
TDM 850 91-01	-	-	1710-1172	-	-	1710-1652
TRX 850 95-00	-	-	1710-1172	-	-	1710-1652
MT09, SR 14	1710-0243	1710-0244	1710-1853	1710-1711	1710-1711	1710-1657
TDM 900 02-10	1710-0245	1710-0246	1710-1172	1710-1710	1710-1710	1710-1652
TDM 900 11	1710-0245	1710-0246	-	1710-1710	1710-1710	1710-1671
TDM 900 12	1710-0245	1710-0246	1710-1853	1710-1710	1710-1710	1710-1657
XJ 900 Diversion 94-03	-	-	-	1710-2474	1710-2474	1710-1671
XJ900 83-84	1710-1181	1710-3666[1]	1710-3666[1]	1710-1671	1710-1671	1710-1671
XJ900F 85-94	1710-1181	1710-3666[1]	1710-3666[1]	1710-1671	1710-1671	1710-1671
XV950, R 14-	1710-0245	-	-	1710-1710	-	1710-3689[1]
XSR900 Abarth ABS 18-	1710-0243	1710-0244	1710-2495	1710-1711	1710-1711	1710-2496
XSR900 ABS 16-	1710-0243	1710-0244	1710-2495	1710-1711	1710-1711	1710-2496
SCR950 Scrambler 17-	1710-0245	-	-	1710-1710	-	1710-3689[1]
XV950 Racer ABS 16-17	1710-0245	-	-	1710-1710	-	-
XVS950, A, ABS 09-	1710-1808	-	1710-3012	1710-1712	-	-
FZR 1000 EXUP 89-95	1710-0209	1710-0210	1710-3666[1]	1710-1722	1710-1722	1710-1671
FZR 1000 Genesis 87-89	1710-0209	1710-0210	1710-3666[1]	1710-1722	1710-1722	1710-1671
FZS 1000 Fazer 01-05	1710-0245	1710-0246	1710-3666[1]	1710-1710	1710-1710	1710-1671
FZ1, SP, ABS 06-14	1710-0249	1710-0250	1710-1853	1710-1713	1710-1713	1710-1657
FZ1 Fazer, ABS 06-	1710-0249	1710-0250	1710-1853	1710-1713	1710-1713	1710-1657
GTS 1000 93-99	-	-	1710-1832	-	-	1710-1658
MT-10 16-	1710-3014	1710-3015	1710-1176	1710-3018	1710-3018	1710-1655
MT-10 SP 17-	1710-3014	1710-3015	1710-1176	1710-3018	1710-3018	1710-1655
YZF 1000 Thunderace 96-02	1710-0245	1710-0246	1710-1172	1710-1710	1710-1710	1710-1652
YZF R1 98-01	1710-0245	1710-0246	1710-1172	1710-1710	1710-1710	1710-1652
YZF R1 02-03	1710-0245	1710-0246	1710-1855	1710-1710	1710-1710	1710-1653
YZF R1 04-06	1710-0249	1710-0250	1710-1176	1710-1713	1710-1713	1710-1655
YZF R1 07-11	1710-0247	1710-0248	1710-1176	1710-2355	1710-2355	1710-1655
YZF R1 12-14	1710-2352	1710-2353	1710-1176	1710-1721	1710-1721	1710-1655
YZF R1/SP/M 15-	1710-3014	1710-3015	1710-1176	1710-3018	1710-3018	1710-1655
XV 1100 Virago 88-99	-	-	-	1710-1671	-	-
XVS 1100 Drag Star 99-07	-	1710-0246	1710-1832	1710-1710	1710-1710	1710-1658

[1] No aprobado por ABE/TÜV.

PARTS EUROPE STREET 2021

DISCOS DE FRENO DE RECAMBIO FLAME Y HALO (CONT.)

Consulte la tabla para más detalles

APLICACIONES	N.° ART. DISCO DELANTERO IZQUIERDO FLAME	N.° ART. DISCO DELANTERO DERECHO FLAME	N.° ART. DISCO DE FRENO TRASERO FLAME	N.° ART. DISCO DELANTERO IZQUIERDO HALO	N.° ART. DISCO DELANTERO DERECHO HALO	N.° ART. DISCO DE FRENO TRASERO HALO
YAMAHA (CONT.)						
BT 1100 Bulldog 02-06	-	1710-0246	-	1710-1710	1710-1710	1710-1671
FJ 1100 84-87	-	-	1710-1832	1710-1658	1710-1658	1710-1658
V-Max 1200 86-92	-	-	1710-1832	1710-1658	1710-1658	1710-1658
V-Max 1200 93-07	-	1710-0246	1710-1832	1710-1710	1710-1710	1710-1658
XJR 1200 95-97	1710-0209	1710-0210	-	1710-1722	1710-1722	1710-1671
XVZ 12 T, TD Venture Royal 84-87	-	-	-	1710-1658	1710-1658	-
FJ 1200 86-87	-	-	1710-1832	1710-1658	1710-1658	1710-1658
FJ 1200 88-89	-	-	1710-1832	-	-	1710-1658
FJ 1200 90-95	-	-	1710-1832	-	-	1710-1658
XT1200Z, ABS Tenere, ABS SuperTenere 10-	1710-0247	1710-0248	1710-1258	1710-2355	1710-2355	-
XJR 1300 98	1710-0209	1710-0210	-	1710-1722	1710-1722	1710-1671
XJR 1300 99-16	-	1710-0246	-	1710-1710	1710-1710	1710-1671
XVS1300, A, ABS 11-	-	-	1710-3012	-	-	-
XVZ 13 T, TD Venture Royal 88-95	-	-	-	1710-1658	1710-1658	-
XVZ 1300 Royal Star 96-05	-	1710-0246	-	1710-1710	1710-1710	-
XVZ 13TF Royal Star Venture 99-04	-	1710-0246	-	1710-1710	1710-1710	-
FJR 1300, ABS, F, FA, A, AS 01-02	-	1710-0246	1710-1832	1710-1710	1710-1710	1710-1658
FJR 1300, ABS, F, FA, A, AS 03-	1710-1808	1710-1831	1710-1832	1710-1712	1710-1712	1710-1658
XVS 1600 Wild Star, Road Star 99-04	-	1710-0246	-	1710-1710	1710-1710	-
MT-01 05-06	1710-1808	1710-1831	1710-1181	1710-1712	1710-1712	1710-1671
MT-01 07-11	-	-	1710-1181	1710-1714	1710-1714	1710-1671
V-Max 1680 09-16	1710-0249	1710-0250	-	1710-1713	1710-1713	-
XVS 1900 14	-	1710-0246	1710-3012	1710-1710	1710-1710	-

APLICACIONES BMW

APLICACIÓN	N.° ART. FLAME DELANTERO IZQDO. FLOTANTE	N.° ART. FLAME DELANTERO DCHO. FLOTANTE	N.° ART. FLAME TRASERO FIJO	N.° ART. HALO FRONTAL FIJO	N.° ART. HALO FRONTALCON REMACHES FIJO	N.° ART. HALO DELANTERO FLOTANTE	N.° ART. HALO FIJO TRASERO
R45 78-	-	-	-	1710-3240[1]	-	-	-
R60/7 76-80	-	-	-	1710-3240[1]	-	-	-
R65 78-	-	-	-	1710-3240[1]	-	-	-
R65 GS 87-	-	-	-	1710-3240[1]	-	-	-
R65 LS 82-	-	-	-	1710-3240[1]	-	-	-
F650 93-03	-	-	-	1710-1695	-	-	1710-1690
F650 CS 00-05	-	-	-	1710-1692	-	-	1710-1690
F650 GS Dakar 99-07	-	-	-	1710-1692	-	-	1710-1690
F650 ST 96-00	-	-	-	1710-1695	-	-	1710-1690
F650GS 06-13	-	-	1710-1185	1710-1692	-	-	1710-1670
G650 Xchallenge 06-07	-	-	-	1710-1692	-	-	-
G650 Xcountry 06-09	-	-	-	1710-1692	-	-	1710-1690
G650 Xmoto 06-07	-	-	-	-	-	1710-1722	1710-1690
G650GS 08-	-	-	-	1710-1692	-	-	1710-1690
G650GS Sertao 10-14	1710-3562[1]	1710-3563[1]	1710-1760	-	-	1710-1716	1710-1690
F700GS 11-	-	-	1710-1760	-	-	1710-1716	1710-1670
K75 84 (K569) 85-89	-	-	-	1710-3241[1]	-	-	-
K75 85 (K569) 84-96	-	-	-	1710-3241[1]	-	-	-
K75 RT (K569) 89-92	-	-	-	1710-3241[1]	-	-	-
K75 RT (K569) 93-96	-	-	-	1710-3241[1]	-	-	1710-3241[1]
K75 S (K569) 85-96	-	-	-	1710-3241[1]	-	-	1710-3241[1]
R75/7 76-79	-	-	-	1710-3240[1]	-	-	-
F800GS 06-	1710-3562[1]	1710-3563[1]	1710-1760	-	-	1710-1716	1710-1670
F800GT 11-	1710-1304	1710-1305	1710-1760	-	1710-2344	1710-1751	1710-1670
F800R nuevo tipo 05-	1710-1304	1710-1305	1710-1760	-	1710-2344	1710-1751	1710-1670
F800R tipo antiguo 05-	1710-1769	1710-1770	-	1710-2332	1710-2349	1710-1717	1710-1670
F800S nuevo tipo 04-10	1710-1304	1710-1305	1710-1760	-	1710-2344	1710-1751	1710-1670
F800S tipo antiguio 04-10	1710-1769	1710-1770	-	1710-2332	1710-2349	1710-1717	1710-1670
F800ST nuevo tipo 04-12	1710-1304	1710-1305	1710-1760	-	1710-2344	1710-1751	1710-1670
F800ST tipo antiguio 04-12	1710-1769	1710-1770	-	1710-2332	1710-2349	1710-1717	1710-1670
R80/7 77-84	-	-	-	1710-3240[1]	-	-	-
R80 84-95	-	-	-	1710-3241[1]	-	-	-
R80 GS 80-87 (may 80- jul 87	-	-	-	1710-3240[1]	-	-	-
R80 GS 87-95 (ene 87-oct 85)	-	-	-	1710-3241[1]	-	-	-
R80 GS Paris Dakar 90-95	-	-	-	1710-3241[1]	-	-	-
R80 RT 82-84	-	-	-	1710-3240[1]	-	-	-
R80 ST 82-84	-	-	-	1710-3240[1]	-	-	-
R80 R 91-94	-	-	-	1710-3241[1]	-	-	-
R80 RT 84-95	-	-	-	1710-3241[1]	-	-	-
F850GS 18-	1710-1773	1710-1774	1710-1760	-	1710-2345	1710-1731	1710-1670
R850 GS 96-00	1710-1771	1710-1772	-	1710-1694	-	1710-1720	1710-1691
R850 GS ABS (anillo ABS fundición) 96-00	-	-	-	1710-1694	-	-	1710-1691
R850 C ABS, rueda de fundición 97-00	-	-	-	1710-1694	-	-	-
R850 C ABS, rueda de radios 97-00	-	-	-	1710-1694	-	-	-
R850 C (no ABS), rueda de fundición 97-00	1710-1771	1710-1772	-	1710-1694	-	1710-1720	-
R850 C (no ABS), rueda de radios 97-00	1710-1771	1710-1772	-	1710-1694	-	1710-1720	-
R850 R 99-07	1710-1769	1710-1770	-	1710-2475	1710-2347	1710-1717	1710-1691

[1] No aprobado por ABE/TÜV.

DISCOS DE FRENO DE RECAMBIO FLAME Y HALO continúa en la página siguiente.

PARTS EUROPE STREET 2021

DISCOS DE FRENO DE RECAMBIO FLAME Y HALO (CONT.)

Consulte la tabla para más detalles

APLICACIONES BMW (CONT.)

APLICACIÓN	N.º ART. FLAME DELANTERO IZQDO. FLOTANTE	N.º ART. FLAME DELANTERO DCHO. FLOTANTE	N.º ART. FLAME TRASERO FIJO	N.º ART. HALO FRONTAL FIJO	N.º ART. HALO FRONTALCON REMACHES FIJO	N.º ART. HALO DELANTERO FLOTANTE	N.º ART. HALO FIJO TRASERO
R850 R ABS, rueda de fundición 94-02	**1710-1767**	-	-	-	-	**1710-1719**	**1710-1691**
R850 R ABS, rueda de radios 94-02	-	-	-	**1710-1694**	-	-	**1710-1691**
R850 R (no ABS), rueda de fundición 94-02	**1710-1767**	-	-	-	-	**1710-1719**	**1710-1691**
R850 R (no ABS), rueda de radios 94-02	**1710-1771**	**1710-1772**	-	**1710-1694**	-	**1710-1720**	**1710-1691**
R850 RT 00-06	**1710-1769**	**1710-1770**	-	**1710-2475**	**1710-2347**	**1710-1717**	**1710-1691**
R850 RT ABS 96-01	**1710-1767**	-	-	-	-	**1710-1719**	**1710-1691**
R850 RT (no ABS), rueda de fundición 96-01	**1710-1767**	-	-	-	-	**1710-1719**	**1710-1691**
R850 RT (no ABS), rueda de radios 96-01	**1710-1771**	**1710-1772**	-	**1710-1694**	-	**1710-1720**	**1710-1691**
R90S 73-76	-	-	-	**1710-3240**[1]	-	-	-
R900 RT, SF New type 05-09	**1710-1304**	**1710-1305**	**1710-1760**		**1710-2344**	**1710-1751**	**1710-1670**
R900 RT, SF Old type 05-09	**1710-1769**	**1710-1770**		**1710-2332**	**1710-2349**	**1710-1717**	**1710-1670**
R900 RT, SF 07-09	**1710-1304**	**1710-1305**	**1710-1760**		**1710-2344**	**1710-1751**	**1710-1670**
R900 RT 10 SF 09-13	**1710-1304**	**1710-1305**	**1710-1760**		**1710-2344**	**1710-1751**	**1710-1670**
HP4 12-14	**1710-2363**	**1710-2364**	-	-	-	**1710-2514**[2]	**1710-1676**
	-	-	-	-	-	**1710-2515**[3]	-
K1 (K589) 89	-	-	-	-	-	-	**1710-3241**[1]
K100 83 (K589) 83-87	-	-	-	**1710-3241**[1]	-	-	**1710-3241**[1]
K100 88 (K589) 88-90	-	-	-	**1710-3241**[1]	-	-	**1710-3241**[1]
K100 LT 87 (K589) 87-92	-	-	-	**1710-3241**[1]	-	-	**1710-3241**[1]
K100 LT ABS (K589) 88-89	-	-	-	**1710-3241**[1]	-	-	**1710-3241**[1]
K100 RS (K589) 2 válvulas) 83-	-	-	-	**1710-3241**[1]	-	-	**1710-3241**[1]
K100 RS ABS 83 (K589) (4 válvulas) 90- y superior	-	-	-	-	-	-	**1710-3241**[1]
K100 RS ABS 83 (K589) 88-89	-	-	-	**1710-3241**[1]	-	-	**1710-3241**[1]
K100 RT 84 (K589) 83-	-	-	-	**1710-3241**[1]	-	-	**1710-3241**[1]
R100 81-	-	-	-	**1710-3240**[1]	-	-	-
R100 CS 81-	-	-	-	**1710-3240**[1]	-	-	-
R100 GS 86-94	-	-	-	**1710-3241**[1]	-	-	-
R100 GS Paris Dakar 89-96	-	-	-	**1710-3241**[1]	-	-	-
R100 R 91-	-	-	-	**1710-3241**[1]	-	-	-
R100 R Mystic 94-96	-	-	-	**1710-3241**[1]	-	-	-
R100 KLR 76-84	-	-	-	**1710-3240**[1]	-	-	-
R100 KLR 86-92	-	-	-	**1710-3241**[1]	-	-	-
R100 RT 78-84	-	-	-	**1710-3240**[1]	-	-	-
R100 RT 87-95	-	-	-	**1710-3241**[1]	-	-	-
R100 S 76-80	-	-	-	**1710-3240**[1]	-	-	-
S1000R 13-16	**1710-1304**	**1710-1305**	**1710-1239**	-	**1710-2343**	**1710-1751**	**1710-1676**
S1000R (rueda HP) 16-	**1710-2363**	**1710-2364**	-	-	-	**1710-2514**[2]	**1710-1676**
	-	-	-	-	-	**1710-2515**[3]	-
S1000RR 08-18	**1710-1304**	**1710-1305**	**1710-1239**	-	**1710-2343**	**1710-1751**	**1710-1676**
S1000RR (rueda HP) 08-18	**1710-2363**	**1710-2364**	**1710-1239**	-	-	**1710-2514**[2]	**1710-1676**
	-	-	-	-	-	**1710-2515**[3]	-
S1000RR (rueda HP) 19-	-	-	**1710-1239**	-	-	-	-
S1000XR 15-	**1710-1304**	**1710-1305**	**1710-1239**	-	**1710-2343**	**1710-1751**	**1710-1676**
S1000XR (rueda HP) 17-	**1710-2363**	**1710-2364**	**1710-1239**	-	-	**1710-2514**[2]	**1710-1676**
	-	-	-	-	-	**1710-2515**[3]	-
K 1100 LT 89-99	**1710-1767**	-	-	-	-	**1710-1719**	**1710-3241**[1]
K 1100 RS 92-96	**1710-1767**	-	-	-	-	**1710-1719**	**1710-3241**[1]
R1100 GS 93-99	**1710-1771**	**1710-1772**	-	**1710-1694**	-	**1710-1720**	**1710-1691**
R1100 GS ABS 93-99	-	-	-	**1710-1694**	-	-	-
R1100 R ABS, rueda de fundición 93-00	**1710-1767**	-	-	-	-	**1710-1719**	**1710-3241**[1]
R1100 R ABS, rueda de radios 93-00	-	-	-	**1710-1694**	-	-	**1710-3241**[1]
R1100 R (no ABS), rueda de fundición 93-00	**1710-1767**	-	-	-	-	**1710-1719**	-
R1100 R (no ABS), rueda de radios 93-00	**1710-1771**	**1710-1772**	-	**1710-1694**	-	**1710-1720**	**1710-1691**
R1100 RS ABS 92-01	**1710-1767**	-	-	-	-	**1710-1719**	-
R1100 RS (no ABS) 92-01	**1710-1767**	-	-	-	-	**1710-1719**	-
R1100 RT ABS, rueda de fundición 94-01	**1710-1767**	-	-	-	-	**1710-1719**	**1710-1691**
R1100 RT (no ABS), rueda de fundición 94-01	**1710-1767**	-	-	-	-	**1710-1719**	**1710-1691**
R1100 RT, rueda de radios 94-01	**1710-1771**	**1710-1772**	-	**1710-1694**	**1710-2345**	**1710-1720**	**1710-1691**
R1100 S Integral ABS 96-05	**1710-1771**	**1710-1772**	-	**1710-2331**	**1710-2348**	**1710-1720**	**1710-1691**
R1100 S (no ABS) 96-05	**1710-1771**	**1710-1772**	-	**1710-2331**	**1710-2348**	**1710-1720**	**1710-1691**
R1150 GS EVO 98-03	**1710-1771**	**1710-1772**	-	**1710-1694**	-	**1710-1720**	**1710-1691**
R1150 GS Adventure ABS 01-05	-	-	-	**1710-1694**	-	-	**1710-1691**
R1150 GS Adventure (no ABS) 01-05	**1710-1771**	**1710-1772**	-	**1710-1694**	-	**1710-1720**	**1710-1691**
R1150 R 99-06	**1710-1769**	**1710-1770**	-	**1710-2475**	**1710-2347**	**1710-1717**	**1710-1691**
R1150 R Rockster 02-05	**1710-1769**	**1710-1770**	-	**1710-2475**	**1710-2347**	**1710-1717**	**1710-1691**
R1150 KLR 00-04	**1710-1769**	**1710-1770**	-	**1710-2475**	**1710-2347**	**1710-1717**	**1710-1691**
R1150 RT 00-06	**1710-1769**	**1710-1770**	-	**1710-2475**	**1710-2347**	**1710-1717**	**1710-1691**
HP2 Enduro con neumáticos de calle 04-06	**1710-1769**	**1710-1770**	**1710-1760**		**1710-2347**	**1710-1717**	**1710-1670**
HP2 Enduro sin neumáticos de calle 04-06	**1710-1771**	**1710-1772**	**1710-1760**		**1710-2348**	**1710-1720**	**1710-1670**
HP2 Megamoto Nuevo tipo 07-08	**1710-1304**	**1710-1305**	**1710-1760**		**1710-2344**	**1710-1751**	**1710-1670**
HP2 Megamoto tipo antiguo 06-07	**1710-1769**	**1710-1770**	**1710-1760**		**1710-2349**	**1710-1717**	**1710-1670**
HP2 Sport 07-10	**1710-1304**	**1710-1305**	**1710-1760**		**1710-2344**	**1710-1751**	**1710-1670**
K 1200 GT 02-05	**1710-1769**	**1710-1770**	-	**1710-2475**	**1710-2347**	**1710-1717**	-
K 1200 LT integral ABS 03-07	**1710-1769**	**1710-1770**	-	**1710-2475**	**1710-2347**	**1710-1717**	-
K 1200 LT New type 03-08	**1710-1304**	**1710-1305**	-	-	**1710-2343**	**1710-1751**	-

[1] No aprobado por ABE/TÜV. [2] Disco izquierdo. [3] Disco derecho.

PARTS EUROPE STREET 2021

DISCOS DE FRENO DE RECAMBIO FLAME Y HALO (CONT.)

Consulte la tabla para más detalles

APLICACIONES BMW (CONT.)

APLICACIÓN	N.º ART. FLAME DELANTERO IZQDO. FLOTANTE	N.º ART. FLAME DELANTERO DCHO. FLOTANTE	N.º ART. FLAME TRASERO FIJO	N.º ART. HALO FRONTAL FIJO	N.º ART. HALO FRONTALCON REMACHES FIJO	N.º ART. HALO DELANTERO FLOTANTE	N.º ART. HALO FIJO TRASERO
K 1200 LT 97-03	1710-1769	1710-1770	-	1710-2475	1710-2347	1710-1717	-
K 1200 RS 00-05	1710-1769	1710-1770	-	1710-2475	1710-2347	1710-1717	-
K 1200 RS 96-05	1710-1771	1710-1772	-	1710-1694	-	1710-1720	-
K1200GT nuevo tipo 04-08	1710-1304	1710-1305	-	-	1710-2343	1710-1751	1710-1674
K1200GT tipo antiguio 04-08	1710-1304	1710-1305	-	-	1710-2343	1710-1751	1710-1674
K1200R 04-08	1710-1304	1710-1305	1710-1760		1710-2343	1710-1751	1710-1670
K1200R reequipamiento remache 03-08	1710-1769	1710-1770	1710-1760	1710-2475	1710-2347	1710-1717	-
K1200R SPORT 05-07	1710-1304	1710-1305	1710-1760	1710-2475	1710-2343	1710-1751	1710-1670
K1200S nuevo tipo 03-07	1710-1304	1710-1305	1710-1185	-	1710-2343	1710-1751	1710-1670
K1200S tipo antiguio 03-07	1710-1304	1710-1305		-	1710-2343	1710-1751	1710-1670
R1200 C ABS 96-03	-	-	-	1710-1694	-	-	-
R1200 C (no ABS) 96-03	1710-1771	1710-1772	-	1710-1694	-	1710-1720	-
R1200 R, Classic 05-10	1710-1304	1710-1305	1710-1760	-	1710-2344	1710-1751	1710-1670
R1200 R 06 (K27), Classic (kit remache, readaptación)	1710-1769	1710-1770	1710-1760	1710-2475	1710-2347	1710-1717	-
R1200 R 09-	1710-1304	1710-1305	1710-1760	-	1710-2344	1710-1751	1710-1670
R1200GS 02-07	1710-1773	1710-1774	1710-1760	-	-	1710-1731	1710-1670
R1200GS 06-09	1710-1773	1710-1774	1710-1760	-	1710-2500	1710-1731	1710-1670
R1200GS 08	1710-1773	1710-1774	1710-1760	-	1710-2500	1710-1731	1710-1670
R1200GS 11	1710-1773	1710-1774	1710-2478	-	-	1710-1731	1710-2335
R1200GS Adventure 05-07	1710-1773	1710-1774	1710-1760	-	-	1710-1731	1710-1670
R1200GS Adventure 08 (K25) (solución estándar, pack remache) 06-10	1710-1773	1710-1774	1710-1760	-	1710-2500	1710-1731	1710-1670
R1200GS Adventure 08 (K25) (reequipamiento, kit remache) 06-10	1710-1773	1710-1774	1710-1760	-	1710-2500	1710-1731	1710-1670
R1200GS Adventure 12	1710-1773	1710-1774	1710-2478	-	-	1710-1731	1710-2335
R1200RT nuevo tipo 03-09	1710-1304	1710-1305	1710-1760	-	1710-2344	1710-1751	1710-1670
R1200RT tipo antiguio 03-09	1710-1769	1710-1770	1710-1760	1710-2332	1710-2349	1710-1717	1710-1670
R1200S 04-06	1710-1769	1710-1770	1710-1760	1710-2332	1710-2349	1710-1717	1710-1670
R1200ST nuevo tipo 03-07	1710-1304	1710-1305	1710-1760	-	1710-2344	1710-1751	1710-1670
R1200ST tipo antiguio 03-07	1710-1769	1710-1770	-	1710-2332	1710-2349	1710-1717	1710-1670
R nine T 14-	1710-1304	1710-1305	1710-1760	-	1710-2344	1710-1751	1710-1670
K1300GT 07-13	1710-1304	1710-1305	-	-	1710-2343	1710-1751	1710-1674
K1300R 07-	1710-1304	1710-1305	1710-1185	-	1710-2343	1710-1751	1710-1670
K1300S 07-	1710-1304	1710-1305	1710-1185	-	1710-2343	1710-1751	1710-1670
K1600B 10-	1710-1304	1710-1305	-	-	1710-2343	1710-1751	1710-2480
K1600GTL (K48) (rueda estándar) 11-y superior	1710-1304	1710-1305	-	-	1710-2343	1710-1751	1710-2480
K1600GTL (rueda HP) 17-18	1710-2363	1710-2364	-	-	-	-	-
K1600GTL Exclusive (K48) 13-y superior	1710-1304	1710-1305	-	-	1710-2343	1710-1751	1710-2480
K1700 GT 10-	1710-1304	1710-1305	-	-	1710-2343	1710-1751	1710-2480

5,5 MM RACING

APLICACIÓN	N.º ART. DISCO DELANTERO IZQUIERDO FLAME	N.º ART. DISCO DELANTERO DERECHO FLAME	N.º ART. DISCO DELANTERO HALO	N.º ART. DISCO DE FRENO TRASERO FLAME	N.º ART. DISCO TRASERO HALO
APRILIA					
AF1 125 Futura 90-92	-	1710-1882	1710-3591[1, 2]	-	-
MX 125 Supermoto 05-06	1710-1871	-	1710-3591[1, 3]	-	-
RS 125 Replica, Extrema 92-10	-	1710-1882	1710-3591[1, 2]	-	-
RS125 2T Alitalia 11	1710-1871	1710-1882	1710-3591[1, 2]	-	-
PEGASO 650 Strada, Factory 05-10	1710-1871	-	1710-3591[1, 3]	-	-
Shiver 750 07-09	1710-1871	1710-1882	-	1710-1834	1710-1654
Shiver 750 10	1710-1871	1710-1882	-	-	
Shiver 750 ABS 10-16	1710-1871	1710-1882	-	1710-1256	1710-1685
SMV Dorsoduro, ABS 08-16	1710-1871	1710-1882	-	1710-1256	1710-1685
Mana 850 09	1710-1871	1710-1882	-	1710-1834	1710-1654
Mana 850 10-13	1710-1871	1710-1882	-	-	
Dorsoduro/ Shiver 900 17-	1710-1871	1710-1882	1710-3591[1]	1710-1256	1710-1685
RSV 1000 Mille, R 98-09	1710-1871	1710-1882	1710-3591[1]	1710-1834	1710-1654
RSV 1000 Mille R, R Factory 00-09	1710-1871	1710-1882	1710-3591[1]	1710-1834	1710-1654
RSV 1000 Mille SP 00	1710-1871	1710-1882	-	1710-1834	1710-1654
RSV 1000 Mille R Nera 04-	1710-1871	1710-1882	1710-3591[1]	1710-1834	1710-1654

[1] No aprobado por ABE/TÜV. [2] Disco delantero derecho. [3] Disco delantero izquierdo.

APLICACIÓN	N.º ART. DISCO DELANTERO IZQUIERDO FLAME	N.º ART. DISCO DELANTERO DERECHO FLAME	N.º ART. DISCO DELANTERO HALO	N.º ART. DISCO DE FRENO TRASERO FLAME	N.º ART. DISCO TRASERO HALO
APRILIA (CONT.)					
RSV 4, R, Factory ABS 10-	1710-1871	1710-1882	1710-3591[1]	1710-1255	1710-1684
RSV 4, R, RR, Factory 17-	1710-3281[1]	1710-3282[1]	1710-3283[1]	1710-1255	1710-1684
SL 1000 Falco 00-05	1710-1871	1710-1882	1710-3591[1]	1710-1834	1710-1654
Tuono 1000 Fighter 02-05	1710-1871	1710-1882	-	1710-1834	1710-1654
Tuono 1000 Fighter Racing, Factory 02-10	1710-1871	1710-1882	-	1710-1834	1710-1654
Tuono V4 APRC, ABS 11-14	1710-1871	1710-1882	1710-3591[1]	1710-1255	1710-1684
Tuono V4 R, ABS 17	1710-3281[1]	1710-3282[1]	1710-3283[1]	1710-1255	1710-1684
Tuono V4 RR, ABS 18-	1710-3281[1]	1710-3282[1]	1710-3281[1]	1710-1255	1710-1684
Tuono V4 Factory, ABS 17-	1710-3281[1]	1710-3282[1]	1710-3283[1]	1710-1255	1710-1684
Caponord 1200, Travel Pack 14-	1710-1871	1710-1882	-	1710-1256	1710-1685
Caponord 1200, ABS 13-	1710-1871	1710-1882	-	1710-1256	1710-1685
Dorsoduro 1200, ABS, ATC 11-13	1710-1871	1710-1882	-	1710-1256	1710-1685
BENELLI					
Leoncino 500 16-17	1710-1871	1710-1882	1710-3591[1]	-	-
Leoncino 500 Sport/ Trail 18-	1710-1871	1710-1882	1710-3591[1]	-	-

DISCOS DE FRENO DE RECAMBIO FLAME Y HALO continúa en la página siguiente.

PARTS EUROPE STREET 2021

Todos los nºs de artículo en MAGENTA son nuevos para 2021

DISCOS DE FRENO DE RECAMBIO FLAME Y HALO (CONT.)

Consulte la tabla para más detalles

5,5 MM RACING (CONT.)

APLICACIÓN	N.° ART. DISCO DELANTERO IZQUIERDO FLAME	N.° ART. DISCO DELANTERO DERECHO FLAME	N.° ART. DISCO DELANTERO HALO	N.° ART. DISCO DE FRENO TRASERO FLAME	N.° ART. DISCO TRASERO HALO
BENELLI (CONT.)					
BN600GT 14-17	**1710-1871**	**1710-1882**	**1710-3591**[1]	-	-
BN600R 13-	**1710-1871**	**1710-1882**	**1710-3591**[1]	-	-
752S 18-	**1710-1871**	**1710-1882**	**1710-3591**[1]	-	-
TNT, S 07-	**1710-1871**	**1710-1882**	**1710-3591**[1]	-	-
Tornado TRE 900, RS 01-13	**1710-1871**	**1710-1882**	**1710-3591**[1]	-	-
TRE, Amazonas, Tornados, K 08-15	**1710-1871**	**1710-1882**	**1710-3591**[1]	-	-
TNT RS, Sport, Cafe Racer, Titanium 05-	**1710-1871**	**1710-1882**	**1710-3591**[1]	-	-
Century Racer 11-	**1710-1871**	**1710-1882**	**1710-3591**[1]	-	-
BIMOTA					
YB 7 400 89	**1710-1871**	**1710-1882**	**1710-3591**[1]	-	-
V-Due 500 97-00	**1710-1871**	**1710-1882**	**1710-3591**[1]	-	-
Supermono 650 96-00	-	**1710-1882**	**1710-3591**[1, 2]	-	-
Tesi 1D 851 90-91	**1710-1871**	**1710-1882**	**1710-3591**[1]	-	-
Mantra 900 DB3 96-00	**1710-1871**	**1710-1882**	**1710-3591**[1]	-	-
DB2 904 SR 94-00	**1710-1871**	**1710-1882**	**1710-3591**[1]	-	-
DB4 904 98-99	**1710-1871**	**1710-1882**	**1710-3591**[1]	-	-
DB6, R 08	**1710-1871**	**1710-1882**	**1710-3591**[1]	-	-
Dieci 1000 Biposto 92-95	**1710-1871**	**1710-1882**	**1710-3591**[1]	-	-
SB8 1000 R 97-00	**1710-1871**	**1710-1882**	**1710-3591**[1]	-	-
DB7 08-10	**1710-1871**	**1710-1882**	**1710-3591**[1]	-	-
SB6 1100 96-00	**1710-1871**	**1710-1882**	**1710-3591**[1]	-	-
SB6 1100 R 98-00	**1710-1871**	**1710-1882**	**1710-3591**[1]	-	-
DB8 SP 10-	**1710-1871**	**1710-1882**	**1710-3591**[1]	-	-
DB11 14-	**1710-1871**	**1710-1882**	**1710-3591**[1]	-	-
Impeto 16-	**1710-1871**	**1710-1882**	**1710-3591**[1]	-	-
BMW (CONSULTAR LA TABLA EN LA PÁGINA 1436)					
CAGIVA					
Mito 125 90-08	-	**1710-1882**	**1710-3591**[1, 2]	-	-
Mito 125 Evolution 95-08	-	**1710-1882**	**1710-3591**[1, 2]	-	-
Mito SP 525 08-11	-	**1710-1882**	**1710-3591**[1, 2]	-	-
Raptor 125 03-11	-	**1710-1882**	**1710-3591**[1, 2]	-	-
Planet 125 N1 96-	-	**1710-1882**	**1710-3591**[1, 2]	-	-
Supercity 125 92-01	-	**1710-1882**	**1710-3591**[1, 2]	-	-
River 600 95-98	-	**1710-1882**	**1710-3591**[1, 2]	-	-
DUCATI					
Junior 350 SS 91-92	**1710-1871**	-	**1710-3591**[1, 3]	**1710-1172**	**1710-1652**
SS 400 Supersport 93-97	**1710-1871**	**1710-1882**	**1710-3591**[1]	**1710-1172**	**1710-1652**
M600 Monster, DARK 94-02	**1710-1871**	-	**1710-3591**[1, 3]	**1710-1172**	**1710-1652**
SS 600 Supersport 94-97	**1710-1871**	**1710-1882**	**1710-3591**[1]	**1710-1172**	**1710-1652**
M620 Monster, Dark SD 02-07	**1710-1871**	-	**1710-3591**[1, 3]	**1710-1172**	**1710-1652**
Sport 620 03-04	**1710-1871**	**1710-1882**	**1710-3591**[1]	**1710-1172**	**1710-1652**
Monster 675 08	**1710-1871**	**1710-1882**	**1710-3591**[1]	**1710-1172**	**1710-1652**
Monster 696, ABS 08-14	**1710-1871**	**1710-1882**	**1710-3591**[1]	**1710-1172**	**1710-1652**
748 Biposto 95-96	**1710-1871**	**1710-1882**	**1710-3591**[1]	-	-
748 Biposto 97-03	**1710-1871**	**1710-1882**	**1710-3591**[1]	-	-
748 R 00	**1710-1871**	**1710-1882**	**1710-3591**[1]	-	-
748 S 00-02	**1710-1871**	**1710-1882**	**1710-3591**[1]	-	-
748 SP 95-96	**1710-1871**	**1710-1882**	**1710-3591**[1]	-	-
748 SP 97	**1710-1871**	**1710-1882**	**1710-3591**[1]	-	-
748 SPS 98-99	**1710-1871**	**1710-1882**	**1710-3591**[1]	-	-
749 02-07	**1710-1873**	**1710-1884**	**1710-3592**[1]	-	-
749 R 03-07	**1710-1873**	**1710-1884**	**1710-3592**[1]	-	-
749 S 03-07	**1710-1873**	**1710-1884**	**1710-3592**[1]	-	-
M750 Monster 96-02	**1710-1871**	**1710-1882**	**1710-3591**[1]	**1710-1172**	**1710-1652**
Sport 750 00-02	**1710-1871**	**1710-1882**	**1710-3591**[1]	**1710-1172**	**1710-1652**

APLICACIÓN	N.° ART. DISCO DELANTERO IZQUIERDO FLAME	N.° ART. DISCO DELANTERO DERECHO FLAME	N.° ART. DISCO DELANTERO HALO	N.° ART. DISCO DE FRENO TRASERO FLAME	N.° ART. DISCO TRASERO HALO
DUCATI (CONT.)					
SS 750 Supersport 91-02	**1710-1871**	**1710-1882**	**1710-3591**[1]	**1710-1172**	**1710-1652**
Monster 796, ABS 11-14	**1710-3589**[1]	**1710-3590**[1]	**1710-3595**[1]	**1710-1835**	-
Monster 797 17-	**1710-3589**[1]	**1710-3590**[1]	**1710-3595**[1]	**1710-3008**	**1710-3009**
Monster 797 Plus 18-	**1710-3589**[1]	**1710-3590**[1]	**1710-3595**[1]	**1710-3008**	**1710-3009**
M800 Monster 03-04	**1710-1871**	**1710-1882**	-	**1710-1172**	**1710-1652**
Sport 800 03-04	**1710-1871**	**1710-1882**	**1710-3591**[1]	**1710-1172**	**1710-1652**
SS 800 Supersport 03-04	**1710-1871**	**1710-1882**	**1710-3591**[1]	**1710-1172**	**1710-1652**
Hypermotard 821 14-	**1710-3589**[1]	**1710-3590**[1]	**1710-3595**[1]	**1710-1835**	-
Hyperstrada 821 14-	**1710-3589**[1]	**1710-3590**[1]	**1710-3595**[1]	**1710-1835**	-
Monster 821 ABS 14-	**1710-3589**[1]	**1710-3590**[1]	**1710-3595**[1]	**1710-3008**	**1710-3009**
848 Superbike 08-10	**1710-1873**	**1710-1884**	**1710-3592**[1]	**1710-1838**	**1710-1666**
851 Strada, SP 90-91	**1710-1871**	**1710-1882**	**1710-3591**[1]	**1710-1172**	**1710-1652**
888 Desmoquattro 93-94	**1710-1871**	**1710-1882**	**1710-3591**[1]	**1710-1172**	**1710-1652**
888 SP 90-93,	**1710-1871**	**1710-1882**	**1710-3591**[1]	**1710-1172**	**1710-1652**
899 Panigale 14-	**1710-1873**	**1710-1884**	**1710-3592**[1]	**1710-3008**	**1710-3009**
M900 Monster 93-02	**1710-1871**	**1710-1882**	**1710-3591**[1]	**1710-1172**	**1710-1652**
SL 900 Superlight 92-96	**1710-1871**	**1710-1882**	**1710-3591**[1]	**1710-1172**	**1710-1652**
SS 900 Supersport 90-02	**1710-1871**	**1710-1882**	**1710-3591**[1]	**1710-1172**	**1710-1652**
916 SPS 97-98,	**1710-1871**	**1710-1882**	**1710-3591**[1]	-	-
916 Strada 94-96	**1710-1871**	**1710-1882**	**1710-3591**[1]	-	-
916 Strada 97-98	**1710-1871**	**1710-1882**	**1710-3591**[1]	-	-
M916 Monster S4 01-03	**1710-1871**	**1710-1882**	**1710-3591**[1]	**1710-1172**	**1710-1652**
Supersport, S 17-	**1710-3589**[1]	**1710-3590**[1]	**1710-3595**[1]	**1710-2468**	**1710-2499**
Hypermotard 939 ABS, SP ABS 16-	**1710-3589**[1]	**1710-3590**[1]	**1710-3595**[1]	**1710-1835**	-
Hyperstrada 939 ABS 16-	**1710-3589**[1]	**1710-3590**[1]	**1710-3595**[1]	**1710-1835**	-
ST4 99-03	**1710-1871**	**1710-1882**	-	**1710-1172**	**1710-1652**
ST4 S 01-06	**1710-1871**	**1710-1882**	-	**1710-1172**	**1710-1652**
ST2 97-03	**1710-1871**	**1710-1882**	**1710-3591**[1]	**1710-1172**	**1710-1652**
Multistrada 950 17-	**1710-3589**[1]	**1710-3590**[1]	**1710-3595**[1]	-	-
959 Panigale ABS 16-	**1710-1873**	**1710-1884**	**1710-3592**[1]	**1710-3008**	**1710-3009**
959 Panigale Corse ABS 18-	**1710-1873**	**1710-1884**	**1710-3592**[1]	**1710-3008**	**1710-3009**
ST3 no ABS 04-06	**1710-1871**	**1710-1882**	**1710-3591**[1]	**1710-1172**	**1710-1652**
Desmoquattro RR 990 06-10	**1710-4062**[1]	**1710-4063**[1]	-	-	-
996 Biposto 99-01	**1710-1871**	**1710-1882**	**1710-3591**[1]	-	-
996 S 01	**1710-1871**	**1710-1882**	**1710-3591**[1]	-	-
996 SPS 99-00	**1710-1871**	**1710-1882**	**1710-3591**[1]	-	-
M996 Monster S4R 03-06	**1710-1871**	**1710-1882**	**1710-3591**[1]	-	-
S4R, S4R-S 07-09	**1710-1873**	**1710-1884**	**1710-3592**[1]	**1710-1838**	**1710-1666**
998 Biposto 02-03	**1710-1871**	**1710-1882**	**1710-3591**[1]	-	-
998 S 02-03	**1710-1871**	**1710-1882**	**1710-3591**[1]	-	-
999 Biposto 02-07	**1710-1873**	**1710-1884**	**1710-3592**[1]	-	-
999 S 02-07	**1710-1873**	**1710-1884**	**1710-3592**[1]	-	-
999 R 02-07	**1710-1873**	**1710-1884**	**1710-3592**[1]	-	-
M1000 Monster 03-06	**1710-1871**	**1710-1882**	**1710-3591**[1]	**1710-1172**	**1710-1652**
Monster S2R 1000 07-08	**1710-1871**	**1710-1882**	**1710-3591**[1]	**1710-1838**	**1710-1666**
Monster S2R 1000 09	**1710-1873**	**1710-1884**	**1710-3592**[1]	**1710-1838**	**1710-1666**

[1] No aprobado por ABE/TÜV. [2] Disco delantero derecho. [3] Disco delantero izquierdo.

PARTS EUROPE STREET 2021

DISCOS DE FRENO DE RECAMBIO FLAME Y HALO (CONT.)

Consulte la tabla para más detalles

5,5 MM RACING (CONT.)

APLICACIÓN	N.° ART. DISCO DELANTERO IZQUIERDO FLAME	N.° ART. DISCO DELANTERO DERECHO FLAME	N.° ART. DISCO DELANTERO HALO	N.° ART. DISCO DE FRENO TRASERO FLAME	N.° ART. DISCO TRASERO HALO
DUCATI (CONT.)					
Sport 1000 S 07-09	1710-1871	1710-1882	1710-3591[1]	1710-1172	1710-1652
Sportclassic 08-09	1710-1871	1710-1882	1710-3591[1]	1710-1172	1710-1652
SS 1000 Supersport 03-06	1710-1871	1710-1882	1710-3591[1]	1710-1172	1710-1652
S 1098 07-08	1710-4062[1]	1710-4063[1]	-	-	-
Monster 1100, S, S ABS 09-10	1710-3589[1]	1710-3590[1]	1710-3595[1]	1710-1835	-
Monster 1100 ABS 10	1710-3589[1]	1710-3590[1]	1710-3595[1]	1710-1835	-
Monster 1100 EVO, ABS, Diesel 11-13	1710-3589[1]	1710-3590[1]	1710-3595[1]	1710-1835	-
Panigale 1100 V4/ V4S 18-	1710-4062[1]	1710-4063[1]	1710-2530	1710-2468	1710-2499
1198 09-10	1710-4062[1]	1710-4063[1]	-	-	-
1198 S 09	1710-4062[1]	1710-4063[1]	-	-	-
Streetfighter, S 10-11	1710-1873	1710-1884	-	1710-1838	1710-1666
Streetfighter V4/ V4S 20-	1710-4062[1]	1710-4063[1]	-	-	-
Panigale 1199, R, S, Tricolore, ABS 12-17	1710-4062[1]	1710-4063[1]	1710-2530	-	1710-2499
Diavel/Diavel Carbon 11-	1710-3589[1]	1710-3590[1]	1710-3595[1]	-	-
Diavel AMG/ Diavel Cromo 12-	1710-3589[1]	1710-3590[1]	1710-3595[1]	-	-
Diavel Dark/ Diavel Strada 13-	1710-3589[1]	1710-3590[1]	1710-3595[1]	-	-
Diavel Diesel 18-	1710-3589[1]	1710-3590[1]	1710-3595[1]	-	-
Monster 1200 14-	-	-	-	1710-2468	1710-2499
Monster 1200 ABS 14-17	1710-3589[1]	1710-3590[1]	1710-3595[1]	1710-2468	1710-2499
Monster 1200 R 16-	1710-4048[1]	1710-4049[1]	1710-4058[1]	-	-
Monster 1200 S 14-	1710-4048[1]	1710-4049[1]	1710-4058[1]	-	-
Multistrada Enduro ABS 16-	1710-3589[1]	1710-3590[1]	1710-3595[1]	-	-
Multistrada, S ABS 10-15	1710-3589[1]	1710-3590[1]	1710-3595[1]	1710-2468	1710-2499
Multistrada ABS 15-17	1710-3589[1]	1710-3590[1]	1710-3595[1]	-	-
Multistrada 1200 S 15-18	1710-4048[1]	1710-4049[1]	1710-4058[1]	-	-
Multistrada 1200 S/S Pikes Peak/ SD-aire 15-17	1710-4048[1]	1710-4049[1]	1710-4058[1]	-	-
Multistrada 1260 18-	1710-3589[1]	1710-3590[1]	1710-3595[1]	-	-
Multistrada 1260 Pikes Peak/S/ SD-air 18-	1710-4048[1]	1710-4049[1]	1710-4058[1]	-	-
Multistrada 1260 S Grand Tour 20-	1710-4048[1]	1710-4049[1]	1710-4058[1]	-	-
Xdiavel, S 16-	1710-3589[1]	1710-3590[1]	1710-3595[1]	-	-
Panigale 1299 ABS 17-	-	-	1710-2530	1710-2468	1710-2499
Panigale 1299, R/S ABS 15-17	1710-4062[1]	1710-4063[1]	1710-2530	1710-2468	1710-2499
Superleggera 1299 ABS 17	-	-	1710-2530	1710-2468	1710-2499
GILERA					
GFR 125 93-94	1710-1871		1710-3591[1]	-	-
HONDA					
CBR 600 RR 03-	1710-1874	1710-1885	-	1710-1169	1710-1646
CBR 600 RR, ABS 09-	1710-1874	1710-1885	-	-	-
CB 1000 R, ABS 08-16	1710-1874	1710-1885	-	1710-3550[1]	1710-3551[1]
CB 1000 R non-ABS 08-	1710-1874	1710-1885	-	1710-1252	1710-1681
CB 1000 R ABS 18-	-	-	-	1710-4039	-

[1] No aprobado por ABE/TÜV.

APLICACIÓN	N.° ART. DISCO DELANTERO IZQUIERDO FLAME	N.° ART. DISCO DELANTERO DERECHO FLAME	N.° ART. DISCO DELANTERO HALO	N.° ART. DISCO DE FRENO TRASERO FLAME	N.° ART. DISCO TRASERO HALO
HONDA (CONT.)					
CBR 1000 RR Fireblade 04-05	1710-1874	1710-1885	-	1710-1169	1710-1646
CBR 1000 RR Fireblade 06-07	-	-	-	1710-1169	1710-1646
CBR 1000 RR Fireblade 08-13	1710-1875	1710-1886	1710-3593[1]	1710-1169	1710-1646
CBR 1000 RR Fireblade, ABS 09-16	1710-1875	1710-1886	1710-3593[1]	1710-1253	1710-1682
CBR 1000 RR Fireblade, SP1 ABS/no ABS 17-	1710-3287[1]	1710-3288[1]	1710-3289[1]	1710-1169	1710-1646
CBR 1000 RR-R Fireblade/ Fireblade SP 20-	1710-4050[1]	1710-4051[1]	1710-4059[1]	1710-4040[1]	1710-4042
VTR 1000 SP-1 00-01	-	-	-	1710-1169	1710-1646
VTR 1000 SP-2 02-06	-	-	-	1710-1169	1710-1646
CB 1300, ABS 03-12	1710-1874	1710-1885	-	-	1710-1644
HUSQVARNA					
701 Supermoto ABS 15-	1710-3265[1]	-	-	-	-
KAWASAKI					
ZX-6R Ninja 98-02	-	-	-	1710-1170	1710-1648
ZX-6R Ninja 05-	1710-1876	1710-1887	1710-3669[1]	1710-1170	1710-1648
ZX-6R Ninja ABS 13-	1710-1877	1710-1888	1710-3564[1]	1710-1170	1710-1648
ZX-6R Ninja no ABS 13-	1710-1877	1710-1888	1710-3564[1]	1710-2318	1710-2465
ZX-6RR Ninja 05-06	1710-1876	1710-1887	1710-3669[1]	1710-1170	1710-1648
ER-6F (no ABS) 06-16	1710-1876	1710-1887	1710-3669[1]	1710-1170	1710-1648
ER-6N (no ABS) 06-16	1710-1876	1710-1887	1710-3669[1]	1710-1170	1710-1648
Ninja 650 ABS 17-	1710-3675[1]	1710-3676[1]	1710-3677[1]	1710-1841	1710-1672
Versys (no ABS) 08-16	1710-1876	1710-1887	1710-3669[1]	1710-1170	1710-1648
Z 650 ABS 17-	1710-3675[1]	1710-3676[1]	1710-3677[1]	1710-1672	1710-1672
Z 650 no ABS 17	1710-3675[1]	1710-3676[1]	1710-3677[1]	1710-1672	1710-1672
Z 750 04-06	-	-	-	1710-1170	1710-1648
Z 750, R 07-12	1710-1876	1710-1887	1710-3669[1]	1710-1845	1710-1660
ZX-7R Ninja 96-03	-	-	-	-	1710-1649
ZX-7RR Ninja 96-99	-	-	-	-	1710-1649
ZXR 750 Stinger 89-95	-	-	-	-	1710-1649
ZXR 750, R Ninja 89-95	-	-	-	-	1710-1649
Z800, ABS 13-17	1710-1877	1710-1888	1710-3564[1]	1710-1845	1710-3549[1]
Z800 e version, ABS 13-17	1710-1877	1710-1888	1710-3564[1]	1710-1845	1710-3549[1]
Z800/e versión no ABS 13-16	1710-1877	1710-1888	1710-3564[1]	1710-1845	1710-1660
Z 900 17-	1710-3675[1]	1710-3676[1]	1710-3677[1]	1710-1845	1710-1660
Z 900 RS/ RS Cafe 18-	1710-3675[1]	1710-3676[1]	1710-3677[1]	1710-1845	1710-1660
ZX-9R Ninja 94-97	-	-	-	-	1710-1649
Versys 1000 Grand Tourer/ Tourer/Tourer Plus 18-	1710-1877	1710-1888	1710-3564[1]	1710-3548[1]	1710-3549[1]
Versys 1000 LT ABS 12-14	1710-1876	1710-1887	1710-3669[1]	1710-3548[1]	1710-3549[1]
Versys 1000 LT ABS 15-	1710-1877	1710-1888	1710-3564[1]	1710-3548[1]	1710-3549[1]
Versys 1000 LT no ABS 12-14	1710-1876	1710-1887	1710-3669[1]	1710-1845	1710-1660
Versys 1000 LT no ABS 15-	1710-1877	1710-1888	1710-3564[1]	1710-1845	1710-1660
Z1000 ABS 10-13	1710-1876	1710-1887	1710-3669[1]	1710-3548[1]	1710-3549[1]
Z1000 ABS 14-	1710-1877	1710-1888	1710-3564[1]	1710-3548[1]	1710-3549[1]
Z1000 no ABS 03-06	-	-	-	1710-1170	1710-1648

DISCOS DE FRENO DE RECAMBIO FLAME Y HALO continúa en la página siguiente.

PARTS EUROPE STREET 2021

Todos los nos de artículo en MAGENTA son nuevos para 2021

DISCOS DE FRENO DE RECAMBIO FLAME Y HALO (CONT.)

Consulte la tabla para más detalles

5,5 MM RACING (CONT.)

APLICACIÓN	N.° ART. DISCO DELANTERO IZQUIERDO FLAME	N.° ART. DISCO DELANTERO DERECHO FLAME	N.° ART. DISCO DELANTERO HALO	N.° ART. DISCO DE FRENO TRASERO FLAME	N.° ART. DISCO TRASERO HALO
KAWASAKI (CONT.)					
Z1000 no ABS 07-13	1710-1876	1710-1887	1710-3669[1]	1710-1845	1710-1660
Z1000 no ABS 14-	1710-1877	1710-1888	1710-3564[1]	1710-1845	1710-1660
Z1000R ABS 17-	1710-1876	1710-1887	1710-3669[1]	1710-3548[1]	1710-3549[1]
Z1000 SX ABS 11-	1710-1876	1710-1887	1710-3669[1]	1710-3548[1]	1710-3549[1]
Z1000 SX no ABS 11-	1710-1876	1710-1887	1710-3669[1]	1710-1845	1710-1660
ZX-10R Ninja 04-07	1710-1876	1710-1887	1710-3669[1]	1710-1170	1710-1648
ZX-10R Ninja 08-15	1710-1877	1710-1888	1710-3564[1]	1710-1170	1710-1648
ZX-10R Ninja ABS 08-15	1710-1877	1710-1888	1710-3564[1]	1710-2318	1710-2465
ZX-10R Ninja 16-17	1710-3276[1]	1710-3277[1]	1710-3579[1]	1710-1170	1710-1648
ZX-10R Ninja ABS 16-	1710-3276[1]	1710-3277[1]	1710-3579[1]	1710-2318	1710-2465
ZX-10R Ninja SE ABS 18-	1710-3293[1]	1710-3294[1]	1710-3295[1]	1710-2318	-
ZX-10RR Ninja ABS 17-	1710-3293[1]	1710-3294[1]	1710-3295[1]	1710-2318	-
ZX-12R Ninja 00-07	-	-	-	-	1710-1645
GTR 1400, Concours, ABS 08-17	1710-1877	1710-1888	1710-3564[1]	-	-
ZX-14R/ZZR/ ZZR SE 1400 ABS 06-	1710-1877	1710-1888	1710-3564[1]	1710-3548[1]	1710-3549[1]
ZX-14R/ZZR 1400 no ABS 06-	1710-1877	1710-1888	1710-3564[1]	1710-1845	1710-1660
ZZR 1400 Performance Sport 17-	1710-1877	1710-1888	1710-3564[1]	1710-1845	1710-1660
KTM					
640 Duke II 03-08	1710-1871	-	1710-3591[1]	1711-0191	1710-1650
690 SM Prestige 07	1710-1871	-	1710-3591[1]	1710-1846	1710-1664
690 SMC R ABS 14-	1710-3265[1]	-	1710-3266[1]	1710-3255[1]	-
690 SMR 08-09	1710-1871	-	1710-3591[1]	1710-1846	1710-1664
690 Duke 08-12	1710-1871	-	1710-3591[1]	1710-1846	1710-1664
690 Duke, R 10-12	1710-1871	-	1710-3591[1]	1710-1846	1710-1664
690 Duke, R ABS 12	1710-1871	-	1710-3591[1]	1710-1846	1710-1664
790 Duke/L 18-	1710-4084[1]	1710-4084[1]	-	-	-
990 Superduke, R 05-13	1710-1871	1710-1882	1710-3591[1]	1710-1846	1710-1664
RC8 08-	1710-1871	1710-1882	1710-3591[1]	-	-
1290 Superduke 14-	1710-2521	1710-2522	1710-3569[1]	1710-2489	1710-2490
LAVERDA					
Ghost 650 96-97	1710-1871	1710-1882	1710-3591[1]	1710-1172	1710-1652
Sport 650 95-01	1710-1871	1710-1882	1710-3591[1]	1710-1172	1710-1652
S 750 Formula 98-01	1710-1871	1710-1882	1710-3591[1]	1710-1172	1710-1652
Strike 750 98-01	1710-1871	1710-1882	1710-3591[1]	1710-1172	1710-1652
MOTO GUZZI					
Breva 750 03	1710-1871	-	1710-3591[1, 3]	-	-
Ippogrifo 750 97-98	1710-1871	-	1710-3591[1, 3]	-	-
Nevada 750 03-13	1710-1871	-	1710-3591[1, 3]	-	-
V7 Cafe Racer Classic, Special, Racer 09-14	1710-1871	-	1710-3591[1, 3]	-	-
V7 Classic 09-14	1710-1871	-	1710-3591[1, 3]	-	-
V7 II Racer 15-17	1710-1871	-	1710-3591[1, 3]	-	-
V7 II Scrambler ABS 16-	1710-1871	-	1710-3591[1, 3]	-	-
V7 II Special/ Stone ABS 15-	1710-1871	-	1710-3591[1, 3]	-	-
V7 II Stornello 16-17	1710-1871	-	1710-3591[1, 3]	-	-
V7 III, Anniversario 17	1710-1871	-	1710-3591[1, 3]	-	-
V7 III Carbon/ Milano/Rough ABS 18-	1710-1871	-	1710-3591[1, 3]	-	-

[1] No aprobado por ABE/TÜV. [3] Disco delantero izquierdo

APLICACIÓN	N.° ART. DISCO DELANTERO IZQUIERDO FLAME	N.° ART. DISCO DELANTERO DERECHO FLAME	N.° ART. DISCO DELANTERO HALO	N.° ART. DISCO DE FRENO TRASERO FLAME	N.° ART. DISCO TRASERO HALO
MOTO GUZZI (CONT.)					
V7 III Racer/ Stone 17	1710-1871	-	1710-3591[1, 3]	-	-
V7 III Special ABS 17-	1710-1871	-	1710-3591[1, 3]	-	-
V9, X-Track 17	1710-1871	-	1710-3591[1, 3]	-	-
V9 Bobber/ Roamer 16-	1710-1871	-	1710-3591[1, 3]	-	-
Bellagio 08-09	1710-1871	1710-1882	1710-3591[1]	-	-
Centauro 1000 96-98	1710-1871	1710-1882	1710-3591[1]	-	-
Daytona 1000 I.E. 95-99	1710-1871	1710-1882	1710-3591[1]	-	-
Breva 1100 05-07	1710-1871	1710-1882	1710-3591[1]	-	-
California 1100 96-	1710-1871	1710-1882	1710-3591[1]	-	-
California 1100 EV/Touring 06-	1710-1871	1710-1882	1710-3591[1]	-	-
California 1100 Jackal/Basic 00-	1710-1871	1710-1882	1710-3591[1]	-	-
California 1100 Special 99-	1710-1871	1710-1882	1710-3591[1]	-	-
California 1100 Special Sport Alloy/ Stone Metal/ Stone/Stone Touring 02-	1710-1871	1710-1882	1710-3591[1]	-	-
California 1100 Titanium 03-	1710-1871	1710-1882	1710-3591[1]	-	-
California 1100 Vintage 06-	1710-1871	1710-1882	1710-3591[1]	-	-
EV 1100 California 97-00	1710-1871	1710-1882	1710-3591[1]	-	-
EV 1100 California/80/ Touring 01-	1710-1871	1710-1882	1710-3591[1]	-	-
Griso 1100 05-07	1710-1871	1710-1882	1710-3591[1]	-	-
Sport 1100 95-97	1710-1871	1710-1882	1710-3591[1]	-	-
V10 Centauro 1100 Sport 96-98	1710-1871	1710-1882	1710-3591[1]	-	-
V11 Le Mans 1100 01-	1710-1871	1710-1882	1710-3591[1]	-	-
V11 Sport 1100 01-	1710-1871	1710-1882	1710-3591[1]	-	-
1200 Sport (no ABS) 06-13	1710-1871	1710-1882	1710-3591[1]	-	-
Breva 1200 08-09	1710-1871	1710-1882	1710-3591[1]	-	-
Griso 1200 07-	1710-1871	1710-1882	1710-3591[1]	-	-
Norge 1200, (no ABS) 06-10	1710-1871	1710-1882	1710-3591[1]	-	-
Norge 1200, fijación anillo de ABS mediante tornillos de disco 11-	1710-1871	1710-1882	1710-3591[1]	-	-
Stelvio 1200, (no ABS) 10	1710-1871	1710-1882	1710-3591[1]	-	-
Stelvio 1200, fijación anillo de ABS mediante tornillos de disco 11-	1710-1871	1710-1882	1710-3591[1]	-	-
MV AGUSTA					
F3, Oro, EAS 11-	1710-2365	1710-2366	1710-2518	1710-2487	-
Brutale 675, EAS 12-	1710-2365	1710-2366	1710-2518	1710-2487	-
Brutale S 03-06	1710-2525	1710-2526	1710-2528	-	-
Brutale Serie ORO 02-04	1710-2525	1710-2526	1710-2528	-	-
F4 S 1+1 00-06	1710-2525	1710-2526	1710-2528	-	-
F4 S 99-06	1710-2525	1710-2526	1710-2528	-	-
F4 Senna 00-01	1710-2525	1710-2526	1710-2528	-	-
F4 Serie ORO 98-00	1710-2525	1710-2526	1710-2528	-	-
F3 800 14-	1710-2365	1710-2366	1710-2518	1710-2487	-
Rivale 12-	1710-2365	1710-2366	1710-2518	1710-2487	-
Brutale/Eas/ Italia 12-18	1710-2365	1710-2366	1710-2518	1710-2487	-

PARTS EUROPE STREET 2021

DISCOS DE FRENO DE RECAMBIO FLAME Y HALO (CONT.)

Consulte la tabla para más detalles

5,5 MM RACING (CONT.)

APLICACIÓN	N.° ART. DISCO DELANTERO IZQUIERDO FLAME	N.° ART. DISCO DELANTERO DERECHO FLAME	N.° ART. DISCO DELANTERO HALO	N.° ART. DISCO DE FRENO TRASERO FLAME	N.° ART. DISCO TRASERO HALO
MV AGUSTA (CONT.)					
Dragster 800, ABS 15-	1710-2365	1710-2366	1710-2518	1710-2487	-
F3 800, Ago, ABS 14-	1710-2365	1710-2366	1710-2518	1710-2487	-
Rivale 800, ABS 12-	1710-2365	1710-2366	1710-2518	1710-2487	-
Stradale 800, ABS 15-17	1710-2365	1710-2366	1710-2518	1710-2487	-
Turismo Veloce 800 14-	1710-2365	1710-2366	1710-2518	1710-2487	-
Brutale 910 S 06-08	1710-2525	1710-2526	1710-2528	-	-
Brutale 910 R 06-08	1710-1878	1710-1889	1710-3594[1]	-	-
Brutale 920 10-13	1710-2525	1710-2526	1710-2528	-	-
Brutale 989 08-09	1710-2525	1710-2526	1710-2528	-	-
Brutale 990 10-11	1710-2525	1710-2526	1710-2528	-	-
F4 LH44 ABS 18-	1710-1878	1710-1889	1710-3594[1]	-	-
F4 S, Mamba, Tamburini 04-06	1710-2525	1710-2526	1710-2528	-	-
F4 R, Senna, CC 06-08	1710-1878	1710-1889	1710-3594[1]	-	-
F4 R, ABS 10-	1710-1878	1710-1889	1710-3594[1]	-	-
F4 RC 16-	1710-1878	1710-1889	1710-3594[1]	-	-
F4 RR, ABS 12-	1710-1878	1710-1889	1710-3594[1]	-	-
F4 RR, Corsacorta ABS 13-	1710-1878	1710-1889	1710-3594[1]	-	-
Brutale 1078 08-09	1710-1878	1710-1889	1710-3594[1]	-	-
F4 CC, RR, 312 RR 08-11	1710-1878	1710-1889	1710-3594[1]	-	-
Brutale 1090 R ABS 10-	1710-2525	1710-2526	1710-2528	-	-
Brutale 1090 RR 10-	1710-1878	1710-1889	1710-3594[1]	-	-
SUZUKI					
GSR 600 ABS/ no-ABS 06-11	-	-	1710-1672	1710-1850	1710-1673
GSX R600 97-07	-	-	-	1710-1171	1710-1651
GSX R600 08-17	1710-1879	1710-1890	1710-3565[1]	1710-1171	1710-1651
DL 650 V-Strom ABS 06-	-	-	1710-3672[1]	1710-1849	1710-1667
GSF 650, Bandit ABS 08-12	-	-	1710-3672[1]	1710-1850	1710-1673
GSF 650, Bandit ABS 08-	-	-	1710-3672[1]	1710-1850	1710-1673
GSX 650 F, ABS 08-	-	-	1710-3672[1]	1710-1850	1710-1673
GSR 750, ABS 11-17	-	-	1710-3672[1]	1710-1850	1710-1673
GSX R750 00-07	-	-	-	1710-1171	1710-1651
GSX R750 08-17	1710-1879	1710-1890	1710-3565[1]	1710-1171	1710-1651
GSX R750 T (SRAD) 96-99	-	-	-	1710-1171	1710-1651
GSX-S 750 15-	-	-	1710-3672[1]	1710-1850	1710-1673
GSX R1000 01-08	-	-	-	1710-1171	1710-1651
GSX R1000 no ABS 09-15	1710-1879	1710-1890	1710-3565[1]	1710-1171	1710-1651
GSX R1000 ABS 15-16	1710-1879	1710-1890	1710-3565[1]	1710-1171	1710-1651
GSX R1000/R ABS 17-	1710-3273[1]	1710-3274[1]	1710-3275[1]	1710-3557[1]	1710-3558[1]
GSX S1000/F ABS 15-	1710-3573[1]	1710-3574[1]	1710-3575[1]	1710-3546[1]	1710-3547[1]
TL 1000 R 98-02	-	-	-	1710-1171	1710-1651
TL 1000 S 97-01	-	-	-	1710-1171	1710-1651
V-Strom 1000, DL 14-	-	-	1710-3672[1]	1710-1849	1710-1667
GSF Bandit 1250 S, SA 07-	-	-	1710-3672[1]	1710-1850	1710-1673
GSX 1250 F, FA, ABS 10-	-	-	1710-3672[1]	1710-1850	1710-1673
GSX R1300 Hayabusa 99-07	-	-	-	1710-1167	1710-1643
GSX R1300 Hayabusa 08-17	-	-	1710-3672[1]	1710-1180	1710-1669
B-King 1300, ABS 08-11	-	-	1710-3672[1]	1710-1180	1710-1669

APLICACIÓN	N.° ART. DISCO DELANTERO IZQUIERDO FLAME	N.° ART. DISCO DELANTERO DERECHO FLAME	N.° ART. DISCO DELANTERO HALO	N.° ART. DISCO DE FRENO TRASERO FLAME	N.° ART. DISCO TRASERO HALO
TRIUMPH					
Daytona 675 desde VIN378852 hasta VIN381274 06-08	1710-1880	1710-1891	-	1710-1169	1710-1646
Daytona 675 desde VIN381275 hasta VIN564947 09-12	1710-1880	1710-1891	-	1710-1169	1710-1646
Daytona 675 desde VIN 564948 13-	1710-2506	1710-2507	1710-2516	1710-2476	1710-2477
Street Triple 675, R 08-12	1710-1880	1710-1891	-	1710-1169	1710-1646
Street Triple 675, R 13-17	1710-2506	1710-2507	1710-2516	1710-2476	1710-2477
Street Triple 675 RX 15-16	1710-2506	1710-2507	1710-2516	1710-2476	1710-2477
Street Triple 765, R, RS ABS 18-	1710-2506	1710-2507	1710-2516	1710-2476	1710-2477
Speed Triple 1050 desde VIN210445 hasta VIN333178 05-07	1710-3204	1710-3205	-	1710-1851	1710-1646
Tiger 1050 hasta VIN350906 06-11	1710-3204	1710-3205	-	-	1710-1697
Tiger 1050, SE de VIN350907 10-13	1710-3204	1710-3205	-	-	1710-1697
Tiger Sport 1050 ABS (D -) 13-	1710-3204	1710-3205	-	1710-3553[1]	1710-3554[1]
Tiger Sport 1050 no ABS (D -) 13-	1710-3204	1710-3205	-	1710-1262	1710-1697
Bonneville Bobber Black/ Speedmaster 18-	-	1710-2507	1710-2516[2]	1710-3553[1]	1710-3554[1]
Bonneville T120/ T120 Black 16-	-	1710-2507	1710-2516[2]	1710-3553[1]	1710-3554[1]
Thruxton 1200/ R 16-	-	1710-2507	1710-2516[2]	-	-
VOXAN					
Cafe Racer 995 00-11	1710-1871	1710-1882	1710-3591[1]	-	-
Roadster 1000 01-11	1710-1871	1710-1882	1710-3591[1]	-	-
Street Scrambler/ Scrambler 04-11	1710-1871	1710-1882	1710-3591[1]	-	-
YAMAHA					
TDR 125 (Italy) 89-03	-	1710-1882	1710-3591[1, 2]	-	-
TZR 125 91-03	-	1710-1882	1710-3591[1, 2]	-	-
FZX 250 Zeal 93-01	-	1710-1882	1710-3591[1, 2]	-	-
R25 14-	-	1710-2511	1710-3670[1, 2]	1710-3544[1]	-
TDR 250 88-92	-	1710-1882	1710-3591[1, 2]	-	-
TZR 250 89-92	-	1710-1882	1710-3591[1, 2]	-	-
WR 250 X 08-14	-	-	-	1711-0716	1710-1675
MT-03 16-	-	1710-2511	1710-3670[1, 2]	1710-3544[1]	-
YZF R3 15-	-	1710-2511	1710-3670[1, 2]	1710-3544[1]	-
SRX 400 91	-	1710-1882	1710-3591[1, 2]	1710-1172	1710-1652
FZ6 600 Fazer, ABS 04-10	1710-2510	1710-2511	1710-3670[1]	1710-1853	1710-1657
FZ6, ABS 04-10	1710-2510	1710-2511	1710-3670[1]	1710-1853	1710-1657
MT-03 05-14	1710-2506	1710-2511	1710-3670[1]	1710-1853	1710-1657
YZF 600 Thundercat 96-00	-	-	-	1710-1172	1710-1652
YZF R6 03-04	1710-2510	1710-2511	1710-3670[1]	1710-1176	1710-1655
YZF R6 05-16	1710-1881	1710-1892	1710-3566[1]	1710-1176	1710-1655
YZF R6 17-	1710-3016	-	1710-3019	1710-1176	1710-1655
YZF R6S 07	1710-1881	1710-1892	1710-3566[1]	1710-1176	1710-1655
XJ6, ABS 12-13	1710-2506	1710-2511	-	1710-1853	1710-1657
XJ 600 Diversion 98-03	1710-2510	1710-2511	-	1710-1172	1710-1652
XJ6 Diversion, F, ABS 10-15	1710-2506	-	-	1710-2498	1710-1657

[1] No aprobado por ABE/TÜV. [2] Disco delantero derecho

DISCOS DE FRENO DE RECAMBIO FLAME Y HALO continúa en la página siguiente.

PARTS EUROPE STREET 2021

Todos los nos de artículo en MAGENTA son nuevos para 2021

DISCOS DE FRENO DE RECAMBIO FLAME Y HALO (CONT.)

Consulte la tabla para más detalles

5,5 MM RACING (CONT.)

APLICACIÓN	N.° ART. DISCO DELANTERO IZQUIERDO FLAME	N.° ART. DISCO DELANTERO DERECHO FLAME	N.° ART. DISCO DELANTERO HALO	N.° ART. DISCO DE FRENO TRASERO FLAME	N.° ART. DISCO TRASERO HALO
YAMAHA (CONT.)					
MT-03 12-13	**1710-2510**	**1710-2511**	-	**1710-1853**	**1710-1657**
SZR 660 95-98	-	**1710-1882**	-	-	-
XT 660 R 04-18	-	-	-	**1710-1172**	**1710-1652**
XT 660 X Tenere 08-10	-	-	-	**1710-1172**	**1710-1652**
XT660 Z Tenere, ABS 11-15	-	-	-	**1710-1172**	**1710-1652**
YZF 750 R, SP 93-96	**1710-1871**	**1710-1882**	**1710-3591**[1]	**1710-1172**	**1710-1652**
Fazer 8, ABS 10-	**1710-1881**	**1710-1892**	**1710-3566**[1]	-	-
FZ8, ABS 10-	**1710-1881**	**1710-1892**	**1710-3566**[1]	-	-
MT09 ABS 14-	**1710-2510**	**1710-2511**	**1710-3670**[1]	**1710-2495**	**1710-2496**
MT09 SP/SP ABS/ Tracer GT 18-	**1710-2510**	**1710-2511**	**1710-3670**[1]	**1710-2495**	**1710-2496**
MT-09 Sport Tracker ABS 15-17	**1710-2510**	**1710-2511**	**1710-3670**[1]	**1710-2495**	**1710-2496**
MT-09 Street Rally ABS 14-17	**1710-2510**	**1710-2511**	**1710-3670**[1]	**1710-2495**	**1710-2496**
MT-09 Tracer ABS 15-	**1710-2510**	**1710-2511**	**1710-3670**[1]	**1710-2495**	**1710-2496**
TDM 900 02-10	-	-	-	**1710-1172**	**1710-1652**
TDM 900 11	-	-	-	-	**1710-1671**
TDM 900 12	-	-	-	**1710-1853**	**1710-1657**
Tracer 900 15-	**1710-2510**	**1710-2511**	**1710-3670**[1]	**1710-2495**	**1710-2496**
Tracer 900 GT 18-	**1710-2510**	**1710-2511**	**1710-3670**[1]	**1710-2495**	**1710-2496**
XSR900 Abarth ABS 18-	**1710-2510**	**1710-2511**	**1710-3670**[1]	**1710-2495**	**1710-2496**
XSR900 ABS 16-	**1710-2510**	**1710-2511**	**1710-3670**[1]	**1710-2495**	**1710-2496**
FZ1, SP, ABS 06-14	-	-	**1710-3671**[1]	**1710-1853**	**1710-1657**
FZ1 Fazer, ABS 06-	-	-	**1710-3671**[1]	**1710-1853**	**1710-1657**
FZR 1000 EXUP 89-95	**1710-1871**	**1710-1882**	**1710-3591**[1]	**1710-3666**[1]	**1710-1671**

APLICACIÓN	N.° ART. DISCO DELANTERO IZQUIERDO FLAME	N.° ART. DISCO DELANTERO DERECHO FLAME	N.° ART. DISCO DELANTERO HALO	N.° ART. DISCO DE FRENO TRASERO FLAME	N.° ART. DISCO TRASERO HALO
YAMAHA (CONT.)					
FZR 1000 Genesis 87-89	**1710-1871**	**1710-1882**	**1710-3591**[1]	**1710-3666**[1]	**1710-1671**
FZS 1000 Fazer 01-05	-	-	-	**1710-3666**[1]	**1710-1671**
MT-10 16-	**1710-3016**	-	**1710-3019**	**1710-1176**	**1710-1655**
MT-10 SP 17-	**1710-3016**	-	**1710-3019**	**1710-1176**	**1710-1655**
YZF 1000 Thunderace 96-02	-	-	-	**1710-1172**	**1710-1652**
YZF R1 98-01	-	-	-	**1710-1172**	**1710-1652**
YZF R1 02-03	-	-	-	**1710-1855**	**1710-1653**
YZF R1 04-06	-	-	**1710-3671**[1]	**1710-1176**	**1710-1655**
YZF R1 07-11	**1710-1881**	**1710-1892**	**1710-3566**[1]	**1710-1176**	**1710-1655**
YZF R1 12-14	**1710-2501**	**1710-2502**	**1710-3567**[1]	**1710-1176**	**1710-1655**
YZF R1 15-	**1710-3016**	-	**1710-3019**	**1710-1176**	**1710-1655**
XVS 1100 Drag Star 99-07	-	-	-	**1710-1832**	**1710-1658**
BT 1100 Bulldog 02-06	-	-	-	-	**1710-1671**
V-Max 1200 93-07	-	-	-	**1710-1832**	**1710-1658**
XJR 1200 94-98	**1710-1871**	**1710-1882**	**1710-3591**[1]	**1710-3666**[1]	**1710-1671**
XT1200Z, ABS Tenere 10-	**1710-1881**	**1710-1892**	**1710-3566**[1]	**1710-1258**	-
FJR 1300, ABS, F, FA, A, AS 01-02	-	-	-	**1710-1832**	**1710-1658**
XJR 1300 98	**1710-1871**	**1710-1882**	**1710-3591**[1]	**1710-3666**[1]	**1710-1671**
XJR 1300 99-16	-	-	-	-	**1710-1671**
V-Max ABS 1680 09-16	-	-	**1710-3671**[1]	**1710-3667**[1]	-
V-Max no ABS 1680 09-16	-	-	**1710-3671**[1]	-	-
XV 1700 XV17 06-09	**1710-2510**	**1710-2511**	**1710-3670**[1]	**1710-1832**	**1710-1658**

[1] No aprobado por ABE/TÜV.

APLICACIONES BMW RACING 5,5 MM

APLICACIÓN	PRODUCCIÓN	N.º ART. FLAME IZQDO. FLOTANTE RACING 5,5 MM	N.º ART. FLAME DCHO. FLOTANTE RACING 5,5 MM	Nº ART. FLAME TRASERO (TAMAÑO ESTÁNDAR)	N.º ART. HALO IZQDO. FLOTANTE RACING 5,5 MM	N.º ART. HALO DCHO. FLOTANTE RACING 5,5 MM
G650X moto 06-07	(0167, 0197)	**1710-1871**	-	-	**1710-3591**[1]	-
F800GT Nov/11-	(0B03, 0B13)	**1710-1872**	**1710-1883**	**1710-1755**	**1710-2527**	**1710-2527**
F800R (K73) Dec/05-	(0217, 0227)	**1710-1872**	**1710-1883**	**1710-1185**	**1710-2527**	**1710-2527**
F800S (K71) New type Dec/04-May/10	(0216, 0226)	**1710-1872**	**1710-1883**	**1710-1755**	**1710-2527**	**1710-2527**
F800ST (K71) New type Dec/04-	(0234, 0244)	**1710-1872**	**1710-1883**	**1710-1755**	**1710-2527**	**1710-2527**
R900 RT 05 SF (K26) New type Apr/05-Sep/09	(0367, 0387)	**1710-1872**	**1710-1883**	**1710-1755**	**1710-2527**	**1710-2527**
R900 RT 10 SF (K26) Jul/09-13	(0330, 0340)	**1710-1872**	**1710-1883**	**1710-1755**	-	-
HP4 (K42) Feb/12-14	(0D01, 0D11)	**1710-2512**	**1710-2513**	**1710-1239**	**1710-3038**	**1710-3039**
S1000R 13-17	-	**1710-1872**	**1710-1883**	**1710-1239**	-	-
S1000RR (K46) sep/08-ago/11	(0507, 0517)	**1710-1872**	**1710-1883**	**1710-1239**	**1710-2527**	**1710-2527**
HP2 Megamoto (K25) New type Aug/06-Nov/08	(0310, 0320)	**1710-1872**	**1710-1883**	**1710-1755**	**1710-2527**	**1710-2527**
HP2 Sport (K29) Jan/07-Jul/10	(0458, 0468)	**1710-1872**	**1710-1883**	**1710-1755**	**1710-2527**	**1710-2527**
K 1200 LT 04 (K589) New type Feb/03-Jul/08	(0549,0559)	**1710-1872**	**1710-1883**	-	**1710-2527**	**1710-2527**
K1200GT (K44) New type Nov/04-Sep/08	(0587, 0597)	**1710-1872**	**1710-1883**	-	**1710-2527**	**1710-2527**
K1200GT (K44) Old type Nov/04-Sep/08	(0587, 0597)	**1710-1872**	**1710-1883**	-	**1710-2527**	**1710-2527**
K1200R (K43) Mar/04-Aug/08	(0584, 0594)	**1710-1872**	**1710-1883**	**1710-1755**	**1710-2527**	**1710-2527**
K1200R SPORT (K43) Jun/05-Jul/07	(0585, 0595)	**1710-1872**	**1710-1883**	**1710-1755**	**1710-2527**	**1710-2527**
K1200S (K40) New type Apr/03-Aug/08	(0581, 0591)	**1710-1872**	**1710-1883**	**1710-1185**	**1710-2527**	**1710-2527**
K1200S (K40) Old type Apr/03-Aug/08	(0581, 0591)	**1710-1872**	**1710-1883**	**1710-1185**	**1710-2527**	**1710-2527**
R1200 R 06 (K27), Classic Nov/05-Oct/10	(0378, 0398)	**1710-1872**	**1710-1883**	**1710-1755**	**1710-2527**	**1710-2527**
R1200 R 11 (K27) Dec/09-	(0400, 0490)	**1710-1872**	**1710-1883**	**1710-1755**	**1710-2527**	**1710-2527**
R1200RT 05 (K26) New type Nov/03-Nov/09	(0368, 0388)	**1710-1872**	**1710-1883**	**1710-1755**	**1710-2527**	**1710-2527**
R1200RT 10 (K26) Jul/08-	(0430, 0440)	**1710-1872**	**1710-1883**	**1710-1755**	**1710-2527**	**1710-2527**
R1200ST (K28) New type May/03-Nov/07	(0328, 0338)	**1710-1872**	**1710-1883**	**1710-1755**	**1710-2527**	**1710-2527**
R nine T (K21) Jan/13-	(0A06, 0A16)	-	-	**1710-1755**	**1710-2527**	**1710-2527**
K1300GT (K44) Dec/07-	(0538, 0539)	**1710-1872**	**1710-1883**	-	**1710-2527**	**1710-2527**
K1300R (K43) Nov/07-	(0518, 0519)	**1710-1872**	**1710-1883**	**1710-1185**	**1710-2527**	**1710-2527**
K1300S (K40) Dec/07-	(0508, 0509)	**1710-1872**	**1710-1883**	**1710-1185**	**1710-2527**	**1710-2527**
K1600 GT (K48) ene-10 -	(0601, 0611)	**1710-1872**	**1710-1883**	-	**1710-2527**	**1710-2527**
K1600 GTL (K48) Jan-10 -	(0602, 0612)	**1710-1872**	**1710-1883**	-	**1710-2527**	**1710-2527**

[1] No aprobado por ABE/TÜV.

PARTS EUROPE STREET 2021

DISCOS DE FRENO DE RECAMBIO FLAME Y HALO (CONT.)

Consulte la tabla para más detalles

KITS DE FIJACIÓN BMW

APLICACIÓN	KITS DE TORNILLOS DE 4,5 MM	KITS DE TORNILLOS DE 5,0 MM	KIT DE REMACHE 4,5 MM	KIT DE REMACHE 5,0 MM
F750GS 18-	-	-	**1710-3727**	-
F800GT 14-	-	-	**1710-3727**	-
F800R 05-	-	-	**1710-3727**	-
F800S/ST 04-07	**1710-3725**	-	-	-
F800S 07-10	-	-	**1710-3727**	-
F800ST 07-13	-	-	**1710-3727**	-
F850GS 18-	-	-	**1710-3727**	-
F850GS Adventure 19-	-	-	**1710-3727**	-
R850C ABS/non-ABS 97-00	-	**1710-3726**	-	-
R850GS, ABS 96-00	-	**1710-3726**	-	-
R850R 99-07	-	**1710-3726**	-	
R850R 94 ABS/no ABS (rueda de radios) 94-02	-	**1710-3726**	-	-
R850RT 00-06	-	**1710-3726**	-	-
R850RT 96 ABS/no ABS (rueda de radios) 96-01	-	-	-	-
Nuda 900/R ABS 12-13	**1710-3725**	-	-	-
R900RT 05 SF 05-07	**1710-3725**	-	-	-
R900RT 07-13	-	-	**1710-3727**	-
S1000R 13-17	-	-	-	**1710-3728**
S1000RR 08-18	-	-	-	**1710-3728**
S1000RR 19-	-	-	**1710-3727**	-
S1000XR 15-	-	-	**1710-3727**	-
R1100GS, ABS 93-99	-	**1710-3726**	-	-
R1100R ABS/no ABS (rueda de radios) 93-00	-	**1710-3726**	-	-
R1100RT (rueda de radios) 94-01	-	**1710-3726**	-	-
R1100S ABS 96-00	**1710-3725**	-	-	-
R1100S no ABS 01-05	**1710-3725**	-	-	-
R1100S 11 con ABS integral 01-03	**1710-3725**	-	-	-
R1100S 11 con ABS integral 03-05	-	**1710-3726**	-	-
R1150GS 98-03	-	**1710-3726**	-	-
R1150GS Adventure con ABS integral 02-05	-	**1710-3726**	-	-
R1150GS Adventure sin ABS integral 01-05	-	**1710-3726**	-	-
R1150R 99-06	-	**1710-3726**	-	-
R1150RS 00-04	-	**1710-3726**	-	-
R1150RT 00-06	-	**1710-3726**	-	-
HP2 Enduro con neumáticos de calle 04-06	-	**1710-3726**	-	-
HP2 Enduro sin neumáticos de calle 04-06	**1710-3725**	-	-	-
HP2 Megamoto 06-07	**1710-3725**	-	-	-
HP2 Megamoto 07-08	-	-	**1710-3727**	-
HP2 Sport 07-10	-	-	**1710-3727**	-
K1200GT 02-07	-	**1710-3726**	-	-
K1200GT/LT 07-08	-	-	-	**1710-3728**
K1200LT 11 con ABS integral 03-07	-	**1710-3726**	-	-
K1200LT ABS 97-01	-	**1710-3726**	-	-
K1200R 04-06	-	**1710-3726**	-	-
K1200R 07-08	-	**1710-3726**	-	**1710-3728**
K1200R Sport 05-06	-	**1710-3726**	-	-
K1200R Sport 07	-	**1710-3726**	-	**1710-3728**
K1200RS 96-05	-	**1710-3726**	-	-
K1200S 03-06	-	**1710-3726**	-	-
K1200S 07-08	-	**1710-3726**	-	**1710-3728**
R1200 Montauk 02-04	-	**1710-3726**	-	-
R1200C ABS/non-ABS 96-04	-	**1710-3726**	-	-
R1200CL 01-04	-	**1710-3726**	-	-
R1200GS 02-07	**1710-3725**	-	-	-
R1200GS/Adventure 07-13	-	-	**1710-3727**	-
R1200GS Adventure 05-07	**1710-3725**	-	-	-
R1200GS Adventure LC 13-18	-	-	**1710-3727**	-
R1200GS LC 11-18	-	-	**1710-3727**	-
R1200R 05-07	**1710-3725**	-	-	-
R1200R RT 07	-	-	**1710-3727**	-
R1200RS 14-18	-	-	**1710-3727**	-
R1200RT/ST 03-07	**1710-3725**	-	-	-
R1200S 04-06	**1710-3725**	-	-	-
R1200ST 07	-	-	**1710-3727**	-
R nine T 14-	-	-	**1710-3727**	-
R nine T Pure/Racer/Urban G/S 17-	-	-	**1710-3727**	-
R nine T Scrambler 16-	-	-	**1710-3727**	-
R1250 GS/GS Adventure/R/RS/RT/RT Sport 19-	-	-	**1710-3727**	-
K1300GT 070-13	-	-	-	**1710-3728**
K1300R/S 07-	-	-	-	**1710-3728**
K1600 Grand America 18-	-	-	-	**1710-3728**
K1600B 17-	-	-	-	**1710-3728**
K1600GT 10-	-	-	-	**1710-3728**
K1600GTL 11-	-	-	-	**1710-3728**

DISCOS DE FRENO DE RECAMBIO FLAME Y HALO continúa en la página siguiente.

DISCOS DE FRENO DE RECAMBIO FLAME Y HALO (CONT.)

Consulte la tabla para más detalles

DISCOS DE FRENO TRASEROS FLAME OFFROAD/DUAL SPORT/SUPERMOTARD

APLICACIÓN	N.° ART.
HONDA	
CRF 250 L 13-	**1710-1169**
XR 250 91-05	**1711-0183**
XR 400 96-04	**1711-0183**
XR 600 91-99	**1711-0183**
HUSABERG	
FE 250 12-14	**1711-0191**
TE 250 10-14	**1711-0191**
TE 300 10-14	**1711-0191**
FE 350 12-14	**1711-0191**
FE 390 09-12	**1711-0191**
FE, FX 450 09-14	**1711-0191**
FE 501 12-14	**1711-0191**
FE 570 08-12	**1711-0191**
Resto de modelos cross 00-08	**1711-0191**
Resto de modelos cross 09-13	**1711-0191**
Todos los modelos SM 05-12	**1711-0191**
HUSQVARNA	
125 CR/WR 06-10	**1711-0771**
TC 125 14-18	**1711-0191**
TE 125 14-18	**1711-0191**
250 TC/TE/TXC 05-10	**1711-0771**
FC 250 14-18	**1711-0191**
FE 250 14-18	**1711-0191**
TC 250 14-18	**1711-0191**
TE 250 14-18	**1711-0191**
TE 300 14-18	**1711-0191**
310 TE 09-10,	**1711-0771**
FC 350 14-18	**1711-0191**
FE 350 14-18	**1711-0191**
450 SM-R 06-10	**1711-0771**
450 TC/TXC 05-10	**1711-0771**
450 TE 06-10,	**1711-0771**
FC 450 14-18	**1711-0191**
FE 450 14-18	**1711-0191**
FE 501 14-18	**1711-0191**
510 TE 06-10,	**1711-0771**
510 TC 06-10,	**1711-0771**
KAWASAKI	
KDX 125 90-03	**1710-1289**
KDX 200 89-06	**1710-1289**
KDX 220 94-05	**1710-1289**
KLX 400 SR, R 03-06	**1711-0187**
KTM	
125 SX 91-18	**1711-0191**
125 EXC 09-18,	**1711-0191**
150 SX, XC 07-18	**1711-0191**
200 98-02	**1711-0191**
200 EXC, XC-W 99-18	**1711-0191**
200 SX 03	**1711-0191**
250 90-02	**1711-0191**
250 EXC, XC-W 99-18	**1711-0191**
250 EXC-F, XC-W 99-18	**1711-0191**
250 SX, XC 90-18	**1711-0191**
250 SX-F, XC-F 03-18	**1711-0191**
300/300 EXC, XC, XC-W 94-18	**1711-0191**
350 92-95	**1711-0191**
350 EXC-F, XCF-W 10-18	**1711-0191**
350 SX-F, XC-F 10-18	**1711-0191**
360 96-97	**1711-0191**
380 98-02	**1711-0191**
400 LC4 4-T 94-00	**1711-0191**
400 SX/EXC 4-T 00-10	**1711-0191**

APLICACIÓN	N.° ART.
KTM (CONT.)	
440 94	**1711-0191**
450 EXC, XC-W 03-18	**1711-0191**
450 SX-F, XC-F 03-18	**1711-0191**
450 SMR 05-14,	**1711-0191**
500 92-95	**1711-0191**
500 EXC, XCF-W 12-18	**1711-0191**
505 SX 07-08,	**1711-0191**
520 SX/EXC 4-T 00-02	**1711-0191**
525 SC/EXC/MXC 4-T 03-07	**1711-0191**
525 SMR 05-07,	**1711-0191**
525 SX/EXC 4-T 04-07	**1711-0191**
530 EXC, XCF-W 08-12	**1711-0191**
540 LC4 4-T 99-00	**1711-0191**
560 SMR 08-12,	**1711-0191**
600 LC4 4-T 91-93	**1711-0191**
620 Duke I 94-98	**1711-0191**
625 LC4 SC 01-04	**1711-0191**
625 LC4 SXC 03-07	**1711-0191**
625 SMC 04-08,	**1711-0191**
640 LC4 Enduro 07	**1711-0191**
640 LC4 SM 05-08	**1711-0191**
640 Duke II 99-08	**1711-0191**
660 LC4 SMC 05-08	**1711-0191**
SUZUKI	
RM 125 88-98	**1711-0187**
RM 125 99-05	**1711-0194**
DRZ 250 01-07	**1711-0187**
RM 250 88-98	**1711-0187**
RM 250 99-05	**1711-0194**
RMX 250 89-99	**1711-0187**
DRZ 400 00-09	**1711-0187**
YAMAHA	
WR 125 90-97	**1710-1852**
WR 125 98-01	**1711-0723**
WR 125 02-07	**1711-0198**
YZ 125 90-97	**1710-1852**
YZ 125 98-01	**1711-0723**
YZ 125 02-18	**1711-0198**
WR 200 98-00	**1711-0723**
WR 250 90-97	**1710-1852**
WR 250 98-01	**1711-0723**
WR 250 02-07, 16-	**1711-0198**
WRF 250F 4-T 01	**1711-0723**
WRF 250F 4-T 02-16	**1711-0198**
YZ 250 85-97	**1710-1852**
YZ 250 98-01	**1711-0723**
YZ 250 02-15	**1711-0198**
YZ 250 FX 15	**1711-0198**
YZF 250 4-T 01	**1711-0723**
YZF 250 4-T 02-	**1711-0198**
WRF 400 4-T 98	**1710-1852**
WRF 400 4-T 99-00	**1711-0723**
YZF 400 4-T 98	**1710-1852**
YZF 400 4-T 99	**1711-0723**
WRF 426 4-T 01	**1711-0723**
WRF 426 4-T 02	**1711-0198**
YZF 426 4-T 00-01	**1711-0723**
YZF 426 4-T 02	**1711-0198**
WRF 450 4-T 03-	**1711-0198**
YZF 450 4-T 03-	**1711-0198**
TT 600 R 93-04	**1710-1852**



IMÁN PARA TACÓMETRO + CIRCLIP

- Para el disco de freno delantero al realizar la conversión al kit Supermoto street

DESCRIPCIÓN	N.° ART.
Imán para tacómetro + circlip	**2211-0187**

Todos los nos de artículo en **MAGENTA** son nuevos para 2021

PARTS EUROPE STREET 2021

Consultar tabla para más detalles



DISCOS DE FRENO Y ADAPTADORES SUPERMOTO

DISCOS DE FRENO SUPERMOTO STREET

- La solución ideal para el motorista que busca un rendimiento orientado a la competición sin el coste de cambiar a una configuración Supermoto Racing
- Diseñados para utilizar con pinzas de freno de serie, los discos de freno Supermoto Street tienen un grosor de 4 mm y presentan un diseño flotante de 320 mm
- Al igual que el aro exterior en diseño Flame, el soporte central de disco de freno está fabricado en acero inoxidable de calidad prémium y montado con 10 pivotes de acero inoxidable.
- Los discos deben utilizarse con el soporte de adaptación negro mecanizado por CNC de Moto-Master a juego
- Para un rendimiento óptimo se recomienda utilizar pastillas de freno de Moto-Master a juego en compuesto racing con esta configuración de frenos





DISCOS DE FRENO RACING DELANTEROS SUPERMOTO

- Los discos de freno delanteros flotantes Flame 320 mm están especialmente diseñados para utilizarse con pinzas de freno racing mecanizadas CNC de 4 pistones de Moto-Master
- El soporte central de disco de freno es una pieza anodizada de aluminio; el grosor del disco de freno ha aumentado respecto a los discos de freno supermoto standar de Moto-Master en 5 mm
- Todos los discos de freno se someten a un proceso de prueba exhaustivo y son capaces de resistir temperaturas de hasta 540 °C (1004 °F) sin ninguna deformación o pérdida por fricción (fading)

NOTA: Certificaciones ABE/TÜV, salvo que se especifique lo contrario.

SOPORTES DE ADAPTACIÓN PARA DISCOS DE FRENO RACING SUPERMOTARD STREET Y SUPERMOTARD

- El soporte de adaptación es necesario para montar los discos de freno racing Supermotard Street y Supermotard Racing
- Construcción de aluminio billet 6082 mecanizado por CNC.
- Los soportes de adaptación de calle Supermotard se utilizan para reubicar la pinza del freno en stock; los soportes de adaptación para carreras Supermotoard se utilizan con la pinza delantera de cuatro pistones Moto-Master Supermotard (N°. ART. 1701-0592, se vende por separado en la página 1358)

COMPATIBLE CON	DISCO DE FRENO STREET	ADAPTADOR STREET	DISCO 320 MM	ADAPTADOR 320 MM	DISCO 300 MM	ADAPTADOR 300 MM
APRILIA						
SXV 450 05-12	-	-	**1710-2533**	-	-	-
SXV 550 05-12	-	-	**1710-2533**	-	-	-
BETA						
RR 125 2T Enduro 18-	**1710-3560**[1]	-	-	-	-	-
Crosstrainer 250 18-	**1710-3560**[1]	-	-	-	-	-
RR 250/300 2T Enduro 13-	**1710-3560**[1]	-	-	-	-	-
RR 250 2T Enduro Racing 14-	**1710-3560**[1]	-	-	-	-	-
Crosstrainer 300 15-	**1710-3560**[1]	-	-	-	-	-
RR 300 2T Enduro Racing 13-	**1710-3560**[1]	-	-	-	-	-
RR 350 4T Enduro/Enduro Racing 13-	**1710-3560**[1]	-	-	-	-	-
RR 390 4T Enduro/Enduro Racing 15-	**1710-3560**[1]	-	-	-	-	-
RS 390/430 4T Enduro 15-17	**1710-3560**[1]	-	-	-	-	-
RR 400 4T Enduro 13-14	**1710-3560**[1]	-	-	-	-	-
RR 430/480 4T Enduro/Enduro Racing 15-	**1710-3560**[1]	-	-	-	-	-
RS 430 4T Enduro Racing15-17	**1710-3560**[1]	-	-	-	-	-
RR 450/498 Enduro/Enduro Racing 13-14	**1710-3560**[1]	-	-	-	-	-
RS 500 4T Enduro 15-	**1710-3560**[1]	-	-	-	-	-
BMW						
G 450 X 08-11	-	**1742-0338**	**1710-2533**	**1742-0343**	-	-
CANNONDALE						
Todos 00-	-	**1742-0335**	-	**1742-0340**	-	-
GAS GAS						
EC 200/250/300 00-	**1710-3561**[1]	-	-	**1742-0343**	-	-
EC 200 Hobby 07-	**1710-3561**[1]	-	-	**1742-0343**	-	-
EC 200 R/ER 15-17	**1710-3561**[1]	-	-	**1742-0343**	-	-
EC 250/300 E4/Enduro GP 18-	**1710-3561**[1]	-	-	**1742-0343**	-	-
EC 250/300 ER 15	**1710-3561**[1]	-	-	**1742-0343**	-	-
EC 250 F 10-15	**1710-3561**[1]	-	-	**1742-0343**	-	-
EC 250 FSE 02-	**1710-3561**[1]	-	-	**1742-0343**	-	-
EC 250/300 R 15-17	**1710-3561**[1]	-	-	**1742-0343**	-	-
EC 300 F 13-15	**1710-3561**[1]	-	-	**1742-0343**	-	-
EC 400 F 02-03	**1710-3561**[1]	-	-	**1742-0343**	-	-
EC 450 F 03-15	**1710-3561**[1]	-	-	**1742-0343**	-	-
EC 515 F 08-10	**1710-3561**[1]	-	-	**1742-0343**	-	-

[1] No aprobado por ABE/TÜV.

DISCOS DE FRENO Y ADAPTADORES SUPERMOTO continúa en la página siguiente.

DISCOS DE FRENO Y ADAPTADORES SUPERMOTO (CONT.)

Consulte la tabla para más detalles

APLICACIONES	DISCO DE FRENO STREET	ADAPTADOR STREET	DISCO 320 MM	ADAPTADOR 320 MM	DISCO 300 MM	ADAPTADOR 300 MM
HONDA						
CR 125 95-03	-	**1742-0335**	-	**1742-0340**	-	-
CR 125 04-07	-	**1742-0336**	-	**1742-0341**	-	-
CR 250 95-03	-	**1742-0335**	-	**1742-0340**	-	-
CR 250 04-07	-	**1742-0336**	-	**1742-0341**	-	-
CRF 250 04-14	-	**1742-0336**	-	**1742-0341**	-	-
CRF 250/450 R 15-	-	-	-	-	**1710-3581**[1]	-
CRF 250/450 R 19-	-	**1710-3691**[1]	-	-	-	-
CRF 250 X 04-17	-	**1742-0336**	-	**1742-0341**	-	-
XR 250 91-04	-	**1742-0335**	-	**1742-0340**	-	-
XR 400 96-04	-	**1742-0335**	-	**1742-0340**	-	-
CRF 450 02-03	-	**1742-0335**	-	**1742-0340**	-	-
CRF 450 04-14	-	**1742-0336**	-	**1742-0341**	-	-
CRF 450 L 19-	-	-	**1710-3703**[1]	-	-	-
CRF 450 RWE/RX 19-	-	**1710-3691**[1]	-	-	-	-
CRF 450 RX 17-	-	-	-	-	**1710-3581**[1]	-
CRF 450 X 05-17	-	**1742-0336**	-	**1742-0341**	-	-
CR 500 95-01	-	**1742-0335**	-	**1742-0340**	-	-
XR 600 91-99	-	**1742-0335**	-	**1742-0340**	-	-
XR 650 R 00-	-	**1742-0335**	-	**1742-0340**	-	-
HUSABERG						
FE 250 12-14	**1710-1190**	-	-	-	**1710-3580**[1]	**1742-0343**
TE 250 10-14	**1710-1190**	-	-	-	**1710-3580**[1]	**1742-0343**
TE 300 10-14	**1710-1190**	-	-	-	**1710-3580**[1]	**1742-0343**
FE 350 12-14	**1710-1190**	-	-	-	**1710-3580**[1]	**1742-0343**
FE 390 09-12	**1710-1190**	-	-	-	**1710-3580**[1]	**1742-0343**
FE/FX 450 09-14	**1710-1190**	-	-	-	**1710-3580**[1]	**1742-0343**
FE 501 12-14	**1710-1190**	-	-	-	**1710-3580**[1]	-
FE 570 08-12	**1710-1190**	-	-	**1742-0343**	**1710-3580**[1]	**1742-0343**
Resto de modelos cross 00-08	**1710-1190**	**1742-0338**	-	**1742-0343**	-	-
Resto de modelos cross 09-13	**1710-1190**	-	-	**1742-0343**	-	-
Todos los modelos SM 05-12	-		**1710-2531**	-	-	-
HUSQVARNA						
CR/WR 125 92-94	**1710-1192**	-	-	-	-	-
CR/WR 125 95-08	**1710-1192**	**1704-0354**	-	-	-	-
CR/WR 125 09-13	**1710-1192**	**1742-0338**	-	**1742-0343**	-	-
SMS/WRE 125 01-13	**1710-1192**	**1704-0354**	-	-	-	-
TC 125 (pinzas Brembo) 14-, (pinzas Magura) 18-	**1710-1190**	-	-	-	**1710-3580**[1]	**1742-0343**
TE 125 11-12	-	**1742-0338**	-	-	-	-
TE 125 14	**1710-1190**	-	-	-	**1710-3580**[1]	**1742-0343**
TE 125 de 4 tiempos 11-13	**1710-1192**	-	-	-	-	-
TX 125 (pinzas Brembo) 17, (pinzas Magura) 18-	**1710-1190**	-	-	-	**1710-3580**[1]	**1742-0343**
TE 150 (pinzas Brembo) 17, (pinzas Magura) 18-	**1710-1190**	-	-	-	**1710-3580**[1]	**1742-0343**
CR/WR 250 95-99	-	**1704-0354**	-	-	-	-
CR/WR 250 00-05	**1710-1192**	**1704-0354**	-	-	-	-
FC 250 (pinzas Brembo) 14-, (pinzas Magura) 18	**1710-1190**	-	-	-	**1710-3580**[1]	**1742-0343**
FE 250 (pinzas Brembo) 14-17, (pinzas Magura) 18-	**1710-1190**	-	-	-	**1710-3580**[1]	**1742-0343**
FX 250 (pinzas Brembo) 17	**1710-1190**	-	-		**1710-3580**[1]	**1742-0343**
TC/TE 250 (pinzas Brembo) 03-07	**1710-1192**	**1704-0354**	-	-	**1710-3580**[1]	-
TC/TE 250 (pinza Brembo) 08-13	**1710-1192**	**1742-0338**	-	-	**1710-3580**[1]	**1742-0343**
TC/TE/TEi 250 (pinzas Brembo) 14-, (pinzas Magura) 18-	**1710-1190**	-	-	-	**1710-3580**[1]	**1742-0343**
TXC 250 11-13	**1710-1192**	**1742-0338**		-	**1710-3580**[1]	**1742-0343**
WR 250 00-13	-	**1742-0338**	-	-	-	-
TE 300 (pinzas Brembo) 14-17, (pinzas Magura) 18	**1710-1190**	-	-	-	**1710-3580**[1]	**1742-0343**
TX 300 (pinzas Brembo) 17, (pinzas Magura) 18-	**1710-1190**	-	-	-	**1710-3580**[1]	**1742-0343**
WR 300 09-13	**1710-1192**	**1742-0338**	-	-	-	-
TE 310 09-13	**1710-1192**	**1742-0338**	-	-	**1710-3580**[1]	-
FC 350 (pinzas Brembo) 14-, (pinzas Magura) 18	**1710-1190**	-	-	**1742-0343**	**1710-3580**[1]	**1742-0343**
FE 350 (pinzas Brembo) 14-17, (pinzas Magura) 18-	**1710-1190**	-	-	**1742-0343**	**1710-3580**[1]	**1742-0343**
FX 350 (pinzas Brembo) 17, (pinzas Magura) 18-	**1710-1190**	-	-	**1742-0343**	**1710-3580**[1]	**1742-0343**
CR 360 92-94	**1710-1192**	-	-	-	-	-
WR 360 92-99	**1710-1192**	**1704-0354**	-	-	-	-
WR 360 00-02	**1710-1192**	**1704-0354**	-	-	-	-
TE 400 01-02	**1710-1192**	**1704-0354**	-	-	-	-
TE 410 95-00	**1710-1192**	**1704-0354**	-	-	-	-
TC/TE 449 11-13	**1710-1192**	-	-	**1742-0343**	-	-
FC 450 (pinzas Brembo) 14-, (pinzas Magura) 18	**1710-1190**	-	-	-	**1710-3580**[1]	**1742-0343**
FE 450 (pinzas Brembo) 14-17, (pinzas Magura) 18-	**1710-1190**	-	-	-	**1710-3580**[1]	**1742-0343**
FX 450 (pinzas Brembo) 17, (pinzas Magura) 18-	**1710-1190**	-	-	-	**1710-3580**[1]	**1742-0343**
SM-R 450 05	-	-	**1711-0766**	**1704-0355**	-	-
SM-R 450 06-10	-	-	**1711-0766**	-	-	-
SM-RR 450 06-	-	-	**1711-0766**	-	-	-
TC 450 03-07	**1710-1192**	**1704-0354**	-	-	-	-
TC 450 08-10	**1710-1192**	**1742-0338**	-	**1742-0343**	-	-
TE 450 03-05	**1710-1192**	**1704-0354**	-	-	-	-

[1] No aprobado por ABE/TÜV.

PARTS EUROPE STREET 2021

DISCOS DE FRENO Y ADAPTADORES SUPERMOTO (CONT.)

Consulte la tabla para más detalles

APLICACIONES	DISCO DE FRENO STREET	ADAPTADOR STREET	DISCO 320 MM	ADAPTADOR 320 MM	DISCO 300 MM	ADAPTADOR 300 MM
HUSQVARNA (CONT.)						
TE 450 06-10	**1710-1192**	**1742-0338**	-	**1742-0343**	-	-
FE 501 (pinzas Brembo) 14-17, (pinzas Magura) 18-	**1710-1190**	-	-	-	**1710-3580**[1]	**1742-0343**
SM-R 510 05	-	-	**1711-0766**	**1704-0355**	-	-
SM-R 510 06-10	-	-	**1711-0766**	-	-	-
TC 510 02-05	**1710-1192**	-	-	-	-	-
TC/TE 510 06-10	**1710-1192**	**1742-0338**	-	**1742-0343**	-	-
TE 510 02-05	**1710-1192**	**1704-0354**	-	-	-	-
TE 511 11-13	**1710-1192**	-	-	**1742-0343**	-	-
TE 570 01-04	**1710-1192**	**1704-0354**	-	-	-	-
TC/TE 610 95-99	-	**1704-0354**	-	-	-	-
TC/TE 610 00-10	**1710-1192**	**1704-0354**	-	-	-	-
SM 610 02-09	-	-	**1711-0766**	**1704-0355**	-	-
SM-R 630 05-09	-	-	**1711-0766**	**1704-0355**	-	-
TE 630 10-13	**1710-1192**	-	-	-	-	-
KAWASAKI						
KDX 200 95-06	-	-	-	**1742-0345**	-	-
KDX 220 94-05	-	-	-	**1742-0345**	-	-
KLX 250 SE/SR 93-98	-	-	-	**1742-0345**	-	-
KLX 400 SR, R 03-06	**1710-1191**	-	-	**1742-0345**	-	-
KLX 450 R 07-	**1710-1900**	-	-	**1742-0345**	-	-
KTM						
125 EXC 99-03	**1710-1190**	-	-	-	-	-
125 EXC 04-09	**1710-1190**	**1742-0338**	-	-	**1710-3580**[1]	**1742-0343**
125 EXC 10-17,	**1710-1190**	-	-	-	**1710-3580**[1]	**1742-0343**
125 SX 91-99,	**1710-1190**	-	-	-	-	-
125 SX 00-08	**1710-1190**	**1742-0338**	-	-	**1710-3580**[1]	**1742-0343**
125 SX 09-	**1710-1190**	-	-	-	**1710-3580**[1]	**1742-0343**
125 XC-W 17-	**1710-1190**	-	-	-	-	-
150 SX/XC 07-08	**1710-1190**	**1742-0338**	-	-	**1710-3580**[1]	**1742-0343**
150 SX/XC 09-	**1710-1190**	-	-	-	**1710-3580**[1]	**1742-0343**
200/250 EXC/XC-W 98-99	**1710-1190**	-	-	-	-	-
200/250 EXC/XC-W 00-09	**1710-1190**	**1742-0338**	-	-	**1710-3580**[1]	**1742-0343**
200/250 EXC/XC-W 10-	**1710-1190**	-	-	-	**1710-3580**[1]	**1742-0343**
200 SX 03	**1710-1190**	**1742-0338**	-	**1742-0343**	-	-
250 EXC-F/XCF-W 99	**1710-1190**	-	-	-	-	-
250 EXC-F/XCF-W 00-09	**1710-1190**	**1742-0338**	-	-	**1710-3580**[1]	**1742-0343**
250 EXC-F/XCF-W 10-	**1710-1190**	-	-	-	**1710-3580**[1]	**1742-0343**
250 SX/XC 90-99	**1710-1190**	-	-	-	-	-
250 SX/XC 00-08	**1710-1190**	**1742-0338**	-	-	**1710-3580**[1]	**1742-0343**
250 SX/XC 09-	**1710-1190**	-	-	-	**1710-3580**[1]	**1742-0343**
250 SX-F/XC-F 06-08	**1710-1190**	**1742-0338**	-	-	**1710-3580**[1]	**1742-0343**
250 SX-F/XC-F 09-	**1710-1190**	-	-	-	**1710-3580**[1]	**1742-0343**
300 EXC/XC-W 94-99	**1710-1190**	-	-	-	-	-
300 EXC/XC-W 00-09	**1710-1190**	**1742-0338**	-	-	**1710-3580**[1]	**1742-0343**
300 EXC/XC-W 10-	**1710-1190**	-	-	-	**1710-3580**[1]	**1742-0343**
300 MX 91-93,	**1710-1190**	-	-	-	-	-
350 92-95	**1710-1190**	-	-	-	-	-
350 EXC-F/XCF-W 10-	**1710-1190**	-	-	-	**1710-3580**[1]	**1742-0343**
350 SX-F/XC-F 10-	**1710-1190**	-	-	-	**1710-3580**[1]	**1742-0343**
360 MX/SX 96-97	**1710-1190**	-	-	-	-	-
380 MX/SX 98-99	**1710-1190**	-	-	-	**1710-3580**	-
380 MX/SX 00-02	**1710-1190**	**1742-0338**	-	-	**1710-3580**	**1742-0343**
400 LC4 4-T 94-99	**1710-1190**	-	-	-	-	-
400 LC4 4-T 00	**1710-1190**	**1742-0338**	-	-	**1710-3580**[1]	**1742-0343**
400 SX/EXC 4-T 00-09	**1710-1190**	**1742-0338**	-	-	**1710-3580**[1]	**1742-0343**
400 SX/EXC 4-T 10	**1710-1190**	-	-	-	**1710-3580**[1]	**1742-0343**
440 94	**1710-1190**	-	-	-	-	-
450 EXC/XC-W 03-09	**1710-1190**	**1742-0338**	-	-	**1710-3580**[1]	**1742-0343**
450 EXC/XC-W 10-	**1710-1190**	-	-	-	**1710-3580**[1]	**1742-0343**
450 SX-F/XC-F 03-08	**1710-1190**	**1742-0338**	-	-	**1710-3580**[1]	**1742-0343**
450 SX-F/XC-F 09-	**1710-1190**	-	-	-	**1710-3580**[1]	**1742-0343**
500 92-95	**1710-1190**	-	-	-	-	-
500 EXC/XCF-W 12-	**1710-1190**	-	-	-	**1710-3580**[1]	**1742-0343**
505 SX 07-08,	**1710-1190**	**1742-0338**	-	**1742-0343**	-	-
505 XC-F 09-	**1710-1190**	**1742-0338**	-		**1710-3580**[1]	**1742-0343**
520 SX-F/EXC 4-T 00-02	**1710-1190**	**1742-0338**	-	-	**1710-3580**[1]	**1742-0343**
525 SC/EXC/MXC 4-T 03-07	**1710-1190**	**1742-0338**	-	-	**1710-3580**[1]	**1742-0343**
525 SMR 05-07,	-	-	**1710-2531**	-	-	-
525 SX/XC 04-07	**1710-1190**	**1742-0338**	-	-	**1710-3580**[1]	**1742-0343**
530 EXC/XCF-W 08-09	**1710-1190**	**1742-0338**	-	-	**1710-3580**[1]	**1742-0343**
530 EXC/XCF-W 10-12	**1710-1190**	-	-	-	-	**1742-0343**
540 LC4 4-T 99	**1710-1190**	-	-	-	-	-
540 LC4 4-T 00	**1710-1190**	**1742-0338**	-		**1710-3580**[1]	**1742-0343**
560 SMR 08-10,	-	-	**1710-2531**	-	-	-

[1] No aprobado por ABE/TÜV.

DISCOS DE FRENO Y ADAPTADORES SUPERMOTO continúa en la página siguiente.

PARTS EUROPE STREET 2021

DISCOS DE FRENO Y ADAPTADORES SUPERMOTO (CONT.)

Consulte la tabla para más detalles

APLICACIONES	DISCO DE FRENO STREET	ADAPTADOR STREET	DISCO 320 MM	ADAPTADOR 320 MM	DISCO 300 MM	ADAPTADOR 300 MM
KTM (CONT.)						
600 LC4 4-T 89-90	**1710-1190**	-	-	-	-	-
600 LC4 4-T 91-99	**1710-1190**	-	-	-	-	-
600 LC4 4-T 00	**1710-1190**	**1742-0338**	-	**1742-0343**	-	-
625 LC4 SC 01-04	**1710-1190**	**1742-0338**	-	-	**1710-3580**[1]	**1742-0343**
625 LC4 SXC 03-07	**1710-1190**	**1742-0338**	-	-	**1710-3580**[1]	**1742-0343**
625 SMC 05-08,	**1710-1190**	-	-	-	**1710-3580**[1]	**1742-0343**
640 LC4 Enduro 07	**1710-1190**	-	-	-	-	-
640 LC4 SM 05-08	-	-	-	**1742-0343**	-	-
660 LC4 SMC 06-08	**1710-1190**	-	-	-	**1710-3580**[1]	**1742-0343**
SUZUKI						
RM 125 89-95	**1710-1191**	-	-	-	-	-
RM 125 96-10	**1710-1191**	-	-	**1742-0345**	-	-
DR-Z 250 01-07	**1710-1191**	-	-	**1742-0345**	-	-
RM 250 89-95	**1710-1191**	-	-	-	-	-
RM 250 96-10	**1710-1191**	-	-	**1742-0345**	-	-
RMX 250 89-98	**1710-1191**	-	-	-	-	-
RM-Z 250 04-06	-	-	-	**1742-0345**	-	-
RM-Z 250 07-	**1710-1899**	-	**1710-3588**[1]	**1742-0345**	-	-
DR-Z 400 00-09	**1710-1191**	-	-	**1742-0345**	-	-
RM-Z 450 05-	**1710-1899**	-	**1710-3588**[1]	**1742-0345**	-	-
RMX 450 Z 10-17	**1710-1899**	-	**1710-3588**[1]	**1742-0345**	-	-
SWM						
RS 125 R 16	**1710-1192**	**1704-0354**	-	-	-	-
MC 250 S 16-	**1710-1192**	-	-	**1742-0343**	-	-
FT 300 R 17	**1710-1192**	**1742-0338**	-	**1742-0343**	-	-
RS 300/500 R 15-	**1710-1192**	**1742-0338**	-	**1742-0343**	-	-
RS 340 S 16-	**1710-1192**	-	-	**1742-0343**	-	-
SM 500 R 15-	**1710-1192**	-	**1711-0766**	-	-	-
RS 650 R 15-16	**1710-1192**	**1704-0354**	-	-	-	-
VERTEMATI						
Cross C500 01-04	-	**1742-0338**	-	-	**1710-3581**[1]	**1742-0343**
Enduro E501 01-04	-	**1742-0338**	-	-	**1710-3581**[1]	**1742-0343**
YAMAHA						
WR125 93-97	**1710-1191**	-	-	-	-	-
WR125 98-04	**1710-1191**	**1742-0339**	-	**1742-0346**[2]	-	-
WR125 05-07	**1710-1191**	-	-	**1742-0346**[2]	-	-
YZ125 92-97	**1710-1191**	-	-	-	-	-
YZ125 98-04	**1710-1191**	**1742-0339**	-	**1742-0346**[2]	-	-
YZ125 05-07	**1710-1191**	-	-	**1742-0346**[2]	-	-
YZ125 08-16	**1710-1191**	**1742-0347**	-	-	**1710-3582**[1]	**1742-0348**
YZ125 17-	**1710-1191**	-	-	-	**1710-3582**[1]	-
WR200 98-00	**1710-1191**	**1742-0339**	-	**1742-0346**[2]	-	-
WR250 92-97	**1710-1191**	-	-	-	-	-
WR250 98-04	**1710-1191**	**1742-0339**	-	**1742-0346**[2]	-	-
WR250 05-07	**1710-1191**	-	-	**1742-0346**[2]	-	-
WR250 16-	**1710-1191**	**1742-0347**	-	-	**1710-3582**[1]	**1742-0348**
WR250F 01-04	**1710-1191**	**1742-0339**	-	**1742-0346**[2]	-	-
WR250F 05-	**1710-1191**	-	-	**1742-0346**[2]	-	-
WR250F 20-	**1711-1702**[1]	-	**1711-1701**[1]	-	-	-
YZ250 92-97	**1710-1191**	-	-	-	-	-
YZ250 98-04	**1710-1191**	**1742-0339**	-	**1742-0346**[2]	-	-
YZ250 05-07	**1710-1191**	-	-	**1742-0346**[2]	-	-
YZ250 08-16	**1710-1191**	**1742-0347**	-	-	**1710-3582**[1]	**1742-0348**
YZ250 17-	**1710-1191**	-	-	-	**1710-3582**[1]	-
YZ250F 01-04	**1710-1191**	**1742-0339**	-	**1742-0346**[2]	-	-
YZ250F 05-06	**1710-1191**	-	-	**1742-0346**[2]	-	-
YZ250F 07-15	**1710-1191**	**1742-0347**	-	**1742-0348**	-	-
YZ250F 16-	**1710-1191**	-	-	-	-	-
YZ250FX 15-17	**1710-1191**	**1742-0347**	-	-	**1710-3582**[1]	**1742-0348**
YZ250X 16-	**1710-1191**	**1742-0347**	-	-	**1710-3582**[1]	**1742-0348**
WRF 400 4-T 98	**1710-1191**	**1742-0339**	-	**1742-0346**[2]	-	-
WRF 400 4-T 98-00	**1710-1191**	**1742-0339**	-	**1742-0346**[2]	-	-
YZF 400 4-T 99	**1710-1191**	**1742-0339**	-	**1742-0346**[2]	-	-
WRF 426 4-T 01-02	**1710-1191**	**1742-0339**	-	**1742-0346**[2]	-	-
YZF 426 4-T 00-02	**1710-1191**	**1742-0339**	-	**1742-0346**[2]	-	-
WR450F 03-04	**1710-1191**	**1742-0339**	-	**1742-0346**[2]	-	-
WR450F 05-15	**1710-1191**	-	-	**1742-0346**[2]	-	-
WR450F 16-	**1710-1191**	-	-	-	-	-
WR450F/F Enduro GP 19-	**1711-1702**[1]	-	**1711-1701**[1]	-	-	-
YZ450F 03-04	**1710-1191**	**1742-0339**	-	**1742-0346**[2]	-	-
YZ450F 05-07	**1710-1191**	-	-	**1742-0346**[2]	-	-
YZ450F 08-15	**1710-1191**	**1742-0347**	-	-	**1710-3582**[1]	**1742-0348**
YZ450F 16-	**1710-1191**	-		-	**1710-3582**[1]	-
YZ450FX 16-17	**1710-1191**	-	-	-	-	-
TT 600 R 93-04	**1710-1191**	-	-	-	-	-

[1] No aprobado por ABE/TÜV. [2] También disponible con kit de pinza de freno, Nº ART. 1704-0364.

PARTS EUROPE STREET 2021

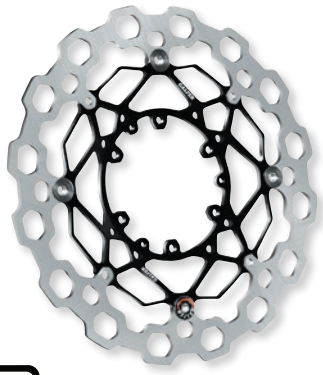

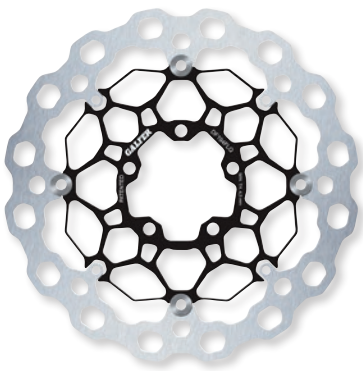



1710-4028

1710-4032

1710-4038

DISCOS DE FRENO CUBIQ®

- Recibe su nombre en honor a las moléculas de acero cristalino, el disco de freno Cubiq® combina tecnología punta con un diseño moderno
- La forma del disco promueve el desgaste uniforme de las pistas de freno; la misma superficie de contacto entre la pastilla y el disco en cada revolución genera un desgaste regular
- Menos peso no suspendido (hasta un 40% más ligero que los discos redondos estándar) reduce el efecto giroscópico y mejora la maniobrabilidad de la motocicleta
- El diseño de la superficie de mayor perímetro genera más superficie de enfriamiento alrededor del disco para una mejor disipación de la temperatura
- Disponible en diseños rígidos (montaje fijo) o flotantes
- A la venta por unidad

NOTA: Máximo rendimiento de frenada y longevidad del rotor, Galfer recomienda usar pastillas de freno Galfer con discos de freno Galfer. Consulte las páginas 1338-1345 para obtener más información sobre las pastillas de freno Galfer.

APLICACIONES

APLICACIONES	ESTILO	N.° ART.
APRILIA		
RST Futura 1000 01	Delantero, flotante	1710-4117
CAGIVA		
V Raptor 650 01	Delantero, flotante	1710-4117
Raptor 1000 / V Raptor / Xtra Raptor 00-02	Delantero, flotante	1710-4117
DUCATI		
907 i.e. 90-91	Delantero, flotante	1710-4117
Supersport / S (939 cc) 17-20	Trasero, rígido	1710-4109
1098 / 1098S 07-08	Delantero, flotante	1710-4108
	Trasero, rígido	1710-4109
Streetfighter 1100 / 1100 S 09-	Delantero, flotante	1710-4108
	Trasero, rígido	1710-4109
Panigale V4 18-20 (todos)	Delantero, flotante	1710-4108
	Trasero, rígido	1710-4109
Streetfigher V4 / S V4 20	Delantero, flotante	1710-4108
	Trasero, rígido	1710-4109
1198 / R / SP 09-10	Delantero, flotante	1710-4108
	Trasero, rígido	1710-4109
1199 Panigale 12-14 (todos)	Delantero, flotante	1710-4108
1299 Panigale 15-17 (todos)	Delantero, flotante	1710-4108
HONDA		
CBR600RR 03-17	Delantero, flotante	1710-4028
	Trasero, rígido	1710-4027
CBR1000RR 04-17	Trasero, rígido	1710-4027
KAWASAKI		
ZX-6R (600 cc) 07-09	Delantero, flotante	1710-4110
	Trasero, rígido	1710-4030
ZX-6RR (600 cc) 05-06	Delantero, flotante	1710-4110
	Trasero, rígido	1710-4030
ZX6R (636 cc) 05-12	Delantero, flotante	1710-4110
	Trasero, rígido	1710-4030
ER-6F (Ninja 650) 05	Delantero, flotante	1710-4110
ER-6N 05	Delantero, flotante	1710-4110
Versys 650 06-09	Delantero, flotante	1710-4110
Vulcan 650 / S Cafe S SE 15-20	Delantero, flotante	1710-4110
Z 750 / ABS 07	Delantero, flotante	1710-4110
Z 750 R / R SE 11-12	Delantero, flotante	1710-4110
Z800 13-15	Delantero, flotante	1710-4029
Versys 1000 12-14	Delantero, flotante	1710-4110
Z1000 07-13	Delantero, flotante	1710-4110
Z1000 (ZR1000) 14-16	Delantero, flotante	1710-4029
Z1000 SX 11	Delantero, flotante	1710-4110
ZX10R 04-07	Delantero, flotante	1710-4110
ZX10R 16	Delantero, flotante	1710-4032
	Trasero, rígido	1710-4031
ZX10R SE/ RR ABS 17-18	Delantero, flotante	1710-4111
	Trasero, rígido	1710-4031
KTM		
Duke 790 18-20	Delantero, flotante	1710-4112
	Trasero, rígido	1710-4114
890 Duke R 20	Trasero, rígido	1710-4114

APLICACIONES	ESTILO	N.° ART.
MOTO GUZZI		
Daytona 1000 ie 91-94	Delantero, flotante	1710-4117
SUZUKI		
GSX-R600 06-07	Delantero, flotante	1710-4113
	Trasero, rígido	1710-4034
GSX-R600 08-17	Delantero, flotante	1710-4035
	Trasero, rígido	1710-4034
GSX-R750 06-07	Delantero, flotante	1710-4113
	Trasero, rígido	1710-4034
GSX-R750 09-17	Delantero, flotante	1710-4035
GSX-R1000 05-08	Delantero, flotante	1710-4113
	Trasero, rígido	1710-4034
GSX-R1000 09-14	Delantero, flotante	1710-4035
GSX-R1000 09-16	Trasero, rígido	1710-4034
GSX-R1000 17	Delantero, flotante	1710-4033
	Trasero, rígido	1710-4036
M109R Boulevard / RB 06-14	Delantero, flotante	1710-4113
VZR1800 Intruder 06-08	Delantero, flotante	1710-4113
TRIUMPH		
Daytona 675R 13-18	Delantero, flotante	1710-4115
	Trasero, rígido	1710-4116
Street Triple 675 R / RX 13-16	Delantero, flotante	1710-4115
	Trasero, rígido	1710-4116
Daytona 765 LE 20	Delantero, flotante	1710-4115
	Trasero, rígido	1710-4116
Street Triple 765 R / RS / S 17-20	Delantero, flotante	1710-4115
	Trasero, rígido	1710-4116
Street Cup 900 17	Delantero, flotante	1710-4115
Street Scrambler 900 17-19	Delantero, flotante	1710-4115
Street Twin 900 16-19	Delantero, flotante	1710-4115
Bonneville Bobber 1200 / Black / Bobber Sport 17-20	Delantero, flotante	1710-4115
Bonneville Speedmaster 1200 18-20	Delantero, flotante	1710-4115
Bonneville T120 (1200) / Black 16-20	Delantero, flotante	1710-4115
Thruxton 1200 / R / RS / Black 16-20	Delantero, flotante	1710-4115
	Trasero, rígido	1710-4116
VICTORY		
Crossroads 10-17	Delantero, flotante	1710-4117
	Trasero, flotante	1710-4117
Cruiser 01-09	Delantero, flotante	1710-4117
	Trasero, flotante	1710-4117
DeLuxe 01	Delantero, flotante	1710-4117
	Trasero, flotante	1710-4117
Hammer / S 01-07	Delantero, flotante	1710-4117
	Trasero, flotante	1710-4117
Jackpot 10-17	Delantero, flotante	1710-4117
	Trasero, flotante	1710-4117
Kingpin 08	Delantero, flotante	1710-4117
	Trasero, flotante	1710-4117
Sport Cruiser 01-02	Delantero, flotante	1710-4117
	Trasero, flotante	1710-4117

APLICACIONES	ESTILO	N.° ART.
VICTORY (CONT.)		
Touring Cruiser 03-10	Delantero, flotante	1710-4117
	Trasero, flotante	1710-4117
V92C 01-03	Delantero, flotante	1710-4117
	Trasero, flotante	1710-4117
Vegas 03-07	Delantero, flotante	1710-4117
	Trasero, flotante	1710-4117
Vegas 8 Ball 05-07	Delantero, flotante	1710-4117
	Trasero, flotante	1710-4117
Cory Ness Cross Country 11-	Delantero, flotante	1710-4117
	Trasero, flotante	1710-4117
Cross Country 10-	Delantero, flotante	1710-4117
	Trasero, flotante	1710-4117
Cross Country 8 Ball 15-17	Delantero, flotante	1710-4117
	Trasero, flotante	1710-4117
Cross Country Tour 12-17	Delantero, flotante	1710-4117
	Trasero, flotante	1710-4117
Gunner 15-	Delantero, flotante	1710-4117
	Trasero, flotante	1710-4117
Hammer / S 08-	Delantero, flotante	1710-4117
	Trasero, flotante	1710-4117
Hammer 8 Ball 10-	Delantero, flotante	1710-4117
	Trasero, flotante	1710-4117
High Ball 15-	Delantero, flotante	1710-4117
	Trasero, flotante	1710-4117
Judge 15-	Delantero, flotante	1710-4117
	Trasero, flotante	1710-4117
Magnum / Magnum X1 15-	Delantero, flotante	1710-4117
	Trasero, flotante	1710-4117
Vegas / Vegas 8 Ball 08-	Delantero, flotante	1710-4117
	Trasero, flotante	1710-4117
Vision / Vision 8 Ball 10-17	Delantero, flotante	1710-4117
	Trasero, flotante	1710-4117
YAMAHA		
FZ400 Fazer 01	Delantero, flotante	1710-4117
FZR400 90	Delantero, flotante	1710-4117
SR400 02-13	Delantero, flotante	1710-4117
XJR400R 93-01	Delantero, flotante	1710-4117
FZS600 Fazer / Fazer S 98-03	Delantero, flotante	1710-4117
FZR600 09-95	Delantero, flotante	1710-4117
YZF R6 09-17	Trasero, rígido	1710-4038
YZF R6 17-20	Delantero, flotante	1710-4037
TDM850 90-01	Delantero, flotante	1710-4117
TRX850 95	Delantero, flotante	1710-4117
MT-10 17-20	Delantero, flotante	1710-4037
YZF R1/M/S 15-20	Delantero, flotante	1710-4037
YZF R1, R1/M/S 04-20	Trasero, rígido	1710-4038

GALFER PERFORMANCE BRAKING SYSTEMS

TÜV APPROVED ABE

Consultar tabla para más detalles



1710-4099

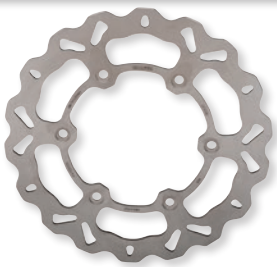

1710-3848



1710-3839

DISCOS DE FRENO WAVE®

- Doble disco de freno cortado a láser pulido, de acero inoxidable 420 de alto contenido en carbono
- Repuesto directo para discos de freno; no requiere piezas adicionales, se atornilla igual que un disco de freno de serie
- Los discos de diseño totalmente flotante tienen un soporte central de acero
- Mejora la sensación y la modulación de la maneta de freno
- Los discos se enfrían al girar a temperaturas de accionamiento del freno más bajas
- El diseño es autolimpiante, elimina el agua al girar
- Menos tendencia a deformarse
- A la venta por unidad

NOTA: Máximo rendimiento de frenada y longevidad del rotor, Galfer recomienda usar pastillas de freno Galfer con discos de freno Galfer. Consulte las páginas 1338-1347 para obtener más información sobre las pastillas de freno Galfer.

APLICACIÓN	DESCRIPCIÓN	N.° ART.
APRILIA		
RS 125 06-11	Trasero	1710-4101[1]
RS 125 Extreme / Replica 92-05	Trasero	1710-4101[1]
Tuono 125 03-15	Trasero	1710-4101[1]
Tuono 125 03-15	Trasero	1710-4101[1]
RS250 95-97	Trasero	1710-4101[1]
RS250 98	Trasero	1710-4101[1]
Blue Marlin 1000 02	Trasero	1710-4101[1]
RSV Mille 1000 98-00	Trasero	1710-4101[1]
RSV Mille 1000 01	Trasero	1710-4101[1]
RSV Mille R 1000 00	Trasero	1710-4101[1]
RSV Mille R 1000 01	Trasero	1710-4101[1]
RSV Mille 1000 SP 00	Trasero	1710-4101[1]
RSV R Factory 1000 04	Trasero	1710-4101[1]
RSV Tuono 1000 02-05	Trasero	1710-4101[1]
RSV Tuono R 1000 02	Trasero	1710-4101[1]
RSV Tuono V4 R 1000 11	Trasero	1710-4101[1]
RSV4 Factory 1000 09	Trasero	1710-4101[1]
RSV4 R 1000 09-14	Trasero	1710-4101[1]
RSV4 RR 1000 15-16	Trasero	1710-4101[1]
RSV4 RR 1000 17	Trasero	1710-4101[1]
RSV4 RR FW 1000 18-19	Trasero	1710-4101[1]
RSV4 RR FW 1000 20	Trasero	1710-4101[1]
RSV Tuono V4 Factory 1100 17	Trasero	1710-4101[1]
RSV Tuono V4 R 1100 15	Trasero	1710-4101[1]
RSV Tuono V4 RR 1100 17	Trasero	1710-4101[1]
CAGIVA		
Canyon 900 97	Trasero	1710-4107[1]
DERBI		
Sendra DRD 125 R 4T 4V 09	Delantero, flotante	1710-4099[1]
Sendra R 4T 04	Delantero, flotante	1710-4099[1]
DUCATI		
Monster 620 / Dark 05-	Delantero, flotante	1710-4092[1]
Multistrada MTS 620 05	Delantero, flotante	1710-4092[1]
Monster 695 05-06	Delantero, flotante	1710-4092[1]
748 94-99	Trasero	1710-4102[1]
748 E / S / R 00-02	Trasero	1710-4102[1]
Monster 800 S2R 05-	Delantero, flotante	1710-4092[1]
916 Senna 94-97	Trasero	1710-4102[1]
916 SPS 98	Trasero	1710-4102[1]
916 Strada 94-98	Trasero	1710-4102[1]
996 R / S 99-01	Trasero	1710-4102[1]
998 R / S 02-03	Trasero	1710-4102[1]
HONDA		
CBR600F 11-15	Trasero	1710-3764[1]
CBR650F 14-16	Trasero	1710-3764[1]
VFR750R (RC 30) 88	Delantero, flotante	1710-3859[1]
CB900F (919) 02-07	Trasero	1710-3764[1]
CB1000 94-95	Delantero, flotante	1710-3859[1]
CB1000R / Cafe18-19	Delantero, flotante	1710-4093
ST1100 90	Delantero, montaje rígido	1710-3767[1]
	Trasero	1710-3767[1]
ST1100 91-02 (sin ABS)	Delantero, montaje rígido	1710-3767[1]
ST1100 92-95 (con ABS no ligado)	Delantero, montaje rígido	1710-3767[1]
VT1100 Shadow A.C.E. 95-02	Delantero, montaje rígido	1710-3767[1]
VT1100 Shadow Aero 97-02	Delantero, montaje rígido	1710-3767[1]
HUSQVARNA		
450 SM S / SM R 01-05	Delantero,flotante	1710-4094[1]
450 SM / RR 06	Delantero,flotante	1710-4094[1]
510 SMR 05-06	Delantero,flotante	1710-4094[1]
570 SM S/ SM R 01	Delantero,flotante	1710-4094[1]

APLICACIÓN	DESCRIPCIÓN	N.° ART.
HUSQVARNA (CONT.)		
610 SM S/ SM R 00-05	Delantero,flotante	1710-4094[1]
630 SMR 06	Delantero,flotante	1710-4094[1]
STR 650 CRC 07	Delantero,flotante	1710-4094[1]
KAWASAKI		
Z125 Pro 17-18	Trasero	1710-3829
Ninja 650 17-19	Delantero, flotante	1710-4100
Z 650 17-19	Delantero, flotante	1710-4100
Z 650 RS 20	Delantero, flotante	1710-4100
Z 900 17-19	Delantero, flotante	1710-4100
Z 90 RS 18-19	Delantero, flotante	1710-4100
KTM		
620 Duke 95-02	Trasero	1710-4118
620 LC4 94-	Trasero	1710-4118
625 SMC 06	Trasero	1710-4118
640 LC4 Adventure R 99-06	Trasero	1710-4118
640 LC4 Supermotard 02-05	Trasero	1710-4118
790 Duke 18-20	Delantero, flotante	1710-4095
	Trasero	1710-4103
890 Duke R 20	Trasero	1710-4103
RC 8 / RC 8 R 08-09	Trasero	1710-4104
LAVERDA		
Ghost / Sport 650 95-97	Trasero	1710-4107[1]
750 Black Strike / Formula / Super Sport 98-00	Trasero	1710-4107[1]
MOTORHISPANIA		
MST / MST R 1650 15	Trasero	1710-4105
MV AGUSTA		
Brutale America 750 06	Delantero, flotante	1710-4096[1]
		1710-4106[1]
Brutale CRC 750 06	Delantero, flotante	1710-4096[1]
	Trasero	1710-4106[1]
Brutale Mamba 750 06	Delantero, flotante	1710-4096[1]
	Trasero	1710-4106[1]
Brutale S / Oro 750 02	Delantero, flotante	1710-4096[1]
	Trasero	1710-4106[1]
F4 750 99	Delantero, flotante	1710-4096[1]
	Trasero	1710-4106[1]
Brutale 910 06	Delantero, flotante	1710-4096[1]
	Trasero	1710-4106[1]
Brutale 920 11	Delantero, flotante	1710-4096[1]
	Trasero	1710-4106[1]
Brutale 989 08-09	Delantero, flotante	1710-4096[1]
	Trasero	1710-4106[1]
Brutale 990 R 10	Delantero, flotante	1710-4096[1]
	Trasero	1710-4106[1]
Brutale 1000 RR / Serie Oro 20	Delantero, flotante	1710-4096[1]
	Trasero	1710-4106[1]
F4 1000 06	Trasero	1710-4106[1]
F4 1000 07	Trasero	1710-4106[1]
F4 1000 Mamba 06	Trasero	1710-4106[1]
F4 1000 16	Trasero	1710-4106[1]
F4 LH44 Edition 18	Trasero	1710-4106[1]
F4 RC 1000 16	Trasero	1710-4106[1]
Veltro 1 1000 06	Delantero, flotante	1710-4096[1]
	Trasero	1710-4106[1]
Brutale RR 1078 16	Trasero	1710-4106[1]
Brutale 1078 08	Trasero	1710-4106[1]
Brutale Corsa 1090 14	Trasero	1710-4106[1]
Brutale 1090 13	Trasero	1710-4106[1]
Brutale 1090 R 10-12	Trasero	1710-4106[1]
Brutale 1090 R / RR 13	Trasero	1710-4106[1]
F4 312 RR 08	Trasero	1710-4106[1]
F4 1078 RR 08-09	Trasero	1710-4106[1]
F4 1090 RR 10-11	Trasero	1710-4106[1]

APLICACIÓN	DESCRIPCIÓN	N.° ART.
RIEJU		
Tango 125 06-10	Delantero, flotante	1710-4099[1]
SUZUKI		
GSX750F Katana 89-97	Delantero, flotante	1710-3814[1]
GSX750F Katana 98-02	Delantero, flotante	1710-3814[1]
VZ800 Marauder 97-04	Delantero, flotante	1710-3814[1]
TRIUMPH		
Daytona 600 03	Delantero, montaje rígido	1710-3138
Speed Four 600 03	Delantero, montaje rígido	1710-3138
TT 600 00-02	Delantero, montaje rígido	1710-3138
Daytona 650 04-05	Delantero, montaje rígido	1710-3138
Daytona 750 Sport 91-	Delantero, flotante	1710-4097[1]
Adventure 900 96-01	Delantero, montaje rígido	1710-3767[1]
Daytona 900 93-96	Delantero, flotante	1710-4097[1]
Legend 900TT 98-01	Delantero, montaje rígido	1710-3767[1]
Sprint 900 93- (izquierda)	Delantero, flotante	1710-4097[1]
(derecha)	Delantero, flotante	1710-4097[1]
Trophy 900 94-97	Delantero, flotante	1710-4097[1]
Speed Triple 955i 99-01	Delantero, flotante	1710-4097[1]
Daytona 1100 Sport 91	Delantero, flotante	1710-4097[1]
1200 (3 cylinder) 93-96 (izquierda)	Delantero, flotante	1710-4097[1]
(derecha)	Delantero, flotante	1710-4097[1]
1200 (4 cylinder) 93-96 (izquierda)	Delantero, flotante	1710-4097[1]
(derecha)	Delantero, flotante	1710-4097[1]
Trophy 1200 94	Delantero, flotante	1710-4097[1]
Trophy 1200 91-93 (izquierda)	Delantero, flotante	1710-4097[1]
(derecha)	Delantero, flotante	1710-4097[1]
YAMAHA		
FZ400 Fazer 01	Trasero	1710-4107[1]
XJR400R 93-01	Trasero	1710-4107[1]
FZS600 Fazer 98-03	Trasero	1710-4107[1]
FZR600 90-95	Trasero	1710-4107[1]
SRX600 90	Trasero	1710-4107[1]
XJ600 Seca II 92-93	Delantero, flotante	1710-3835[1]
XJ600 N/S 85-03	Trasero	1710-4107[1]
XJ600S Diversion 91-08	Trasero	1710-4107[1]
YZF600 96-00	Trasero	1710-4107[1]
YZF R6 03-17	Delantero, flotante	1710-3839[1]
XT660R / X 04	Trasero	1710-4107[1]
XT660 Z Tenere 08-	Trasero	1710-4107[1]
YZF750 R / SP 93-05	Trasero	1710-4107[1]
YZF R7 (OW02) 99	Trasero	1710-4107[1]
XTZ750 Super Tenere 89	Trasero	1710-4098[1]
TDM850 90-01	Trasero	1710-4107[1]
TRX850 95	Trasero	1710-4107[1]
TDM900 02-04	Trasero	1710-4107[1]
TDM900A 05	Trasero	1710-4107[1]
SCR950 17	Trasero	1710-3848
XVS950 Bolt/C-Spec/ R-Spec 14-18	Trasero	1710-3848
MT-10 17	Delantero, flotante	1710-3839[1]
YZF1000 Thunder Ace 96-98	Trasero	1710-4107[1]
YZF R1 98-01	Trasero	1710-4107[1]
YZF R1 04-06	Delantero, flotante	1710-3839[1]
YZF R1 15-17	Delantero, flotante	1710-3839[1]
XVZ1300 Royal Star Tour Deluxe 97-09	Trasero	1710-3835[1]
XVZ1300 Royal Star Venture/S 99-13	Trasero	1710-3835[1]

[1] Certificaciones ABE/TÜV.



1702-0336





1702-0342

PARTS UNLIMITED

KITS REACONDICIONAMIENTO PARA PINZAS DE FRENO

- Cada kit incluye todos los componentes de goma y pines para fijación de pastillas de freno necesarios
- Fabricados por Nissin, un proveedor OEM japonés

KITS DE REPARACIÓN DELANTEROS

APLICACIÓN	N.° ART.
HONDA	
CBR250R 11-13	1702-0325
CBR250RA 11-13	1702-0327
CB300F 15-16	1702-0325
CBR300R 15-16	1702-0325
CBR500F/X 13-15	1702-0329
CBR500R 13-15	1702-0329
CB600F 04-06	1702-0325
CBR600F3 95-98	1702-0325
CBR600SE 98	1702-0325
CBR600SJR 96	1702-0325
VT600C/CD/CD2 94-07	1702-0330
CTX700/N/X 14-16	1702-0329
NC700XD 12-13	1702-0327
VF750C/CD/CD2 94-03	1702-0325
VT750C/CA 04-12	1702-0325
VT750C 99-00	1702-0330
VT750C2B 10-13	1702-0325
VT750C2/C2F 07-14	1702-0330
VT750DC 01-07	1702-0330
PC800 90-94	1702-0330
CBR650F 14-16	1702-0339
VFR800FI 00-01 (izquierda)	1702-0331
VFR800FI 00-01 (derecha)	1702-0332
CBR1100XX 97-03 (izquierda)	1702-0331
CBR1100XX 97-03 (derecha)	1702-0332
ST1100 92-02	1702-0330
ST1100A 92-95	1702-0330
ST1100A 98-02	1702-0347
VT1100C/C2 95-07	1702-0330
VT1100T 98-01	1702-0330
ST1300A 08-13 (izquierda)	1702-0340
ST1300A 08-13 (derecha)	1702-0341
VT1300CRA/CSA/CTA/CXA 10-15	1702-0327
VTX1300C 04-09	1702-0325
VTX1300R 05-09	1702-0325

APLICACIÓN	N.° ART.
HONDA (CONT.)	
VTX1300S 05-07	1702-0325
VTX1300T 08-09	1702-0325
VTX1300S 03-04	1702-0330
GL1500C 97	1702-0330
VTX1800C1 02-07 (izquierda)	1702-0347
YAMAHA	
YZF600R 97-07	1702-0336
FZ6 04-09	1702-0338
YZF-R6 03-09	1702-0338
YZF-R6 06-15	1702-0337
YZF-R6 99-04	1702-0336
YZF-R6S 06-08	1702-0336
FZ07 15-16	1702-0336
FZ07 15-16	1702-0338
MT07 18	1702-0336
XSR700	1702-0336
FZ8 11-13	1702-0338
FZ8 12-13	1702-0336
FJ09 15-16	1702-0336
FZ09 14-15	1702-0338
FZ09 14-16	1702-0336
MT09 18	1702-0336
Tracer 900 19	1702-0336
XSR900 17-18	1702-0336
YZF1000R 97	1702-0336
FZ1 06-14	1702-0338
YZF-R1 98-01	1702-0336
YZF-R1 02-06	1702-0337
YZF-R1 07-14	1702-0432
VMX1200 V-Max 97-07	1702-0431
VMX1200 V-Max 09-17	1702-0432
XTZ12 12-16	1702-0336
FJR1300 03-05	1702-0336
XV17P 06-09	1702-0337

KITS DE REPARACIÓN TRASEROS

APLICACIÓN	N.° ART.
HONDA	
CBR250R/RA 11-13	1702-0333
CB300F 15-16	1702-0333
CBR300R/RA 15-16	1702-0333
CB500F/X 13-16	1702-0333
CBR500R 13-16	1702-0333
CBR600RA 09-16	1702-0342
CBR600RR 07-16	1702-0342
CBR650F/FA 14-15	1702-0333
NC700X/XD 12-13	1702-0333
NSA700A 09	1702-0334
CBR1000RA 09-15	1702-0342
CBR1000RR 06-16	1702-0342
CB1100/A 13	1702-0333
CBR1100XX 01-03	1702-0343
ST1100 95-02	1702-0334
ST1100A 92-95	1702-0334
ST1100A 97-02	1702-0335
ST1300 03-13	1702-0343
GL1800 01-17	1702-0335
SUZUKI	
DL650A 12-16	1702-0344

APLICACIÓN	N.° ART.
YAMAHA	
FZ6 04-09	1702-0338
YZF-R6 03-09	1702-0338
FZ07 15-17	1702-0338
FZ8 11-13	1702-0338
FZ09 14-16	1702-0338
FZ1 06-14	1702-0338
GTS1000 93-94	1702-0433
YZF-R1 04-14	1702-0338
FJ1100 84-85	1702-0433
FJ1200 91-93	1702-0433
VMX1200 96-97	1702-0433
XVA13LT 97-01	1702-0434
XVZ13A 96-01	1702-0434
XVZ13AT 96-00	1702-0434
XVZ13CT/CTM 05-10	1702-0434
XVZ13TF/TFM 99-13	1702-0434
XV1600A 99-03	1702-0434
XV17A 04-08	1702-0434
XV17A 13-14	1702-0434



1702-0479





1702-0480

PARTS UNLIMITED

KITS DE PISTÓN PINZA DE FRENO

- Diseñado exactamente según especificaciones OEM por Nissin y Advics, un proveedor OEM en Japón
- Incluye pistón(es) de recambio para una pinza de freno
- Venta por parejas, salvo que se especifique lo contrario

APLICACIÓN	Nº ART. DELANTERO	Nº ART. TRASERO
HONDA		
CB50R 04	1702-0476	-
NSR50R 04	1702-0476	-
CBR250R 11-13	1702-0476	-
CMX250C 03-13	1702-0476	-
CMX250X 15	1702-0476	-
CN250 86-87, 94-97	1702-0477	-
CB300F 15	1702-0476	-
CBR300R 15-18	1702-0476	-
CX500/C/D 78-81	1702-0478[1]	-
FT500 82-83	-	1702-0485
VF500C 84-85	1702-0479	-
VT500C/FT 83-86	1702-0479	-
CB550SC 83	1702-0479	-
CB600F 04-06	1702-0476	-
CBR600F 87-90	-	1702-0485
CBR600F/FA 14-15	1702-0476	-
CBR600F2 91-94	1702-0476	-
CBR600F3 95-98	1702-0476	-
CBR600SE 98	1702-0476	-
VT600C 02	1702-0477	-
VT600C/CD 06-07	1702-0477	-
CX650C/T 83	1702-0479	-
CB700SC 84-86	1702-0479	-
NC700X 12	1702-0477	-
VF700F 84-85	1702-0479	1702-0485
VFR700F 86-87	-	1702-0485
VT700C 86-74	1702-0479	-
CB750F 77-80	1702-0480[1]	-
CB750F 81-82	-	1702-0485
VF750C 94-03	1702-0476	-
VF750C2 97-00	1702-0476	-
VF750CD 95-96	1702-0476	-
VF750F 83-84	1702-0479	1702-0485
VFR750F 86	-	1702-0485
VFR750F 90-97	1702-0476	-
VT750C/CA 04-15	1702-0476	-
VT750C2 07-09	1702-0477	-
VT750C2B/RS 10-13	1702-0476	-
VT750CD 03	1702-0477	-
VT750DC 01-07	1702-0477	-
VT750S 13	1702-0476	-
CB900C 80	1702-0480[1]	-
CB900C 81	1702-0478[1]	-
CB900F 81-82	-	1702-0485
CBR1000F 87-88	-	1702-0485
GL1000 78	1702-0480[1]	-
GL1000 79	1702-0478[1]	-
VF1000F 84	1702-0479	-
VF1000R 85-86	1702-0479	-
CBX 79-80	1702-0478[1]	-
CBX 81-82	-	1702-0485
CB1100F 83	-	1702-0485
GL1100/A/I 83	1702-0479	-
GL1100/I 80-81	1702-0478[1]	-
VF1100C/S 83-86	1702-0479	-
VT1100C/C2/C3 98-07	1702-0477	-
GL1200/A/L 84-87	1702-0479	-
GL1200SEI 86	1702-0479	-

APLICACIÓN	Nº ART. DELANTERO	Nº ART. TRASERO
HONDA (CONT.)		
VT1300C 10-15	1702-0477	-
VTX1300S 03-04	1702-0477	-
VTX1300S/T 05-09	1702-0476	-
GL1500/A 88-00	1702-0476	-
GL1500C/CF/CT 98-03	1702-0477	-
GL1500CD 01-03	1702-0477	-
GL1500I 91-96	1702-0476	-
GL1500SE 90-00	1702-0476	-
YAMAHA		
FZR400 88-89	1702-0481	-
Tmax 500	1702-0482[2]	-
FZ600 86-88	1702-0481	-
FZ6 07-09	1702-0482[2]	-
FZR600R 90-99	1702-0483[2]	-
Radian 600 86-90	1702-0481	-
YZF600R 95-96	1702-0483[2]	-
YZF600R 97-07	1702-0482[2]	-
YZF-R6 99-04	1702-0482[2]	-
YZF-R6 06-16	-	1702-0486[1]
YZF-R6 05-19	1702-0484[2]	-
YZF-R6S 06-09	1702-0482[2]	-
Fazer 700 86-87	1702-0481	-
FZ07 15-17	1702-0482[2]	-
MT07 18-19	1702-0482[2]	-
XSR700 18-19	1702-0482[2]	-
YZF-R7 99	1702-0482[2]	-
FZ8 12-13	1702-0482[2]	-
FJ09 15-17	1702-0482[2]	-
FZ09 14-17	1702-0482[2]	-
MT09 18-19	1702-0482[2]	-
Niken 900 19	1702-0482	-
Tracer 900 19	1702-0482[2]	-
XSR900	1702-0482[2]	-
FZ1 01-10	1702-0482[2]	-
FZ10 17	1702-0482[2]	1702-0486[1]
MT10 18-19	1702-0482[2]	1702-0486[1]
YZF1000R 97	1702-0482[2]	-
YZF-R1 98-01	1702-0482[2]	-
YZF-R1 02-06, 15-19	1702-0484[2]	-
YZF-R1 04-14	-	1702-0486[1]
Super Tenere 12-18	1702-0482[2]	-
V-Max 1200 93-07	1702-0483[2]	-
Royal Star 1300 96-13	-	1702-0487[2]
FJR1300 03-05	1702-0482[2]	-
Road Star 1600 99-03	-	1702-0487[2]
Road Star/S 04-14	-	1702-0487[2]
Road Star Midnight 04-05	1702-0482[2]	1702-0487
Road Star Silverado 04-11	1702-0482[2]	1702-0487[2]
Road Star Warrior 02-05	1702-0482[2]	-
Road Star Warrior 06-09	1702-0484[2]	-
Raider 08-10	1702-0482[2]	-
Roadliner 06-09	1702-0482[2]	-
Stratoliner 06-09	1702-0482[2]	-
Star Eluder 18	1702-0482[2]	-
Star Venture 18	1702-0482[2]	-

[1] A la venta por unidad.
[2] Sold in pack of four.







KITS DE RETENES PARA PINZAS DE FRENO

- Los retenes para pinzas de freno están fabricados en materiales EPDM de precisión
- Cada kit incluye el guardapolvo pistón pinza de freno y el retén pistón pinza de freno para reconstruir una pinza de freno
- Para aplicaciones con dos pinzas de freno delanteras, se han de adquirir dos kits

APLICACIÓN	Nº ART. DELANTERO	CANT. DELANTERA	Nº ART. TRASERO
HONDA			
CB50R 04	**1702-0164**	1	-
CB125 TT 90	**1702-0161**	1	-
GROM-125 14	**1702-0164**	1	-
CBR250R 11-13 (no para modelos RA)	**1702-0164**	1	-
CMX250C Rebel 250 85-09/12-14 (todos)	**1702-0164**	1	-
NX250 88-90	**1702-0165**	1	-
VTR250 Interceptor 90	**1702-0161**	1	-
CBR300F/R 15	**1702-0164**	1	-
CBR300RA 15	**1702-0165**	1	-
CB400F 89-90	**1702-0165**	1	-
CB400T Hawk 81	**1702-0161**	1	-
CM400C Custom 81	**1702-0161**	1	-
CB450SC Nighthawk 86	**1702-0161**	1	-
CB450A/C (hasta el bastidor CM001211) 82	**1702-0161**	1	-
CMX450C Rebel 86-87	**1702-0161**	1	-
CB500F/FA 13-15	**1702-0165**	1	-
CB500X/XA 13-15	**1702-0165**	1	-
CBR500R/RA 13-15	**1702-0165**	1	-
CX500 78-79	**1702-0162**	1	-
CX500 C Custom 82	**1702-0161**	1	-
CX500C/D 79-81	**1702-0162**	1	-
CX500TC Turbo 82	**1702-0161**	2	**1702-0161**
FT500 Ascot 82-83	**1702-0161**	1	**1702-0165**
GB500 89-90	**1702-0161**	1	-
GL500 Silver Wing 81-82 (1 pinza de freno)	**1702-0161**	1	-
GL500I Silver Wing Interstate 81-82 (2 pinzas de freno)	**1702-0161**	2	-
VF500C Magna 84-85	**1702-0163**	1	-
VF500F Interceptor 84-86	**1702-0161**	2	**1702-0161**
VT500C Shadow 83-86	**1702-0163**	1	-
VT500FT Ascot (V-Twin) 83-84	**1702-0163**	1	-
CB550SC Nighthawk 83	**1702-0163**	1	-
CB599 04/06	**1702-0164**	2	-
CBR600F Hurricane 87-90	**1702-0165**	2	**1702-0165**
CBR600F2 Hurricane 91-94	**1702-0164**	2	-
CBR600F3 Hurricane 95-98	**1702-0164**	2	-
CBR600SE 98	**1702-0164**	2	-
CBR600SJR 96	**1702-0164**	2	-
VT600C Shadow 88-93 (todos)	**1702-0161**	1	-
VT600C Shadow 94-07 (todos)	**1702-0165**	1	-
CB650SC Nighthawk 83-85	**1702-0161**	2	-
CBR650F/FA 14-15	**1702-0164**	2	-
CX650C Custom 83	**1702-0163**	1	-
CX650T Turbo 83	**1702-0163**	2	**1702-0161**
NT650 Hawk GT 88-91	**1702-0161**	1	-
NX650 88-89	**1702-0161**	1	-
GL650 Silver Wing 83	**1702-0161**	2	-
GL650I Silver Wing 83	**1702-0161**	2	-
CB700SC Nighthawk 84-86	**1702-0163**	2	-
CTX750/D 14-15	**1702-0165**	1	-
NC700JD 15	**1702-0165**	1	-
NC700X 12-14	**1702-0165**	1	-
NC700XD 14-15	**1702-0165**	1	-
NSA700 A 09	-	-	**1702-0165**
NT700V 10	-	-	**1702-0163**
NT700VA 10-11	-	-	**1702-0163**
VF700C Magna 84-86	**1702-0161**	2	-
VF700C Magna 87	**1702-0161**	1	-
VF700F Interceptor 84-85	**1702-0163**	2	**1702-0165**
VF700S Sabre 84-85	**1702-0161**	2	-
VFR700 F/F2 Interceptor 86-87	**1702-0161**	2	**1702-0165**
VT700 C Shadow 86-87	**1702-0163**	1	-
CB750 Nighthawk 91-03	**1702-0165**	1	-
CB750C (hasta el bastidor CM204181) 82	**1702-0161**	1	-
CB750F Super Sport 81-82	**1702-0161**	2	**1702-0165**

APLICACIÓN	Nº ART. DELANTERO	CANT. DELANTERA	Nº ART. TRASERO
HONDA (CONT.)			
CB750K (hasta el bastidor CM30151) 82	**1702-0161**	1	-
CB750SC Nighthawk 82-83	**1702-0161**	2	-
VF750C V45 Magna 82-83	**1702-0161**	2	-
VF750C V45 Magna 88	**1702-0161**	1	-
VF750C 94-03	**1702-0164**	1	-
VF750C2 97-00	**1702-0164**	1	-
VF750CD 95-96	**1702-0164**	1	-
VF750F Interceptor 83-84	**1702-0163**	2	**1702-0165**
VF750S Sabre 82-83	**1702-0161**	2	-
VFR750F Interceptor 86	**1702-0161**	2	**1702-0165**
VFR750F Interceptor 90-97	**1702-0164**	2	**1702-0165**
VFR750R 90	-	-	**1702-0164**
VT750C 98-00	**1702-0165**	1	-
VT750C 04-14	**1702-0164**	1	-
VT750C2/C2F 07-09/12-14	**1702-0165**	1	-
VT750C2B 10-14	**1702-0164**	1	-
VT750CA 04-09, 12-14	**1702-0164**	1	-
VT750CA/2A/3A 09	**1702-0164**	1	-
VT750CD/CD2 98-01	**1702-0165**	1	-
VT750CDA/CDB 02-03	**1702-0165**	1	-
VT750CDC/CDD 02-03	**1702-0165**	1	-
VT750 DC 01-02	**1702-0165**	1	-
VT750 DCA/DCB 03,05-07	**1702-0165**	1	-
VT750 KLR 10-13	**1702-0164**	1	-
VT750 S 13	**1702-0164**	1	-
PC800 Pacific Coast 89-90	**1702-0165**	2	-
PC800 Pacific Coast 94-98	**1702-0165**	2	-
VFR800F AC/2AC 14	-	-	**1702-0164**
VT800C Shadow 88	**1702-0161**	1	-
CB900C Custom 80	-	-	**1702-0162**
CB900C Custom 81	**1702-0162**	1	**1702-0162**
CB900C Custom 82	**1702-0161**	2	**1702-0161**
CB900F Super Sport 81-82	**1702-0161**	2	**1702-0165**
CB1000C 83	**1702-0161**	1	**1702-0161**
CB1000R 11-14	-	-	**1702-0165**
CB1000RA 14	-	-	**1702-0165**
CBR1000F Hurricane 87-88	**1702-0161**	1	**1702-0165**
CBR1000F Hurricane 90-91	**1702-0165**	2	**1702-0165**
GL1000 79	**1702-0162**	2	-
VF1000F Interceptor 84	**1702-0163**	2	**1702-0163**
VF1000R 85-86	**1702-0163**	2	-
CBX1050 79-80	**1702-0162**	2	-
CBX1050 81-82	**1702-0161**	2	**1702-0165**
CB1100F Super Sport 83	**1702-0161**	2	**1702-0165**
GL1100 Gold Wing 80-81	**1702-0162**	2	**1702-0162**
GL1100 Gold Wing 82	**1702-0161**	2	**1702-0161**
GL1100 Gold Wing 83 (pinza de freno delantera)	**1702-0163**	1	**1702-0163**
(pinza de freno trasera)	**1702-0164**	1	-
GL1100 A Aspencade 82	**1702-0161**	1	**1702-0161**
GL1100 A Aspencade 83 (pinza de freno delantera izquierda)	**1702-0163**	1	**1702-0163**
(pinza de freno delantera derecha)	**1702-0164**	1	**1702-0163**
GL1100 I Gold Wing Interstate 82	**1702-0161**	1	**1702-0161**
GL1100I Gold Wing Interstate 83 (pinza de freno delantera izquierda)	**1702-0163**	1	**1702-0163**
(pinza de freno delantera derecha)	**1702-0164**	1	-
GL1100I Gold Wing Interstate 80-81	**1702-0162**	1	**1702-0162**
ST1100 91-02	**1702-0165**	2	**1702-0165**
ST1100A (ABS) 92-02	**1702-0165**	2	**1702-0165**
ST1100P 03	**1702-0165**	2	**1702-0165**
VF1100C V65 Magna 83-86	**1702-0163**	2	**1702-0161**
VF1100S V65 Sabre 84-85	**1702-0163**	2	**1702-0161**
VT1100C Shadow 85-90	**1702-0161**	2	-
VT1100C Shadow 92-93	**1702-0161**	1	-

KITS DE RETENES PARA PINZAS DE FRENO continúa en la página siguiente.

KITS DE RETENES PARA PINZAS DE FRENO (CONT.)

APLICACIÓN	Nº ART. DELANTERO	CANT. DELANTERA	Nº ART. TRASERO
HONDA (CONT.)			
VT1100C Spirit, ACE, Sabre 94-07	**1702-0165**	1	**-**
VT1100C2 95-07	**1702-0165**	1	**-**
VT1100C3 98-02	**1702-0165**	1	**-**
VT1100D2 99	**1702-0165**	1	**-**
VT1100T 98-01	**1702-0165**	1	**-**
GL1200 Gold Wing 84			
(pinza de freno delantera)	**1702-0163**	1	**1702-0163**
(pinza de freno trasera)	**1702-0164**	1	**-**
GL1200 A Aspencade 84-87			
(pinza de freno delantera izquierda)	**1702-0163**	1	**1702-0163**
(pinza de freno delantera derecha)	**1702-0164**	1	**-**
GL1200 I Interstate 84-87			
(pinza de freno delantera izquierda)	**1702-0163**	1	**1702-0163**
(pinza de freno delantera derecha)	**1702-0164**	1	**-**
GL1200 L LTD 85			
(pinza de freno delantera izquierda)	**1702-0163**	1	**1702-0163**
(pinza de freno delantera derecha)	**1702-0164**	1	**-**
GL1200 SEi Gold Wing SEi 86			
(pinza de freno delantera izquierda)	**1702-0163**	1	**1702-0163**
(pinza de freno delantera derecha)	**1702-0164**	1	**-**
VFR1200 F/FD 10, 12-13	**-**	-	**1702-0165**
CTX1300 /A 14			
(pinza de freno delantera izquierda)	**1702-0167**	1	**-**
VT1300CR/CS/CT/CX 10-15	**1702-0165**	1	**-**
VT-1300CRA/CRSA/CTA/CTX 10-15 (ABS)	**-**	-	**1702-0163**
VTX1300C 04-09	**1702-0164**	1	**-**
VTX1300R 05-09	**1702-0164**	1	**-**
VTX1300S 03-04	**1702-0165**	1	**-**
VTX1300S 05-07	**1702-0164**	1	**-**
VTX1300T 08-09	**1702-0164**	1	**-**
GL1500 Gold Wing 88-90			
(pinza de freno delantera izquierda)	**1702-0164**	1	**1702-0163**
(pinza de freno delantera derecha)	**1702-0161**	1	**-**
GL1500 A Aspencade 91-00			
(pinza de freno delantera izquierda)	**1702-0164**	1	**1702-0163**
(pinza de freno delantera derecha)	**1702-0161**	1	**-**
GL1500C 97-00,03	**1702-0165**	2	**1702-0165**
GL1500CD 01-03	**1702-0165**	2	**1702-0165**
GL1500CF 99-01	**1702-0165**	2	**1702-0164**
GL1500CT 97-00	**1702-0165**	2	**1702-0165**
GL1500 I Interstate 91-96			
(pinza de freno delantera izquierda)	**1702-0164**	1	**1702-0163**
(pinza de freno delantera derecha)	**1702-0161**	1	**-**
GL1500 SE Gold Wing SE 90-00			
(pinza de freno delantera izquierda)	**1702-0164**	1	**1702-0163**
(pinza de freno delantera derecha)	**1702-0161**	1	**-**
GL-1800C AC/2AC/3AC 14 (requiere 3)	**-**	-	**1702-0167**
KAWASAKI			
BN125A 01-09	**1702-0165**	1	**-**
EL250B Eliminator 88-89	**1702-0238**	1	**-**
EL250E Eliminator HS 91-94	**1702-0238**	1	**-**
EX250E Ninja 250R 86-87	**1702-0238**	1	**1702-0238**
EX250F Ninja 250R 88-90, 92-07	**1702-0259**	1	**-**
EX250 Ninja 250R 08-12	**1702-0165**	1	**1702-0164**
EX300A/B Ninja 300 13-15	**1702-0165**	1	**1702-0164**
EX305B GPz 83	**1702-0238**	1	**-**
EN450A LTD 454 85-90	**1702-0238**	1	**-**
EN500A Vulcan 90-96	**1702-0238**	1	**-**
EN500C Vulcan 500 LTD 96-09	**1702-0238**	1	**-**
ER500A 99-00	**1702-0259**	1	**-**
EX500A 87-93	**1702-0259**	1	**-**
EX500D Ninja 500/R 94-09	**1702-0259**	1	**-**
ZR550B Zeyphyr 90-92	**1702-0259**	2	**-**
ZR550B Zeyphyr 93	**1702-0259**	2	**-**
ZX550 A GPz 84-86	**1702-0238**	2	**1702-0238**
ZL600A Eliminator 86-87	**1702-0238**	1	**-**
ZL600B Eliminator 96-97	**1702-0259**	1	**-**
ZX600A Ninja 600R 85-87	**1702-0238**	2	**1702-0238**
ZX600B Ninja 600RX 87	**1702-0238**	2	**1702-0238**
ZX600C Ninja 600R 88-97	**1702-0259**	2	**1702-0259**
ZX600D Ninja ZX-6 90-93	**-**	-	**1702-0259**
ZX600J Ninja ZX-6R 00-02, 05-08	**1702-0260**	2	**-**
ER650C 09-10	**1702-0165**	2	**-**
EX650C 09-11	**1702-0165**	2	**-**
EX650E 12-15	**1702-0165**	2	**-**
EX650F 13-15	**1702-0165**	2	**-**
KL-650B Tengai 90-91	**1702-0259**	1	**-**
KLE650A 09	**1702-0165**	2	**-**
KLE650C 10-14	**1702-0165**	2	**-**

APLICACIÓN	Nº ART. DELANTERO	CANT. DELANTERA	Nº ART. TRASERO
KAWASAKI (CONT.)			
KLR650 08-15	**1702-0165**	2	**1702-0164**
VN700A Vulcan 85	**1702-0238**	2	**-**
ZN700A LTD 84-85	**1702-0238**	2	**1702-0238**
KZ-750 K LTD (2 cilindros) 83-84	**1702-0238**	1	**-**
VN750A Vulcan 750 86-06	**1702-0238**	2	**-**
ZR750C Zephyr 91-93	**1702-0259**	2	**1702-0259**
ZR750F 00	**-**	-	**1702-0165**
ZR750H 01-03	**-**	-	**1702-0165**
ZR750H (Canada) 04-05	**-**	-	**1702-0165**
ZR750L Z750 (Australian) 07-08	**1702-0165**	2	**-**
ZR750L Z750 (European) 07-10	**1702-0165**	2	**-**
ZX750A GPz 83-85	**1702-0238**	2	**1702-0238**
ZX750E GPz Turbo 84-85	**1702-0238**	2	**1702-0238**
ZX750F Ninja 750R 87-90	**1702-0259**	2	**1702-0259**
ZX-7/7R Ninja 89-92	**1702-0239**	2	**1702-0164**
ZX-7R Ninja 93-94	**1702-0239**	-	**1702-0164**
ZX750P 96-03	**1702-0260**	2	**-**
VN800A Vulcan 800 95-05	**1702-0238**	1	**-**
VN900B 06-15	**1702-0165**	1	**-**
VN900D 06-15	**1702-0165**	1	**-**
ZL900A Eliminator 85-86	**1702-0238**	2	**1702-0238**
ZX900A Ninja 900R 84-86	**1702-0238**	2	**1702-0238**
ZX900 Ninja ZX-9R 97-01	**1702-0260**	2	**-**
ZG1000A Concours 86-93	**1702-0238**	2	**1702-0238**
ZG1000A Concours 94-06	**1702-0259**	2	**1702-0238**
ZL1000A Eliminator 87	**1702-0238**	2	**1702-0238**
ZX1000A Ninja 1000R 86-87	**1702-0238**	2	**1702-0238**
ZX1000B Ninja ZX-10 88-90	**1702-0259**	2	**1702-0259**
ZN1100B LTD 84-85	**1702-0238**	2	**1702-0238**
ZR1100A 92-95	**-**	-	**1702-0259**
ZR1100C ZRX-1100 99-00	**1702-0260**	2	**-**
ZX1100A GPz 83-84	**1702-0238**	2	**1702-0238**
ZG1200A Voyager XII 86	**1702-0238**	2	**1702-0238**
ZG1200B Voyager XII 87-03	**1702-0238**	2	**1702-0238**
ZR1200A ZRX-1200R 01-05	**1702-0260**	2	**-**
ZX1200A ZX-12R 00-01	**1702-0260**	2	**-**
ZN1300A Voyager 83-88	**1702-0238**	2	**1702-0238**
VN1500A Vulcan 1500 96-99	**1702-0238**	1	**1702-0238**
VN1500A Vulcan 88 87-95	**1702-0238**	1	**1702-0238**
VN1500B Vulcan 88 SE 87-90	**1702-0238**	1	**1702-0238**
VN1500C Vulcan 1500 L 96-97	**1702-0238**	1	**1702-0238**
VN1500D Vulcan 1500 Classic 96-97	**-**	-	**1702-0238**
VN1500E Vulcan 1500 Classic 98-00	**-**	-	**1702-0238**
VN1500G Vulcan Nomad 99-00	**-**	-	**1702-0238**
VN1500G 01	**1702-0165**	2	**-**
VN1500L Nomad 00	**1702-0165**	2	**1702-0165**
VN1500L Nomad 01-04	**1702-0165**	2	**-**
VN1500P Mean Streak 02-03	**1702-0260**	2	**-**
VN1600B Mean Streak 04	**1702-0260**	2	**-**
SUZUKI			
DRZ250 01-07	**1702-0165**	1	**-**
DR350 93/95	**1702-0165**	1	**-**
DR350 97-99	**1702-0165**	1	**-**
DR350SE 97-99	**1702-0165**	1	**-**
DRZ400 00-04	**1702-0165**	1	**-**
DRZ400E 00-07	**1702-0165**	1	**-**
DR-Z400S 00-09/11-14	**1702-0165**	1	**-**
DR-Z400SM 05-09/14	**1702-0165**	1	**-**
GSF400 93	**-**	-	**1702-0236**
GSF400P 91-93	**-**	-	**1702-0236**
GS500 92-02	**-**	-	**1702-0236**
GS500 04-06 (modelos no EE. UU.)	**-**	-	**1702-0236**
GSF600S Bandit 96-03	**-**	-	**1702-0236**
GSX600F Katana 88-92	**1702-0240**	2	**-**
GSX600F Katana 93-97	**1702-0240**	2	**1702-0236**
GSX600F Katana 98-06	**-**	-	**1702-0236**
GSX-R600 97-03	**-**	-	**1702-0236**
GSX-R600Z 01-03	**-**	-	**1702-0236**
GSX-R600W 92-93	**-**	-	**1702-0236**
RF600R 94-96	**-**	-	**1702-0236**
DR650SE 96-09/11-14	**1702-0165**	1	**-**
SV650/S 99-02	**-**	-	**1702-0236**
GSX750F Katana 89-92	**1702-0240**	2	**-**
GSX750F Katana 93-97	**1702-0240**	2	**1702-0236**
GSX750F Katana 98-06	**-**	-	**1702-0236**
GSX-R750W 93-95	**-**	-	**1702-0236**

PARTS EUROPE STREET 2021

KITS DE RETENES PARA PINZAS DE FRENO (CONT.)

APLICACIÓN	Nº ART. DELANTERO	CANT. DELANTERA	Nº ART. TRASERO
SUZUKI (CONT.)			
GSX-R750X 96-99	-	-	**1702-0236**
GSX-R750 00-03	-	-	**1702-0236**
RF900 RZS 95	-	-	**1702-0236**
RF900R 94-97	-	-	**1702-0236**
TL1000R 98-03	-	-	**1702-0236**
TL1000S 97-01	-	-	**1702-0236**
GSX1100F Katana 93	**1702-0236**	2	**1702-0236**
GSX-R1100 W 93-98	-	-	**1702-0236**
GSF1200 00-05	-	-	**1702-0236**
GSF1200S Bandit 97-05	-	-	**1702-0236**
GSX1300R/RZ Hayabusa 99-07	-	-	**1702-0236**
YAMAHA			
FZR400/S 88-89	**1702-0237**	2	-
FJ600 84-85	**1702-0237**	2	-
FZ600 86-88	**1702-0237**	2	-
FZR600 89-90	-	-	**1702-0237**
FZR600R 90-99	-	-	**1702-0237**
YZF600R 95-07	-	-	**1702-0237**
YX600 Radian 86-90	**1702-0237**	2	-
FZ700 87	-	-	**1702-0237**
FZX700 Fazer 86-87	**1702-0237**	2	**1702-0237**
FZ750 85-88	-	-	**1702-0237**

APLICACIÓN	Nº ART. DELANTERO	CANT. DELANTERA	Nº ART. TRASERO
YAMAHA (CONT.)			
FZR750R 87-88	-	-	**1702-0237**
YZF750R 94-98	-	-	**1702-0237**
TDM850 92-93	-	-	**1702-0237**
XJ900RK Seca 83	**1702-0237**	2	**1702-0237**
FZR1000 87-95	-	-	**1702-0237**
GTS1000A 93-94	-	-	**1702-0237**
YZF1000R 97	-	-	**1702-0237**
FJ1100 84-85	**1702-0237**	2	**1702-0237**
XVS1100/A Drag Star Classic 99-09	-	-	**1702-0237**
XVS1100 Drag Star Custom 00-09	-	-	**1702-0237**
XVS-11 Drag Star Midnight Custom 05-09	-	-	**1702-0237**
XVS-11 AT Drag Star Silverado 04-09	-	-	**1702-0237**
FJ1200 86-87	**1702-0237**	2	**1702-0237**
FJ1200 89-93	-	-	**1702-0237**
VMX1200 V-Max 85-88	-	-	**1702-0237**[1]
VMX1200 V-Max 89-07	-	-	**1702-0237**
XVZ1200 TK Venture 83	-	-	**1702-0237**
XVZ1200L/KC2 Venture 84	-	-	**1702-0237**[1]
XVZ1200 TDK Venture Royale 83	-	-	**1702-0237**
XVZ1200 DL/DKC2/ DN Venture Royale 84-85	-	-	**1702-0237**[1]

[1] Se necesitan dos kits.



1731-0677



1731-0678



1731-0680



1731-0681

TORNILLOS PARA DISCO DE FRENO

- Los tornillos de montaje se pueden dañar al cambiar el disco de freno
- Se recomienda utilizar nuevos tornillos de montaje al equipar un nuevo disco de freno
- Zinc-coated and available in sizes for most common bike models
- Se venden en packs de seis

DESCRIPCIÓN	TAMAÑO X PASO DE ROSCA	N.º ART.
M8x22 cabeza hexagonal interior avellanada	M8 x 1.25	**1731-0677**
M6x16 cabeza hexagonal interior	M6 x 1	**1731-0678**
M6x12 cabeza hexagonal interior avellanada	M6 x 1	**1731-0680**
M6x20 hexagonal interior avellanado	M6 x 1	**1731-0681**
M6x12 hex	M6 x 1	**1731-0684**

TABLA DE APLICACIONES

APLICACIÓN	TORNILLOS DELANTEROS	TORNILLOS TRASEROS
HONDA		
CR 125/250/500 92-94	**1731-0678**	**1731-0677**
CR 125/250/500 95-01	-	**1731-0677**
XR 250 R 84-04	**1731-0678**	**1731-0677**
XR 400 96-04	**1731-0678**	**1731-0677**
XR 600 R 87-99	**1731-0678**	**1731-0677**
XR 650 L 93-	**1731-0678**	**1731-0677**
XR 650 R 00-	**1731-0678**	**1731-0677**
HUSABERG		
FE 250/350/501 12-14	**1731-0678**	**1731-0678**
TE 250/300 10-14	**1731-0678**	**1731-0678**
FE 390 09-12	**1731-0678**	**1731-0678**
FE/FX 450 09-14	**1731-0678**	**1731-0678**
FE 570 08-12	**1731-0678**	**1731-0678**
FS 570 10-11	**1731-0678**	**1731-0678**
HUSQVARNA		
SMS 125 01-08, 10	**1731-0680**	-
CR 125 92-13	**1731-0680**	-
WR 125 92-13	**1731-0680**	-
WRE 125 96-13	**1731-0680**	-
CR 250 92-05	**1731-0680**	-
TC/TE 250 (pinza Brembo) 03-13	**1731-0680**	-
TXC 250 11-13	**1731-0680**	-
WR 250 92-13	**1731-0680**	-
WR 300 09-13	**1731-0680**	-
TE 310 09-13	**1731-0680**	-
TE 350 92-98	**1731-0680**	-
CR 360 92-94	**1731-0680**	-
WR 360 92-02	**1731-0680**	-
TE 400 01-02	**1731-0680**	-
TE 410 95-00	**1731-0680**	-
TC/TE/TXC 449 11-13	**1731-0680**	-
SM-R 450 05-10	**1731-0680**	-

APLICACIÓN	TORNILLOS DELANTEROS	TORNILLOS TRASEROS
HUSQVARNA (CONT.)		
SM-RR 450 06-	**1731-0680**	-
TC/TE 450 03-10	**1731-0680**	-
TXC 450 05-10	**1731-0680**	-
SM-R 510 05-10	**1731-0680**	-
TC 510 06-10	**1731-0680**	-
TE/TXC 510 04-10	**1731-0680**	-
TE/TXC 511 11-13	**1731-0680**	-
TC 570 01-04	**1731-0680**	-
KTM		
EXC/XCF-W 400 01-10	**1731-0678**	**1731-0678**
LC4 400 4T 01-02	**1731-0678**	**1731-0678**
SMR 450 05-14	**1731-0678**	**1731-0678**
XC-F 505 09-	**1731-0678**	**1731-0678**
EXC/XCF-W/SC/SX-F 525 03-07	**1731-0678**	**1731-0678**
EXC/XCF-W 530 08-12	**1731-0678**	**1731-0678**
SUZUKI		
DR-Z 250 01-07	**1731-0680**	**1731-0681**
DR-Z 400 00-09	**1731-0680**	**1731-0681**
SWM		
RS 125 R 16	**1731-0680**	-
MC 250 S 16-	**1731-0680**	-
FT 300 R 17	**1731-0680**	-
RS 300/500 R 15-	**1731-0680**	-
RS 340 S 16-	**1731-0680**	-
RS 650 R 15-17	**1731-0680**	-
YAMAHA		
WR250 90-97	**1731-0680**	**1731-0681**
WR250 98-	**1731-0680**	**1731-0684**
WR250F 01-	**1731-0680**	**1731-0684**
WR450F 03-	**1731-0680**	**1731-0684**
WR450F Enduro GP 18-	**1731-0680**	**1731-0684**

TORNILLOS PARA DISCO DE FRENO

- Al cambiar el disco de freno, se pueden dañar los tornillos de montaje
- Disponibles en tamaños para modelos de motos habituales.
- Venta en packs de 6


1731-0429


1731-0432

DESCRIPCIÓN	N.° ART.
M8 x 1,25 x 25	1731-0429
M6 x 1 x 20	1731-0430
M6 x 1 x 13	1731-0432
M6 x 1 x 18	1731-0433
M6 x 1 x 17	1731-0434
M6 x 1,25 x 20	1731-0435

JUEGOS DE TORNILLOS PARA DISCOS DE FRENO

- Los kits de tornillos para discos de freno contienen suficientes tornillos de fijación para el disco de freno, en un tamaño adecuado
- Cumplen con las especificaciones originales
- Los kits contienen suficientes tornillos para un disco de freno (las aplicaciones de disco doble requieren dos kits)


1731-0572

APLICACIÓN	N.° ART. DISCO DE FRENO DELANTERO	N.° ART. KIT TORNILLOS DISCO DE FRENO TRASERO
APRILIA		
125 Tuono 03-04	1731-0626	-
AF1 125 Futura 89-92	1731-0626	-
MX125 Supermoto 03-07	1731-0626	-
RS125 Extrema/Replica 92-94	1731-0626	-
RS125 Extrema/Replica 95-01	1731-0626	-
RS125 Extrema/Replica 02-05	1731-0626	-
RS125 Extrema/Replica 06-09	1731-0626	-
RS125 Extrema/Replica 10-13	1731-0626	-
650 Pegaso Factory 07-10	1731-0626	-
650 Pegaso Strada 05-10	1731-0626	-
SL750 Shiver 07-	1731-0626	1731-0621
SL750 Shiver ABS 10-	1731-0626	1731-0621
SM750 Dorsoduro, ABS 09-	1731-0626	1731-0621
NA850 Mana, ABS 07-11	1731-0626	1731-0621
NA850 Mana GT, ABS 10-	1731-0626	1731-0621
RS1000 Futura 01-	1731-0626	-
RS1000 Mille 98-00	1731-0626	1731-0621
RS1000 Mille R, SP 01-03	1731-0626	1731-0621
RS1000 R, R Factory 04-08	1731-0626	1731-0621
RS1000 R, Factory 9-10	1731-0626	1731-0621
RS1000 R, Factory APRC, ABS 11-	1731-0626	-
RS1000 RR ABS 15-16	1731-0626	-
RS1000 RF ABS 15-16	1731-0626	-
RS1000 Touno R 02-06	1731-0626	1731-0621
RSV 1000 Touno R Factory 06-10	1731-0626	-
V4R 1000 Touno, Touno APRC 11-	1731-0626	-
V4RR 1100 Touno, Factory 15-16	1731-0626	-
SL 1000 Falco 00-05	1731-0626	1731-0621
ETV 1200 Caponord, ABS 13-	1731-0626	-
SMV 1200 Dorsoduro ATC/ABS 11-	1731-0626	1731-0621
BMW		
G650 Xmoto 07-10	1731-0626	-
R 850 RT 95-01	1731-0694	-
K1/ABS 88-93	1731-0694	-
K 100 LT 90-98	1731-0694	-
K 100 RS/ABS 92-96	1731-0694	-
R 100 R 98-01	1731-0694	-
R 100 RS 92-01	1731-0694	-
R 100 RS ABS 98-01	1731-0694	-
CAGIVA		
Canyon 500 96-00	1731-0676	-
Canyon 600 96-99	1731-0676	-
Canyon 900 97-99	1731-0676	-
Navigator 1000 00-05	1731-0676	-
DUCATI		
600 Monster 94-01	1731-0673	1731-0673
620 Monster, i.e. Dark 02-04	1731-0673	-
620 Sport 03-04	1731-0673	-
695 Monster 06-08	1731-0699	-
696 Monster 07-12	1731-0699	-
696 Monster ABS 10-14	1731-0699	-
748 95-99	1731-0703	-
748 SP 95-96	1731-0703	-
748 Biposto 99-02	1731-0673	-
748 SPS/S/R 98-02	1731-0673	-
749 R/S 03-07	1731-0698	-
750S Sport 01-02	1731-0673	-

APLICACIÓN	N.° ART. DISCO DE FRENO DELANTERO	N.° ART. KIT TORNILLOS DISCO DE FRENO TRASERO
DUCATI (CONT.)		
750 SS 91-02	1731-0673	-
750 SS (Supersport) 99-02	1731-0703	-
750 Monster i.e. 96-02	1731-0673	1731-0673
796 Hypermotard 10-12	1731-0698	-
796 Monster 10-12	1731-0698	-
796 Monster ABS 11-14	1731-0698	-
800 Sport, Supersport 03-05	1731-0673	-
800 Monster S2R 05-07	1731-0699	-
821 Hypermotard/SP ABS 13-15	1731-0698	-
821 Hyperstrada ABS13-15	1731-0702	-
848 08-10	1731-0698	-
848 Evo 10-13	1731-0698	-
848 Evo Corse SE 12-13	1731-0698	-
888 SP/SP2/SP3	1731-0676	-
888 SP4/SP5 92-	1731-0676	-
899 Panigale ABS 14-15	1731-0702	-
900 Superlight 91-97	1731-0676	-
900 Monster/S4 00-04	1731-0673	1731-0673
900 Sport, Supersport i.e. 02	1731-0673	-
916 ST4 99-02	1731-0673	-
944 ST2 97-03	1731-0673	-
959 Panigale ABS 16-	1731-0702	-
959 Panigale Corse ABS18-	1731-0702	-
996 R/S/ST4/SPS/Biposto 99-05	1731-0673	-
996 Monster S4R 04-06	1731-0699	-
998 S/Biposto 02-03	1731-0673	-
1000 GT 06-10	1731-0699	-
1000 M-Monster 06-08	1731-0699	-
1000 Monster i.e. S.i.e., Dark 03-06	1731-0673	-
1000M - Monster S4R 07-08	1731-0698	-
1000M - Monster S4RS 06-08	1731-0698	-
1000 Multistrada DS 03-06	1731-0698	-
1000 Sport/S 06-09	1731-0699	-
1000 SS 03-06	1731-0673	-
1000 ST3 04-07	1731-0699	-
1098 R/S 07-09	1731-0698	-
1100 Hypermotard S/SP 07-12	1731-0698	-
1100 Monster/S 09-11	1731-0698	-
1100 Monster/S ABS 10-11	1731-0698	-
1100 Monster Evo ABS	1731-0698	-
1100 Multistrada/S 07-09	1731-0698	-
1100 Streetfighter S/ABS 09-13	1731-0698	-
1198 R/S/SP 09-11	1731-0698	-
1199 Panigale R/S ABS 12-17	1731-0698	-
1200 Diavel ABS 11-16	1731-0698	-
1200 Monster/S ABS 14-15	1731-0702	-
1200 Multistrada S Pikes Peak ABS16-17	1731-0702	-
1200 Multistrada/ABS 10-12	1731-0698	-
1200 Multistrada Enduro ABS 16-18	1731-0698	-
1200 Multistrada S/GT ABS 10-17	1731-0698	-
1200 Multistrada S Pikes Peak ABS 11-14	1731-0698	-
1200 Multistrada S Sport Touring ABS 10-14	1731-0698	-
1299 Panigale/S ABS 15-17	1731-0698	-
HONDA		
CB600 00-07	1731-0668	-
CBF600 04-	1731-0668	-
CBR600 87-	1731-0668	-

JUEGOS DE TORNILLOS PARA DISCOS DE FRENO (CONT.)

APLICACIÓN	N.° ART. DISCO DE FRENO DELANTERO	N.° ART. KIT TORNILLOS DISCO DE FRENO TRASERO
HONDA (CONT.)		
NT650 98-05	**1731-0668**	-
NSA700 08-11	**1731-0668**	-
VFR800 98-16	**1731-0668**	-
CB900 02-06	**1731-0668**	-
CBR900 Fireblade 98-01	**1731-0668**	-
CBR954 RR Fireblade 02-03, 04-07	**1731-0668**	-
CB1000 08-	**1731-0668**	-
CB1000 ABS 06	**1731-0668**	-
CBF1000 06-	**1731-0668**	-
CBR1000 RR Fireblade 04-07	**1731-0668**	-
CRF1000 Africa Twin 15-	**1731-0668**	-
VTR1000 SP1/2 00-	**1731-0668**	-
VTR1000 Firestorm 97-	**1731-0668**	-
XL1000 Varedo 99-10	**1731-0668**	-
XL1000 Varedo ABS 11-	**1731-0668**	-
CB1100 SF-X Eleven 00-01	**1731-0668**	-
CBR1100 XX Blackbird 99-08	**1731-0668**	-
CB1300 Superfour 05-09	**1731-0668**	-
CTX1300 ABS 14-	**1731-0668**	-
ST1300 Pan European/ABS 02-	**1731-0668**	-
GL1500 F6C Valkyrie 97-03	**1731-0668**	-
GL1800 Gold Wing 01-07	**1731-0668**	-
GL1800 F6B 13-14	**1731-0668**	-
VTX1800 C 01-08	**1731-0668**	-
HUSQVARNA		
TC 125 14-	**1731-0627**	-
TE 125 14	**1731-0627**	-
FC 250 14	**1731-0627**	-
FC 350 14	**1731-0627**	-
FE 350 14	**1731-0627**	-
FC 450 14	**1731-0627**	-
FE 450 14	**1731-0627**	-
FS 450 15	**1731-0627**	-
FE 501 14	**1731-0627**	-
SM701 Supermoto no ABS 15-	**1731-0627**	-
KAWASAKI		
Z250 Ninja SL15-	**1731-0672**	**1731-0670**
EX300A R Ninja/ABS 13-17	**1731-0672**	**1731-0670**
ER300A ABS 15-	**1731-0672**	**1731-0670**
ZRX 400 94-01	**1731-0624**	-
ZXR 400 89-90	**1731-0624**	-
ZXR 400 91-03	**1731-0624**	-
ZZR 400 90-99	**1731-0624**	-
Ninja 400 18-	-	**1731-0669**
EN 500 94-04	**1731-0620**	-
ZZR 500 90-92	**1731-0624**	-
ZZR 500 93-94	**1731-0624**	-
ZR 550 Zephyr 91-99	**1731-0624**	-
ZL 600 Eliminator 95-97	**1731-0624**	-
ZX-6R 600 Ninja 95-97	**1731-0624**	-
ZX-6R 600 Ninja 98-99	**1731-0624**	**1731-0625**
ZX-6R 600 Ninja 00-01	**1731-0624**	**1731-0625**
ZX-6RR 600 Ninja 03-04	**1731-0624**	**1731-0625**
ZX-6RR 600 Ninja 05-06	**1731-0624**	**1731-0625**
ZX-6R 600 Ninja 07-08	**1731-0624**	**1731-0625**
ZX-6R 600 Ninja 09-	**1731-0624**	**1731-0625**
ZZR 600 90-92	**1731-0624**	-
ZZR 600 93-05	**1731-0624**	-
ZX-6R 636 Ninja 02	**1731-0624**	**1731-0625**
ZX-6R 636 Ninja 03-04	**1731-0624**	**1731-0625**
ZX-6R 636 Ninja 05-06	**1731-0624**	**1731-0625**
ZX-6R 636 Ninja, Ninja ABS 13-	**1731-0624**	**1731-0625**
EN650A Vulcan S 15-	**1731-0672**	**1731-0671**
ER-6 650 F 05-08	**1731-0624**	**1731-0625**
ER-6 650 F ABS 05-08	**1731-0624**	**1731-0625**
ER-6 650 F 09-11	**1731-0624**	**1731-0625**
ER-6 650 F 12-	**1731-0672**	**1731-0671**
ER-6 650 F ABS 09-11	**1731-0624**	**1731-0625**
ER-6 650 F ABS 12-	**1731-0672**	**1731-0671**
ER-6 650 N 05-08	**1731-0624**	**1731-0625**
ER-6 650 N ABS 05-08	**1731-0624**	**1731-0625**
ER-6 650 N 09-11	**1731-0624**	**1731-0625**
ER-6 650 N 12-	**1731-0672**	**1731-0671**
ER-6 650 N ABS 09-11	**1731-0624**	**1731-0625**
ER-6 650 N ABS 12-	**1731-0672**	**1731-0671**
KLX650C 93-03	**1731-0569**	-
KLE 650 Versys ABS 07-09	**1731-0624**	-

APLICACIÓN	N.° ART. DISCO DE FRENO DELANTERO	N.° ART. KIT TORNILLOS DISCO DE FRENO TRASERO
KAWASAKI (CONT.)		
KLE 650 Versys 07-09	**1731-0624**	**1731-0625**
KLE 650 Versys ABS 10-14	**1731-0624**	**1731-0625**
KLE 650 Versys ABS 15-	**1731-0672**	**1731-0671**
Z 750 04-06	**1731-0624**	**1731-0625**
Z 750 S 05-07	**1731-0624**	**1731-0625**
Z 750 M 07-11	**1731-0624**	**1731-0625**
Z 750 M ABS 07-11	**1731-0624**	**1731-0625**
Z 750 R 11-12	**1731-0624**	**1731-0625**
Z 750 R ABS 11-12	**1731-0624**	**1731-0625**
ZR 750 Zephyr 91-95	**1731-0624**	-
ZR 750 Zephyr 96-99	**1731-0624**	-
ZR-7 750 99-04	**1731-0624**	-
ZX-7R 750 Ninja 96-03	**1731-0624**	**1731-0624**
ZX-7RR 750 Ninja 96-99	**1731-0624**	**1731-0624**
ZXR 750 R 89-90	**1731-0624**	**1731-0624**
ZXR 750 R 91-92	**1731-0624**	**1731-0624**
ZXR 750 R 93-95	**1731-0624**	**1731-0624**
ZXR 750 91-92	**1731-0624**	**1731-0624**
ZXR 750 93-95	**1731-0624**	**1731-0624**
VN 800 95-	**1731-0620**	-
VN 800 Classic 96-06	**1731-0620**	-
VN 800 Drifter 99-04	**1731-0620**	-
Z800 13-	**1731-0672**	**1731-0671**
W800 (EJ800) Special Edition / Cafe style 11-	**1731-0624**	-
GPZ 900 R 90-98	**1731-0624**	-
ZX-9R 900 Ninja 94-97	**1731-0624**	**1731-0624**
ZX-9R 900 Ninja 98-99	**1731-0624**	**1731-0625**
ZX-9R 900 Ninja 00-01	**1731-0624**	**1731-0625**
ZX-9R 900 Ninja 02-04	**1731-0624**	**1731-0625**
Z900 17-	**1731-0672**	**1731-0671**
GTR 1000 94-03	**1731-0624**	-
KLE 1000 A Versys ABS 12-14	**1731-0624**	-
KLE 1000 A Versys ABS 15-	**1731-0624**	**1731-0625**
Z 1000 03-06	**1731-0624**	**1731-0625**
Z 1000 07-09	**1731-0624**	**1731-0625**
Z 1000 ABS 07-09	**1731-0624**	**1731-0625**
Z 1000 10-13	**1731-0624**	**1731-0625**
Z 1000 ABS 10-13	**1731-0624**	**1731-0625**
Z 1000 14-	**1731-0624**	**1731-0625**
Z 1000 ABS 14-	**1731-0624**	**1731-0625**
Z 1000 SX 14-16	**1731-0624**	**1731-0625**
Z 1000 SX ABS 14-16	**1731-0624**	**1731-0625**
ZX-10R Ninja 04-05	**1731-0624**	**1731-0625**
ZX-10R Ninja 06-07	**1731-0624**	**1731-0625**
ZX-10R Ninja 08-09	**1731-0624**	**1731-0625**
ZX-10R Ninja 10	**1731-0624**	**1731-0625**
ZX-10R Ninja 11-14	**1731-0624**	**1731-0625**
ZX-10R Ninja ABS 11-15	**1731-0624**	**1731-0625**
ZX-10R Ninja ABS 16-	**1731-0624**	**1731-0625**
ZX-10RR Ninja ABS 17-	-	**1731-0625**
GPZ 1100 95-99	**1731-0624**	-
ZR 1100 Zephyr 93-97	**1731-0624**	-
ZRX 1100 97-00	**1731-0624**	-
ZZR 1100 90-92	**1731-0624**	-
ZZR 1100 93-01	**1731-0624**	-
ZRX 1200 R, S 01-	**1731-0624**	-
ZX-12R Ninja 00-03	**1731-0624**	-
ZX-12R Ninja 04-06	**1731-0624**	-
ZZR 1200 02-04	**1731-0624**	-
GTR 1400 ABS 07-09	**1731-0624**	-
GTR 1400 ABS 10-14	**1731-0624**	-
GTR 1400 ABS 15-	**1731-0624**	-
ZZR 1400 ABS 06-07	**1731-0624**	**1731-0625**
ZZR 1400 ABS 08-11	**1731-0624**	**1731-0625**
ZZR 1400 ABS 12-15	**1731-0624**	**1731-0625**
ZZR 1400 ABS 16-	**1731-0624**	**1731-0625**
VN 1500 Mean Streak 02-04	**1731-0624**	-
VN 1500 Sumo 94-96	**1731-0620**	-
VN 1500 Classic 96-	**1731-0620**	-
VN 1500 Classic 00-03	**1731-0620**	-
VN 1600 Mean Streak 04-	**1731-0624**	-
MOTO GUZZI		
750 Breva i.e. 03-12	**1731-0626**	-
V7 750 Classic, Cafe Classic 07-12	**1731-0626**	-
V7 750 Racer, Special, Stone 10-	**1731-0626**	-
V7 750 II Stone, Special, Racer, ABS 15-	**1731-0626**	-
750 Nevada 05-	**1731-0626**	-

JUEGOS DE TORNILLOS PARA DISCOS DE FRENO continúa en la página siguiente.

TRW Lucas

JUEGOS DE TORNILLOS PARA DISCOS DE FRENO (CONT.)

APLICACIÓN	N.° ART. DISCO DE FRENO DELANTERO	N.° ART. KIT TORNILLOS DISCO DE FRENO TRASERO
MOTO GUZZI (CONT.)		
850 Griso 07-	1731-0626	-
936 Bellagio 08-	1731-0626	-
1100 Griso 07-	1731-0626	-
EV 1100 Touring 03-05	1731-0626	-
1100 California Aquila Nera 09-11	1731-0626	-
1100 California Classic Touring 06-08	1731-0626	-
1100 California Stone 01-05	1731-0626	-
1100 California Vintage 06-	1731-0626	-
1100 California 90 12-	1731-0626	-
V11 1100 Ballabio 03-05	1731-0626	-
V11 1100 Le Mans, Scura, Naked 00-05	1731-0626	-
V11 1100 Sport 99-06	1731-0626	-
1200 Breva 08-	1731-0626	-
1200 Griso 8V 07-	1731-0626	-
GT 1200 Norge 06-10	1731-0626	-
GT 1200 Norge GT ABS 11-	1731-0626	-
1200 Sport 4V 06-10	1731-0626	-
1200 Stelvio 08-10	1731-0626	-
1200 Stelvio 8V ABS 11-	1731-0626	-
MV AUGUSTA		
Brutale 675, ABS 12-	1731-0675	1731-0674
F3 675, ABS 11	1731-0675	1731-0674
Brutale 800, ABS 13-	1731-0675	1731-0674
Brutale 800 Dragster 14-	1731-0675	1731-0674
Brutale 800 RR	1731-0675	1731-0674
Rivale 800, ABS 13-	1731-0675	1731-0674
Stradale 800, ABS 15-	1731-0675	1731-0674
Tourisimo Veloce 800 14-	1731-0675	1731-0674
F3 800, ABS 14-	1731-0675	1731-0674
F3 RC 800, ABS 16-	1731-0675	1731-0674
RSV#1 800 18-	1731-0675	1731-0674
Brutale R 910 06-08	1731-0675	1731-0674
F4 1000 R/RR, ABS 12	1731-0675	1731-0674
Brutale 1078 08-09	1731-0675	1731-0674
F4 1078 CC/RR/312RR 08-11	1731-0675	1731-0674
Brutale Rr, ABS 10-	1731-0675	1731-0674
SUZUKI		
250 RGV 89-95	1731-0695	-
400 GSF-Bandit 91-95	1731-0695	-
400 GSX-R	1731-0695	-
400 GSX-R-R 90-95	1731-0695	-
600 GSF-Bandit 94-04	1731-0695	1731-0695
GSX-F 98-02	1731-0695	1731-0695
GSX-F, FU 88-97	1731-0695	-
GSR 600 06-10	1731-0571	1731-0571
GSR 600 A ABS 06-10	1731-0571	1731-0571
GSX-R 600 97-00	1731-0695	1731-0695
GSX-R 600 01-05	1731-0695	1731-0695
GSX-R 06-07	-	1731-0695
GSXR 600 08-10	-	1731-0571
GSXR 600 11-	-	1731-0571
RF-R, RU 600 93-96	1731-0695	1731-0695
DL 650 V-Strom 04-07	1731-0571	-
DL 650 V-Strom 08-11	1731-0571	-
DL 650 A V-Strom 07-11	1731-0571	-
DL 650 A V-Strom, XT 12-16	1731-0571	-
DL 650 A V-Strom, XT 17-	1731-0571	-
GSF 650 Bandit, S Bandit 07-08	1731-0571	1731-0695
GSF 650 A, SA, Bandit ABS 07-08	1731-0571	1731-0695
GSF 650 Bandit, S Bandit 09-12	1731-0571	1731-0695
GSF 650 SA Bandit ABS 09-	1731-0571	1731-0695
GSX 650 F 08-13	1731-0571	1731-0695
GSX 650 FA ABS 08-	1731-0571	1731-0695
SV650 99-02	1731-0695	1731-0695
SV650 03-09	-	1731-0695
SV650-A 07-09	-	1731-0695
SV650-S 99-02	1731-0695	1731-0695
SV650-S 03-10	-	1731-0695
SV650-X ABS 18-	1731-0695	-
GSR 750 ABS 11-	1731-0571	1731-0571
GSXR 750 08-10	-	1731-0571
GSX750/GSX-F 98-03	1731-0695	1731-0695
GSX-F 750 89-97	1731-0695	-
GSX-F 750 03-06	-	1731-0695
GSX-R 750 88-91, 96-05	1731-0695	1731-0695
GSXR 750 11-	-	1731-0571
GSXR 750 11-	-	1731-0571

APLICACIÓN	N.° ART. DISCO DE FRENO DELANTERO	N.° ART. KIT TORNILLOS DISCO DE FRENO TRASERO
SUZUKI (CONT.)		
VZ800 Marauder 97-03	1731-0695	-
RF-R900 94-97	1731-0695	1731-0695
DL 1000 V-Strom 02-09	1731-0571	-
DL 1000 V-Strom ABS 14-	1731-0571	-
GSXR 1000 01-04	1731-0695	1731-0695
GSXR 1000 05-06	-	1731-0571
GSXR 1000 07-08	1731-0571	1731-0571
GSXR 1000 09-	-	1731-0571
GSXR 1000 ABS 15-16	-	1731-0571
SV1000 03-08	1731-0695	1731-0695
TL1000R 98-99	1731-0695	1731-0695
TL1000S 97-01	1731-0695	1731-0695
GSX-R1100 89-97	1731-0695	1731-0695
GSF 1200 Bandit/S 96-05	1731-0695	1731-0695
GSF 1200 Bandit, S Bandit 06	1731-0571	1731-0571
GSF 1200 A, SA, Bandit ABS 06	1731-0571	1731-0571
GSX1200 99-01	1731-0695	1731-0695
GSF 1250 A, SA, Bandit ABS 07-11	1731-0571	1731-0571
GSF 1250 SA Bandit ABS 07-	1731-0571	1731-0571
GSX 1250 F, FA ABS 10-	1731-0571	1731-0571
GSX 1300 R Hayabusa 99-07	1731-0695	1731-0695
GSX 1300 R Hayabusa 08-12	1731-0571	1731-0572
GSX 1300 RA Hayabusa ABS 13-	1731-0571	1731-0572
GSX 1300 B-King, ABS 08-10	1731-0571	1731-0572
GSX 1400 01-07	1731-0695	-
VLR 1800 C 1800 R Intruder 08-11	1731-0571	1731-0572
VZR 1800 M 1800 R, R2 Intruder 06-	1731-0571	1731-0572
TRIUMPH		
600 Daytona 03-04	1731-0697	1731-0696
600 Speed Four 02-05	1731-0697	1731-0696
600 TT 00-03,	1731-0697	1731-0696
650 Daytona 05	1731-0697	1731-0696
675 Daytona /R 06-11	1731-0697	1731-0696
675 Street Triple 08-12	1731-0697	1731-0696
900 Speed Triple 97-98	1731-0697	-
955 Daytona i 97-06	1731-0697	1731-0696
955 Sprint RS 00-04	1731-0697	-
955 Sprint ST 99-04	1731-0697	1731-0696
955 Speed Triple EFI 02-04	1731-0697	-
1050 Speed Triple/ABS 05-15	1731-0697	-
1050 Sprint ST/ABS 05-10	1731-0697	-
1050 Tiger 07-13	1731-0697	-
1050 Tiger ABS 09-13	1731-0697	-
1050 Tiger Sport ABS 13-	1731-0697	-
Rocket III 04-09	1731-0697	-
Rocket X ABS 14-16	1731-0697	-
YAMAHA		
RD 500 LC,YPVS 84-88	1731-0623	-
RD 500 LC 85	1731-0623	1731-0623
FZR 600 89	1731-0623	1731-0623
FZR 600 89-94	1731-0623	1731-0623
FZR 600 95-96	1731-0623	1731-0623
SRX 600 85-89	1731-0623	1731-0623
SRX 600 90-	-	1731-0623
XJ 600 H, N 83-91	1731-0623	1731-0623
XJ 600 H, N 91	1731-0623	1731-0623
FZ 750 Genesis 89-92	1731-0623	-
XJ 900 83-84	1731-0623	1731-0623
XJ 900 F 85-94	1731-0623	1731-0623
XJ 900 S Diversion 94-	-	1731-0623
FZR 1000 Genesis 87-88	1731-0623	1731-0623
FZR 1000 EXUP 89-90	1731-0623	1731-0623
FZR 1000 EXUP 91-93	1731-0623	1731-0623
FZR 1000 EXUP 94-95	-	1731-0623
GTS 1000 93-	-	1731-0623
FJ 1100 84-85	1731-0623	1731-0623
XV 1100 Virago 89-93	1731-0623	-
XV 1100 Virago 94-99	1731-0623	-
FJ 1200 86-87	1731-0623	1731-0623
FJ 1200 88-89	1731-0623	1731-0623
FJ 1200 90-	1731-0623	1731-0623
FJ 1200 91-96	1731-0623	-
VMX 1200 V-max 85-92	1731-0623	1731-0623
VMX 1200 V-max 93-94	1731-0623	1731-0623
XVZ 1200 12 T,TD 84-87	1731-0623	1731-0623
XVZ 1200 Venture Royal 84-90	-	1731-0623
XVZ 1300 Venture Royal 88-93	1731-0623	1731-0623

TORNILLOS DE DISCO DELANTERO/TRASERO DE TITANIO

- Material de calidad superior
- Extremadamente ligero y resistente a la corrosión



1710-4121



1710-4131

TORNILLOS DE DISCO DELANTEROS

APLICACIÓN	CANT.	N.º ART.
APRILIA		
Pegaso 650 Strada 05-09	12	1710-4126[1]
SL750 Shiver 07-16	12	1710-4121[2]
	12	1710-4126[1]
SMV750 Dorsoduro 08-16	12	1710-4126[1]
NA850 Mana 07-11	12	1710-4126[1]
RSV1000 Mille 98-01	12	1710-4121[2]
	12	1710-4126[1]
RSV1000 Mille R 03-04	12	1710-4121[2]
	12	1710-4126[1]
RSV1000 Tuono R 06-10	12	1710-4121[2]
	12	1710-4126[1]
RSV1000 Tuono R Fighter 02-05	12	1710-4121[2]
	12	1710-4126[1]
RSV1000R Factory 04-05	12	1710-4121[2]
RSV1000R Factory 04-08	12	1710-4126[1]
RSV4 1000 Factory 09-16	12	1710-4126[1]
RSV4 RF 16-18	12	1710-4123[2]
	12	1710-4126[1]
SL1000 Falco 99-05	12	1710-4121[2]
Tuono V4R 11-15	12	1710-4123[2]
	12	1710-4126[1]
Caponord 1200 13-18	12	1710-4126[1]
BMW		
HP4 12-14	5	1710-4120[2]
R Nine T Sport 16-18	10	1710-4119[2]
S1000R 14-16	10	1710-4119[2]
	5	1710-4120[2]
S1000RR 10-18	10	1710-4119[2]
	5	1710-4120[2]
S1000XR 15-19	10	1710-4119[2]
	5	1710-4142[1]
R1200GS 04-07	10	1710-4122[2]
R1200GS 08-13	10	1710-4119[2]
R1200GS Adventure 10-13	10	1710-4119[2]
R1200GS TE 14-16	10	1710-4119[2]
R1250GS Adventure 19-20	10	1710-4119[2]
DUCATI		
Monster 600 Dark 97-02	12	1710-4121[2]
Monster 620 s.i.e 02-03	12	1710-4121[2]
Monster 695 06-08	12	1710-4121[2]
Monster 696 08-15	12	1710-4123[2]
748 916 996 998 94-03	12	1710-4121[2]
	12	1710-4126[1]
Monster 750 96-01	12	1710-4121[2]
Monster 800 i.e 03-04	12	1710-4121[2]
800SS 02-04	12	1710-4121[2]
Monster 821 14-18	10	1710-4122[2]
848 07-13	12	1710-4121[2]
Streetfighter 848 11-15	10	1710-4122[2]
899 Panigale 14-15	12	1710-4123[2]
Monster 900S i.e - Dark 00-02	12	1710-4121[2]
900SS 90-99	12	1710-4121[2]
Monster 916 S4 00-03	12	1710-4121[2]
ST2 944CC 97-01	12	1710-4121[2]
959 Panigale 15-16	10	1710-4122[2]
ST3 992CC 04-07	12	1710-4121[2]
Monster 996 S4R 03-06	12	1710-4121[2]
Monster 1000 s.i.e 02-05	12	1710-4121[2]
Monster 1000 S2R 05-08	12	1710-4123[2]
Scrambler 800 15-20	6	1710-4125[2]
Sport 1000S 07-09	12	1710-4121[2]
Supersport 1000 DS 02-06	12	1710-4121[2]
XDiavel 16-20	10	1710-4122[2]
Multistrada 1100 06-09	12	1710-4121[2]
1199 Panigale 12-14	10	1710-4122[2]
Multistrada 1200 S Sport 10-12	10	1710-4122[2]
Monster 1200R 16-20	10	1710-4122[2]

[1] Flat hex pack.
[2] Allen key.

APLICACIÓN	CANT.	N.º ART.
DUCATI (CONT.)		
1299S Panigale 16-19	10	1710-4122[2]
HONDA		
CBF125 10-14	6	1710-4145[2]
CB500 Unfaired 96-03	4	1710-4144[2]
CB600 Hornet F7-FAE 07-13	12	1710-4143[2]
CB600 Hornet FY-F6 98-06	12	1710-4143[2]
CBF600S 08-09	12	1710-4143[2]
CBR600 F1-F5 00-04	12	1710-4143[2]
CBR600 FA 11-13	12	1710-4143[2]
CBR600 FS1-FS2 01-02	12	1710-4143[2]
CBR600 FX-FY 99-00	12	1710-4143[2]
CBR600RR 03-12	12	1710-4143[2]
VFR800 V-TEC 02-05	12	1710-4143[2]
VFR800 FIW-FI1 97-01	12	1710-4143[2]
CB900 Hornet 01-07	12	1710-4143[2]
CBR929RRY-RR1 Fireblade 00-01	12	1710-4143[2]
CBR954RR2-RR3 Fireblade 02-03	12	1710-4143[2]
CB1000R 08-17	12	1710-4143[2]
CBF1000 06-09	12	1710-4143[2]
CBF1000 ABS 09-10	12	1710-4143[2]
CBF1000GT 10-16	12	1710-4143[2]
CBR1000RR Fireblade 04-19	12	1710-4143[2]
CBR1000RR-R Fireblade 20	12	1710-4143[2]
CRF1000L Africa Twin 15-19	12	1710-4143[2]
DN01 680CC 08-10	12	1710-4143[2]
VTR1000 F Firestorm 97-05	12	1710-4143[2]
VTR1000 SP1 - RC51 00-01	12	1710-4143[2]
VTR1000 SP2 - RC51 02-05	12	1710-4143[2]
CBR1100XX Blackbird 97-05	12	1710-4143[2]
CB1300 03-08	12	1710-4143[2]
KAWASAKI		
Ninja 250 SL 15-17	5	1710-4132[2]
Z250 SL 15-27	5	1710-4132[2]
Ninja 300 12-17	5	1710-4132[2]
Ninja 400 18-20	5	1710-4132[2]
ER6-F 12-16	10	1710-4129[2]
ER6-N 05-11	12	1710-4130[2]
ER6-N 12-16	10	1710-4129[2]
ZX-6R 636 13-18	10	1710-4129[2]
ZX-6R 636 B1-B2 Ninja 03-04	12	1710-4130[2]
ZX-6R 636 C1-C2 Ninja 05-06	12	1710-4130[2]
ZX-6R AF-BF Ninja 09-12	10	1710-4129[2]
ZX-6R J1-J2-J3 Ninja 00-02	12	1710-4130[2]
ZX-6R P7-P8 Ninja 07-08	10	1710-4129[2]
Ninja 650 17-20	10	1710-4129[2]
Versys 650 06-09	12	1710-4130[2]
Versys 650 15-20	10	1710-4129[2]
	12	1710-4130[2]
Z750 03-06	12	1710-4130[2]
Z750 07-09	10	1710-4129[2]
Z900 17-20	10	1710-4129[2]
Z900RS 17-20	10	1710-4129[2]
ZX-9R E1-E2 Ninja 00-01	12	1710-4130[2]
ZX-9R F1-F2 Ninja 02-03	12	1710-4130[2]
Versys 1000 12-15	10	1710-4129[2]
	12	1710-4130[2]
Z1000 03-06, 14-16	12	1710-4130[2]
Z1000 07-20	10	1710-4129[2]
Z1000 SX 11-16	10	1710-4129[2]
ZX-10R BF-CF 11-15	10	1710-4129[2]
ZX-10R C1H-C2H 04-05	12	1710-4130[2]
ZX-10R D6F-D7FA Ninja 06-07	12	1710-4130[2]
ZX10R E8F-E9FA Ninja 08-09	12	1710-4130[2]
ZX-10R SGF Ninja 16-18	10	1710-4129[2]
	12	1710-4130[2]
ZRX1100 97-01	10	1710-4129[2]
ZX-12R A1-A2 Ninja 00-01	12	1710-4130[2]

APLICACIÓN	CANT.	N.º ART.
KAWASAKI (CONT.)		
ZX-12R B1-B6F Ninja 02-06	12	1710-4130[2]
GTR1400 07-09	12	1710-4130[2]
ZZR1400 12-20	10	1710-4129[2]
ZZR1400 A6F-A7F-D8F-D9F 06-11	12	1710-4130[2]
KTM		
125 Duke 17-20	6	1710-4145[2]
390 Duke 13-18	6	1710-4145[2]
RC 390 14-16	6	1710-4145[2]
990 Superduke 07-13	12	1710-4123[2]
990 Supermoto 08-13	12	1710-4123[2]
1190 RC8 08-15	12	1710-4123[2]
MV		
Brutale 800 15-20	12	1710-4121[2]
Dragster 800RR 05-20	12	1710-4121[2]
SUZUKI		
GSF600 Bandit 00-04	15	1710-4133[2]
GSR600 06-10	10	1710-4137[2]
GSX600 FW-FK1 JS1AJ Katana 98-02	15	1710-4133[2]
GSX-R600 K1-K3 01-03	15	1710-4133[2]
GSX-R600 K4-K5 04-05	15	1710-4133[2]
GSX-R600 K6-K7 06-07	10	1710-4137[2]
GSX-R600 K8-L0 08-10	12	1710-4146[2]
GSX-R600 L1-L6 11-16	12	1710-4146[2]
GSX-R600 WV-Y 97-01	15	1710-4133[2]
AN650 Burgman 06-15	10	1710-4137[2]
DL650 V-Strom 08-09	10	1710-4137[2]
DL650A V-Strom 04-11	10	1710-4137[2]
GSF650 Bandit 05-06	10	1710-4137[2]
GSF650 SA Bandit 07-10	10	1710-4137[2]
GSX650F 07-11	10	1710-4137[2]
SFV650 Gladius 09-15	10	1710-4137[2]
SV650 99-02	15	1710-4133[2]
SV650 03-08	10	1710-4137[2]
SV650S 03-07	10	1710-4137[2]
GSR750 11-16	10	1710-4137[2]
GSR750Z 14-16	10	1710-4137[2]
GSX-R750 K4-K5 04-05	15	1710-4133[2]
GSX-R750 K6-K7 06-07	10	1710-4137[2]
GSX-R750 K8-L0 08-10	12	1710-4146[2]
GSX-R750 L1-L6 11-20	12	1710-4146[2]
GSX-R750 Y-K3 00-03	15	1710-4133[2]
DL1000 V-Strom 02-09	10	1710-4137[2]
GSX-R1000 17-20	12	1710-4146[2]
GSX-R1000 K1-K2 01-02	15	1710-4133[2]
GSX-R1000 K3-K4 03-04	15	1710-4133[2]
GSX-R1000 K5-K6 05-06	10	1710-4137[2]
GSX-R1000 K7-K8 07-08	10	1710-4137[2]
GSX-R1000 K9-L1 09-11	12	1710-4146[2]
GSX-R1000 L1-L6 12-16	12	1710-4146[2]
GSX-S1000 15-20	12	1710-4146[2]
GSX-S1000 FA 15-20	12	1710-4146[2]
Katana 19-20	12	1710-4146[2]
SV1000 03-07	15	1710-4133[2]
SV1000S 03-04	15	1710-4133[2]
TL1000R 98-03	15	1710-4133[2]
TL1000S 97-03	15	1710-4133[2]
GSF1200S Bandit 96-05	15	1710-4133[2]
GSF1200S Bandit 06	10	1710-4137[2]
GSF1250S Bandit 07-12	10	1710-4137[2]
GSX1250 FA 10-15	10	1710-4137[2]
GSX1300 BK B-King 07-12	10	1710-4137[2]
GSX1300R Hayabusa 99-07	15	1710-4133[2]
GSX1300R Hayabusa 08-15	10	1710-4137[2]
GSX1400 01-07	15	1710-4133[2]
TRIUMPH		
TT600 Series1 00-03	10	1710-4139[2]

PASTILLAS DE FRENO DE TITANIO continúa en la página siguiente.

TORNILLOS DE DISCO DELANTERO/TRASERO DE TITANIO (CONT.)

TORNILLOS DE DISCO DELANTEROS (CONT.)

APLICACIÓN	CANT.	N.º ART.
TRIUMPH (CONT.)		
Daytona 675 06-14	10	1710-4139[2]
Daytona 675R 11-14	10	1710-4139[2]
Street Triple 675 07-16	10	1710-4139[2]
Street Triple 765 RS 17-20	10	1710-4139[2]
Tiger 800 11-14	10	1710-4139[2]
Sprint 955i 02-03	10	1710-4139[2]
Speed Triple R 12-15	10	1710-4139[2]
Sprint ST 05-07	10	1710-4139[2]
Street Triple RX 15-16	10	1710-4139[2]
Speed Triple 1050 05-14	10	1710-4139[2]
Tiger 1050 06-12	10	1710-4139[2]
Tiger 1200 Explorer 12-15	10	1710-4139[2]
Rocket 3 2300cc 04-18	10	1710-4139[2]

APLICACIÓN	CANT.	N.º ART.
YAMAHA		
MT-125 14-19	6	1710-4136[2]
YBR250 09-10	5	1710-4148[2]
MT03 (660cc) 06-14	10	1710-4135[2]
	5	1710-4148[2]
YZF-R3 15-18	5	1710-4148[2]
FZ6 Fazer 04-06	10	1710-4135[2]
FZ6 Fazer S2 07-15	10	1710-4135[2]
XJ6 S Diversion 09-10	10	1710-4135[3]
YZF-R6 03-20	10	1710-4135[2]
MT-07 14-20	10	1710-4135[2]
XSR700 16-20	10	1710-4135[3]
FZ8 10-15	10	1710-4135[2]
MT-09 13-16	10	1710-4135[2]
TDM900 06-10	12	1710-4134[2]

APLICACIÓN	CANT.	N.º ART.
YAMAHA (CONT.)		
XSR900 16-20	10	1710-4135[2]
FZ1 Fazer 06-10	12	1710-4134[2]
FZ1 Fazer ABS 08-09	10	1710-4135[2]
FZS1000 Fazer 01-05	12	1710-4134[2]
MT01 (1670cc) 05-09	12	1710-4134[2]
MT-10 16-20	10	1710-4135[2]
YZF-R1 04-08, 15-20	10	1710-4135[2]
YZF-R1 Big Bang 09-14	10	1710-4135[2]
YZF R1M 15-20	10	1710-4135[2]
XT1200Z Super Tenere 10-20	10	1710-4135[2]
FJR1300A 13-15	12	1710-4134[2]
XJR1300 03-09	12	1710-4134[2]

[2] Llave Allen.
[3] Pack de 10.

TORNILLOS DE DISCO TRASERO

APLICACIÓN	CANT.	N.º ART.
APRILIA		
RSV4 RF 16-18	5	1710-4124[1]
	5	1710-4127[2]
Tuono V4R 11-15	5	1710-4127[2]
SMV750 Dorsurduro 08-16	5	1710-4127[2]
NA850 Mana 07-11	5	1710-4127[2]
BMW		
HP4 12-14	5	1710-4120[1]
S1000R 14-16	5	1710-4120[1]
S1000RR 10-20	5	1710-4120[1]
S1000XR 15-19	5	1710-4142[2]
CAGIVA		
Mito 125 98-20	6	1710-4125[1]
DUCATI		
Monster 821 14-18	6	1710-4125[1]
848 07-13	4	1710-4128[1]
899 Panigale 14-15	6	1710-4125[1]
Scrambler 800 15-20	6	1710-4125[1]
1098 07-11	4	1710-4128[1]
1098S 06-08	4	1710-4128[1]
1198S 08-11	4	1710-4128[1]
HONDA		
MSX125 (Grom) 16-20	4	1710-4144[1]
CBR300R 14-19	4	1710-4144[1]
XR400R 96-04	4	1710-4144[1]
CB500 Unfaired 96-03	6	1710-4145[1]
CB600 Hornet F7-FAE 07-13	4	1710-4144[1]
CB600 Hornet FY-F6 98-06	4	1710-4144[1]
CBF600S 08-09	4	1710-4144[1]
CBR600 F1-F5 00-04	4	1710-4144[1]
CBR600 FS1-FS2 01-02	4	1710-4144[1]
CBR600 FX-FY 99-00	4	1710-4144[1]
CBR600FA 11-13	4	1710-4144[1]
CBR600RR 03-12	4	1710-4144[1]
CBR650F 14-18	4	1710-4144[1]
XL700 VA Transalp 08-12	4	1710-4144[1]
CB900 Hornet 01-07	4	1710-4144[1]
CBR929RRY-RR1 Fireblade 00-01	4	1710-4144[1]
CBR954RR2-RR3 Fireblade 02-03	4	1710-4144[1]
CB1000 06-09	4	1710-4144[1]
CBF1000 ABS 09-10	4	1710-4144[1]
CBR1000 RR Fireblade 04-20	4	1710-4144[1]
CRF1000L Africa Twin 15-19	4	1710-4144[1]
VTR1000 F Firestorm 97-05	4	1710-4144[1]
VTR1000 SP1-RC51 00-01	4	1710-4144[1]
VTR1000 SP2-RC51 02-05	4	1710-4144[1]
XL1000V V4-V9 Varadero 01-10	6	1710-4145[1]
CBR1100XX Blackbird 97-05	6	1710-4145[1]
CB1300 03-08	6	1710-4145[1]
KAWASAKI		
ER6-F 12-16	4	1710-4131[2]
ER6-N 05-11	14	1710-4130[1]
ER6-N 12-16	4	1710-4131[2]
ZX-6R 636 13-18	4	1710-4131[2]
ZX-6R 636 B1-B2 Ninja 03-04	14	1710-4130[1]
ZX-6R 636 C1-C2 Ninja 05-06	14	1710-4130[1]
ZX-6R AF-BF Ninja 09-12	4	1710-4131[2]
ZX-6R J1-J2-J3 Ninja 00-02	14	1710-4130[1]
ZX-6R P7-P8 Ninja 07-08	4	1710-4131[2]
Ninja 650 17-20	5	1710-4132[1]

APLICACIÓN	CANT.	N.º ART.
KAWASAKI (CONT.)		
Versys 650 06-09	14	1710-4130[1]
Versys 650 15-20	14	1710-4130[1]
	4	1710-4131[2]
Z750 03-06	14	1710-4130[1]
Z750 07-09	4	1710-4131[2]
Z900 17-20	4	1710-4131[1]
Z900RS 17-20	4	1710-4131[1]
ZX-9R E1-E2 Ninja 00-01	14	1710-4130[1]
ZX-9R F1-F2 Ninja 02-03	14	1710-4130[1]
Versys 1000 12-15	14	1710-4130[1]
	4	1710-4131[2]
Z1000 03-06, 14-16	14	1710-4130[1]
Z1000 07-20	4	1710-4131[1, 2]
Z1000 SX 11-16	4	1710-4131[1]
ZX-10R BF-CF 11-15	4	1710-4131[2]
ZX-10R C1H-C2H 04-05	14	1710-4130[1]
ZX-10R D6F-D7FA Ninja 06-07	14	1710-4130[1]
ZX-10R E8F-E9FA Ninja 08-09	14	1710-4130[1]
ZX-10R SGF Ninja 16-18	14	1710-4130[1]
	4	1710-4131[2]
ZRX1100 98-01	5	1710-4132[2]
ZX-12R A1-A2 Ninja 00-01	14	1710-4130[1]
ZX-12R B1-B6F Ninja 02-06	14	1710-4130[1]
GTR1400 07-09	14	1710-4130[1]
ZZR1400 12-20	4	1710-4131[2]
ZZR1400 A6F-A7F-D8F-D9F 06-11	12	1710-4130[1]
KTM		
125 Duke 17-20	6	1710-4145[1]
RC 390 14-16	6	1710-4145[1]
990 Superduke 07-13	5	1710-4124[1]
990 Supermoto 08-13	5	1710-4124[1]
1190 RC8 08-15	5	1710-4124[1]
SUZUKI		
GSX-R125 17-20	5	1710-4138[1]
GSF600 Bandit 00-04	15	1710-4133[1]
GSR600 06-10	5	1710-4138[1]
GSX600 FW-FK1 JS1AJ Katana 98-02	15	1710-4133[1]
GSX-R600 K1-K3 01-03	15	1710-4133[1]
GSX-R600 K4-K5 04-05	15	1710-4133[1]
GSX-R600 K6-K7 06-07	5	1710-4138[1]
GSX-R600 K8-L0 08-10	5	1710-4138[1]
GSX-R600 L1-L6 11-16	5	1710-4138[1]
GSX-R600 WV-Y 97-01	15	1710-4133[1]
AN650 Burgman 06-15	5	1710-4138[1]
SV650 99-02	15	1710-4133[1]
SFV650 Gladius 09-15	5	1710-4138[1]
GSR750 11-16	5	1710-4138[1]
GSR750Z 14-16	5	1710-4138[1]
GSX-R750 K4-K5 04-05	15	1710-4133[1]
GSX-R750 K6-K7 06-07	5	1710-4138[1]
GSX-R750 K8-L0 08-10	5	1710-4138[1]
GSX-R750 L1-L6 11-20	5	1710-4138[1]
GSX-R750 Y-K3 00-03	15	1710-4133[1]
VZ800 Intruder M800Z 05-09	5	1710-4138[1]
DL1000 V-Strom 02-09	5	1710-4138[1]
GSX-R1000 17-20	5	1710-4138[1]
GSX-R1000 K1-K2 01-02	15	1710-4133[1]
GSX-R1000 K3-K4 03-04	15	1710-4133[1]

APLICACIÓN	CANT.	N.º ART.
SUZUKI (CONT.)		
GSX-R1000 K5-K6 05-06	5	1710-4138[1]
GSX-R1000 K7-K8 07-08	5	1710-4138[1]
GSX-R1000 K9-L1 09-11	5	1710-4138[1]
GSX-R1000 L1-L6 12-16	5	1710-4138[1]
GSX-S1000 15-20	5	1710-4138[1]
GSX-S1000 FA 15-20	5	1710-4138[1]
Katana 19-20	5	1710-4138[1]
SV1000 03-07	15	1710-4133[1]
SV1000S 03-04	15	1710-4133[1]
TL1000R 98-03	15	1710-4133[1]
TL1000S 97-03	15	1710-4133[1]
GSF1200S Bandit 96-05	15	1710-4133[1]
GSF1200S Bandit 06	5	1710-4138[1]
GSF1250S Bandit 07-12	5	1710-4138[1]
GSX1250 FA 10-15	5	1710-4138[1]
GSX1300R Hayabusa 99-07	15	1710-4133[1]
GSX1400 01-07	15	1710-4133[1]
TRIUMPH		
TT600 Series1 00-03	1	1710-4141[1]
Daytona 675 06-14	4	1710-4140[1]
Daytona 675R 11-14	4	1710-4140[1]
Street Triple 675 07-16	4	1710-4140[1]
Street Triple 765 RS 17-20	4	1710-4140[1]
Tiger 800 11-14	1	1710-4141[1]
Scrambler 865cc 06-08	1	1710-4141[1]
Thruxton 865cc 04-07	1	1710-4141[1]
Daytona 955i 99-05	1	1710-4141[1]
Sprint 955i 02-03	4	1710-4140[1]
Bonneville Street Twin 16-20	4	1710-4140[1]
Bonneville SE 01-14	1	1710-4141[1]
Bonneville T100 Spirit 15	1	1710-4141[1]
Sprint RS 99-01	4	1710-4140[1]
Sprint ST 99-04	4	1710-4140[1]
Street Triple RX 15-16	4	1710-4140[1]
Speed Triple 1050 05-10	1	1710-4141[1]
Tiger 1050 06-12	1	1710-4141[1]
YAMAHA		
MT-125 14-19	6	1710-4136[1]
MT-03 (321cc) 16-19	13	1710-4147[1]
YZF-R3 15-18	13	1710-4147[1]
FZ6 Fazer 04-06	5	1710-4149[1]
FZ6 Fazer S2 07-15	5	1710-4149[1]
XJ6 S Diversion 09-10	5	1710-4148[1]
YZF-R6 03-16	5	1710-4149[1]
MT-07 14-20	5	1710-4149[1]
XSR700 16-20	5	1710-4149[3]
FZ8 10-15	5	1710-4148[1]
MT-09 13-16	5	1710-4149[1]
XSR900 16-20	5	1710-4149[3]
MT01 (1670cc) 05-09	6	1710-4136[1]
MT-10 16-20	5	1710-4149[1]
YZF-R1 04-08, 15-20	5	1710-4149[1]
YZF-R1 Big Bang 09-14	5	1710-4149[1]
YZF R1M 15-20	5	1710-4149[1]
FJR1300A 13-15	6	1710-4136[1]

[1] Llave Allen.
[2] Pack hexagonales planos.
[3] Pack de 5.



1702-0525



1702-0541

KITS DE TORNILLOS DE MONTAJE DE PINZA DE FRENO DELANTERA DE TITANIO

- Ofrecen una mejor resistencia a la corrosión y son un 40 por ciento más ligeros que los tornillos originales
- Se pueden ajustar al par de apriete de la configuración manual original del fabricante
- Se vende por pares o en packs de 4

APLICACIÓN	CANT.	N.º ART.
APRILIA		
RS125 99-05	2	1702-0529[1]
SL750 Shiver 07-16	4	1702-0524[1]
SMV750 Dorsoduro 08-16	4	1702-0524[1]
RSV1000 Tuono R 06-10	4	1702-0524[1]
RSV1000 Mille R 03-04	4	1702-0525[3]
RSV1000R Factory 06-08	4	1702-0524[1]
RSV4 1000 Factory 09-16	4	1702-0524[1]
RSV4 RF 16-18	4	1702-0524[1]
	4	1702-0525[3]
RSV1000R Factory 04-05	4	1702-0525[3]
Caponord 1200 13-18	4	1702-0524[1]
SMV1200 Dorsoduro 10-16	4	1702-0524[1]
Tuono V4R 11-15	4	1702-0524[1]
BMW		
HP4 12-14	4	1702-0539[1]
R Nine T Sport 16-18	4	1702-0539[1]
S1000R 14-16	4	1702-0539[1]
S1000RR 10-20	4	1702-0539[1]
S1000 XR 15-19	4	1702-0539[1]
R1150GS Adventure 99-04	4	1702-0542[1]
R1200GS 04-07	4	1702-0523[1]
R1200GS TE 14-16	4	1702-0539[1]
R1250GS Adventure 19-20	4	1702-0539[1]
R1200S 06-07	4	1702-0523[1]
K1300R 08-15	4	1702-0532[1]
DUCATI		
Monster 696 08-15	4	1702-0522[3]
749 02-05	4	1702-0531[3]
	4	1702-0537[1]
749R 04-06	4	1702-0531[3]
Monster 821 14-18	4	1702-0522[3]
	4	1702-0536[1]
848 07-13	4	1702-0522[3]
	4	1702-0537[1]
Streetfighter 848 11-15	4	1702-0522[3]
899 Panigale 14-15	4	1702-0524[1]
959 Panigale 15-16	4	1702-0524[1]
	4	1702-0525[3]
Monster 996 S4S 07-08	4	1702-0537[1]
999 02-05	4	1702-0522[3]
999R S 02-05	4	1702-0522[3]
	4	1702-0537[1]
Hypermotard SP 13-15	4	1702-0522[3]
Hyperstrada 13-15	4	1702-0522[3]
XDiavel 16-20	4	1702-0525[3]
1098 07-11	4	1702-0522[3]
	4	1702-0537[1]
1098S 06-11	4	1702-0522[3]
	4	1702-0537[1]
Hypermotard 1100S 07-10	4	1702-0525[3]
	4	1702-0537[1]
1198S 08-11	4	1702-0522[3]
	4	1702-0537[1]
1199 Panigale 12-14	4	1702-0522[3]
	4	1702-0537[1]
Monster 1200R 16-20	4	1702-0522[3]
	4	1702-0537[1]
Multistrada 1200 S Sport 10-12	4	1702-0525[3]
1299S Panigale 16-19	4	1702-0522[3]
	4	1702-0537[1]

[1] Tornillo con prestaciones de competición.
[2] Tornillo DualDrive.
[3] Sin barra.
[4] Tornillo hexagonal.
[5] Paralelo.

APLICACIÓN	CANT.	N.º ART.
HONDA		
CB600 Hornet F7-FAE 07-13	4	1702-0541[4]
	4	1702-0542[1]
CBR600FA 11-13	4	1702-0541[4]
	4	1702-0542[1]
CBR600 FS1-FS2 01-02	4	1702-0541[4]
	4	1702-0542[1]
CBR600 FX-FY 99-00	4	1702-0541[4]
	4	1702-0542[1]
CBR600RR 03-04	4	1702-0541[4]
	4	1702-0542[1]
CBR650F 14-18	4	1702-0530[1]
VT750 DC Shadow 00-04	4	1702-0541[4]
	4	1702-0542[1]
CB900 Hornet 01-07	4	1702-0541[4]
	4	1702-0542[1]
CBF1000 06-09	4	1702-0541[4]
	4	1702-0542[1]
CBF1000GT 10-16	4	1702-0541[4]
	4	1702-0542[1]
CBR1000RR Fireblade 04-05	4	1702-0524[1]
CBR1000RR Fireblade 06-19	4	1702-0537[1]
CBR1000RR Fireblade 17-19	4	1702-0522[3]
CBR1000RR-R Fireblade 20	4	1702-0524[1]
VFR1200 FD ABS (Semi Auto) 10-16	4	1702-0536[1]
CB1300 03-08	4	1702-0530[1]
HUSQVARNA		
FE 450 15-16	2	1702-0529[1]
KAWASAKI		
Ninja 250 SL 15-17	2	1702-0529[1]
Z250 SL 15-17	2	1702-0529[1]
Ninja 250R 08-12	2	1702-0529[1]
Ninja 300 12-17	2	1702-0529[1]
Ninja 400 18-20	2	1702-0529[1]
ZX-6R AF-BF Ninja 09-12	4	1702-0522[3]
	4	1702-0537[1]
ZX-6R P7-P8 Ninja 07-08	4	1702-0522[3]
	4	1702-0537[1]
ZX-6R 636 13-18	4	1702-0531[5]
	4	1702-0536[1]
ZX-6R 636 B1-B2 Ninja 03-04	4	1702-0522[3]
	4	1702-0537[1]
ZX-6R 636 C1-C2 Ninja 05-06	4	1702-0522[3]
	4	1702-0537[1]
Ninja 650 17-20	4	1702-0523[1]
Versys 650 15-20	2	1702-0529[1]
Z750 07-09	4	1702-0541[4]
	4	1702-0542[1]
Z800 13-16	4	1702-0541[4]
	4	1702-0542[1]
Z900 17-20	4	1702-0541[4]
	4	1702-0542[1]
Z900RS 17-20	4	1702-0535[1]
ZX-9R F1-F2 Ninja 02-03	4	1702-0541[4]
	4	1702-0542[1]
Versys 1000 12-15	4	1702-0541[4]
	4	1702-0542[1]
Z1000 03-06	4	1702-0541[4]
	4	1702-0542[1]
Z1000 07-09	4	1702-0522[3]
	4	1702-0537[1]

APLICACIÓN	CANT.	N.º ART.
KAWASAKI (CONT.)		
Z1000 14-16	4	1702-0526[4]
	4	1702-0527[2]
	4	1702-0528[1]
Z1000 10-13, 17-20	4	1702-0535[1]
Z1000 SX 11-16	4	1702-0526[4]
	4	1702-0527[2]
	4	1702-0528[1]
ZX-10R BF-CF 11-15	4	1702-0535[1]
ZX-10R C1H-C2H 04-05	4	1702-0522[3]
	4	1702-0537[1]
ZX-10R D6F-D7FA Ninja 06-07	4	1702-0522[3]
	4	1702-0537[1]
ZX-10R E8F-E9FA Ninja 08-09	4	1702-0535[1]
ZX-10R SGF Ninja 16-20	4	1702-0537[1]
ZX-12R B1-B6F Ninja 02-06	4	1702-0522[3]
	4	1702-0537[1]
GTR1400 07-09	4	1702-0522[3]
	4	1702-0537[1]
ZZR1400 12-20	4	1702-0522[3]
	4	1702-0537[1]
ZZR1400 A6F-A7F-D8F-D9F 06-11	4	1702-0522[3]
	4	1702-0537[1]
KTM		
250 EXC-F 03-04	2	1702-0529[1]
250 SX-F 10-11	2	1702-0529[1]
350 SX-F 14-15	2	1702-0529[1]
450 EXC 15-16,	2	1702-0529[1]
450 SX-F 11-12	2	1702-0529[1]
790 Duke 18-20	4	1702-0524[1]
950 Super Enduro R 06-08	2	1702-0529[1]
990 Adventure 06-13	4	1702-0523[1]
990 Superduke 07-13	4	1702-0531[5]
990 Supermoto 08-13	4	1702-0525[3]
1190 Adventure 14-17	4	1702-0540[1]
1190 RC8 08-15	4	1702-0525[3]
1290 Super Adventure T 16-18	4	1702-0525[3]
1290 Super Duke 14-16	4	1702-0524[1]
1290 Super Duke R 17-19	4	1702-0524[1]
	4	1702-0525[3]
MV AGUSTA		
Brutale 800 15-20	4	1702-0522[3]
Dragster 800RR 15-20	4	1702-0522[3]
F4 1000 13-20	4	1702-0522[3]
SUZUKI		
GSF600 Bandit 95-99	4	1702-0542[1]
GSR600 06-10	4	1702-0532[1]
GSX600 FW-FK1 JS1AJ Katana 98-02	4	1702-0533[1]
GSX-R600 K4-K5 04-05	4	1702-0522[3]
	4	1702-0537[1]
GSX-R600 K6-K7 06-07	4	1702-0526[4]
	4	1702-0527[2]
	4	1702-0528[1]
GSX-R600 K8-L0 08-10	4	1702-0526[4]
	4	1702-0527[2]
	4	1702-0528[1]
GSX-R600 L1-L6 11-16	4	1702-0526[4]
	4	1702-0527[2]
	4	1702-0528[1]
GSX-R600 WV-Y 97-01	4	1702-0533[1]
GSF650 SA Bandit 09-10	4	1702-0532[1]
GSX650F 07-11	4	1702-0532[1]

KITS DE TORNILLOS DE MONTAJE DE PINZA DE FRENO DELANTERA DE TITANIO continúa en la página siguiente.

KITS DE TORNILLOS DE MONTAJE DE PINZA DE FRENO DELANTERA DE TITANIO (CONT.)

APLICACIÓN	CANT.	N.º ART.
SUZUKI (CONT.)		
GSX-R750 K4-K5 04-05	4	1702-0522[3]
	4	1702-0537[1]
GSX-R750 K6-K7 06-07	4	1702-0526[4]
	4	1702-0527[2]
GSX-R750 K8-L0 08-10	4	1702-0526[4]
	4	1702-0527[2]
	4	1702-0528[1]
GSX-R750 L1-L6 11-20	4	1702-0526[4]
	4	1702-0527[2]
	4	1702-0528[1]
GSX-R750 Y-K3 00-03	4	1702-0532[1]
VZ800 Intruder M800Z	2	1702-0538[1]
GSX-R1000 K3-K4 03-04	4	1702-0522[3]
GSX-R1000 K5-K6 05-06	4	1702-0526[4]
	4	1702-0527[2]
	4	1702-0528[1]
GSX-R1000 K7-K8 07-08	4	1702-0526[4]
	4	1702-0527[2]
	4	1702-0528[1]
GSX-R1000 K9-L1 09-11	4	1702-0526[4]
	4	1702-0527[2]
	4	1702-0528[1]
GSX-R1000 L1-L6 12-16	4	1702-0526[4]
	4	1702-0527[2]
	4	1702-0528[1]
GSX-R1000 17-20	4	1702-0526[3]
	4	1702-0527[2]
	4	1702-0528[5]
	4	1702-0534[2]
GSX-S1000 15-20	4	1702-0526[4]
	4	1702-0527[2]
	4	1702-0528[1]
GSX-S1000 FA 15-20	4	1702-0526[4]
	4	1702-0527[2]
	4	1702-0528[1]
Katana 19-20	4	1702-0526[4]
	4	1702-0527[2]
	4	1702-0528[1]
SV1000 03-07	4	1702-0532[1]
SV1000S 03-04	4	1702-0532[1]
TL1000R 98-03	4	1702-0533[1]
TL1000S 97-03	4	1702-0533[1]
GSF1200S Bandit 96-05	4	1702-0533[1]
GSF1200S Bandit 06	4	1702-0532[1]

APLICACIÓN	CANT.	N.º ART.
SUZUKI (CONT.)		
GSX1250 FA 10-15	4	1702-0532[1]
GSX1300BK B-King 07-12	4	1702-0526[4]
	4	1702-0527[2]
	4	1702-0528[1]
GSX1300R Hayabusa 99-07	4	1702-0533[1]
GSX1300R Hayabusa 08-15	4	1702-0526[4]
	4	1702-0527[2]
	4	1702-0528[1]
GSX1400 01-07	4	1702-0541[4]
	4	1702-0542[1]
TRIUMPH		
TT600 Series1 00-03	4	1702-0533[1]
Daytona 675 06-14	4	1702-0522[3]
	4	1702-0536[1]
	4	1702-0537[1]
Daytona 675R 11-14	4	1702-0522[3]
	4	1702-0537[1]
Street Triple 675 07-16	4	1702-0541[4]
	4	1702-0542[1]
Street Triple 765 RS 17-20	4	1702-0522[2]
Tiger 800 11-14	4	1702-0541[4]
	4	1702-0542[1]
Scrambler 865cc 06-08	4	1702-0542[1]
Daytona 955i 02-05	4	1702-0533[1]
Speed Triple 955i 02-04	4	1702-0533[1]
Bonneville SE 01-14	2	1702-0529[1]
Speed Triple R 12-15	4	1702-0522[3]
Speed Triple 1050 05-10	4	1702-0531[3]
Speed Triple 1050 11-14	4	1702-0522[3]
Speed Triple 1050 16-20	4	1702-0537[1]
Street Triple RX 15-16	4	1702-0531[3]
Tiger 1050 06-12	4	1702-0531[3]
YAMAHA		
YZ250F 10-13	2	1702-0529[1]
MT-03 (321cc) 16-19	2	1702-0538[1]
YZF-R3 15-18	2	1702-0538[1]
FZ6 Fazer 04-06	4	1702-0533[1]
FZ6 Fazer S2 07-15	4	1702-0533[1]
FZS600 Fazer 00-03	4	1702-0533[1]
XJ6 S Diversion 09-10	4	1702-0533[1]
YZF-R6 99-04	4	1702-0533[1]
YZF-R6 05-20	4	1702-0526[4]
	4	1702-0527[2]
	4	1702-0528[1]

APLICACIÓN	CANT.	N.º ART.
YAMAHA (CONT.)		
MT-07 14-20	4	1702-0533[1]
XSR700 06-12	4	1702-0533[1]
FZ8 10-15	4	1702-0533[1]
MT09 13-16	4	1702-0526[4]
	4	1702-0527[2]
	4	1702-0528[1]
XSR900 16-20	4	1702-0526[4]
	4	1702-0527[2]
	4	1702-0528[1]
TDM900 06-10	4	1702-0533[1]
SCR950 17-20	2	1702-0538[1]
FZ1 Fazer 06-10	4	1702-0533[1]
FZ1 Fazer ABS 08-09	4	1702-0533[1]
FZS1000 Fazer 01-05	4	1702-0533[1]
MT01 (1670cc) 05-09	4	1702-0526[4]
	4	1702-0527[2]
	4	1702-0528[1]
MT-10 16-20	4	1702-0526[4]
	4	1702-0527[2]
	4	1702-0528[1]
	4	1702-0534[2]
YZF1000 R1 98-99	4	1702-0533[1]
YZF-R1 00-03	4	1702-0533[1]
YZF-R1 07-08	4	1702-0535[1]
YZF-R1 04-06, 15-20	4	1702-0526[4]
	4	1702-0527[2]
	4	1702-0528[1]
YZF-R1 Big Bang 09-14	4	1702-0526[4]
	4	1702-0527[2]
	4	1702-0528[1]
YZF-R1M 15-20	4	1702-0526[4]
	4	1702-0527[2]
	4	1702-0528[1]
V-Max 1200 07-09	4	1702-0533[1]
XT1200Z Super Tenere 10-20	4	1702-0533[1]
FJR1300 AS 06-09	4	1702-0533[1]
FJR1300A 13-15	4	1702-0533[1]
XJR1300 98-09, 15-16	4	1702-0533[1]
XVS1300A Midnight Star 07-10	4	1702-0533[1]

[1] Tornillo con prestaciones de competición.
[2] Tornillo DualDrive.
[3] Sin barra.
[4] Tornillo hexagonal.
[5] Paralelo.





1702-0561

KITS DE TORNILLOS DE PINZA DE FRENO TRASERA DE TITANIO

- Fabricados en titanio de grado 5 y un 40 por ciento más ligeros que el acero original
- Ofrecen una excelente resistencia a la corrosión
- A la venta por pares

APLICACIÓN	N.º ART.
APRILIA	
RSV4 RF 16-18	1702-0561[1]
RSV1000 Tuono R 06-10	1702-0563[2]
RSV1000R Factory 06-08	1702-0563[2]
RSV4 1000 Factory 09-16	1702-0564[1]
DUCATI	
Monster 800 S2R 05-08	1702-0563[2]
899 Panigale 14-15	1702-0563[2]
959 Panigale 15-16	1702-0564[1]
1098 07-11	1702-0563[2]
1098S 06-08	1702-0563[2]
Hypermotard 1100S 07-10	1702-0563[2]
1198S 08-11	1702-0563[2]

APLICACIÓN	N.º ART.
DUCATI (CONT.)	
1199 Panigale 12-14	1702-0563[2]
Multistrada 1200 S Sport 10-12	1702-0563[2]
KAWASAKI	
GTR1400 07-09	1702-0562[1]
ZZR1400 12-20	1702-0562[1]
KTM	
1290 Super Duke 14-16	1702-0564[1]
1290 Super Duke R 17-19	1702-0561[1]
MV AGUSTA	
F4 750/1000 04-12	1702-0564[1]
SUZUKI	
GSX-R600 K4-K5 04-05	1702-0562[1]

APLICACIÓN	N.º ART.
SUZUKI (CONT.)	
GSX-R600 WV-Y 97-01	1702-0562[1]
GSF650 Bandit 05-06	1702-0562[1]
GSX-R750 K4-K5 04-05	1702-0562[1]
GSX-R1000 K3-K4 03-04	1702-0562[1]
GSX-R1000 K5-K6 05-06	1702-0562[1]
TL1000R 98-03	1702-0562[1]
TL1000S 97-03	1702-0562[1]
GSF1200S Bandit 96-05	1702-0562[1]
GSX1300R Hayabusa 99-07	1702-0562[1]
GSX1400 01-07	1702-0562[1]

[1] Sin barra.
[2] Special.



1702-0578





1702-0572

KITS DE MONTAJE DE PINZAS DE FRENO TRASERA DE TITANIO

- Montar en la pinza trasera de la moto
- Ofrecen una mejor resistencia a la corrosión; un 40 por ciento más ligeros que el acero original
- La cantidad del kit varía; consultar la tabla

APLICACIÓN	CANT.	N.º ART.
APRILIA		
Tuono 125 17-20	2	1702-0573[4]
RS250 98-03	2	1702-0579[1]
NA850 Mana 07-11	2	1702-0579[1]
RSV1000 Mille 98-01	2	1702-0573[4]
RSV1000 Mille R 03-04	2	1702-0565[1]
RSV1000 Tuono R Fighter 02-05	2	1702-0573[4]
RSV1000R Factory 04-05	2	1702-0568[1]
RSV1000R Factory 06-08	2	1702-0565[1]
RSV4 1000 Factory 09-16	2	1702-0568[1]
RSV4 RF 16-18	2	1702-0568[1]
	2	1702-0573[4]
BMW		
F800S 06-10	2	1702-0578[4]
R Nine T Sport 16-18	2	1702-0578[4]
R1200GS 08-09	2	1702-0578[4]
R1200GS TE 14-16	2	1702-0578[4]
R1200S 06-07	2	1702-0578[4]
R1250GS Adventure 19-20	2	1702-0579[1]
K1300R 08-15	2	1702-0578[4]
CAGIVA		
Mito 125 98-20	2	1702-0578[4]
DUCATI		
Monster 696 08-15	2	1702-0573[4]
Monster 695 06-08	2	1702-0578[4]
749R 04-06	2	1702-0573[4]
Monster 800 S2R 05-08	2	1702-0578[4]
Monster 800 i.e 03-04	2	1702-0578[4]
Monster 821 14-18	2	1702-0565[1]
	2	1702-0573[4]
848 07-13	2	1702-0573[4]
899 Panigale 14-15	2	1702-0573[4]
900SS 90-99	2	1702-0573[4]
959 Panigale 15-16	2	1702-0568[1]
	2	1702-0573[4]
999 02-05	2	1702-0573[4]
999R S 02-05	2	1702-0573[4]
Hypermotard SP 13-15	2	1702-0573[4]
Hyperstrada 13-15	2	1702-0573[4]
XDiavel 16-20	2	1702-0572[4]
Monster 1000 S2R 05-08	2	1702-0578[4]
Monster 1000 s.i.e 02-05	2	1702-0573[4]
Supersport 1000 DS 02-06	2	1702-0573[4]
1098 07-11	2	1702-0573[4]
1098S 06-08	2	1702-0573[4]
Multistrada 1100 06-09	2	1702-0573[4]
1198S 08-11	2	1702-0569[4]
1199 Panigale 12-14	2	1702-0573[4]
Monster 1200R 16-20	2	1702-0565[1]
	2	1702-0573[4]
Multistrada 1200 S Sport 10-12	2	1702-0573[4]
1299 Panigale S 16-19	2	1702-0573[4]
HONDA		
CBR300R 14-19	2	1702-0566[4]
CRF450R 05-08	2	1702-0566
CBR500R 13-15	2	1702-0571[3]
CBR500R 16-20	2	1702-0566[3]
CB600 Hornet F7-FAE 07-13	2	1702-0566[3]

APLICACIÓN	CANT.	N.º ART.
HONDA (CONT.)		
CB600 Hornet FY-F6 98-06	1	1702-0576[3]
	1	1702-0577[1]
CBF600S 08-09	2	1702-0566[2]
CBR600 F1-F5 00-04	2	1702-0566[2]
CBR600FA 11-13	2	1702-0571[3]
CBR600 FS1-FS2 01-02	2	1702-0566[2]
CBR600 FX-FY 99-00	1	1702-0576[3]
	1	1702-0577[1]
CBR600RR 03-06	2	1702-0566[2]
CBR650F 14-18	2	1702-0566[3]
	2	1702-0567[1]
DN01 680CC 08-10	2	1702-0570[1]
NC700X 12-13	2	1702-0571[3]
CB900 Hornet 01-07	2	1702-0566[2]
CBR929RRY-RR1 Fireblade 00-01	2	1702-0566[2]
CBR954RR2-RR3 Fireblade 02-03	2	1702-0566[2]
CBR1000RR Fireblade 04-07	2	1702-0566[2]
CRF1000L Africa Twin 15-19	2	1702-0566[3]
VTR1000 F Firestorm 97-05	2	1702-0566[2]
VTR1000 SP1 - RC51 00-01	2	1702-0566[2]
VTR1000 SP2 - RC51 02-05	2	1702-0566[2]
CB1300 03-08	2	1702-0566[2]
KAWASAKI		
KLX125 10-18	2	1702-0569[4]
Ninja 250 SL 15-17	2	1702-0569[4]
Ninja 250R 08-12	2	1702-0569[4]
Z250 SL 15-17	2	1702-0569[4]
Ninja 300 12-17	2	1702-0569[4]
Ninja 400 18-20	2	1702-0574[1]
ER6-F 12-16	2	1702-0573[4]
ER6-N 05-16	2	1702-0573[4]
ZX-6R AF-BF Ninja 09-12	2	1702-0573[4]
ZX-6R P7-P8 Ninja 07-08	2	1702-0573[4]
ZX-6R 636 13-18	2	1702-0566[3]
	2	1702-0567[1]
ZX-6R 636 B1-B2 Ninja 03-04	2	1702-0573[4]
ZX-6R 636 C1-C2 Ninja 05-06	2	1702-0573[4]
Ninja 650 17-20	2	1702-0571[3]
Versys 650 15-20	2	1702-0578[4]
Z750 03-06	2	1702-0573[4]
Z750 07-09	2	1702-0566[3]
ZX-9R E1-E2 Ninja 00-01	2	1702-0573[4]
ZX-9R F1-F2 Ninja 02-03	2	1702-0573[4]
KLV1000 04-06	2	1702-0566[3]
Versys 1000 12-15	2	1702-0571[3]
Z1000 03-16	2	1702-0573[4]
Z1000 07-09	2	1702-0566[3]
Z1000 SX 11-16	2	1702-0573[4]
ZX-10R C1H-C2H 04-05	2	1702-0573[4]
ZX-10R D6F-D7FA Ninja 06-07	2	1702-0573[4]
ZX-10R E8F-E9FA Ninja 08-09	2	1702-0573[4]
ZRX1100 97-01	2	1702-0578[4]
ZX-12R A1-A2 Ninja 00-01	2	1702-0578[4]
ZX-12R B1-B6F Ninja 02-06	2	1702-0578[4]
GTR1400 07-09	2	1702-0578[4]
ZZR1400 12-20	2	1702-0578[4]
ZZR1400 A6F-A7F-D8F-D9F 06-11	2	1702-0578[4]

APLICACIÓN	CANT.	N.º ART.
KTM		
1190 RC8 08-15	2	1702-0573[4]
1290 Super Duke 14-16	2	1702-0573[4]
1290 Super Duke R 17-19	2	1702-0568[1]
	2	1702-0573[4]
MV		
F4 750/1000 04-12	2	1702-0573[4]
Brutale 800 15-20	2	1702-0573[4]
Dragster 800RR 15-20	2	1702-0573[4]
F4 1000 13-18	2	1702-0573[4]
SUZUKI		
GSX600 FW-FK1 JS1AJ Katana 98-02	2	1702-0579[1]
DL650 V-Strom 08-09	2	1702-0566[2]
GSF650 SA Bandit 07-10	2	1702-0566[2]
GSX650F 07-11	2	1702-0566[2]
SFV650 Gladius 09-15	2	1702-0566[2]
SV650 03-08	2	1702-0566[2]
SV650S 03-14	2	1702-0566[2]
GSX-S1000 15-20	2	1702-0566[2]
GSX-S1000 FA 15-20	2	1702-0566[2]
Katana 19-20	2	1702-0566[3]
	2	1702-0567[1]
SV1000S 03-04	2	1702-0566[2]
TL1000R 98-03	2	1702-0579[1]
TL1000S 97-03	2	1702-0579[1]
GSF1200S Bandit 96-05	2	1702-0579[1]
GSF1250S Bandit 07-12	2	1702-0566[2]
GSX1250 FA 10-15	2	1702-0566[2]
GSX1400 01-07	2	1702-0579[1]
TRIUMPH		
Daytona 675 06-14	2	1702-0566[2]
Street Triple 675 07-16	2	1702-0566[2]
Tiger 800 11-14	2	1702-0571[3]
Tiger Explorer 12-15	2	1702-0570[1]
YAMAHA		
MT-03 16-19	2	1702-0575[1]
YZF-R3 15-18	1	1702-0576[3]
	1	1702-0577[1]
FZS600 Fazer 00-03	2	1702-0570[1]
FZ6 Fazer S2 07-15	2	1702-0566[2]
XJ6 S Diversion 09-10	2	1702-0566[2]
YZF-R6 06-07	2	1702-0566[2]
MT-07 14-17	2	1702-0571[3]
FZ8 10-15	2	1702-0566[2]
MT-09 13-16	2	1702-0571[3]
FZ1 Fazer 06-10	2	1702-0566[2]
FZ1 Fazer ABS 08-09	2	1702-0566[2]
FZS1000 Fazer 01-05	2	1702-0570[1]
MT-10 16-20	2	1702-0566[3]
MT01 (1670cc) 05-09	1	1702-0576[3]
	1	1702-0577[1]
YZF1000 R1 98-99	2	1702-0570[1]
YZF-R1 00-01	2	1702-0570[1]
YZF-R1 04-06	2	1702-0566[2]
YZF-R1 Big Bang 09-14	2	1702-0566[2]
XJR1300 15-16	2	1702-0570[1]

[1] Tornillo con prestaciones de competición.
[2] Tornillo deslizante de llave Allen.
[3] Tornillo deslizante hexagonal.
[4] Sin barra.

ESCAPES
BOLSAS & EQUIPAJE
FUNDAS & SEGURIDAD
ACCESORIOS GENERALES
PARABRISAS
CARENADOS & CARROCERÍA
ASIENTOS & RESPALDOS
MANILLARES & MANDOS MANUALES
ESTRIBERAS & MANDOS DE PIE
ILUMINACIÓN
ELÉCTRICO & INSTRUMENTACIÓN
CORONAS & PIÑONES
CADENAS & CORREAS TRANSMISIÓN
RUEDAS & ACCESORIOS
FRENOS
SUSPENSIÓN
MOTOR
ALIMENTACIÓN DE MOTOR
AUDIO/VIDEO & SOPORTES
ACCESORIOS PARA PILOTO
TORNILLERÍA & ARTÍCULOS PROMOCIONALES
ÍNDICE



LÍNEAS DE FRENO Y CONECTORES SNIPER II

- Nuevas líneas de freno y conectores innovadores perfectos para personalizar motocicletas
- Fácil de montar sin herramientas especiales
- Guiado perfecto gracias a áreas ocultas
- El manguito de diámetro reducido cuenta con un revestimiento transparente o PVC negro, funda interior de PTFE, trenzado exterior de acero inoxidable y herrajes en acero inoxidable pulido o acero blando cincado negro
- El diámetro exterior del manguito de tamaño micro permite un radio de curvatura sin igual, lo que lo hace perfecto para enrutar a través de horquillas, bastidores y barras
- El revestimiento del manguito de PVC aporta un aspecto sensacional, protección frente abrasión a piezas cargas y resistencia frente a daños por rayos UV
- El forro de PTFE es un material inerte, compatible con todos los fluidos hidráulicos y de freno, presenta un rango térmico de -106 °C a 260 °C (-158°F a 500°F), y protege el sistema de frenos de la humedad a diferencia de otros materiales como el nailon
- El trenzado de la armadura de acero inoxidable es superior en cuanto al grado de presión, resistencia al fuego y expansión volumétrica respecto a otros materiales, el resultado es una potencia de frenada sin igual
- Esta gama de producto diseñada para durar aguanta un exceso de presión de 10.000 PSI, por lo que Sniper II resulta ideal para su uso en cualquier motocicleta
- Los collarines no están incluidos en los conectores y deben pedirse por separado
- Adaptadores adicionales, conectores y tornillos banjo disponibles en páginas 1461-1462

LÍNEAS DE FRENO

DESCRIPCIÓN	N.° ART.
NEGRO	
3,6 m (12')	**1741-3599**
7,5 m (25')	**1741-3600**

DESCRIPCIÓN	N.° ART.
ACERO INOXIDABLE	
3,6 m (12')	**1741-3601**
7,5 m (25')	**1741-3602**

CONEXIONES

DESCRIPCIÓN	N.° ART.
NEGRO	
Unión de manguito	**1742-0386**
Collarín de manguito (pack de 2 uds.)	**1742-0387**
3/8"-24 adaptador macho recto	**1742-0371**
7/16"-24 adaptador macho recto	**1742-0372**
3/8" banjo recto	**1742-0373**
3/8", 20° banjo	**1742-0375**
3/8", 90° banjo	**1742-0377**
7/16" banjo recto	**1742-0374**
7/16", 20° banjo	**1742-0376**
7/16", 90° banjo	**1742-0378**
3/8"-24 adaptador hembra recto	**1742-0379**
1/8" adaptador macho recto NPT	**1742-0382**
1/8" adaptador macho 90° NPT	**1742-0383**

DESCRIPCIÓN	N.° ART.
ACERO INOXIDABLE	
Collarín de manguito (pack de 2 uds.)	**1742-0402**
3/8"-24 adaptador macho recto	**1742-0388**
7/16"-24 adaptador macho recto	**1742-0389**
3/8" banjo recto	**1742-0390**
3/8", 20° banjo	**1742-0392**
3/8", 90° banjo	**1742-0394**
7/16" banjo recto	**1742-0391**
7/16", 20° banjo	**1742-0393**
7/16", 90° banjo	**1742-0395**
3/8"-24 adaptador hembra recto	**1742-0396**
1/8" adaptador macho recto NPT	**1742-0399**

DESCRIPCIÓN	N.° ART.
TORNILLOS BANJO ÉBANO	
M10 x 1,00 tornillo banjo (coorto rosca "Brembo" 18 mm)	**1742-0384**
M10 x 1,25 tornillo banjo	**1742-0385**

DESCRIPCIÓN	N.° ART.
TORNILLOS BANJO ÉBANO (CONT.)	
3/8" x 24 tornillo banjo	**1742-0380**
7/16" x 24 tornillo banjo	**1742-0381**

PARTS EUROPE STREET 2021

GOODRIDGE
FLUID TRANSFER SYSTEMS


1724-0008


1742-0055


1742-0670


1742-0079


1742-0677


1742-0678


1742-0662

LÍNEAS DE FRENO Y COMPONENTES SERIE 600

- Todo lo que necesita para construir líneas de freno de calidad
- Todas las partes se venden por separado o según se indique
- Adaptadores adicionales, conectores y tornillos banjo disponibles en páginas 1461-1462

DESCRIPCIÓN	N.° ART.
LÍNEAS DE FRENO	
-2 manguito ébano (2 m (6'))	**1741-2267**
-2 manguito ébano (3,6 m (12'))	**1741-2269**
-2 manguito ébano (7,5 m (25'))	**1741-2271**
-3 manguito ébano (2 m (6'))	**1741-2077**
-3 manguito ébano (3,6 m (12'))	**1741-2080**
-3 manguito ébano (7,5 m (25'))	**1741-2083**
-2 manguito revestido transparente (2 m (6'))	**1741-2268**
-2 manguito en acero inoxidable revestido transparente (3,6 m (12'))	**1741-2270**
-2 manguito en acero inoxidable revestido transparente (7,5 m (25'))	**1741-2272**

DESCRIPCIÓN	N.° ART.
LÍNEAS DE FRENO (CONT.)	
-3 manguito en acero inoxidable sin revestimiento (2 m (6'))	**1741-2076**
-3 manguito en acero inoxidable sin revestimiento (3,6 m (12'))	**1741-2079**
-3 manguito en acero inoxidable sin revestimiento (7,5 m (25'))	**1741-2082**
-3 manguito en acero inoxidable revestido transparente (2 m (6'))	**1741-2078**
-3 manguito en acero inoxidable revestido transparente (3,6 m (12'))	**1741-2081**
-3 manguito en acero inoxidable revestido transparente (7,5 m (25'))	**1741-2084**
-3 manguito Carboline (2 m (6'))	**1724-0008**
-03 manguito Carboline (3,6 m (12'))	**1724-0009**
-3 manguito Carboline (7,5 m (25'))	**1724-0010**

CONEXIONES

DESCRIPCIÓN	N.° ART.
CROMO -3 CONECTORES DE MANGUITO	
10 mm x 1" tope de manguito macho	**1742-0055**
10 mm x 1,25" tope de manguito macho	**1742-0056**
Asiento convexo macho recto (M10 x 1,00 mm)	**1742-0191**
3/8" x 24 tubo curvado 90° con asiento cóncavo hembra	**6091-03CH**
45° -03 tubo curvado asiento cóncavo hembra (3/8" x 24)	**1742-0204**
3/8" x 24 asiento cóncavo hembra recto	**6001-03CH**
Asiento convexo macho recto (3/8" x 24)	**1742-0187**
Asiento cóncavo macho recto (3/8" x 24)	**1742-0186**
10 mm 20° banjo de cuello largo	**1742-0133**
10 mm 90° banjo de cuello largo	**1742-0135**
7/16" 90° banjo de cuello largo	**1742-0676**
10 mm 20° banjo de curvatura lateral con cuello largo	**1742-0134**
7/16" 20° banjo de cuello largo	**1742-0667**
12 mm 20° banjo de cuello largo	**1742-0670**
3/8"/10 mm 45° banjo	**5094-03CH**
3/8"/10 mm 70° banjo	**5070-03CH**
3/8"/10 mm banjo recto, corto	**5091-03CH**
3/8"/10 mm banjo recto, largo	**5092-03CH**

DESCRIPCIÓN	N.° ART.
CROMO -3 CONECTORES DE MANGUITO (CONT.)	
7/16" banjo recto, corto	**5091-03-04CH**
7/16" banjo recto, largo	**5092-03-04CH**
2 CONECTORES DE MANGUITO EN ACERO INOXIDABLE	
3/8"/10 mm 45° banjo	**1742-0079**
3/8"/10 mm adaptador Banjo, recto	**1742-0228**
5/16"/8 mm adaptador Banjo, cuello recto extendido	**1742-0229**
5/16"/8 mm adaptador Banjo, 20° cuello extendido	**1742-0230**
45° asiento cóncavo hembra forjado (3/8" x 24)	**1742-0232**
5/16" adaptador de latiguillo de freno con rosca macho	**1742-0242**
3 CONECTORES DE MANGUITO EN ACERO INOXIDABLE	
3/8"/10 mm 20° banjo de cuello largo	**1742-0668**
7/16" 20° banjo de cuello largo	**1742-0666**
7/16" 90° banjo de cuello largo	**1742-0675**
10 mm 90° banjo de cuello largo	**1742-0677**
12 mm 20° banjo de cuello largo	**1742-0669**
3/8"/10 mm 90° banjo de curvatura lateral con cuello largo	**1742-0678**
3/8"/10 mm 45° banjo	**1742-0671**
3/8"/10 mm banjo recto, corto	**1742-0662**

LÍNEAS DE FRENO Y COMPONENTES SERIE 600 continúa en la siguiente página.

GOODRIDGE
FLUID TRANSFER SYSTEMS

LÍNEAS DE FRENO Y COMPONENTES SERIE 600 (CONT.)


1742-0664


1742-0672


1742-0674


1742-0660


1742-0659


1205-03B-10


GM100


9930332CH

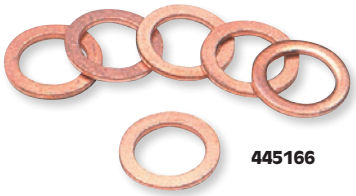
445166

DESCRIPCIÓN	N.° ART.
3 CONECTORES DE MANGUITO EN ACERO INOXIDABLE (CONT.)	
3/8"/10 mm banjo recto, largo	1742-0664
3/8"/12 mm banjo recto, largo	1742-0665
7/16" banjo recto, corto	1742-0661
7/16" banjo recto, largo	1742-0663
Asiento cóncavo macho recto (3/8" x 24)	1742-0179
Asiento convexo macho recto (3/8" x 24)	1742-0180
Asiento cóncavo macho recto (M10 x 1,00 mm)	1742-0181
Adaptador de manguito con rosca macho (3/8" x 24)	1742-0183
Asiento convexo macho recto para (M10 x 1,25 mm)	1742-0185
3/8"/10 mm banjo twin recto	1742-0672
3/8"/10 mm 20° banjo de cuello largo	1742-0673
10 mm 70° banjo de cuello largo	1742-0178
3/8"/10 mm banjo twin de cuello largo	1742-0674
Asiento cóncavo hembra recto (M10 x 1,00 mm)	1742-0199
45° asiento cóncavo hembra forjado (3/8" x 24)	1742-0200
45° asiento cóncavo hembra con tubo curvado (3/8" x 24)	1742-0201
90° asiento cóncavo hembra forjado (3/8" x 24)	1742-0202

DESCRIPCIÓN	N.° ART.
3 CONECTORES DE MANGUITO EN ACERO INOXIDABLE (CONT.)	
Asiento cóncavo hembra curvado 90° (3/8" x 24)	1742-0203
DIVISORES EN T EN ACERO INOXIDABLE	
Divisor en T JIC/UNF con pestaña de anclaje (3/8" x 24)	1742-0192
Divisor en T con extremo JIC/UNF macho (3/8" x 24)	1742-0193
Divisor en «T» con pestaña de anclaje y pierna JIC/UNF macho (3/8" x 24)	1742-0194
Divisor en T	1742-0195
Divisor en T con pestaña de anclaje	1742-0196
RACORES Y CASQUILLOS INTERNOS	
-02 racores de recambio (pack de 6 uds.)	1742-0660
-03 racores de recambio (pack de 6 uds.)	1742-0263
-02 casquillos internos de recambio (pack de 6 uds.)	1742-0659
3 casquillos internos de aluminio de repuesto (pack 10 uds.)	1742-0261
3 racores de acero inoxidable de repuesto (pack 6 uds.)	1742-0262
3 ovalillos ébano (pack 10 uds.)	1205-03B-10
HERRAMIENTAS	
-3 mandriles	GM100

TORNILLOS Y ARANDELAS

DESCRIPCIÓN	N.° ART.
TORNILLOS CROMADOS BANJO	
M10 x 1.00 tornillo banjo (20 mm)	9920331CH
M10 x 1,00 tornillo banjo simple con boquilla de purga	1742-0279
M10 x 1.25 tornillo banjo (20 mm)	9920332CH
M10 x 1,25 tornillo banjo doble (40 mm)	9930332CH
10 mm x 1" adaptador de freno macho	1742-0053
10 mm x 1,25" adaptador de freno macho	1742-0054
3/8" x 24 tornillo banjo doble (30 mm)	773-03CH
3/8" x 24 tornillo banjo doble, largo (40 mm)	77303LCH
3/8" x 24 tornillo banjo, largo (25 mm)	77503LCH
3/8" x 24 tornillo banjo (20 mm)	775-03CH
7/16" x 24 tornillo banjo (20 mm)	77544CH
TORNILLOS BANJO ÉBANO	
M10 x 1,00 tornillo banjo simple	1742-0250
M10 x 1,00 tornillo banjo doble	1742-0252
M10 x 1,25 tornillo banjo doble	1742-0253
3/8" x 24 tornillo banjo doble (30 mm)	1742-0460

DESCRIPCIÓN	N.° ART.
TORNILLOS BANJO INOXIDABLES	
M8 x 1,00 tornillo banjo	1742-0237
M8 x 1,25 tornillo banjo	1742-0238
M10 x 1,00 tornillo banjo simple con boquilla de purga	1742-0278
M10 x 1,25 tornillo banjo simple con boquilla de purga	1742-0280
M10 x 1,00 tornillo banjo doble con boquilla de purga	1742-0282
M10 x 1,25 tornillo banjo doble con boquilla de purga	1742-0284
TORNILLO BANJO BRAKELIGHT CON INTERRUPTOR DE PRESIÓN INCORPORADO	
M10 x 1,25 tornillo banjo con interruptor de freno doble, acero inoxidable	1742-0259
3/8" x 24 tornillo banjo con interruptor de freno individual, acero inoxidable	1742-0254
7/16" x 24 tornillo banjo con interruptor de freno individual, acero inoxidable	1742-0255
ARANDELAS DE AJUSTE	
Arandelas de ajuste de cobre de 8 mm (pack 6 uds.)	1742-0265
3/8"/10 mm arandelas de ajuste de aluminio (pack 6 uds.)	1742-0266
3/8"/9,5 mm arandelas Stat-O-Seal (pack 6 uds.)	1742-0269
7/16"/11,3 mm arandelas de ajuste de aluminio (pack 6 uds.)	1742-0268
7/16"/11,1 mm arandelas Stat-O-Seal (pack 6 uds.)	1742-0270

TOPES DE MANGUITO

DESCRIPCIÓN	N.° ART.
18 mm -8 topes de manguito, cromado (pack de 6 uds.)	1742-0273
5/16" a 3/8" -7 tope de manguito, rojo	936-07DR
5/16" a 3/8" -7 tope de manguito, cromado	936-07DCH
5/16" a 3/8" -7 tope de manguito, ébano	936-07DB

DESCRIPCIÓN	N.° ART.
13 mm -4 tope de manguito, cromado	1742-0366
16 mm -6 tope de manguito, cromado	1742-0365
3/8" -6 tope de manguito, ébano	0711-0161

Todos los nos de artículo en MAGENTA son nuevos para 2021

DEKRA APPROVED

GOODRIDGE FLUID TRANSFER SYSTEMS



LATIGUILLOS DE FRENO UNIVERSALES

- Latiguillos de acero inoxidable disponibles sin revestimiento, con revestimiento transparente, acabado platino y ébano
- La combinación del forro de PTFE y el trenzado exterior de acero inoxidable elimina la sensación esponjosa bajo condiciones de frenada exigentes
- Sensacional aspecto además de fiabilidad y seguridad
- Adaptadores y conectores disponibles en las páginas 1461-1462
- Aprobado por Dekra

LONGITUD	ACERO INOXIDABLE	ACERO INOXIDABLE CON REVESTIMIENTO TRANSPARENTE	ÉBANO
22,9 cm (9")	**1741-1876**	**1741-1932**	**1741-1989**
25,4 cm (10")	**1741-1877**	**1741-1933**	**1741-1990**
27,9 cm (11")	**1741-1878**	**1741-1934**	**1741-1991**
30,5 cm (12")	**1741-1879**	**1741-1935**	**1741-1992**
33,0 cm (13")	**1741-1880**	**1741-1936**	**1741-1993**
35,6 cm (14")	**1741-1881**	**1741-1937**	**1741-1994**
38,1 cm (15")	**1741-1882**	**1741-1938**	**1741-1995**
40,6 cm (16")	**1741-1883**	**1741-1939**	**1741-1996**
43,2 cm (17")	**1741-1884**	**1741-1940**	**1741-1997**
45,7 cm (18")	**1741-1885**	**1741-1941**	**1741-1998**
48,3 cm (19")	**1741-1886**	**1741-1942**	**1741-1999**
50,8 cm (20")	**1741-1887**	-	**1741-2000**
53,3 cm (21")	**1741-1888**	**1741-1943**	**1741-2001**
55,9 cm (22")	**1741-1889**	**1741-1944**	**1741-2002**
58,4 cm (23")	**1741-1890**	**1741-1945**	**1741-2003**
61,0 cm (24")	**1741-1891**	**1741-1946**	**1741-2004**
63,5 cm (25")	**1741-1892**	**1741-1947**	**1741-2005**
66,0 cm (26")	**1741-1893**	**1741-1948**	**1741-2006**
68,6 cm (27")	**1741-1894**	**1741-1949**	**1741-2007**
71,1 cm (28")	**1741-1895**	**1741-1950**	**1741-2008**
73,7 cm (29")	**1741-1896**	**1741-1951**	**1741-2009**
76,2 cm (30")	**1741-1897**	**1741-1952**	**1741-2010**
78,7 cm (31")	**1741-1898**	**1741-1953**	**1741-2011**
81,3 cm (32")	**1741-1899**	**1741-1954**	**1741-2012**
83,8 cm (33")	**1741-1900**	**1741-1955**	**1741-2013**
86,4 cm (34")	**1741-1901**	**1741-1956**	**1741-2014**
88,9 cm (35")	**1741-1902**	**1741-1957**	**1741-2015**
91,4 cm (36")	**1741-1903**	**1741-1958**	**1741-2016**
94,0 cm (37")	**1741-1904**	**1741-1959**	**1741-2017**
96,5 cm (38")	**1741-1905**	**1741-1960**	**1741-2018**
99,1 cm (39")	**1741-1906**	**1741-1961**	**1741-2019**
101,6 cm (40")	**1741-1907**	**1741-1962**	**1741-2020**

LONGITUD	ACERO INOXIDABLE	ACERO INOXIDABLE CON REVESTIMIENTO TRANSPARENTE	ÉBANO
104,1 cm (41")	**1741-1908**	**1741-1963**	**1741-2021**
106,7 cm (42")	**1741-1909**	**1741-1964**	**1741-2022**
109,2 cm (43")	**1741-1910**	**1741-1965**	**1741-2023**
111,8 cm (44")	**1741-1911**	**1741-1966**	**1741-2024**
114,3 cm (45")	**1741-1912**	**1741-1967**	**1741-2025**
116,8 cm (46")	**1741-1913**	**1741-1968**	**1741-2026**
119,4 cm (47")	**1741-1914**	**1741-1969**	**1741-2027**
121,9 cm (48")	**1741-1915**	**1741-1970**	**1741-2028**
124,5 cm (49")	**1741-1916**	**1741-1971**	**1741-2029**
127 cm (50")	**1741-1917**	**1741-1972**	**1741-2030**
129,5 cm (51")	**1741-1918**	**1741-1973**	**1741-2031**
132,1 cm (52")	**1741-1919**	**1741-1974**	**1741-2032**
134,6 cm (53")	**1741-1920**	-	**1741-2033**
137,2 cm (54")	**1741-1921**	**1741-1975**	**1741-2034**
139,7 cm (55")	**1741-1922**	**1741-1976**	**1741-2035**
142,2 cm (56")	**1741-1923**	**1741-1977**	**1741-2036**
144,8 cm (57")	**1741-1924**	-	**1741-2037**
147,3 cm (58")	**1741-1925**	**1741-1978**	**1741-2038**
149,9 cm (59")	-	**1741-1979**	**1741-2039**
152,4 cm (60")	**1741-1926**	**1741-1980**	**1741-2040**
154,9 cm (61")	**1741-1927**	-	-
157,5 cm (62")	**1741-3585**	**1741-1981**	**1741-2041**
160 cm (63")	**1741-1928**	**1741-1982**	**1741-2042**
162,6 cm (64")	**1741-3586**	**1741-1983**	-
165,1 cm (65")	**1741-3587**	**1741-1984**	**1741-2043**
167,6 cm (66")	**1741-1929**	**1741-1985**	-
170,2 cm (67")	**1741-1930**	**1741-1986**	**1741-2044**
172,7 cm (68")	**1741-1931**	**1741-1987**	-
175,3 cm (69")	-	**1741-1988**	**1741-2045**
180,3 cm (71")	**1741-3588**	-	-
185,4 cm (73")	**1741-3589**	-	-
190,5 cm (75")	**1741-3590**	-	-


773-03CH


1742-0686


1742-0683


1742-0692


44516-6

ADAPTADORES Y CONECTORES PARA LATIGUILLOS DE FRENO UNIVERSALES GOODRIDGE

TORNILLOS Y ARANDELAS

DESCRIPCIÓN	N.° ART.
TORNILLOS CROMADOS BANJO	
M10 x 1,00 tornillo banjo doble (30 mm)	**9930331CH**
M10 x 1.00 tornillo banjo (20 mm)	**9920331CH**
M10 x 1,00 tornillo banjo simple con boquilla de purga	**1742-0279**
M10 x 1,00 tornillo banjo doble con boquilla de purga	**1742-0283**
M10 x 1.25 tornillo banjo (20 mm)	**9920332CH**
M10 x 1,25 tornillo banjo, largo	**1742-0691**
M10 x 1,25 tornillo banjo doble (40 mm)	**9930332CH**
M12 x 1,25 tornillo banjo, largo	**1742-0693**
3/8" x 24 tornillo banjo doble (30 mm)	**773-03CH**
3/8" x 24 tornillo banjo doble, largo (40 mm)	**77303LCH**
3/8" x 24 tornillo banjo, largo (25 mm)	**77503LCH**
3/8" x 24 tornillo banjo (20 mm) con boquilla de purga	**1742-0686**
7/16" x 24 tornillo banjo (20 mm)	**77544CH**
7/16" x 24 tornillo banjo doble (30 mm)	**1742-0683**
7/16" x 24 tornillo banjo doble, largo (30 mm)	**1742-0684**
TORNILLOS BANJO ÉBANO	
M10 x 1,00 tornillo banjo simple	**1742-0250**
M10 x 1,00 tornillo banjo doble	**1742-0252**
M10 x 1,25 tornillo banjo doble	**1742-0253**
3/8" x 24 tornillo banjo doble (30 mm)	**1742-0460**
7/16" x 24 tornillo banjo (20 mm)	**1742-0688**
TORNILLOS BANJO INOXIDABLES	
M10 x 1,00 tornillo banjo simple con boquilla de purga	**1742-0278**
M10 x 1,25 tornillo banjo simple con boquilla de purga	**1742-0280**
M10 x 1,00 tornillo banjo doble con boquilla de purga	**1742-0282**
M10 x 1,25 tornillo banjo doble con boquilla de purga	**1742-0284**

DESCRIPCIÓN	N.° ART.
TORNILLOS BANJO INOXIDABLES (CONT.)	
M10 x 1,00 28 mm Tornillo banjo doble U/HEX (corto, rosca "Brembo" 28 mm)	**993-03-31SC**
M10 x 1,00 tornillo banjo para Aprilia, Ducati (corto, rosca "Brembo" 18 mm)	**992-03-31SC**
M10 x 1,00 tornillo banjo	**992-03-31C**
M10 x 1,25 tornillo banjo	**992-03-32C**
M10 x 1,00 tornillo banjo doble	**993-03-31C**
M10 x 1,25 tornillo banjo doble	**993-03-32C**
M12 x 1,25 tornillo banjo	**1742-0692**
3/8" x 24 tornillo banjo, largo (20 mm)	**1742-0687**
3/8" x 24 tornillo banjo (20 mm) con boquilla de purga	**1742-0685**
3/8" x 24 tornillo banjo doble (30 mm)	**1742-0682**
3/8" x 24 tornillo banjo doble (30 mm) con boquilla de purga	**1742-0681**
TORNILLO BANJO BRAKELIGHT CON INTERRUPTOR DE PRESIÓN INCORPORADO	
M10 x 1,25 tornillo banjo con interruptor de freno doble, acero inoxidable	**1742-0259**
3/8" x 24 tornillo banjo con interruptor de freno individual, acero inoxidable	**1742-0254**
7/16" x 24 tornillo banjo con interruptor de freno individual, acero inoxidable	**1742-0255**
ARANDELAS DE AJUSTE	
Arandelas de ajuste de cobre de 8 mm (pack 6 uds.)	**1742-0265**
3/8"/10 mm arandelas de ajuste de cobre (pack 6 uds.)	**44516-6**
3/8"/10 mm arandelas de ajuste de aluminio (pack 6 uds.)	**1742-0266**
3/8"/9,5 mm arandelas Stat-O-Seal (pack 6 uds.)	**1742-0269**
7/16"/11,3 mm arandelas de ajuste de aluminio (pack 6 uds.)	**1742-0268**
7/16"/11,1 mm arandelas Stat-O-Seal (pack 6 uds.)	**1742-0270**

ADAPTADORES Y CONECTORES PARA LÍNEAS DE FRENO UNIVERSALES GOODRIDGE continúa en la siguiente página.

PARTS EUROPE STREET 2021

GOODRIDGE
FLUID TRANSFER SYSTEMS

ADAPTADORES Y CONECTORES PARA LATIGUILLOS DE FRENO UNIVERSALES GOODRIDGE (CONT.)



ADAPTADORES BANJO

DESCRIPCIÓN	N.° ART.
ADAPTADORES CROMADOS	
Adaptador banjo recto 7/16"	5920304CH
Adaptador Banjo recto 3/8"/10 mm	59203CH
Adaptador banjo 30° 7/16"	5930304CH
Adaptador banjo 30° 3/8"/10 mm	59303CH
Adaptador Banjo 90° 7/16"	5990304CH
Adaptador Banjo 30° 7/16"	1742-0679
Adaptador banjo 90° 3/8"/10 mm	59903CH
3/8" x 24 JIC/UNF a adaptador banjo 3/8"/10 mm	1742-0222
3/8" x 24 JIC a orificio 7/16"	1742-0221
ADAPTADORES ÉBANO	
Adaptador banjo 90° 3/8"/10 mm	599-03BK
Adaptador banjo 20° de flexión lateral 3/8"/10 mm	1742-0226
Adaptador Banjo 45° 3/8"	1742-0225
Adaptador Banjo 30° 3/8"/10 mm	593-03BK

DESCRIPCIÓN	N.° ART.
ADAPTADORES EBONY (CONT.)	
Adaptador banjo recto 3/8"/10 mm	1742-0223
Adaptador Banjo 90° 7/16"	599-0304BK
Adaptador Banjo 30° 7/16"	593-03-04BK
Adaptador banjo recto 7/16"	592-0304BK
ADAPTADORES INOXIDABLES	
3/8" x 24 JIC/UNF a adaptador banjo 3/8"/10 mm	1742-0220
10 mm JIC/UNF twin banjo	1742-0689
Adaptador banjo recto 3/8"/10 mm	B592-03C
Adaptador banjo 30° 3/8"/10 mm	B593-03C
Adaptador banjo 30° 3/8"/10 mm	1742-0680
Adaptador banjo 45° 3/8"/10 mm	B594-03C
Adaptador banjo 20° de flexión lateral 3/8"/10 mm	B597-03C
Adaptador banjo 90° 3/8"/10 mm	B599-03C
Conector banjo 90° 7/16"	1742-0197



DIVISORES EN T PARA LÍNEAS DE FRENO

DESCRIPCIÓN	N.° ART.
CARCASA CROMADA	
1/8" NPT hembra a -03 interruptor de freno macho	1742-0698
3/8" x 24 JIC a 3/8" x 24 JIC divisor en T con roscas macho iguales	82403CH
3/8" x 24 JIC/UNF divisor en T con rosca hembra	MCHD-001
3/8" x 24 JIC/UNF divisor en T con rosca	1742-0697

DESCRIPCIÓN	N.° ART.
CARCASA NEGRA	
Divisor en T para freno delantero (3/8"-24 roscas IF)	1742-0102
3/8" x 24 JIC/UNF divisor en T con rosca hembra	1742-0696
CARCASA DE ACERO INOXIDABLE	
Divisor en T JIC/UNF con pestaña de anclaje (3/8" x 24)	1742-0192
3/8" x 24 JIC a 3/8" x 24 JIC divisor en T con roscas macho iguales	1742-0695



ADAPTADORES

DESCRIPCIÓN	N.° ART.
CROMADO	
3/8" x 24 JIC/UNF a 3/8" x 24 JIC/UNF adaptador con rosca macho igual	1742-0215
3/8" x 24 JIC/UNF a 3/8" x 24 JIC/UNF adaptador con rosca macho igual	815-03CH
-03 JIC colín trasero a 3/8" x 24 IF adaptador de tubo 90°, largo	69103CH
-03 JIC colín trasero a 3/8" x 24 I.F. Adaptador de manguito 90°, corto	69003CH
-03 JIC colín trasero a 3/8" x 24 IF adaptador de tubo 150°	615003CH
adaptador de tubo 60°	66003CH
3/8" x 24 JIC a 10 x 1,00 mm adaptador cóncavo	1742-0206
3/8" x 24 JIC a 10 x 1,25 mm adaptador cóncavo	1742-0208
ÉBANO	
-03 JIC colín trasero a 3/8" x 24 IF adaptador de tubo 90°, largo	691-03BK
-03 JIC colín trasero a 3/8" x 24 IF Adaptador de manguito 90°, corto	690-03BK
-03 JIC/MET 12" x 1,5" adaptador de tubo	1742-0209
Colín trasero 60° 03 JIC a adaptador de manguito 3/8" x 24 I.F.	1742-0212

DESCRIPCIÓN	N.° ART.
INOXIDABLE	
3/8" x 24 JIC a 1/8" x 27 adaptador macho recto NPT	1742-0216
3/8" x 24 JIC a 3/8" x 24 JIC adaptador con rosca macho-macho	1742-0213
5/16" adaptador de latiguillo de freno con rosca macho	1742-0242
3/8" x 24 JIC a 10 x 1,00 mm adaptador convexo	1742-0439
3/8" x 24 JIC a 10 x 1,25 mm adaptador convexo	1742-0440

CONEXIONES

DESCRIPCIÓN	N.° ART.
ACERO INOXIDABLE -2 CONECTORES DE MANGUITO	
2 topes de manguito rectos a 2 líneas	1742-0231

PARTS EUROPE STREET 2021



LÍNEAS DE FRENO DE ACERO INOXIDABLE

- Construcción trenzada de acero con cubierta transparente
- Arandelas de aluminio incluidas; tornillos banjo disponibles por separado
- Mejora notable del punto de presión
- Extiende los intervalos en los que el líquido de frenos necesita ser reemplazado
- Sin mantenimiento y nunca se desgastará: las líneas de goma deben reemplazarse cada 5 años
- Los conectores están hechos de aluminio o acero inoxidable altamente estable si es necesario
- Las líneas de freno tienen las certificaciones ABE/TÜV
- Los tornillos banjo tienen la certificación TÜV

LÍNEAS DE FRENO DELANTERO

APLICACIÓN	LÍNEA DE FRENO	TORNILLO BANJO DOBLE	TORNILLO BANJO 1	TORNILLO BANJO 2
BMW				
F650 94-99	**1741-2424**	-	**1741-2434**[1]	-
F650ST 96-99	**1741-2424**	-	**1741-2434**[1]	-
R65650G/S81-87	**1741-2423**	-	-	-
R75/6 disco doble 73-76	**1741-2422**	-	-	-
R80 76-80	**1741-2422**	-	-	-
R80/7 77-	**1741-2422**	-	-	-
R80G/S 81-87	**1741-2423**	-	-	-
R80GS 90-95	**1741-2427**	-	**1741-2434**[1]	-
R80GS Basic 96-	**1741-2427**	-	**1741-2434**[1]	-
R80GS Paris Dakar 7/87-7/90	**1741-2423**	-	-	-
R80GS Paris Dakar 8/90-95	**1741-2427**	-	**1741-2434**[1]	-
R80ST 82-84	**1741-2423**	-	-	-
R850GS 98-00	-	-	**1741-2434**[1]	-
R850GS ABS	**1741-2426**	-	**1741-2434**[1]	-
R90/6 disco doble 73-76	**1741-2422**	-	-	-
R90S 73-76	**1741-2422**	-	-	-
R100/7 76-80	**1741-2422**	-	-	-
R100GS 8/90-95	**1741-2427**	-	**1741-2434**[1]	-
R100GS Paris Dakar 7/87-7/90	**1741-2423**	-	-	-
R100GS Paris Dakar 8/90-95	**1741-2427**	-	**1741-2434**[1]	-
R100S 76-80	**1741-2422**	-	-	-
R100T 76-80	**1741-2422**	-	-	-
R1100GS ABS 94-99	**1741-2426**	-	**1741-2434**[1]	-
DAELIM				
125 Roadwin 03-07	**1741-2392**	-	-	-
VC125 Advance 95-97	**1741-2400**	-	-	-
VL125 Daystar 00-07	**1741-2358**	-	-	-
HONDA				
NSR50 89-96	**1741-2373**	-	**1741-2430**[1]	-
MBX80 SW2 82-90	**1741-2373**	-	**1741-2430**[1]	-
MBX80 SWD 82-90	**1741-2373**	-	**1741-2430**[1]	-
MBX80 82-90	**1741-2373**	-	**1741-2430**[1]	-
CA125 Rebel 95-96	**1741-2358**	-	**1741-2430**[1]	-
CLR125 98-99	**1741-2388**	-	-	-
XLV125 Varadero 01-06	**1741-2415**	-	**1741-2430**[1]	-
CMX250 Rebel 96-99	**1741-2358**	-	**1741-2430**[1]	-
CB400F 75-77	**1741-2348**	-	**1741-2430**[1]	-
CM400T 80-84	**1741-2340**	-	**1741-2430**[1]	-
NSR400R 85-	**1741-2410**	**1741-2437**[1]	**1741-2430**[1]	-
CX500 79-82	**1741-2343**	-	**1741-2430**[1]	-
GL500D 82-85	**1741-2355**	**1741-2437**[1]	**1741-2430**[1]	-
VF500F2 84-	**1741-2402**	**1741-2437**[1]	**1741-2430**[1]	-
VT500C 83-	**1741-2388**	-	**1741-2430**[1]	-
VT500E 83-85	**1741-2400**	-	**1741-2430**[1]	-
XBR500S 85-90	**1741-2341**	-	**1741-2430**[1]	-
CBR600F 91-94	**1741-2357**	-	**1741-2430**[1]	-
XL600 V Transalp 91-96	**1741-2358**	-	**1741-2430**[1]	-
NT650 Hawk 92-	**1741-2341**	-	**1741-2430**[1]	-
NTV650 Revere 88-97	**1741-2345**	-	**1741-2430**[1]	-

[1] Colores adicionales disponibles. Consulte la tabla de referencia de tornillo banjo Cross

APLICACIÓN	LÍNEA DE FRENO	TORNILLO BANJO DOBLE	TORNILLO BANJO 1	TORNILLO BANJO 2
HONDA (CONT.)				
SLR650 97-98	**1741-2358**	-	**1741-2434**[1]	-
CB750F2 78-81	**1741-2402**	-	**1741-2430**[1]	-
CB750 K2-K7 72-77	**1741-2348**	-	**1741-2430**[1]	-
CB750 Seven Fifty 92-98	**1741-2359**	**1741-2437**[1]	**1741-2430**[1]	-
CB750 Seven Fifty 99-03	**1741-2359**	**1741-2437**[1]	**1741-2430**[1]	-
VF750C 93-98	**1741-2358**	-	**1741-2430**[1]	-
VFR750F 90-97	**1741-2353**	-	**1741-2430**[1]	-
CB900F 79-81	-	**1741-2437**[1]	**1741-2430**[1]	-
CB900F/F2 82-84	-	**1741-2437**[1]	**1741-2430**[1]	-
CBR900RR 96-97	**1741-2361**	-	**1741-2430**[1]	-
CBR900RR 98-99	**1741-2361**	-	**1741-2430**[1]	-
CBR1000F 87-89	-	-	**1741-2430**[1]	-
CBR1000F 90-92	**1741-2353**	-	**1741-2430**[1]	-
CBR1000RR Fireblade 04-05	**1741-4658**	-	**1741-2430**[1]	-
CBR1000RR Fireblade 06-07	**1741-2342**	-	**1741-2430**[1]	-
VTR1000 Firestorm 97-06	**1741-2360**	-	**1741-2430**[1]	-
VT1100C 85-89	**1741-2358**	-	**1741-2430**[1]	-
VT1100C 94	**1741-2358**	-	**1741-2430**[1]	-
HYOSUNG				
125 Cruise I/II 95-98	**1741-2388**		-	-
125 Cruise II Classic 99-00	**1741-2358**	-	-	-
KAWASAKI				
BJ250 Estrella 94-97	**1741-2373**	-	**1741-2430**[1]	-
EL250 Eliminator 88-95	**1741-2387**	-	**1741-2430**[1]	-
250 Ninja R 08-09	-	-	**1741-2430**[1]	-
EL250 96-03	**1741-2387**	-	**1741-2430**[1]	-
GPZ400R 85-	-	-	**1741-2430**[1]	-
ZRX400	**1741-2410**	-	**1741-2430**[1]	-
Z440 LTD 80-84	**1741-2374**	-	**1741-2430**[1]	-
Z450 LTD 85-89	**1741-2406**	-	**1741-2430**[1]	-
EN500 96-03	**1741-2388**	-	**1741-2430**[1]	-
ER-5 500 Twister 96-00	**1741-2392**	-	**1741-2430**[1]	-
ER-5 500 Twister 01-06	**1741-2392**	-	**1741-2430**[1]	-
ZR550 Zephyr 91-99	-	**1741-2437**[1]	**1741-2430**[1]	-
ZX-6R 600 Ninja 00-01	**1741-2394**	-	**1741-2430**[1]	-
ZX-6R 636 02	**1741-2394**	-	**1741-2430**[1]	-
W650 99-02	**1741-2415**	-	**1741-2430**[1]	-
W650 (manillar mate) 01-06	**1741-2341**	-	**1741-2430**[1]	-
ZR750 Zephyr 91-95	-	**1741-2437**[1]	**1741-2430**[1]	-
ZR750 Zephyr 96-98	-	**1741-2437**[1]	**1741-2430**[1]	-
ZX750 84-85	-	**1741-2437**[1]	**1741-2430**[1]	-
VN800 95-00	**1741-2388**	-	**1741-2430**[1]	-
ZX-9R 900 Ninja 00-01	**1741-2394**	-	**1741-2430**[1]	-
ZX-10R 1000 Ninja 04-05	**1741-2396**	**1741-2437**[1]	**1741-2430**[1]	-
ZX-10R 1000 Ninja 06-07	**1741-2397**	**1741-2437**[1]	**1741-2430**[1]	-
VN1500 87-95	**1741-2388**	-	**1741-2430**[1]	-
SUZUKI				
GN125R 95-00	**1741-2374**	-	**1741-2436**	-
GN250E 82-99	**1741-2374**	-	**1741-2436**	-
GT250E 78-81	**1741-2358**	-	**1741-2436**	-

LATIGUILLOS DE FRENO DE ACERO INOXIDABLE continúa en la siguiente página.

TRW Lucas TÜV APPROVED ABE

LÍNEAS DE FRENO DELANTERO (CONT.)

APLICACIÓN	LÍNEA DE FRENO	TORNILLO BANJO DOBLE	TORNILLO BANJO 1	TORNILLO BANJO 2
SUZUKI (CONT.)				
GT380 73-77	**1741-2372**	-	**1741-2436**	-
GN400L 81-84	**1741-2352**	-	**1741-2436**	-
GN400TD 80-84	**1741-2374**	-	**1741-2436**	-
GS450L 80-81	**1741-2352**	-	**1741-2436**	-
GS450T 80-82	**1741-2374**	-	**1741-2436**	-
GS500E/EU 89-93	**1741-2373**	**1741-2430**[1]	**1741-2436**	-
GSXR600 97-00	**1741-2366**	**1741-2437**[1]	**1741-2430**[1]	**1741-2436**
GSXR600 04-05	**1741-2379**	**1741-2437**[1]	**1741-2430**[1]	-
GR650X 83-89	**1741-2374**	-	**1741-2436**	-
GSX 650 FA 09-	**1741-5032**	-	-	-
LS650 P Savage 86-96	**1741-2365**	-	**1741-2436**	-
SV650S 99-02	-	-	**1741-2430**[1]	**1741-2436**
GSXR750W 94-95	**1741-2366**	**1741-2437**[1]	**1741-2430**[1]	**1741-2436**
GSXR750 96-99	**1741-2366**	**1741-2437**[1]	**1741-2430**[1]	**1741-2436**
GSXR750 00-03	-	**1741-2437**[1]	**1741-2430**[1]	**1741-2436**
GSXR750 04-05	**1741-2379**	**1741-2437**[1]	**1741-2430**[1]	-
VX800U 90-96	**1741-2372**	-	**1741-2436**	-
GSXR1000 05-06	**1741-2380**	**1741-2437**[1]	**1741-2430**[1]	-
GSXR1000 07-08	**1741-2380**	**1741-2437**[1]	**1741-2430**[1]	-
GS1100G 86-88	-	-	**1741-2436**	-
GSF1200/S 96-00	**1741-2429**	-	-	-
GSF1200 Bandit 96-00	**1741-2378**	-	**1741-2436**	-
GSX1300R Hayabusa 99-02	**1741-2376**	**1741-2437**[1]	**1741-2430**[1]	-
GSX1300R Hayabusa 03-07	**1741-2376**	**1741-2437**[1]	**1741-2430**[1]	-
GSX1300R Hayabusa 08-09	**1741-2376**	**1741-2437**[1]	**1741-2430**[1]	-
VS1400 Intruder 87-03	**1741-2370**	-	**1741-2436**	-
SYM				
50DD 02-07	**1741-2412**	-	-	-
125 Husky 97-	**1741-2398**	-	-	-
TRIUMPH				
900 Adventurer 96-	**1741-2365**	-	-	-
900 Thunderbird 95-99	**1741-2372**	-	**1741-2430**[1]	-
YAMAHA				
SR125 96-98	**1741-2387**	-	**1741-2430**[1]	-
TDR125 93-01	-	-	**1741-2430**[1]	-
XV125S Virago 97-00	**1741-2374**	-	**1741-2430**[1]	-
XVS125 Drag Star 01-03	**1741-2372**	-	**1741-2430**[1]	-
YBR125 05-08	**1741-2392**	-	**1741-2430**[1]	-
XV250 Virago 89-97	**1741-2412**	-	**1741-2430**[1]	-
XV250S Virago 95-99	**1741-2374**	-	**1741-2430**[1]	-
XVS250 Drag Star 01-	**1741-2372**	-	**1741-2430**[1]	-
XS360SE 77-78	**1741-2341**	-	**1741-2430**[1]	-
RD400 76-78	**1741-2341**	-	-	-
SR500 (sin distribuidor) 84-90	**1741-2415**	-	**1741-2430**[1]	-
SR500 80-83	**1741-2400**	-	**1741-2430**[1]	-
SR500 84-90	**1741-2399**	-	**1741-2430**[1]	-
XV500 83-89	**1741-2388**	-	**1741-2430**[1]	-
XV535SE/N/H 88-93	**1741-2415**	-	**1741-2430**[1]	-

LATIGUILLOS DE FRENO DE ACERO INOXIDABLE (CONT.)

APLICACIÓN	LÍNEA DE FRENO	TORNILLO BANJO DOBLE	TORNILLO BANJO 1	TORNILLO BANJO 2
YAMAHA (CONT.)				
XV535 Virago 94-97	**1741-2398**	-	**1741-2430**[1]	-
XV535 Virago 98-02	**1741-2398**	-	**1741-2430**[1]	-
FZ600 86-87	**1741-2402**	-	**1741-2430**[1]	-
FZR600R 94-95	-	-	**1741-2430**[1]	-
FZS600 Fazer 98-03	**1741-2403**	**1741-2437**[1]	**1741-2430**[1]	-
FZS600 Fazer SP 00-03	**1741-2403**	**1741-2437**[1]	**1741-2430**[1]	-
XJ600 84-91	**1741-2402**	**1741-2437**[1]	**1741-2430**[1]	-
XJ600 Diversion 92-97	**1741-2412**	-	**1741-2430**[1]	-
XJ600 Diversion 98-99	-	**1741-2437**[1]	**1741-2430**[1]	-
XJ600 Diversion 00-03	-	**1741-2437**[1]	**1741-2430**[1]	-
XJ600N 94-97	**1741-2387**	-	**1741-2430**[1]	-
XT600E 90-02	**1741-2381**	-	**1741-2430**[1]	-
XT600H/N 87-89	-	-	**1741-2430**[1]	-
XT600K 91-	**1741-2381**	-	**1741-2430**[1]	-
XT600Z Tenere 90	**1741-2381**	-	**1741-2430**[1]	-
YZF-R6 600 99-02	-	**1741-2437**[1]	**1741-2430**[1]	-
YZF-R6 600 05	**1741-2421**	-	**1741-2430**[1]	-
YZF600 Thunder Cat 96-02	-	-	**1741-2430**[1]	-
XJ650 80-85	**1741-2405**	-	**1741-2430**[1]	-
XS650SE 80-81	**1741-2365**	-	**1741-2430**[1]	-
XVS650 Drag Star 97-00	**1741-2398**	-	**1741-2430**[1]	-
XVS650A Drag Star Classic 02-06	**1741-2365**	-	**1741-2430**[1]	-
XS750 78-80	-	-	**1741-2430**[1]	-
XS750SE 78-81	-	**1741-2437**[1]	**1741-2430**[1]	-
XTZ750H/N 89-96	**1741-2408**	**1741-2437**[1]	**1741-2430**[1]	-
XV750SE 81-84	**1741-2406**	-	**1741-2430**[1]	-
YZF750R/SP 93-98	-	-	**1741-2430**[1]	-
TDM850 96-01	-	-	**1741-2430**[1]	-
TDM850H/N 91-94	-	**1741-2437**[1]	**1741-2430**[1]	-
TDM850H/N 95	-	**1741-2437**[1]	**1741-2430**[1]	-
TRX850 96-98	-	-	**1741-2430**[1]	-
XS850 80-82	-	-	**1741-2430**[1]	-
XJ900F 83-84	-	-	**1741-2430**[1]	-
XJ900F 85-86	**1741-2405**	-	**1741-2430**[1]	-
XJ900F 87-94	**1741-2405**	-	**1741-2430**[1]	-
XJ900S Diversion 97-02	**1741-2418**	-	**1741-2430**[1]	-
XVS950A Midnight Star 09-	**1741-2406**	-	**1741-2430**[1]	-
GTS1000	-	-	**1741-2430**[1]	-
YZF-R1 1000 98-99	**1741-2420**	-	**1741-2430**[1]	-
YZF-R1 1000 00-01	**1741-2420**	-	**1741-2430**[1]	-
YZF-R1 1000 02-03	**1741-2420**	-	**1741-2430**[1]	-
YZF-R1 1000 04-06	**1741-2421**	-	**1741-2430**[1]	-
XS1100 79-83	-	-	**1741-2430**[1]	-
FJ1200 88-96	**1741-2410**	-	**1741-2430**[1]	-
XJR1200 95-98	**1741-2416**	-	**1741-2430**[1]	-
FJR1300 01-02	**1741-2416**	-	**1741-2430**[1]	-
XJR1300 99-01	-	**1741-2437**[1]	**1741-2430**[1]	-

[1] Colores adicionales disponibles. Consulte la tabla de referencia de tornillo banjo Cross

LÍNEAS DE FRENO TRASERO

APLICACIÓN	LÍNEA DE FRENO	TORNILLO BANJO 3
APRILIA		
RS50 Extrema 93-95	**1741-2362**	**1741-2434**[1]
RS80 Extrema 93-	**1741-2362**	**1741-2434**[1]
ETV1000 CapoNord 01-03	**1741-2407**	**1741-2434**[1]
BMW		
R850GS 98-00	**1741-2425**	**1741-2434**[1]
R850GS ABS	**1741-2425**	-
R850R 94-02	**1741-2425**	**1741-2434**[1]
R850R ABS 94-02	**1741-2425**	**1741-2434**[1]
R100R 79-84	**1741-2428**	-
R1100GS 94-99	**1741-2425**	**1741-2434**[1]
R1100GS ABS 94-99	**1741-2425**	**1741-2434**[1]
R1100R 94-00	**1741-2425**	**1741-2434**[1]
R1100R ABS 94-00	**1741-2425**	**1741-2434**[1]
CAVIGA		
W8125 92-94	**1741-2350**	**1741-2434**[1]
350 Allazurra 85-86	**1741-2349**	**1741-2434**[1]
650 Allazurra 85-86	**1741-2349**	**1741-2434**[1]
DUCATI		
500 Pantah 80-84	**1741-2384**	**1741-2434**[1]
600 Pantah 80-84	**1741-2384**	**1741-2434**[1]
750 Sport 88-90	**1741-2347**	**1741-2434**[1]

APLICACIÓN	LÍNEA DE FRENO	TORNILLO BANJO 3
HONDA		
NSR75 92-99	**1741-2393**	**1741-2430**[1]
NSR125R 99-03	**1741-2364**	-
CB400 Super Four 93-	**1741-2349**	**1741-2430**[1]
CBR400RR 91-96	**1741-2404**	**1741-2430**[1]
NSR400R 85-	**1741-2384**	**1741-2430**[1]
CBX550F 82-85	**1741-2346**	**1741-2430**[1]
CBR600F 87-88	**1741-2344**	**1741-2430**[1]
CBR600F 91-94	**1741-2349**	**1741-2430**[1]
CBR600F 95-98	**1741-2349**	**1741-2430**[1]
NTV650V Deauville 02-04	**1741-2363**	**1741-2430**[1]
NTV650V Deauville 98-01	**1741-2363**	**1741-2430**[1]
NTV650 Revere 88-97	**1741-2362**	**1741-2430**[1]
NX650 Dominator 88-96	**1741-2409**	**1741-2430**[1]
CB750F 80-83	**1741-2347**	**1741-2430**[1]
CB750F2 78-81	**1741-2384**	**1741-2430**[1]
CB750 Seven Fifty 92-98	**1741-2351**	**1741-2430**[1]
VFR750F 88-89	**1741-2384**	**1741-2430**[1]
VFR750F 90-97	**1741-2351**	**1741-2430**[1]
XRV750 Africa Twin 99-03	**1741-2351**	**1741-2430**[1]
CB900F 79-81	**1741-2384**	**1741-2430**[1]
CB900F/F2 82-84	**1741-2347**	**1741-2430**[1]

[1] Colores adicionales disponibles. Consulte la tabla de referencia de tornillo banjo Cross

PARTS EUROPE STREET 2021

TRW Lucas TÜV APPROVED ABE

LATIGUILLOS DE FRENO DE ACERO INOXIDABLE (CONT.)

LÍNEAS DE FRENO TRASERO (CONT.)

APLICACIÓN	LÍNEA DE FRENO	TORNILLO BANJO 3
HONDA (CONT.)		
CBR900RR 92-95	**1741-2368**	**1741-2430**[1]
CB1000 Super Four 92-96	**1741-2363**	**1741-2430**[1]
CBR1000F 87-89	**1741-2349**	**1741-2430**[1]
CBR1000F 90-92	**1741-2349**	**1741-2430**[1]
CBR1000RR Fireblade 06-07	**1741-2395**	**1741-2430**[1]
VTR1000 SP-1 00-01	**1741-2344**	-
CB1100F 83-85	**1741-2384**	**1741-2430**[1]
CB1100R 82-83	**1741-2389**	**1741-2430**[1]
GL1100 79-85	**1741-2362**	**1741-2430**[1]
VF1100C 83-86	**1741-2350**	**1741-2430**[1]
CB1300 X- 97-	**1741-2368**	**1741-2430**[1]
HYOSUNG		
GT650R 05-	**1741-2383**	-
KAWASAKI		
KX80 91-00	**1741-2349**	**1741-2430**[1]
KX85 01-10	**1741-2349**	**1741-2430**[1]
KMX125 85-02	**1741-2411**	**1741-2430**[1]
KMX200 88-89	**1741-2411**	**1741-2430**[1]
BJ250 Estrella 94-97	**1741-2411**	**1741-2430**[1]
250 Ninja R 08-09	**1741-2385**	**1741-2430**[1]
GPZ400R 85-	**1741-2404**	**1741-2430**[1]
GPZ500S 94-96	**1741-2404**	**1741-2430**[1]
GPZ500S 97-03	**1741-2404**	**1741-2430**[1]
Z550 80-83	**1741-2349**	**1741-2430**[1]
Z550GP 81	**1741-2383**	**1741-2430**[1]
Z550GP 82-83	**1741-2383**	**1741-2430**[1]
ZR550 Zephyr 91-99	**1741-2389**	**1741-2430**[1]
GPX600R 94-96	**1741-2411**	**1741-2430**[1]
GPX600R 97-00	**1741-2411**	**1741-2430**[1]
GPZ600R 85-89	**1741-2385**	**1741-2430**[1]
ZX-6R 600 Ninja 95-97	**1741-2404**	**1741-2430**[1]
ZX-6R 600 Ninja 00-01	**1741-2393**	**1741-2430**[1]
ZX-6R 600 Ninja 07-08	**1741-2346**	**1741-2430**[1]
ZZR600D 90-92	**1741-2404**	**1741-2430**[1]
ZZR600E 93-05	**1741-2404**	**1741-2430**[1]
ZX-6R 636 02	**1741-2393**	**1741-2430**[1]
ZX-6R 636 03-04	**1741-2395**	**1741-2430**[1]
KLR650 87-88	**1741-2350**	**1741-2430**[1]
KLR650 89-90	**1741-2382**	**1741-2430**[1]
KLR650 91-92	**1741-2382**	**1741-2430**[1]
KLR650 95-04	**1741-2382**	**1741-2430**[1]
Z650 79-80	**1741-2382**	**1741-2430**[1]
Z650 78-79	**1741-2382**	**1741-2430**[1]
GPX750 Anti 87-90	**1741-2383**	**1741-2430**[1]
GPZ750 83-85	**1741-2368**	**1741-2430**[1]
GPZ750 sin Anti Dive 85-	**1741-2384**	**1741-2430**[1]
GPZ750R Ninja con Anti Dive 85-	**1741-2383**	**1741-2430**[1]
Z750 80-82	**1741-2409**	**1741-2430**[1]
ZR750 Zephyr 91-95	**1741-2389**	**1741-2430**[1]
ZR750 Zephyr 96-98	**1741-2389**	**1741-2430**[1]
ZX750 84-85	**1741-2368**	**1741-2430**[1]
GPZ900R 84-89	**1741-2383**	**1741-2430**[1]
GPZ900R 90-93	**1741-2386**	**1741-2430**[1]
ZL900 Eli	**1741-2363**	**1741-2430**[1]
ZX-9R 900 Ninja 98-99	**1741-2393**	**1741-2430**[1]
ZX-9R 900 Ninja 00-01	**1741-2393**	**1741-2430**[1]
ZX-9R 900 Ninja 02-03	**1741-2393**	**1741-2430**[1]
GPZ1000RX 86-	**1741-2385**	**1741-2430**[1]
GTR1000 86-89	**1741-2384**	**1741-2430**[1]
GTR1000 90-94	**1741-2384**	**1741-2430**[1]
GTR1000 96-03	**1741-2384**	**1741-2430**[1]
Z1000 77	**1741-2385**	**1741-2430**[1]
Z1000 81-82	**1741-2409**	**1741-2430**[1]
Z1000 LTD 81	**1741-2409**	**1741-2430**[1]
Z1000 MK2 79-80	**1741-2349**	**1741-2430**[1]
Z1000ST 79-80	**1741-2389**	**1741-2430**[1]
ZL1000 87-88	**1741-2363**	**1741-2430**[1]
ZX-10 1000 88-90	**1741-2383**	**1741-2430**[1]
ZX-10R 1000 Ninja 06-07	**1741-2409**	**1741-2430**[1]
GPZ1100 83-85	**1741-2383**	**1741-2430**[1]
Z1100GP 81-82	**1741-2404**	**1741-2430**[1]
Z1100ST 81-83	**1741-2409**	**1741-2430**[1]
ZR1100 Zephyr 94-95	**1741-2409**	**1741-2430**[1]
ZR1100 Zephyr 96-97	**1741-2409**	**1741-2430**[1]
ZZR1100C 90-92	**1741-2385**	**1741-2430**[1]

[1] Colores adicionales disponibles. Consulte la tabla de referencia de tornillo banjo Cross

APLICACIÓN	LÍNEA DE FRENO	TORNILLO BANJO 3
KAWASAKI (CONT.)		
ZZR1100D/G 93-01	**1741-2382**	**1741-2430**[1]
ZRX1200R/S 01-03	**1741-2384**	**1741-2430**[1]
ZRX120R/S 04-	**1741-2384**	**1741-2430**[1]
Z1300 79-85	**1741-2368**	**1741-2430**[1]
LAVERDA		
1000 SFC 86-88	**1741-2362**	-
1200 78-80	**1741-2404**	-
MOTO MORINI		
500 Touring 79	**1741-2371**	-
500 Touring 80-	**1741-2385**	-
3 1/2 Touring 79	**1741-2371**	-
3 1/2 Touring 80-	**1741-2385**	-
SUZUKI		
RM80 89-01	**1741-2349**	**1741-2436**
RM85 02-04	**1741-2349**	**1741-2436**
GS550M 83-84	**1741-2369**	**1741-2436**
GSX550ES 83-87	**1741-2363**	**1741-2436**
GSX550EF/ES con Anti Dive 83-84	**1741-2363**	**1741-2436**
GSF600 Bandit 95-99	**1741-2363**	**1741-2436**
GSF600S Bandit 96-99	**1741-2363**	**1741-2436**
GSR600 06-09	**1741-2383**	**1741-2430**[1]
GSX600F 88-97	**1741-2364**	**1741-2436**
GSX-R600 04-05	**1741-2386**	**1741-2430**[1]
GS650G con Anti Dive 81-82	**1741-2369**	**1741-2436**
GS650G 81-82	**1741-2369**	**1741-2436**
GSF650 Bandit 05-06	**1741-2377**	**1741-2430**[1]
GSF650S Bandit 05-06	**1741-2377**	**1741-2430**[1]
GSX 650 FA 09-	**1741-5031**	-
SV650S 99-02	**1741-2386**	**1741-2436**
GSX750E 80-	**1741-2362**	**1741-2436**
GSX750ES 85	**1741-2362**	**1741-2436**
GSX750S 82-	**1741-2362**	**1741-2436**
GSX750S m.A. 82-	**1741-2362**	**1741-2436**
GSX-R750 85-87	**1741-2368**	**1741-2436**
GSX-R750 88-89	**1741-2368**	**1741-2436**
GSX-R750 00-03	**1741-2369**	**1741-2436**
GSX-R750 04-05	**1741-2386**	**1741-2430**[1]
VX800U 90-96	**1741-2371**	**1741-2436**
GS850G 79-81	**1741-2362**	**1741-2436**
GS850G 84-88	**1741-2362**	**1741-2436**
GS1000G 80-	**1741-2362**	**1741-2436**
GS1000S 79-81	**1741-2362**	**1741-2436**
GS1100G 86-88	**1741-2369**	**1741-2436**
GSXR1000 05-06	-	**1741-2430**[1]
GSXR1000 07-08	-	**1741-2430**[1]
GSX1100E/EF/ES 84-	**1741-2368**	**1741-2436**
GSX1100ES 83	**1741-2362**	**1741-2436**
GSX1100EX 82-83	**1741-2362**	**1741-2436**
GSX1100G 91-96	**1741-2407**	**1741-2436**
GSX1100S Katana 82-85	**1741-2362**	**1741-2436**
GSXR1100 86-88	**1741-2344**	**1741-2436**
GSF1200 Bandit 96-00	**1741-2363**	**1741-2436**
GSF1200 Bandit 01-05	**1741-2377**	**1741-2436**
GSF1200 Bandit 06	**1741-2385**	**1741-2430**[1]
GSF1200S Bandit 96-00	**1741-2363**	**1741-2436**
GSF1200S Bandit 01-05	**1741-2377**	**1741-2436**
GSF1200S Bandit 06	**1741-2385**	**1741-2430**[1]
GSX1300R Hayabusa 99-02	**1741-2371**	**1741-2436**
GSX1300R Hayabusa 03-07	**1741-2371**	**1741-2430**[1]
GSX1400 01-07	**1741-2364**	**1741-2430**[1]
VS1400 Intruder 87-03	**1741-2375**	**1741-2436**
TRIUMPH		
955 Sprint RS 02-	**1741-2350**	-
YAMAHA		
TDR125 93-01	**1741-2383**	**1741-2430**[1]
RD500LC 84-88	**1741-2409**	**1741-2430**[1]
FZR600R 94-95	**1741-2414**	**1741-2430**[1]
XJ600 Diversion 92-97	**1741-2404**	**1741-2430**[1]
XJ600 Diversion 98-99	**1741-2404**	**1741-2430**[1]
XJ600 Diversion 00-03	**1741-2404**	-
XJ600N 94-97	**1741-2404**	**1741-2430**[1]
XT600E 90-02	**1741-2346**	**1741-2430**[1]
XT600H/N 87-89	**1741-2404**	**1741-2430**[1]
XT600K 91-	**1741-2346**	**1741-2430**[1]

LATIGUILLOS DE FRENO DE ACERO INOXIDABLE continúa en la siguiente página.

PARTS EUROPE STREET 2021

LATIGUILLOS DE FRENO DE ACERO INOXIDABLE (CONT.)

LÍNEAS DE FRENO TRASERO (CONT.)

APLICACIONES	LÍNEA DE FRENO	TORNILLO BANJO 3
YAMAHA (CONT.)		
XT600Z Tenere 90	**1741-2346**	**1741-2430**[1]
YZF-R6 600 99-02	**1741-2385**	**1741-2430**[1]
YZF600 Thunder Cat 96-02	**1741-2414**	**1741-2430**[1]
XS750 78-80	**1741-2389**	**1741-2430**[1]
XS750SE 78-81	**1741-2389**	**1741-2430**[1]
XTZ750H/N 89-96	**1741-2407**	**1741-2430**[1]
YZF750R/SP 93-98	**1741-2368**	**1741-2430**[1]
TDM850 96-01	**1741-2414**	**1741-2430**[1]
TDM850H/N 91-94	**1741-2414**	**1741-2430**[1]
TDM850H/N 95	**1741-2414**	**1741-2430**[1]
TRX850 96-98	**1741-2368**	**1741-2430**[1]
XS850 80-82	**1741-2389**	**1741-2430**[1]
XJ900F 83-84	**1741-2411**	**1741-2430**[1]
XJ900F 85-86	**1741-2411**	**1741-2430**[1]

APLICACIONES	LÍNEA DE FRENO	TORNILLO BANJO 3
YAMAHA (CONT.)		
XJ900F 87-94	**1741-2411**	**1741-2430**[1]
XJ900S Diversion 97-02	**1741-2417**	**1741-2430**[1]
XJ900S Diversion 95-96	**1741-2417**	**1741-2430**[1]
GTS1000	**1741-2385**	**1741-2430**[1]
YZF-R1 1000 98-99	**1741-2419**	**1741-2430**[1]
YZF-R1 1000 00-01	**1741-2419**	**1741-2430**[1]
YZF-R1 1000 02-03	**1741-2385**	**1741-2430**[1]
XS1100 79-83	**1741-2350**	**1741-2430**[1]
FJ1200 88-96	**1741-2411**	**1741-2430**[1]
XJR1200 95-98	**1741-2344**	**1741-2430**[1]
XVZ1200T 84-88	**1741-2384**	**1741-2430**[1]
XJR1300 99-01	**1741-2344**	**1741-2430**[1]

[1] Colores adicionales disponibles. Consulte la tabla de referencia de tornillo banjo Cross

TORNILLOS BANJO FRENO COLOREADOS OPCIONALES

PULIDO	DESCRIPCIÓN	AZUL	ROJO	DORADO	NEGRO
1741-2434	También disponible en:	**1741-2435**	-	-	-
1741-2430	También disponible en:	**1741-2431**	**1741-2433**	**1741-2432**	-
1741-2437	También disponible en:	-	**1741-2438**	-	**1741-2439**

LÍNEAS DE ACERO TRENZADAS FRENO HIDRÁULICO



- El tubo interior está hecho de PTFE
- La tela de acero tiene cuatro alambres
- Disponible en estilos negro o transparente en longitudes personalizadas desde 13 cm L hasta 200 cm L
- Los topes de manguito tienen conectores roscados; debe encargar los topes de manguito y los tornillos Banjo por separado para un ensamblaje completo de la línea de freno
- A la venta por unidad
- Las líneas de freno cumplen con la norma internacional DIN FMVSS106

LONGITUD (CM)	NEGRO	TRANSPARENTE
13	**1741-5118**	**1741-5187**
15	**1741-5119**	**1741-5188**
18	**1741-5120**	**1741-5189**
21	**1741-5121**	**1741-5190**
23	**1741-5122**	**1741-5191**
25	**1741-5123**	**1741-5192**
27	**1741-5124**	**1741-5193**
29	**1741-5125**	**1741-5194**
31	**1741-5126**	**1741-5195**
33	**1741-5127**	**1741-5196**
35	**1741-5128**	**1741-5197**
37	**1741-5129**	**1741-5198**
39	**1741-5130**	**1741-5199**
41	**1741-5131**	**1741-5200**
43	**1741-5132**	**1741-5201**
45	**1741-5133**	**1741-5202**
47	**1741-5134**	**1741-5203**
49	**1741-5135**	**1741-5204**
51	**1741-5136**	**1741-5205**
53	**1741-5137**	**1741-5206**
55	**1741-5138**	**1741-5207**
57	**1741-5139**	**1741-5208**
60	**1741-5140**	**1741-5209**

LONGITUD (CM)	NEGRO	TRANSPARENTE
63	**1741-5141**	**1741-5210**
66	**1741-5142**	**1741-5211**
69	**1741-5143**	**1741-5212**
72	**1741-5144**	**1741-5213**
75	**1741-5145**	**1741-5214**
78	**1741-5146**	**1741-5215**
80	**1741-5147**	**1741-5216**
84	**1741-5148**	**1741-5217**
87	**1741-5149**	**1741-5218**
90	**1741-5150**	**1741-5219**
93	**1741-5151**	**1741-5220**
96	**1741-5152**	**1741-5221**
99	**1741-5153**	**1741-5222**
102	**1741-5154**	**1741-5223**
105	**1741-5155**	**1741-5224**
108	**1741-5156**	**1741-5225**
110	**1741-5157**	**1741-5226**
113	**1741-5158**	**1741-5227**
115	**1741-5159**	**1741-5228**
118	**1741-5160**	**1741-5229**
120	**1741-5161**	**1741-5230**
123	**1741-5162**	**1741-5231**
126	**1741-5163**	**1741-5232**

LONGITUD (CM)	NEGRO	TRANSPARENTE
129	**1741-5164**	**1741-5233**
131	**1741-5165**	**1741-5234**
134	**1741-5166**	**1741-5235**
137	**1741-5167**	**1741-5236**
140	**1741-5168**	**1741-5237**
144	**1741-5169**	**1741-5238**
146	**1741-5170**	**1741-5239**
149	**1741-5171**	**1741-5240**
152	**1741-5172**	**1741-5241**
155	**1741-5173**	**1741-5242**
158	**1741-5174**	**1741-5243**
161	**1741-5175**	**1741-5244**
165	**1741-5176**	**1741-5245**
167	**1741-5177**	**1741-5246**
170	**1741-5178**	**1741-5247**
174	**1741-5179**	**1741-5248**
177	**1741-5180**	**1741-5249**
181	**1741-5181**	**1741-5250**
185	**1741-5182**	**1741-5251**
189	**1741-5183**	**1741-5252**
193	**1741-5184**	**1741-5253**
197	**1741-5185**	**1741-5254**
200	**1741-5186**	**1741-5255**

ARANDELAS DE SELLADO DE ALUMINIO

1741-2442



- Compatible con tornillos banjo TRW/accesorios manguito de freno
- Construcción de aluminio
- 10 mm diámetro interno

DESCRIPCIÓN	N.° ART.
10-pk.	**1741-2442**

DESCRIPCIÓN	N.° ART.
50-pk.	**1741-2443**

PARTS EUROPE STREET 2021

TORNILLOS BANJO/CONECTORES/ADAPTADORES PARA LÍNEA DE FRENO

- Topes de manguito/conectores/adaptadores y tornillos banjo para líneas de freno
- Se requiere para completar el ensamblaje de la línea de freno
- Todas las partes se venden por separado

A

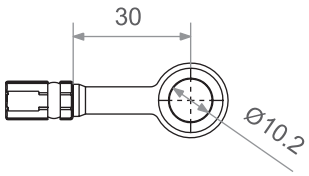

B

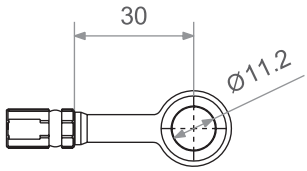

C

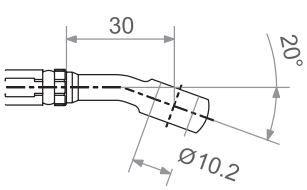

D

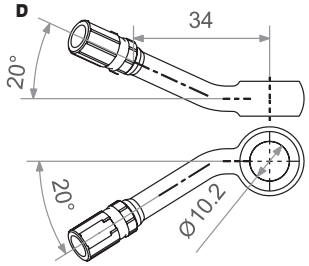

E

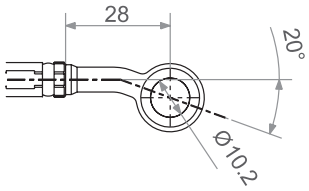

F

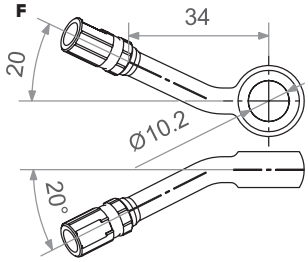

G

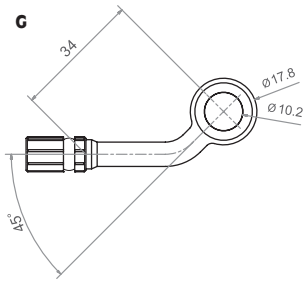

H

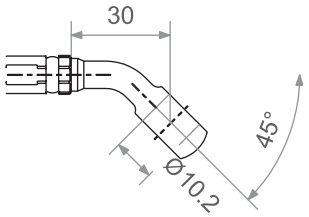

I

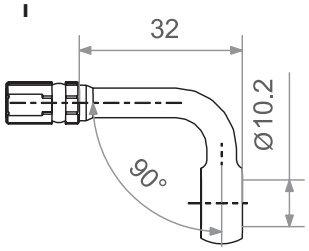

J

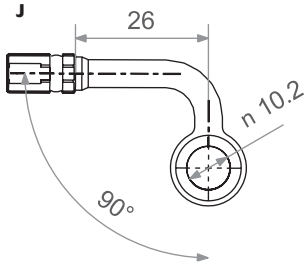

K

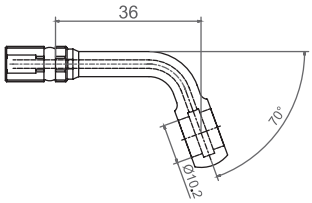

L

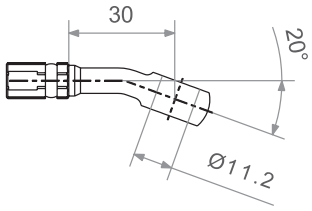

M

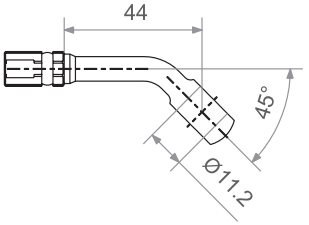

N

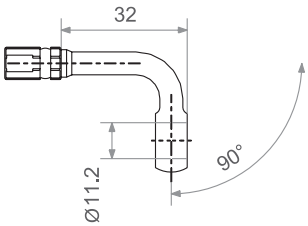

O

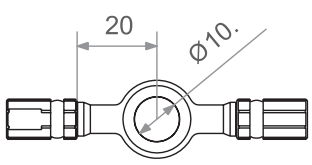

P/T

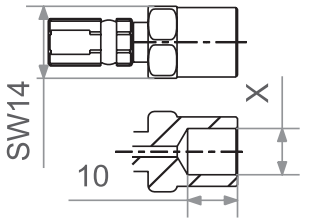

Q/U

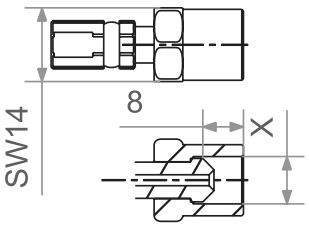

R

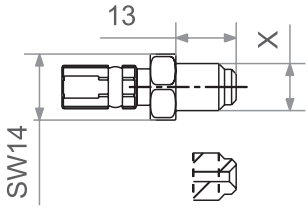

S

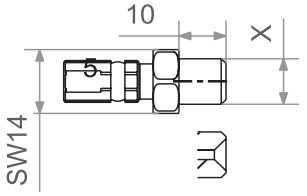

V

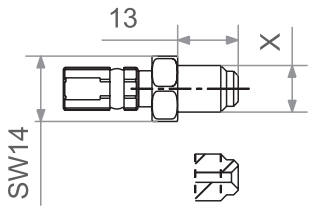

W

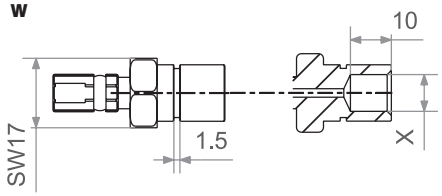

X

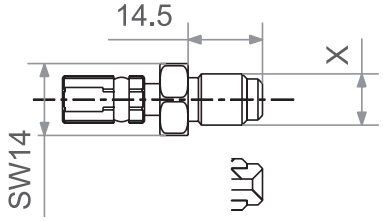

TORNILLOS BANJO/CONECTORES/ADAPTADORES PARA LÍNEA DE FRENO continúa en la siguiente página.

TORNILLOS BANJO/CONECTORES/ ADAPTADORES PARA LÍNEA DE FRENO (CONT.)


Dorado


Azul

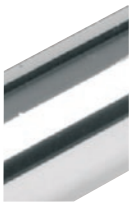
Acero inoxidable


Rojo


Plateado


Titanio


1742-0568


1742-0499


1742-0559

TORNILLOS BANJO

COLOR	N.° ART.
M10 x 1,00 TORNILLO BANJO	
Plateado	1742-0531
Azul	1742-0567
Rojo	1742-0568
Acero inoxidable	1742-0570
Titanio	1742-0576
Dorado	1742-0586
Negro	1741-2436
M10 x 1,25 TORNILLO BANJO	
Plateado	1742-0532
Acero inoxidable	1742-0571
Titanio	1742-0577
Negro	1741-2430
Azul	1741-2431

COLOR	N.° ART.
M10 x 1,25 TORNILLO BANJO (CONT.)	
Dorado	1741-2432
Rojo	1741-2433
M10 x 1,00 TORNILLO BANJO DOBLE	
Azul	1742-0499
Plata	1742-0530
Rojo	1742-0563
Acero inoxidable	1742-0564
Titanio	1742-0574
Dorado	1742-0584
Negro	1741-2441
M10 x 1,25 TORNILLO BANJO DOBLE	
Azul	1742-0565
Acero inoxidable	1742-0566

COLOR	N.° ART.
M10 x 1,25 TORNILLO BANJO DOBLE (CONT.)	
Titanio	1742-0575
Dorado	1742-0585
Plata	1741-2437
Rojo	1741-2438
Negro	1741-2439
M10 x 1,00 TORNILLO BANJO BREMBO	
Acero inoxidable	1742-0569
Titanio	1742-0572
Dorado	1742-0452
Negro	1741-2434
Azul	1741-2435
Plata	1742-0453

COLOR	N.° ART.
M10 x 1,00 TORNILLO BANJO BREMBO (CONT.)	
Rojo	1742-0454
M10 x 1,00 TORNLLO BANJO DOBLE BREMBO	
Plateado	1742-0529
Azul	1742-0561
Acero inoxidable	1742-0562
Titanio	1742-0573
Dorado	1742-0583
Negro	1741-2440
$^{3}/_{8}$"-24 UNF TORNILLO BANJO	
Acero inoxidable	1742-0559
$^{7}/_{16}$"-24 UNF TORNILLO BANJO	
Acero inoxidable	1742-0560


1742-0580

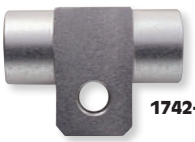
1742-0581


1742-0582


1742-0578


1742-0579

ADAPTADORES/TOPES DE MANGUITO/CONECTORES

COLOR	N.° ART.
(A) ADAPTADOR M10 RECTO (30 MM L)	
Rojo	1742-0491
Azul	1742-0501
Titanio	1742-0510
Acero inoxidable	1742-0518
Plata	1742-0534
Negro	1742-0544
Dorado	1742-0588
(B) ADAPTADOR $^{7}/_{16}$" RECTO (30 MM L)	
Plata	1742-0528
Negro	1742-0542
(C) 20° M10 ADAPTADOR (30 MM L)	
Rojo	1742-0589
Azul	1742-0596
Titanio	1742-0603
Acero inoxidable	1742-0612
Plata	1742-0618
Negro	1742-0629
Dorado	1742-0643
(D) 20° M10 ADAPTADOR ARTICULACIÓN (34 MM L)	
Titanio	1742-0604
Plata	1742-0619
Negro	1742-0630
Dorado	1742-0638
(E) 20° M10 ADAPTADOR CORTO (28 MM L)	
Rojo	1742-0591
Titanio	1742-0605
Plata	1742-0620
Dorado	1742-0637
Negro	1742-0644
(F) 20° M10 ADAPTADOR ARTICULACIÓN (34 MM L)	
Azul	1742-0599
Titanio	1742-0606
Negro	1742-0631
Dorado	1742-0639
(G) 45° M10 ADAPTADOR	
Rojo	1742-0593
Azul	1742-0600
Titanio	1742-0607

COLOR	N.° ART.
(G) 45° M10 ADAPTADOR (CONT.)	
Plata	1742-0622
Negro	1742-0632
(H) 45° M10 ADAPTADOR CORTO (30 MM L)	
Rojo	1742-0594
Azul	1742-0601
Titanio	1742-0608
Acero inoxidable	1742-0613
Plata	1742-0623
Negro	1742-0633
Dorado	1742-0641
(I) 90° M10 ADAPTADOR (32 MM L)	
Rojo	1742-0595
Azul	1742-0602
Acero inoxidable	1742-0614
Titanio	1742-0611
Plata	1742-0625
Negro	1742-0636
(J) 90° M10 ADAPTADOR CORTO (26 MM L)	
Titanio	1742-0609
Negro	1742-0634
(K) 70° M10 ADAPTADOR (36 MM L)	
Titanio	1742-0610
Plata	1742-0624
Negro	1742-0635
(L) 20° $^{7}/_{16}$" ADAPTADOR	
Plateado	1742-0615
Negro	1742-0626
(M) 45° $^{7}/_{16}$" ADAPTADOR	
Plateado	1742-0616
Negro	1742-0627
(N) 90° $^{7}/_{16}$" ADAPTADOR	
Plateado	1742-0617
Negro	1742-0628
CONECTORES BANJO	
(O) M10 DIVISOR EN T PARA FRENO CON CONECTORES	
Rojo	1742-0490
Azul	1742-0500
Titanio	1742-0509
Plata	1742-0533

COLOR	N.° ART.
CONECTORES BANJO (CONT.)	
(O) M10 DIVISOR EN T PARA FRENO CON CONECTORES (CONT.)	
Dorado	1742-0587
(P) M10 X 1,00 TOPE DE MANGUITO CON CONECTOR HEMBRA	
Rojo	1742-0492
Azul	1742-0502
Titanio	1742-0512
Acero inoxidable	1742-0520
Plata	1742-0535
Negro	1742-0545
Dorado	1742-0552
(Q) M10 X 1,00 TOPE DE MANGUITO BASCULANTE CON CONECTOR HEMBRA	
Titanio	1742-0511
Plata	1742-0536
Negro	1742-0546
(R) M10 X 1,00 TOPE DE MANGUITO RECTO CON CONECTOR MACHO	
Rojo	1742-0494
Titanio	1742-0513
Acero inoxidable	1742-0522
Plata	1742-0537
Negro	1742-0547
(S) M10 X 1,00 TOPE DE MANGUITO RECTO CON CONECTOR MACHO	
Rojo	1742-0495
Azul	1742-0505
Titanio	1742-0514
Acero inoxidable	1742-0523
Plata	1742-0538
Negro	1742-0548
Dorado	1742-0555
(T) M10 X 1,25 TOPE DE MANGUITO RECTO CON CONECTOR HEMBRA	
Rojo	1742-0496
Azul	1742-0506
Titanio	1742-0516
Negro	1742-0549
Dorado	1742-0556

COLOR	N.° ART.
CONECTORES BANJO (CONT.)	
(U) M10 X 1,25 TOPE DE MANGUITO BASCULANTE CON CONECTOR HEMBRA	
Rojo	1742-0497
Titanio	1742-0515
Plata	1742-0540
Negro	1742-0550
Dorado	1742-0557
(V) M10 X 1,25 TOPE DE MANGUITO RECTO CON CONECTOR MACHO	
Azul	1742-0508
Titanio	1742-0517
Acero inoxidable	1742-0526
Plata	1742-0541
Negro	1742-0551
Dorado	1742-0558
(W) M10 X 1,00 TOPE DE MANGUITO RECTO CORTO CON CONECTOR HEMBRA	
Acero inoxidable	1742-0521
(X) $^{3}/_{8}$"-24 TOPE DE MANGUITO BASCULANTE CON CONECTOR MACHO	
Acero inoxidable	1742-0519
M10 X 1,00 TOPE DE MANGUITO BASCULANTE CON CONECTOR MACHO	
Acero inoxidable	1742-0524
M10 X 1,25 TOPE DE MANGUITO BASCULANTE CON CONECTOR MACHO	
Acero inoxidable	1742-0527
2 x M10 x 1,00 UNIÓN EN T DE LÍNEA DE FRENO	
Plateado	1742-0580
2 x M10 x 1,00 UNIÓN EN T DE LÍNEA DE FRENO	
Plateado	1742-0581
3 x M10 x 1,00 UNIÓN EN T DE LÍNEA DE FRENO	
Plateado	1742-0582
SOPORTES/GUÍAS DE LÍNEA DE FRENO	
Estilo abrazadera	1742-0578
Estilo camisa	1742-0579

RUSSELL

LÍNEAS DE FRENO CYCLEFLEX™

KITS DE CARRERA DOS LÍNEAS



- Configuración especial de dos líneas directas a la bomba de freno
- La línea de freno larga se conecta a la pinza izquierda; la línea de freno corta se conecta a la pinza derecha
- Las líneas trenzadas de acero inoxidable son indestructibles.
- La resistencia a la expansión mejora la potencia de frenado y la sensación.
- Los kits contienen manguitos de freno delantero y todo las herramientas necesarias
- Las líneas dispones de un revestimiento transparente para protección contra la abrasión

LÍNEAS DE FRENO DELANTERO

APLICACIÓN	N.° ART.
HONDA	
CBR600 F4/F4i 99-06	**1741-0682**
CBR1000RR 08-14	**1741-1806**
KAWASAKI	
ZX-6RR 05-06	**1741-0670**
ZX10R 06-11	**1741-1810**
ZX-12R 00-05	**1204-9043**
SUZUKI	
GSX-R600 97-03	**RS09190**
GSX-R600 04-05	**1741-0498**
GSX-R600 06-10	**1741-1840**
SV650S 03-06	**1741-0492**
GSX-R750 00-03	**RS09190**

APLICACIÓN	N.° ART.
SUZUKI (CONT.)	
GSX-R750 04-05	**1741-0498**
GSX-R750 06	**1741-0495**
GSX-R750 07-10	**1741-1840**
GSX-R750W 96-99	**RS09190**
GSX-R1000 01-02	**RS09190**
GSX-R1000 05-06	**1741-0495**
GSX-R1000 07-11	**1741-1799**
GSX-R1300 Hayabusa 99-07	**1741-0672**
YAMAHA	
YZF R6 99-02	**1204-9060**
YZF R1 98-03	**1204-9064**
YZF R1 04-08	**1741-0500**

LÍNEAS DE FRENO TRASERO

APLICACIÓN	N.° ART.
HONDA	
CBR600RR 05-06	**1741-0486**

APLICACIÓN	N.° ART.
SUZUKI	
GSX-R600/750 06-10	**1741-1811**

KITS DE LÍNEAS DE FRENO

- Aspecto personalizado y poder de frenado superior de Russell
- Los kits de línea de freno de acero inoxidable le dan un toque a tus frenos y estilo a tu paseo
- Los kits contienen todas las piezas necesarias para un cambio total de las líneas de freno para cada modelo que figura en la lista
- Funda interior de PTFE

09551



1204-9024



APLICACIÓN	POSICIÓN	N.° ART.
HONDA		
CBR600 F4/F4i 99-06	Trasera	**1741-0686**
CB750 Nighthawk 91-98	Delantera	**RS-09386**
VTX1300C 04-06	Delantera	**1741-0684**
GL1500C Valkyrie/Interstate 97-98	Delantera	**09375**
	Trasera	**09551**
KAWASAKI		
EX500 Ninja 94-06	Delantera	**RS-08287**
SUZUKI		
GSX-R600/750 04-05	Delantera	**1741-0497**
	Trasera	**1741-0499**
GSX-R1000 05-06	Trasera	**1741-0496**
GSX-R1000 07-08	Trasera	**1741-1801**
TLR1000R 98-03	Trasera	**RS-09104**
GSF1200 97-00	Delantera	**RS-08402**
	Trasera	**RS-08451**

APLICACIÓN	POSICIÓN	N.° ART.
YAMAHA		
XVS650 Drag Star Classic 98-03	Delantera	**1204-9022**
XV700 Virago 84-87	Delantera	**09731**
XV750 Virago 88-90	Delantera	**09731**
YZF R1 04-08	Delantera	**1741-0500**
XV1000/1100 Virago 84-85/84-99	Delantera	**09731**
XVS1100 Drag Star Classic 00-06	Delantera	**1204-9024**
XVZ1300 Royal Star Venture 96-09	Delantera	**1204-9027**
XV1600 Road Star 99-03	Delantera	**1204-9027**
	Trasera	**1204-9031**
XV1600 Road Star Silverado 99-02	Delantera	**1204-9027**
	Trasera	**1204-9031**
XV1600 Road Star Midnight Star 99-02	Delantera	**1204-9027**
	Trasera	**1204-9031**
XV1700 Road Warrior 02-06	Delantera	**1204-9028**

LÍNEAS DE FRENO DE ACERO INOXIDABLE TRENZADO UNIVERSAL

USO HOMOLOGADO VÍA PÚBLICA, CON RECUBRIMIENTO TRANSPARENTE PROTECTOR



58012S

- 3 líneas de freno de acero inoxidable trenzado eliminan la dilatación de manguito, lo que brinda a los conductores más control y una mejor sensación
- Amplia selección de adaptadores y longitudes de manguito que permiten un montaje preciso ya sea en sistemas de frenos personalizados o reemplazando los de serie
- Capa transparente extruida protege el acabado de la moto de la abrasión

DESCRIPCIÓN	N.° ART.
229 mm (9")	**58012S**
30,5 cm (12")	**58022S**
38 cm (15")	**58032S**
43 cm (17")	**58042S**
45,5 cm (18")	**58212S**
48,5 cm (19")	**58052S**
53,5 cm (21")	**58062S**

DESCRIPCIÓN	N.° ART.
58,5 cm (23")	**58072S**
63,5 cm (25")	**58082S**
66 cm (26")	**58092S**
71 cm (28")	**58102S**
76 cm (30")	**58112S**
81,5 cm (32")	**58122S**
86,5 cm (34")	**58132S**

DESCRIPCIÓN	N.° ART.
96,5 cm (38")	**58142S**
101,5 cm (40")	**58242S**
106,5 cm (42")	**58152S**
112 cm (44")	**58262S**
119,5 cm (47")	**58162S**
127 cm (50")	**58202S**
132 cm (52")	**58172S**

DESCRIPCIÓN	N.° ART.
137 cm (54")	**58182S**
142 cm (56")	**58272S**
147,5 cm (58")	**58282S**
157,5 cm (62")	**58302S**
162,5 cm (64")	**58312S**
167,5 cm (66")	**58322S**


40506


4390C


4391C


4392C


4394C

CONECTORES PRO SYSTEM

- Cree líneas de freno personalizadas sin la necesidad de adaptadores secundarios
- Los conectores Pro System I pueden utilizarse solamente con la línea Pro System N.° ART. 3181, 3182 y 3183


49008

DESCRIPCIÓN	N.° ART.
10 mm x 1,0 banjo	40506
10 mm – banjo recto	4390C

DESCRIPCIÓN	N.° ART.
10 mm – 35° banjo	4391C
12 mm – banjo recto	4392C

DESCRIPCIÓN	N.° ART.
10 mm – 90° banjo	4394C
Casquillos internos de repuesto (10-pk.)	49008


Líneas de freno


1742-0001


1742-0002


1742-0360


1742-0005

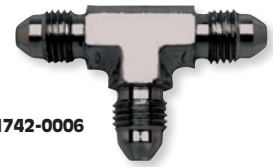
1742-0006


1742-0007


1742-0008


1742-0017


1742-0019


1742-0021

LÍNEAS DE FRENO Y ACCESORIOS UNIVERSALES RENEGADE

- Premontadas con manguito trenzado en acero inoxidable #3 de alto rendimiento de Russell que incorpora una funda interior de PTFE resistente y adaptadores hembra giratorios para crimpar
- Listas para adaptadores, estas líneas de freno son la innovación más reciente de Russell
- Cuenta con acabado Twilight Black; resistente a la abrasión para proteger las superficies pintadas
- La apariencia del manguito negro es perfecta para modelos retro y antiguos personalizados
- Proporciona un rendimiento de frenado superior con Powerflex trenzado
- Minimiza la expansión de línea
- Funciona con todos los líquidos de frenos para aplicaciones estándar, personalizadas y de carreras
- Los adaptadores reutilizables Renegade a juego cuentan con un acabado negro Twilight y se venden por separado

LÍNEAS DE FRENO

LONGITUD	N.° ART.
229 mm (9")	1741-0065
30,5 cm (12")	1741-0066
43 cm (17")	1741-0068
45,5 cm (18")	1741-0069
48,5 cm (19")	1741-0070
53,5 cm (21")	1741-0071
58,5 cm (23")	1741-0072
63,5 cm (25")	1741-0073
66 cm (26")	1741-0074
71 cm (28")	1741-0075

LONGITUD	N.° ART.
76 cm (30")	1741-0076
81,5 cm (32")	1741-0077
86,5 cm (34")	1741-0078
96,5 cm (38")	1741-0079
101,5 cm (40")	1741-0080
106,5 cm (42")	1741-0081
109 cm (43")	1741-0082
112 cm (44")	1741-0083
114,5 cm (45")	1741-0084
119,5 cm (47")	1741-0085

LONGITUD	N.° ART.
127 cm (50")	1741-0086
132 cm (52")	1741-0087
137 cm (54")	1741-0088
142 cm (56")	1741-0089
147,5 cm (58")	1741-0090
152,5 cm (60")	1741-0091
183 cm (72")	1741-0097

ADAPTADORES

DESCRIPCIÓN	N.° ART.
3/8"-24 avellanado, #3 macho (pr.)	1742-0001
3/8"-24 tornillo banjo	1742-0002
3/8"-24 tornillo banjo cabeza torx negro	1742-0360
1/8" NPT, #3 macho	1742-0005
10 mm x 1,0" tornillo banjo cabeza torx negro	1742-0362
10 mm x 1,25" tornillo banjo cabeza torx negro	1742-0364
#3 divisor en T macho	1742-0006

DESCRIPCIÓN	N.° ART.
1/8" NPT, #3 macho con curvatura 45°	1742-0007
1/8" NPT, #3 macho con curvatura 90°	1742-0008
10 mm (3/8") banjo x #3 macho 90°	1742-0017
10 mm (3/8") banjo x #3 macho 35°	1742-0019
10 mm (3/8") banjo x #3 macho recto	1742-0021
7/16" banjo x #3 macho recto	1742-0022

RUSSELL


R40508


1742-0355


4047C


4050C


4051C


4052C


4053C


4054C


4244C


4293C


4396C


4281C


4282C

CONECTORES DE LÍNEA DE FRENO UNIVERSAL CYCLEFLEX

- Construcción de acero cromado
- Para usar con todas las líneas de freno universales n.° 3
- Se vende individualmente, a menos que se indique


4283C


4284C

DESCRIPCIÓN	USO MÁS COMÚN	N.° ART.
10 mm x 1,25 tornillo banjo	-	R40514
10 mm x 1,0 tornillo banjo doble	-	R40507
10 mm x 1,25 tornillo banjo doble	-	R40508
3/8"-24 tornillo banjo	-	40509
7/16"-24 tornillo banjo	-	40515
3/8"-24 tornillo banjo cabeza torx cromado	-	1742-0355
10 mm x 1,0" tornillo banjo cabeza torx cromado	-	1742-0357
10 mm x 1,25" tornillo banjo cabeza torx cromado	-	1742-0359
10 mm x 1,0 #3 conector endura macho (Japones) (pr.)	-	R41431
10 mm banjo x #3 macho recto	Bomba de freno para disco simple	4047C
10 mm banjo x #3 macho 35°	Bomba de freno para disco simple y pinza de freno	4050C
10 mm banjo x #3 macho 90°	Pinzas de freno	4051C
12 mm banjo x #3 macho recto	Bomba de freno para doble disco	4052C

DESCRIPCIÓN	USO MÁS COMÚN	N.° ART.
12 mm banjo x #3 macho 35°	Bomba de freno para doble disco y pinza de freno	4053C
12 mm banjo x #3 macho 90°	Bomba de freno para doble disco y pinza de freno	4054C
1/8" macho NPT – #3 recto	Capacidades universales	4244C
1/8" macho NPT – #3 90°	Capacidades universales	4279C
1/8" macho NPT – #3 45°	Capacidades universales	4293C
3/8" 24 avellanado – #3 recto (pr.)	Bloque T unión OEM y pinza de freno anterior	4396C
Tubo, 3/8" 24 avellanado – #3 macho con curvatura 45°	Capacidades universales/ pinzas de freno traseras	4281C
Tubo, 3/8" 24 avellanado – #3 macho con curvatura corta 90°	Bomba de freno acoplada o conexión en T debajo de tija de dirección	4282C
Tubo, 3/8" 24 avellanado – #3 macho con curvatura larga 90°	Bomba de freno acoplada o conexión en T debajo de tija de dirección	4283C
Tubo, 3/8" 24 avellanado – #3 macho con curvatura 150°	Capacidades universales/ mandos hacia adelante	4284C

PURGADORES RÁPIDOS DE FRENOS MÉTRICOS

- Tornillo de purga con válvula de retención incorporada
- La forma más nueva y rápida de purgar los frenos

Operación sencilla sin ayuda de una segunda persona

- Dos tamaños métricos cubren la mayoría de las aplicaciones de purgado para motos deportivas, cruisers y motos todoterreno
- Se venden por pares

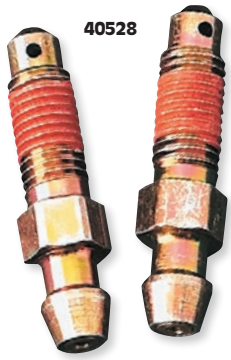
40528

MEDIDAS	N.° ART.
7 mm x 1,0	40528
8 mm x 1,25	40527

MEDIDAS	N.° ART.
10-1,0 mm	R40529

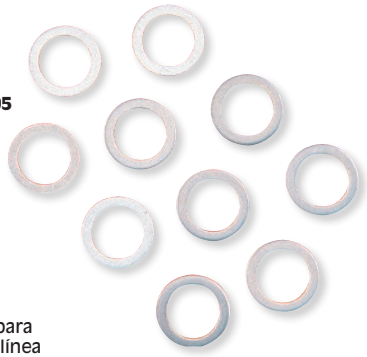
49005

ARANDELAS DE SELLADO

- Consigue un retén seguro para sustituir los conectores de línea de freno y los tornillos banjo
- Venta en packs de 10

DESCRIPCIÓN	N.° ART.
3/8"/10 mm	49005

DESCRIPCIÓN	N.° ART.
7/16"	49006

MAGNUM


ABS BP


ABS SC II


1742-0647


1742-0648


1742-0649


DS3517


DS3519

STERLING CHROMITE® II

BLACK PEARL POLISHED STAINLESS

LATIGUILLOS Y ACCESORIOS DE FRENOS UNIVERSALES TRENZADOS DOT

- Las líneas de freno están disponibles en universal DOT o ABS universal DOT
- Las líneas de freno ABS universal DOT están fabricadas con una construcción mejorada que es compatible con los requisitos ABS de Harley-Davidson® para líneas de frenos de longitud alterna
- Construido con tubo interior de PTFE, fibra de aramida DuPont™ Kevlar®, trenzado premium Magnum y una funda exterior de PVC
- El mejor trenzado de la industria y disponible en tres colores para complementar tu vehículo: Sterling Chromite® II, Black Pearl y Pulido Inoxidable, el trenzado "inoxidable" más brillante del mercado
- Color del trenzado y diseño a juego con todos los cables Magnum y líneas de freno
- El tubo trenzado de funda PTFE interior con refuerzo de fibra de aramida reduce en gran medida la expansión de la línea para ofrecer lo último en máximo rendimiento
- Funda exterior transparente ofrece protección excepcional contra abrasión de pintura o cromo y nunca se decolora.
- Los conectores, banjos y tomas de admisión universales 3 AN son cromados o están revestidos en cromado negro
- Los banjo se ofrecen en los tamaños más populares y con ángulos de flexión.
- Hay disponible una mini T macho -3AN con soporte y un bloque de interruptor de freno trasero para completar las configuraciones personalizadas

DuPont™ y Kevlar® son marcas comerciales o marcas registradas de E.I. du Pont de Nemours & Co.

LARGO	STERLING CHROMITE II	BLACK PEARL
LÍNEAS DE FRENO ABS UNIVERSAL DOT		
30,5 cm (12")	1741-5418	1741-5452
38 cm (15")	1741-5419	1741-5453
43 cm (17")	1741-5420	1741-5454
48,5 cm (19")	1741-5421	1741-5455
53,5 cm (21")	1741-5422	1741-5456
58,5 cm (23")	1741-5423	1741-5457
63,5 cm (25")	1741-5424	1741-5458
66 cm (26")	1741-5425	1741-5459
71 cm (28")	1741-5426	1741-5460
76 cm (30")	1741-5427	1741-5461
81,5 cm (32")	1741-5428	1741-5462
86,5 cm (34")	1741-5429	1741-5463
91,5 cm (36")	1741-5430	1741-5464
96,5 cm (38")	1741-5431	1741-5465
101,5 cm (40")	1741-5432	1741-5466
106,5 cm (42")	1741-5433	1741-5467
112 cm (44")	1741-5434	1741-5468

LARGO	STERLING CHROMITE II	BLACK PEARL
LÍNEAS DE FRENO ABS UNIVERSAL DOT (CONT.)		
117 cm (46")	1741-5435	1741-5469
122 cm (48")	1741-5436	1741-5470
127 cm (50")	1741-5437	1741-5471
132 cm (52")	1741-5438	1741-5472
137 cm (54")	1741-5439	1741-5473
142 cm (56")	1741-5440	1741-5474
147,5 cm (58")	1741-5441	1741-5475
152,5 cm (60")	1741-5442	1741-5476
157,5 cm (62")	1741-5443	1741-5477
162,5 cm (64")	1741-5444	1741-5478
167,5 cm (66")	1741-5445	1741-5479
172,5 cm (68")	1741-5446	1741-5480
178 cm (70")	1741-5447	1741-5481
183 cm (72")	1741-5448	1741-5482
188 cm (74")	1741-5449	1741-5483
193 cm (76")	1741-5450	1741-5484
198 cm (78")	1741-5451	1741-5485

LONGITUD	STERLING CHROMITE II	BLACK PEARL	ACERO INOX. PULIDO
LATIGUILLOS DE FRENO UNIVERSALES			
229 mm (9")	DS3509	1741-1631	-
30,5 cm (12")	DS3512	1741-1632	-
38 cm (15")	DS3515	1741-1633	1741-1029
43 cm (17")	DS3517	1741-0994	1741-1030
48,5 cm (19")	DS3519	1741-0995	1741-1031
53,5 cm (21")	DS3521	1741-0996	1741-1032
58,5 cm (23")	DS3523	1741-0997	1741-1033
63,5 cm (25")	DS3525	1741-0998	1741-1034
66 cm (26")	DS3526	1741-0999	1741-1035
71 cm (28")	DS3528	1741-1000	1741-1036
76 cm (30")	DS3530	1741-1001	1741-1037
81,5 cm (32")	DS3532	1741-1002	1741-1038
86,5 cm (34")	DS3534	1741-1003	1741-1039
91,5 cm (36")	DS3536	1741-1004	1741-1040
96,5 cm (38")	DS3538	1741-1005	-
101,5 cm (40")	DS3540	1741-1006	1741-1042
106,5 cm (42")	DS3542	1741-1007	1741-1043
112 cm (44")	DS3544	1741-1008	1741-1044

LONGITUD	STERLING CHROMITE II	BLACK PEARL	ACERO INOX. PULIDO
LATIGUILLOS DE FRENO UNIVERSALES (CONT.)			
117 cm (46")	DS3546	1741-1009	1741-1045
119,5 cm (47")	DS3547	1741-1010	-
122 cm (48")	DS3548	1741-1011	1741-1047
127 cm (50")	DS3550	1741-1012	1741-1048
132 cm (52")	DS3552	1741-1013	1741-1049
137 cm (54")	DS3554	1741-1014	1741-1050
142 cm (56")	DS3556	1741-1015	-
147,5 cm (58")	DS3558	1741-1016	1741-1052
152,5 cm (60")	DS3560	1741-1017	1741-1053
157,5 cm (62")	DS3562	1741-1018	-
162,5 cm (64")	DS3564	1741-1019	-
167,5 cm (66")	DS3566	1741-1020	-
172,5 cm (68")	DS3568	1741-1021	-
178 cm (70")	DS3570	1741-1022	-
183 cm (72")	DS3572	1741-1023	-
188 cm (74")	DS3574	1741-1024	-
193 cm (76")	DS3576	1741-1025	-
198 cm (78")	DS3578	1741-1026	-

Todos los nos de artículo en MAGENTA son nuevos para 2021

LÍNEAS DE FRENO UNIVERSALES TRENZADAS Y CONECTORES DOT (CONT.)


1742-0466


1742-0469


1742-0468


1742-0465


1742-0471


1742-0472


1742-0470

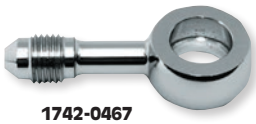
1742-0467


1742-0473


1742-0474


1742-0476


1742-0479


1742-0478


1742-0475


1742-0481


1742-0482


1742-0480


1742-0477


1742-0483


1742-0484

CONEXIONES

DESCRIPCIÓN	N.° ART.
CROMADO	
12 mm banjo x AN-3 35°	**1742-0647**
12 mm banjo x AN-3 90°	**1742-0646**
12 mm banjo x AN-3 180°	**1742-0648**
3/8"/10 mm Banjo x AN-3 35°	**1742-0466**
3/8"/10 mm Banjo x AN-3 45°	**1742-0469**
3/8"/10 mm Banjo x AN-3 60°	**1742-0468**
3/8"/10 mm Banjo x AN-3 90°	**1742-0465**
3/8"/10 mm Banjo x AN-3 180°	**1742-0471**
7/16" Banjo x AN-3 35°	**1742-0472**
7/16" Banjo x AN-3 90°	**1742-0470**
7/16" Banjo x AN-3 180°	**1742-0467**
AN-3 bloque interruptor trasero	**1742-0473**
AN-3 bloque en T con soporte	**1742-0474**

DESCRIPCIÓN	N.° ART.
NEGRO	
12 mm banjo x AN-3 35°	**1742-0650**
12 mm banjo x AN-3 90°	**1742-0649**
12 mm banjo x AN-3 180°	**1742-0651**
3/8"/10 mm Banjo x AN-3 35°	**1742-0476**
3/8"/10 mm Banjo x AN-3 45°	**1742-0479**
3/8"/10 mm Banjo x AN-3 60°	**1742-0478**
3/8"/10 mm Banjo x AN-3 90°	**1742-0475**
3/8"/10 mm Banjo x AN-3 180°	**1742-0481**
7/16" Banjo x AN-3 35°	**1742-0482**
7/16" Banjo x AN-3 90°	**1742-0480**
7/16" Banjo x AN-3 180°	**1742-0477**
AN-3 bloque interruptor trasero	**1742-0483**
AN-3 bloque en T con soporte	**1742-0484**

LÍNEAS DE FRENO DELANTERAS TRENZADAS EZ-ALIGN MONO-DISCO

- Banjo pinza de freno giratoria E-Z Align (alineación fácil) es perfecto para un montaje anti-torsión
- Todos los conectores están pulidos y acabados en negro cromado
- El mejor trenzado de la industria disponible en trenzado Black Pearl con cable negro para combinar con su moto
- Color del trenzado y combinación de tejido en todos los cables Magnum y líneas de freno
- Funda exterior transparente ofrece protección excepcional contra abrasión de pintura o cromo y nunca se decolora
- El tubo trenzado de funda PTFE interior con fibra de aramida reduce en gran medida la expansión de la línea y ofrece lo último en máximo rendimiento
- Líneas de freno construidas con tubo interior de PTFE, fibra de aramida DuPont™ Kevlar®, trenzado premium Magnum Signature y una funda exterior de PVC

DuPont™ y Kevlar® son marcas comerciales o marcas registradas de E.I. du Pont de Nemours & Co.


1741-4680

APLICACIONES	DESCRIPCIÓN	REF. OEM	+152 MM (+6")	+203 MM (+8")
VICTORY				
Boardwalk 13-14, Gunner 15-16, Hammer 10-16	Línea de freno de disco simple	1911192	**1741-4680**	**1741-4681**
Jackpot 08-16, Judge 14, Kingpin 08-12, Vegas 08-16	Línea de freno de disco simple	1911192	**1741-4680**	**1741-4681**

KITS UNIVERSALES DE FABRICACIÓN PROPIA PARA LÍNEAS DE FRENO DOT BYO™





- Diseño patentado que cumple todos los estándares FMVSS-106 una vez ensamblado por instrucciones incluidas para un uso seguro y fiable en carretera (véase la nota de compatibilidad a continuación)
- Kits disponibles en acabado negro e inoxidable
- Los kits universales básicos métricos contienen banjos 10 mm, conectores y mini colector para construir múltiples líneas de freno
- Los kits contienen banjos y conectores para construir múltiples líneas de freno de disco delantero único, líneas hidráulicas de embrague y la mayoría de las líneas de freno traseras, junto con banjos adicionales y cuatro frenos trenzados y divisores en «T» para freno para construir la mayoría de las líneas de freno de disco frontal doble
- Todos los kits están organizados y etiquetados en un compartimento de transporte e incluyen 7,6 m (25 ') de manguito en acero inoxidable trenzado transparente o negro con recubrimiento anti-amarilleamiento, banjos cromados o cromados negros, herrajes de acero inoxidable pulido, arandelas de sellado de cobre más un conjunto de mordazas de tornillo de banco de aluminio durable BYO®
- El manguito de freno y los conectores disponen de etiqueta de homologación, prueban con presión y se inspeccionan al 100%
- NO para su uso con sistemas de frenos antibloqueo

NOTA: Manguito de freno de marca BYO® y componentes diseñados específicamente para funcionar ÚNICAMENTE entre ellos. El uso con cualquier otro producto de la línea de freno Otros Magnum u otras marcas anulará cualquier garantía, rendimiento, responsabilidad y reclamaciones respecto al cumplimiento DOT FMVSS-106.

NOTA: Los kits universales negros NO contienen tacos en T de la línea del freno trasero o conectores avellanados.

NOTA: Los conectores de los kits universales negros para embragues hidráulicos tienen un acabado de acero inoxidable natural.

NOTA: Todas las líneas de freno BYO® se han previsto SOLAMENTE para aplicaciones sin ABS.

DESCRIPCIÓN	N.° ART.
INOXIDABLE	
Kit de bomba hidráulica	**1742-0413**
Kit universal básico métrico	**1742-0446**

DESCRIPCIÓN	N.° ART.
NEGRO	
Kit de bomba hidráulica	**1742-0416**
Kit universal básico métrico	**1742-0449**

BOQUILLAS DE PURGA, TAPÓN DE PURGADOR Y PURGADORES RÁPIDOS DE FRENOS





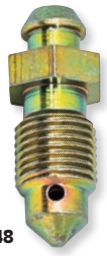

- Previene las fugas de líquido de frenos reemplazando regularmente las boquillas de purga.
- El acero inoxidable es altamente resistente a la corrosión
- El tapón de purgador ofrece un sellado efectivo contra los contaminantes que ingresan a los sistemas de frenos.
- Purgue sus frenos usted mismo con los purgadores rápidos de frenos

DESCRIPCIÓN	N.° ART.
Tapón de purgador (2 pk)	**1702-0128**
$^{3}/_{8}$"-24 boquilla de purga (acero inoxidable)	**1742-0286**
$^{3}/_{8}$"-24 boquilla de purga (cinc)	**1702-0446**
M7 x 1,00 Boquilla de purga (ea.) (acero inoxidable)	**1742-0287**
M7 x 1,00 Boquilla de purga (ea.) (cinc)	**1702-0447**
M8 x 1,25 Boquilla de purga (ea.)	**1742-0288**
M10 x 1,25 Boquilla de purga (ea.)	**1742-0289**
6 x 1,00 mm Purgador rápido de frenos (2-pk.)	**1742-0296**

DESCRIPCIÓN	N.° ART.
7 x 1,00 mm Purgador rápido de frenos (2-pk.)	**1742-0293**
10 x 1,00 mm Purgador rápido de frenos (ea.)	**1742-0295**
10 x 1,00 mm Purgador rápido de frenos (ea.) (cinc)	**1702-0448**
8 x 1,25 mm Purgador rápido de frenos (ea.)	**1742-0294**
10 x 1,25 mm Purgador rápido de frenos (2-pk.)	**1742-0291**
$^{1}/_{4}$" x 28 Purgador rápido de frenos (2-pk.)	**1742-0297**
$^{1}/_{4}$" x 28 purgador Speed (2 uds.) (cinc)	**1702-0449**
$^{3}/_{8}$" x 24 Purgador rápido de frenos (2-pk.)	**1742-0292**

ADAPTADOR PARA LÍNEA DE FRENO SUPERIOR DE DISCO SOBLE DOT NO ABS

PARA VICTORY CROSS COUNTRY 10-16 (NO ABS), CROSS ROADS 10-14 (NO ABS)

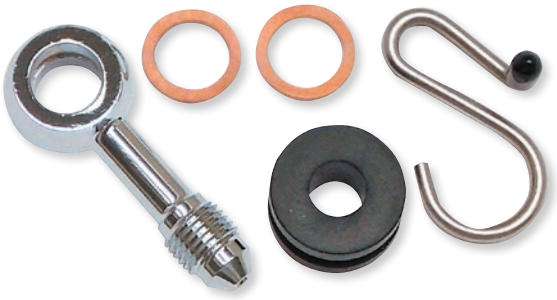

- Se compone de conjuntos inferiores de ajuste directo utilizados en combinación con manguitos superiores de longitud alternativa (de venta por separado)
- Conectores 3AN para facilitar la instalación
- Cromado

NOTA: Se requiere un adaptador para conectar la línea de freno superior al colector de serie. La línea de freno inferior es opcional.

Nota: Los kits de líneas de frenos inferiores y superiores de disco doble se venden por separado.

DESCRIPCIÓN	N.° ART.
OEM n.º 1911364	**1742-0461**

PARTS EUROPE STREET 2021

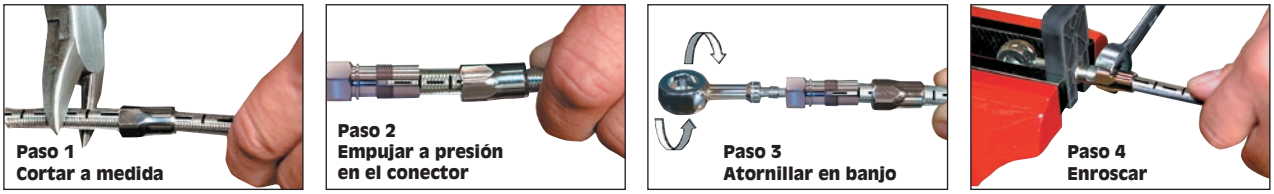

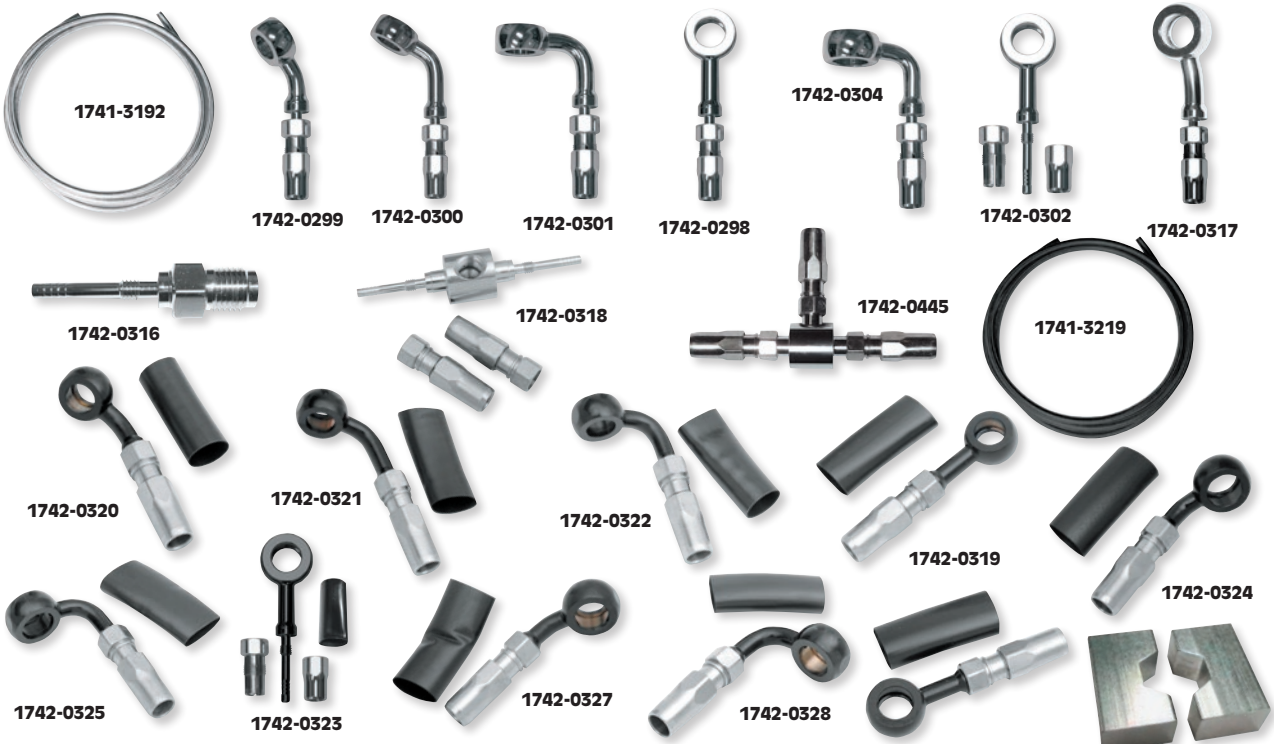

KITS PROFESIONALES PARA LÍNEAS DE FRENO UNIVERSALES PERSONALIZABLES BYOBLACK BYO®

- Diseño patentado que cumple todos los estándares FMVSS-106 una vez ensamblado por instrucciones incluidas para un uso seguro y fiable en carretera (véase la nota de compatibilidad a continuación)
- Ensamblaje en cinco minutos tan solo con unos alicates y una llave de $^{7}/_{16}$"
- Todos los componentes y manguitos disponibles por separado para fabricar su propia línea de freno DOT; seleccione los conectores Banjo y, a continuación, corte el latiguillo a la longitud exacta que necesita; esta solución elimina las conjeturas a la hora de realizar los pedidos y asegura un ajuste perfecto
- El manguito de freno está probado a presión al 100% y los conectores se han inspeccionados al 100%
- La línea de freno de acero inoxidable -3 a granel está completamente etiquetada y se vende en varias longitudes (incluye mordaza para tornillo de banco para el ensamblaje)
- La línea de freno con trenzado en acero inoxidable -3 lleva un revestimiento exterior transparente que no amarillea; los tornillos Banjo y los conectores macho avellanados están pulidos y cromados e incluyen conectores hembra de acero inoxidable pulido
- La línea de freno con trenzado en acero negro -3 lleva un revestimiento negro opaco; los Banjos están acabados en cromado negro e incluyen un manguito termorretráctil negro que tapa el conector de acero inoxidable una vez ensamblado

NOTA: Manguito de freno de marca BYO® con Magnum Shielding y componentes BYO diseñados específicamente para funcionar únicamente entre sí El uso con cualquier otro producto de la línea de freno Otros Magnum u otras marcas anulará cualquier garantía, rendimiento, responsabilidad y reclamaciones respecto al cumplimiento DOT FMVSS-106.

NOTA: Todas las líneas de freno BYO® se han previsto SOLAMENTE para aplicaciones sin ABS.

LÍNEAS DE FRENO DE ACERO INOXIDABLE Y COMPONENTES

DESCRIPCIÓN	N.° ART.
Línea de freno de acero inoxidable de 183 cm (6') recubierta (-3) con mordaza para tornillo de banco	1741-3192
Línea de freno de acero inoxidable de 366 cm (12') recubierta (-3) con mordaza para tornillo de banco	1741-3193
Línea de freno de acero inoxidable de 762 cm (25') recubierta (-3) con mordaza para tornillo de banco	1741-3194
10 mm 35° banjo cromado con conectores de acero inoxidable	1742-0299
10 mm 60° banjo cromado con conectores de acero inoxidable	1742-0300
10 mm 90° banjo cromado con conectores de acero inoxidable	1742-0301
10 mm 180° banjo cromado con conectores de acero inoxidable	1742-0298
12 mm 35° banjo cromado con conectores de acero inoxidable	1742-0303

DESCRIPCIÓN	N.° ART.
12 mm 90° banjo cromado con conectores de acero inoxidable	1742-0304
12 mm 180° banjo cromado con conectores de acero inoxidable	1742-0302
$^{3}/_{8}$"/10 mm 15° banjo con giro 90° con conectores de acero inoxidable	1742-0317
$^{7}/_{16}$" 35° banjo cromado con conectores de acero inoxidable	1742-0306
$^{7}/_{16}$" 90° banjo cromado con conectores de acero inoxidable	1742-0307
$^{7}/_{16}$" 180° banjo cromado con conectores de acero inoxidable	1742-0305
$^{3}/_{8}$"-24 conector avellanado	1742-0316
10 mm x 1,00 conector avellanado, cromado	1742-0489
Bloque de unión con $^{1}/_{8}$" orificio para interruptor luz de freno NPT	1742-0318
Mini colector cromado	1742-0445

LÍNEAS DE FRENO DE ACERO INOXIDABLE NEGRO Y COMPONENTES

DESCRIPCIÓN	N.° ART.
Línea de freno de acero negro 183 cm (6') recubierto (-3) con mordaza para tornillo de banco	1741-3219
Línea de freno de acero negro 366 cm (12') recubierto (-3) con mordaza para tornillo de banco	1741-3220
Línea de freno de acero negro 762 cm (25') recubierto (-3) con mordaza para tornillo de banco	1741-3221
10 mm 35° banjo cromado negro con conectores de acero inoxidable	1742-0320
10 mm 60° banjo cromado negro con conectores de acero inoxidable	1742-0321
10 mm 90° banjo cromado negro con conectores de acero inoxidable	1742-0322
10 mm 180° banjo cromado negro con conectores de acero inoxidable	1742-0319

DESCRIPCIÓN	N.° ART.
12 mm 35° banjo cromado negro con conectores de acero inoxidable	1742-0324
12 mm 90° banjo cromado negro con conectores de acero inoxidable	1742-0325
12 mm 180° banjo cromado negro con conectores de acero inoxidable	1742-0323
$^{7}/_{16}$" 35° banjo cromado negro con conectores de acero inoxidable	1742-0327
$^{7}/_{16}$" 90° banjo cromado negro con conectores de acero inoxidable	1742-0328
$^{7}/_{16}$" 180° banjo cromado negro con conectores de acero inoxidable	1742-0326
Mini colector	1742-0448
10 mm 15° banjo, con giro 90°	1742-0447
Banjo/mordaza para tornillo de banco	3808-0008

TORNILLOS BANJO DE ALUMINIO


D17-601


D17-607


D17-616

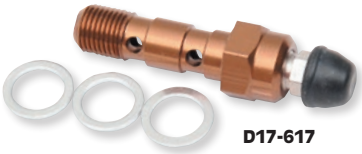
D17-617


D17-631

- Los tornillos Banjo ligeros, anodizados en oro se mecanizan a partir de aluminio billet para líneas de freno simples y dobles
- El purgador incorporado facilita el purgado de las líneas dobles
- También disponible con el purgador rápido de frenos instalado para purgador más fácil

NOTA: Los modelos Yamaha deben usar un banjo de freno más grueso o utilizar arandelas adicionales.

DESCRIPCIÓN	TAMAÑO DE LA ROSCA	N.° ART.
Individual para Honda, Kawasaki, Yamaha y 02-08 Suzuki	10 mm x 1,25	**D17-601**
Simple para pre-02 Suzuki	10 mm x 1,00	**D17-602**
Doble para Honda, Kawasaki, Yamaha y 02-08 Suzuki	10 mm x 1,25	**D17-606**
Doble para pre-02 Suzuki	10 mm x 1,00	**D17-607**

DESCRIPCIÓN	TAMAÑO DE LA ROSCA	N.° ART.
Doble con purgador para Honda, Kawasaki, Yamaha y 02-08 Suzuki	10 mm x 1,25	**D17-616**
Doble con purgador para pre-02 Suzuki	10 mm x 1,00	**D17-617**
Doble con purgador rápido de frenos para Honda, Kawasaki, Yamaha y 02-08 Suzuki	10 mm x 1,25	**D17-631**

TAPONES PURGADORES DE FRENO



- Reemplace los tapones purgadores perdidos o agrietados
- Mantenga el barro y el polvo fuera de sus líneas de freno
- Los materiales resistentes a altas temperaturas y su montaje universal convierten a estos tapones en un repuesto práctico
- Se venden en packs de 2

DESCRIPCIÓN	N.° ART.
Tapones purgadores de freno	**1731-0073**

EMBELLECEDORES DE BOQUILLAS DE PURGA DE FRENO


1742-0652

- Reemplazo atractivo y funcional para tapones de boquillas de purga de frenos antiguos, estropeados o que se han perdido
- Mecanizado en varilla billet 6061
- El casquillo de goma sujeta el embellecedor en su sitio
- Disponible en cinco colores anodizados con el logotipo Driven marcado en la parte superior
- Disponible como set de cuatro para las pinzas de freno delanteras y traseras y la bomba de freno delantera

DESCRIPCIÓN	N.° ART.	DESCRIPCIÓN	N.° ART.	DESCRIPCIÓN	N.° ART.	DESCRIPCIÓN	N.° ART.	DESCRIPCIÓN	N.° ART.
Negro	**1742-0652**	Azul	**1742-0653**	Rojo	**1742-0654**	Dorado	**1742-0655**	Plata	**1742-0656**


12-0010


12-0012


12-0020


12-0021

INTERRUPTORES DE LUZ DE FRENO HIDRÁULICO

- Acabado cromado con alambres largos de 48,5 cm (19") y terminales
- Dos arandelas incluidas

DESCRIPCIÓN	APLICACIÓN RECOMENDADA	N.° ART.
10 mm x 1,25 mm – purgado simple (dorado)	Compatible con la mayoría de las motocicletas japonesas	**12-0010**
10 mm x 1,25 mm – purgado simple (negro)	Compatible con la mayoría de las motocicletas japonesas	**2106-0354**
10 mm x 1,00 mm – purgado simple (dorado)	Compatible con la mayoría de las motocicletas europeas	**12-00111**
10 mm x 1,00 mm – purgado simple (negro)	Compatible con la mayoría de las motocicletas europeas	**2106-0355**
10 mm x 1,25 mm – purgado doble	-	**12-0012**
10 mm x 1,00 mm – purgado doble	-	**12-0013**
3/8" x 24 – purgado simple	Compatible con motocicletas americanas	**12-0020**
7/16" x 24 – purgado simple	Compatible con motocicletas americanas	**12-0021**

INTERRUPTORES DE LUZ DE FRENO HIDRÁULICO

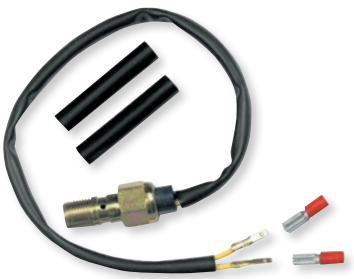
1742-0367

- Aplicación universal

DESCRIPCIÓN	N.° ART.	DESCRIPCIÓN	N.° ART.
M10 x 1.0	**1742-0367**	M10 x 1.25	**1742-0368**

Todos los nos de artículo en MAGENTA son nuevos para 2021

Street Box..... 1478
Tubos/Barras de Horquilla & Cartuchos..... 1479-1486
Muelles de Horquilla & Amortiguadores Delanteros..... 1487-1496
Kits Válvulas de Horquilla..... 1497-1499
Casquillos de Horquilla..... 1500-1508
Retenes & Guardapolvos Horquilla..... 1509-1528
Kits Fuelles de Horquilla, Anclajes & Ajustadores..... 1529
Amortiguadores de Dirección..... 1530-1533
Amortiguadores Traseros..... 1534-1555
Muelles de Amortiguadores & Accesorios.....1556-1558, 1561
Kits Válvulas de Amortiguadores..... 1559
Accesorios de Amortiguadores..... 1560
Kits Rebaje de Suspensión..... 1562-1567



SUSPENSIÓN

Imagen cortesía de SW-Motech



Consultar tabla para más detalles

STREETBOX

- El Hyperpro Streetbox contiene
- Amortiguadores de emulsión Hyperpro con ajuste de retención y precarga
- Muelle de amortiguador negro (opción de muelle morado disponible para algunos modelos, consulte la tabla)
- Muelles de horquilla progresivos, delanteros
- Aceite suspensión delantera
- Manual con especificaciones de la configuración de la moto
- Certificaciones ABE/GTÜ, salvo que se especifique lo contrario

COMPATIBLE CON MODELO	N.º ART.
BMW	
F 650 GS Dakar 00-07	**1310-1225**
F 700 GS 12-17	**1310-1616**[1]
F 800 GS 08-12	**1310-1614**[1]
F 800 GS 13-17	**1310-1615**[1]
R 850/1100 GS 94-98 (delantero y trasero)	**1310-1072**
R 1100 RT (delantero y trasero) 96-01	**1312-0785**[1]
R 1150 GS 99-03 (delantero y trasero)	**1310-1073**
R 1150 GS Adventure 02- (delantero y trasero)	**1310-1074**
R 1200 GS 04-12 (delantero y trasero)	**1310-1075**
R 1200 GS Adventure 06-13 (delantero y trasero)	**1310-1076**
R Nine T 13-19	**1310-1169**
HONDA	
CBF 600 (PC38) 04-07	**1310-2035**
NX 650 Dominator 88-91	**1310-1657**[1]
NX 650 Dominator 95-	**1310-1602**[1]
XL 650 V Transalp 01-	**1310-1079**
NC 700 X 12-	**1310-1361**
XL 700 V Translap 07-	**1310-1080**
NC 750 X 13-15	**1310-1361**
VFR 750 94-97	**1310-1362**
XRV 750 Africa Twin 88-92	**1310-1081**
XRV 750 Africa Twin 93-	**1310-1082**
VFR 800 Fi 98-01	**1310-1363**
CBR 900 RR 96-97	**1310-1364**
CB 1000 R 08-	**1310-1366**
CRF 1000 L 16-17	**1310-1294**[1]
Xl 1000 V Varadero 99-02	**1310-1260**
XL 1000 V Varadero 03-09 (no ABS)	**1310-1083**
XL 1000 V Varadero ABS 03-09	**1310-1264**
CBR 1100 XX Blackbird 97-05	**1310-1367**
ST 1100 90-01	**1310-1368**
ST 1100 96-01	**1310-1370**
ST 1300 02-16	**1310-1371**
KAWASAKI	
Versys/ABS 07-12	**1310-1085**
Z 750 S 04-06	**1310-1867**
Z 900 17	**1312-0787**[1]
Z 900 RS 18	**1310-1763**[1]

COMPATIBLE CON MODELO	N.º ART.
SUZUKI	
DL 650 V-Strom 04-16	**1310-1087**
DR 650 R/RS 90-92	**1310-1764**[1]
DR 650 R/SE 93-95	**1310-1766**[1]
SV 650 03-07	**1310-1373**
DL 1000 V-Strom 04-13	**1310-1088**
DL 1000 V-Strom 14-19	**1310-1388**[1]
GSF 1200 Bandit S 96-00	**1310-1374**
GSF 1200 Bandit 01-06	**1310-1375**
GSF 1250 Bandit 07-	**1310-1377**
TRIUMPH	
Tiger 800 11-	**1310-1090**
Tiger 800 XC 11-	**1310-1089**
Sprint St 1050 07-	**1310-1295**
Tiger 1050 07-12	**1310-1091**
Tiger 1200 Explorer 12-	**1310-1769**[1]
YAMAHA	
XT 660 Z Tenere (no ABS) 08-	**1310-1092**
XT 660 Z Tenere (ABS) 11-12	**1310-1093**
MT 07 14-17	**1310-2030**[1]
	1310-2062[1, 2]
MT 07 18-20	**1310-2031**[1]
	1310-2063[1, 2]
MT 07 Tracer 16-19	**1310-1561**[1]
	1310-2061[1, 2]
TDM 850 96-01	**1310-1593**[1]
MT 09 13-16 (también Street Rally)	**1310-2032**[1]
MT 09 Tracer 15-16	**1310-2033**[1]
	1310-2064[1, 2]
MT 09 17-20	**1310-2034**[1]
	1310-2065[1, 2]
TDM 900 04-10	**1310-1593**[1]
XJ 900 S Diversion 96-05	**1310-1380**
XTZ 1200 10-	**1310-1094**
FJR 1300 ABS 01-12	**1310-1381**
FJR 1300 ABS 13-15	**1310-1383**

[1] Sin certificación ABE/GTÜ.
[2] Muelle de amortiguador morado

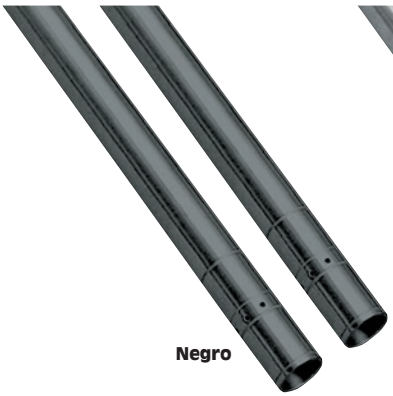
Negro


Cromado


Dorado


Rojo

BARRA DE HORQUILLA DE RECAMBIO

- Tubos de recambio directo del OEM
- Fabricada en níquel-cromo, a no ser que se indique lo contrario
- Amplia gama de modelos disponible

COMPATIBLE CON MODELO	DIÁMETRO (MM)	LARGO (MM)	N.º PROVEEDOR	N.° ART.
APRILIA				
RSV4 1000 R APRC 11-12	43	533	100-0050891	**0404-0530**[1, 2]
RSV4 1000 R APRC ABS 13-14	43	533	100-0050891	**0404-0530**[1, 2]
RSV4 1000 RR ABS 15-17	43	533	100-0050891	**0404-0530**[1, 2]
Tuono 1000 V4 R/APRC 11-13	43	533	100-0050891	**0404-0530**[1, 2]
BMW				
R 50/2 67-70	36	614	100-0050163	**0404-0130**
R 50/5 69-73	36	614	100-0050163	**0404-0130**
R 50 US 67-6	36	614	100-0050163	**0404-0130**
R 60/2 67-70	36	614	100-0050163	**0404-0130**
R 60/5 69-73	36	614	100-0050163	**0404-0130**
R 60/6 74-76	36	614	100-0050163	**0404-0130**
R 60/7 76-80	36	614	100-0050163	**0404-0130**
R 60 US 67-6	36	614	100-0050163	**0404-0130**
R 69 S 67-70	36	614	100-0050163	**0404-0130**
R 69 US 67-6	36	614	100-0050163	**0404-0130**
F 650 (650cc) 93-03	41	720	100-0050300	**0404-0120**
F 650 (650cc) CS Scarver 00-05	41	674	100-0050635	**0404-0214**
F 650 (650cc) CS Scarver ABS 02-05	41	674	100-0050635	**0404-0214**
F 650 (650cc) GS 99-04	41	720	100-0050509	**0404-0102**
F 650 (650cc) GS ABS 00-03	41	720	100-0050509	**0404-0102**
F 650 (650cc) GS Dakar 99-04	41	720	100-0050656	**0404-0230**[3]
F 650 (650cc) GS Dakar ABS 02-04	41	720	100-0050656	**0404-0230**[3]
F 650 (650cc) GS Enduro 03-07	41	720	100-0050509	**0404-0102**
F 650 (650cc) ST 96-00	41	720	100-0050300	**0404-0120**
G 650 GS Enduro 08-09	41	720	100-0050509	**0404-0102**
R 60 TIC 78-80	36	614	100-0050163	**0404-0130**
R 65 3Serie Monolever 85-87	38,5	561	100-0050464	**0404-0452**
R 65 RT SF 85	38,5	561	100-0050464	**0404-0452**
F 650 (800cc) GS/ABS 08-12	41	703	100-0050783	**0404-0188**
F 700 (800cc) GS ABS 11-17	41	720	100-0050938	**0404-0528**
F 700 (800cc) GS ABS ESA 17	41	720	100-0050938	**0404-0528**
K 75 85-91	41,3	607	100-0050165	**0404-0154**
K 75 C 85-91	41,3	607	100-0050165	**0404-0154**
K 75 RT 89-91	41,3	607	100-0050165	**0404-0154**
K 75 S 86-91	41,3	607	100-0050165	**0404-0154**
R 75 79-80	36	614	100-0050163	**0404-0130**
R 75/5 69-72	36	614	100-0050163	**0404-0130**
R 75/5 69-80	36	614	100-0050163	**0404-0130**
R 75/6 73-76	36	614	100-0050163	**0404-0130**
R 75/7 76-79	36	614	100-0050163	**0404-0130**
F 800 GS/ABS 08-12	44,9	637	100-0050847	**0404-0514**[1]
F 800 R 05-12	43	635	100-0050834	**0404-0484**
F 800 R ABS 09-14	43	635	100-0050834	**0404-0484**
F 800 S 04-10	43	630	100-0050753	**0404-0094**
F 800 S ABS 07-10	43	630	100-0050753	**0404-0094**
F 800 ST 04-12	43	630	100-0050753	**0404-0094**
F 800 ST ABS 07-12	43	630	100-0050753	**0404-0094**
R 80 77-80	36	614	100-0050163	**0404-0130**

[1] Horquilla invertida. [2] Horquilla Sachs. [3] Rosca de 1,50. [4] Horquilla de 35 mm. [5] Horquilla de 41 mm. [6] Horquilla Showa. [7] Horquilla Marzocchi.

COMPATIBLE CON MODELO	DIÁMETRO (MM)	LARGO (MM)	N.º PROVEEDOR	N.° ART.
BMW (CONT.)				
R 80/7N 77-80	36	614	100-0050163	**0404-0130**
R 80/7S 77-80	36	614	100-0050163	**0404-0130**
R 80 G/S Monolever 80-87	36	614	100-0050164	**0404-0152**
R 80 GS Paralever 87-90	40	700	100-0050446	**0404-0222**
R 80 GS PD Paris Dakar Paralever 90-95	40	700	100-0050446	**0404-0222**
R 80 GS/2 90	40	700	100-0050446	**0404-0222**
R 80 GS/2 Paralever 90-96	40	700	100-0050446	**0404-0222**
R 80 Monolever 80-84	36	614	100-0050164	**0404-0152**
R 80 Monolever 85-87	38,5	561	100-0050464	**0404-0452**
R 80 R 77-80	36	614	100-0050163	**0404-0130**
R 80 RT 82-84	36	614	100-0050164	**0404-0152**
R 80 RT/2 Monolever 85-87	38,5	561	100-0050464	**0404-0452**
R 80 TIC 78-80	36	614	100-0050163	**0404-0130**
R 850 C Avantgarde Flachlenker/ABS 99-01	35	635	100-0050616	**0404-0215**
R 850 C Avantgarde high bar/ABS 99-01	35	635	100-0050616	**0404-0215**
R 850 C Avantgarde Lenker breit/ABS 99-01	35	635	100-0050616	**0404-0215**
R 850 C Flachlenker ABS 98-01	35	635	100-0050616	**0404-0215**
R 850 C (Flat bars o high bars) 98-01	35	635	100-0050616	**0404-0215**
R 850 C Hochlenker ABS 98-01	35	635	100-0050616	**0404-0215**
R 850 C Lenker breit/ ABS 98-01	35	635	100-0050616	**0404-0215**
R 850 GS/ABS 96-00	35	634	100-0050614	**0404-0194**
R 850 R (rueda de fundición/rueda de radios) 95-97	35	630	100-0050523	**0404-0155**[4]
R 850 R 99-07	35	617	100-0050665	**0404-0470**
R 850 RT 96-06	35	630	100-0050523	**0404-0155**[4]
R 90/6 74-76	36	614	100-0050163	**0404-0130**
R 90 S 73-76	36	614	100-0050163	**0404-0130**
R 900 RT 03-10	35	630	100-0050523	**0404-0155**[4]
R 900 RT 09-13	41	580	100-0050617	**0404-0100**[5]
K 100 82-90	41,3	607	100-0050165	**0404-0154**
K 100 LT 86-91	41,3	607	100-0050165	**0404-0154**
K 100 RS/ABS 83-89	41,3	607	100-0050165	**0404-0154**
K 100 RS 08/91-92	41,65	646	100-0050643	**0404-0156**
K 100 RS4V 89-90	41,3	607	100-0050165	**0404-0154**
K 100 RS4V 91-92	41,65	646	100-0050705	**0404-0172**
K 100 RS4V ABS 89-91	41,65	646	100-0050705	**0404-0172**
K 100 RT 83-88	41,3	607	100-0050165	**0404-0154**
K 1100 LT/ABS 92-97	41,65	646	100-0050643	**0404-0156**
K 1100 RS 92-96	41,65	646	100-0050643	**0404-0156**
K 1200 GT ABS 02-03	35	620	100-0050755	**0404-0237**[6]
K 1200 RS ABS 96-98	35	620	100-0050500	**0404-0457**[7]
K 1200 RS ABS 98-03	35	620	100-0050755	**0404-0237**
K1 1000 88-90	41,65	646	100-0050705	**0404-0172**
K1 1000 91-93	41,65	646	100-0050643	**0404-0156**
K1 1000 ABS 88-90	41,65	646	100-0050705	**0404-0172**
K1 1000 ABS 91-93	41,65	646	100-0050643	**0404-0156**
R 100/7 76-77	36	614	100-0050163	**0404-0130**
R 100/7T 76-80	36	614	100-0050163	**0404-0130**
R 100/7T 81-84	36	614	100-0050164	**0404-0152**

BARRAS DE HORQUILLA continúa en la página siguiente.

BARRAS DE HORQUILLA DE REPUESTO (CONT.)

COMPATIBLE CON MODELO	DIÁMETRO (MM)	LARGO (MM)	N.º PROVEEDOR	N.º ART.
BMW (CONT.)				
R 100/T 81-84	36	614	100-0050164	**0404-0152**
R 100 CS CLSport 81-84	36	614	100-0050164	**0404-0152**
R 100 GS 86-90	40	700	100-0050446	**0404-0222**
R 100 GS PD Paris Dakar 89-93	40	700	100-0050446	**0404-0222**
R 100 GS PD Paris Dakar CL Ed. 94-96	40	700	100-0050446	**0404-0222**
R 100 GS/2 90-94	40	700	100-0050446	**0404-0222**
R 100 RS 76-80	36	614	100-0050163	**0404-0130**
R 100 RS 81-84	36	614	100-0050164	**0404-0152**
R 100 RS/2 Monolever 86-93	38,5	561	100-0050464	**0404-0452**
R 100 RT 78-84	36	614	100-0050163	**0404-0130**
R 100 RT/2 Monolever 87-95	38,5	561	100-0050464	**0404-0452**
R 100 S 76-80	36	614	100-0050163	**0404-0130**
R 100 T Touren 78-80	36	614	100-0050163	**0404-0130**
R 100 TIC 80-84	36	614	100-0050164	**0404-0152**
S 1000 RR/ABS 08-14	45,9	522	100-0050826	**0404-0262**[1]
R 1100 GS/ABS 93-06	35	634	100-0050614	**0404-0194**
R 1100 R (rueda de fundición) 94-00	35	630	100-0050523	**0404-0155**[4]
R 1100 RS 92-01	35	657	100-0050615	**0404-0462**
R 1100 RS ABS 98-01	35	657	100-0050615	**0404-0462**
R 1100 RT (rueda de fundición/ABS) 94-01	35	630	100-0050523	**0404-0155**[4]
R 1100 RT (rueda de radios) ABS 96-01	35	630	100-0050523	**0404-0155**[4]
R 1150 GS/ABS 98-03	35	610	100-0050522	**0404-0113**
R 1150 GS Adventure/ ABS 01-05	35	610	100-0050522	**0404-0113**
R 1150 R Roadster/ ABS 01-06	35	617	100-0050665	**0404-0470**
R 1150 RS 00-04	35	657	100-0050615	**0404-0462**
R 1150 RS ABS 02-04	35	657	100-0050615	**0404-0462**
R 1150 RT 00-06	35	630	100-0050523	**0404-0155**[4]
R 1200 C Avantgarde Flachlenker/ABS 99-03	35	635	100-0050616	**0404-0215**
R 1200 C Avantgarde high bar/ABS 99-03	35	635	100-0050616	**0404-0215**
R 1200 C Avantgarde Lenker breit/ABS 99-03	35	635	100-0050616	**0404-0215**
R 1200 C Independent Hochlenker/ABS 00-05	35	635	100-0050616	**0404-0215**
R 1200 C Independent Lenker breit/ABS 00-05	35	635	100-0050616	**0404-0215**
R 1200 C Montauk/ ABS 04-05	35	635	100-0050616	**0404-0215**
R 1200 CL/ABS 03-05	35	635	100-0050616	**0404-0215**
R 1200 GS Adventure/ ABS 05-12	41	580	100-0050617	**0404-0100**[5]
R 1200 GS Adventure 10+ 08-12	41	580	100-0050617	**0404-0100**[5]
R 1200 GS (rueda de fundición)/ABS 02-12	41	580	100-0050617	**0404-0100**[5]
R 1200 GS (rueda de radios)/ABS 02-12	41	580	100-0050617	**0404-0100**[5]
R 1200 R 05-10	35	630	100-0050523	**0404-0155**[4]
R 1200 R ABS 07-10	35	630	100-0050523	**0404-0155**[4]
R 1200 R/ABS 05-12	41	580	100-0050617	**0404-0100**[5]
R 1200 RT 10+ (horquillas 41mm) 08-12	41	580	100-0050617	**0404-0100**[5]
R 1200 RT ABS 03-12	35	630	100-0050523	**0404-0155**[4]
R 1200 RT ABS 08-12	41	580	100-0050617	**0404-0100**[5]
DUCATI				
Supersport 350 SS 91-97	40	520	100-0050285	**0404-0433**[1, 6]
Monster 400 04-06, cromado	43	504	100-0050548	**0404-0517**[1]
Dorado	43	504	100-0730104	**0404-0518**[1]
Negro	43	504	100-0740010	**0404-0519**[1]
Rojo	43	504	100-0820010	**0404-0520**[1]
Monster 400 Dark 05, cromado	43	504	100-0050548	**0404-0517**[1]
Dorado	43	504	100-0730104	**0404-0518**[1]
Negro	43	504	100-0740010	**0404-0519**[1]
Rojo	43	504	100-0820010	**0404-0520**[1]
Monster 400 Dark Japan 05, cromado	43	504	100-0050548	**0404-0517**[1]
Dorado	43	504	100-0730104	**0404-0518**[1]
Negro	43	504	100-0740010	**0404-0519**[1]
Rojo	43	504	100-0820010	**0404-0520**[1]
Supersport 400 SS 95	40	520	100-0050285	**0404-0433**[1, 6]
Monster 620 ie DD 02-06, cromado	43	504	100-0050548	**0404-0517**[1]
Dorado	43	504	100-0730104	**0404-0518**[1]
Negro	43	504	100-0740010	**0404-0519**[1]
Rojo	43	504	100-0820010	**0404-0520**[1]
Monster 620 ie DD Dark 05-06, cromado	43	504	100-0050548	**0404-0517**[1]
Dorado	43	504	100-0730104	**0404-0518**[1]
Negro	43	504	100-0740010	**0404-0519**[1]
Rojo	43	504	100-0820010	**0404-0520**[1]
Monster 620 ie MD Dark 05, cromado	43	504	100-0050548	**0404-0517**[1]
Dorado	43	504	100-0730104	**0404-0518**[1]
Negro	43	504	100-0740010	**0404-0519**[1]
Rojo	43	504	100-0820010	**0404-0520**[1]
Monster 750 96-97	40	520	100-0050285	**0404-0433**[1, 6]
Monster 750 ie 02, cromado	43	504	100-0050548	**0404-0517**[1]
Dorado	43	504	100-0730104	**0404-0518**[1]
Negro	43	504	100-0740010	**0404-0519**[1]
Rojo	43	504	100-0820010	**0404-0520**[1]
Supersport 750 SS 91-97	40	595	100-0050431	**0404-0451**[6]
Supersport 750 SS Carenata 91-97	40	520	100-0050285	**0404-0433**[1, 6]
Supersport 750 SS ie Carenata 99-02	43	555	100-0050498	**0404-0456**[1, 6]
Supersport 750 SS ie Nuda 99-02	43	555	100-0050498	**0404-0456**[1, 6]
Supersport 750 SS Nuda 94-97	40	520	100-0050285	**0404-0433**[1, 6]
Monster 800 S2R 05, cromado	43	504	100-0050548	**0404-0517**[1]
Dorado	43	504	100-0730104	**0404-0518**[1]
Negro	43	504	100-0740010	**0404-0519**[1]
Rojo	43	504	100-0820010	**0404-0520**[1]
Monster 800 S2R 06-07, cromado	43	504	100-0050548	**0404-0517**[1]
Dorado	43	504	100-0730104	**0404-0518**[1]
Negro	43	504	100-0740010	**0404-0519**[1]
Rojo	43	504	100-0820010	**0404-0520**[1]
Monster 800 S2R Dark 05-06, cromado	43	504	100-0050548	**0404-0517**[1]
Dorado	43	504	100-0730104	**0404-0518**[1]
Negro	43	504	100-0740010	**0404-0519**[1]
Rojo	43	504	100-0820010	**0404-0520**[1]
Scrambler 800 Cafe Racer ABS 17-18	41	529	100-0050930sx	**0404-0524**[1, 8]
	41	531	100-0050930dx	**0404-0523**[1, 8]
Scrambler 800 Classic ABS 15-18	41	529	100-0050930sx	**0404-0524**[1, 8]
	41	531	100-0050930dx	**0404-0523**[1, 8]
Scrambler 800 Desert Sled ABS 17-18	41	529	100-0050930sx	**0404-0524**[1, 8]
	41	531	100-0050930dx	**0404-0523**[1, 8]
Scrambler 800 Flat Track Pro ABS 16	41	529	100-0050930sx	**0404-0524**[1, 8]
Scrambler 800 Full Throttle ABS 15-18	41	529	100-0050930sx	**0404-0524**[1, 8]
	41	531	100-0050930dx	**0404-0523**[1, 8]
Scrambler 800 Icon ABS 15-18	41	529	100-0050930sx	**0404-0524**[1, 8]
	41	531	100-0050930dx	**0404-0523**[1, 8]
Scrambler 800 Italia Ind. ABS 16	41	529	100-0050930sx	**0404-0524**[1, 8]
	41	531	100-0050930dx	**0404-0523**[1, 8]
Scrambler 800 Urban Enduro ABS 15-16	41	529	100-0050930sx	**0404-0524**[1, 8]
	41	531	100-0050930dx	**0404-0523**[1, 8]
Supersport 800 SS ie Carenata 03	43	546	100-0050420	**0404-0448**[1]
Monster 900 93-97	40	520	100-0050285	**0404-0433**[1, 6]
Supersport 900 SS ie Carenata 98-03	43	546	100-0050420	**0404-0449**[1]
Supersport 900 SS ie Nuda 98-03	43	546	100-0050420	**0404-0448**[1]
Hypermotard 1100 09	50	542	100-0050773	**0404-0258**[1]
Hypermotard 1100 Evo 10-12	50	542	100-0050773	**0404-0258**[1]
Streetfighter 1100 S 10-11, Gold	43	503	100-0050806	**0404-0479**[1, 9]
1098 1198 R 09, Gold	43	503	100-0050806	**0404-0479**[1, 9]
1098 1198 R Bayliss 09, Gold	43	503	100-0050806	**0404-0479**[1, 9]
1198 1198 S 09-10, Gold	43	503	100-0050806	**0404-0479**[1, 9]
1198 1198 S Corse 10, Gold	43	503	100-0050806	**0404-0479**[1, 9]
1198 1198 SP 11, Gold	43	503	100-0050806	**0404-0479**[1, 9]
Multistrada 1200 10-12	50	603	100-0050899	**0404-0521**[1, 7]
Multistrada 1200 ABS 10-14	50	603	100-0050899	**0404-0521**[1, 7]

[1] Horquilla invertida. [4] Horquilla de 35 mm. [5] Horquilla de 41 mm.
[6] Horquilla Showa. [7] Horquilla Marzocchi . [8] Horquilla Kayaba. [9] Horquilla Ohlins.

TNK MOTORS

BARRAS DE HORQUILLA DE REPUESTO (CONT.)

COMPATIBLE CON MODELO	DIÁMETRO (MM)	LARGO (MM)	N.º PROVEEDOR	N.º ART.
DUCATI (CONT.)				
Multistrada 1200 ABS Brasil 14-15	50	603	100-0050899	**0404-0521**[1, 7]
Multistrada 1200 ABS DFR/DMB 15	50	603	100-0050899	**0404-0521**[1, 7]
Multistrada 1200 ABS DMT 14	50	603	100-0050899	**0404-0521**[1, 7]
Multistrada 1200 ABS Thailand 14	50	603	100-0050899	**0404-0521**[1, 7]
HONDA				
CBR 125 R 04-05	31	595	100-0050626	**0404-0465**
CBR 125 RS Repsol 04-06	31	595	100-0050626	**0404-0465**
CBR 125 RW 06-10	31	595	100-0050626	**0404-0465**
CBR 125 RW 80 km/h 07-10	31	595	100-0050626	**0404-0465**
CBR 125 RW Black/ Tricolor 09-10	31	595	100-0050626	**0404-0465**
NSR 125 R 97-03	35	571	100-0050365	**0404-0186**
NSR 125 R 80 km/h 97-03	35	571	100-0050365	**0404-0186**
NSR 125 R Sistema Licenziamento 97-99	35	571	100-0050365	**0404-0186**
XL 125 V Varadero 01-06	35	661	100-0050670	**0404-0191**
CBR 150 R 07-08	31	595	100-0050626	**0404-0465**
NCB 150 M 04	31	595	100-0050626	**0404-0465**
CBR 250 RR 93	37	597	100-0050258	**0404-0241**
CBR 250 RR R Fireblade 94-95	37	597	100-0050258	**0404-0241**
NV 400 C Shadow95, 97	39	660	100-0050189	**0404-0114**
CB 500 94-97	37	598	100-0050357	**0404-0161**
CB 500 98-03	37	598	100-0050669	**0404-0159**
CB 500 S Sport 98-02	37	598	100-0050669	**0404-0159**
CBF 500 04-07	41	620	100-0050625	**0404-0096**
CBF 500 A ABS 04-06	41	620	100-0050625	**0404-0096**
CX 500 81	33	582	100-0050061	**0404-0417**[6]
CX 500 C 81-82	33	582	100-0050061	**0404-0417**[6]
CB 600 F Hornet 98-01	41	598	100-0050345	**0404-0079**
CB 600 F Hornet 03-04	41	598	100-0050555	**0404-0081**
CB 600 F Hornet 05-13	41	579	100-0050634	**0404-0121**[1]
CB 600 F3 Hornet Stripes 09-10	41	575	100-0050817	**0404-0259**[1]
CB 600 FA Hornet ABS 07-08	41	579	100-0050697	**0404-0229**[1]
CB 600 FA Hornet ABS 09-13	41	575	100-0050817	**0404-0259**[1]
CB 600 S F2 Hornet S 01-03	41	598	100-0050345	**0404-0079**
CBF 600 N/NA ABS 04-07	41	620	100-0050625	**0404-0096**
CBF 600 N/NA ABS 08-09	41	623	100-0050706	**0404-0238**
CBF 600 S/SA ABS 04-07	41	620	100-0050625	**0404-0096**
CBF 600 S/SA ABS 08-09	41	623	100-0050706	**0404-0238**
CBR 600 F 91-92	41	633	100-0050201	**0404-0422**
CBR 600 F 93-94	41	633	100-0050270	**0404-0240**
CBR 600 F 95-98	41	633	100-0050253	**0404-0117**
CBR 600 F 99-00	43	587	100-0050409	**0404-0153**
CBR 600 F 01-06	43	587	100-0050506	**0404-0090**
CBR 600 F 11-12	41	615	100-0050856	**0404-0487**[1]
CBR 600 F2 91-93	41	633	100-0050201	**0404-0422**
CBR 600 F2 94	41	633	100-0050270	**0404-0240**
CBR 600 F3 95-98	41	633	100-0050253	**0404-0117**[10]
CBR 600 F4 99-00	43	587	100-0050409	**0404-0153**
CBR 600 F4 01-06	43	587	100-0050506	**0404-0090**
CBR 600 FA ABS 11-12	41	615	100-0050856	**0404-0487**[1]
CBR 600 FR Rossi 01-02	43	587	100-0050506	**0404-0090**
CBR 600 FS Sport 01-02	43	587	100-0050506	**0404-0090**
CBR 600 RR 03-04	45	563	100-0050540	**0404-0097**
CBR 600 RR 07-12	41	515	100-0050673	**0404-0205**[1]
CBR 600 RR ABS Black 11	41	515	100-0050673	**0404-0205**[1]
CBR 600 RR negro/rojo 12	41	515	100-0050673	**0404-0205**[1]
CBR 600 S 01-02	43	587	100-0050506	**0404-0090**
CBR 600 SJR 96	41	633	100-0050253	**0404-0117**[10]
CBR 600 SE 98	41	633	100-0050253	**0404-0117**[10]
NV 600 C Shadow 93-94	39	662	100-0050189	**0404-0114**
VT 600 C/CD Shadow 88-07	39	662	100-0050189	**0404-0114**
NT 650 V Deauville 98-01	41	602	100-0050449	**0404-0127**
NT 650 V Deauville CBS 02-05	41	602	100-0050449	**0404-0127**
XL 650 V Transalp 00-07	41	705	100-0050458	**0404-0111**
XRV 650 Africa Twin 88-89	43	725	100-0050488	**0404-0455**[6]
CTX 700 14-16	41	643	100-0050876	**0404-0491**[6]
CTX 700 A ABS 14-17	41	643	100-0050876	**0404-0491**[6]
CTX 700 D DCT Halbverkleidung ABS 14-16	41	643	100-0050876	**0404-0491**[6]
CTX 700 N/NA ABS 14-17	41	643	100-0050876	**0404-0491**[6]
CTX 700 ND DCT Lenkerverkleidung ABS 14-16	41	643	100-0050876	**0404-0491**[6]
NC 700 D Integra DCT ABS 12-13	41	643	100-0050876	**0404-0491**[6]
NC 700 S 12-13	41	643	100-0050876	**0404-0491**[6]
NC 700 SA ABS 12-17	41	643	100-0050876	**0404-0491**[6]
NC 700 SD DCT ABS 12-17	41	643	100-0050876	**0404-0491**[6]
NC 700 X/XA ABS 12-17	41	643	100-0050876	**0404-0491**[6]
NC 700 XD DCT ABS 12-17	41	643	100-0050876	**0404-0491**[6]
NT 700 V Deauville 06-08	41	602	100-0050829	**0404-0483**
NT 700 VA Deauville ABS 06-09	41	602	100-0050829	**0404-0483**
XL 700 V Transalp/ ABS 08-11	41	725	100-0050767	**0404-0248**
CB 750 F2 Seven Fifty 92, 94-03	41	618	100-0050405	**0404-0167**[6]
CB 750 K Four 70-72	35	583	100-0050022	**0404-0187**
CB 750 K Four 73-76	35	580	100-0050023	**0404-0210**
NC 750 D Integra DCT ABS 14-17	41	643	100-0050876	**0404-0491**[6]
NC 750 SA ABS 14	41	643	100-0050876	**0404-0491**[6]
NC 750 XD DCT ABS 14-17	41	643	100-0050876	**0404-0491**[6]
RVF 750 R 93-95	35	571	100-0050365	**0404-0186**
VF 750 C Magna 94-02	41	669	100-0050463	**0404-0218**
VF 750 C Magna Deluxe 95-96	41	669	100-0050463	**0404-0218**
VF 750 C Shadow 93-03	41	669	100-0050463	**0404-0218**
VFR 750 F 94-97	41	628	100-0050307	**0404-0437**
VFR 750 R 88-90	43	566	100-0050427	**0404-0450**
VT 750 C2 Shadow ABS 13-14	41	620	100-0050816	**0404-0481**
VT 750 C2 Shadow Kumamoto Factory 00	41	633	100-0050347	**0404-0122**
VT 750 C2 Shadow Spirit 07-09	41	620	100-0050816	**0404-0481**
VT 750 C2F Shadow 07-09, 12-14	41	620	100-0050816	**0404-0481**
VT 750 C2S Shadow ABS 10-14	41	620	100-0050816	**0404-0481**
XRV 750 Africa Twin 90-03	43	720	100-0050184	**0404-0420**[6]
VFR 800 02-04	43	627	100-0050541	**0404-0245**
VFR 800 A ABS 02-09	43	627	100-0050541	**0404-0245**
VFR 800 A VTEC 05-13	43	627	100-0050541	**0404-0245**
VFR 800 A VTEC Two Tones 09	43	627	100-0050541	**0404-0245**
VFR 800 A VTEC White 09-13	43	627	100-0050541	**0404-0245**
VFR 800 FI 98-01	41	628	100-0050395	**0404-0109**
VFR 800 FI Jubi Modell 99	41	628	100-0050395	**0404-0109**
VFR 800 VTEC 05-09	43	627	100-0050541	**0404-0245**
CB 900 F 82	39	645	100-0050092	**0404-0236**
CB 900 F Hornet 02-03	43	615	100-0050518	**0404-0108**
CB 900 F2 Bol dOr82	39	645	100-0050092	**0404-0236**
CBR 900 RR Fireblade 92-93	45	574	100-0050404	**0404-0448**[6]
CBR 900 RR Fireblade 94-97	45	569	100-0050249	**0404-0427**[11]
CBR 900 RR Fireblade 00-01	43	517	100-0050447	**0404-0231**[1]
CB 1000 F Big One 93-96	43	650	100-0050389	**0404-0445**
CB 1000 F Super Four 93-96	43	650	100-0050389	**0404-0445**
CB 1000 R/RA ABS 08-16	43	549	100-0050741	**0404-0234**[1]
CBF 1000/A ABS 06-10	41	620	100-0050671	**0404-0182**
CBF 1000 F 10-12	41	624	100-0050853	**0404-0486**
CBF 1000 FA ABS 10-16	41	624	100-0050853	**0404-0486**
CBF 1000 S ABS 07-10	41	620	100-0050671	**0404-0182**
CBR 1000 RR Fireblade 06-07	43	507	100-0050763	**0404-0494**[1]
CBR 1000 RR Fireblade 08-11	43	512	100-0050693	**0404-0181**[1]
VTR 1000 F Fire Storm 97-00	41	633	100-0050347	**0404-0122**
VTR 1000 F Super Hawk 98-05	41	633	100-0050347	**0404-0122**
XL 1000 V Varadero 99-11	43	625	100-0050497	**0404-0105**
CBR 1100 XX Super Blackbird 99-07	43	625	100-0050459	**0404-0115**
VFR 1200 F ABS 10-16	43	580	100-0050818	**0404-0260**[1]
VFR 1200 FD DCT ABS 10-16	43	580	100-0050818	**0404-0260**[1]

[1] Horquilla invertida. [6] Horquilla Showa. [10] 2 orificios.. [11] 4 orificios..

BARRAS DE HORQUILLA continúa en la página siguiente.

TNK MOTORS

BARRAS DE HORQUILLA DE REPUESTO (CONT.)

COMPATIBLE CON MODELO	DIÁMETRO (MM)	LARGO (MM)	N.º PROVEEDOR	N.º ART.
HONDA (CONT.)				
CB 1300 A Super Four ABS 05-09	43	661	100-0050624	**0404-0249**
CB 1300 F Super Four 03	43	661	100-0050624	**0404-0249**
CB 1300 F1 Super Four 03	43	661	100-0050624	**0404-0249**
CB 1300 S Super Four 05-07	43	661	100-0050624	**0404-0249**
CB 1300 SA Super Four ABS 05-09	43	661	100-0050624	**0404-0249**
CB 1300 Super Four 03-06	43	661	100-0050624	**0404-0249**
ST 1300 A Pan European ABS 02-16	45	611	100-0050785	**0404-0177**
ST 1300 Pan European 02-10	45	611	100-0050785	**0404-0177**
ST 1300 PA Pan European ABS Police 05-16	45	611	100-0050785	**0404-0177**
GL 1500 Goldwing Aspencade 95-98	41	591	100-0050361	**0404-0443**[6]
GL 1500 A Goldwing Aspencade 99-00	41	591	100-0050584	**0404-0461**[6]
GL 1500 Goldwing Interstate 95-96	41	591	100-0050361	**0404-0443**[6]
GL 1500 SE Goldwing 95-00	41	591	100-0050361	**0404-0443**[6]
GL 1800 Gold Wing ABS 01-11 (todos)	45	586	100-0050684SX	**0404-0516**
	45	605	100-0050684DX	**0404-0515**
KAWASAKI				
Ninja EX 250 R Ninja 08-12	37	614	100-0050794	**0404-0171**
Ninja EX 250 R Ninja Special Edition 11	37	614	100-0050794	**0404-0171**
GPZ 400 S 88-90	36	598	100-0050261	**0404-0429**
ER 500 A Twister 97-00	37	615	100-0050385	**0404-0178**
ER 500 B Twister 97-00	37	615	100-0050385	**0404-0178**
ER 500 C Twister 01-05	37	615	100-0050385	**0404-0178**
EX 500 87-93	36	598	100-0050261	**0404-0429**
GPZ 500 S 87-93	36	598	100-0050261	**0404-0429**
ZX-6R 600 R Ninja 09-12	41	550	100-0050787	**0404-0220**[1]
ZX-6R 600 R Ninja Monster Energy 09	41	550	100-0050787	**0404-0220**[1]
ZX-6RR 600 K Ninja 03	41	560	100-0050539	**0404-0209**[1]
ZX-6R 636 B Ninja 03-04	41	560	100-0050539	**0404-0209**[1]
ZX-6R 636 C Ninja 05-06	41	553	100-0050605	**0404-0213**[1]
ER-6F 650 A/B ABS 06	41	586	100-0050663	**0404-0098**
ER-6N 650 A 06-08	41	577	100-0050649	**0404-0092**
ER-6N 650 B/D ABS 05-11	41	577	100-0050649	**0404-0092**
KLE 650 A Versys 07-09	41	551	100-0050735	**0404-0474**[1]
KLE 650 B Versys ABS 07-09	41	551	100-0050735	**0404-0474**[1]
VN 750 A Ltd. 85	38	771	100-0050240	**0404-0426**
VN 750 A 86-06	38	771	100-0050240	**0404-0426**
Z 750 J 04-06	41	570	100-0050588	**0404-0085**
Z 750 L 07-10	41	540	100-0050677	**0404-0095**[1]
Z 750 M ABS 07-10	41	540	100-0050677	**0404-0095**[1]
ZXR 750 J 91-92	43	470	100-0050279	**0404-0232**[1]
ZXR 750 L 93-95	41	468	100-0050283	**0404-0431**[1]
Z 800 A/B ABS 13-16	41	528	100-0050878	**0404-0492**[1]
Z 800 D E-Version ABS 13-16	41	528	100-0050878	**0404-0492**[1]
Z 800 F E-Version Special Edition ABS 16	41	528	100-0050878	**0404-0492**[1]
VN 900 B CLASSIC 06-14	41	620	100-0050784	**0404-0227**
VN 900 B Classic Special Edition 11-16	41	620	100-0050784	**0404-0227**
VN 900 C Custom 07-16	41	620	100-0050784	**0404-0227**
VN 900 D Classic LT 11-15	41	620	100-0050784	**0404-0227**
KLZ 1000 A Versys ABS 13-14	43	560	100-0050955	**0404-0538**[1]
Z 1000 A 03-06	41	505	100-0050551	**0404-0184**[1]
Z 1000 B 07-09	41	520	100-0050746	**0404-0476**[1]
Z 1000 C ABS 07-09	41	520	100-0050746	**0404-0476**[1]
ZX-10R 1000 J Ninja 11-15	43	540	100-0050849	**0404-0509**[1]
ZX-10R 1000 K Ninja ABS 11-15	43	540	100-0050849	**0404-0509**[1]
ZX-11 C Ninja 90-93	43	598	100-0050218	**0404-0247**
ZZR 1100 C 90-93	43	598	100-0050218	**0404-0247**
ZRX 1200 C 01, 03	43	613	100-0050619	**0404-0463**
ZRX 1200 R 01-03	43	613	100-0050619	**0404-0463**
Carenado manillar ZRX 1200 R 01-03	43	613	100-0050619	**0404-0463**
ZRX 1200 S Half Fairing 01-03	43	613	100-0050619	**0404-0463**

[1] Horquilla invertida. [6] Horquilla Showa. [7] Horquilla Marzocchi . [12] Horquilla WP.

COMPATIBLE CON MODELO	DIÁMETRO (MM)	LARGO (MM)	N.º PROVEEDOR	N.º ART.
KAWASAKI (CONT.)				
ZX-12R 1200 A Ninja 00-01 Chrome	43	505	100-0050478	**0404-0525**[1]
Dorado	43	505	100-0730089	**0404-0526**[1]
Negro	43	505	100-0740040	**0404-0527**[1]
KTM				
Duke 125 ABS 11-12	43	495	100-0050941	**0404-0512**[1, 12]
Duke 125 ABS 13-16	43	495	100-0050939	**0404-0511**[1, 12]
Duke 200 ABS 12	43	495	100-0050941	**0404-0512**[1, 12]
Duke 200 ABS13-15	43	495	100-0050939	**0404-0511**[1, 12]
SMC 690 Supermoto 07-08	48	595	100-0050820	**0404-0482**[1]
MOTO GUZZI				
V35 350 I 77-79	31,7	542	100-0050151	**0404-0202**
V35 350 II 80-85	31,7	542	100-0050151	**0404-0202**
V35 350 Imola I 79-84	31,7	542	100-0050151	**0404-0202**
V50 500 77-80	31,7	542	100-0050151	**0404-0202**
V50 500 I 77-79	31,7	542	100-0050151	**0404-0202**
V50 500 II 79-84	31,7	542	100-0050151	**0404-0202**
V50 500 III 80-84	31,7	542	100-0050151	**0404-0202**
V50 500 III Polizia-Pa Vecchio Tipo 82-90	31,7	542	100-0050151	**0404-0202**
Breva 750 ie 03-09	40	644	100-0050672	**0404-0531**[7]
Nevada 750 ie Anniversario 12	40	644	100-0050672	**0404-0531**[7]
Nevada 750 ie Aquila Nera 09-13	40	644	100-0050672	**0404-0531**[7]
Nevada 750 ie Classic 04-10	40	644	100-0050672	**0404-0531**[7]
Nevada 750 ie S 10	40	644	100-0050672	**0404-0531**[7]
V7 750 Cafe Classic 09	40	644	100-0050672	**0404-0531**[7]
V7 750 Classic 08-12	40	644	100-0050672	**0404-0531**[7]
V7 750 Racer 10-13	40	644	100-0050672	**0404-0531**[7]
V7 750 Special 12-13	40	644	100-0050672	**0404-0531**[7]
V7 750 Stone 12	40	644	100-0050672	**0404-0531**[7]
Breva 850 ie 06-07	44,8	597	100-0050811	**0404-0480**
Norge 850 ie 07	44,8	597	100-0050811	**0404-0480**
Breva 1100 ie 05-07	44,8	597	100-0050811	**0404-0480**
Breva 1100 ie ABS 05-07	44,8	597	100-0050811	**0404-0480**
Breva 1200/ABS 07	44,8	597	100-0050811	**0404-0480**
Norge 1200 ABS 06-08	44,8	597	100-0050811	**0404-0480**
Norge 1200 GT 8V ABS 10-16	44,8	597	100-0050811	**0404-0480**
SUZUKI				
DR-Z 400 SM 05-15	47	600	100-0050775	**0404-0477**[1]
DR-Z 400 SMU 05-07	47	600	100-0050775	**0404-0477**[1]
GS 500 00-01	37	608	100-0050298	**0404-0183**
GS 500 04-06	37	605	100-0050696	**0404-0189**
GS 500 E 89-96	37	605	100-0050326	**0404-0148**
	37	608	100-0050298	**0404-0183**
GS 500 E 97-00	37	608	100-0050298	**0404-0183**
GS 500 ET 89-96	37	608	100-0050298	**0404-0183**
GS 500 EU 89-96	37	605	100-0050326	**0404-0148**
	37	608	100-0050298	**0404-0183**
GS 500 F 04-06	37	605	100-0050326	**0404-0148**
GS 500 FH 07-11	37	605	100-0050696	**0404-0189**
GS 500 FM 07-08	37	605	100-0050696	**0404-0189**
GS 500 FU 04-06	37	605	100-0050326	**0404-0148**
GS 500 H 07-11	37	605	100-0050696	**0404-0189**
GS 500 HU/U 01-03	37	605	100-0050326	**0404-0148**
GS 500 HU 07-08	37	605	100-0050696	**0404-0189**
GSF 600 Bandit 95-99	41	625	100-0050287	**0404-0082**
GSF 600 Bandit 00-04	41	625	100-0050503	**0404-0091**
GSF 600 S/SU Bandit 95-99	41	625	100-0050287	**0404-0082**
GSF 600 S/SU Bandit 00-04	41	625	100-0050503	**0404-0091**
GSF 600 U Bandit 95-99	41	625	100-0050287	**0404-0082**
GSF 600 U Bandit 00-04	41	625	100-0050503	**0404-0091**
GSR 600 06-10	43	585	100-0050653	**0404-0118**
GSR 600 A ABS 07-10	43	585	100-0050653	**0404-0118**
GSR 600 U 06-10	43	585	100-0050653	**0404-0118**
GSR 600 UA ABS 08-10	43	585	100-0050653	**0404-0118**
GSX 600 F 98-06	41	623	100-0050362	**0404-0132**
GSX 600 FU 98-02	41	623	100-0050362	**0404-0132**
GSX-R 600 97	45	569	100-0050303	**0404-0436**
GSX-R 600 98-00	45	556	100-0050352	**0404-0106**
	45	569	100-0050303	**0404-0436**
GSX-R 600 01-03	45	556	100-0050352	**0404-0106**
GSX-R 600 04-05	43	513	100-0050602	**0404-0128**[1]
GSX-R 600 06-07	41	535	100-0050640	**0404-0192**[1]
GSX-R 600 08-10	41	533	100-0050764	**0404-0211**[1]

TNK MOTORS

BARRAS DE HORQUILLA DE REPUESTO (CONT.)

COMPATIBLE CON MODELO	DIÁMETRO (MM)	LARGO (MM)	N.º PROVEEDOR	N.º ART.
SUZUKI (CONT.)				
GSX-R 600 U2/U3 06-07	41	535	100-0050640	**0404-0192**[1]
GSX-R 600 U2/U3 08	41	533	100-0050764	**0404-0211**[1]
GSX-R 600 UE/UF 09-10	41	533	100-0050764	**0404-0211**[1]
GSX-R 600 X/XU2/XU3 Anniversary 05	43	513	100-0050602	**0404-0128**[1]
RF 600 R/RU 93-97	41	602	100-0050291	**0404-0434**
RF 600 RT 94-96	41	602	100-0050291	**0404-0434**
VS 600 GL/GLU Intruder 95-97	39	650	100-0050197	**0404-0233**
DL 650 A V-Strom ABS 07-11	43	647	100-0050601	**0404-0087**
DL 650 U3 V-Strom 04-10	43	647	100-0050601	**0404-0087**
DL 650 V-Strom 04-11	43	647	100-0050601	**0404-0087**
DR 650 R 91	41	750	100-0050211	**0404-0425**
DR 650 R 92-95	41	750	100-0050176	**0404-0419**
DR 650 R 96	41	752	100-0050390	**0404-0446**
DR 650 R Dakar 90	41	750	100-0050211	**0404-0425**
DR 650 RE/REU 92-95	41	752	100-0050329	**0404-0441**
DR 650 RS 90-91	41	750	100-0050211	**0404-0425**
DR 650 RSE 91-92	41	750	100-0050176	**0404-0419**
DR 650 RSEU 91-96	41	750	100-0050176	**0404-0419**
DR 650 RSU/RU 90-91	41	750	100-0050211	**0404-0425**
DR 650 RU 92-95	41	750	100-0050176	**0404-0419**
DR 650 SES 92-95	41	752	100-0050329	**0404-0441**
GSF 650 Bandit 05-06	41	613	100-0050627	**0404-0084**
GSF 650 Bandit 07-11	41	610	100-0050781	**0404-0150**
GSF 650 A Bandit ABS 05-06	41	613	100-0050627	**0404-0084**
GSF 650 A Bandit ABS 07-12	41	610	100-0050781	**0404-0150**
GSF 650 S Bandit 05-06	41	613	100-0050627	**0404-0084**
GSF 650 S Bandit 07-12	41	610	100-0050781	**0404-0150**
GSF 650 SA Bandit ABS 05-06	41	613	100-0050627	**0404-0084**
GSF 650 SA Bandit ABS 07-12	41	610	100-0050781	**0404-0150**
GSF 650 SU/U Bandit 05-06	41	613	100-0050627	**0404-0084**
GSF 650 SU/U Bandit 07-11	41	610	100-0050781	**0404-0150**
GSF 650 SUA/UA Bandit ABS 05-06	41	613	100-0050627	**0404-0084**
GSF 650 SUA/UA Bandit ABS 07-12	41	610	100-0050781	**0404-0150**
GSX 650 F 08-12	41	610	100-0050781	**0404-0150**
GSX 650 FA ABS 09-12	41	610	100-0050781	**0404-0150**
GSX 650 FU 08-12	41	610	100-0050781	**0404-0150**
GSX 650 FUA ABS 09-12	41	610	100-0050781	**0404-0150**
SFV 650 Gladius 09-16	41	613	100-0050791	**0404-0166**
SFV 650 A Gladius ABS 09-17	41	613	100-0050791	**0404-0166**
SFV 650 AUE Gladius ABS 13-16	41	613	100-0050791	**0404-0166**
SFV 650 U Gladius 09-16	41	613	100-0050791	**0404-0166**
SFV 650 UA Gladius ABS 09-17	41	613	100-0050791	**0404-0166**
SV 650 99-02	41	595	100-0050396	**0404-0133**
SV 650 03-09	41	589	100-0050544	**0404-0086**
SV 650 A ABS 07-09	41	589	100-0050544	**0404-0086**
SV 650 A ABS 17-18	41	613	100-0050791	**0404-0166**
SV 650 S 99-02	41	595	100-0050396	**0404-0133**
SV 650 S 03-10, 15	41	589	100-0050544	**0404-0086**
SV 650 S E2 11-12	41	589	100-0050544	**0404-0086**
SV 650 SA ABS 07-10	41	589	100-0050544	**0404-0086**
SV 650 SA E2/E24 ABS 11-12	41	589	100-0050544	**0404-0086**
SV 650 SF 08-09	41	589	100-0050544	**0404-0086**
SV 650 SU/U 99-02	41	595	100-0050396	**0404-0133**
SV 650 SU 03-10	41	589	100-0050544	**0404-0086**
SV 650 SUA ABS 07-08	41	589	100-0050544	**0404-0086**
SV 650 U 03-09	41	589	100-0050544	**0404-0086**
SV 650 UA ABS 07-09	41	589	100-0050544	**0404-0086**
SV 650 XA ABS 18	41	613	100-0050791	**0404-0166**
GSR 750 11-13	41	535	100-0050835	**0404-0508**[1]
GSR 750 A ABS 12-13	41	535	100-0050835	**0404-0508**[1]
GSR 750 AUE ABS 12-15	41	535	100-0050835	**0404-0508**[1]
GSR 750 UE 11-13	41	535	100-0050835	**0404-0508**[1]
GSR 750 Z 14-15	41	535	100-0050835	**0404-0508**[1]
GSR 750 ZA ABS 14-15	41	535	100-0050835	**0404-0508**[1]
GSX 750 98-01	43	620	100-0050359	**0404-0131**
GSX-R 750 85-87	43	588	100-0050297	**0404-0435**
GSX-R 750 04-05	43	513	100-0050602	**0404-0128**[1]
GSX-R 750 X 86-87	43	588	100-0050297	**0404-0435**
GSX-R 750 X 04-05	43	513	100-0050602	**0404-0128**[1]
GSX-R 750 XU2 04	43	513	100-0050602	**0404-0128**[1]
GSX-R 750 XU2 05	43	513	100-0050602	**0404-0128**[1]
VS 750 GLP Intruder high bar 85	39	650	100-0050197	**0404-0233**
DR 800 S Big 91-97	43	754	100-0050185	**0404-0421**
DR 800 SU Big 91-97	43	754	100-0050185	**0404-0421**
VL 800 T Intruder 01-05	41	618	100-0050533	**0404-0458**
VL 800 T Intruder Boulevard 05	41	618	100-0050533	**0404-0458**
VL 800 Volusia 01-05	41	618	100-0050533	**0404-0458**
VL 800 Z Volusia 02-05	41	618	100-0050533	**0404-0458**
VS 800 Boulevard 05-09	39	650	100-0050197	**0404-0233**
VS 800 GL Intruder 92-05	39	650	100-0050197	**0404-0233**
VX 800/U 90-96	41	623	100-0050384	**0404-0219**
DL 1000 V-Strom 02-06	43	647	100-0050550	**0404-0158**
GSX-R 1000 12-16	43	513	100-0050623	**0404-0556**
SV 1000/S 03-05	46	585	100-0050562	**0404-0255**
TL 1000 S 97-01	43	542	100-0050313	**0404-0439**[1]
GSX 1100 G 91-94	43	640	100-0050292	**0404-0252**
GSX-R 1100 89-92	41	548	100-0050230	**0404-0206**[1, 3]
GSX-R 1100 W 93-998	41	565	100-0050284	**0404-0432**[1, 13]
GSX-R 1100 W 93	41	565	100-0050310	**0404-0438**[1, 3]
GSX-R 1100 W 93	43	575	100-0050278	**0404-0430**[1, 13]
GSF 1200 Bandit 96-05	43	614	100-0050317	**0404-0149**
GSF 1200 Bandit 06	43	614	100-0050657	**0404-0165**
GSF 1200 A Bandit ABS 06	43	614	100-0050657	**0404-0165**
GSF 1200 S Bandit 96-05	43	614	100-0050317	**0404-0149**
GSF 1200 S Bandit 06	43	614	100-0050657	**0404-0165**
GSF 1200 SA Bandit ABS 97-00	43	614	100-0050317	**0404-0149**
GSF 1200 SA Bandit ABS 06	43	614	100-0050657	**0404-0165**
GSF 1200 SZ Bandit ABS 05	43	614	100-0050317	**0404-0149**
GSF 1250 Bandit 07-11	43	614	100-0050657	**0404-0165**
GSF 1250 A Bandit ABS 07-09, 11	43	614	100-0050657	**0404-0165**
GSF 1250 S Bandit 07-12	43	614	100-0050657	**0404-0165**
GSF 1250 SA Bandit ABS 07-16	43	614	100-0050657	**0404-0165**
GSF 1250 SA E21 Bandit 11-12	43	614	100-0050657	**0404-0165**
GSX 1300 BK B-King 08-10	43	525	100-0050875	**0404-0490**
GSX 1300 R Hayabusa 99-07, cromado	43	530	100-0050441	**0404-0532**[1]
Dorado	43	530	100-0730038	**0404-0533**[1]
Negro	43	530	100-0740033	**0404-0534**[1]
GSX 1300 R Hayabusa 08-12, dorado	43	552	100-0050907	**0404-0535**[1, 9]
Negro	43	528	100-0050919	**0404-0536**[1]
GSX 1300 RU1/RU2 Hayabusa 99-02, cromado	43	530	100-0050441	**0404-0532**[1]
Dorado	43	530	100-0730038	**0404-0533**[1]
Negro	43	530	100-0740033	**0404-0534**[1]
GSX 1300 RUF Hayabusa 09-12	43	528	100-0050919	**0404-0536**[1]
GSX 1300 RZ Hayabusa SE 99-02, cromado	43	530	100-0050441	**0404-0532**[1]
Dorado	43	530	100-0730038	**0404-0533**[1]
Negro	43	530	100-0740033	**0404-0534**[1]
GSX 1400/U 02-05	46	642	100-0050525	**0404-0151**
VS 1400 Boulevard 04-09	41	657	100-0050196	**0404-0147**
VS 1400 GL Intruder 87-95	41	657	100-0050196	**0404-0147**
VS 1400 GLF Intruder barra plana 87-93	41	657	100-0050196	**0404-0147**
VS 1400 GLP Intruder high bar 87-08	41	657	100-0050196	**0404-0147**
TRIUMPH				
Street Triple 675 13	41	525	100-0050912	**0404-0510**[1]
Street Triple 675 ABS 13-16	41	525	100-0050912	**0404-0510**[1]
Daytona 675 06-12	41	528	100-0050659	**0404-0468**[1]
Daytona 675 R 11-12	43	538	100-0050859	**0404-0488**[1, 9]
Daytona 675 R ABS 13	43	538	100-0050859	**0404-0488**[1, 9]
Daytona 750 90-91	43	631	100-0050332	**0404-0442**
Speed Triple 750 94-96	43	631	100-0050332	**0404-0442**
Tiger 800 11-13	45	580	100-0050893	**0404-0522**
Tiger 800 ABS 11-14	45	580	100-0050893	**0404-0522**
Tiger 800 Explorer 12-15	45	580	100-0050893	**0404-0522**
Tiger 800 XRX ABS 15-16	45	580	100-0050893	**0404-0522**
Tiger 800 XRX Low ABS 16	45	580	100-0050893	**0404-0522**
Bonneville 865 EFI 11-15	41	605	100-0050535	**0404-0216**

[1] Horquilla invertida. [3] Rosca de 1,50. [9] Horquilla Ohlins. [13] Rosca de 1,25.

BARRAS DE HORQUILLA continúa en la página siguiente.

BARRAS DE HORQUILLA DE REPUESTO (CONT.)

COMPATIBLE CON MODELO	DIÁMETRO (MM)	LARGO (MM)	N.º PROVEEDOR	N.° ART.
TRIUMPH (CONT.)				
Bonneville 865 EFI Newchurch 15	41	605	100-0050535	**0404-0216**
Bonneville 865 EFI T100 08-15	41	605	100-0050535	**0404-0216**
Bonneville 865 SE EFI 09-12	41	605	100-0050535	**0404-0216**
Bonneville 865 T100 01-10	41	605	100-0050535	**0404-0216**
Thruxton 865 04-07	41	610	100-0050630	**0404-0239**
Thruxton 865 EFI 08-17	41	610	100-0050630	**0404-0239**
Daytona 900 (885cc) 95-96	43	631	100-0050332	**0404-0442**
Daytona 900 Super III (885cc) 95-96	43	631	100-0050332	**0404-0442**
Sprint 900 Sport 93-98	43	631	100-0050332	**0404-0442**
Daytona 1000 90-92	43	631	100-0050332	**0404-0442**
Daytona 900 (900cc) 95-96	43	609	100-0050661	**0404-0469**
Daytona 900 Super III (900cc) 93-94	43	609	100-0050661	**0404-0469**
Thunderbird 900 Sport 98-00, 03-04	43	632	100-0050861	**0404-0489**
Daytona 955 i Mono braccio 97-06	45	559	100-0050356	**0404-0254**
Speed Triple 885 EFI 97-01	45	559	100-0050356	**0404-0254**
Speed Triple 900 94-96	43	609	100-0050661	**0404-0469**
	43	631	100-0050332	**0404-0442**
Speed Triple 955 EFI 97-04	45	559	100-0050356	**0404-0254**
Tiger 900 EFI 01-03	43	732	100-0050689	**0404-0472**
Speed Triple 1050 04-05	45	559	100-0050356	**0404-0254**
Speed Triple 1050 05-11	43	510	100-0050620	**0404-0464**[1]
Sprint 1050 ST 05-12	43	588	100-0050652	**0404-0529**
Tiger 1050 07-11	43	588	100-0050740	**0404-0475**[1]
Tiger 1050 SE 11-12	43	588	100-0050740	**0404-0475**[1]
Daytona 1200 93-97	43	609	100-0050661	**0404-0469**
Rocket 2300 III 05-10	43	611	100-0050699	**0404-0473**[1]
Rocket 2300 III Classic 11-12	43	611	100-0050699	**0404-0473**[1]
Rocket 2300 III Roadster ABS 11-16	43	611	100-0050699	**0404-0473**[1]
YAMAHA				
DT 125 X 05-06	41	720	100-0050655	**0404-0110**
TDR 125 93-96	41	740	100-0050398	**0404-0447**
TDR 125 H 97-02	41	740	100-0050398	**0404-0447**
WR 125 X 10	41	780	100-0050895	**0404-0513**[1]
XV 125 H Virago 97-00	33	575	100-0050319	**0404-0440**
XV 125 SH Virago 99-00	33	575	100-0050319	**0404-0440**
XT 125 R 05-08	36	615	100-0050695	**0404-0164**
XT 125 R BRA 07	36	615	100-0050695	**0404-0164**
XT 125 X 05-08	36	615	100-0050695	**0404-0164**
XT 125 X BRA 07	36	615	100-0050695	**0404-0164**
YBR 125 ED 05-09	30	576	100-0050782	**0404-0201**
YZ 125 92	43	590	100-0050474	**0404-0453**[1]
YZF-R 125 08	33	580	100-0050732	**0404-0083**[14]
	33	585	100-0050838	**0404-0485**[15]
YZF-R 125 09	33	580	100-0050732	**0404-0083**[14]
	33	585	100-0050838	**0404-0485**[15]
YZF-R 125 10	33	580	100-0050732	**0404-0083**[14]
	33	585	100-0050838	**0404-0485**[15]
YZF-R 125 11	33	580	100-0050732	**0404-0083**[14]
	33	585	100-0050838	**0404-0485**[15]
YZF-R 125 12-13	33	585	100-0050838	**0404-0485**[15]
YZF-R 125 Anniversary 12	33	585	100-0050838	**0404-0485**[15]
XV 240 Virago 89	33	575	100-0050319	**0404-0440**
WR 250 Z 92-93	43	590	100-0050474	**0404-0453**[1]
WR 250 ZD 92	43	590	100-0050474	**0404-0453**[1]
WR 250 ZE 93	43	590	100-0050474	**0404-0453**[1]
XV 250 A/AC Route 66 90	33	575	100-0050319	**0404-0440**
XV 250 A1B A1CB 11	33	575	100-0050319	**0404-0440**
XV 250 V-Star 11-15	33	575	100-0050319	**0404-0440**
XV 250 Virago 89-05, 07	33	575	100-0050319	**0404-0440**
XV 250 S Virago 94-99	33	575	100-0050319	**0404-0440**
XV 250 U/UC Route 66 88	33	575	100-0050319	**0404-0440**
XV 250 V VC 06	33	575	100-0050319	**0404-0440**
XV 250 W/WC Route 66 89	33	575	100-0050319	**0404-0440**
XV 250 W1/W1C Virago 07	33	575	100-0050319	**0404-0440**
YZ 250 92	43	590	100-0050474	**0404-0453**[1]
FZ 400 97	41	603	100-0050393	**0404-0088**
SR 400 78, 94-95, 97-00	35	586	100-0050342	**0404-0162**
XVS 400 Drag Star 96-99	41	595	100-0050323	**0404-0235**
SR 500 87-88, 91-95, 97-99	35	586	100-0050342	**0404-0162**
Reuda de fundición SR 500 E/F/G/H 78-81	35	586	100-0050342	**0404-0162**

COMPATIBLE CON MODELO	DIÁMETRO (MM)	LARGO (MM)	N.º PROVEEDOR	N.° ART.
YAMAHA (CONT.)				
Rueda de radios SR 500 SP 787-82	35	586	100-0050342	**0404-0162**
XT 500 E 95	41	702	100-0050229	**0404-0125**
XT 500 E 96, 00, 02	41	702	100-0050229	**0404-0125**
XV 500 96, 98	36	595	100-0050198	**0404-0176**
XV 500 S 96	36	595	100-0050198	**0404-0176**
XV 535 Virago 88-90, 94-01	36	595	100-0050198	**0404-0176**
FZ6 600 N 04-07	43	590	100-0050590	**0404-0080**
FZ6 600 NA ABS 07	43	590	100-0050779	**0404-0107**
FZ6 600 NS 05-06	43	590	100-0050590	**0404-0080**
FZ6 600 R 09-15	41	594	100-0050789	**0404-0226**
FZ6 600 RY 09	41	594	100-0050789	**0404-0226**
FZ6 600 S Fazer 04-07	43	590	100-0050590	**0404-0080**
FZ6 600 SA 07	43	590	100-0050779	**0404-0107**
FZ6 600 SA Fazer ABS 06	43	590	100-0050590	**0404-0080**
FZ6 600 SA Fazer ABS 07-08	43	590	100-0050779	**0404-0107**
FZ6 600 SS/SSC 04	43	590	100-0050590	**0404-0080**
FZ6 600 T/TC 05	43	590	100-0050590	**0404-0080**
FZ6 600 V/VC 06	43	590	100-0050590	**0404-0080**
FZ6 S2 600 07-08	43	590	100-0050779	**0404-0107**
FZ6 S2 600 Fazer 07-08	43	590	100-0050779	**0404-0107**
FZ6 S2 600 NAHG ABS 07-09	43	590	100-0050779	**0404-0107**
FZ6 S2 600 NHG 07-09	43	590	100-0050779	**0404-0107**
FZ6 S2 600 SAHG Fazer ABS 07-09	43	590	100-0050779	**0404-0107**
FZ6 S2 600 SHG Fazer 07-09	43	590	100-0050779	**0404-0107**
FZR 600 RH Genesis 94	41	636	100-0050209	**0404-0424**
FZS 600 H Fazer 98-03	41	603	100-0050393	**0404-0088**
FZS 600 N Fazer 98-03	41	603	100-0050393	**0404-0088**
FZS 600 P 02	41	603	100-0050393	**0404-0088**
FZS 600 R 03	41	603	100-0050393	**0404-0088**
FZS 600 S 01	41	603	100-0050393	**0404-0088**
FZS 600 SP Fazer 00	41	603	100-0050393	**0404-0088**
TT 600 K 93-96	43	590	100-0050474	**0404-0453**[1]
TT 600 R 97-02	46	715	100-0050587	**0404-0256**
TT 600 S 93-96	43	590	100-0050474	**0404-0453**[1]
XJ6 600 F/FA Diversion 10-11, 13	41	594	100-0050789	**0404-0226**
XJ6 600 S/SA Diversion 09-15	41	594	100-0050789	**0404-0226**
XJ 600 SH/SN Diversion 92-97	38	590	100-0050190	**0404-0157**
XJ 600 NH 94-96	38	590	100-0050190	**0404-0157**
XJ 600 NH 97	41	587	100-0050381	**0404-0168**
XJ6 600 N 09-11, 13-14	41	594	100-0050789	**0404-0226**
XJ6 600 N SP 13	41	594	100-0050789	**0404-0226**
XJ6 600 NA ABS 09-15	41	594	100-0050789	**0404-0226**
XJ 600 S 92-96	38	590	100-0050190	**0404-0157**
XJ 600 S 97-98	41	587	100-0050381	**0404-0168**
XJ 600 S MY 97	41	587	100-0050381	**0404-0168**
XJ 600 SJ/SJC SECA II 97	38	590	100-0050190	**0404-0157**
XJ 600 SK/SKC SECA II 98	41	587	100-0050381	**0404-0168**
YZF 600 R 95	41	636	100-0050209	**0404-0424**
YZF 600 R 97-07	41	630	100-0050286	**0404-0093**
YZF 600 RH Thunder Cat 96-02	41	630	100-0050286	**0404-0093**
YZF-R6 600 01-02	43	585	100-0050531	**0404-0116**
YZF-R6 600 03-04	43	583	100-0050532	**0404-0104**
YZF-R6 600 05	41	538	100-0050606	**0404-0212**
YZF-R6 600 06-07	41	513	100-0050641	**0404-0101**[1]
YZF-R6 600 08	41	523	100-0050691	**0404-0190**[1]
YZF-R6 600 09-16	41	523	100-0050792	**0404-0208**[1]
YZF-R6 600 S 03-06	43	583	100-0050532	**0404-0104**
YZF-R6 600 S Edition 07	41	513	100-0050641	**0404-0101**[1]
YZF-R6 600 S 07-09	43	583	100-0050532	**0404-0104**
YZF-R6 600 S Edition 06	41	513	100-0050641	**0404-0101**[1]
YZF-R6 600 SPV 50th Anny. 06	41	513	100-0050641	**0404-0101**[1]
XS 650 77-83	35	586	100-0050342	**0404-0162**
XS 650 S Heritage 82-83	35	586	100-0050342	**0404-0162**
XS 650 S Special 79-80	35	586	100-0050342	**0404-0162**
XS 650 SE/SE-11 78	35	586	100-0050342	**0404-0162**
XT 600 E 95-02	41	702	100-0050229	**0404-0125**
XVS 650 H Drag Star 97-02	41	595	100-0050323	**0404-0235**
XVS 650 V-Star Custom 98-00	41	595	100-0050323	**0404-0235**
MT-03 660 H 06-14	43	635	100-0050660	**0404-0089**
MT-03 660 N 06-08	43	635	100-0050660	**0404-0089**
XT 660 X 04-11	43	675	100-0050633	**0404-0160**[14]

[1] Horquilla invertida. [14] Horquilla Paioli.
[15] Modelo Yung Hua.

TNK MOTORS

BARRAS DE HORQUILLA DE REPUESTO (CONT.)

COMPATIBLE CON MODELO	DIÁMETRO (MM)	LARGO (MM)	N.º PROVEEDOR	N.º ART.
YAMAHA (CONT.)				
XT 660 Z Tenere 08-15	43	740	100-0050800	**0404-0478**
XT 660 ZA Tenere ABS 11	43	740	100-0050800	**0404-0478**
XTR660R 04-01	43	715	100-0050685	**0404-0099**
FZ-07 15-17	41	577	100-0050905	**0404-0493**
MT-07 700 14-16	41	577	100-0050905	**0404-0493**
MT-07 700 A ABS 14-17	41	577	100-0050905	**0404-0493**
MT-07 700 A Moto Cage/ABS 14	41	577	100-0050905	**0404-0493**
Tracer 700 A ABS 16-18	41	577	100-0050905	**0404-0493**
XJ 700 N/NC Maxim 85	38	734	100-0050239	**0404-0163**
XJ 700 N/NC Virago 85	38	734	100-0050239	**0404-0163**
XJ 700 SC 86	38	734	100-0050239	**0404-0163**
XJ 700 SC Maxim 86	38	734	100-0050239	**0404-0163**
XSR 700 A ABS 16-18	41	577	100-0050905	**0404-0493**
XSR 700 A Anniversary ABS 16	41	577	100-0050905	**0404-0493**
XV 700 CS/CSC/SS/SSC 86	38	734	100-0050239	**0404-0163**
XV 700 Virago 84, 87-96	38	734	100-0050239	**0404-0163**
YZF 750 R 93	41	528	100-0050260	**0404-0428**[1]
FZ8 800 N/NA ABS 11-13	43	535	100-0050819	**0404-0261**[1]
FZ8 800 S Fazer 11	43	535	100-0050819	**0404-0261**[1]
FZ8 800 SA Fazer ABS 11-13	43	535	100-0050819	**0404-0261**[1]
FJ-09 15-16	41	588	100-0050895	**0404-0513**[1]
FZ-09 14-16	41	588	100-0050895	**0404-0513**[1]
MT-09 850 14-15	41	588	100-0050895	**0404-0513**[1]
MT-09 850 A ABS 14-16	41	588	100-0050895	**0404-0513**[1]
MT-09 850 Street Rally ABS 14-15	41	588	100-0050895	**0404-0513**[1]
MT-09 850 TR A Tracer ABS 15-16	41	588	100-0050895	**0404-0513**[1]
TDM 850 92-95	41	635	100-0050204	**0404-0124**
TDM 850 96-99	43	650	100-0050327	**0404-0246**
TDM 850 00-01	43	646	100-0050483	**0404-0175**
TDM 900 02-05	43	621	100-0050519	**0404-0123**
TDM 900 06-10	43	621	100-0050642	**0404-0103**
TDM 900 A ABS 05-10	43	621	100-0050642	**0404-0103**
XJ 900 S Diversion 95	41	618	100-0050412	**0404-0223**
XSR 900 A Abarth ABS 17-18	41	588	100-0050895	**0404-0513**[1]
XSR 900 A ABS 16-18	41	588	100-0050895	**0404-0513**[1]
XSR 900 A Anniversary ABS 16	41	588	100-0050895	**0404-0513**[1]
FZ1 1000 06-15	43	525	100-0050688	**0404-0173**[1]
FZS 1000 Fazer 01-05	43	588	100-0050490	**0404-0250**
FZ1 1000 Fazer/ S Fazer 06-12	43	525	100-0050688	**0404-0173**[1]
FZR 1000 Genesis Exup 91-93	41	531	100-0050247	**0404-0169**[1]
YZF 1000 R Thunder Ace 96-01	48	569	100-0050318	**0404-0257**
YZF 1000 R Thunder Ace 98	41	543	100-0050351	**0404-0207**[1]
YZF 1000 RJ 97	48	569	100-0050318	**0404-0257**
YZF-R1 1000 98-01	41	543	100-0050351	**0404-0207**[1]
YZF-R1 1000 02-03	43	520	100-0050514	**0404-0185**[1]
YZF-R1 1000 04-05	43	520	100-0050604	**0404-0221**[1]
YZF-R1 1000 07-08	43	540	100-0050666	**0404-0126**[1]
YZF-R1 1000 09-11	43	559	100-0050786	**0404-0180**[1]
YZF-R1 1000 Race Base 05	43	520	100-0050604	**0404-0221**[1]
YZF-R1 1000 Race Base 07-08	43	540	100-0050666	**0404-0126**[1]
YZF-R1 1000 Race Base 09-11	43	559	100-0050786	**0404-0180**[1]
BT 1100 Bulldog 02-06	43	620	100-0050552	**0404-0244**
FJ 1100 84-85	41	612	100-0050141	**0404-0418**
XV 1100 Virago 95-97	38	734	100-0050239	**0404-0163**
XV 1100 S Virago Special 96-97	38	734	100-0050239	**0404-0163**
Rueda de radios XV 1100 SP Virago 94-97	38	734	100-0050239	**0404-0163**
XVS 1100 A Drag Star Classic 00-07	41	604	100-0050482	**0404-0217**
XVS 1100 A Drag Star Classic 02	41	604	100-0050536	**0404-0459**
XVS 1100 AT Drag Star Classic 08-11	41	604	100-0050482	**0404-0217**
XVS 1100 A V-Star Classic 00-02, 04-05, 07-11	41	604	100-0050482	**0404-0217**
XVS 1100 A V - Rueda de fundición Star Classic Coast 05, 06	41	604	100-0050482	**0404-0217**
XVS 1100 AT V-Star Silverado 00-11	41	604	100-0050482	**0404-0217**
FJ 1200 86-90	41	612	100-0050141	**0404-0418**
VMX-12 1200 Vmax 85-92	40	695	100-0050208	**0404-0225**
VMX-12 1200 E/EC Vmax 93	40	695	100-0050208	**0404-0225**
	43	695	100-0050312	**0404-0179**
VMX-12 1200 Vmax 94-03	43	695	100-0050312	**0404-0179**
XJR 1200 95-98	43	641	100-0050344	**0404-0251**
XJR 1200 SP 97-98	43	641	100-0050344	**0404-0251**
XT 1200 Z Super Tenere 12-15	43	603	100-0050860	**0404-0537**[1]
XT 1200 ZA Super Tenere ABS 10-12, 17-18	43	603	100-0050860	**0404-0537**[1]
XT 1200 ZA Super Tenere/ Worldcrosser ABS 13-17	43	603	100-0050860	**0404-0537**[1]
XT 1200 ZE A Super Tenere ABS 14, 17-18	43	603	100-0050860	**0404-0537**[1]
XT 1200 ZE A Super Tenere/Worldcrosser ABS 15-16	43	603	100-0050860	**0404-0537**[1]
FJR 1300 01-05	48	606	100-0050515	**0404-0174**
FJR 1300 ABS 03-05	48	606	100-0050515	**0404-0174**
FJR 1300 ABS 06-09	48	608	100-0050686	**0404-0471**
XJR 1300/1300 SP 99-01	43	641	100-0050411	**0404-0129**
XJR 1300 02-06	43	643	100-0050639	**0404-0466**
MT-01 1700 05-06	43	555	100-0050650	**0404-0467**[1]

[1] Horquilla invertida. [14] Horquilla Paioli.



PROGRESSIVE suspension

KITS DE HORQUILLAS MONOTUBO

- Convierte las arcaicas horquillas de suspensión convencional en auténticos amortiguadores de suspensión convencional de alto rendimiento
- Mejora estabilidad en tren delantero, la toma de curvas y el control en tope en suspensión
- Reemplaza todas las piezas internas de la horquilla
- La instalación no requiere modificaciones

COMPATIBLE CON MODELO	N.º ART.
HONDA	
GL1800 F6B 13-14 (25,4 mm (1") inferior)	**0414-0482**
GL1800 Gold Wing 01-14	**0414-0401**

COMPATIBLE CON MODELO	N.º ART.
KAWASAKI	
KLR650 08-14	**0414-0402**
KLR650 New Edition 14	**0414-0402**

COMPATIBLE CON MODELO	N.º ART.
YAMAHA	
FZ-07 15-17	**0414-0717**
MT-07 18-20	**0414-0717**
XSR700 18-20	**0414-0717**

PARTS EUROPE STREET 2021

bitubo RACE SUSPENSION

CARTUCHOS HORQUILLA ABA

PARA MOTO GUZZI

- Sustitución rápida de los cartuchos originales
- Presurización con nitrógeno
- Estabilidad y manejabilidad mejorada
- A la venta por pares

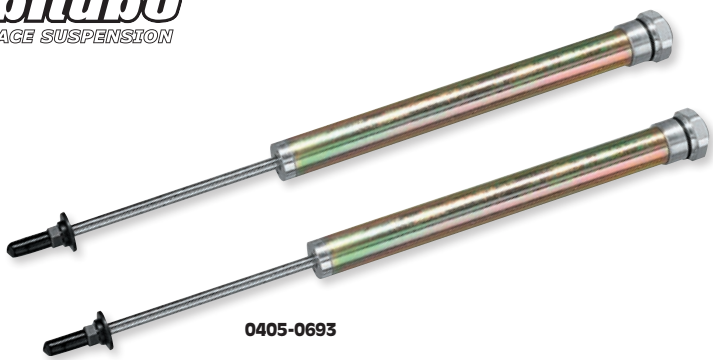

0405-0693

COMPATIBLE CON MODELO	N.º ART.
MOTO GUZZI	
V35 350 I 77-79	**0405-0696**
V35 350 II 80-85	**0405-0693**
V35 350 C 82-86	**0405-0696**
V50 500 I 77-79	**0405-0693**
V50 500 III 80-84	**0405-0694**

COMPATIBLE CON MODELO	N.º ART.
MOTO GUZZI (CONT.)	
V65 650/SP 82-88	**0405-0696**
Le Mans 850 I 75-81	**0405-0696**
Le Mans 850 II 79-81	**0405-0695**
Le Mans 850 III 81-84	**0405-0695**
T3 850 California 79-85	**0405-0698**

COMPATIBLE CON MODELO	N.º ART.
MOTO GUZZI (CONT.)	
California 1000 II 81-87	**0405-0695**
V 1000 I-Convert 75-84	**0405-0698**
V 1000 SP I 79-83	**0405-0695**

CARTUCHOS DE HORQUILLA PRESURIZADA ECH29

- Cartuchos inspirados en carreras con los sistemas de innovación más avanzados de Bitubo
- El sistema de presión total (FPS®) proporciona un control inmediato de oscilaciones de horquilla, evitando la cavitación del líquido interno
- Fabricado con aleaciones ligeras especiales para reducir el peso
- El sistema de montaje rápido (EC) le permite realizar ajustes sin quitar la horquilla
- Precarga, compresión y retención del muelle ajustable
- A la venta por pares



0405-0691

COMPATIBLE CON MODELO	N.º ART.
BMW	
HP4 13-14	**0405-0691**
R nineT 13-16	**0405-0879**
S 1000 RR 09-10	**0405-0691**
S 1000 RR 15-18	**0405-0691**
S 1000 RR ABS 10-11	**0405-0691**
S 1000 RR ABS 12-14	**0405-0691**

COMPATIBLE CON MODELO	N.º ART.
DUCATI	
Panigale 899 ABS 13-14	**0405-0710**
Panigale 959 16	**0405-0710**
Panigale 1199 12-15	**0405-0709**
Panigale 1299 15-17	**0405-0709**
KAWASAKI	
ZX-6 R 600 09-16	**0405-0699**
ZX-10 R 1000 11-15	**0405-0700**

COMPATIBLE CON MODELO	N.º ART.
SUZUKI	
GSX-R 600/750 11-14	**0405-0711**
YAMAHA	
YZF-R6 17	**0405-0889**
YZF-R1 15-17	**0405-0708**
MT-09 14-15	**0405-0888**
MT-09 ABS 14-16	**0405-0888**

CARTUCHOS DE HORQUILLA JBH

- Muelles lineales de aleación de cromo-silicio
- Grupo hidráulico en cartucho presurizado de nitrógeno
- Pistones más grandes con amortiguación de doble efecto
- Precarga, compresión y retención del muelle ajustable
- A la venta por pares



COMPATIBLE CON MODELO	COLOR	N.º ART.
BMW		
F800GS 08-12	Rojo/negro	**0405-0877**
F800GS 13-17	Rojo/negro	**0405-0878**
F800 GS ADV 12-17	Rojo/negro	**0405-0878**
R9T 13-16	Rojo/negro	**0405-0880**
DUCATI		
Scrambler 15-17	Rojo/negro	**0405-0849**
GT 1000 Touring Sport CL 09	Rojo/negro	**0405-0881**
Sport CL 1000S 07-09	Rojo/negro	**0405-0881**
Sport CL 1000SIN 06-07	Rojo/negro	**0405-0881**
Sport CL GT Touring 07-10	Rojo/negro	**0405-0881**
HONDA		
CRF 1000L Africa Twin ABS 16-17	Rojo/negro	**0405-0882**

COMPATIBLE CON MODELO	COLOR	N.º ART.
KAWASAKI		
ER6N/ABS 12-16	Rojo/negro	**0405-0848**
Z 800 13-16	Rojo/negro	**0405-0883**
Z 800 E 13-16	Rojo/negro	**0405-0883**
Z 1000 10-13	Rojo/negro	**0405-0884**
Z 1000 ABS 10-13	Rojo/negro	**0405-0884**
MOTO GUZZI		
V7 Racer/Special/ Stone 12-14	Rojo/negro	**0405-0850**
V7 Racer/Special/ Stone II 15-16	Rojo/negro	**0405-0850**
TRIUMPH		
Street Twin 16-17	Rojo/negro	**0405-0852**
Thruxton 16-17	Rojo/negro	**0405-0853**
Bonneville T120	Negro	**0405-0851**
Bonneville 800 01-08	Rojo/negro	**0405-0701**
Bonneville 800 T100 01-10	Rojo/negro	**0405-0701**

COMPATIBLE CON MODELO	COLOR	N.º ART.
TRIUMPH (CONT.)		
Bonneville 865 08-10	Rojo/negro	**0405-0701**
Bonneville 865 SE 11-12	Rojo/negro	**0405-0701**
Thruxton 865 08-12	Rojo/negro	**0405-0703**
Scrambler 865 06-12	Rojo/negro	**0405-0705**
YAMAHA		
FZ1 06-09	Rojo/negro	**0405-0886**
FZ1-N 11	Rojo/negro	**0405-0886**
FZ1 Fazer 06-12	Rojo/negro	**0405-0886**
FZ1 Fazer ABS 11-12	Rojo/negro	**0405-0886**
MT-07 ABS 14-17	Rojo/negro	**0405-0854**
MT-09 14-15	Rojo/negro	**0405-0887**
MT-09 ABS 14-16	Rojo/negro	**0405-0887**
MT-09 Tracer ABS 15-18	Rojo/negro	**0405-1034**
XSR 900 ABS 16-18	Rojo/negro	**0405-1034**



0405-0688

bitubo RACE SUSPENSION

AMORTIGUADOR DELANTERO WAT

- Nitrógeno presurizado con botella externa, pistón flotante de aceite/combustible en una cámara de compensación separada
- Varilla de empuje bomba de freno de 12 mm con tratamiento anti-adherente y casquillo adhesivo bajo
- Conexiones de cabeza de anclaje superior e inferior fabricadas con aleación de aluminio aeronáutica, en máquinas CNC de precisión
- Precarga, compresión y retención del muelle ajustable

COMPATIBLE CON MODELO	COLOR	N.º ART.
BMW		
R 1200 GS 04-12	Rojo/Negro	**0405-0689**
BMW (CONT.)		
R 1200 GS Adventure 05-12	Rojo/Negro	**0405-0688**



Consultar tabla para más detalles

KITS MUELLES DE SUSPENSIÓN DELANTERA

- Distancia de frenado más corta
- Mejor equilibrio en la moto, mayor comodidad de conducción, incluso con pasajeros
- Paso por curvas sencillas
- Mejora de la vida útil del neumático
- Mayor agarre en tiempo seco y húmedo
- Más confianza, le hace sentir más cómodo y más rápido
- Sensación general de confianza en la moto
- El kit de muelles Hyperpro de suspensión delantera progresiva incluye aceite suspensión delantera
- Certificaciones ABE/GTÜ, salvo que se especifique lo contrario

COMPATIBLE CON MODELO	N.° ART.
BENELLI	
TRK 502 17-19	**0405-1055**[1]
TRK 502 X 18-19	**0405-1056**[1]
BMW	
R 50/5 (sin carenado) 69-73	**0405-0529**
R 60/5 (sin carenado) 69-73	**0405-0529**
R 60/6 (sin carenado) 73-76	**0405-0529**
R 60/7 (sin carenado) 76-77	**0405-0529**
F 650 CS Scarver 02-05	**0405-0530**
F 650 GS 00-07	**0405-0531**
F 650 GS Dakar 00-07	**0405-0532**
F 650 GS (modelo de 2 cilindros) 08-12	**0405-0516**
G 650 X Challenge 07-	**0405-0412**
G 650 X Moto 07-	**0405-0414**
R 65 RT 85-95	**0405-0534**
F 700 GS (también ESA) 12-17	**0405-0415**

COMPATIBLE CON MODELO	N.° ART.
BMW (CONT.)	
R 75/5 (sin carenado) 69-73	**0405-0529**
R 75/6 (sin carenado) 73-76	**0405-0529**
R 75/7 (sin carenado) 76-77	**0405-0529**
F 800 GS 08-12	**0405-0416**
F 800 GS (tanque grande) 08-12	**0405-0535**
F 800 GS/ESA/Adventure 13-17	**0405-0417**
F 800 R 09-14	**0405-0536**
F 800 S/ST 05-12	**0405-0537**
R 80 RT 85-95	**0405-0534**
R 80/7 (sin carenado) 77-84	**0405-0529**
R 90/6 (sin carenado) 73-76	**0405-0529**
R 90/S (sin carenado) 73-76	**0405-0529**
K 100 (16V horquilla Brembo 41 mm) 83-91	**0405-0538**
R 100 (sin carenado) 80-90	**0405-0529**
R 100/7/S (sin carenado) 76-78	**0405-0529**

COMPATIBLE CON MODELO	N.° ART.
BMW (CONT.)	
R 100/T (sin carenado) 78-80	**0405-0529**
R 100 GS 88-96	**0405-0418**
R 100 GS Paris Dakar 87-94	**0405-0539**
R 100 RS/RT 85-95	**0405-0534**
S 1000 RR 09-14	**0405-0540**
R 1100 GS 94-98	**0405-0420**
R 1150 GS 99-03	**0405-0421**
R 1150 GS Adventure 02-	**0405-0422**
R 1150 R 01-06	**0405-0541**
R 1200 GS 04-05	**0405-0423**
R 1200 GS 06-12	**0405-0424**
R 1200 GS ESA 07-10	**0405-0426**
R 1200 GS lc ESA 13-16	**0405-0428**
R 1200 GS Adventure 06-13	**0405-0429**
R 1200 GS Adventure (ESA) 07-10	**0405-0430**

[1] Sin certificación ABE/GTÜ.

KITS DE MUELLES PARA SUSPENSIÓN DELANTERA continúa en la siguiente página.

Consultar tabla para más detalles

KITS MUELLES DE SUSPENSIÓN DELANTERA (CONT.)

COMPATIBLE CON MODELO	N.° ART.
BMW (CONT.)	
R 1200 GS Adventure (ESA) 10-13	0405-0431
R 1200 R 15-	0450-0479[1]
R 1200 RT (no ESA) 05-13	0405-0545
R nine T 14-16	0405-0476
R nine T 17-19	0405-1054[1]
BUELL	
XB9-R/S 02-04	0405-0477
XB9-R/S 05-	0405-0478
XB12-R/S 02-04	0405-0477
XB12-R/S 05-	0405-0478
XB12-X Ulysses 05-07	0405-0479
DUCATI	
Scrambler (incluyendo Classic/ Urban/Icon/FT) 15-18	0405-0503
Multistrada 950 17-19	0405-0936[1]
Multistrada 1200 10-12 (todos)	0405-0937[1]
Multistrada 1200 13-14 (excepto sistema SkyHook)	0405-0938[1]
Multistrada 1200 15-17	0405-1061[1]
HONDA	
CRF 250 L 13-20	0405-0550
CB 500 96-96	0405-0551
CB 500 X 19-21	0405-1101[1]
CBF 500 (PC39A) 04-08	0405-0553
CB 600 F Hornet 07-	0405-0554
CB 600 S/N (ABS) 08-13	0405-0558
CB 600 SF Hornet 98-02	0405-0555
CB 600 SF Hornet 03-04	0405-0556
CB 600 SF Hornet 05-06	0405-0557
CBR 600 F M+N (PC 25/Ohlins amortiguador) 91-92	0405-0559
CBR 600 F P+R/S+T+V (PC 25/31/Ohlins amortiguador) 93-97	0405-0560
CBR 600 F/F4 (PC35) 99-00	0405-0561
CBR 600 F/FS (PC35) 01-06	0405-0562
CBR 600 RR 03-04	0405-0564
CBR 600 RR 05-06	0405-0565
NX 650 Dominator 92-95	0405-0872[1]
XL 650 V Transalp 00-06	0405-0432
XR 650 R 00-07	0405-0567
NC 700 S/Integra 12-17	0405-0568
NC 700 X 12-	0405-0569
NT 700 V Deauville 06-	0405-0570
XL 700 V Transalp 08-	0405-0433
NC 750 S/Integra 13-16	0405-0568
NC 750 X 12-15	0405-0571
VFR 750 F 90-91	0405-0572
VFR 750 F 94-97	0405-1077[1]
VT 750 ACE 98-	0405-0573
XRV 750 Africa Twin 88-94	0405-0434
XRV 750 Africa Twin 95-01	0405-0435
VFR 800 X Crosrunner 11-14	0405-0505
VFR 800 X Crosrunner 15-17	0405-0508
CB 900 F 02-03	0405-0575
CB 900 F 04-07	0405-0576
CB 900 SF Hornet 02-03	0405-0575
CB 900 SF Hornet (SC48B) 04-07	0405-0576
CB 1000 R (no ABS) 08-14	0405-0577
CBF 1000 A (SC58B) 06-09	0405-0578
CBF 1000 F (SC64) 10-15	0405-0579
CBR 1000 F (SC24 DCBS) 93-	0405-0580
CBR 1000 RR 04-05	0405-0581
CBR 1000 RR 06-07	0405-0582
CBR 1000 RR 08-11	0405-0583
CRF 1000 L (altura original) 16-17	0405-0526[1]
CRF 1000 L (altura del asiento +20 mm) 16-17	0405-0525[1]
CRF 1000 L (altura original) 18-19	0405-1052[1]
CRF 1000 L (altura del asiento +20 mm) 18-19	0405-1053[1]
CRF 1000 L (altura asiento +20 mm) (para cargas pesadas) 18-19	0405-1062[1]
VTR 1000 F Firestorm 97-	0405-0584
XL 1000 V Varadero 92-02	0405-0436
XL 1000 V Varadero 03	0405-0437
XL 1000 V Varadero 04-	0405-0438

COMPATIBLE CON MODELO	N.° ART.
HONDA (CONT.)	
CRF 1100 L 20	0405-1078[1]
CRF 1100 L 20 (+ 20 mm)	0405-1079[1]
CRF 1100 L 20 (+ 20 mm, para cargas pesadas)	0405-1080[1]
VFR 1200 F 10-	0405-0439
VFR 1200 X Crosstourer 12	0405-0506
CB 1300 SF (Purple Twin Rear) 03-09	0405-0586
ST 1300 A Pan European 02-15	0405-0588
KAWASAKI	
ER-6 N/F Ninja 650 05-08	0405-0594
ER-6 N/F Ninja 650 09-11	0405-0595
ER-6 N/F Ninja 650 12-15	0405-0596
ZX-6R 00-01	0405-0589
ZX-6R 02	0405-0590
ZX-6R 07-09	0405-0592
ZX-6R 13-18	0405-0593
Ninja 650 17-20	0405-0868[1]
Versys 650 07-14	0405-0440
Versys 650 15-20	0405-0504
Z 650 17-20	0405-0867[1]
Z 750 (excepto S) 04-06	0405-0597
Z 800 13-14	0405-0598
VN 900 06-10	0405-0599
VN 900 Classic/Custom 11-17	0405-0600
Z900 17-19	0450-0484[1]
Z900RS 18-19	0450-0471[1]
Versys 1000 (ABS) 12-14	0405-0441
Versys 1000 (ABS) 15-17	0405-0500
Z 1000 03-06	0405-0601
Z 1000 07-09	0405-0602
Z 1000 10-13	0405-0603
Z 1000 SX Ninja 1000 11-16	0405-0604
ZX-10R 06-07	0405-0606
ZX-10R 08-10	0405-0607
ZRX 1200 R/S (Twin) 01-03	0405-0609
ZRX 1200 R/S (Twin) 04-08	0405-0610
KTM	
690 Enduro 08-11	0405-0520[1]
690 Enduro R 09-11	0405-0521[1]
690 Enduro R 12-13	0405-0522[1]
690 Enduro R (ABS) 14-16	0405-0523[1]
950 Adventure 03-04	0405-0442
950 Adventure S 03-04	0405-0613
990 Adventure 07-	0405-0443
1190 Adventure (ABS/EDS) 13-16	0405-0615
1190 R Adventure (ABS/no EDS) 13-16	0405-0616
1290 Super Duke R 14-19	0405-1076[1]
MOTO GUZZI	
V7 Classic/Racer 08-14	0405-0481
Quota 92-01	0405-0482
SUZUKI	
GS 500 E (GM51A con P-A en horquilla) 89-02	0405-0617
GS 500 F 04-06	0405-0618
GSR 600 (JS1B) 06-	0405-0619
GSX-R 600 (Ohlins amortiguador) 97-00	0405-0620
Bandit 650/S 07-15	0405-0624
DL 650 V-Strom 04-16	0405-0444
DL 650 V-Strom 17-20	0405-0876[1]
Gladius 09-15	0405-0621
GSF 650 N Bandit (335 mm muelle OEM) 05-06	0405-0623
GSF 650 S Bandit (JS1B5 385 mm muelle OEM) 05-06	0405-0622
GSX 650 F (no ABS) 07-12	0405-0625
SV 650 N/S 03-12	0405-0626
GSR 750 11-	0405-0627
GSX-R 750 (WP/Öhlins amortiguador) 96-99	0405-0681[1]
GSX-R 750 00-03	0405-0628
GSX-R 750 06-10	0405-0630
DL 1000 V-Strom 02-03	0405-0445
DL 1000 V-Strom 04-13	0405-0446
DL 1000 V-Strom 14-19	0405-0502
GSX-R 1000 01-02	0405-0631
GSX-R 1000 03-04	0405-0632
GSX-R 1000 05-06	0405-0633

COMPATIBLE CON MODELO	N.° ART.
SUZUKI (CONT.)	
TL 1000 S 97-00	0405-0635
SV 1000 N 03-04	0405-0634
SV 1000 S 05-07	0405-1060[1]
GSF 1200 Bandit (GV75A) 95-00	0405-0636
GSF 1250 Bandit 07-12	0405-0637
GSX-R 1300 Hayabusa 99-07	0405-0638
GSX-1400 01-05	0405-0640
GSX-1400 06-08	0405-0641
TRIUMPH	
Scrambler 06-14	0405-0480
Street Triple 675 07-12	0405-0642
Street Twin 16-18	0405-0829[1]
Thruxton 04-14	0405-0468
Tiger 800 11-15	0405-0448
Tiger 800 XC 11-14	0405-0447
Trident 900 91	0405-0469
Trident Sprint 900 95-	0405-0471
Thunderbird 95-01	0405-0472
Tiger 955 (rueda de fundición) 05-06	0405-0449
Tiger 955 (rueda de radios) 01-04	0405-0450
Bonneville T100 02-14	0405-0467
Speed Triple 1050 05-10	0405-0645
Speed Triple 1050 11-16	0405-0646
Sprint ST/GT 1050 05-10	0405-0647
Tiger 1050 07-12	0405-0451
Tiger 1200 Explorer/XC 12-	0405-0452
Thunderbird 1600 09-16	0405-0473
Thunderbird Sport 97-	0405-0474
Rocket III 04-16	0405-0475
YAMAHA	
MT-03 16-19	0405-0654
FZ-6 R 08-13	0405-0648
FZS 600 Fazer 98-03	0405-0649
FZS 600 Fazer 04-09	0405-0865[1]
XJ-6 08-15	0405-0648
XT 600 E 90-04	0405-0455
YZF 600 R6 03-04	0405-0650
YZF 600 R6 08-15	0405-0652
XVS 650 Dragster Custom (4VR) 97-00	0405-0653
XT 660 R 04-	0405-0456
XT 660 X 04-	0405-0457
XT 660 Z Tenere (no ABS) 08-	0405-0458
XTZ 660 91-	0405-0459
MT-07 14-16	0405-0655
Tracer 700 20	0405-1081[1]
Tenere 700 19-20	0405-1057[1]
XTZ 750 Super Tenere 89-96	0405-0656
FZ-8 10-12	0405-0657
FZ-8 13-15	0405-0658
MT-09 13-16	0405-0661
MT-09 17-20	0405-0873[1]
MT-09 Tracer 15-16	0405-0501
TDM 900 02-03	0405-0659
TDM 900 04-10	0405-0660
XJ 900 S Diversion 96-02	0405-0662
FZ-1 Fazer 06	0405-0663
FZS 1000 Fazer 01-05	0405-0665
MT-01 (excepto S) 05-09	0405-0679
YZF 1000 R1 98-01	0405-0666
YZF 1000 R1 02-03	0405-0667
YZF 1000 R1 04-06	0405-0668
YZF 1000 R1 (RN22) 09-14	0405-0670
BT 1100 Bulldog 01-07	0405-0671
XJR 1200 (4 kg, Twin trasero) 94-98	0405-0672
XT 1200 Z Super Tenere 10-13	0405-0460
FJR 1300 (ABS/AUT) 01-12	0405-0674
FJR 1300 Heavy Duty (ABS/AUT) (RP04-RP13) 01-12	0405-0673
FJR 1300 A/AS de gran resistencia (ABS, excepto E/AE) (RP23) 13-15	0405-0935[1]
XJR 1300 (Twin trasero) 98-01	0405-0676
XJR 1300 (RP06) 02-03	0405-0677
XJR 1300 (RP19) 07-15	0405-0678

[1] Sin certificación ABE/GTÜ.



PROGRESSIVE suspension

MUELLES DE HORQUILLA

- Los muelles progresivos ofrecen una dureza de muelle suave inicial para una conducción cómoda
- El diseño enrollado progresivamente proporciona una mayor resistencia a hacer tope en suspensión como compresión de muelle
- Mejora la manejabilidad manteniendo la geometría OEM
- A la venta por pares

COMPATIBLE CON MODELO	N.º ART.
BMW	
F650CS Scarver 00-07	**PS-1126**
F650 Funduro 97-98	**PS1506**
F650GS/Dakar 99-07	**PS1506**
F650GS 99-07	**0405-0307**
F650GS Dakar 05-07	**0405-0307**
F650ST 97-99	**PS1506**
F700GS 13	**0405-0307**
R65 85-87	**DS-222056**
R75/5/6/7 73-77	**PS-1101**
R75/5 73-84	**PS-1101**
K75S 87-91	**PS-1126**
K75C/T/LR/RT 85-91	**PS-1126**
F800GS 06-12	**0414-0485**
R80 73-84	**PS-1101**
R80/7 78-84	**PS-1101**
R80G/S 81-86	**PS-1110**
R80GS 87-94	**PS-1127**
R80/RT 85-87	**DS-222056**
R90 73-84	**PS-1101**
K-1 90-93	**PS-1126**
K100 16 Valve 89-92	**PS-1126**
K100LT/RT 84-91	**PS-1126**
K100RS 88-89	**PS-1126**
K100RS 90-91	**PS-1126**
R100 73-84	**PS-1101**
R100 GS 88-92	**PS-1127**
R100RS/RT 88-93	**DS-222056**
R100RT 94-95	**PS-1129**
DUCATI	
750GT/S 72-77	**PS-1129**
860GT 75-77	**PS-1129**
900SS/GTS 77-79	**PS-1129**
HONDA	
NX125 88-90	**PS-1114**
TLR200 86-87	**PS-1119**
CB250RS 80-84	**PS-1115**
XL250 84-87	**PS-1114**
XL350R 84-85	**PS-1127**
CB-1 400 89-90	**PS-1126**
CX500 78-82	**PS-1109**
CX500C 80	**PS-1109**
CX500C 81-82	**PS-1108**
CX500TC Turbo 82-84	**DS-222024**
FT500 82-83	**PS-1117**
GB500 89-90	**PS-1117**
GL500 81-83	**PS-1111**
V30 Magna 84-86	**PS-1129**
VT500C Shadow 83-84	**PS-1128**
VT500FT Ascot 83-84	**PS-1128**
XL500 79-81	**PS-1119**
XR500 79-80	**PS-1119**
CB550F/K 74-78	**PS-1106**
CB550SC 83	**PS-1117**
CBR600 87-90	**PS-1129**
CBR600F2 91-93	**PS-1145**
CBR600F2 94	**PS1511**
CBR600F3 95-98	**PS1511**
NTV600 88-96	**PS-1129**
VT600C Shadow/Deluxe 88-05	**PS-1129**
XL600R 83-87	**PS-1127**
XL600V 89-90	**PS1506**
CB650 79-82	**PS-1103**
CB650C 80-81	**PS-1108**

COMPATIBLE CON MODELO	N.º ART.
HONDA (CONT.)	
CB650SC Nighthawk 82	**PS-1117**
CB650SC Nighthawk 83-85	**PS-1127**
CX650TC Turbo 82-83	**DS-222024**
GL650 82-83	**DS-222024**
NT650 88-91	**PS-1126**
NT650 Hawk GT 88-91	**PS-1126**
NTV650 88-96	**PS-1129**
NX-650 88-89	**PS1506**
XR650L 93-09	**PS1510**
XR650L 12-15	**PS1510**
VF700C Magna 84	**PS-1110**
VF700C Magna 85-86	**PS-1127**
VF700C Magna 87	**PS-1129**
VF700F Interceptor 84-85	**DS-222025**
VF700S Sabre 84-85	**PS-1110**
VFR700 Interceptor 86-87	**PS-1129**
VFR700F 86-87	**PS-1129**
VT700C Shadow 84-85	**PS-1127**
VT700C Shadow 86-87	**PS-1127**
CB750A/C 76-82	**PS-1106**
CB750C 80-82	**PS-1106**
CB750F 75-78	**PS-1104**
CB750F 79-80	**PS-1104**
CB750F 81-82	**PS-1110**
CB750K 69-78	**PS-1104**
CB750K 79-82	**PS-1104**
CB750SC 82-83	**PS-1117**
CB750SC 91-99	**PS-1126**
VF750C Magna 88	**PS-1129**
VF750C Magna/Deluxe 94-03	**PS-1126**
VF750C V45 Magna 82-83	**PS-1110**
VF750S V45 Sabre 82-83	**PS-1110**
VFR750 87-89	**PS-1129**
VFR750 90-91	**PS-1145**
VFR750 Interceptor 83	**DS-222025**
VFR750 Interceptor 86-87	**PS-1129**
VFR750F 86-87	**PS-1129**
VFR750F 90-91	**PS-1145**
VFR750F 94-97	**PS1511**
VFR750FG 86-89	**PS-1129**
VFR750L/M 90-92	**PS-1145**
VT750C Shadow 83	**PS-1127**
VT750C/Y Shadow ACE 98-03	**PS-1126**
VT750 Shadow Aero 04-09	**PS-1126**
VT750DC Spirit 01-03, 05-07	**PS-1126**
PC800 89-97	**PS-1145**
VT800C Shadow 88	**PS-1127**
CB900C 80-82	**DS-222024**
CB900F 80-82	**DS-222025**
CB919 02-05	**PS-1144**
CB1000 94-95	**PS-1144**
CBR1000 87-88	**PS-1126**
CBR1000F 90-91	**PS-1145**
CBR1000F 93-96	**PS-1145**
CBX 79-80	**PS-1111**
CBX 81-82	**PS-1112**
GL1000 75-79	**DS-222024**
VF1000R 84-85	**PS-1126**
GL1100 80-83	**DS-222025**
ST1100 90-03	**PS-1126**
ST1100 (ABS) 92-95	**PS-1126**
VF1100C V45 Magna 83-86	**PS-1126**
VF1100S V45 Sabre 84-85	**PS-1126**

COMPATIBLE CON MODELO	N.º ART.
HONDA (CONT.)	
VT1100 Aero 98-03	**PS-1126**
VT1100 Shadow/ACE/Spirit 87-07	**PS-1126**
VT1100C Shadow 85-86	**PS-1126**
GL1200 84-87	**DS-222026**
X-4 97	**PS-1144**
VTX1300 03-09	**PS-1126**
VTX1300R/S Retro 03-09	**PS-1126**
VTX1300T 08-09	**PS-1126**
GL1500 88-00	**PS-111152**
GL1500C Valkyrie 97-03	**DS222023**
GL1500CF Valkyrie Interstate 99-01	**DS222023**
GL1800 01-10	**PS-1521**
VTX1800 02-08	**PS-1520**
VTX1800C 02-04	**PS-1520**
VTX1800C/F 05-08	**PS-1520**
VTX1800N/R/S/T 02-08	**PS-1520**
KAWASAKI	
EX250E1/E2 Ninja 86-87	**PS-1114**
EX250 88-97	**PS-1128**
Vulcan 400 95	**PS-1126**
EX500 87-93	**PS-1110**
EX500 94-96	**PS-1128**
GPZ550 82-83	**PS-1111**
GPZ550 84-86	**PS-1106**
KZ550A 80-83	**PS-1111**
KZ550C 80-83	**PS-1106**
KZ550F1 Spectre 80-83	**PS-1106**
KZ550GPZ 80-81	**PS-1111**
KZ550H 82-83	**PS-1111**
KZ550 Ltd. 80-83	**PS-1106**
ZR550 90-91	**PS-1129**
ZX550A 84-85	**PS-1106**
ZL600 86-87	**PS-1129**
ZX600A 85-87	**PS-1129**
ZX600C Ninja 600R 88-93	**DS-222056**
ZX-6D 90-93	**PS-1126**
CSR650 82-83	**PS-1106**
KLR650 87-07	**PS-1151**
KLR650 08-10	**PS1506**
KZ650 77-83	**PS-1106**
KZ650CSR 82-83	**PS-1106**
KZ650SR 78-79	**PS-1106**
W650 00-01	**PS-1129**
KZ750 76-80	**PS-1106**
KZ750E 80-83	**PS-1106**
KZ750GPZ 82	**PS-1104**
KZ750GPZ 83-84	**PS-1103**
KZ750H 80-83	**PS-1106**
VN750 Vulcan 85-05	**PS-1128**
ZR750 Zephyr 91-92	**PS-1126**
ZX750A GPZ 83-84	**PS-1103**
ZX750F Ninja 87-90	**PS-1129**
ZX750H ZX7 89-90	**PS-1144**
ZXR750 89-90	**PS-1144**
VN800 Vulcan 95-05	**PS-1126**
KZ900 76-80	**PS-1108**
KZ900LTD 76-80	**PS-1108**
VN900 Vulcan 06-11	**PS-1145**
Z-1 73-75	**PS-1108**
Z1R 76-80	**PS-1108**
KZ1000 77-82	**PS-1108**
KZ1000CSR 81-82	**PS-1110**
KZ1000J 81-83	**PS-1110**

MUELLES DE HORQUILLA continúa en la siguiente página.

PROGRESSIVE suspension

MUELLES DE HORQUILLA (CONT.)

COMPATIBLE CON MODELO	N.º ART.
KAWASAKI (CONT.)	
KZ1000 Ltd. 76-80	**PS-1108**
KZ1000 Ltd. 81-82	**PS-1110**
KZ1000R 81-83	**PS-1110**
ZG1000 86-06 Concours	**DS-222025**
ZX1000A 86-87	**PS-1129**
ZX-10 88-90	**PS-1145**
KZ1100A Shaft 81-83	**PS-1110**
KZ1100GPZ 81-82	**PS-1110**
KZ1100GPZ 83-87	**PS-1110**
ZR1100 Zephyr 92-96	**PS-1144**
ZR1100 93	**PS-1144**
ZN1100 Ltd. 84-85	**PS-1110**
ZX1100A 83	**PS-1110**
ZX-11-C 90-93	**PS-1144**
ZX-11-D 93-97	**PS-1144**
ZG1200 Voyager 87-03	**DS-222025**
KZ1300 79-82	**PS-1112**
Voyager 1200 86	**DS-222026**
Voyager 1300 83-92	**DS-222025**
VN1500 Vulcan Classic 96-08	**PS-1126**
VN1500 Vulcan Drifter 99-05	**PS-1145**
VN1500 Vulcan Nomad 98-01	**PS-1145**[1]
VN1500 Mean Streak 02-03	**0405-0208**
VN1500 Vulcan/SE 87-08	**PS-1126**
VN1600 Classic 03-08	**PS-1144**
VN1600 Mean Streak 04-08	**0405-0208**
NORTON	
750 72-75	**PS-1119**
850 72-75	**PS-1119**
SUZUKI	
GS400 77-78	**PS-1109**
GSF400 Bandit 91-94	**PS-1126**
GS425 79	**PS-1109**
GS450 80-83	**PS-1109**
GS500E 89-97	**PS-1128**
RG500 Gamma 86-87	**PS-1129**
GS550 77-78	**PS-1106**
GS550 79-80	**PS-1106**
GS550 81-82	**PS-1115**
GS550E 83-86	**PS-1128**
GS550ES 83-86	**PS-1128**
GSX550ES 83-88	**PS-1128**
GSF600 Bandit 96-97	**PS-1126**
GSX600F Katana 88-97	**PS-1126**
GSX600F Katana 98-06	**PS-1145**
DL650 V-Strom 04-09	**0405-0292**
DR650S 90-95	**PS1506**
DR650SE 96-08	**PS1510**
DR650SL 90	**PS1506**
GR650 83	**PS-1108**
GS650E 81	**PS-1108**
GS650G Shaft 81-83	**PS-1106**
GS650GL 81-83	**PS-1106**

COMPATIBLE CON MODELO	N.º ART.
SUZUKI (CONT.)	
GS650GT Katana 81-86	**PS-1145**
GS650L 81	**PS-1108**
GS650L 82	**PS-1106**
GS650M 83	**PS-1145**
SV650 99-05	**PS-1145**
GS700E/ES 83-85	**PS-1110**
VS700 Intruder 85-87	**PS-1128**
GS750E/L 77-82	**PS-1108**
GS750E/ES 83-85	**PS-1110**
GSX750SE 83-88	**PS-1110**
GSX750F Katana 98-06	**PS-1145**
GSXR750 88-90	**PS-1144**
GSXR750G, H 86-87	**PS-1126**
GT750 73-77	**DS-222040**
VS750 Intruder 88-91	**PS-1129**
VS800 Intruder/S50 92-09	**PS-1129**
VX800 90-92	**PS-1129**
GS1000 78-80	**PS-1106**
GS1000 81-82	**PS-1106**
GS1000E 78-80	**PS-1106**
GS1100F Katana 88	**PS-1126**
GS1100F Katana 89-93	**PS-1126**
GS1100G 82-84	**PS-1106**
GS1100GK 82-84	**PS-1129**
GSX1100F 88-93	**PS-1126**
GSXR1100 86-88	**PS-1126**
VS1400 Intruder/S83 87-09	**PS-1127**
VL1500 Intruder/C90 98-09	**PS-1126**
TRIUMPH	
Bonneville 01-12	**PS-1126**
Rocket III 04-10	**0405-0209**
T100 02-12	**PS-1126**
T100 (refrigeración líquida) 16-19	**0405-1099**
T120 70-73	**PS-1114**
T120 (refrigeración líquida) 16-19	**0405-1099**
T140 72-83	**PS-1114**
TR6 71-72	**PS-1114**
Scrambler 900 06-12	**PS-1126**
Street Scrambler 16-19	**0405-1099**
Street Twin 16-19	**0405-1099**
Thruxton 900 04-12	**PS-1126**
Thruxton 1200 16-18	**0405-1099**
Speed Twin 16-19	**0405-1099**
YAMAHA	
SR250 77-95	**PS-1114**
SRX250 87	**PS-1114**
RZ350 84-86	**PS-1114**
FZR400 88-90	**PS-1129**
RD400 76-79	**PS-1119**
SR400 94-97	**PS-1119**
RZ500 85	**PS-1128**
SR500 77-81	**PS-1119**
XV500K Virago 83	**PS-1117**

COMPATIBLE CON MODELO	N.º ART.
YAMAHA (CONT.)	
XV535U Virago 87-00	**PS-1114**
XJ550J Maxim 81-83	**PS-1111**
XJ550R Seca 81-83	**PS-1114**
XZ550R Vision 82-83	**PS-1108**
FJ600 84-85	**PS-1128**
FZ600 86-88	**PS-1128**
FZR600 89-98	**PS-1129**
SRX600 86	**PS-1128**
XJ600SD Seca II 92-98	**PS-1129**
XT600 90-95	**PS1506**
XT600E 91-96	**PS1506**
YX600 Radian 86-90	**PS-1128**
XJ650L Turbo 82-83	**PS-1106**
XJ650 Maxim 80-83	**PS-1106**
XJ650R Seca 82	**PS-1106**
XS650 Twin 77-83	**PS-1119**
XVS650 V-Star Classic/Silverado 98-09	**PS-1126**
FZ700 87-89	**PS-1129**
XJ700X Maxim 85-86	**PS-1128**
XV700L Virago 84-87	**PS-1128**
FZ750 85-89	**PS-1129**
FZR750 87-88	**PS-1126**
XJ750R Seca 81-83	**PS-1101**
XV750H Virago 80-83	**PS-1117**
XV750U Virago 88-97	**PS-1128**
XS850S 80-81	**PS-1110**
XJ900 84-94	**PS-1110**
XJ900R Seca 83	**PS-1110**
XV920J Virago 80-83	**PS-1117**
XVS950 V-Star 09-14	**PS-1126**
FZR1000 87-88	**PS-1126**
FZR1000 89-90	**PS-1144**
XV1000L Virago 84-85	**PS-1128**
XV1000L Virago 86-88	**PS-1128**
FJ1100 84-85	**PS-1126**
XJ1100 Maxim 82	**PS-1110**
XS1100 78-81	**PS-1110**
XS1100S 79-81	**PS-1110**
XV1100S Virago 86-99	**PS-1128**
XVS1100 V-Star/Cust/Cls/Silv 99-09	**PS-1126**
FJ1200 86-87	**PS-1126**
FJ1200 89-96	**PS-1126**
VMX12N V-Max 85-92	**PS-1129**
VMX12E/C V-Max 93-07	**PS-1144**
XVS1300 V-Star 07-11	**PS-1145**
XVS1300 Stryker 11-12	**PS-1126**
Venture Std. 83-88	**PS-1112**
Venture Royale 83-94	**PS-1112**
Royal Star 96-12	**PS-1144**
Road Star 99-12	**PS-1144**
XV1900C Raider 08-13	**0405-0293**
XV1900 Roadliner 06-12	**0405-0181**
XV1900 Stratoliner 06-12	**0405-0181**

[1] No para modelos de inyección.

BARON Custom Accessories

KIT MUELLES DE HORQUILLA
PARA YAMAHA XV950/BOLT 14-20

- Confiere a la moto una conducción más suave
- Incluye muelles de suspensión delantera de enrollado progresivo y espaciadores
- Kit de montaje directo; basta con intercambiar los muelles y espaciadores



DESCRIPCIÓN	N.º ART.
Kit muelles de suspensión delantera	**0416-0076**

Todos los nºs de artículo en MAGENTA son nuevos para 2021

MUELLES DE HORQUILLA

RACE TECH

- Exactitud y rendimiento
- Exactitud de dureza dentro de un 2%
- Alta relación dureza-a-masa, granallado, con tratamiento térmico y acabado en acero de silicio cromado
- Elija entre diferentes durezas de muelle para su estilo de conducción y el confort que desea



COMPATIBLE CON MODELO	0,80 KG/MM	0,85 KG/MM	0,90 KG/MM	0,95 KG/MM	1,0 KG/MM	1,1 KG/MM	1,2 KG/MM
APRILIA							
RS250 97-02	-	0405-0200	0405-0201	0405-0202	0405-0203	-	-
RST1000 02	-	FRSP-S373285	FRSP-S373290	FRSP-S373295	FRSP-S373210	0405-0286	0405-0287
RSV Mille 99-02	-	FRSP-S373285	FRSP-S373290	FRSP-S373295	FRSP-S373210	0405-0286	0405-0287
SL 1000 Falco 01-02	-	FRSP-S373285	FRSP-S373290	FRSP-S373295	FRSP-S373210	0405-0286	0405-0287
Tuono 1000R 03-05	-	FRSP-S373285	FRSP-S373290	FRSP-S373295	FRSP-S373210	0405-0286	0405-0287
BMW							
F650 97-00	FRSP-S353480	FRSP-S353485	FRSP-S353490	FRSP-S353495	FRSP-S353410	-	-
F650GS 01-07	FRSP-S353480	FRSP-S353485	FRSP-S353490	FRSP-S353495	FRSP-S353410	-	-
G650GS 09-10	FRSP-S323480	FRSP-S323485	FRSP-S323490	FRSP-S323495	FRSPS323410	-	-
K75 92-95	FRSP-S323480	FRSP-S323485	FRSP-S323490	FRSP-S323495	FRSPS323410	-	-
F800GS 08-10	-	-	-	0405-0288[1]	-	-	-
F800ST 07-09	-	FRSP-S373285	FRSP-S373290	FRSP-S373295	FRSP-S373210	0405-0286	0405-0287
R80RT 84-87	FRSPS293880	FRSPS293885	FRSPS293890	-	-	-	-
K100RS 94-96	FRSP-S323480	FRSP-S323485	FRSP-S323490	FRSP-S323495	FRSPS323410	-	-
R100 87-95	FRSPS293880	FRSPS293885	FRSPS293890	-	-	-	-
R100GS 93	FRSP-S323480	FRSP-S323485	FRSP-S323490	FRSP-S323495	FRSPS323410	-	-
R100R 92-95	FRSP-S323480	FRSP-S323485	FRSP-S323490	FRSP-S323495	FRSPS323410	-	-
K1100LT 93-97	FRSP-S323480	FRSP-S323485	FRSP-S323490	FRSP-S323495	FRSPS323410	-	-
K1100RS 94-96	FRSPS293880	FRSPS293885	FRSPS293890	-	-	-	-
DUCATI							
748/Biposto 97-01	-	FRSPS382785	FRSP-S382790	FRSP-S382795	FRSP-S382710	-	-
749 03-04 (excepto modelos S)	-	FRSPS382785	FRSP-S382790	FRSP-S382795	FRSP-S382710	-	-
749S 03-04	-	FRSP-S373285	FRSP-S373290	FRSP-S373295	FRSP-S373210	0405-0286	0405-0287
750GT 72-73	FRSPS293880	FRSPS293885	FRSPS293890	0405-0492	-	-	-
750 Monster 97	FRSP-S353480	FRSP-S353485	FRSP-S353490	FRSP-S353495	FRSP-S353410	-	-
750 Monster 98-01 (todos)	-	FRSP-S362785	FRSP-S362790	FRSP-S362795	-	-	-
750SS 92-93	FRSP-S353480	FRSP-S353485	FRSP-S353490	FRSP-S353495	FRSP-S353410	-	-
750SS 99-01	-	FRSP-S373285	FRSP-S373290	FRSP-S373295	FRSP-S373210	0405-0286	0405-0287
848 08-09	-	FRSPS382785	FRSP-S382790	FRSP-S382795	-	-	-
851S 91-92	FRSP-S353480	FRSP-S353485	FRSP-S353490	FRSP-S353495	FRSP-S353410	-	-
860 75-78	FRSP-S323480	FRSP-S323485	FRSP-S323490	FRSP-S323495	FRSPS323410	-	-
888 93-94	FRSP-S353480	FRSP-S353485	FRSP-S353490	FRSP-S353495	FRSP-S353410	-	-
900 Monster 95-99	FRSP-S353480	FRSP-S353485	FRSP-S353490	FRSP-S353495	FRSP-S353410	-	-
900 Monster 00-01	-	FRSP-S373285	FRSP-S373290	FRSP-S373295	FRSP-S373210	0405-0286	0405-0287
900 Monster S/Cromo/City 99-01	FRSP-S353480	FRSP-S353485	FRSP-S353490	FRSP-S353495	FRSP-S353410	-	-
900 SS 90-93	FRSP-S353480	FRSP-S353485	FRSP-S353490	FRSP-S353495	FRSP-S353410	-	-
900 SS SP 94-97	FRSP-S353480	FRSP-S353485	FRSP-S353490	FRSP-S353495	FRSP-S353410	-	-
900 SS FE 98	FRSP-S353480	FRSP-S353485	FRSP-S353490	FRSP-S353495	FRSP-S353410	-	-
900 SS CR 94-95	FRSP-S353480	FRSP-S353485	FRSP-S353490	FRSP-S353495	FRSP-S353410	-	-
900 SS CR 96-98	-	FRSP-S362785	FRSP-S362790	FRSP-S362795	-	-	-
900 SS 99-01 (carenado parcial o integral)	-	FRSP-S373285	FRSP-S373290	FRSP-S373295	FRSP-S373210	0405-0286	0405-0287
907 90-92	FRSP-S353480	FRSP-S353485	FRSP-S353490	FRSP-S353495	FRSP-S353410	-	-
ST2 98-01	-	FRSP-S373285	FRSP-S373290	FRSP-S373295	FRSP-S373210	0405-0286	0405-0287
ST4 99-01	-	FRSP-S373285	FRSP-S373290	FRSP-S373295	FRSP-S373210	0405-0286	0405-0287
ST4S 03	-	FRSP-S373285	FRSP-S373290	FRSP-S373295	FRSP-S373210	0405-0286	0405-0287
916/Biposto 95-98	-	FRSPS382785	FRSP-S382790	FRSP-S382795	FRSP-S382710	-	-
996/SPS 99	-	FRSPS382785	FRSP-S382790	FRSP-S382795	FRSP-S382710	-	-
996/S 00-01	-	FRSPS382785	FRSP-S382790	FRSP-S382795	FRSP-S382710	-	-
996 SPS 00-01	FRSP-S353480	FRSP-S353485	FRSP-S353490	FRSP-S353495	FRSP-S353410	-	-
996C S4R Monster 04	-	FRSP-S373285	FRSP-S373290	FRSP-S373295	FRSP-S373210	0405-0286	0405-0287
998 02	-	FRSPS382785	FRSP-S382790	FRSP-S382795	FRSP-S382710	-	-
999 04	-	FRSPS382785	FRSP-S382790	FRSP-S382795	FRSP-S382710	-	-
1000 Multistrada 04	-	FRSPS382785	FRSP-S382790	FRSP-S382795	FRSP-S382710	-	-
SS1000 04	-	FRSP-S373285	FRSP-S373290	FRSP-S373295	FRSP-S373210	0405-0286	0405-0287
1000 Sport 06	-	0405-0139	0405-0140	0405-0141	0405-0142	0405-0143	0405-0144
1000 Sport Classic/GT 07-09	-	FRSPS382785	FRSP-S382790	FRSP-S382795	-	-	-
1098 08-09	-	FRSPS382785	FRSP-S382790	FRSP-S382795	FRSP-S382710	-	-
HONDA							
CBR250 11	FRSPS293880	FRSPS293885	FRSPS293890	-	-	-	-
NSR250/SP 95-96	FRSP-S353480	FRSP-S353485	FRSP-S353490	FRSP-S353495	FRSP-S353410	-	-
CBR300 14-17	FRSPS293880	FRSPS293885	FRSPS293890	-	-	-	-
CB350F 68-73	-	0405-0489	0405-0490	-	0405-0491	-	-
SL350 72-73	-	0405-0489	0405-0490	-	0405-0491	-	-
CB360T-J 74-77	-	0405-0489	0405-0490	-	0405-0491	-	-
CB400 78-82	-	0405-0489	0405-0490	-	0405-0491	-	-
CB400F CB-1 89-90	FRSP-S353480	FRSP-S353485	FRSP-S353490	FRSP-S353495	FRSP-S353410	-	-
CB450K 72-76	-	0405-0489	0405-0490	-	0405-0491	-	-
CB500K 71-73	-	0405-0489	0405-0490	-	0405-0491	-	-
CB500T 74-78	-	0405-0489	0405-0490	-	0405-0491	-	-
CBR500 13-15	FRSP-S353480	FRSP-S353485	FRSP-S353490	FRSP-S353495	FRSP-S353410	-	-
CX500C 81-82	-	0405-0489	0405-0490	-	0405-0491	-	-
FT500 82-83	FRSPS293880	FRSPS293885	FRSPS293890	-	-	-	-
GB500 89-90	-	0405-0489	0405-0490	-	0405-0491	-	-

[1] Requiere kit guía de muelle de horquilla, N° ART 0405-0340.

MUELLES DE HORQUILLA, continúa en la siguiente página.

PARTS EUROPE STREET 2021

RACE TECH MUELLES DE HORQUILLA (CONT.)

COMPATIBLE CON MODELO	0,80 KG/MM	0,85 KG/MM	0,90 KG/MM	0,95 KG/MM	1,0 KG/MM	1,1 KG/MM	1,2 KG/MM
HONDA (CONT.)							
GL500I 81-82	-	0405-0489	0405-0490	-	0405-0491	-	-
NR500 95	-	-	FRSP-S403190	FRSP-S403195	-	-	0405-0199
VF500 83-86	FRSPS293880	FRSPS293885	FRSPS293890	-	-	-	-
VT500FT 83-84	FRSPS293880	FRSPS293885	FRSPS293890	-	-	-	-
CB550K-F Super Sport 75-78	-	0405-0489	0405-0490	-	0405-0491	-	-
CB600F 04-05	FRSP-S353480	FRSP-S353485	FRSP-S353490	FRSP-S353495	FRSP-S353410	-	-
CB650 79-82	-	0405-0489	0405-0490	-	0405-0491	-	-
CBR600 87-90	FRSPS293880	FRSPS293885	FRSPS293890	-	-	-	-
CBR600F2/3 91-98	FRSP-S353480	FRSP-S353485	FRSP-S353490	FRSP-S353495	FRSP-S353410	-	-
CBR600F4/4i 99-04	-	FRSP-S373285	FRSP-S373290	FRSP-S373295	FRSP-S373210	0405-0286	0405-0287
CBR600RR 03-04	-	-	FRSP-S403190	FRSP-S403195	-	-	0405-0199
CBR600RR 05-15	-	FRSP-S362785	FRSP-S362790	FRSP-S362795	0405-0206	-	-
VT600C Shadow 88-08	FRSPS293880	FRSPS293885	FRSPS293890	-	-	-	-
NT650 Hawk 88-91	FRSP-S353480	FRSP-S353485	FRSP-S353490	FRSP-S353495	FRSP-S353410	-	-
CB700 SC 84-86	FRSP-S323480	FRSP-S323485	FRSP-S323490	FRSP-S323495	FRSPS323410	-	-
NC700X 12-15	FRSP-S353480	FRSP-S353485	FRSP-S353490	FRSP-S353495	FRSP-S353410	-	-
VFR700F/750F 86-87	FRSPS293880	FRSPS293885	FRSPS293890	-	-	-	-
CB750 91-03	FRSP-S323480	FRSP-S323485	FRSP-S323490	FRSP-S323495	FRSPS323410	-	-
CB750A-F Super Sport 75-80	-	0405-0489	0405-0490	-	0405-0491	-	-
CB750K 73-82	-	0405-0489	0405-0490	-	0405-0491	-	-
VFR750F 90-97	FRSP-S353480	FRSP-S353485	FRSP-S353490	FRSP-S353495	FRSP-S353410	-	-
VFR750R RC30 90	-	FRSP-S373285	FRSP-S373290	FRSP-S373295	FRSP-S373210	0405-0286	0405-0287
VT750C Shadow ACE 98-15	FRSP-S323480	FRSP-S323485	FRSP-S323490	FRSP-S323495	FRSPS323410	-	-
PC800 89-90	FRSP-S353480	FRSP-S353485	FRSP-S353490	FRSP-S353495	FRSP-S353410	-	-
VFR800 98-01	FRSP-S353480	FRSP-S353485	FRSP-S353490	FRSP-S353495	FRSP-S353410	-	-
VFR800 02-13	-	FRSP-S373285	FRSP-S373290	FRSP-S373295	FRSP-S373210	0405-0286	0405-0287
CB900F 81-82	FRSP-S323480	FRSP-S323485	FRSP-S323490	FRSP-S323495	FRSPS323410	-	-
CB900F 02-07	-	FRSP-S373285	FRSP-S373290	FRSP-S373295	FRSP-S373210	0405-0286	0405-0287
CBR900RR 93-99	-	-	FRSP-S403190	FRSP-S403195	-	-	0405-0199
CBR929/954RR 00-03	-	0405-0139	0405-0140	0405-0141	0405-0142	0405-0143	0405-0144
CB1000R 11-15	-	0405-0139	0405-0140	0405-0141	0405-0142	0405-0143	0405-0144
CBR1000F 87-96	FRSP-S353480	FRSP-S353485	FRSP-S353490	FRSP-S353495	FRSP-S353410	-	-
CBR1000RR 04-15	-	0405-0139	0405-0140	0405-0141	0405-0142	0405-0143	0405-0144
CBX1000 79-80	-	0405-0489	0405-0490	-	0405-0491	-	-
RC51 00-01	-	FRSPS382785	FRSP-S382790	FRSP-S382795	-	-	-
RC51 02-06	-	0405-0139	0405-0140	0405-0141	0405-0142	0405-0143	0405-0144
VFR1000 85-86	FRSP-S323480	FRSP-S323485	FRSP-S323490	FRSP-S323495	FRSPS323410	-	-
VTR1000F 97-05	FRSP-S353480	FRSP-S353485	FRSP-S353490	FRSP-S353495	FRSP-S353410	-	-
CB1100F 83	FRSPS293880	FRSPS293885	FRSPS293890	-	-	-	-
CBR1100XX 97-03	-	FRSP-S373285	FRSP-S373290	FRSP-S373295	FRSP-S373210	0405-0286	0405-0287
ST1100 91-02	FRSP-S353480	FRSP-S353485	FRSP-S353490	FRSP-S353495	FRSP-S353410	-	-
ST1100 ABS 92-95	FRSP-S323480	FRSP-S323485	FRSP-S323490	FRSP-S323495	FRSPS323410	-	-
ST1100 ABS2 96	-	FRSP-S373285	FRSP-S373290	FRSP-S373295	FRSP-S373210	0405-0286	0405-0287
ST1100 ABS2 97-99	FRSP-S353480	FRSP-S353485	FRSP-S353490	FRSP-S353495	FRSP-S353410	-	-
VT1100 Shadow 88-07 (todos)	FRSP-S323480	FRSP-S323485	FRSP-S323490	FRSP-S323495	FRSPS323410	-	-
GL1200/1500 Gold Wing 84-00	FRSP-S323480	FRSP-S323485	FRSP-S323490	FRSP-S323495	-	-	-
ST1300 03-17	-	FRSPS382785	FRSP-S382790	FRSP-S382795	-	-	-
VTX1300S 02-08	FRSP-S323480	FRSP-S323485	FRSP-S323490	FRSP-S323495	-	-	-
GL1500C/T Valkyrie/Tour 97-01	-	-	FRSP-S403190	FRSP-S403195	0405-0023	-	0405-0199
GL1800 Gold Wing 01-10, 12-17	-	FRSP-S373285	FRSP-S373290	FRSP-S373295	FRSP-S373210	0405-0286	0405-0287
VTX1800 02-08	-	-	FRSP-S403190	FRSP-S403195	0405-0023	-	0405-0199
HYOSUNG							
GT650R/S 05-07	-	0405-0200	0405-0201	0405-0202	0405-0203	-	-
KAWASAKI							
EX250 86-12	FRSPS293880	FRSPS293885	FRSPS293890	-	-	-	-
EX300 13-17	FRSPS293880	FRSPS293885	FRSPS293890	-	-	-	-
EN500C Vulcan LTD 96-01	FRSP-S353480	FRSP-S353485	FRSP-S353490	FRSP-S353495	FRSP-S353410	-	-
EX500D 94-09	FRSPS293880	FRSPS293885	FRSPS293890	-	-	-	-
H1 Mach III 73-76	-	0405-0489	0405-0490	-	0405-0491	-	-
ZX550GPz 84-86	-	0405-0489	0405-0490	-	0405-0491	-	-
KZ550 GPz 82-83	-	0405-0489	0405-0490	-	0405-0491	-	-
ZX600A Ninja 600R 85-87	FRSPS293880	FRSPS293885	FRSPS293890	-	-	-	-
ZX-6 D/E 90-04	FRSP-S353480	FRSP-S353485	FRSP-S353490	FRSP-S353495	FRSP-S353410	-	-
ZX-6R 95	FRSP-S353480	FRSP-S353485	FRSP-S353490	FRSP-S353495	FRSP-S353410	-	-
ZX-6R 96-97	FRSP-S323480	FRSP-S323485	FRSP-S323490	FRSP-S323495	FRSPS323410	-	-
ZX-6R 98-02	-	-	FRSP-S403190	FRSP-S403195	-	-	0405-0199
ZX-6R/RR 03-04	-	0405-0200	0405-0201	0405-0202	0405-0203	-	-
ZX-6R/RR 05-08	-	FRSP-S362785	FRSP-S362790	FRSP-S362795	0405-0206	-	-
ZX-6R 09-15	-	0405-0200	0405-0201	0405-0202	0405-0203	-	-
ZZR600 05-09	-	-	FRSP-S403190	FRSP-S403195	-	-	0405-0199
EX650R Ninja 650 06-17	FRSP-S353480	FRSP-S353485	FRSP-S353490	FRSP-S353495	FRSP-S353410	-	-
H2 Mach IV 72-75	-	0405-0489	0405-0490	-	0405-0491	-	-
KLE650 Versys 07-15	-	FRSP-S362785	FRSP-S362790	FRSP-S362795	0405-0206	-	-
KZ650 77-80	-	0405-0489	0405-0490	-	0405-0491	-	-
W650 00	FRSP-S323480	FRSP-S323485	FRSP-S323490	FRSP-S323495	FRSPS323410	-	-
ZR750 91-93	FRSP-S323480	FRSP-S323485	FRSP-S323490	FRSP-S323495	FRSPS323410	-	-
ZX750F Ninja 750R 87-90	FRSPS293880	FRSPS293885	FRSPS293890	-	-	-	-
ZX-7 89-90	-	FRSP-S373285	FRSP-S373290	FRSP-S373295	FRSP-S373210	0405-0286	0405-0287

PARTS EUROPE STREET 2021

RACE TECH MUELLES DE HORQUILLA (CONT.)

COMPATIBLE CON MODELO	0,80 KG/MM	0,85 KG/MM	0,90 KG/MM	0,95 KG/MM	1,0 KG/MM	1,1 KG/MM	1,2 KG/MM
KAWASAKI (CONT.)							
ZX-7R 96-01	-	FRSP-S373285	FRSP-S373290	FRSP-S373295	FRSP-S373210	0405-0286	0405-0287
VN800A/B Vulcan 95-05	FRSP-S323480	FRSP-S323485	FRSP-S323490	FRSP-S323495	FRSPS323410	-	-
Z1 73-76	-	0405-0489	0405-0490	-	0405-0491	-	-
ZX900 A Ninja 84-86	FRSPS293880	FRSPS293885	FRSPS293890	-	-	-	-
ZX-9R 94-96	FRSP-S353480	FRSP-S353485	FRSP-S353490	FRSP-S353495	FRSP-S353410	-	-
ZX-9R 98-03	-	-	FRSP-S403190	FRSP-S403195	-	-	0405-0199
KZ1000 77-80	-	0405-0489	0405-0490	-	0405-0491	-	-
Z1000 03-13	-	FRSP-S362785	FRSP-S362790	FRSP-S362795	0405-0206	-	-
ZG1000 94-06	FRSP-S323480	FRSP-S323485	FRSP-S323490	FRSP-S323495	FRSPS323410	-	-
ZX1000 86-90	FRSP-S323480	FRSP-S323485	FRSP-S323490	FRSP-S323495	FRSPS323410	-	-
ZX1000 11-15	-	0405-0200	0405-0201	0405-0202	0405-0203	-	-
ZX-10R 04-05	-	FRSPS382785	FRSP-S382790	FRSP-S382795	-	-	-
ZX-10R 06-07	-	0405-0139	0405-0140	0405-0141	0405-0142	0405-0143	0405-0144
ZX-10R 08-10	-	FRSPS382785	FRSP-S382790	FRSP-S382795	-	-	-
ZX-10R 11-15	-	0405-0139	0405-0140	0405-0141	0405-0142	0405-0143	0405-0144
ZRX1100 99-00	-	FRSP-S373285	FRSP-S373290	FRSP-S373295	FRSP-S373210	0405-0286	0405-0287
ZX-11 90-01	-	FRSP-S373285	FRSP-S373290	FRSP-S373295	FRSP-S373210	0405-0286	0405-0287
ZX1100E/F GPz 95-96	-	-	FRSP-S353490	FRSP-S353495	-	-	-
ZX1100F GPz ABS 96	FRSP-S323480	FRSP-S323485	FRSP-S323490	FRSP-S323495	FRSPS323410	-	-
ZG1200B Voyager 86-01	FRSP-S323480	FRSP-S323485	FRSP-S323490	FRSP-S323495	FRSPS323410	-	-
ZX-12R 00-05	-	0405-0139	0405-0140	0405-0141	0405-0142	0405-0143	0405-0144
ZRX1200 01-05	-	FRSP-S373285	FRSP-S373290	FRSP-S373295	FRSP-S373210	0405-0286	0405-0287
ZZR1200 02-05	-	FRSP-S362785	FRSP-S362790	FRSP-S362795	0405-0206	-	-
ZG1400 Concours 08-15	-	FRSP-S373285	FRSP-S373290	FRSP-S373295	FRSP-S373210	0405-0286	0405-0287
ZX-14 06-15	-	0405-0139	0405-0140	0405-0141	0405-0142	0405-0143	0405-0144
VN1500 87-08 (todos)	FRSP-S323480	FRSP-S323485	FRSP-S323490	FRSP-S323495	FRSPS323410	-	-
VN1600B Vulcan Mean Streak 04-08	-	FRSPS382785	FRSP-S382790	FRSP-S382795	-	-	-
VN1700 Vulcan Voyager 09-15	-	FRSP-S373285	FRSP-S373290	FRSP-S373295	FRSP-S373210	0405-0286	0405-0287
KTM							
RC 390 15	-	FRSP-S373285	FRSP-S373290	FRSP-S373295	FRSP-S373210	0405-0286	0405-0287
990 Super Duke 08	-	-	FRSP-S403190	FRSP-S403195	0405-0023	-	0405-0199
LAVERDA							
Jota 1000 78-82	FRSP-S323480	FRSP-S323485	FRSP-S323490	FRSP-S323495	FRSPS323410	-	-
RGA/RGS 1000 83-85	FRSP-S323480	FRSP-S323485	FRSP-S323490	FRSP-S323495	FRSPS323410	-	-
MOTO GUZZI							
Le Mans III 850 83	FRSPS293880	FRSPS293885	FRSPS293890	-	-	-	-
V7 09-15	FRSP-S323480	FRSP-S323485	FRSP-S323490	FRSP-S323495	FRSPS323410	-	-
MV AUGUSTA							
F3 13	-	0405-0139	0405-0140	0405-0141	0405-0142	-	-
MZ							
Scorpion 86	FRSP-S353480	FRSP-S353485	FRSP-S353490	FRSP-S353495	FRSP-S353410	-	-
Sport Cup 660 96	FRSP-S353480	FRSP-S353485	FRSP-S353490	FRSP-S353495	FRSP-S353410	-	-
OHLINS							
Superbike FG9100 91	-	FRSP-S373285	FRSP-S373290	FRSP-S373295	FRSP-S373210	0405-0286	0405-0287
Superbike FG9300 93	-	FRSP-S373285	FRSP-S373290	FRSP-S373295	FRSP-S373210	0405-0286	0405-0287
Superbike FG9400 94	-	FRSP-S373285	FRSP-S373290	FRSP-S373295	FRSP-S373210	0405-0286	0405-0287
RICKMAN							
Todas horquillas racing de 41 mm	FRSP-S323480	FRSP-S323485	FRSP-S323490	FRSP-S323495	FRSPS323410	-	-
SUZUKI							
GZ250 04-09	FRSPS293880	FRSPS293885	FRSPS293890	-	-	-	-
RGV250SP 96-98	-	0405-0200	0405-0201	0405-0202	0405-0203	-	-
GSF400 91-92	FRSP-S353480	FRSP-S353485	FRSP-S353490	FRSP-S353495	FRSP-S353410	-	-
GS450L 85-88	-	0405-0489	0405-0490	-	0405-0491	-	-
GS500 89-09	FRSPS293880	FRSPS293885	FRSPS293890	-	-	-	-
RG500 85-89	FRSP-S323480	FRSP-S323485	FRSP-S323490	FRSP-S323495	FRSPS323410	-	-
GS550 77-82	-	0405-0489	0405-0490	-	0405-0491	-	-
GT550 72-77	-	0405-0489	0405-0490	-	0405-0491	-	-
GSF600 Bandit 96-05	FRSP-S353480	FRSP-S353485	FRSP-S353490	FRSP-S353495	FRSP-S353410	-	-
GSX600F Katana 88-05	FRSP-S353480	FRSP-S353485	FRSP-S353490	FRSP-S353495	FRSP-S353410	-	-
GSX-R600 92-93	-	FRSP-S362785	FRSP-S362790	FRSP-S362795	0405-0206	-	-
GSX-R600 97-03	-	-	FRSP-S403190	FRSP-S403195	-	-	0405-0199
GSX-R600 04-05	-	0405-0139	0405-0140	0405-0141	0405-0142	0405-0143	0405-0144
GSX-R600 06-09	-	FRSP-S362785	FRSP-S362790	FRSP-S362795	0405-0206	-	-
GSX-R600 11-15	-	0405-0200	0405-0201	0405-0202	0405-0203	-	-
RF600 94-96	FRSP-S353480	FRSP-S353485	FRSP-S353490	FRSP-S353495	FRSP-S353410	-	-
DL650 V-Strom 04-15	-	FRSP-S373285	FRSP-S373290	FRSP-S373295	FRSP-S373210	0405-0286	0405-0287
GS650 81-83	-	0405-0489	0405-0490	-	0405-0491	-	-
SFV650 Gladius 09-15	-	0405-0200	0405-0201	0405-0202	0405-0203	-	-
SV650/S 99-09	FRSP-S353480	FRSP-S353485	FRSP-S353490	FRSP-S353495	FRSP-S353410	-	-
GSX750F Katana 89-11	FRSP-S353480	FRSP-S353485	FRSP-S353490	FRSP-S353495	FRSP-S353410	-	-
GSX-R750 88-90	-	FRSP-S373285	FRSP-S373290	FRSP-S373295	FRSP-S373210	0405-0286	0405-0287
GSX-R750 91-92	FRSP-S353480	FRSP-S353485	FRSP-S353490	FRSP-S353495	FRSP-S353410	-	-
GSX-R750 93	-	FRSP-S362785	FRSP-S362790	FRSP-S362795	-	-	-
GSX-R750 94-99	-	FRSPS382785	FRSP-S382790	FRSP-S382795	FRSP-S382710	-	-
GSX-R750 00-05	-	0405-0139	0405-0140	0405-0141	0405-0142	0405-0143	0405-0144
GSX-R750 06-09	-	FRSP-S362785	FRSP-S362790	FRSP-S362795	-	-	-
GSX-R750 11-15	-	0405-0200	0405-0201	0405-0202	0405-0203	-	-
GT750 72-77	-	0405-0489	0405-0490	-	0405-0491	-	-

MUELLES DE HORQUILLA, continúa en la siguiente página.

ESCAPES
BOLSAS & EQUIPAJE
FUNDAS & SEGURIDAD
ACCESORIOS GENERALES
PARABRISAS
CARENADOS & CARROCERÍA
ASIENTOS & RESPALDOS
MANILLARES & MANDOS MANUALES
ESTRIBERAS & MANDOS DE PIE
ILUMINACIÓN
ELÉCTRICO & INSTRUMENTACIÓN
CORONAS & PIÑONES
CADENAS & CORREAS TRANSMISIÓN
RUEDAS & ACCESORIOS
FRENOS
SUSPENSIÓN
MOTOR
ALIMENTACIÓN DE MOTOR
AUDIO/VIDEO & SOPORTES
ACCESORIOS PARA PILOTO
TORNILLERÍA & ARTÍCULOS PROMOCIONALES
ÍNDICE

PARTS EUROPE STREET 2021

RACE TECH MUELLES DE HORQUILLA (CONT.)

COMPATIBLE CON MODELO	0,80 KG/MM	0,85 KG/MM	0,90 KG/MM	0,95 KG/MM	1,0 KG/MM	1,1 KG/MM	1,2 KG/MM
SUZUKI (CONT.)							
VL800 01-04	FRSP-S323480	FRSP-S323485	FRSP-S323490	FRSP-S323495	FRSPS323410	-	-
C50 Boulevard 05-11	FRSP-S323480	FRSP-S323485	FRSP-S323490	FRSP-S323495	FRSPS323410	-	-
VS800 Intruder 92-04	FRSP-S323480	FRSP-S323485	FRSP-S323490	FRSP-S323495	FRSPS323410	-	-
S50 Boulevard 11-15	FRSP-S323480	FRSP-S323485	FRSP-S323490	FRSP-S323495	FRSPS323410	-	-
RF900RR 94-95	-	FRSP-S373285	FRSP-S373290	FRSP-S373295	FRSP-S373210	0405-0286	0405-0287
DL1000 V-Strom 02-09	-	FRSP-S373285	FRSP-S373290	FRSP-S373295	FRSP-S373210	0405-0286	0405-0287
GSX-R1000 01-15	-	0405-0139	0405-0140	0405-0141	0405-0142	0405-0143	0405-0144
SV1000/S 03-07	-	-	FRSP-S403190	FRSP-S403195	-	-	0405-0199
TL1000R 98-03	-	0405-0139	0405-0140	0405-0141	0405-0142	0405-0143	0405-0144
TL1000S 97-01	-	FRSPS382785	FRSP-S382790	FRSP-S382795	FRSP-S382710	-	-
GSX1100G 91-93	-	FRSP-S373285	FRSP-S373290	FRSP-S373295	FRSP-S373210	0405-0286	0405-0287
GSX-R1100 86-88	FRSP-S323480	FRSP-S323485	FRSP-S323490	FRSP-S323495	FRSPS323410	-	-
GSX-R1100 89-90	FRSP-S353480	FRSP-S353485	FRSP-S353490	FRSP-S353495	FRSP-S353410	-	-
GSX-R1100 95-98	-	FRSP-S373285	FRSP-S373290	FRSP-S373295	FRSP-S373210	0405-0286	0405-0287
GSF1200 Bandit 97-05	-	FRSP-S373285	FRSP-S373290	FRSP-S373295	FRSP-S373210	0405-0286	0405-0287
GSF1250 Bandit 07-09	-	FRSP-S373285	FRSP-S373290	FRSP-S373295	FRSP-S373210	0405-0286	0405-0287
GSX1300 B-King 08	-	0405-0139	0405-0140	0405-0141	0405-0142	0405-0143	0405-0144
GSX1300R Hayabusa 99-15	-	0405-0139	0405-0140	0405-0141	0405-0142	0405-0143	0405-0144
VS1400 Intruder 87-04	FRSP-S323480	FRSP-S323485	FRSP-S323490	FRSP-S323495	FRSPS323410	-	-
S83 Boulevard 05-08	FRSP-S323480	FRSP-S323485	FRSP-S323490	FRSP-S323495	FRSPS323410	-	-
VL1500LC Intruder 99-04	FRSP-S323480	FRSP-S323485	FRSP-S323490	FRSP-S323495	FRSPS323410	-	-
C90 Boulevard 05-09	FRSP-S323480	FRSP-S323485	FRSP-S323490	FRSP-S323495	FRSPS323410	-	-
VZ1600 Marauder 04	-	FRSPS382785	FRSP-S382790	FRSP-S382795	FRSP-S382710	-	-
M95 Boulevard 10-15	-	FRSPS382785	FRSP-S382790	FRSP-S382795	FRSP-S382710	-	-
M109R Boulevard 05-11	-	-	FRSP-S403190	FRSP-S403195	0405-0023	-	0405-0199
TRIUMPH							
T509 Speed Triple 97-98	-	-	FRSP-S403190	FRSP-S403195	-	-	-
600 Daytona 04	-	FRSP-S373285	FRSP-S373290	FRSP-S373295	FRSP-S373210	0405-0286	0405-0287
675 Daytona 06-11	-	0405-0200	0405-0201	0405-0202	0405-0203	-	-
Speed Triple R 09-10, 13-15	-	0405-0200	0405-0201	0405-0202	0405-0203	-	-
Bonneville 02-09	FRSP-S353480	FRSP-S353485	FRSP-S353490	FRSP-S353495	FRSP-S353410	-	-
Scrambler 06-15	FRSP-S353480	FRSP-S353485	FRSP-S353490	FRSP-S353495	FRSP-S353410	-	-
Thruxton 05-15	FRSP-S353480	FRSP-S353485	FRSP-S353490	FRSP-S353495	FRSP-S353410	-	-
900 Adventurer 96-01	-	FRSP-S373285	FRSP-S373290	FRSP-S373295	FRSP-S373210	0405-0286	0405-0287
900 Daytona 94-96	-	FRSP-S373285	FRSP-S373290	FRSP-S373295	FRSP-S373210	0405-0286	0405-0287
900 Speed Triple 94-96	-	FRSP-S373285	FRSP-S373290	FRSP-S373295	FRSP-S373210	0405-0286	0405-0287
900 Speed Triple 06	-	-	FRSP-S403190	FRSP-S403195	-	-	0405-0199
900 Sprint/SS/ST 94-01	-	FRSP-S373285	FRSP-S373290	FRSP-S373295	FRSP-S373210	0405-0286	0405-0287
900 Super 3 94-96	-	FRSP-S373285	FRSP-S373290	FRSP-S373295	FRSP-S373210	0405-0286	0405-0287
900 Thunderbird/Sport 94-01	-	FRSP-S373285	FRSP-S373290	FRSP-S373295	FRSP-S373210	0405-0286	0405-0287
900 Trident 95-01	-	FRSP-S373285	FRSP-S373290	FRSP-S373295	FRSP-S373210	0405-0286	0405-0287
900 Trophy 3 95-01	-	FRSP-S373285	FRSP-S373290	FRSP-S373295	FRSP-S373210	0405-0286	0405-0287
Speed Triple 99-04	-	-	FRSP-S403190	FRSP-S403195	-	-	0405-0199
Speed Triple 05-09	-	FRSPS382785	FRSP-S382790	FRSP-S382795	FRSP-S382710	-	-
Sprint ST 05-10	-	FRSP-S373285	FRSP-S373290	FRSP-S373295	FRSP-S373210	0405-0286	0405-0287
T595 Daytona 97-98	-	-	FRSP-S403190	FRSP-S403195	-	-	0405-0199
955i Daytona 99-06	-	-	FRSP-S403190	FRSP-S403195	-	-	0405-0199
1050 Speed Triple 05-10	-	FRSPS382785	FRSP-S382790	FRSP-S382795	FRSP-S382710	-	-
1050 Tiger 07-09	-	FRSP-S373285	FRSP-S373290	FRSP-S373295	FRSP-S373210	0405-0286	0405-0287
1200 Daytona 94-98	-	FRSP-S373285	FRSP-S373290	FRSP-S373295	FRSP-S373210	0405-0286	0405-0287
1200 Trophy 4 94-01	-	FRSP-S373285	FRSP-S373290	FRSP-S373295	FRSP-S373210	0405-0286	0405-0287
Rocket III Touring 08-15	-	FRSP-S373285	FRSP-S373290	FRSP-S373295	FRSP-S373210	0405-0286	0405-0287
YAMAHA							
DS7 250 72	-	0405-0489	0405-0490	-	0405-0491	-	-
RD250 73-75	-	0405-0489	0405-0490	-	0405-0491	-	-
TZ250 88-89	FRSP-S323480	FRSP-S323485	FRSP-S323490	FRSP-S323495	FRSPS323410	-	-
R5 350 70-72	-	0405-0489	0405-0490	-	0405-0491	-	-
RD350 73-75	-	0405-0489	0405-0490	-	0405-0491	-	-
FZR400 88-90	FRSP-S323480	FRSP-S323485	FRSP-S323490	FRSP-S323495	FRSPS323410	-	-
RD400 76-78	-	0405-0489	0405-0490	-	0405-0491	-	-
SR400 96-16	-	0405-0489	0405-0490	-	0405-0491	-	-
XS400 77-81	-	0405-0489	0405-0490	-	0405-0491	-	-
SR500 78-81	-	0405-0489	0405-0490	-	0405-0491	-	-
TX500 73-74	-	0405-0489	0405-0490	-	0405-0491	-	-
XS500 75-80	-	0405-0489	0405-0490	-	0405-0491	-	-
FZ600 86-88	FRSPS293880	FRSPS293885	FRSPS293890	-	-	-	-
FZR600 88-98	FRSP-S323480	FRSP-S323485	FRSP-S323490	FRSP-S323495	FRSPS323410	-	-
FZ6 04-09	-	FRSP-S373285	FRSP-S373290	FRSP-S373295	FRSP-S373210	0405-0286	0405-0287
FZ6R 09-15	FRSP-S353480	FRSP-S353485	FRSP-S353490	FRSP-S353495	FRSP-S353410	-	-
XJ600 92-98	FRSP-S323480	FRSP-S323485	FRSP-S323490	FRSP-S323495	FRSPS323410	-	-
YZF600 95-04	FRSP-S353480	FRSP-S353485	FRSP-S353490	FRSP-S353495	FRSP-S353410	-	-
YZF-R6 99-02	-	0405-0200	0405-0201	0405-0202	0405-0203	-	-
YZF-R6 03-04	-	FRSPS382785	FRSP-S382790	FRSP-S382795	FRSP-S382710	-	-
YZF-R6 05	-	FRSP-S362785	FRSP-S362790	FRSP-S362795	0405-0206	-	-
YZF-R6 06-15	-	0405-0200	0405-0201	0405-0202	0405-0203	-	-
TX650 73-74	-	0405-0489	0405-0490	-	0405-0491	-	-
XS650 71-83	-	0405-0489	0405-0490	-	0405-0491	-	-
XVS650 V-Star 98-15	FRSP-S323480	FRSP-S323485	FRSP-S323490	FRSP-S323495	FRSPS323410	-	-

PARTS EUROPE STREET 2021

RACE TECH MUELLES DE HORQUILLA (CONT.)

COMPATIBLE CON MODELO	0,80 KG/MM	0,85 KG/MM	0,90 KG/MM	0,95 KG/MM	1,0 KG/MM	1,1 KG/MM	1,2 KG/MM
YAMAHA (CONT.)							
FZ-07 15-16	**FRSP-S353480**	**FRSP-S353485**	**FRSP-S353490**	**FRSP-S353495**	**FRSP-S353410**	-	-
XV700 84-87	**FRSPS293880**	**FRSPS293885**	**FRSPS293890**	-	-	-	-
FZ750 85-86	**FRSP-S323480**	**FRSP-S323485**	**FRSP-S323490**	**FRSP-S323495**	**FRSPS323410**	-	-
FZR750R 86-88	**FRSP-S323480**	**FRSP-S323485**	**FRSP-S323490**	**FRSP-S323495**	**FRSPS323410**	-	-
XS750D 77	-	**0405-0489**	**0405-0490**	-	**0405-0491**	-	-
XV750 88-97	**FRSPS293880**	**FRSPS293885**	**FRSPS293890**	-	-	-	-
YZF750RR 93-95	-	**FRSP-S362785**	**FRSP-S362790**	**FRSP-S362795**	-	-	-
FZ8 11-12	-	**FRSPS382785**	**FRSP-S382790**	**FRSP-S382795**	**FRSP-S382710**	-	-
FJ09 14-16	-	**FRSP-S362785**	**FRSP-S362790**	**FRSP-S362795**	**FRSPS323410**	-	-
FZ-09 14-17	-	**FRSP-S373285**	**FRSP-S373290**	**FRSP-S373295**	**FRSP-S373210**	**0405-0286**	**0405-0287**
TDM850 92-93	**FRSP-S323480**	**FRSP-S323485**	**FRSP-S323490**	**FRSP-S323495**	**FRSPS323410**	-	-
FZR1000 87-88	**FRSP-S323480**	**FRSP-S323485**	**FRSP-S323490**	**FRSP-S323495**	**FRSPS323410**	-	-
FZR1000 89-90	-	**FRSP-S373285**	**FRSP-S373290**	**FRSP-S373295**	**FRSP-S373210**	**0405-0286**	**0405-0287**
FZR1000 91-96	**FRSP-S353480**	**FRSP-S353485**	**FRSP-S353490**	**FRSP-S353495**	**FRSP-S353410**	-	-
FZ1 01-05	-	**FRSP-S373285**	**FRSP-S373290**	**FRSP-S373295**	**FRSP-S373210**	**0405-0286**	**0405-0287**
FZ1 06-15	-	**FRSPS382785**	**FRSP-S382790**	**FRSP-S382795**	**FRSP-S382710**	-	-
YZF-R1 98-01	-	**0405-0200**	**0405-0201**	**0405-0202**	**0405-0203**	-	-
YZF-R1 02-08	-	**0405-0139**	**0405-0140**	**0405-0141**	**0405-0142**	**0405-0143**	**0405-0144**
YZF-R1 09-14	-	**FRSPS382785**	**FRSP-S382790**	**FRSP-S382795**	**FRSP-S382710**	-	-
FJ1100 84-85	**FRSP-S323480**	**FRSP-S323485**	**FRSP-S323490**	**FRSP-S323495**	**FRSPS323410**	-	-
XV1100 86-98	**FRSPS293880**	**FRSPS293885**	**FRSPS293890**	-	-	-	-
XVS1100 V-Star 98-09	**FRSP-S323480**	**FRSP-S323485**	**FRSP-S323490**	**FRSP-S323495**	**FRSPS323410**	-	-
FJ1200 86-93	**FRSP-S323480**	**FRSP-S323485**	**FRSP-S323490**	**FRSP-S323495**	**FRSPS323410**	-	-
VMX1200 V-max 85-92	**FRSP-S323480**	**FRSP-S323485**	**FRSP-S323490**	**FRSP-S323495**	**FRSPS323410**	-	-
VMX1200 V-max 93-07	-	**FRSP-S373285**	**FRSP-S373290**	**FRSP-S373295**	**FRSP-S373210**	**0405-0286**	**0405-0287**
XVZ1200/1300 83-91	**FRSP-S323480**	**FRSP-S323485**	**FRSP-S323490**	**FRSP-S323495**	**FRSPS323410**	-	-
FJR1300 03-15	-	-	**FRSP-S403190**	**FRSP-S403195**	**0405-0023**	-	**0405-0199**
XVS1300 V-Star 07-15	**FRSP-S323480**	**FRSP-S323485**	**FRSP-S323490**	**FRSP-S323495**	**FRSPS323410**	-	-
XVZ13A 96-13	-	**FRSP-S373285**	**FRSP-S373290**	**FRSP-S373295**	**FRSP-S373210**	**0405-0286**	**0405-0287**
XVZ1300A Royal Star 97-98	**FRSP-S353480**	**FRSP-S353485**	**FRSP-S353490**	**FRSP-S353495**	**FRSP-S353410**	-	-
XV1700 Roadstar 04-12	-	**FRSP-S373285**	**FRSP-S373290**	**FRSP-S373295**	**FRSP-S373210**	**0405-0286**	**0405-0287**
XV1900 Roadliner 06-11	-	-	**FRSP-S403190**	**FRSP-S403195**	-	-	**0405-0199**

LONGITUD LIBRE	DIÁMETRO EXT.	N.º ART.
410 mm	23,5 mm	**0405-0489**
410 mm	23,5 mm	**0405-0490**
410 mm	23,5 mm	**0405-0492**
410 mm	24,1 mm	**0405-0491**
377 mm	29 mm	**FRSPS293880**
377 mm	29 mm	**FRSPS293885**
377 mm	29 mm	**FRSPS293890**
340 mm	31,7 mm	**FRSP-S323480**
340 mm	31,7 mm	**FRSP-S323485**
340 mm	31,7 mm	**FRSP-S323490**
340 mm	31,7 mm	**FRSP-S323495**
340 mm	31,7 mm	**FRSPS323410**
340 mm	35,2 mm	**FRSP-S353480**
340 mm	35,2 mm	**FRSP-S353485**
340 mm	35,2 mm	**FRSP-S353490**
340 mm	35,2 mm	**FRSP-S353495**

LONGITUD LIBRE	DIÁMETRO EXT.	N.º ART.
340 mm	35,2 mm	**FRSP-S353410**
270 mm	35,5 mm x 33,5 mm	**FRSP-S362785**
270 mm	35,5 mm x 33,5 mm	**FRSP-S362790**
270 mm	35,5 mm x 33,5 mm	**FRSP-S362795**
270 mm	35,5 mm x 33,5 mm	**0405-0206**
250 mm	35,8 mm x 34,5 mm	**0405-0200**
250 mm	35,8 mm x 34,5 mm	**0405-0201**
250 mm	35,8 mm x 34,5 mm	**0405-0202**
250 mm	35,8 mm x 34,5 mm	**0405-0203**
315 mm	37 mm x 34,5 mm	**FRSP-S373285**
315 mm	37 mm x 34,5 mm	**FRSP-S373290**
315 mm	37 mm x 34,5 mm	**FRSP-S373295**
315 mm	37 mm x 34,5 mm	**FRSP-S373210**
315 mm	37 mm x 34,5 mm	**0405-0286**
315 mm	37 mm x 34,5 mm	**0405-0287**
250 mm	38,2 mm x 35 mm	**0405-0139**

LONGITUD LIBRE	DIÁMETRO EXT.	N.º ART.
250 mm	38,2 mm x 35 mm	**0405-0140**
250 mm	38,2 mm x 35 mm	**0405-0141**
250 mm	38,2 mm x 35 mm	**0405-0142**
250 mm	38,2 mm x 35 mm	**0405-0143**
250 mm	38,2 mm x 35 mm	**0405-0144**
273 mm	38,5 mm x 36 mm	**FRSPS382785**
273 mm	38,5 mm x 36 mm	**FRSP-S382790**
273 mm	38,5 mm x 36 mm	**FRSP-S382795**
273 mm	38,5 mm x 36 mm	**FRSP-S382710**
310 mm	40 mm x 38 mm	**FRSP-S403190**
310 mm	40 mm x 38 mm	**FRSP-S403195**
310 mm	40 mm x 38 mm	**0405-0199**
340 mm	40,5 mm	**0405-0023**
470 mm	40,6 mm	**0405-0288**



0416-0067

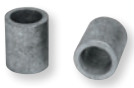

0416-0041



0416-0043

BARON Custom Accessories

KITS PARA REBAJAR SUSPENSIÓN DELANTERA

- Tres opciones para bajar el extremo delantero 38 mm (1½") y darle a su moto el aspecto discreto que lo hará distintivo
- Beneficios adicionales para los conductores con desafíos verticales
- Altura de asiento y centro de gravedad más bajo que facilitan el control de la moto
- Se recomienda el uso de emuladores Race Tech Gold Valve™ con el kit bieletas para rebajar altura N° ART 0416-0041

NOTA: Rebajar la moto reducirá los ángulos de las curvas y la estabilidad de la moto mientras está en su caballete lateral.

COMPATIBLE CON MODELO	N.º ART.
KAWASAKI	
VN900 Vulcan Classic 06-20	**0416-0067**
VN900 Vulcan Custom 07-20	**0416-0067**
VN900 Vulcan LT 06-17	**0416-0067**
VN1600 Vulcan Classic 03-08	**0416-0041**
YAMAHA	
XVS650 Drag Star Custom/Classic 98-17	**0416-0041**

COMPATIBLE CON MODELO	N.º ART.
YAMAHA (CONT.)	
XVS1100 Drag Star Custom/Classic 99-09	**0416-0041**
XVZ1300 Royal Star 96-01	**0416-0041**
XVZ1300 Royal Star Tour Deluxe 05-09	**0416-0041**
XV1600/1700 Road Star 99-14	**0416-0043**[1]
	0416-0041

[1] Incluye muelles de horquilla de dureza progresiva.



RACE TECH

KITS COMPLETOS DE SUSPENSIÓN DELANTERA

- Los kits completos de suspensión delantera Race Tech mejoran la comodidad y el rendimiento de las horquillas de suspensión telescópicas
- Más que solo un kit para rebajar suspensión delantera, estos vienen con pistones de válvulas para cartuchos de horquilla Gold Valve de Race Tech y muelles de alto rendimiento
- También incluye herrajes para bajar la moto 25,4 mm o 50,8 mm (1" o 2")
- Se recomiendan los kits con dureza de muelle de 0,80 kg/mm para conductores de hasta 63 kg (140 lb). Se recomiendan kits de 0,85 kg/mm para conductores de entre 63 kg-81 kg (140-180 lb) Se recomiendan kits de 0,90-1,0 kg/mm para conductores de más de 81 kg (180 lb)

COMPATIBLE CON MODELO	0,80 KG/MM	0,85 KG/MM	0,90 KG/MM	1,0 KG/MM
HONDA				
CB650SC Nighthawk 83-85	**FLEKS3880**	**0416-0083**	**FLEKS3890**	-
CB700SC Nighthawk 84-86	**FLEKS3880**	**0416-0083**	**FLEKS3890**	-
KAWASAKI				
ZR400 Zephyr 92	**FLEKS3880**	**0416-0083**	**FLEKS3890**	-
ZX600R 85-87	**FLEKS3580**	**FLEKS3585**	**FLEKS3590**	-
VN800A/B Vulcan/ Classic 95-05	**FLEKS3880**	**0416-0083**	**FLEKS3890**	-
ZX900 84-86	**FLEKS3580**	**FLEKS3585**	**FLEKS3590**	-
ZG1000 Concours 86-06	**FLEKS3880**	**0416-0083**	**FLEKS3890**	-
ZX1000A Ninja 86-87	**FLEKS3880**	**0416-0083**	**FLEKS3890**	-
ZG1200 Voyager 86-03	**FLEKS3880**	**0416-0083**	**FLEKS3890**	-
VN1500A/B/C/D/E/G Vulcan/ Classic/Nomad 87-08	**FLEKS3880**	**0416-0083**	**FLEKS3890**	-
SUZUKI				
VS800 Intruder 92-15	**FLEKS3880**	**0416-0083**	**FLEKS3890**	-
GS1100 82	**FLEKS3880**	**0416-0083**	**FLEKS3890**	-
VS1400 Intruder 87-09	**FLEKS3880**	**0416-0083**	**FLEKS3890**	-

COMPATIBLE CON MODELO	0,80 KG/MM	0,85 KG/MM	0,90 KG/MM	1,0 KG/MM
YAMAHA				
FZR400 88-90	**FLEKS3880**	**0416-0083**	**FLEKS3890**	-
FZR600 88-98	**FLEKS3880**	**0416-0083**	**FLEKS3890**	-
XJ600J Seca II 92-98	**FLEKS3880**	**0416-0083**	**FLEKS3890**	-
XVS650 Drag Star 98-15	**FLEKS3880**	**0416-0083**	**FLEKS3890**	**0416-0049**
XV700/750 84-97	**FLEKS3580**	**FLEKS3585**	**FLEKS3590**	-
FZ750 85-86	**FLEKS3880**	**0416-0083**	**FLEKS3890**	-
FZR750R 86	**FLEKS3880**	**0416-0083**	**FLEKS3890**	-
XVS950 09-15	**FLEKS3880**	**0416-0083**	**FLEKS3890**	-
XV1100 86-98	**FLEKS3580**	**FLEKS3585**	**FLEKS3590**	-
XVS1100 Drag Star 98-09	**FLEKS3880**	**0416-0083**	**FLEKS3890**	**0416-0049**
VMX1200 85-92	**FLEKS3880**	**0416-0083**	**FLEKS3890**	-
XVS1200 83-86	**FLEKS3880**	**0416-0083**	**FLEKS3890**	-
XVZ12/13 83-91	**FLEKS3880**	**0416-0083**	**FLEKS3890**	-
XVS1300 Midnight Star 07-10	**FLEKS3880**	**0416-0083**	**FLEKS3890**	-
XVZ1300 Venture 87-91	**FLEKS3880**	**0416-0083**	**FLEKS3890**	-

PS0-1552



PROGRESSIVE suspension

KITS REBAJE DE HORQUILLA PARA MOTOS CRUISER

- Dota al tren delantero de modelos Cruiser ese look *custom* rebajado al rebajar las horquillas
- Su elección de altura de rebaje de 25,4 mm o 50,8 mm (1" o 2") está disponible en el momento de instalación
- Para conservar una geometría adecuadamente equilibrada de la moto, se recomienda rebajar el tren trasero la misma proporción
- La instalación de un kit de rebaje de altura conlleva una menor distancia al suelo, por lo que se debe prestar especial atención para evitar golpes en los bajos especialmente en virajes o resaltos

COMPATIBLE CON MODELO	N.º ART.
HONDA	
X-4 97	**0416-0029**
VT600 Shadow 88-05	**PS0-1555**
VF750C Magna/Deluxe 94-03	**PS0-1550**
750 Shadow Ace 98-03	**PS0-1550**
VT750DC Spirit 01-03, 05-07	**PS0-1550**
VT1100 Aero 98-02	**PS0-1550**
VT1100C Shadow 85-86	**PS0-1550**
VT1100C Shadow 85-07	**PS0-1550**
VT1100 Shadow/Ace/Spirit/Sabre 87-07	**PS0-1550**
VTX1300C 04-09	**PS0-1550**
VTX1300R/S Retro 03-09	**PS0-1550**
VTX1300T 08-09	**PS0-1550**
KAWASAKI	
VN400 Vulcan 95	**PS0-1550**
VN800 Vulcan 95-05	**PS0-1550**
VN800 Vulcan Classic 96-05	**PS0-1550**
VN800 Vulcan Drifter 06	**PS0-1550**
VN1500D Vulcan Classic 96-08	**PS0-1550**

COMPATIBLE CON MODELO	N.º ART.
KAWASAKI (CONT.)	
VN1600 Vulcan Classic 03-07	**0416-0029**
VN1600 Vulcan Nomad 05-08	**0416-0029**
TRIUMPH	
Bonneville 01-14	**PS0-1550**
Bonneville SE 09-14	**PS0-1550**
T100 02-14	**PS0-1550**
Rocket III 08-14	**0416-0029**
YAMAHA	
XV700 Virago 84-87	**PS0-1552**
XV750 Virago 88-97	**PS0-1552**
XV1000 Virago 84-85	**PS0-1552**
XV1100 Virago 86-99	**PS0-1552**
XV1200 V-Max 93-07	**0416-0029**
XV1600A Road Star 99-03	**0416-0029**
XV1700 Road Star (excepto Warrior) 04-12	**0416-0029**
XV1900C Raider/S 08-15	**0416-0054**[1]
XV1900 Roadliner/Stratoliner 06-14	**0416-0054**[1]

[1] Configuración de montaje rápido.

RACE TECH



KITS GOLD VALVE PARA HORQUILLAS

- Sistema de válvulas de horquilla original de Race Tech para cartuchos de horquilla
- Triplica el área de flujo de los pistones
- Coloca el control de válvula en el empilado de arandelas
- Capacidad de regulación excepcional; mejor control, tracción, suavidad y resistencia a hacer tope de la suspensión
- Gold Valves G2-R están disponibles para algunos modelos; los pistones de doble toma optimizan la carga de las pastillas y al mismo tiempo mejoran el flujo y pueden ser precargados, con carga libre o restringidos
- Instrucciones completas, pistones Gold Valve, cuadros de válvulas y láminas de válvula, todo incluido

COMPATIBLE CON MODELO	N.º ART.
APRILIA	
RS250 97-02	**FMGV-S2040**
	0450-0062[1]
SL1000 Falco 01-02	**FMGV-S2040**
	0450-0062[1]
RSV Mille 99-02	**FMGV-S2040**
	0450-0062[1]
Tuono 1000R 03-05	**FMGV-S2040**
	0450-0062[1]
DUCATI	
748 97-01	**FMGV-S2040**
	0450-0062[1]
749 03-04	**FMGV-S2040**
	0450-0062[1]
750 Monster 97	**FMGV-S2043**
750SS 92-93, 99-01	**FMGV-S2043**
848 08-09	**FMGV-S2040**
	0450-0062[1]
851S 91-92	**FMGV-S2043**
888 93-94	**FMGV-S2043**
900E 94	**FMGV-S2530**
900E 95	**FMGV-S2040**
900 Monster 95-01 (todos)	**FMGV-S2043**
900 SS/SP/FE/CR 90-02 (no para 900CR 96-98)	**FMGV-S2043**
ST2 98-01	**FMGV-S2043**
ST4 99-01	**FMGV-S2043**
ST4S ABS 03	**FMGV-S2043**
916/Biposto 95-98	**FMGV-S2040**
	0450-0062[1]
996/SPS 99	**FMGV-S2040**
	0450-0062[1]
996/S 99-01	**FMGV-S2040**
	0450-0062[1]
998 02	**FMGV-S2040**
	0450-0062[1]
999 04	**FMGV-S2040**
	0450-0062[1]
1000 Monster 04	**FMGV-S2043**
1000 Multistrada 04	**FMGV-S2040**
	0450-0062[1]
1000SS 04	**FMGV-S2043**
1098 08-09	**FMGV-S2040**
	0450-0062[1]
HONDA	
RS125 91-99	**FMGV-S2040**
	0450-0062[1]
NSR250SP 95	**FMGV-S2040**
	0450-0062[1]

COMPATIBLE CON MODELO	N.º ART.
HONDA (CONT.)	
CBR600F2/3/4/4i 94-06	**FMGV-S2040**
	0450-0062[1]
CBR600RR 03-12	**FMGV-S2040**
	0450-0062[1]
VFR750F 90-97	**FMGV-S2040**
	0450-0062[1]
VFR800 98-13	**FMGV-S2040**
	0450-0062[1]
CBR900RR 95-98	**FMGV-S2040**
	0450-0062[1]
CB919 02-07	**FMGV-S2040**
	0450-0062[1]
CBR929RR 00-01	**FMGV-S2040**
	0450-0062[1]
CBR954RR 02-03	**FMGV-S2040**
	0450-0062[1]
CBR1000F 90-96	**FMGV-S2040**
	0450-0062[1]
CBR1000RR 04-11	**FMGV-S2040**
	0450-0062[1]
RC51 00-06	**FMGV-S2040**
	0450-0062[1]
VTR1000F 97-05	**FMGV-S2040**
	0450-0062[1]
CBR1100XX 97-03	**FMGV-S2040**
	0450-0062[1]
GL1800 Gold Wing 01-10	**0450-0187**[3]
VTX1800 02-08	**0450-0189**[2]
HYOSUNG	
GT650R/S 05-07	**FMGV-S2040**
	0450-0062[1]
KAWASAKI	
ZX-6RR 03-06	**FMGV-S2040**
	0450-0062[1]
ZX-6R 98-06	**FMGV-S2040**
	0450-0062[1]
ZX-6R 09-12	**0450-0183**
ZZ-R600 05-09	**FMGV-S2040**
	0450-0062[1]
KLE650 Versys 07-12	**FMGV-S2040**
	0450-0062[1]
ZX-7RR 96-97	**FMGV-S2040**
	0450-0062[1]
ZX-9R 98-03	**FMGV-S2040**
	0450-0062[1]
Z1000 03-11	**0450-0189**[2]
ZX-10R 04-10	**FMGV-S2040**
	0450-0062[1]

COMPATIBLE CON MODELO	N.º ART.
KAWASAKI (CONT.)	
ZRX1200 01-05	**FMGV-S2040**
	0450-0062[1]
ZX-12R 00-05	**FMGV-S2530**
ZZ-R1200 02-05	**FMGV-S2040**
	0450-0062[1]
GTR 1400 08-15	**FMGV-S2040**
	0450-0062[1]
ZZR 1400 06-15	**FMGV-S2040**
	0450-0062[1]
VN1600 Vulcan 04-08 (excepto Mean Streak)	**0450-0189**[2]
VN1600B Vulcan Mean Streak 04-08	**FMGV-S2043**
OHLINS	
Horquillas Superbike FG9100-9700 91-97	**FMGV-S2040**
	0450-0062[1]
SUZUKI	
RGV250 91-95	**FMGV-S2043**
RGV250SP 96-98	**FMGV-S2040**
	0450-0062[1]
GSX-R600 92-93	**FMGV-S2043**
GSX-R600 97-03	**FMGV-S2040**
	0450-0062[1]
GSX-R600 04-05	**FMGV-S2043**
GSX-R600 06-09	**FMGV-S2040**
	0450-0062[1]
GSX-R600 11	**0450-0183**
GSX-R750 91-93	**FMGV-S2043**
GSX-R750 94-95	**FMGV-S2040**
	0450-0062[1]
GSX-R750 04-05	**FMGV-S2043**
GSX-R750 06-07	**FMGV-S2040**
	0450-0062[1]
GSX-R750 11	**0450-0183**
RF900R 94-97	**FMGV-S2040**
DL1000 V-Strom 02-09	**FMGV-S2040**
	0450-0062[1]
GSX-R1000 01-06	**FMGV-S2040**
	0450-0062[1]
SV1000 03	**FMGV-S2040**
	0450-0062[1]
TL1000R/S 97-03	**FMGV-S2530**
GSX-R1100 91-98	**FMGV-S2530**
GSF1200 Bandit 97-05	**FMGV-S2040**
	0450-0062[1]
GSF1250 Bandit 07-09	**FMGV-S2040**
	0450-0062[1]
GSX1300R Hayabusa 99-07	**FMGV-S2530**
VZ1600 Marauder 04, M95/109R Boulevard 05	**0450-0189**[2]

[1] Válvulas G2-R.
[2] Incluye válvulas de compresión y retención Gold Valve
[3] Incluye válvula de compresión y retención junto con el emulador Gold Valve.

KITS GOLD VALVE PARA HORQUILLAS continúa en la siguiente página.

RACE TECH KITS DE HORQUILLAS GOLD VALVE (CONT.)

COMPATIBLE CON MODELO	N.º ART.
TRIUMPH	
600 Daytona 04	**FMGV-S2040**
	0450-0062[1]
675 Daytona 06-11	**FMGV-S2040**
	0450-0062[1]
675 Speed Triple 09	**FMGV-S2040**
	0450-0062[1]
675 Speed Triple R 09-10	**FMGV-S2040**
	0450-0062[1]
900 Super 3/Speed Triple/ Daytona 94-95	**FMGV-S2530**
900 Super 3/Speed Triple/Daytona 96	**FMGV-S2040**
	0450-0062[1]
900 Speed Triple 06	**FMGV-S2040**
	0450-0062[1]
900 Sprint SS 97-98	**FMGV-S2040**
	0450-0062[1]

COMPATIBLE CON MODELO	N.º ART.
TRIUMPH (CONT.)	
T509 Speed Triple 97-98	**FMGV-S2040**
	0450-0062[1]
Speed Triple 99-01	**FMGV-S2040**
	0450-0062[1]
T595 Daytona 97-98	**FMGV-S2040**
	0450-0062[1]
955i Daytona 99-06	**FMGV-S2040**
	0450-0062[1]
1050 Speed Triple 05-11	**0450-0192**[2]
1050 Tiger 07-10	**0450-0192**[2]
1200 Daytona 94-95	**FMGV-S2530**
1200 Daytona 96-98	**FMGV-S2040**
	0450-0062[1]
YAMAHA	
TZ250 92-98	**FMGV-S2040**
	0450-0062[1]

COMPATIBLE CON MODELO	N.º ART.
YAMAHA (CONT.)	
YZF600 97-04	**FMGV-S2040**
	0450-0062[1]
YZF-R6 99-05	**FMGV-S2040**
	0450-0062[1]
YZF750RR 96-98	**FMGV-S2040**
	0450-0062[1]
FZ8 11-12	**0450-0189**
TDM850 92-93	**FMGV-S2040**
	0450-0062[1]
FZ-1 01-05	**0413-0001**
YZF1000R 97	**0413-0001**
YZF-R1 98-06	**FMGV-S2040**
	0450-0062[1]
XTZ1200 Super Tenere 12-15	**FMGV-S2040**
FJR1300 03-09	**0413-0001**
	0450-0186[2]

[1] Válvulas G2-R.
[2] Incluye válvulas de compresión y retención Gold Valve



RACE TECH KIT GOLD VALVE RETENCIÓN DE HIDRÁULICO PARA CARTUCHOS DE HORQUILLA SELECCIONADOS

- Para precisión y control
- Incluye válvulas de retención Gold Valve, todo el herraje y las instrucciones necesarias
- Utilizado por muchos equipos de fábrica

COMPATIBLE CON MODELO	N.º ART.
APRILIA	
RST1000 Futura 01-04	**FRGVS02**
DUCATI	
748S 02	**FRGVS02**
749 03-04	**FRGVS02**
749-D 06	**FRGVS02**
749S 04-06	**FRGVS02**
848 Evo 11	**FRGVS02**
Monster 900 02	**FRGVS02**
998 02-03	**FRGVS02**
998 Matrix 04	**FRGVS02**
999 03-06	**FRGVS02**
Monster M1000S 03-05	**FRGVS02**
Monster SR1000 06	**FRGVS02**
Monster S2R 1000 07-08	**FRGVS02**
Multistrada 1000DS 03-06	**FRGVS02**
1098 07-09	**FRGVS02**
Multistrada 1100 08-09	**FRGVS02**
1198 09-10	**FRGVS02**
HONDA	
RS125R 96-99	**FRGVS02**
CBR600F2/F3/4/4i 94-02	**FRGVS02**
CBR600RR 03-12	**FRGVS02**
VFR750F 90-97	**FRGVS02**
VFR800 98-09	**FRGVS02**
CBR900RR 96-99	**FRGVS02**
CB919 02-07	**FRGVS02**
CBR929RR 00-01	**FRGVS02**
CBR1000F 96	**FRGVS02**
CBR1000R 04-11	**FRGVS02**
VTR 1000 SP1/SP2 02-06	**FRGVS02**
VTR1000F 97-05	**FRGVS02**
CBR1100XX 97-03	**FRGVS02**
HYOSUNG	
GT650R/S 05-07	**FRGVS02**

COMPATIBLE CON MODELO	N.º ART.
KAWASAKI	
ZX-6R 98-02	**FRGVS02**
ZX-6RR 03-06	**FRGVS02**
ZZ-R600 05-09	**FRGVS02**
KLE650 Versys 07-12	**FRGVS02**
ZX-9R 02-03	**FRGVS02**
ZX-10R 04-10	**FRGVS02**
ZRX1200 01-05	**FRGVS02**
GTR 1400 08-12	**FRGVS02**
ZZR 1400 06-11	**FRGVS02**
VN1600B Mean Streak 04-05	**FRGVS02**
SUZUKI	
GSX-R600 97-09	**FRGVS02**
GSX-R750 00-09	**FRGVS02**
DL1000 V-Strom 02-09	**FRGVS02**
GSX-R1000 03-08	**FRGVS02**
SV1000/S 03-04	**FRGVS02**
GSX1300 B-King 08-09	**FRGVS02**
GSX1300R Hayabusa 08-15	**FRGVS02**
VZ1600 Marauder 04	**FRGVS02**
TRIUMPH	
Daytona 600 04	**FRGVS02**
Daytona 675 08-11	**FRGVS02**
Speed Triple 675 09	**FRGVS02**
Speed Triple R 09-10	**FRGVS02**
Tiger 800 11-13	**FRGVS02**
Tiger 800XC 11-13	**FRGVS02**
900 Sprint ST 05-10	**FRGVS02**
YAMAHA	
YZF-R6 03-14	**FRGVS02**
FZ-1 06-09	**FRGVS02**
YZF-R1 06	**FRGVS02**
XTZ1200 Super Tenere 12-15	**FRGVS02**



FEGV-S4101

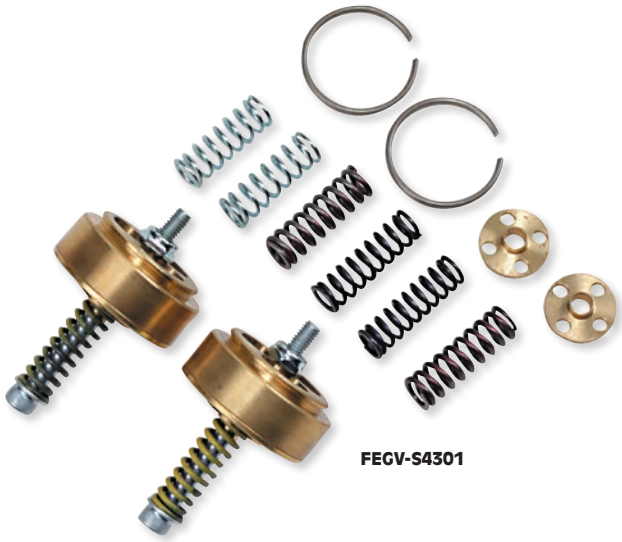

FEGV-S4301

PISTÓN-VÁLVULAS PARA CARTUCHOS DE HORQUILLA "GOLD VALVE"

PARA CARRETERA, CIRCUITO Y TOURING

- Hace que las horquillas de suspensión telescópica funcionen igual que cartuchos de horquilla bien ajustados
- Las válvulas ajustables se asientan en la parte superior de los pistones de horquilla; se mantienen en su lugar por los muelles principales
- Las típicas pruebas de circuito muestran una mejora de dos segundos por vuelta
- Fácil de instalar y regulables para todas las condiciones y preferencias del piloto

COMPATIBLE CON MODELO	N.º ART.
BMW	
F650 97-00	**FEGV-S4101**
F650GS Dakar 01-07	**FEGV-S4101**
G650GS 09-11	**FEGV-S4101**
K75S 90-91	**FEGV-S4101**
K75 92-95 (todos)	**FEGV-S3801**
F800ST 07-09	**FEGV-S4301**
RT80 84-87	**FEGV-S3501**
K100RS 84-98	**FEGV-S4101**
R100 91	**FEGV-S3501**
R100R 92-95	**FEGV-S3801**
DUCATI	
860 75-78	**FEGV-S3801**
HONDA	
CBR250 11-13	**FEGV-S3501**
NSR250 86, 96	**FEGV-S4101**
CBR300 14-16	**FEGV-S3501**
CB400F CB-1 89-90	**FEGV-S4101**
CBR400RR 92	**FEGV-S4101**
CBR500 13-15	**FEGV-S4101**
CX500TC Turbo 82	**FEGV-S3501**
FT500 Ascot 82-83	**FEGV-S3501**
VF500 Interceptor 83-86	**FEGV-S3501**
VT500FT Ascot 83-84	**FEGV-S3501**
CB599 04-05	**FEGV-S4101**
CBR600 F 87-90	**FEGV-S3501**
CBR600F2 91-93	**FEGV-S4101**
VT600C Shadow 88-08	**FEGV-S3801**
NT650 Hawk GT 88-91	**FEGV-S4101**
CB700SC 84-86	**FEGV-S3801**
NC700X 12-15	**FEGV-S4101**
VFR700F 86-87	**FEGV-S3501**
CB750 Nighthawk 91-03	**FEGV-S4101**
VF750C Magna 94-03	**FEGV-S4101**
VFR750F 86	**FEGV-S3501**
VT750C Shadow 01-15	**FEGV-S4101**
VT750C Shadow ACE 98-02	**FEGV-S4101**
PC800 89-90	**FEGV-S4101**
CB900F 81-82	**FEGV-S3501**
CBR1000F 87-88	**FEGV-S4101**
CBX1000 81-82	**FEGV-S3801**
VFR1000 85-86	**FEGV-S4101**
CB1100F 83	**FEGV-S3801**
VT1100/C/C1/C2/C3/T Shadow 88-07 (todos)	**FEGV-S4101**
VTX1300S 03-08	**FEGV-S4101**
KAWASAKI	
EX250F 86-07	**FEGV-S3501**
EX250R Ninja 08-12	**FEGV-S3501**
EX300R Ninja 13-15	**FEGV-S3501**
EN500 Vulcan LTD 96-07	**FEGV-S3801**

COMPATIBLE CON MODELO	N.º ART.
KAWASAKI (CONT.)	
EX500D 94-09	**FEGV-S3501**
ZX600A/B Ninja 600R 85-87	**FEGV-S3501**
ZX600C Ninja 600R 88-97	**FEGV-S3801**
ZX-6 90-04	**FEGV-S4101**
W650 00	**FEGV-S3801**
EX650R 06-15	**FEGV-S3801**
Ninja 750R 87-90	**FEGV-S3801**
ZR750 Zephyr 91-93	**FEGV-S4101**
VN800A/B Vulcan 95-05	**FEGV-S3801**
ZX900A Ninja 84-86	**FEGV-S3501**
ZG1000 Concours 86-06	**FEGV-S3801**
ZX1000A 86-87	**FEGV-S3801**
ZX1000B 88-90	**FEGV-S4101**
KZ1100A 83	**FEGV-S3501**
KZ1100B GPz 82	**FEGV-S3501**
ZX-11 90-01	**FEGV-S4301**
ZG1200B Voyager 86-01	**FEGV-S3801**
VN1500A/C/D/E/G Vulcan/Classic 87-08, VN1500 Vulcan Nomad 99-01	**FEGV-S3801**
VN1700 Vulcan Voyager 09-1	**FEGV-S4301**
LAVERDA	
Jota 1000 78-82	**FEGV-S3801**
MOTO GUZZI	
Le Mans III 850 83	**FEGV-S3501**
RICKMAN	
Todas horquillas racing de 41 mm	**FEGV-S4101**
SUZUKI	
GZ250 04-09	**FEGV-S3501**
RGV250 89-90	**FEGV-S4101**
GSF400 Bandit 91-92	**FEGV-S4101**
GS500E 89-09	**FEGV-S3801**
RG500 Gamma 85-89	**FEGV-S3801**
GSF600 Bandit 96-05	**FEGV-S4101**
GSX600F Katana 88-06	**FEGV-S4101**
DL650 V-Strom 04-09	**FEGV-S4301**
RF600 94-96	**FEGV-S4101**
DL650 V-Strom 04-15	**FEGV-S4301**
Burgman 650 03-15	**FEGV-S3801**
GSX650F 08-11	**FEGV-S4101**
LS650 Savage 86-04	**FEGV-S3801**
S40 05-15	**FEGV-S3801**
SFV650 Gladius 09-15	**FEGV-S4101**
SV650/S 99-02	**FEGV-S3801**
SV650/S 03-09	**FEGV-S4101**
GSX750F Katana 89-97	**FEGV-S3801**
GSX750F Katana 98-07	**FEGV-S4101**
GSX-R 750 86-87	**FEGV-S4101**
VL800/C50 01-14	**FEGV-S4101**
VS800 Intruder 92-04	**FEGV-S3801**
VS800 Intruder 05-15	**FEGV-S3801**

COMPATIBLE CON MODELO	N.º ART.
SUZUKI (CONT.)	
GSX1100F 88	**FEGV-S4101**
GSX1100G 91-93	**FEGV-S4301**
GSX-R1100 86-88	**FEGV-S4101**
GV1400 Cavalcade 87	**FEGV-S3801**
VS1400 Intruder 87-04	**FEGV-S3801**
VS1400 Intruder 05-09	**FEGV-S3801**
VL1500 Intruder LC 99-01	**FEGV-S3801**
C1500 Intruder 05-09	**FEGV-S3801**
TRIUMPH	
Bonneville 02-09	**0413-0035**
885i Tiger 00	**FEGV-S4301**
900 Adventurer 96-01	**FEGV-S4301**
900 Sprint/ST 94-01	**FEGV-S4301**
900 Thunderbird 94-01	**FEGV-S4301**
900 Tiger 95-01	**FEGV-S4301**
900 Trident 95-01	**FEGV-S4301**
900 Trophy 3 95-01	**FEGV-S4301**
955i Tiger 02-06	**FEGV-S4301**
1200 Trophy 4 94-01	**FEGV-S4301**
2300 Rocket III Touring 08-15	**FEGV-S4101**
YAMAHA	
FZR400 88-90	**FEGV-S3801**
FZ600 86-88	**FEGV-S3501**
FZR600 88-98	**FEGV-S3801**
FZ6 04-09	**FEGV-S4101**
FZ6R 10-12	**FEGV-S4101**
XJ600 Seca II 92-98	**FEGV-S3801**
YZF600 95	**FEGV-S4101**
XVS650 Drag Star 98-15	**FEGV-S3801**
XV700 Virago 84-87	**FEGV-S3501**
FZ750 85-86	**FEGV-S3801**
FZR750R 86	**FEGV-S3801**
FZR750R 87-88	**FEGV-S4101**
XV750 Virago 84-97	**FEGV-S3501**
XVS950 09-12	**FEGV-S3801**
FZR1000 87-88	**FEGV-S4101**
FZR1000 89-90	**FEGV-S4301**
FJ1100 84-85	**FEGV-S4101**[1]
XV1100 Virago 86-98	**FEGV-S3501**
XVS1100 Drag Star 98-09	**FEGV-S3801**
VMX1200 Vmax 85-92	**FEGV-S3801**
VMX 1200 Vmax 93-13	**FEGV-S4301**
FJ1200 86-93	**FEGV-S4101**
XVZ1200/1300 Venture 83-91	**FEGV-S3801**
XVZ13A Royal Star 96-13	**FEGV-S4301**
XVS1300 Midnight Star 07-10	**FEGV-S3801**
XVZ1300A Royal Star 97-98	**FEGV-S4301**
XV1700 Road Warrior 04-12	**FEGV-S4301**
XV1900S Midnight Star 06-11	**FEGV-S4301**

[1] La retención ajustable requiere instalación especial.

ESCAPES
BOLSAS & EQUIPAJE
FUNDAS & SEGURIDAD
ACCESORIOS GENERALES
PARABRISAS
CARENADOS & CARROCERÍA
ASIENTOS & RESPALDOS
MANILLARES & MANDOS MANUALES
ESTRIBERAS & MANDOS DE PIE
ILUMINACIÓN
ELÉCTRICO & INSTRUMENTACIÓN
CORONAS & PIÑONES
CADENAS & CORREAS TRANSMISIÓN
RUEDAS & ACCESORIOS
FRENOS
SUSPENSIÓN
MOTOR
ALIMENTACIÓN DE MOTOR
AUDIO/VIDEO & SOPORTES
ACCESORIOS PARA PILOTO
TORNILLERÍA & ARTÍCULOS PROMOCIONALES
ÍNDICE

RACE TECH

CASQUILLO DE HORQUILLA SUPER SLICK (CONT.)

- El revolucionario diseño de baja fricción garantiza un rendimiento de suspensión de alta calidad
- Construidos de FEP y composite de estaño, estos casquillos revestidos con PTFE tienen las propiedades de fricción más bajas disponibles
- Los casquillos internos se montan en la barra de horquilla interna (cromo) y tienen PTFE en el exterior del casquillo; los casquillos externos se montan en la barra de horquilla exterior (aluminio) y tienen PTFE en el interior del casquillo
- A la venta por pares



CASQUILLOS INTERNOS

DIÁM. TUBO HORQUILLA	ANCHURA	PLACA INTERNA	N.º ART.
41 mm	20 mm	1 mm	**FMBI41201P**
43 mm	15 mm	1 mm	**FMBI43151P**

DIÁM. TUBO HORQUILLA	ANCHURA	PLACA INTERNA	N.º ART.
43 mm	20 mm	1 mm	**FMBI43201P**

CASQUILLOS EXTERNOS

DIÁM. TUBO HORQUILLA	ANCHURA	PLACA INTERNA	N.º ART.
41 mm	15 mm	2 mm	**FMBO41152P**
41 mm	20 mm	2 mm	**FMBO41202P**
43 mm	12 mm	2 mm	**FMBO43122P**

DIÁM. TUBO HORQUILLA	ANCHURA	PLACA INTERNA	N.º ART.
43 mm	15 mm	2 mm	**FMBO43152P**
45 mm	12 mm	2 mm	**FMBO45122P**

COMPATIBLE CON MODELO	CASQUILLOS INTERNOS	CASQUILLOS EXTERNOS
APRILIA		
RS250 97-02	**FMBI41201P**	**FMBO41202P**
BMW		
F650 97-00	**FMBI41201P**	**FMBO41152P**
F650GS 01-07	**FMBI41201P**	**FMBO41152P**
F650GS 08	-	**FMBO41152P**
F650GS/Dakar 01-07	**FMBI41201P**	**FMBO41152P**
F650GS Twin Showa	**FMBI41201P**	**FMBO41152P**
F650GS Twin-Lowered Marzocchi-Sachs 09-12	-	**FMBO41152P**
G650GS 09-10	**FMBI41201P**	**FMBO41152P**
G650GS Marzocchi-Sachs 11-13	-	**FMBO41152P**
G650GS Showa 09-10	**FMBI41201P**	**FMBO41152P**
F800ST 07-09	**FMBI43201P**	-
K1100LT 93-97	-	**FMBO41202P**
DUCATI		
750 Monster 97	**FMBI41201P**	**FMBO41202P**
750 SS 92-93	**FMBI41201P**	**FMBO41202P**
750 SS 99-01	**FMBI43201P**	-
800SS 03-07	**FMBI43201P**	-
796 Monster ABS 11	**FMBI43201P**	**FMBO41152P**
851S 91-92	**FMBI41201P**	**FMBO41202P**
888 93-94	**FMBI41201P**	**FMBO41202P**
900 Monster 93-01 (todos)	**FMBI41201P**	**FMBO41202P**
900 SS/CR/FE/SP 90-98	**FMBI41201P**[1]	**FMBO41202P**[1]
900 SS 99-01	**FMBI43201P**	-
SS1000DS 03-06	**FMBI43201P**	-
1000 SS 04	**FMBI43201P**	-
ST2 98-01	**FMBI43201P**	-
ST4 99-01	**FMBI43201P**	-
ST4S ABS 03	**FMBI43201P**	-
996C S4R Monster 04	**FMBI43201P**	-
HONDA		
NSR250/SP 95-96	**FMBI41201P**	**FMBO41152P**
RS250R 99-00	**FMBI41201P**	-
CB400F CB-1 89-90	**FMBI41201P**	**FMBO41152P**
CB400SF Super Four 94	**FMBI41201P**	**FMBO41152P**
CBR400RR 92	**FMBI41201P**	**FMBO41152P**
RVF400R 93	**FMBI41201P**	**FMBO41202P**
CBR500 13-15	**FMBI41201P**	**FMBO41152P**
CB599 04	**FMBI41201P**	**FMBO41152P**
CBR600F2/F3 91-98	**FMBI41201P**	**FMBO41152P**
CBR600F4/F4i 99-05	-	**FMBO43152P**
CBR600RR 05-12	**FMBI41201P**	**FMBO41152P**
NT650 Hawk GT 88-91	**FMBI41201P**	**FMBO41152P**
NC700X 12-15	**FMBI41201P**	**FMBO41152P**
CB750 Nighthawk 91-03	**FMBI41201P**	**FMBO41152P**
RVF750 RC45 94	**FMBI41201P**	-
VF750C Magna 94-03	**FMBI41201P**	**FMBO41152P**
VFR750F 90-97	**FMBI41201P**	**FMBO41152P**
VFR750R RC-30 90	**FMBI43201P**	**FMBO43152P**
VFR800Fi 98-01	**FMBI41201P**	**FMBO41152P**
PC800 89-90	**FMBI41201P**	**FMBO41152P**
CB919 02-07	**FMBI43201P**	**FMBO43152P**
CBR929RR 00-01	**FMBI43201P**	-

COMPATIBLE CON MODELO	CASQUILLOS INTERNOS	CASQUILLOS EXTERNOS
HONDA (CONT.)		
CBR954RR 02-03	**FMBI43201P**	-
CB1000R 11-15	**FMBI43201P**	-
CBR1000F 87-96	**FMBI41201P**	**FMBO41152P**
CBR1000RR 04-07	**FMBI43201P**	**FMBO43152P**
CBR1000RR 08-11	**FMBI43201P**	-
RC51 00-06	**FMBI43201P**	-
VFR1000 85-86	-	**FMBO41152P**
VTR1000F Superhawk 97-05	**FMBI41201P**	**FMBO41152P**
ST1100 91-02	**FMBI41201P**	**FMBO41152P**
ST1100 ABS 2 96	**FMBI43201P**	**FMBO43152P**
VT1100 88-07 (todos)	**FMBI41201P**	**FMBO41152P**
GL1200 84-87	-	**FMBO41152P**
VTX1300 00-09	**FMBI41201P**	-
GL1500/SE Gold Wing 88-00	**FMBI41201P**	**FMBO41152P**
HYOSUNG		
GT650R/S 05-07	**FMBI41201P**	**FMBO41202P**
KAWASAKI		
ZX-6 93	**FMBI41201P**	**FMBO41152P**
ZX-6 94-04	-	**FMBO41202P**
ZX-6R 95-97	**FMBI41201P**	-
ZX-6R 09-12	-	**FMBO41152P**
EX650R Ninja 06-15	**FMBI41201P**	-
KLE650 Versys 07-15	**FMBI41201P**	**FMBO41152P**
ZX-7 89-90	**FMBI43201P**	**FMBO43122P**
ZX-7 91-92	**FMBI43201P**	-
ZX-7 93-95	**FMBI41201P**	**FMBO41202P**
ZX-7R 91-94	**FMBI43201P**	**FMBO41202P**
ZX-7R 96-01	**FMBI43201P**	-
ZX-7RR 96	**FMBI43201P**	-
ZX-9R 94-97	**FMBI41201P**	**FMBO41202P**
Z1000 03-13	**FMBI41201P**	**FMBO41152P**
ZG1000 Concours 86-06	**FMBI41201P**	-
ZX-10 88-90	**FMBI41201P**	-
ZX-10R 11-12	-	**FMBO43152P**
ZX1000 Ninja	**FMBI41201P**	**FMBO41152P**
GPZ1100E 95-97	**FMBI41201P**	-
ZX-11 90-01	**FMBI43201P**	**FMBO43122P**
ZRX1100 99-00	**FMBI43201P**	**FMBO43122P**
ZG1200 Voyager 86-03	**FMBI41201P**	**FMBO41152P**
ZRX1200 01-05	**FMBI43201P**	**FMBO43122P**
ZZ-R1200 02-05	**FMBI43201P**	**FMBO43152P**
VN1500 Classic 96-08	**FMBI41201P**	**FMBO41152P**
VN1500D/E/G 96-08	**FMBI41201P**	**FMBO41152P**
VN1500 Nomad 99-01	**FMBI41201P**	**FMBO41152P**
VN1600 Vulcan Mean Streak 03-08	**FMBI43201P**	**FMBO43152P**
VN1700 Voyager 09-15	**FMBI43201P**	**FMBO43152P**
MZ		
Scorpion 96	**FMBI41201P**	**FMBO41202P**
Sport Cup 660 96	**FMBI41201P**	**FMBO41202P**
RICKMAN		
Todas horquillas racing de 41 mm	**FMBI41201P**	-
SUZUKI		
RGV250 91-95	**FMBI41201P**	**FMBO41202P**
RGV250SP 96-98	**FMBI41201P**	**FMBO41202P**

[1] No apto para 900CR años 96-98

RACE TECH

CASQUILLO DE HORQUILLA SUPER SLICK (CONT.)

COMPATIBLE CON MODELO	CASQUILLOS INTERNOS	CASQUILLOS EXTERNOS
SUZUKI (CONT.)		
GSF400 Bandit 91-92	FMBI41201P	-
GSF600 Bandit 96-05	FMBI41201P	-
GSX600F 88-06	FMBI41201P	FMBO41152P
GSX-R600 92-93	FMBI41201P	FMBO41202P
GSX-R600 06-09	-	FMBO41152P
GSX-R600 11	-	FMBO41152P
Burgman 650 03-15	FMBI41201P	FMBO41152P
DL650 V-Strom 04-09	FMBI43151P	FMBO43152P
GSX650F 08-11	FMBI41201P	-
SFV650 Gladius 09-15	FMBI41201P	FMBO41152P
SV650/S 99-02	FMBI41201P	-
SV650A/S/SA 03-09	FMBI41201P	FMBO41152P
SV650SF 08-09	FMBI41201P	FMBO41152P
SV650SF ABS 07-09	FMBI41201P	-
GSX750F Katana 89-02	FMBI41201P	FMBO41152P
GSX750F Katana 03-06	FMBI41201P	-
GSX-R750 86-87	FMBI41201P	-
GSX-R750 88-90	FMBI43201P	FMBO43152P
GSX-R750 91-92	FMBI41201P	FMBO41152P
GSX-R750 93	FMBI41201P	FMBO41202P
GSX-R750 94-96	FMBI43201P	-
GSX-R750 97-03	FMBI43201P	FMBO43152P
GSX-R750 04-05	-	FMBO43152P
GSX-R750 06-09	-	FMBO41152P
VL800/C50 01-14	FMBI41201P	-
RF900R 94-97	FMBI43201P	FMBO43152P
DL1000 V-Strom 02-09	FMBI43201P	FMBO43152P
GSX-R1000 09-11	-	FMBO43152P
TL1000R/S 97-03	FMBI43201P	FMBO43122P
GS1100 82	FMBI41201P	-
GSX1100F 88	FMBI41201P	FMBO41152P
GSX1100G 91-93	FMBI43201P	FMBO43122P
GSX-R1100 86-88	FMBI41201P	-
GSX-R1100 89-90	FMBI43201P	FMBO43122P
GSX-R1100 91-94	FMBI41201P	FMBO41202P
GSX-R1100 95-98	FMBI43201P	-
GSF1200 Bandit 97-00	FMBI43201P	FMBO43152P
GSF1200 Bandit 01-05	FMBI43201P	-
GSF1250 Bandit 07-09	FMBI43201P	-
GSX1300R Hayabusa 99-07	-	FMBO43122P
GV1400 87	FMBI41201P	-
VS1400 87-04	-	FMBO41152P
S83 Boulevard 05-08	-	FMBO41152P
VL1500 Intruder LC 99-04	FMBI41201P	-
C90 Boulevard 05-09	FMBI41201P	-
VZ1600 Marauder 04-09	FMBI43201P	FMBO43152P
M95 Boulevard 10-15	FMBI43201P	FMBO43152P
TRIUMPH		
Daytona 600 04	FMBI43201P	FMBO43122P
Tiger 800 11-13	FMBI43201P	FMBO43152P
885i Tiger 00	FMBI43201P	FMBO43122P
900 Adventurer 96-01	FMBI43201P	FMBO43122P

COMPATIBLE CON MODELO	CASQUILLOS INTERNOS	CASQUILLOS EXTERNOS
TRIUMPH (CONT.)		
900 Daytona 94-96	FMBI43201P	FMBO43122P
900 Super 3 94-96	FMBI43201P	FMBO43122P
900 Speed Triple 94-95	FMBI43201P	FMBO43122P
900 Sprint/Sprint Sport 94-98	FMBI43201P	FMBO43122P
900 Sprint ST 99-07	FMBI43151P	FMBO43152P
900 Sprint RS 00-04	FMBI43151P	FMBO43152P
900 Thruxton (con horquillas KYB) 08-15	FMBI41201P	FMBO41152P
900 Thunderbird/Sport 94-01	FMBI43201P	FMBO43122P
900 Tiger 95-01	FMBI43201P	FMBO43122P
900 Trident 95-01	FMBI43201P	FMBO43122P
900 Trophy 3 95-01	FMBI43151P	FMBO43152P
Bonneville 02-07	FMBI41201P	FMBO41152P
Bonneville (con horquillas KYB) 08-15	FMBI41201P	FMBO41152P
T509 Speed Triple 97-98	FMBI43201P	-
T509 Speed Triple 99-01	-	FMBO45122P
T595/955i Daytona 97-01	-	FMBO45122P
955i Tiger 02-06	FMBI43201P	FMBO43122P
1050 Tiger 07-11	FMBI43201P	FMBO43152P
1050 Speed Triple 05-11	FMBI43201P	FMBO43152P
1200 Daytona 94-98	FMBI43201P	FMBO43122P
1200 Trophy 4 94-01	FMBI43201P	FMBO43122P
2300 Rocket III Touring 08-15	FMBI43201P	FMBO43122P
VICTORY		
VEGAS 07	FMBI43201P	FMBO43122P
YAMAHA		
TZ250 91	FMBI41201P	FMBO41202P
TZ250 93-98	-	FMBO41202P
FZ6 04-09	FMBI43151P	FMBO43122P
FZ6R 09-15	FMBI41201P	-
YZF600 95-96	FMBI41201P	FMBO41202P
YZF600 97-07	FMBI41201P	-
YZF-R6 99-04	FMBI43201P	FMBO43122P
YZF-R6S 06-09	FMBI43201P	FMBO43122P
FZ-07 15-16	FMBI41201P	-
FZR750R 87-88	-	FMBO41202P
YZF750RR 94-98	FMBI41201P	FMBO41202P
FJ09 14-16	FMBI41201P	-
FZ-09 14-16	FMBI41201P	-
TDM850 92-93	FMBI41201P	-
FZR1000 87-88	FMBI41201P	-
FZR1000 89-90	FMBI43201P	FMBO43122P
FZR1000 91-93	FMBI41201P	FMBO41202P
FZ-1 01-05	FMBI43201P	FMBO43152P
FJ1100 84-85	FMBI41201P	-
XVS1100 V-Star 98-09	FMBI41201P	-
FJ1200 86-93	FMBI41201P	-
VMX1200 93-13	FMBI43201P	FMBO43122P
XTZ1200 Super Tenere 12	FMBI43201P	FMBO43122P
XVZ13A Royal Star 96-13	FMBI43151P	FMBO43152P
XVZ1300 Royal Star 96-13	FMBI43151P	FMBO43152P
XV1700 Road Star 04-12	FMBI43151P	FMBO43152P

CASQUILLOS PISTÓN DE HORQUILLA

- Reemplaza los casquillos pistón de horquilla de aluminio que presentan un riesgo de desgaste y sellado
- Los casquillos desgastados reducen el rendimiento de amortiguación y provocan tope en la suspensión
- Los casquillos de alta calidad, larga duración y baja fricción ofrecen un rendimiento excepcional
- Mide 10 mm x 15 mm x 9 mm
- Venta por parejas (salvo que se especifique lo contrario)



FKRB1015P



SMSB12508

COMPATIBLE CON MODELO	N.º ART.
KAWASAKI	
ZX-6R 95-97	FKRB1015P
ZX-6R 98-01	SMSB12508[1]
ZZ-R600 05-09	SMSB12508[1]
ZX-7 89-95	FKRB1015P
ZX-7R 91-01	FKRB1015P
ZX-9R 94-97	FKRB1015P
ZX-9R 98-01	SMSB12508[1]
ZX-12R 00-03	SMSB12508[1]
GTR 1400 08-10	SMSB12508[1]

COMPATIBLE CON MODELO	N.º ART.
SUZUKI	
TL1000R/S 97-03	SMSB12508[1]
GSX1300 B-King 08	SMSB12508[1]
GSX-R1300 Hayabusa 99-07	SMSB12508[1]
TRIUMPH	
900 Thunderbird Sport 98-99	FKRB1015P
YAMAHA	
TZ250 91-93/96-98	FKRB1015P
YZF600 96-07	FKRB1015P
YZF750RR 93-95	FKRB1015P
FZR1000 91-96	FKRB1015P

[1] Se vende por unidades.

PARTS EUROPE STREET 2021

PINGEL Since 1967

CASQUILLOS DE REBAJE PARTE FRONTAL

- Reduce la parte frontal 25,4 mm (1") ien menos tiempo del que se tarda en ir a comprar el pan
- Una simple instalación añadirá velocidad en la pista y en carretera
- Fabricados en aluminio billet pulido 6061-T6; incluyen tornillos de montaje



0416-0039



0416-0009

COMPATIBLE CON MODELO	N.º ART.
KAWASAKI	
EX250R/300R 08-14	**0416-0039**

COMPATIBLE CON MODELO	N.º ART.
SUZUKI	
GSX1300R Hayabusa 99-18	**0416-0009**

ALL BALLS Racing

KIT CASQUILLOS DE SUSPENSIÓN Y RETENES

PARA HONDA CBR900RR 93-97, GL1800 01-17, VT1300C 10-16, VT1300CX 10-19

- El kit incluye todos los retenes y casquillos necesarios para reparar una horquilla



DESCRIPCIÓN	N.º ART.
Kit casquillos de suspensión y retenes	**0403-0045**



0450-0562



0413-0085



0407-0616

SHOWA GENUINE PARTS

PIEZAS DE REPUESTO PARA KITS DE MANTENIMIENTO PARA HORQUILLA FRONTAL DELANTERA

- Piezas de repuesto para kits de mantenimiento de horquilla delantera sin aceite

DESCRIPCIÓN	N.º REFERENCIA SHOWA	N.º ART. RECAMBIO
35 MM		
Retén de aceite	F32003501	0407-0688
Casquillos guía	F27503501	0450-0562
37 MM		
Retén de aceite	F32003701	0407-0689
Guardapolvos	F33003701	0407-0695
Casquillo deslizamiento	F27603701	0413-0085
39 MM		
Retén de aceite	F32003901	0407-0690
Casquillo deslizamiento	F27603901	0413-0086
41 MM		
Retén de aceite	F32004101	0407-0691
Casquillo guía (41 x 45 x 15)	F27504101	0450-0563
Casquillo guía (41 x 45 x 20)	F27504102	0450-0564
43 MM		
Retén de aceite (43 x 54 x 11)	F32004301	0407-0692

DESCRIPCIÓN	N.º REFERENCIA SHOWA	N.º ART. RECAMBIO
43 MM (CONT.)		
Retén de aceite (43 x 54 x 9,2/11,5)	F32004302	0407-0693
Guardapolvos	F33004301	0407-0696
Casquillo deslizamiento	F27604301	0413-0087
Casquillo guía (43 x 47 x 15)	F27504301	0450-0565
Casquillo guía (43 x 47 x 20)	F27504303	0450-0566
45 MM		
Retén de aceite	F32004501	0407-0694
Guardapolvos	F33004501	0407-0697
Casquillos guía	F27504501	0450-0567
47 MM		
Guardapolvos	F33004701	0407-0616
48 MM		
Guardapolvos	F33004801	0407-0618
49 MM		
Guardapolvos	F33004901	0407-0622

COMPATIBLE CON MODELO	ALTURA (MM)	DI (MM)	DE (MM)	N.º REFERENCIA SHOWA	N.º ART.
APRILIA					
RS250 97-02	20	41	45	F27504102	0450-0564
	11	41	54	F32004101	0407-0691
RST1000 Futura 01-04	20	43	47	F27504303	0450-0566
	11	43	54	F32004301	0407-0692
	6	43	54,7	F33004301	0407-0696
RSV Mille 99-02	20	43	47	F27504303	0450-0566
	11	43	54	F32004301	0407-0692
	6	43	54,7	F33004301	0407-0696

COMPATIBLE CON MODELO	ALTURA (MM)	DI (MM)	DE (MM)	N.º REFERENCIA SHOWA	N.º ART.
APRILIA (CONT.)					
RSV4 14	20	41	43	F27604301	0413-0087
	15	43	47	F27504301	0450-0565
	9,5	43	54	F32004302	0407-0693
	6	43	54,7	F33004301	0407-0696
SL1000 Falco 01-02	20	43	47	F27504303	0450-0566
	11	43	54	F32004301	0407-0692
	6	43	54,7	F33004301	0407-0696
Tuono 1000R 03-05	20	43	47	F27504303	0450-0566
	11	43	54	F32004301	0407-0692
	6	43	54,7	F33004301	0407-0696

SHOWA GENUINE PARTS

PIEZAS DE REPUESTO PARA KITS DE MANTENIMIENTO PARA HORQUILLA FRONTAL DELANTERA (CONT.)

COMPATIBLE CON MODELO	ALTURA (MM)	DI (MM)	DE (MM)	N.º REFERENCIA SHOWA	N.° ART.
BMW					
K75 C-S-RT 92-95	11	41	54	F32004101	0407-0691
F650 97-00	15	41	45	F27504101	0450-0563
	11	41	54	F32004101	0407-0691
F650GS 08	15	41	45	F27504101	0450-0563
	11	41	54	F32004101	0407-0691
F650GS 02-07	15	41	45	F27504101	0450-0563
	11	41	54	F32004101	0407-0691
F650GS 01	15	41	45	F27504101	0450-0563
	11	41	54	F32004101	0407-0691
F650GS Dakar 01-07	15	41	45	F27504101	0450-0563
	11	41	54	F32004101	0407-0691
F650GS Twin Marzocchi 09-12	15	41	45	F27504101	0450-0563
F650GS Twin Showa 10-12	15	41	45	F27504101	0450-0563
	11	41	54	F32004101	0407-0691
F650GS Twin-Lowered Marzocchi-Sachs 09-12	15	41	45	F27504101	0450-0563
G650GS Marzocchi-Sachs 11-13	15	41	45	F27504101	0450-0563
G650GS Showa 09-15	15	41	45	F27504101	0450-0563
	11	41	54	F32004101	0407-0691
F700GS 16-17	15	41	45	F27504101	0450-0563
F700GS 15	15	41	45	F27504101	0450-0563
F700GS 12-13	15	41	45	F27504101	0450-0563
F800GS 16-17	20	41	43	F27604301	0413-0087
F800GS 06-07	20	41	43	F27604301	0413-0087
	11	43	54	F32004301	0407-0692
F800GSA 13-15	20	41	43	F27604301	0413-0087
F800S-ST-GT-R 07-16	20	41	43	F27604301	0413-0087
	15	43	47	F27504301	0450-0565
	11	43	54	F32004301	0407-0692
	6	43	54,7	F33004301	0407-0696
R1100S 99-04	11	35	48	F32003501	0407-0688
R1150RT 04	11	35	48	F32003501	0407-0688
K1200GT 03-04	11	35	48	F32003501	0407-0688
R1200C 99-04	11	35	48	F32003501	0407-0688
R1200GS 05-12	11	35	48	F32003501	0407-0688
R1200GS Adventure 06-12	11	35	48	F32003501	0407-0688
R1200RT 05-09	11	35	48	F32003501	0407-0688
DUCATI					
620 Sport 03	11	43	54	F32004301	0407-0692
	6	43	54,7	F33004301	0407-0696
Monster 620-D 02-06	11	43	54	F32004301	0407-0692
	6	43	54,7	F33004301	0407-0696
Monster 695 07-08	11	43	54	F32004301	0407-0692
	6	43	54,7	F33004301	0407-0696
Monster 696 08-09	11	43	54	F32004301	0407-0692
	6	43	54,7	F33004301	0407-0696
Monster 696-ABS Dark 10-11	11	43	54	F32004301	0407-0692
	6	43	54,7	F33004301	0407-0696
748 97-01	20	43	47	F27504303	0450-0566
	11	43	54	F32004301	0407-0692
	6	43	54,7	F33004301	0407-0696
748S 02	20	43	47	F27504303	0450-0566
	11	43	54	F32004301	0407-0692
	6	43	54,7	F33004301	0407-0696
749 03-04	20	43	47	F27504303	0450-0566
	11	43	54	F32004301	0407-0692
	6	43	54,7	F33004301	0407-0696
749-D 06	20	43	47	F27504303	0450-0566
	11	43	54	F32004301	0407-0692
	6	43	54,7	F33004301	0407-0696
749-D 05	11	43	54	F32004301	0407-0692
	6	43	54,7	F33004301	0407-0696
749S 06	20	43	47	F27504303	0450-0566
	11	43	54	F32004301	0407-0692
	6	43	54,7	F33004301	0407-0696
749S 04-05	20	43	47	F27504303	0450-0566
	11	43	54	F32004301	0407-0692
	6	43	54,7	F33004301	0407-0696
749S 03	11	43	54	F32004301	0407-0692
	6	43	54,7	F33004301	0407-0696

COMPATIBLE CON MODELO	ALTURA (MM)	DI (MM)	DE (MM)	N.º REFERENCIA SHOWA	N.° ART.
DUCATI (CONT.)					
750 SS 99-01	20	41	43	F27604301	0413-0087
	20	43	47	F27504303	0450-0566
	11	43	54	F32004301	0407-0692
	6	43	54,7	F33004301	0407-0696
750 SS 92-93	20	41	45	F27504102	0450-0564
	11	41	54	F32004101	0407-0691
	11	43	54	F32004301	0407-0692
	6	43	54,7	F33004301	0407-0696
Monster 750 97	20	41	45	F27504102	0450-0564
	11	41	54	F32004101	0407-0691
Monster 750D-S 02-03	11	43	54	F32004301	0407-0692
	6	43	54,7	F33004301	0407-0696
Monster 796 14	20	41	43	F27604301	0413-0087
Monster 796-ABS 11	20	41	43	F27604301	0413-0087
	15	43	47	F27504301	0450-0565
	11	43	54	F32004301	0407-0692
	6	43	54,7	F33004301	0407-0696
Hypermotard 796 10-11	11	43	54	F32004301	0407-0692
	6	43	54,7	F33004301	0407-0696
800 SS Supersport 03-07	20	41	43	F27604301	0413-0087
	20	43	47	F27504303	0450-0566
	11	43	54	F32004301	0407-0692
	6	43	54,7	F33004301	0407-0696
Monster 800S-D 04-05	11	43	54	F32004301	0407-0692
	6	43	54,7	F33004301	0407-0696
Monster S2R 800 07	11	43	54	F32004301	0407-0692
	6	43	54,7	F33004301	0407-0696
848 08-10	15	43	47	F27504301	0450-0565
	11	43	54	F32004301	0407-0692
	6	43	54,7	F33004301	0407-0696
848 Evo 11	15	43	47	F27504301	0450-0565
	11	43	54	F32004301	0407-0692
	6	43	54,7	F33004301	0407-0696
Streetfighter 848 10-11	11	43	54	F32004301	0407-0692
	6	43	54,7	F33004301	0407-0696
851S Super Bike 91-92	20	41	45	F27504102	0450-0564
	11	41	54	F32004101	0407-0691
888 Super Bike 93-94	20	41	45	F27504102	0450-0564
	11	41	54	F32004101	0407-0691
900 E 95	11	45	57	F32004501	0407-0694
	6	45	57,7	F33004501	0407-0697
900 E 94	11	45	57	F32004501	0407-0694
	6	45	57,7	F33004501	0407-0697
900SS 98-02	20	41	43	F27604301	0413-0087
	20	43	47	F27504303	0450-0566
	11	43	54	F32004301	0407-0692
	6	43	54,7	F33004301	0407-0696
900SS 90-93	20	41	45	F27504102	0450-0564
	11	41	54	F32004101	0407-0691
900SS CR 94-95	20	41	45	F27504102	0450-0564
	11	41	54	F32004101	0407-0691
900SS FE 98	20	41	45	F27504102	0450-0564
	11	41	54	F32004101	0407-0691
900SS SP 94-02	20	41	45	F27504102	0450-0564
	11	41	54	F32004101	0407-0691
Monster 900 02	20	43	47	F27504303	0450-0566
	11	43	54	F32004301	0407-0692
	6	43	54,7	F33004301	0407-0696
Monster 900 00-01	11	43	54	F32004301	0407-0692
	6	43	54,7	F33004301	0407-0696
Monster 900 95-99	20	41	45	F27504102	0450-0564
	11	41	54	F32004101	0407-0691
Monster 900 City 99-01	20	41	45	F27504102	0450-0564
	11	41	54	F32004101	0407-0691
Monster 900 Cromo 99-01	20	41	45	F27504102	0450-0564
	11	41	54	F32004101	0407-0691
Monster 900D 02	11	43	54	F32004301	0407-0692
	6	43	54,7	F33004301	0407-0696

PIEZAS DE REPUESTO PARA KITS DE MANTENIMIENTO PARA HORQUILLA FRONTAL DELANTERAcontinúa en la página siguiente.



Todos los nºs de artículo en MAGENTA son nuevos para 2021

SHOWA GENUINE PARTS

PIEZAS DE REPUESTO PARA KITS DE MANTENIMIENTO PARA HORQUILLA FRONTAL DELANTERA (CONT.)

COMPATIBLE CON MODELO	ALTURA (MM)	DI (MM)	DE (MM)	N.º REFERENCIA SHOWA	N.° ART.
DUCATI (CONT.)					
Monster 900S 00-01	20	41	43	F27604301	0413-0087
	20	43	47	F27504303	0450-0566
	11	43	54	F32004301	0407-0692
	6	43	54,7	F33004301	0407-0696
Monster M900 94	11	43	54	F32004301	0407-0692
	6	43	54,7	F33004301	0407-0696
916 96-98	20	43	47	F27504303	0450-0566
	11	43	54	F32004301	0407-0692
	6	43	54,7	F33004301	0407-0696
916 95	20	43	47	F27504303	0450-0566
	11	43	54	F32004301	0407-0692
	6	43	54,7	F33004301	0407-0696
Monster 996C S4R 04	20	41	43	F27604301	0413-0087
	20	43	47	F27504303	0450-0566
	11	43	54	F32004301	0407-0692
	6	43	54,7	F33004301	0407-0696
916 Biposto 97-98	20	43	47	F27504303	0450-0566
	11	43	54	F32004301	0407-0692
	6	43	54,7	F33004301	0407-0696
996 99-02	20	43	47	F27504303	0450-0566
	11	43	54	F32004301	0407-0692
	6	43	54,7	F33004301	0407-0696
996 SPS 99	20	43	47	F27504303	0450-0566
	11	43	54	F32004301	0407-0692
	6	43	54,7	F33004301	0407-0696
996S 2000-02	20	43	47	F27504303	0450-0566
	11	43	54	F32004301	0407-0692
	6	43	54,7	F33004301	0407-0696
Monster S4R 07	20	43	47	F27504303	0450-0566
	11	43	54	F32004301	0407-0692
	6	43	54,7	F33004301	0407-0696
Monster S4R 04-06	20	43	47	F27504303	0450-0566
	11	43	54	F32004301	0407-0692
	6	43	54,7	F33004301	0407-0696
998 02-03	20	43	47	F27504303	0450-0566
	11	43	54	F32004301	0407-0692
	6	43	54,7	F33004301	0407-0696
998 Matrix 04	20	43	47	F27504303	0450-0566
	11	43	54	F32004301	0407-0692
	6	43	54,7	F33004301	0407-0696
999 03-06	20	43	47	F27504303	0450-0566
	11	43	54	F32004301	0407-0692
	6	43	54,7	F33004301	0407-0696
ST2 98-01	20	41	43	F27604301	0413-0087
	20	43	47	F27504303	0450-0566
	11	43	54	F32004301	0407-0692
ST2 98-01	6	43	54,7	F33004301	0407-0696
	11	43	54	F32004301	0407-0692
	6	43	54,7	F33004301	0407-0696
ST3 ABS 06-07	11	43	54	F32004301	0407-0692
	6	43	54,7	F33004301	0407-0696
ST4 99-01	20	41	43	F27604301	0413-0087
	20	43	47	F27504303	0450-0566
	11	43	54	F32004301	0407-0692
	6	43	54,7	F33004301	0407-0696
ST4s 04-05	11	43	54	F32004301	0407-0692
	6	43	54,7	F33004301	0407-0696
ST4s 02-03	20	43	47	F27504303	0450-0566
	11	43	54	F32004301	0407-0692
	6	43	54,7	F33004301	0407-0696
ST4s ABS 04-05	11	43	54	F32004301	0407-0692
	6	43	54,7	F33004301	0407-0696
ST4s ABS 03	20	41	43	F27604301	0413-0087
	20	43	47	F27504303	0450-0566
	11	43	54	F32004301	0407-0692
	6	43	54,7	F33004301	0407-0696
GT1000 07	11	43	54	F32004301	0407-0692
	6	43	54,7	F33004301	0407-0696
GT1000 Sport Classic-Touring 09-10	11	43	54	F32004301	0407-0692
	6	43	54,7	F33004301	0407-0696
Monster M1000-D 03-05	11	43	54	F32004301	0407-0692
	6	43	54,7	F33004301	0407-0696

COMPATIBLE CON MODELO	ALTURA (MM)	DI (MM)	DE (MM)	N.º REFERENCIA SHOWA	N.° ART.
DUCATI (CONT.)					
Monster M1000S 03-05	20	43	47	F27504303	0450-0566
	11	43	54	F32004301	0407-0692
	6	43	54,7	F33004301	0407-0696
Monster S2R 1000 07-08	20	43	47	F27504303	0450-0566
	11	43	54	F32004301	0407-0692
	6	43	54,7	F33004301	0407-0696
Monster S2R-RD 1000 05-06	11	43	54	F32004301	0407-0692
	6	43	54,7	F33004301	0407-0696
Monster SR1000 06	20	43	47	F27504303	0450-0566
	11	43	54	F32004301	0407-0692
	6	43	54,7	F33004301	0407-0696
Multistrada 1000DS 03-07	20	43	47	F27504303	0450-0566
	11	43	54	F32004301	0407-0692
	6	43	54,7	F33004301	0407-0696
Sport 1000 06	11	43	54	F32004301	0407-0692
	6	43	54,7	F33004301	0407-0696
Sport 1000-S 07-09	11	43	54	F32004301	0407-0692
	6	43	54,7	F33004301	0407-0696
SS1000-DS 03-06	20	41	43	F27604301	0413-0087
	20	43	47	F27504303	0450-0566
	11	43	54	F32004301	0407-0692
	6	43	54,7	F33004301	0407-0696
Multistrada 1100 08-09	20	43	47	F27504303	0450-0566
	11	43	54	F32004301	0407-0692
	6	43	54,7	F33004301	0407-0696
1098 07-08	15	43	47	F27504301	0450-0565
	11	43	54	F32004301	0407-0692
	6	43	54,7	F33004301	0407-0696
1098S 10	11	43	54	F32004301	0407-0692
	6	43	54,7	F33004301	0407-0696
Monster 1100 09-10	11	43	54	F32004301	0407-0692
	6	43	54,7	F33004301	0407-0696
Monster 1100 Evo 11-13	20	41	43	F27604301	0413-0087
	11	43	54	F32004301	0407-0692
	6	43	54,7	F33004301	0407-0696
Streetfighter 11	15	43	47	F27504301	0450-0565
	11	43	54	F32004301	0407-0692
	6	43	54,7	F33004301	0407-0696
1198 09-10	15	43	47	F27504301	0450-0565
	11	43	54	F32004301	0407-0692
	6	43	54,7	F33004301	0407-0696
Multistrada 1200 11	15	43	47	F27504301	0450-0565
	11	43	54	F32004301	0407-0692
	6	43	54,7	F33004301	0407-0696
Multistrada 1200S 13	5,9	48	58,6	F33004801	0407-0618
HONDA					
RC30 90	20	41	43	F27604301	0413-0087
	15	43	47	F27504301	0450-0565
	11	43	54	F32004301	0407-0692
	6	43	54,7	F33004301	0407-0696
RC45 94	11	41	54	F32004101	0407-0691
RC51 02-06	20	41	43	F27604301	0413-0087
	20	43	47	F27504303	0450-0566
	11	43	54	F32004301	0407-0692
	6	43	54,7	F33004301	0407-0696
RC51 00-01	20	41	43	F27604301	0413-0087
	20	43	47	F27504303	0450-0566
	11	43	54	F32004301	0407-0692
	6	43	54,7	F33004301	0407-0696
RS125R 89-02, 04, 08	15	35	39	F27503501	0450-0562
	11	35	48	F32003501	0407-0688
XR200R 82-83	11	35	48	F32003501	0407-0688
CRF230F 03-09	11	37	50	F32003701	0407-0689
	5,5	37	50,7	F33003701	0407-0695
CRF230L 08-09	11	37	50	F32003701	0407-0689
	5,5	37	50,7	F33003701	0407-0695
CRF230M 09	11	37	50	F32003701	0407-0689
	5,5	37	50,7	F33003701	0407-0695
CRF250L 13-20	15	43	47	F27504301	0450-0565
	9,5	43	54	F32004302	0407-0693
	6	43	54,7	F33004301	0407-0696

SHOWA GENUINE PARTS

PIEZAS DE REPUESTO PARA KITS DE MANTENIMIENTO PARA HORQUILLA FRONTAL DELANTERA (CONT.)

COMPATIBLE CON MODELO	ALTURA (MM)	DI (MM)	DE (MM)	N.º REFERENCIA SHOWA	N.° ART.
HONDA (CONT.)					
CBR250 11-13	20	35	37	F27603701	0413-0085
	11	37	50	F32003701	0407-0689
	5,5	37	50,7	F33003701	0407-0695
CRF250L RALLY 17-18, 20	15	43	47	F27504301	0450-0565
	9,5	43	54	F32004302	0407-0693
	6	43	54,7	F33004301	0407-0696
NSR250 86	11	41	54	F32004101	0407-0691
NSR250 96	15	41	45	F27504101	0450-0563
	11	41	54	F32004101	0407-0691
NSR250SP 95	15	41	45	F27504101	0450-0563
	11	41	54	F32004101	0407-0691
NX250 88-90	11	37	50	F32003701	0407-0689
	15	41	45	F27504101	0450-0563
	11	41	54	F32004101	0407-0691
RS250R 99-00	11	41	54	F32004101	0407-0691
VTR250 88-90	15	35	39	F27503501	0450-0562
	11	35	48	F32003501	0407-0688
XL250 82	11	35	48	F32003501	0407-0688
XR250L 91-96	15	41	45	F27504101	0450-0563
	11	41	54	F32004101	0407-0691
CBR300 14-17	20	35	37	F27603701	0413-0085
	11	37	50	F32003701	0407-0689
	5,5	37	50,7	F33003701	0407-0695
SL350 Scrambler 72-73	11	35	48	F32003501	0407-0688
XL350R 73, 83-85	11	35	48	F32003501	0407-0688
CB400FCB1 89-90	15	41	45	F27504101	0450-0563
	11	41	54	F32004101	0407-0691
CB400SF Super Four 94	15	41	45	F27504101	0450-0563
	11	41	54	F32004101	0407-0691
CBR400RR 92	15	41	45	F27504101	0450-0563
	11	41	54	F32004101	0407-0691
RVF400R 93	20	41	45	F27504102	0450-0564
	11	41	54	F32004101	0407-0691
VFR400 89-90	15	41	45	F27504101	0450-0563
	11	41	54	F32004101	0407-0691
XR400R 96-04	15	43	47	F27504301	0450-0565
	11	43	54	F32004301	0407-0692
	6	43	54,7	F33004301	0407-0696
CB450K 72-76	11	35	48	F32003501	0407-0688
CB500F 13-18	15	41	45	F27504101	0450-0563
	11	41	54	F32004101	0407-0691
CB500K 71-73	11	35	48	F32003501	0407-0688
CB500T 75-78	11	35	48	F32003501	0407-0688
CB500X 13-18	15	41	45	F27504101	0450-0563
	11	41	54	F32004101	0407-0691
CBR500R 13-18	15	41	45	F27504101	0450-0563
	11	41	54	F32004101	0407-0691
CX500C Custom 81-82	11	35	48	F32003501	0407-0688
CX500TC Turbo 82	11	37	50	F32003701	0407-0689
	5,5	37	50,7	F33003701	0407-0695
FT500 Ascot 82-83	11	37	50	F32003701	0407-0689
	5,5	37	50,7	F33003701	0407-0695
GL500I Silverwing 81-82	11	35	48	F32003501	0407-0688
GB500 89-90	11	35	48	F32003501	0407-0688
NR500 95	20	45	49	F27504501	0450-0567
	11	45	57	F32004501	0407-0694
	6	45	57,7	F33004501	0407-0697
VF500 Interceptor 83-86	11	37	50	F32003701	0407-0689
	5,5	37	50,7	F33003701	0407-0695
VT500FT Ascot 83-84	11	37	50	F32003701	0407-0689
	5,5	37	50,7	F33003701	0407-0695
XL500R 81-82	11	35	48	F32003501	0407-0688
XR500R 81-84	11	37	50	F32003701	0407-0689
	6	43	54,7	F33004301	0407-0696
	11	43	54	F32004301	0407-0692
	15	43	47	F27504301	0450-0565
CB550F Super Sport 75-78	11	35	48	F32003501	0407-0688
CB550K 74-78	11	35	48	F32003501	0407-0688
CB550SC Night Hawk 83	11	37	50	F32003701	0407-0689
599-CB600F Hornet 04-07	15	41	45	F27504101	0450-0563
	11	41	54	F32004101	0407-0691

COMPATIBLE CON MODELO	ALTURA (MM)	DI (MM)	DE (MM)	N.º REFERENCIA SHOWA	N.° ART.
HONDA (CONT.)					
CBR600F Hurricane 87-90	20	35	37	F27603701	0413-0085
	11	37	50	F32003701	0407-0689
	5,5	37	50,7	F33003701	0407-0695
CBR600F2 91-94	15	41	45	F27504101	0450-0563
	11	41	54	F32004101	0407-0691
CBR600F3 95-98	15	41	45	F27504101	0450-0563
	11	41	54	F32004101	0407-0691
CBR600F4 99-00	15	43	47	F27504301	0450-0565
	11	43	54	F32004301	0407-0692
	6	43	54,7	F33004301	0407-0696
CBR600F4i 01-06	15	43	47	F27504301	0450-0565
	11	43	54	F32004301	0407-0692
	6	43	54,7	F33004301	0407-0696
CBR600RR 03-15	15	41	45	F27504101	0450-0563
	11	41	54	F32004101	0407-0691
	6	45	57,7	F33004501	0407-0697
FCS600 01-12	11	41	54	F32004101	0407-0691
XL600V Transalp 89-99	11	41	54	F32004101	0407-0691
XL600V Transalp 89-98	15	41	45	F27504101	0450-0563
XR600R 85-00	15	43	47	F27504301	0450-0565
	11	43	54	F32004301	0407-0692
	6	43	54,7	F33004301	0407-0696
CB650 79-82	11	35	48	F32003501	0407-0688
CB650C 80-81	11	35	48	F32003501	0407-0688
CB650SC Night Hawk 82	11	37	50	F32003701	0407-0689
CB650SC Night Hawk 83-85	11	39	52	F32003901	0407-0690
CX650E Euro 83-86	11	37	50	F32003701	0407-0689
	5,5	37	50,7	F33003701	0407-0695
CX650TC Turbo 83	11	37	50	F32003701	0407-0689
	5,5	37	50,7	F33003701	0407-0695
GL650I Silverwing 83	11	37	50	F32003701	0407-0689
	5,5	37	50,7	F33003701	0407-0695
NT650 Hawk GT 88-91	15	41	45	F27504101	0450-0563
	11	41	54	F32004101	0407-0691
XR650L 93-20	15	43	47	F27504301	0450-0565
	11	43	54	F32004301	0407-0692
	6	43	54,7	F33004301	0407-0696
XL650V Transalp 2000-06	11	41	54	F32004101	0407-0691
CB700SC Night Hawk S 84-86	20	37	39	F27603901	0413-0086
CTX700 14-17	11	41	54	F32004101	0407-0691
NC700X 12-17	15	41	45	F27504101	0450-0563
	11	41	54	F32004101	0407-0691
VF700C Magna 84-87	11	39	52	F32003901	0407-0690
VF700F Interceptor 84-85	11	39	52	F32003901	0407-0690
VF700S Sabre 84-85	11	37	50	F32003701	0407-0689
	5,5	37	50,7	F33003701	0407-0695
VFR700 Interceptor 86-87	20	35	37	F27603701	0413-0085
	11	37	50	F32003701	0407-0689
	5,5	37	50,7	F33003701	0407-0695
XL700V Transalp 07-08	11	41	54	F32004101	0407-0691
CB750 Night Hawk 91-03	15	41	45	F27504101	0450-0563
	11	41	54	F32004101	0407-0691
CB750A matic 75-78	11	35	48	F32003501	0407-0688
CB750C 80-82	15	35	39	F27503501	0450-0562
	11	35	48	F32003501	0407-0688
CB750F Super Sport 75-82	11	37	50	F32003701	0407-0689
	11	35	48	F32003501	0407-0688
CB750K 71-82	15	35	39	F27503501	0450-0562
	11	35	48	F32003501	0407-0688
VF750C Magna 82-83	11	37	50	F32003701	0407-0689
	5,5	37	50,7	F33003701	0407-0695
VF750C Magna 94-03	15	41	45	F27504101	0450-0563
	11	41	54	F32004101	0407-0691
VF750F Interceptor 83-84	11	39	52	F32003901	0407-0690
VF750S Sabre 82-83	11	37	50	F32003701	0407-0689
	5,5	37	50,7	F33003701	0407-0695
VFR750F Interceptor 86	20	35	37	F27603701	0413-0085
	11	37	50	F32003701	0407-0689

PIEZAS DE REPUESTO PARA KITS DE MANTENIMIENTO PARA HORQUILLA FRONTAL DELANTERAcontinúa en la página siguiente.



Todos los nºs de artículo en MAGENTA son nuevos para 2021

SHOWA GENUINE PARTS

PIEZAS DE REPUESTO PARA KITS DE MANTENIMIENTO PARA HORQUILLA FRONTAL DELANTERA (CONT.)

COMPATIBLE CON MODELO	ALTURA (MM)	DI (MM)	DE (MM)	N.º REFERENCIA SHOWA	N.º ART.
HONDA (CONT.)					
VFR750 Interceptor 90-97	15	41	45	F27504101	0450-0563
	11	41	54	F32004101	0407-0691
	5,5	37	50,7	F33003701	0407-0695
VT750C Shadow 01-17	11	41	54	F32004101	0407-0691
VT750C Shadow ACE 98-02	11	41	54	F32004101	0407-0691
XRV750 Africa Twin 88-03	11	43	54	F32004301	0407-0692
PC800 Pacific Coast 89-90, 93-98	15	41	45	F27504101	0450-0563
	11	41	54	F32004101	0407-0691
VFR800 Interceptor 98-01	15	41	45	F27504101	0450-0563
VFR800 Interceptor 02-13	20	43	47	F27504303	0450-0566
	11	43	54	F32004301	0407-0692
	6	43	54,7	F33004301	0407-0696
	11	41	54	F32004101	0407-0691
VFR800FD 14-15	20	43	47	F27504303	0450-0566
	9,5	43	54	F32004302	0407-0693
	6	43	54,7	F33004301	0407-0696
CB900C Custom 81-82	11	37	50	F32003701	0407-0689
	5,5	37	50,7	F33003701	0407-0695
CB900F Super Sport 81-82	11	39	52	F32003901	0407-0690
CB900F 02-07	20	41	43	F27604301	0413-0087
	15	43	47	F27504301	0450-0565
	11	43	54	F32004301	0407-0692
	6	43	54,7	F33004301	0407-0696
CBR900RR Fire Blade 92-98	11	45	57	F32004501	0407-0694
	6	45	57,7	F33004501	0407-0697
CBR929RR Fire Blade 00-01	20	41	43	F27604301	0413-0087
	20	43	47	F27504303	0450-0566
	11	43	54	F32004301	0407-0692
	6	43	54,7	F33004301	0407-0696
CBR954RR Fire Blade 02-03	20	41	43	F27604301	0413-0087
	20	43	47	F27504303	0450-0566
	11	43	54	F32004301	0407-0692
	6	43	54,7	F33004301	0407-0696
CB1000R 11-15	20	41	43	F27604301	0413-0087
	11	43	54	F32004301	0407-0692
	6	43	54,7	F33004301	0407-0696
CBR1000F 90-91, 93-96	15	41	45	F27504101	0450-0563
	11	41	54	F32004101	0407-0691
CBR1000F Hurricane 87-88	15	41	45	F27504101	0450-0563
	11	41	54	F32004101	0407-0691
CBR1000RR Fire Blade 04-15	15	43	47	F27504301	0450-0565
	11	43	54	F32004301	0407-0692
	6	43	54,7	F33004301	0407-0696
	20	41	43	F27604301	0413-0087
CBX1000 Super Sport 79-80	11	35	48	F32003501	0407-0688
CBX1000 Super Sport 81-82	11	39	52	F32003901	0407-0690
CRF1000L Africa Twin 16-18	11	45	57	F32004501	0407-0694
	6	45	57,7	F33004501	0407-0697
GL1000 Gold Wing 75-79	5,5	37	50,7	F33003701	0407-0695
VF1000F Interceptor 84-86	15	41	45	F27504101	0450-0563
	11	41	54	F32004101	0407-0691
VTR1000F 97-05	15	41	45	F27504101	0450-0563
	11	41	54	F32004101	0407-0691
CB1100A Retro 13-17	15	41	45	F27504101	0450-0563
	11	41	54	F32004101	0407-0691
CB1100F Super Sport 83	11	39	52	F32003901	0407-0690
CBR1100XX Black Bird 97-03	11	43	54	F32004301	0407-0692
	6	43	54,7	F33004301	0407-0696
GL1100 Gold Wing 80-83	11	39	52	F32003901	0407-0690
ST1100 91-02	15	41	45	F27504101	0450-0563
	11	41	54	F32004101	0407-0691
ST1100 ABS 92-95	15	41	45	F27504101	0450-0563
	11	41	54	F32004101	0407-0691
ST1100 ABS2 96-99	20	41	43	F27604301	0413-0087
	15	43	47	F27504301	0450-0565
	11	43	54	F32004301	0407-0692
	6	43	54,7	F33004301	0407-0696
VF1100C V65 Magna 83-86	15	41	45	F27504101	0450-0563
	11	41	54	F32004101	0407-0691

COMPATIBLE CON MODELO	ALTURA (MM)	DI (MM)	DE (MM)	N.º REFERENCIA SHOWA	N.º ART.
HONDA (CONT.)					
VF1100S V65 Sabre 84-85	15	41	45	F27504101	0450-0563
	11	41	54	F32004101	0407-0691
VT1100 Shadow (todos) 88-07	15	41	45	F27504101	0450-0563
	11	41	54	F32004101	0407-0691
GL1200 Gold Wing 84-94	15	41	45	F27504101	0450-0563
	11	41	54	F32004101	0407-0691
ST1300 03-17	20	45	49	F27504501	0450-0567
	11	45	57	F32004501	0407-0694
	6	45	57,7	F33004501	0407-0697
VTX1300 02-09	15	41	45	F27504101	0450-0563
	11	41	54	F32004101	0407-0691
GL1500 Gold Wing 88-94	15	41	45	F27504101	0450-0563
	11	41	54	F32004101	0407-0691
GL1500C Valkyrie 97-01	20	45	49	F27504501	0450-0567
	11	45	57	F32004501	0407-0694
	6	45	57,7	F33004501	0407-0697
GL1500SE Gold Wing 95-00	15	41	45	F27504101	0450-0563
	11	41	54	F32004101	0407-0691
GL1500T Valkyrie 97-01	20	45	49	F27504501	0450-0567
	11	45	57	F32004501	0407-0694
	6	45	57,7	F33004501	0407-0697
GL1800 Gold Wing 01-10, 12-17	11	45	57	F32004501	0407-0694
	6	45	57,7	F33004501	0407-0697
VTX1800 02-08	20	45	49	F27504501	0450-0567
	11	45	57	F32004501	0407-0694
	6	45	57,7	F33004501	0407-0697
VTX1800T 07	20	45	49	F27504501	0450-0567
	11	45	57	F32004501	0407-0694
	6	45	57,7	F33004501	0407-0697
HUSQVARNA					
701 Enduro 16-19	5,9	48	58,6	F33004801	0407-0618
INDIAN					
Scout 15-17	15	41	45	F27504101	0450-0563
	11	41	54	F32004101	0407-0691
KAWASAKI					
KDX200 86-06	20	41	43	F27604301	0413-0087
KDX220R 97-05	20	41	43	F27604301	0413-0087
EX250 Ninja 250R 08-12	20	35	37	F27603701	0413-0085
	11	37	50	F32003701	0407-0689
	5,5	37	50,7	F33003701	0407-0695
KDX250 91-94	20	41	43	F27604301	0413-0087
KLX250 20	20	41	43	F27604301	0413-0087
KLX250R 94-96	20	41	43	F27604301	0413-0087
KLX250S 08-18	20	41	43	F27604301	0413-0087
KLX250SF 09-11	20	41	43	F27604301	0413-0087
EX300 Ninja 300R 13-17	20	35	37	F27603701	0413-0085
	11	37	50	F32003701	0407-0689
	5,5	37	50,7	F33003701	0407-0695
KLX300 97-08	20	41	43	F27604301	0413-0087
KLX400 03	5,8	49	60,7	F33004901	0407-0622
ZR400 Zephyr 92-94	20	37	39	F27603901	0413-0086
EX500 Ninja 500R 94-09	20	35	37	F27603701	0413-0085
	11	37	50	F32003701	0407-0689
	5,5	37	50,7	F33003701	0407-0695
ZR550 Zephyr 90-98	20	37	39	F27603901	0413-0086
ZX-6 Ninja 93-02	20	41	45	F27504102	0450-0564
	11	41	54	F32004101	0407-0691
	15	41	45	F27504101	0450-0563
ZX-6 ZZR600 03-04	20	41	45	F27504102	0450-0564
	11	41	54	F32004101	0407-0691
ZX600R (600R) Ninja 85-87	20	35	37	F27603701	0413-0085
ZX-6R (ZX600) Ninja 07-17	15	41	45	F27504101	0450-0563
	11	41	54	F32004101	0407-0691
ZX-6R 636 Ninja 05-06	11	41	54	F32004101	0407-0691
ZX-6RR Ninja 05-06	11	41	54	F32004101	0407-0691
KLX650 93-96	20	41	43	F27604301	0413-0087
KLX650R 93-96	20	41	43	F27604301	0413-0087
Versys KLE650 07-14	15	41	45	F27504101	0450-0563
	11	41	54	F32004101	0407-0691
W650 00-01	20	37	39	F27603901	0413-0086

SHOWA GENUINE PARTS

PIEZAS DE REPUESTO PARA KITS DE MANTENIMIENTO PARA HORQUILLA FRONTAL DELANTERA (CONT.)

COMPATIBLE CON MODELO	ALTURA (MM)	DI (MM)	DE (MM)	N.º REFERENCIA SHOWA	N.° ART.
KAWASAKI (CONT.)					
ZX-7 Ninja 89-95	20	41	45	F27504102	0450-0564
	20	41	43	F27604301	0413-0087
	20	43	47	F27504303	0450-0566
ZX-7R Ninja 91-03	20	41	43	F27604301	0413-0087
	20	43	47	F27504303	0450-0566
	20	41	45	F27504102	0450-0564
ZX-7R Raptor 98	20	41	43	F27604301	0413-0087
	20	43	47	F27504303	0450-0566
ZX-7RR Ninja 96-97	20	41	43	F27604301	0413-0087
	20	43	47	F27504303	0450-0566
ZX750 GPz 83-85	20	35	37	F27603701	0413-0085
ZX750 Turbo 84-85	20	35	37	F27603701	0413-0085
Vulcan 900 Classic VN900 06-15	15	41	45	F27504101	0450-0563
	11	41	54	F32004101	0407-0691
ZX-9R Ninja 94-97	20	41	45	F27504102	0450-0564
Z1000 03-13	15	41	45	F27504101	0450-0563
	11	41	54	F32004101	0407-0691
ZX-10R Ninja 11-15	15	43	47	F27504301	0450-0565
	11	43	54	F32004301	0407-0692
	6	43	54,7	F33004301	0407-0696
ZX1000 Ninja 11-15	15	41	45	F27504101	0450-0563
	11	41	54	F32004101	0407-0691
Versys KLZ1000 15-17	20	43	47	F27504303	0450-0566
ZRX1100 99-00	20	41	43	F27604301	0413-0087
ZX-11 Ninja 90-01	20	41	43	F27604301	0413-0087
ZX1100 GPz 83-84	20	35	37	F27603701	0413-0085
Voyager XII ZG1200 87-03	15	41	45	F27504101	0450-0563
	11	41	54	F32004101	0407-0691
Voyager ZG1200 86	15	41	45	F27504101	0450-0563
	11	41	54	F32004101	0407-0691
ZRX1200 01-05	20	41	43	F27604301	0413-0087
ZZR1200 02-05	20	41	43	F27604301	0413-0087
	15	43	47	F27504301	0450-0565
Vulcan 1500 Classic VN1500 96-08	15	41	45	F27504101	0450-0563
	11	41	54	F32004101	0407-0691
Vulcan 1500 Mean Streak VN1500 02-03	20	41	43	F27604301	0413-0087
	15	43	47	F27504301	0450-0565
	11	43	54	F32004301	0407-0692
	6	43	54,7	F33004301	0407-0696
Vulcan Nomad VN1500 99-01	15	41	45	F27504101	0450-0563
	11	41	54	F32004101	0407-0691
Vulcan 1600 Mean Streak VN1600 06-08	20	41	43	F27604301	0413-0087
	15	43	47	F27504301	0450-0565
	11	43	54	F32004301	0407-0692
	6	43	54,7	F33004301	0407-0696
Vulcan 1600 VN1600 03-08	20	41	43	F27604301	0413-0087
	15	43	47	F27504301	0450-0565
	11	43	54	F32004301	0407-0692
	6	43	54,7	F33004301	0407-0696
Vulcan 1700 Voyager Vaquero VN1700 09-17	20	41	43	F27604301	0413-0087
	15	43	47	F27504301	0450-0565
	11	43	54	F32004301	0407-0692
	6	43	54,7	F33004301	0407-0696
Vulcan 1700 Voyager VN1700 09-17	11	45	57	F32004501	0407-0694
	6	45	57,7	F33004501	0407-0697
Vulcan 2000 Classic-Classic LT VN2000 06-08	5,8	49	60,7	F33004901	0407-0622
KTM					
RC390 14-16	20	41	43	F27604301	0413-0087
	20	43	47	F27504303	0450-0566
640 Duke II 00-03	20	41	43	F27604301	0413-0087
	20	43	47	F27504303	0450-0566
640 LC4 Dual Sport 03	20	41	43	F27604301	0413-0087
	20	43	47	F27504303	0450-0566
640 LC4 Dual Sport 01-02	20	41	43	F27604301	0413-0087
	20	43	47	F27504303	0450-0566
640 LC4 Adventure R 01-03	5,9	48	58,6	F33004801	0407-0618
690 Adventure 11	5,9	48	58,6	F33004801	0407-0618
690 Enduro 08, 17-18	5,9	48	58,6	F33004801	0407-0618
690 SM 08-09	5,9	48	58,6	F33004801	0407-0618
690 SMC 08-09	5,9	48	58,6	F33004801	0407-0618
690 SMR 08-09	5,9	48	58,6	F33004801	0407-0618

COMPATIBLE CON MODELO	ALTURA (MM)	DI (MM)	DE (MM)	N.º REFERENCIA SHOWA	N.° ART.
KTM (CONT.)					
950 Adventure 03-05	5,9	48	58,6	F33004801	0407-0618
950 Super Enduro 07-09	5,9	48	58,6	F33004801	0407-0618
950 SuperMoto 07-09	5,9	48	58,6	F33004801	0407-0618
990 Adventure 07-08	5,9	48	58,6	F33004801	0407-0618
990 Super Duke 08	5,9	48	58,6	F33004801	0407-0618
MV AGUSTA					
F3 Tricolore 13	9,5	43	54	F32004302	0407-0693
SUZUKI					
Boulevard S50 05-09	20	37	39	F27603901	0413-0086
	11	39	52	F32003901	0407-0690
Boulevard S83 05-07	15	41	45	F27504101	0450-0563
Boulevard C90 05-17	11	41	54	F32004101	0407-0691
Boulevard M95 05	20	41	43	F27604301	0413-0087
	15	43	47	F27504301	0450-0565
	11	43	54	F32004301	0407-0692
	6	43	54,7	F33004301	0407-0696
DR125SE 95-97	15	35	39	F27503501	0450-0562
DR200SE 97-01	15	35	39	F27503501	0450-0562
	11	35	48	F32003501	0407-0688
DR250 90-93	15	43	47	F27504301	0450-0565
	11	43	54	F32004301	0407-0692
	6	43	54,7	F33004301	0407-0696
DR250S 90-92	15	43	47	F27504301	0450-0565
	11	43	54	F32004301	0407-0692
	6	43	54,7	F33004301	0407-0696
DR250SE 93-95	15	43	47	F27504301	0450-0565
	11	43	54	F32004301	0407-0692
	6	43	54,7	F33004301	0407-0696
DRZ250 03	20	41	43	F27604301	0413-0087
GZ250 04-09	11	37	50	F32003701	0407-0689
RGV250 91-98	20	41	45	F27504102	0450-0564
	11	41	54	F32004101	0407-0691
TM250 74	11	35	48	F32003501	0407-0688
	11	41	54	F32004101	0407-0691
DR350 90-99	15	43	47	F27504301	0450-0565
	11	43	54	F32004301	0407-0692
	6	43	54,7	F33004301	0407-0696
DR350S 90-93	15	43	47	F27504301	0450-0565
	11	43	54	F32004301	0407-0692
	6	43	54,7	F33004301	0407-0696
DR350SE 94-99	20	41	43	F27604301	0413-0087
	15	43	47	F27504301	0450-0565
	11	43	54	F32004301	0407-0692
	6	43	54,7	F33004301	0407-0696
DRZ400 00-03	5,8	49	60,7	F33004901	0407-0622
DRZ400E 00-07	5,8	49	60,7	F33004901	0407-0622
DRZ400S 00-19	5,8	49	60,7	F33004901	0407-0622
DRZ400SM 06-19	6	47	58,7	F33004701	0407-0616
GS500 89-90	20	35	37	F27603701	0413-0085
GSX-R600 92-15	15	41	45	F27504101	0450-0563
	6	43	54,7	F33004301	0407-0696
	6	45	57,7	F33004501	0407-0697
GSX600F Katana 88-06	15	41	45	F27504101	0450-0563
	11	41	54	F32004101	0407-0691
	11	41	54	F32004101	0407-0691
AN650 Burgman 650 A-L-AL 03-17	11	41	54	F32004101	0407-0691
DL650 V-Strom 04-17	15	43	47	F27504301	0450-0565
	11	43	54	F32004301	0407-0692
	6	43	54,7	F33004301	0407-0696
DR650S 96-20	20	41	43	F27604301	0413-0087
SFV650 Gladius 09-15	15	41	45	F27504101	0450-0563
	11	41	54	F32004101	0407-0691
SV650 A S SA 03-17	11	41	54	F32004101	0407-0691
SV650S 05-09	11	41	54	F32004101	0407-0691
GSX-R750 88-15	15	41	45	F27504101	0450-0563
	11	41	54	F32004101	0407-0691
	6	43	54,7	F33004301	0407-0696
	20	41	43	F27604301	0413-0087
GSX750F Katana 89-06	11	41	54	F32004101	0407-0691
	15	41	45	F27504101	0450-0563
VL800 C T Z 01-14	11	41	54	F32004101	0407-0691

PIEZAS DE REPUESTO PARA KITS DE MANTENIMIENTO PARA HORQUILLA FRONTAL DELANTERAcontinúa en la página siguiente.

SHOWA GENUINE PARTS

PIEZAS DE REPUESTO PARA KITS DE MANTENIMIENTO PARA HORQUILLA FRONTAL DELANTERA (CONT.)

COMPATIBLE CON MODELO	ALTURA (MM)	DI (MM)	DE (MM)	N.º REFERENCIA SHOWA	N.° ART.
SUZUKI (CONT.)					
VS800 Intruder 92-04	20	37	39	F27603901	0413-0086
RF900 94-97	20	41	43	F27604301	0413-0087
	15	43	47	F27504301	0450-0565
	11	43	54	F32004301	0407-0692
	6	43	54,7	F33004301	0407-0696
	11	39	52	F32003901	0407-0690
DL1000 V-Strom 03-09	20	41	43	F27604301	0413-0087
	15	43	47	F27504301	0450-0565
	11	43	54	F32004301	0407-0692
	6	43	54,7	F33004301	0407-0696
DL1000 V-Strom 02	20	41	43	F27604301	0413-0087
	15	43	47	F27504301	0450-0565
	11	43	54	F32004301	0407-0692
	6	43	54,7	F33004301	0407-0696
GSX-R1000 09-15	15	43	47	F27504301	0450-0565
	11	43	54	F32004301	0407-0692
	6	43	54,7	F33004301	0407-0696
TL1000R 98-03	20	41	43	F27604301	0413-0087
TL1000S 97-01	20	41	43	F27604301	0413-0087
GS1100 80-83	20	35	37	F27603701	0413-0085
GS1100E 80-83	20	35	37	F27603701	0413-0085
GSX-R1100 89-98	20	41	43	F27604301	0413-0087
	20	43	47	F27504303	0450-0566
GSX1100F Katana 88-93	15	41	45	F27504101	0450-0563
	11	41	54	F32004101	0407-0691
GSX1100G 91-93	20	41	43	F27604301	0413-0087
GS1150E 83-86	20	35	37	F27603701	0413-0085
GSF1200 Bandit 01-05	20	41	43	F27604301	0413-0087
	11	43	54	F32004301	0407-0692
	6	43	54,7	F33004301	0407-0696
GSF1200 Bandit 97-00	20	41	43	F27604301	0413-0087
	15	43	47	F27504301	0450-0565
	11	43	54	F32004301	0407-0692
	6	43	54,7	F33004301	0407-0696
GSF1250 Bandit ABS 07-09	20	41	43	F27604301	0413-0087
	11	43	54	F32004301	0407-0692
	6	43	54,7	F33004301	0407-0696
VL1500 99-06	11	41	54	F32004101	0407-0691
VS1400 Intruder 87-04	15	41	45	F27504101	0450-0563
	11	41	54	F32004101	0407-0691
VZ1600 Marauder 04	20	41	43	F27604301	0413-0087
	15	43	47	F27504301	0450-0565
	11	43	54	F32004301	0407-0692
	6	43	54,7	F33004301	0407-0696
TRIUMPH					
Bonneville T-100 02-09	15	41	45	F27504101	0450-0563
Speed Triple T509 97-98	11	45	57	F32004501	0407-0694
	6	45	57,7	F33004501	0407-0697
Daytona T595 97-99	11	45	57	F32004501	0407-0694
	6	45	57,7	F33004501	0407-0697
Daytona 600 04-05	20	41	43	F27604301	0413-0087
Tiger 800 11-13	20	41	43	F27604301	0413-0087
	15	43	47	F27504301	0450-0565
	11	43	54	F32004301	0407-0692
	6	43	54,7	F33004301	0407-0696
Tiger 800XC 11-13	11	45	57	F32004501	0407-0694
	6	45	57,7	F33004501	0407-0697
Tiger 800XCX 15-17	20	41	43	F27604301	0413-0087
	9,5	43	54	F32004302	0407-0693
	6	43	54,7	F33004301	0407-0696
Tiger 800XRT 15-17	20	41	43	F27604301	0413-0087
	9,5	43	54	F32004302	0407-0693
	6	43	54,7	F33004301	0407-0696
Tiger 885i 2000	20	41	43	F27604301	0413-0087
Super III 94-96	20	41	43	F27604301	0413-0087
Thunderbird 94-01	20	41	43	F27604301	0413-0087
Daytona 900 94-96	20	41	43	F27604301	0413-0087
Speed Triple 900 94-95	20	41	43	F27604301	0413-0087
Sprint 900 94-98	20	41	43	F27604301	0413-0087
Sprint Sport 900 98	20	41	43	F27604301	0413-0087
Thunderbird Sport 900 98-99	20	41	43	F27604301	0413-0087
Tiger 900 95-01	20	41	43	F27604301	0413-0087
Trident 900 95-01	20	41	43	F27604301	0413-0087

COMPATIBLE CON MODELO	ALTURA (MM)	DI (MM)	DE (MM)	N.º REFERENCIA SHOWA	N.° ART.
TRIUMPH (CONT.)					
Daytona 955i 99-06	11	45	57	F32004501	0407-0694
	6	45	57,7	F33004501	0407-0697
Speed Triple 955 99-04	11	45	57	F32004501	0407-0694
	6	45	57,7	F33004501	0407-0697
Tiger 955i 01-06	20	41	43	F27604301	0413-0087
Sprint RS 04	15	43	47	F27504301	0450-0565
	11	43	54	F32004301	0407-0692
	6	43	54,7	F33004301	0407-0696
Sprint RS-up to VIN 161317 00-03	15	43	47	F27504301	0450-0565
	11	43	54	F32004301	0407-0692
	6	43	54,7	F33004301	0407-0696
Sprint ST 99-10	15	43	47	F27504301	0450-0565
	11	43	54	F32004301	0407-0692
	6	43	54,7	F33004301	0407-0696
Speed Triple 1050 05-15	20	41	43	F27604301	0413-0087
	15	43	47	F27504301	0450-0565
	11	43	54	F32004301	0407-0692
Tiger 1050 07-11	20	41	43	F27604301	0413-0087
	15	43	47	F27504301	0450-0565
	9,5	43	54	F32004302	0407-0693
	6	43	54,7	F33004301	0407-0696
Daytona 1200 94-98	20	41	43	F27604301	0413-0087
Thruxton 04-15	15	41	45	F27504101	0450-0563
Trophy 3 95-01	15	43	47	F27504301	0450-0565
	11	43	54	F32004301	0407-0692
	6	43	54,7	F33004301	0407-0696
	20	41	43	F27604301	0413-0087
Trophy 4 1200 94-01	20	41	43	F27604301	0413-0087
Rocket III Touring 08-15	20	41	43	F27604301	0413-0087
YAMAHA					
IT200 84-87	20	41	43	F27604301	0413-0087
IT250 83	20	41	43	F27604301	0413-0087
FZR250 86-88	20	41	45	F27504102	0450-0564
TTR250 99-07	20	41	43	F27604301	0413-0087
TZ250 91, 93, 96-99	20	41	45	F27504102	0450-0564
XT250 08-20	11	35	48	F32003501	0407-0688
RZ350 RZ350 YPVS RD350LC 84-89	11	35	48	F32003501	0407-0688
	20	35	37	F27603701	0413-0085
TT350 86-87	11	41	54	F32004101	0407-0691
YZF-R3 15-17	20	41	45	F27504102	0450-0564
XJR400 96	15	41	45	F27504101	0450-0563
	11	41	54	F32004101	0407-0691
IT490 83-84	20	41	43	F27604301	0413-0087
HL500 77	5,5	37	50,7	F33003701	0407-0695
FZ6 04-09	20	41	43	F27604301	0413-0087
	15	43	47	F27504301	0450-0565
TT600 83-86	20	41	43	F27604301	0413-0087
YZF-R6 99-04	20	41	43	F27604301	0413-0087
YZF-R6S 06-09	20	41	43	F27604301	0413-0087
YZF600R 95-96	20	41	45	F27504102	0450-0564
XJ650LK Seca Turbo 83-86	20	35	37	F27603701	0413-0085
FZR750R 87-88	20	41	45	F27504102	0450-0564
XJ750 Maxim 82-83	15	35	39	F27503501	0450-0562
YZF750RR 94-98	20	41	45	F27504102	0450-0564
YZF750RR 93	20	41	45	F27504102	0450-0564
XJ900R Seca 83-85	20	35	37	F27603701	0413-0085
XJ920 Virago 82-83	15	35	39	F27503501	0450-0562
XV920R 81-82	11	37	50	F32003701	0407-0689
FZ1 01-05	20	41	43	F27604301	0413-0087
	15	43	47	F27504301	0450-0565
FZR1000 91-93	20	41	45	F27504102	0450-0564
FZR1000 89-90	20	41	43	F27604301	0413-0087
VMX1200 V-Max 93-13	20	41	43	F27604301	0413-0087
XT1200Z Super Tenere 10-18	20	41	43	F27604301	0413-0087
XV1700 Roadstar 04-12	15	43	47	F27504301	0450-0565
	11	43	54	F32004301	0407-0692
	6	43	54,7	F33004301	0407-0696
XVZ13A Royal Star 96-13	15	43	47	F27504301	0450-0565
	11	43	54	F32004301	0407-0692
	6	43	54,7	F33004301	0407-0696



ATHENA

RETENES DE HORQUILLA

- Athena ofrece la gama más completa de retenes de horquilla
- Los retenes de horquilla de recambio Athena de alta calidad cumplen o exceden la calidad OEM
- A la venta por pares

NOTA: El diámetro interior (DI) es la distancia desde el borde interior del retén de horquilla al borde interior opuesto del retén de horquilla El diámetro exterior (DE) es la distancia desde el borde exterior del retén de horquilla al borde exterior opuesto del retén de horquilla.

COMPATIBLE CON MODELO	N.° ART.
APRILIA	
AF1 50 88-92	**0407-0231**
Classic 50 92-98	**0407-0231**
Europa 50 90-92	**0407-0231**
MX50 82-83	**0407-0227**
Pegaso 50 92-94	**0407-0227**
RC50/Special 50 82	**0407-0231**
Red Rose 50 87-94	**0407-0231**
RS4 50 11-13	**0407-0337**
RS50 99	**0407-0227**
RX50 89-90	**0407-0241**
RX50 92-04	**0407-0227**
Tuareg 50 84-86	**0407-0231**
Tuareg 50 91-92	**0407-0227**
AF1 125 Europa/Futura 87	**0407-0238**
AF1 125 Futura/Replica 88-92	**0407-0217**
AF1 125 Sintesi/Replica/Sport 89-90	**0407-0217**
AF1 125 Replica 88-90	**0407-0217**
AF1 125 Sintesi 89-90	**0407-0217**
RS-4 125 11-13	**0407-0337**
ETX125 85-87	**0407-0227**
Red Rose 125 87-94	**0407-0227**
Red Rose 125 88-89	**0407-0241**
RX125 90-91	**0407-0226**
STX125 84	**0407-0231**
TC125 85	**0407-0227**
Tuareg 125 85-87	**0407-0227**
Tuareg 125 Rally 90	**0407-0226**
Tuareg 125 Wind 90-91	**0407-0217**
Tuareg 125 Wind 90-91	**0407-0217**
Dorsoduro 08-14	**0407-0336**
Caponord 1200 13	**0407-0336**
Mana / GT 09-12	**0407-0336**
RSV4 1000 R/Factory/ Special Edition 11-17	**0407-0336**
Tuono V4 R Std-APRC 1000 11-15	**0407-0336**
BENELLI	
500 Quattro 76	**0407-0227**
504 78	**0407-0227**
654 82-87	**0407-0227**
654 Sport 78-87	**0407-0227**
654 T 78	**0407-0227**
750 SEI 76	**0407-0227**
900 SEI 76-87	**0407-0227**
BETA	
RX125 85-86	**0407-0227**
RX250 85-86	**0407-0227**
BETOR	
Barras de horquilla de 35 mm	**0407-0227**
BMW	
Todos los modelos 70-84	**0407-0237**
K 100 83-90	**0407-0239**
FS 800 04-10	**0407-0641**
FST 800 04-12	**0407-0641**
FR 800 05-14	**0407-0641**
F 800 GS 13-17	**0407-0334**
	0407-0335[2]
BULTACO	
Barras de horquilla de 35 mm	**0407-0227**
CAGIVA	
Cocis 50 88-90	**0407-0227**
K3 50	**0407-0240**
Super City 50 92-94	**0407-0227**
W4 50 92-94	**0407-0240**

COMPATIBLE CON MODELO	N.° ART.
CAGIVA (CONT.)	
Super City 80 92-94	**0407-0227**
W4 80 92-94	**0407-0240**
Aletta Oro 125 S1 85-86	**0407-0227**
Aletta Rossa 125 WSX 83-87	**0407-0227**
Blues 125 88-92	**0407-0227**
Cruiser 125 87-89	**0407-0227**
Electra 125 84	**0407-0231**
Elefant/2 125 84-88	**0407-0227**
Elefant 3 86-88	**0407-0227**
Freccia 125 C9/C10/C12/SP 87-90	**0407-0227**
Freccia 125 Anniversary 88	**0407-0227**
Freccia 125 Lucky Explorer 90	**0407-0227**
Freccia 125 Lucky Explorer 90	**0407-0240**
Freccia 125 87-90	**0407-0227**
Freccia 125 87-90	**0407-0240**
Low Rider 125 84-86	**0407-0231**
RX125 81	**0407-0227**
SXT125 82-84	**0407-0227**
Supercity 125 92-99	**0407-0240**
Elefant 2 200 85-86	**0407-0227**
WSXT 200	**0407-0227**
Ala Blu 250 SX 82-84	**0407-0227**
RX250 81	**0407-0227**
SST250 82-84	**0407-0227**
Ala Blu 350 SX 82-84	**0407-0227**
Alazzurra 350/GT 83-88	**0407-0227**
SST350 83-84	**0407-0227**
SX350 82	**0407-0227**
Alazzurra 650 84-88	**0407-0227**
Alazzurra 350 85	**0407-0227**
Alazzurra 650 85-86	**0407-0227**
Freccia 15 Anniversary 88	**0407-0240**
CAN-AM	
Barras de horquilla de 35 mm	**0407-0227**
CERIANI	
Barras de horquilla de 38 mm	**0407-0227**
DERBI	
Senda R Racer 50 03	**0407-0244**
Senda R X-Trem 50 03-05	**0407-0244**
GPR50 Replica Racing 02-03	**0407-0244**
Senda 50 SM X-Trem 03-04	**0407-0244**
GPR 50 Racing 03	**0407-0244**
DUCATI	
F3/Indiana/Pantah 350 86-88	**0407-0241**
	0407-0250
GTL A.E./GTV 350 75	**0407-0227**
S350 75	**0407-0227**
GTL 350 75	**0407-0227**
Sport GTV 350 75	**0407-0227**
Supersport 400 93-97	**0407-0630**
Monster 400 95-97	**0407-0630**
Monster 400 00-02	**0407-0640**
GTL Sport Desmo 500	**0407-0227**
GTV 500 77	**0407-0227**
Pantah SL/TL 500 77-84	**0407-0227**
S500 75	**0407-0227**
Pantah 500 SL 79-83	**0407-0227**
GTL 500 77	**0407-0227**
Pantah TL/SL 600 80-85	**0407-0227**
Supersport 600 91-97	**0407-0630**
Monster Dark 600 93-99	**0407-0630**
Monster 600 98	**0407-0630**
Monster 600 00-01	**0407-0640**

COMPATIBLE CON MODELO	N.° ART.
DUCATI (CONT.)	
Indiana 650 86-89	**0407-0250**
Monster ABS 696 08-11	**0407-0641**
Monster ABS 696 12-14	**0407-0639**
Biposto 748 95-01	**0407-0640**
RS748 00	**0407-0640**
S748 00-02	**0407-0640**
Testa Bassa 748 01	**0407-0640**
Dark 749 04-06	**0407-0640**
SS Showa 750 75	**0407-0254**
Laguna Seca 750 86-87	**0407-0250**
Montjuich 750 86-87	**0407-0250**
Santamonica 750 87-88	**0407-0250**
Indiana 750 87-90	**0407-0250**
Sport 750 88-90	**0407-0250**
Supersport 750 91-97	**0407-0630**
Monster 750 96-97	**0407-0250**
Monster 750 98-99	**0407-0630**
Monster USA/Dark 98-99	**0407-0630**
Monster City/City Dark 99	**0407-0630**
Monster 750 00-02	**0407-0640**
Monster 795 13-15	**0407-0639**
Monster ABS 796 10-11	**0407-0641**
Monster ABS 796 12-15	**0407-0639**
Supersport 800 03	**0407-0640**
Hypermotard 821 13-15	**0407-0639**
Hyperstrada 821 13-15	**0407-0639**
Monster 821 15-17	**0407-0639**
Superbike Evo 848 11-13	**0407-0641**
MHR 900 76	**0407-0254**
Supersport 900 76-83	**0407-0254**
DS Darmah S/SS 900 76-83	**0407-0254**
Mike Haildwood Replica 900 76-84	**0407-0254**
S2 Desmo 900 76-85	**0407-0254**
Supersport Superlight 900 91-97	**0407-0630**
Monster 900 93-97	**0407-0630**
Monster 900 00-02	**0407-0640**
Supersport 900 00-02	**0407-0640**
Monster S4 916 01-02	**0407-0640**
Monster S4 Foggy 916 01-02	**0407-0640**
Sport Touring ST4 916 99-03	**0407-0640**
Racing 996 97-98	**0407-0640**
Monster SR4 996 03-04	**0407-0640**
S996 01	**0407-0640**
SPS II/III 996 99	**0407-0640**
ST4S/ABS 996 01-03	**0407-0640**
Matrix 998 04	**0407-0640**
Monster 4SRS 998 06-07	**0407-0640**
R998 02	**0407-0640**
RS998 02-03	**0407-0640**
S Bayliss/Bostrom 998 04	**0407-0640**
S Final Edition 998 04	**0407-0640**
R999 05-06	**0407-0640**
R Xerox 999 06	**0407-0640**
RS999 04-05	**0407-0640**
S999 03-04	**0407-0640**
S AMA Replica 999 07	**0407-0640**
Monster S2R 1000 06-08	**0407-0640**
Monster 1000 03-04	**0407-0640**
Sport Touring 3 1000 04-07	**0407-0640**
Supersport 1000 03-04	**0407-0640**
Multistrada 1000 03	**0407-0641**
Monster 1100 09-10	**0407-0641**
Monster 1200 14-17	**0407-0639**

[2] Guardapolvos.

RETENES DE HORQUILLA continúa en la siguiente página.

ATHENA RETENES DE HORQUILLA (CONT.)

COMPATIBLE CON MODELO	N.° ART.
FANTIC	
Raider 80 84-85	**0407-0231**
Caballero M1K 125 86	**0407-0231**
Enduro 125 80	**0407-0227**
HP1 125 85	**0407-0231**
Raider Aria 125	**0407-0241**
Raider LC 125	**0407-0241**
Regolarita 125	**0407-0241**
RSX 125	**0407-0241**
Sport 125 84	**0407-0241**
Sport MKII 125	**0407-0231**
Strada 125	**0407-0231**
Raider 250 84-85	**0407-0227**
GILERA	
Fast Bike/RRT/ER 125 87-89	**0407-0227**
KZ/KK/Paiolo 125 86-89	**0407-0218**
R1 125 88-89	**0407-0238**
Rally 125 87-88	**0407-0238**
RTX125 86-87	**0407-0227**
RV125 86-90	**0407-0218**
RX125 86-90	**0407-0218**
RX125 Arizona 83-88	**0407-0227**
RX125 Arizona 86-88	**0407-0218**
Trial 125 83-84	**0407-0227**
Arizona 200 85-87	**0407-0227**
RX200 83-85	**0407-0227**
HONDA	
CB50F/J/JS 77-81	**0407-0242**
CY50K	**0407-0242**
CB 50 J 77-81	**0407-0242**
MB 50 S 80-87	**0407-0242**
CY 50 K 77-83	**0407-0242**
MB50S 80-87	**0407-0242**
MT50AC 80-93	**0407-0242**
SS50 75-80	**0407-0242**
XL50 77	**0407-0242**
SL70 71-73	**0407-0242**
XL75 77-79	**0407-0242**
MB 80 S 80	**0407-0242**
CY80 79	**0407-0242**
MB80AC 80	**0407-0242**
MT80AC 80	**0407-0242**
MTX80RS 84-86	**0407-0218**
XL80 80-85	**0407-0242**
EZ90 Cub 92-95	**0407-0242**
CB100 78-83	**0407-0242**
H100AC 82-93	**0407-0242**
CB125K/J/S 72-85	**0407-0242**
	0407-0219
CBF125 09-11	**0407-0198**
CG125 78-95	**0407-0242**
MTX125 83-94	**0407-0218**
NSR125F/R 89-95	**0407-0240**
NX125 88-90	**0407-0218**
XL125R 85-86	**0407-0218**
CB 125 J (S) 75-79	**0407-0242**
MTX200R 83-85	**0407-0218**
TLR200 86-87	**0407-0235**
XL 200 R 83-84	**0407-0235**
CB250 73-82	**0407-0235**
CJ250 77-79	**0407-0235**
CMX250 85-87	**0407-0235**
CJ 250 T 77-79	**0407-0235**
NX250 Dominator 88-90	**0407-0220**
VT250 74-76	**0407-0218**
VTR250 Interceptor 88-90	**0407-0218**
XL250 72-76	**0407-0218**
XL250K 78-79	**0407-0236**
XL250R/RE 84-86	**0407-0236**
XL250R/RE 86-87	**0407-0218**
XL250R/RE 90	**0407-0220**
XL250S 78-87	**0407-0218**
XR250L 81-82	**0407-0220**
XL 250 K 78-79	**0407-0236**
XL 250 R 84-86	**0407-0236**
NX 250 88-90	**0407-0220**
CB350F 72-75	**0407-0235**
CB350SG/T/SJ 86-88	**0407-0218**
CL350 73-74	**0407-0235**

COMPATIBLE CON MODELO	N.° ART.
HONDA (CONT.)	
SL350 2 cil. 70-71	**0407-0235**
SL350 2 cil. 72	**0407-0218**
XL350 74-78	**0407-0218**
CB 350 F Four 72-75	**0407-0235**
CB360 74-76	**0407-0235**
CJ360 76-79	**0407-0235**
CL360 74-75	**0407-0235**
CB 360 G 74-76	**0407-0235**
CJ 360 T 76-78	**0407-0235**
CB400 75-80	**0407-0235**
CM400A/C/E/T 79-82	**0407-0235**
NS400R 85-88	**0407-0220**
VF400 83-86	**0407-0218**
NS 400 R 85-86	**0407-0220**
CM 400 R Custom 82	**0407-0235**
CB Aggiuntiva 450 68-70	**0407-0632**
CL K3-K7 450 69-72	**0407-0632**
CB450K3-K9 70-76	**0407-0218**
CB450SC/T 82-86	**0407-0235**
CL450K3-K7 72-74	**0407-0218**
CM450/Custom 82-83	**0407-0235**
CMX450/C Rebel 86-87	**0407-0220**
CB500T 71-77	**0407-0218**
CBR500 Twin 94	**0407-0220**
CX500 78-79	**0407-0235**
CX500D Deluxe 79-81	**0407-0235**
CX500Z/A/B/Custom 79-80	**0407-0235**
CX500Z/A/B/Custom 81-82	**0407-0218**
CX500 Turbo 82-84	**0407-0220**
FT500 82-84	**0407-0220**
GB500 89-90	**0407-0218**
GL500 81-84	**0407-0218**
VF500C 84-86	**0407-0220**
VF500F/F2 84-86	**0407-0220**
VT500 83-84	**0407-0220**
XBR500F 85-91	**0407-0218**
XL500R 82-84	**0407-0220**
XL500S 79-81	**0407-0218**
GB 500 Clubman 89-90	**0407-0218**
GL 500 Silverwing 82-84	**0407-0218**
VF 500 C Magna 84-85	**0407-0220**
VT 500 C Shadow 83-84	**0407-0220**
FT 500 82-83	**0407-0220**
XBR 500 85-88	**0407-0218**
CX 500 TC Turbo 82	**0407-0220**
CX 500 78-81	**0407-0235**
CB550 74-78	**0407-0218**
CB550 78-80	**0407-0236**
CB550 Nighthawk 83	**0407-0220**
CBX550 82-84	**0407-0218**
CBX 550 F2 82-84	**0407-0218**
CBR600F 87-90	**0407-0220**
CBR 600 F 87-90	**0407-0220**
RR600 03-04	**0407-0644**
CBR F4 Sport 600 03-06	**0407-0641**
CB650C/SC 79-82	**0407-0218**
CB650C/SC 82	**0407-0220**
CX650 83-86	**0407-0220**
GL650D 83-84	**0407-0220**
GL 650 D Silverwing 83	**0407-0220**
VF700C Magna 84-86	**0407-0220**
VFR700F 86-87	**0407-0220**
CB A Automatic 750 69-70	**0407-0632**
CB C/SC Nighthawk 750 69-70	**0407-0632**
CB750 K Four 69-70	**0407-0218**
	0407-0632
CB L LTD 750 69-70	**0407-0632**
CB750 K Four 72-78	**0407-0220**
CB750A Automatic 75-80	**0407-0218**
CB750 Seven Fifty/ Nighthawk 69-72/82-84	**0407-0218**
	0407-0632
CB SSC/SCD 750 69-70	**0407-0632**
VF750C/CD Magna Deluxe 82-83	**0407-0220**
VFR750F 86-87	**0407-0220**
VFR 750 F 86-87	**0407-0220**
VFR V-Tech 800 02-09	**0407-0641**
VFRXB/VFRXC Crossrunner 800 12	**0407-0641**
CB900C/F 79-80	**0407-0218**

COMPATIBLE CON MODELO	N.° ART.
HONDA (CONT.)	
CB900C/F 81	**0407-0220**
CB 900 F Bol Dor 79-80	**0407-0218**
CB 900 F Bol Dor 81	**0407-0220**
CBR 954 RR 900 03	**0407-0641**
CB C/F 900 02-07	**0407-0641**
GL 1000 75-79	**0407-0626**
CBX1000 79-80	**0407-0218**
CBX 1000 79-80	**0407-0218**
RC51 1000 03-05	**0407-0641**
CB1100R/F 81	**0407-0220**
CB 1100 R 81	**0407-0220**
F1200 10-16	**0407-0639**
VFRXDC Crosstourer 1200 12-18	**0407-0639**
ST1300 03-15	**0407-0644**
VTX R Retro 1800 03	**0407-0644**
VTX S Retro rueda de radios 1800 03	**0407-0644**
VTX C/S Retro 1800 03-04	**0407-0644**
GL Gold Wing ABS 1800 03-05	**0407-0644**
GL Gold Wing 03-11	**0407-0644**
HUSQVARNA	
Todos los modelos 75-80	**0407-0227**
SM S Husqvarna Engine 125 98	**0407-0630**
SMS4 125 10-11	**0407-0226**
SMR450 15-18	**0407-0630**
KAWASAKI	
AR 50 81-92	**0407-0242**
AE50 81-85	**0407-0242**
AR50 81-94	**0407-0242**
AR 80 81-83	**0407-0242**
AE80 81-89	**0407-0242**
AR80 81-93	**0407-0242**
KD80 75-90	**0407-0242**
KDX80 80-88	**0407-0198**
KM90 77	**0407-0242**
KC100/KE100 80-86	**0407-0242**
KD100M1-M4 76-79	**0407-0242**
KE100A5-A10/B1-B15 76-96	**0407-0229**
KH100B7-B8 76-92	**0407-0242**
KM100 76-81	**0407-0242**
KV100 76	**0407-0229**
AR125 82-94	**0407-0198**
KH125 77-82	**0407-0242**
KH125 82-94	**0407-0229**
KH 125 82	**0407-0229**
KH 125 77-82	**0407-0242**
KE175E 76-78	**0407-0232**
KE175E 79-83	**0407-0218**
F8 250 71-72	**0407-0198**
EL250/F2-F5 96-98	**0407-0238**
EL250B/E 88-94	**0407-0238**
EX250E/F 88-89	**0407-0218**
EX250 90-92	**0407-0221**
F11 73-75 250	**0407-0625**
KT 250 75-76	**0407-0625**
KH 250 76-82	**0407-0625**
GPX250 88-94	**0407-0218**
KE250A/B 77-79	**0407-0236**
KL250 78-79	**0407-0236**
KL250 80-96	**0407-0225**
KLR250 85-94	**0407-0225**
KLX250 74-83	**0407-0225**
KLX 250 S 07-12	**0407-0219**
EX 250 R Ninja 08-11	**0407-0220**
S1 250 Mach 1 72-75	**0407-0235**
EX 250 R Ninja 88-98	**0407-0238**
EL 250 Eliminator 90-94	**0407-0238**
Ninja EX250F 88-98	**0407-0238**
Ninja R 250 08-11	**0407-0220**
Ninja R EX250F 88-98	**0407-0238**
S1 250 72-75	**0407-0235**
Z250A1-A3 79-83	**0407-0235**
Z250B1-B2 79-83	**0407-0235**
ZX250F 88-94	**0407-0218**
ZZ-R250 88-07	**0407-0221**
Z 250 79-82	**0407-0235**
KZ305A/B/BR/CSR 81-88	**0407-0235**
F5 350 70-71	**0407-0625**
S2 350 72-73	**0407-0235**

ATHENA RETENES DE HORQUILLA (CONT.)

COMPATIBLE CON MODELO	N.° ART.
KAWASAKI (CONT.)	
S2 350 Mach 2 72-73	**0407-0235**
F9 350 72-75	**0407-0625**
KH 400 75-81	**0407-0625**
GPZ400 83-85	**0407-0218**
KZ400A/B/C/D 74-79	**0407-0235**
S3 400 74-75	**0407-0235**
Z400B1/B2/G1 Custom 74-82	**0407-0235**
Z400B1/B2/G1 Custom 84	**0407-0218**
Z400J1-J3/GPZ400 81-83	**0407-0238**
ZR400A1 83-85	**0407-0218**
Z 400 74-77	**0407-0235**
Z 400 J 81-83	**0407-0238**
ZX-4 400 85-87	**0407-0218**
KZ440D LTD 80--83	**0407-0235**
Z440 79-84	**0407-0235**
Z 440 80-83	**0407-0235**
EN450 85-90	**0407-0218**
KLX450R 08-11	**0407-0199**
LTD450 85	**0407-0235**
EN 450 LTD 454 85-90	**0407-0218**
H1 A/C 500 69-73	**0407-0625**
ER-5 500 97-05	**0407-0220**
GPZ500 87-93	**0407-0218**
GPZ500 94-99	**0407-0220**
GPZ500S A1-A4 87-93	**0407-0218**
GPZ500S A1-A4 94-03	**0407-0220**
H1 B/D/E/F 500 72-75	**0407-0236**
KH500 76-77	**0407-0225**
Ninja EX500A/D 87-93	**0407-0218**
Ninja EX500A/D 94-07	**0407-0220**
ER-5 Twister 01-05	**0407-0220**
GPZ 500 S 87-93	**0407-0218**
GPZ 500 S 94-03	**0407-0220**
KH 500 Mach 3 76-77	**0407-0225**
H1 500 Mach 3 72-75	**0407-0236**
Z500B1/B2 79-80	**0407-0238**
Z500 79-80	**0407-0238**
GPZ550 81	**0407-0238**
GPZ550 82-83	**0407-0218**
GPZ550 84-87	**0407-0238**
GT550 83-94	**0407-0222**
KZ550 80-83	**0407-0238**
KZ550F1/F2/H1H/2/M1 82-83	**0407-0218**
KZ550F1/F2/H1H/2/M1 83-84	**0407-0222**
Z550 80-84	**0407-0238**
Z550 83-84	**0407-0218**
Z550 85-94	**0407-0222**
ZR550 83-88	**0407-0218**
ZX550A1-A3 GPZ 83-91	**0407-0218**
Z 550 F 82-84	**0407-0238**
Z 550 GT GT 83	**0407-0238**
Z 550 F 83-84	**0407-0222**
Z 550 GT GT 83-89	**0407-0222**
GPZ 550 Uni Trak 84-89	**0407-0218**
Z 550 F 83-84	**0407-0218**
ZR 550 A 83-84	**0407-0218**
GPX600R/C 88-94	**0407-0217**
GPZ600R 85-89	**0407-0221**
KL600 84-86	**0407-0224**
Ninja ZX600A1-A3/B1/C1 85-87	**0407-0221**
Ninja ZX600A1-A3/B1/C1 88-94	**0407-0217**
Ninja ZX600D1/D2 ZX-6 98-01	**0407-0214**
Ninja ZX600R C 88-97	**0407-0217**
Ninja ZX600R ZX-6 98-01	**0407-0214**
Ninja ZX-6R 600 02	**0407-0214**
Ninja ZX-6R/RR 02	**0407-0214**
ZL600A/B Eliminator 86-87/95-97	**0407-0221**
GPX 600 R Ninja 88-94	**0407-0217**
ZL 600 Eliminator 86-97	**0407-0221**
GPZ 600 R Ninja 85-89	**0407-0221**
KLR650 87-07	**0407-0224**
KZ650B/C/D/E/F/H/CSR/LTD 77-80	**0407-0225**
KZ650H/F 81-83	**0407-0222**
Z650B/C/D/F1 76-80	**0407-0225**
Z650D1/D1A/D2/D3/D4 80-83	**0407-0222**
Z650SR 79-80	**0407-0225**
Z 650 SR 80	**0407-0222**

COMPATIBLE CON MODELO	N.° ART.
KAWASAKI (CONT.)	
GPZ 550 Uni Trak 84-87	**0407-0238**
Z 650 SR 79-80	**0407-0225**
Z 650 78-80	**0407-0225**
KZ700A 84	**0407-0222**
ZN700 84-85	**0407-0222**
VN A1 Vulcan 700 85	**0407-0627**
VN A Vulcan 750 86-96	**0407-0627**
GPX750R 87	**0407-0217**
GPZ750 82	**0407-0225**
GPZ750R/RG/A 85-86	**0407-0217**
GPZ750UT 83-85	**0407-0221**
GT750P 82-94	**0407-0238**
H2 750 Mach 4 72-75	**0407-0218**
KZ750B1/B4/K1/K2/G1/M1 76-80	**0407-0225**
KZ750E/H/K/L3/M1/R1 80-84	**0407-0222**
KZ750F1 82-83	**0407-0238**
	0407-0219
Ninja ZX750F1/F4 R 87-90	**0407-0217**
	0407-0219
ZX-7 RR Ninja 96-98	**0407-0219**
Z750 76-78	**0407-0225**
Z750 80-84	**0407-0222**
Z750 LTD 82--83	**0407-0222**
ZX750 83-85	**0407-0221**
ZXR 750 91-92	**0407-0219**
GPZ 750 Uni Trak 83-85	**0407-0221**
Z 750 80-83	**0407-0222**
Z 750 LTD Twin 82-83	**0407-0222**
GPX 750 R 87	**0407-0217**
GPX 750 R 87	**0407-0219**
ZL Eliminator 900 85-86	**0407-0627**
GPZ900R 84-89	**0407-0217**
KZ900A4/A5/B1 76-77	**0407-0225**
Z900A 76	**0407-0225**
Z1 900 73-75	**0407-0218**
Ninja ZX900 84-86	**0407-0217**
Ninja ZX-9R/ZX900B1-B4/C1 98-02	**0407-0214**
ZX-9R Ninja 98-01	**0407-0214**
ZX-9R Ninja Catalysator 00-01	**0407-0214**
GPZ 900 R Ninja 84-89	**0407-0217**
Z1 900 73-75	**0407-0218**
KZ 900 76	**0407-0225**
Z 900 76	**0407-0225**
Ninja ZX-9R/ZXB1/B4/C1 900 03	**0407-0645**
ZL A1/A2 Eliminator 1000 87	**0407-0627**
KZ1000A/B/C/D/E 77-81	**0407-0225**
KZ1000A1-A4 74-80	**0407-0225**
KZ1000J/K/N/R/P 81-98	**0407-0217**
Z1000J1-J3 81-83	**0407-0217**
Z1R 1000 78	**0407-0225**
Z 1000 MK2 79-80	**0407-0225**
Z 1000 77-79	**0407-0225**
KLV 1000 04-05	**0407-0640**
Ninja ZX-10R 1000 04-05	**0407-0642**
Ninja ZX-10R 1000 06-10	**0407-0643**
Ninja ZX-10R 1000 11-17	**0407-0641**
KLZ Versys 1000 12-17	**0407-0642**
Ninja H2/H2R 1000 15-17	**0407-0643**
GPZ1100 81-83	**0407-0217**
GPZ1100 84	**0407-0221**
KZ1100GP/GPz/LTD 81-83	**0407-0217**
Z1100 81-84	**0407-0217**
ZN1100B/B1/B1L/B2 LTD 84-85	**0407-0217**
	0407-0219
ZX1100/GPZ1100 Unitrak 83-84	**0407-0221**
	0407-0219
GPZ 1100 Uni Trak 83	**0407-0217**
Z 1100 GP 81-82	**0407-0217**
ZR 1100 Zephyr 92-95	**0407-0219**
ZZR 1100 Catalysator 99	**0407-0219**
ZZR 1100 93-99	**0407-0219**
GPZ 1100 Uni Trak 83-84	**0407-0221**
ZRX R/S 1200 01-06	**0407-0639**
ZZ-R 1200 02-05	**0407-0639**
ZX-12R 1200 00-06	**0407-0642**
GTR 1400 08-15	**0407-0642**
Ninja ZX-14R 1400 06-17	**0407-0642**

COMPATIBLE CON MODELO	N.° ART.
KAWASAKI (CONT.)	
ZZR 1400 06-17	**0407-0642**
ZG 1400 08-12	**0407-0642**
VN Mean Streak 1500 02-05	**0407-0640**
VN Mean Streak 1600 04-05	**0407-0640**
VN Mean Streak 1600 06	**0407-0641**
Vulcan Classic/Tourer/Nomad/ Vaquero 1700 09-15	**0407-0641**
KAYABA	
Barras de horquilla de 48 mm	**0407-0199**
KTM	
Barras de horquilla de 35 mm 76-78	**0407-0227**
Barras de horquilla de 38 mm 79	**0407-0217**
Duke 200 12-15	**0407-0334**
	0407-0335[2]
Duke 390 13-15	**0407-0334**
	0407-0335[2]
Duke 629 96-98	**0407-0209**
SMR 450 05-14	**0407-0637**
SMR 560 06-07	**0407-0637**
SMC 625 05-06	**0407-0637**
SMC 660 03-06	**0407-0637**
Duke 690 08-11	**0407-0637**
Duke 690 08-12	**0407-0634**
Supermoto 690 08-12	**0407-0637**
SMC 690 08-13	**0407-0634**
Duke R 690 10-11	**0407-0634**
Duke 690/ABS/R 13-15	**0407-0334**
	0407-0335[2]
RC8 1190 R/Black/white 11-13	**0407-0334**
	0407-0335[2]
MALAGUTI	
MRX50 89-96	**0407-0231**
RST50 90-95	**0407-0231**
MARZOCCHI	
Barras de horquilla de 35 mm	**0407-0227**
Barras de horquilla de 38 mm 79	**0407-0217**
MONTESA	
Barras de horquilla de 35 mm	**0407-0227**
MOTO-GUZZI	
Todos con horquillas de 35 mm	**0407-0227**
4T 2C 125	-
VI 35 TT Enduro 350 84	**0407-0254**
Nevada 350 Club 98-99	**0407-0227**
Nevada 350 Nuovo Tipo 93-99	**0407-0227**
Nevada 350 Vecchio Tipo 92-93	**0407-0227**
V 35 Carabinieri PA 350 92	**0407-0227**
V 35 III Carabinieri 350 90-91	**0407-0227**
V35 350 C 85-86	**0407-0227**
V35 350 Florida 86-92	**0407-0227**
V35 350 II Imola 84-87	**0407-0227**
V35 350 Nevada 92-93	**0407-0227**
V35 350 Nevada Club 98-99	**0407-0227**
V35 350 Nevada NT 94-98	**0407-0227**
VI 35 350 83-88	**0407-0227**
VI 35 Custom 350 85-87	**0407-0227**
VI 35 Florida 350	**0407-0227**
VI 35 II/III 350 83-88	**0407-0227**
VI 35 Imola II 350 84-87	**0407-0227**
VI 50 I/II/III Monza 500 81-86	**0407-0629**
VI 50/Custom 500 82-85/92	**0407-0227**
V50 500 C 82-85	**0407-0227**
V 65 SP Chopper 650 81	**0407-0227**
VI 65 650 81-88	**0407-0227**
V Lario 650 84	**0407-0227**
VI 65 Enduro 650 84	**0407-0227**
VI 65 Custom 650 84-87	**0407-0227**
V 65 Lario 650 84-88	**0407-0227**
V65 TT 650 85-88	**0407-0254**
VI 65 Florida 650 85-92	**0407-0227**
VT TT Baja 650 86	**0407-0254**
V65 650 Florida 86-92	**0407-0227**
V65 Polizia Pa Nuovo Tipo 650 88-95	**0407-0254**
VI75 750 85-88	**0407-0254**
X Polizia PA I/II S 750 92-95	**0407-0250**
Nevada NT/Club 750 93-99	**0407-0227**
Nevada 750 NT 94-97	**0407-0227**
Nevada 750 Club 98-99	**0407-0227**

[2] Guardapolvos.

RETENES DE HORQUILLA continúa en la siguiente página.

ATHENA RETENES DE HORQUILLA (CONT.)

COMPATIBLE CON MODELO	N.° ART.
MOTO-GUZZI (CONT.)	
Nevada Nuovo Tipo 750 93-97	0407-0227
S/S3 750	0407-0227
S 750 74-75	0407-0227
SP 750 90-92	0407-0227
Sport 750 80-84	0407-0227
Strada 750 93-95	0407-0227
Targa 750 90-92	0407-0227
VI 75 PA Vecchio/Nuovo Tipo 750 92-96	0407-0227
LeMans I/II/III 850 80-85	0407-0227
T 850 73-75	0407-0227
T3 850 75-80	0407-0227
T4 850 80-83	0407-0227
T5 850 83-84	0407-0227
T5 Polizia CC-PA Vecchio Tipo 85-89	0407-0254
T5 850 85-88	0407-0254
T5 Polizia CC/PA 850 88-95	0407-0250
California II 1000 81-87	0407-0227
California 1000 II 83-86	0407-0227
SPII 1000 84-88	0407-0254
Le Mans 1000 84-93	0407-0250
GT 1000 87-91	0407-0254
California III Carb 1000 87-93	0407-0250
S 1000 89-94	0407-0250
California Iniez 1000 90-93	0407-0250
Strada 1000 93-94	0407-0250
California III Carb. Carenato 1100 88-90	0407-0250
MOTORHISPANIA	
RX50 Racing	0407-0244
OSSA	
Barras de horquilla de 35 mm	0407-0227
PAIOLI	
Barras de horquilla de 31,7 mm	0407-0231
PENTON	
Barras de horquilla de 35 mm	0407-0227
PUCH	
Barras de horquilla de 35 mm	0407-0227
ROKON	
Barras de horquilla de 35 mm	0407-0227
SUZUKI	
A50 71-76	0407-0242
RV 50 73-81	0407-0242
AP 50 75-77	0407-0242
GSX-R50H 87	0407-0228
GT50 77-80	0407-0242
OR50 79-80	0407-0228
RV50 73-81	0407-0242
TS50K/ER 78-79	0407-0242
X150E 79	0407-0242
ZR50 KEN/X 79-83	0407-0242
TM75L/M/S 74-76	0407-0242
TS75 75-77	0407-0242
DS80 78-98	0407-0228
XN85D 83	0407-0220
RV90 74-77	0407-0242
RV 90 74-77	0407-0242
TC/TS90 72	0407-0229
A 100 Go-Fer 76	0407-0242
A100 74-80	0407-0242
DS100 74-81	0407-0242
GP100 78-92	0407-0242
TC100 73-77	0407-0229
TM100 74-75	0407-0229
TS100/ERN/ERX 73-77	0407-0229
TS100/ERN/ERX 78-79	0407-0242
TS100/ERN/ERX 80-81	0407-0198
B120 71-77	0407-0229
TC120 69	0407-0229
DR125/SE Z/T 82-84	0407-0232
DR125/SE Z/T 86-88	0407-0218
DS125 79-81	0407-0198
GN125 82-97	0407-0232
GP125 77-83	0407-0242
GS125E Katana 82-94	0407-0229
GT125 74-81	0407-0229
GZ125 Marauder 98-99	0407-0220
GZ 125 Marauder 98-99	0407-0218
RG 125 Gamma 85-91	0407-0229

COMPATIBLE CON MODELO	N.° ART.
SUZUKI (CONT.)	
RV125 Van 73-77	0407-0229
RV 125 73-77	0407-0229
T125 69	0407-0242
TC125 72-77	0407-0229
TS125 71-77	0407-0229
TS125 78-79	0407-0198
TS125X 84-90	0407-0218
GT 125 74-79	0407-0229
GP 125 78-81	0407-0242
DS185 78	0407-0229
DS185 79-80	0407-0232
GT 185 73-74	0407-0229
GT 185 75-77	0407-0198
TC185L/M/A/B 74-77	0407-0229
TS185 71-78	0407-0229
TS185 79-81	0407-0232
DR200/SE 86-90/96-98	0407-0218
GT 200 X5 79-81	0407-0229
SB200 79-81	0407-0229
T/TC200 69	0407-0229
SP200 86-88	0407-0218
DR250 82-85	0407-0222
GN250 82-96	0407-0235
GS250 79-82	0407-0235
GSX250T/EX 79-82	0407-0218
GT250 73-77	0407-0235
GT250N/EN/XZ (X7) 78-81	0407-0232
GZ250 Marauder 98-99	0407-0220
RGV250 Gamma 83-84	0407-0222
RL250 74-75	0407-0218
SP250 82-85	0407-0218
TS250 69	0407-0236
TS250 77-79	0407-0218
TS250 80-81	0407-0222
TU250X Volty V/W 97-98	0407-0220
GZ 250 Marauder 99	0407-0218
RG 250 W Gamma 83-84	0407-0221
GT 250 73-77	0407-0235
RGV 250 Gamma 89-96	0407-0242
GT380 72-77	0407-0235
GT 380 72-77	0407-0235
GN400 80-82	0407-0218
GS400 77-78	0407-0235
GSX400ET/ES 80-87	0407-0218
GSX400S/E/L 80-81	0407-0218
SP400 80	0407-0222
GS425 79	0407-0235
GS450E/L/S/T/LZ 80-85	0407-0235
GS450LF/EG/SG/LJ 83-88	0407-0218
GS 450 E 80-82	0407-0235
GN 400 80-81	0407-0218
GSX 400 E 80-81	0407-0218
GSX-R 400 87	0407-0627
GS 400 77-78	0407-0235
GS500E 78-79	0407-0218
GS500E 89-96	0407-0221
GT500 75-78	0407-0218
RG500 85-87	0407-0217
RE5 500M 76	0407-0218
RE 5 76	0407-0218
RE 5 75-76	0407-0236
SP500 81-83	0407-0222
RG 500 Gamma 86-87	0407-0217
GS 500 E 79	0407-0218
GT 500 76-78	0407-0218
GS 500 E 89-96	0407-0221
GS550 77-82	0407-0218
GS550E/EF/ES/L trans. cadena 83-86	0407-0221
GS550LD/LF 83-85	0407-0220
GSX550E 84-87	0407-0220
GS 550 Disco de freno doble 78-79	0407-0218
GS 550 Disco de freno simple 78-79	0407-0218
GS 550 77-79	0407-0218
GT 550 72-77	0407-0218
GSX 550 E 84-86	0407-0218
GSX-R 600 04-05	0407-0641
GR650 83-85	0407-0218

COMPATIBLE CON MODELO	N.° ART.
SUZUKI (CONT.)	
GS650/E 81-83	0407-0218
GS650G/GL/M Katana 81-83	0407-0218
GS650MD Katana 83	0407-0220
LS650F/P Savage 86-98	0407-0217
LS 650 F Savage 86-90	0407-0217
GR 650 83-84	0407-0218
GS 650 G Katana 81-83	0407-0218
	0407-0219
XN85 650 83	0407-0218
	0407-0219
DL V-Strom 650 04-11	0407-0641
GS700 85	0407-0220
VS700GL Intruder 86-87	0407-0220
VS 700 GLP Intruder 86-87	0407-0218
GS750 77-83	0407-0218
GS 750 77-79	0407-0218
GS750 79-83	0407-0220
GS 750 E 79-83	0407-0218
GS750E/S Katana 83	0407-0221
GSX750ES/EFE/T/LX/Z 80-82	0407-0218
GSX750ES/EFE/T/LX/Z 85-86	0407-0220
GSX750F Katana 82	0407-0221
GT750 72-77	0407-0218
VS750GL Intruder 85-87	0407-0220
GT 750 72-77	0407-0218
VS 750 GLF Intruder 86-87	0407-0218
GSX 750 ES 85-86	0407-0218
GSX-R 750 04-05	0407-0641
GS850 79-85	0407-0221
GS 850 G 79-85	0407-0221
GS1000 78-82	0407-0221
SV1000 03-05	0407-0214
SV 1000 03-05	0407-0214
TL 1000 S 97-01	0407-0218
GS 1000 E 78-80	0407-0221
	0407-0219
GSX-R 1000 01-08	0407-0643
GSX-R 1000 09-17	0407-0641
GS1100ET/LT/EX/EZ/ ESD/SD/Katana 80-83	0407-0221
GSX1100T/SX/SZ 80	0407-0221
	0407-0219
GS1150 83-86	0407-0221
	0407-0219
GSF Bandit 1200 06-12	0407-0641
GSX FA 1250 10-12	0407-0641
GSX B-King 1300 08-10	0407-0643
GSX Hayabusa 1300 08-14	0407-0643
GSX 1400 02-06	0407-0214
VZ Intruder M 1600 04-05	0407-0640
YAMAHA	
DT50/R/ST/MX 78-80	0407-0242
DT50R/ST/MX 87-94	0407-0229
DT MX 50 87-94	0407-0229
DT50R 03-04/08-10	0407-0244
DT50RSM 03-04	0407-0244
DT X50 08-10	0407-0244
FS1/DX/E DX disc 79-81/87-90	0407-0242
RX50 83-84	0407-0228
TY50 77-80	0407-0242
YSR50 LC 87-92	0407-0242
DT80 81-83	0407-0229
DT80 83-84	0407-0218
RD80 LC/MX 82	0407-0242
YG1 80K/T/TK 63-64	0407-0242
HT1/HT1B/HT1BM/HS1/HS1B 70-71	0407-0242
RD 80 LC I 82	0407-0242
DT100 74-76	0407-0229
DT100 77-83	0407-0242
L5T/L5TA 100 69-70	0407-0242
LS2/100 72	0407-0242
LT2/LT3 100 72-73	0407-0242
LT2M/LT2 MX 100 72-73	0407-0229
RS100 75-76	0407-0242
RS100 77-80	0407-0198
RT100A/D/G 90-95	0407-0242
RXS100 83-94	0407-0229

ATHENA RETENES DE HORQUILLA (CONT.)

COMPATIBLE CON MODELO	N.° ART.
YAMAHA (CONT.)	
YB100F 75-92	**0407-0242**
RS 100 77-79	**0407-0198**
DT125/RD125 74-76	**0407-0229**
DT125/RD125 79-81	**0407-0232**
DT125/RD125 82	**0407-0218**
DT125/RD125 85-87	**0407-0238**
DT125R/RE 89-92	**0407-0226**
RD125LC YPVS 78-81	**0407-0229**
RD125LC YPVS 82-84	**0407-0198**
RS125 DX 76-81	**0407-0198**
SR125 82	**0407-0198**
SR125 93-94	**0407-0198**
TDR 125 89-93	**0407-0226**
TDR 125 93-94	**0407-0217**
TZ125 80	**0407-0229**
TZR125/R/RR 87-93	**0407-0234**
TZR125/R/RR 91-95	**0407-0226**
XC125 Virago 97-99	**0407-0233**
XT125 82-83	**0407-0232**
XT125X/R 05-08	**0407-0244**
XT125X Supermotard 05	**0407-0244**
XV125 Virago 87	**0407-0233**
SR 125 82-94	**0407-0198**
RD 125 79-81	**0407-0232**
XV 125 Virago 97-99	**0407-0233**
XT 125 X 05-08	**0407-0244**
CT1/2/3 175 69-73	**0407-0229**
DT175 74-76	**0407-0229**
DT175 79-81	**0407-0232**
TY 175 75-76	**0407-0229**
SR185 81-82	**0407-0198**
BW200N/S/ES/ET/EU 85-88	**0407-0234**
RD200 74-76	**0407-0229**
RD200 DX 75-78	**0407-0198**
RD200 DX 78-80	**0407-0229**
RS200 79	**0407-0229**
TW 200 E 89-01	**0407-0234**
XT200 82-83	**0407-0236**
RD 200 DX 75-78	**0407-0198**
RD 200 74-76	**0407-0229**
TT225 86-87	**0407-0238**
XT225 92-96	**0407-0238**
DT1/DT2/DT3/CMX/EMX 250 68-73	**0407-0625**
DT 250 74-78	**0407-0625**
DT250 79-82	**0407-0225**
RD250/A/B/C/D/LC/YPVS 76	**0407-0236**
RD250/A/B/C/D/LC/YPVS 78-79	**0407-0218**
SR250SE/G/H/TH 80-82/93-94	**0407-0232**
SRX250T/TC 87	**0407-0233**
TT250G/H/J 80-82	**0407-0225**
TZ250 76-78	**0407-0236**
TZ250 80-82	**0407-0222**
XS250 77-81	**0407-0235**
XS 250 con ruedas fundición 77-80	**0407-0235**
XT250 80-83	**0407-0236**
XT250 84	**0407-0225**
XV250 Virago 88-98	**0407-0233**
XV 250 Virago manilla bajo 89-98	**0407-0233**
YTZ250 85	**0407-0218**

COMPATIBLE CON MODELO	N.° ART.
YAMAHA (CONT.)	
RD 250 78-79	**0407-0218**
SR 250 SE 81-82	**0407-0232**
RD 250 76	**0407-0236**
BW350 88	**0407-0234**
RD350 YPVS/LC/LCF 83-94	**0407-0218**
RZ350 84-85	**0407-0218**
TY350 85-86	**0407-0225**
TZ350 76-78	**0407-0236**
XT350 85-98	**0407-0225**
XS360 75-78	**0407-0235**
FZR400 88-90	**0407-0217**
RD400 79	**0407-0236**
XJ400	**0407-0218**
XS400 77-82	**0407-0235**
XS400J/K DOHC 82-83	**0407-0218**
FZR 400 Exup 88	**0407-0217**
XS 400 DOHC 82	**0407-0218**
XS 400 DOHC 82	**0407-0235**
RD 400 79	**0407-0236**
SR500E/F/G/SP 78-82	**0407-0218**
XS500 76-81	**0407-0218**
XT500 76-88	**0407-0225**
XV500K Virago 83	**0407-0222**
XS 500 76-79	**0407-0218**
XV535/Virago 87-98	**0407-0238**
XJ550 81-83	**0407-0218**
XT550 82-83	**0407-0217**
XJ 550 81-83	**0407-0218**
FJ600AC transmisión por cadena 84-85	**0407-0222**
FZ600 86-88	**0407-0222**
FZR600 89-96	**0407-0217**
SRX600 86-89	**0407-0222**
	0407-0219
XJ600H/L/LC/N/NC 84-91	**0407-0222**
XJ600H/L/LC/N/NC 92-98	**0407-0217**
XJ600N/NSD/SE/SC/SH/SF/ SJ/SG/SK Seca II 97-02	**0407-0216**
XJ600S Diversion/transmisión por cadena 97-02	**0407-0216**
XT600L/LC/Z/T/S/N Tenere 84-93	**0407-0226**
XT600U/UC/E/K Tenere 95-98	**0407-0226**
YX600S/SC/T/TC 86-90	**0407-0222**
	0407-0219
XJ 600 N 97-02	**0407-0216**
XJ 600 S Diversion 97-02	**0407-0216**
XJ 600 N 94-98	**0407-0217**
FZR 600 Genesis 89-93	**0407-0217**
SRX 600 86-89	**0407-0222**
XJ 600 84-91	**0407-0222**
XJ650G/H/LH/RJ Europa 80-84	**0407-0222**
XL650T/LJ/LK Turbo 82-83	**0407-0221**
XS650 77-83	**0407-0218**
XVS650 97-02	**0407-0216**
XVS650 Star Classic/Custom/ Silverado 02-07	**0407-0216**
XVS650/A Drag Star/Classic 02-07	**0407-0216**
XVS 650 Drag Star 97-03	**0407-0216**
XVS 650 A Drag Star Classic 02-07	**0407-0216**
XS 650 U.S. Custom 80-81	**0407-0218**
XJ 650 T Turbo 82-83	**0407-0221**

COMPATIBLE CON MODELO	N.° ART.
YAMAHA (CONT.)	
XJ 650 80-84	**0407-0222**
	0407-0219
SZR660 95-97	**0407-0226**
	0407-0219
XT 660 X 04-12	**0407-0219**
SZR 660 96-97	**0407-0226**
XJ700 85-86	**0407-0217**
XV700 84-87	**0407-0217**
FZX750 Faser 87	**0407-0220**
TX750 73-74	**0407-0236**
TZ750 74-77	**0407-0236**
XJ750 82-83	**0407-0222**
XJ750R 81-83	**0407-0238**
XS750 77	**0407-0218**
XS750 78-79	**0407-0238**
XV750 Virago 81-83	**0407-0222**
XV750 Virago 88-96	**0407-0217**
XS 750 77	**0407-0218**
FZX 750 Fazer 87	**0407-0220**
XJ 750 SECA 82-83	**0407-0222**
	0407-0219
XS850 80-81	**0407-0222**
XS850 80-82	**0407-0238**
XS 850 80-81	**0407-0222**
XS 850 80-82	**0407-0238**
XL900S Diversion 83-92	**0407-0221**
XV920RH/J/RJ/K 81-82	**0407-0221**
XV920RH/J/RJ/K 82	**0407-0238**
XV920RH/J/RJ/K 83	**0407-0222**
	0407-0219
XV1000SE Virago 81-82	**0407-0221**
YZF-R1 1000 98-01	**0407-0216**
YZF-R1 1000 (USA) 98-01	**0407-0216**
	0407-0219
FZR 1000 Genesis Exup 89-90	**0407-0219**
YZF R1 1000 02-03	**0407-0642**
XS1100 78-81	**0407-0221**
XV1100 Virago 86-98	**0407-0217**
XVS1100 Drag Star 00-03	**0407-0216**
XVS 1100 Drag Star 00-02	**0407-0216**
XS 1100 78-81	**0407-0221**
XS 1100 Martini 79	**0407-0221**
	0407-0219
XT 1200 Z/ABS Super Tenere 10-13	**0407-0219**
XVC 13 CT/CTS Royal Star Tuor Deluxe/S 96-00	**0407-0640**
XVC Royal Star Venture 1300 00-11	**0407-0640**
FJR 1300 01-10 (all)	**0407-0216**
	0407-0219
XV Wild Star 1600 99-02	**0407-0640**
XV 1700 03-12	**0407-0640**

DIMENSIONES

N.° ART.	DI X DE X GROSOR (MM)
0407-0198	30 x 42 x 10,5
0407-0199	48 x 58,1 x 8,5/10.5
0407-0201	41 x 53,1 x 8/9.5
0407-0202	43 x 55,1 x 9,5/10
0407-0206	33 x 46 x 11
0407-0214	46 x 58,1 x 10,5
0407-0216	48 x 61 x 11
0407-0217	38 x 50 x 8/9.5
0407-0218	35 x 48 x 11
0407-0219	43 x 55,1 x 9,5/10
0407-0220	37 x 50 x 11
0407-0221	37 x 49 x 8/9.5
0407-0222	36 x 48 x 8/9.5
0407-0224	38 x 48 x 10
0407-0225	36 x 48 x 10,5
0407-0226	41 x 53 x 10,5
0407-0227	35 x 47 x 9,5/10

N.° ART.	DI X DE X GROSOR (MM)
0407-0228	26 x 37 x 10,5
0407-0229	30 x 40,5 x 10,5
0407-0231	31,7 x 42 x 7/9
0407-0232	32 x 44 x 10,5
0407-0233	33 x 45 x 8/10.5
0407-0234	33 x 45 x 11
0407-0235	33 x 46 x 10,5
0407-0236	35 x 48 x 10,5
0407-0237	36 x 46 x 7/9
0407-0238	36 x 48 x 11/12.5
0407-0239	41 x 51 x 6
0407-0240	35 x 47 x 7,5/10
0407-0241	35 x 47 x 7/9
0407-0242	27 x 39 x 10,5
0407-0244	36 x 48 x 11
0407-0334	43 x 52,9 x 9/11.4
0407-0335	43 x 52,9 x 9/11.4

N.° ART.	DI X DE X GROSOR (MM)
0407-0336	42 x 53,8 x 9,6/11.6
0407-0337	40 x 52 x 10
0407-0627	38 x 52 x 11
0407-0631	43 x 54 x 9,5/10
0407-0632	35 x 46 x 11
0407-0639	43 x 55 x 9.5/10/5
0407-0640	42 x 54 x 11
0407-0641	42 x 54 x 11
0407-0642	43 x 55 x 9.5/10/5
0407-0643	43 x 55 x 9.5/10/5
0407-0644	45 x 57 x 11
0407-0645	46 x 58 x 10,5
0407-0245	41 x 54 x 11
0407-0246	41 x 53 x 8/9.5
0407-0248	43 x 54 x 11
0407-0681	36 x 49 x 8/10.5
0407-0682	46 x 58 x 8,5/11.5

0407-0516



KYB Genuine Parts

JUEGOS DE GUARDAPOLVOS DE HORQUILLA

COMPATIBLE CON MODELO	N.º ART.
KAWASAKI	
ZX10 04-05	**0407-0516**
ZX10 06-08	**0407-0517**

COMPATIBLE CON MODELO	N.º ART.
SUZUKI	
GSX-R1000 02-04	**0407-0516**
GSX-R1000 05-07	**0407-0517**

COMPATIBLE CON MODELO	N.º ART.
YAMAHA	
YZF R1 02-05	**0407-0516**
YZF R1 06	**0407-0517**

0407-0509



KYB Genuine Parts

JUEGOS DE RETENES DE ACEITE HORQUILLA DELANTERA

COMPATIBLE CON MODELO	N.º ART.
KAWASAKI	
ZX6 03-04	**0407-0509**
ZX10 04-05	**0407-0511**
ZX10 06-08	**0407-0513**

COMPATIBLE CON MODELO	N.º ART.
SUZUKI	
GSX-R1000 02-04	**0407-0511**
GSX-R1000 05-07	**0407-0513**

COMPATIBLE CON MODELO	N.º ART.
YAMAHA	
YZF R1 99-01	**0407-0509**
YZF R1 02-03	**0407-0511**
YZF R1 04-05	**0407-0512**
YZF R6 02-03	**0407-0510**

0407-0524





KYB Genuine Parts

SETS CASQUILLOS O ANTI-FRICCIÓN DE HORQUILLA

COMPATIBLE CON MODELO	N.º ART.
KAWASAKI	
ZX6 03-04 (inferior)(superior)	**0407-0518**
	0407-0519
ZX10 04-07 (superior)	**0407-0521**
ZX10 04-05 (inferior)	**0407-0522**
ZX10 06-07 (inferior)	**0407-0523**
SUZUKI	
GSX-R1000 02-03 (superior)	**0407-0520**
GSX-R1000 02-04 (inferior)	**0407-0522**

COMPATIBLE CON MODELO	N.º ART.
SUZUKI (CONT.)	
GSX-R1000 05-07 (superior)(inferior)	**0407-0524**
	0407-0523
YAMAHA	
YZF R1 99-01 (inferior)(superior)	**0407-0518**
	0407-0519
YZF R1 02-05 (superior)(inferior)	**0407-0521**
	0407-0522
YZF R1 07 (inferior)	**0407-0525**

KYB Genuine Parts

JUEGO DE RETÉN RASCADOR DE 48 MM

- Instalación entre el guardapolvos y el retén de aceite

DESCRIPCIÓN	N.º ART.
Juego de retén rascador	**0407-0515**

0407-0369



0407-0367



Pivot Works

KIT DE RETENES DE HORQUILLA

- Detiene las fugas de las horquillas
- Incluye un par de retenes de aceite, un par de retenes guardapolvos y guardapolvos
- Cumple o supera los estándares OEM

COMPATIBLE CON MODELO	N.º ART.
APRILIA	
RSV4 APRC R 09-10	**0407-0376**
RSVR 04-05	**0407-0376**
Tuono 1000 R 06-08	**0407-0376**
BMW	
F650 97-99	**0407-0378**
F650 GS/GS Dakar 00-07	**0407-0378**
F650 ST 97-99	**0407-0378**
F650GS 99-04	**0407-0378**
F650GS/M 03-07	**0407-0378**
G650GS 08-15	**0407-0378**
K75 90-95	**0407-0378**
K75 RT 85-96	**0407-0378**
K75 S 91-95	**0407-0378**
F800GT 11-17	**0407-0376**
F800R 05-14	**0407-0376**
F800S 04-08	**0407-0376**
F800ST 04-13	**0407-0376**
K1200S 03-08	**0407-0378**
R1200S 04-06	**0407-0378**
DUCATI	
Monster 696 12-14	**0407-0377**
Monster 796 12-14	**0407-0377**

COMPATIBLE CON MODELO	N.º ART.
DUCATI (CONT.)	
Monster 797 18-20	**0407-0377**
Hypermotard 821 13-15	**0407-0377**
Hyperstrada 821 13-15	**0407-0377**
Monster 821 15-20	**0407-0377**
Monster Dark 821 15-16	**0407-0377**
Monster Stripe 821 16-17	**0407-0377**
Hypermotard 939 16-18	**0407-0377**
Hypermotard 939 SP 17-18	**0407-0371**
Hyperstrada 939 16	**0407-0377**
Hypermotard 950 SP 19-20	**0407-0371**
Monster 1200 14-19	**0407-0377**
Monster 1200 R 17-19	**0407-0371**
Monster 1200 S 17-20	**0407-0371**
Multistrada 1200 S Pikes Peak 17	**0407-0371**
Multistrada 1260 Pikes Peak 18-20	**0407-0371**
HONDA	
CB300R/ABS 19-20	**0407-0378**
CMX300/ABS 17-20	**0407-0378**
CB400F 89-90	**0407-0378**
VFR400 90-91	**0407-0378**

COMPATIBLE CON MODELO	N.º ART.
HONDA (CONT.)	
CB500F/ABS 13-19	**0407-0378**
CB500X/ABS 13-20	**0407-0378**
CBR500R/ABS 13-20	**0407-0378**
CMX500/ABS 17-20	**0407-0378**
CB600F (599) 04-06	**0407-0378**
CBR600F2 91-94	**0407-0378**
CBR600F3 95-98	**0407-0378**
CBR600RA ABS 09-20	**0407-0378**
CBR600RR 03-04	**0407-0379**
CBR600RR 05-20	**0407-0378**
VT600C Shadow 88-07	**0407-0373**
VT600CD 93-07	**0407-0373**
VT600CD2 99-00	**0407-0373**
CB650 83-85	**0407-0372**
CB650F/ABS 18-	**0407-0378**
CB650R/ABS 19-20	**0407-0378**
CBR650F/ABS 14-18	**0407-0378**
CBR650R/ABS 19-20	**0407-0378**
CX650 83	**0407-0372**
NT650 GT 88-91	**0407-0378**
CB700SC Nighthawk S 84-86	**0407-0373**

COMPATIBLE CON MODELO	N.º ART.
HONDA (CONT.)	
CTX700 14-18	**0407-0378**
NC700X 12-17	**0407-0378**
NSA700 DN-01 09	**0407-0378**
NT700V 10-11	**0407-0378**
VF700C 85-87	**0407-0372**
VF700F 84-85	**0407-0372**
VT700 84-87	**0407-0372**
CB750 Nighthawk 91-03	**0407-0378**
NC750X/XD 18-20	**0407-0378**
VF750C 88	**0407-0372**
VF750C 94-03	**0407-0378**
VF750C2 97-02	**0407-0378**
VF750CD 95-96	**0407-0378**
VF750F 83-84	**0407-0372**
VFR750F 90-97	**0407-0378**
VT750 83	**0407-0372**
VT750C 98-20 (todos)	**0407-0369**
VT750DC/DCA 01-07	**0407-0378**
VT750RS 10-13	**0407-0378**
PC800 Pacific Coast 89-98	**0407-0378**
VFR800 Interceptor 98-01	**0407-0378**
VFR800 Interceptor 02-15	**0407-0376**

KITS DE RETENES DE HORQUILLA (CONT.)

COMPATIBLE CON MODELO	N.º ART.
HONDA (CONT.)	
VT800 Shadow 88	0407-0372
CB900F 79-82	0407-0372
CB900F (919) 02-07	0407-0376
CBR900RR 93-95	0407-0375
CBR900RR (919) 96-99	0407-0375
CBR929RR 00-01	0407-0376
CBR954RR 02-03	0407-0376
CB1000C 83	0407-0372
CB1000R 09-15	0407-0376
CB1000R ABS 18-19	0407-0376
CBR1000F 87-96	0407-0378
CBR1000RA ABS 09-19	0407-0376
CBR1000RR 04-19	0407-0376
CRF1000 Africa Twin 16-19	0407-0375
RVT1000R RC51 00-06	0407-0376
VF1000F 84	0407-0378
VF1000R 85-86	0407-0378
VTR1000F 97-05	0407-0378
CB1100 13-14	0407-0378
CB1100F Super Sport 83	0407-0372
CBX1100 81-82	0407-0372
CRF1100 Africa Twin 20	0407-0375
GL1100/A/I 80-83	0407-0372
ST1100 91-02	0407-0378
ST1100A 92-95	0407-0378
VF1100C 83-86	0407-0378
VF1100S 83-86	0407-0378
VT1100C 85-07	0407-0378
VT1100C2 95-99	0407-0378
VT1100C2 00-07	0407-0369
VT1100C3 98-02	0407-0378
VT1100T Shadow 98-01	0407-0378
GL1200 Gold Wing 84-87	0407-0378
GL1200L Gold Wing 85-86	0407-0378
GL1200SEL Gold Wing 85-86	0407-0378
VFR 1200 10-14	0407-0377
VFR1200X 17	0407-0377
CTX1300 14	0407-0377
ST1300 03-18	0407-0379
VT1300CR/ABS 10-16	0407-0378
VT1300CS/ABS 10-14	0407-0378
VT1300CT/ABS 10-12	0407-0378
VT1300CT/ABS 13-	0407-0375
VT1300CT/ABS 14-15	0407-0378
VT1300CX/ABS 10-20	0407-0375
VTX1300 03-09	0407-0378
VTX1300CX FURY 10	0407-0375
VTX1300R 05-09	0407-0378
GL1500 88-90	0407-0378
GL1500A 91-00	0407-0378
GL1500C 97-00	0407-0375
GL1500CD 01-03	0407-0375
GL1500CF 99-01	0407-0375
GL1500CT 97-00	0407-0375
GL1500I 91-96	0407-0378
GL1500S 90-91	0407-0378
GL1500SE 90-00	0407-0378
GL1800 Gold Wing 01-05	0407-0379
GL1800 Gold Wing 06-16	0407-0374
VTX1800 02-08	0407-0379
KAWASAKI	
Versys X 300 18-20	0407-0378
EX400 Ninja 18-20	0407-0378
Z400 19-20	0407-0378
EN500 Vulcan LTD 96-09	0407-0369
ZX600 Ninja ZX-6R 95-97	0407-0369
ZX600 Ninja ZX-6R 636 03-04	0407-0369
ZX600 Ninja ZX-6R 636/ ABS 05-20	0407-0378
ZX600 Ninja ZX-6RR 03-04	0407-0369
ZX600 Ninja ZX-6RR 05-06	0407-0378
ZX600 Ninja ZZR 03-04	0407-0378
ZX600D Ninja ZX-6 90-93	0407-0378
ZX600E Ninja ZX-6 93-02	0407-0378
ER-6N 09-10	0407-0369
EX 650R/ABS 06-20	0407-0369
KLE650 VERSYS 07-20	0407-0378

COMPATIBLE CON MODELO	N.º ART.
KAWASAKI (CONT.)	
Vulcan S (EN650)/ABS 15-19	0407-0369
W650 00-02	0407-0373
Z650 (ER650) 17-20	0407-0369
ZEPHYR (ZR750C) 91-93	0407-0369
ZR750 (Z750S) 05-06	0407-0369
ZR750 (ZR-7) 00	0407-0369
ZR750 (ZR-7S) 01-03	0407-0369
ZX750 Ninja ZX-7 89-92	0407-0377
ZX750 Ninja ZX-7 93-95	0407-0369
ZX750 Ninja ZX-7R 91-94	0407-0369
ZX750 Ninja ZX-7R 96-03	0407-0377
ZX750 Ninja ZX-7RR 96-97	0407-0377
VN800A Vulcan 95-05	0407-0378
VN800B Vulcan 800 Classic 96-05	0407-0378
VN800C Vulcan 800 Drifter 99-00	0407-0378
VN800E Vulcan 800 Drifter 01-06	0407-0378
W800 20	0407-0369
Z800 16	0407-0369
VN900 Classic 06-20	0407-0378
VN900 Custom 07-20	0407-0378
Z900/ABS 17-20	0407-0369
Z900RS 18-20	0407-0369
ZX900 Ninja ZX9R 94-97	0407-0369
H2 15-20	0407-0377
H2 SX 18	0407-0377
H2R 18	0407-0377
KLZ1000 Versys 15-18	0407-0377
Z1000 03-16	0407-0378
ZG1000 Concours 86-06	0407-0369
ZX1000 Ninja 11-20	0407-0378
ZX-10R 04-10	0407-0377
ZR1100 92-95	0407-0377
ZR1100 ZRX 99-00	0407-0377
ZX1100C Ninja ZX11 90-93	0407-0377
ZX1100D Ninja ZX11 93-01	0407-0377
ZX1100E GPZ 95-97	0407-0369
ZX1100F1 96	0407-0369
ZG1200 Voyager 86-03	0407-0378
ZRX1200R 01-05	0407-0377
ZX12R 00-05	0407-0377
ZZR1200 02-05	0407-0377
KZ1300 79-82	0407-0369
ZG1300 84	0407-0378
ZN1300 Voyager 83-88	0407-0369
ZG1400 Concours 08-20	0407-0377
ZX14R 06-20	0407-0377
VN1500A 87-99	0407-0378
VN1500B 87-90	0407-0378
VN1500C 96-97	0407-0378
VN1500D/E Classic 96-97	0407-0378
VN1500G Nomad 99-01	0407-0378
VN1500J Drifter 99-00	0407-0378
VN1500L Nomad FI 00-04	0407-0378
VN1500N Classic FI 00-08	0407-0378
VN1500R Drifter 01-05	0407-0378
VN1600 Classic 03-08	0407-0377
VN1600 Nomad 05-08	0407-0377
VN1700 Vaquero 11-20	0407-0375
VN1700 Vaquero ABS 13-15	0407-0375
VN1700 Voyager 09-20	0407-0375
VN1700 Voyager ABS 13-14	0407-0375
SUZUKI	
GSF400 Bandit 91-93	0407-0369
GSF600S Bandit 95-04	0407-0369
GSX600F Katana 88-96	0407-0367
GSX600F Katana 97-06	0407-0378
GSX-R600 92-93	0407-0367
GSX-R600 97-03	0407-0375
GSX-R600 04-05	0407-0368
GSX-R600 06-20	0407-0378
RF600R 93-97	0407-0378
DL650 04-11	0407-0368
DL650/XT ABS 07-20	0407-0368
GSX650F 08-09	0407-0369
SFV650 09-15	0407-0378

COMPATIBLE CON MODELO	N.º ART.
SUZUKI (CONT.)	
SV650 99-02	0407-0369
SV650 03-20	0407-0378
SV650 ABS 03-09	0407-0378
SV650 S 06-09	0407-0378
SV650A 17-20	0407-0378
GSX750F Katana 89-96	0407-0367
GSX750F Katana 97-06	0407-0378
GSX-R750 86-87	0407-0369
GSX-R750 91-93	0407-0367
GSX-R750 94-95	0407-0376
GSX-R750 96-05	0407-0368
GSX-R750 06-20	0407-0378
GSX-S750 16-20	0407-0369
VS750GLP Intruder 88-91	0407-0372
VL800 C50 10-18	0407-0378
VL800 C50 Volusia 05-09	0407-0378
VL800 Volusia 01-04	0407-0378
VL800T C50T 10-20	0407-0378
VS800GL Intruder 92-09	0407-0372
VX800 90-93	0407-0369
VZ800 M50 Marauder 05-19	0407-0369
VZ800 Marauder 97-04	0407-0369
DL1000 V-Strom 02-12	0407-0376
DL1000 V-Strom/XT 14-19	0407-0377
GSX-R1000 01-08	0407-0377
GSX-S1000 16-19	0407-0377
TL1000R 98-03	0407-0377
GSX1100F 88-93	0407-0367
GSX-R1100 86-88	0407-0369
GSX-R1100 91-94	0407-0369
GV1200 Madura 85 -86	0407-0369
GSX1300 B-King 08-09	0407-0377
GSXR1300R Hayabusa 99-19	0407-0377
GV1400 Cavalcade 86-88	0407-0369
VS1400GL 87-94	0407-0367
VS1400GLP 95	0407-0367
VS1400GLP 96-04	0407-0378
VS1400GLP S83 05-09	0407-0378
VL1500 Intruder 98-04	0407-0378
VL1500 Intruder 14-17	0407-0375
VL1500B Intruder 17-19	0407-0375
VL1500BT 13	0407-0375
VL1500LC C90 Intruder 05-09	0407-0378
VL1500T C90T Boulevard Touring 06-09	0407-0378
VZ1500 13-19	0407-0377
VZR1500 M90 09	0407-0377
VZ1600 04-05	0407-0376
TRIUMPH	
Speed 4 03-06	0407-0377
TT600 00-03	0407-0377
Daytona 650 05	0407-0377
Daytona 675 06-16	0407-0369
Street Triple 08-16	0407-0369
America 02-06	0407-0369
Bonneville T100 02-08	0407-0369
Speedmaster 03-04	0407-0369
Tiger 800 11-14	0407-0376
Tiger 800 XC 11-14	0407-0375
Tiger 800 XR/XRT 15-16	0407-0376
Tiger 800 XRX 15-16	0407-0376
America 07-08	0407-0369
America EFI 09-16	0407-0369
Bonneville 06-08	0407-0369
Bonneville EFI 09-16	0407-0369
Bonneville T100 06-16	0407-0369
Scrambler 06-08	0407-0369
Scrambler EFI 09-16	0407-0369
Speedmaster 05-08	0407-0369
Speedmaster EFI 09-16	0407-0369
Thruxton 900 04-08	0407-0369
Thruxton 900 EFI 09-16	0407-0369
Speed Triple 900 98	0407-0375
Adventurer 900 99-01	0407-0376
Bonneville T100 17	0407-0369
Street Cup 17	0407-0369
Street Scrambler 17	0407-0369

COMPATIBLE CON MODELO	N.º ART.
TRIUMPH (CONT.)	
Street Twin 16-17	0407-0369
Thunderbird Sport 99-04	0407-0377
Daytona 955i 99-06	0407-0375
Speed Triple 99-04	0407-0375
Sprint RS 99-04	0407-0376
Sprint ST 99-04	0407-0376
T595 Daytona 98	0407-0375
Speed Triple 15	0407-0376
Speed Triple S 16	0407-0376
Sprint ST 05-06	0407-0376
Bonneville Bobber 17	0407-0369
Bonneville T120 17	0407-0369
Thruxton 1200 16	0407-0369
Thruxton 1200 R 16	0407-0376
Rocket III 04-16	0407-0377
Rocket III Touring 06-16	0407-0377
YAMAHA	
YZFR3 15-18	0407-0369
YP400 Majesty 05-14	0407-0369
TMAX XP500 09-11	0407-0377
FZ6R 09-15	0407-0370
FZ6R 16-17	0407-0369
YZF600R 95-07	0407-0369
YZF-R6 99-04	0407-0377
YZF-R6 05	0407-0369
YZF-R6 06-15	0407-0370
YZF-R6 16	0407-0369
YZF-R6 17-20	0407-0377
YZF-R6S 06-09	0407-0377
XVS650 V-Star 98-16	0407-0369
FZ07 15-17	0407-0369
MT07 18-20	0407-0369
XSR700 18-20	0407-0369
XTZ 700 Tenere 21	0407-0377
FZR750 87-88	0407-0369
YZF750 94-98	0407-0369
FZ8 11-14	0407-0377
TDM850 92-93	0407-0370
FJ09 15-16	0407-0369
FZ09 14-17	0407-0369
MT09 18-20	0407-0369
Tracer 900/GT 19-20	0407-0369
XSR900 16-20	0407-0369
Bolt 14-20	0407-0369
Bolt C-Spec 15-16	0407-0369
Bolt R-Spec 14-20	0407-0369
SR950 17	0407-0369
XVS95 V Star 11-17	0407-0369
FZ1 06-15	0407-0377
FZ10 17	0407-0377
FZR1000 87-88, 91-93	0407-0369
FZR1000 94-95	0407-0370
FZS 1000 S 06-15	0407-0377
MT10 18-20	0407-0377
YZF1000 97	0407-0371
YZF-R1 98-01	0407-0369
YZF-R1 02-08, 15-20	0407-0377
YZF-R1 50th 06	0407-0377
YZF-R1S 16-18	0407-0377
FJ1100 84-85	0407-0369
XVS1100 V-Star 99-09	0407-0369
FJ1200 86-93	0407-0369
VMX12 V-Max 99-07	0407-0377
XTZ12 Super Tenere 14-20	0407-0377
FJR1300 03-16	0407-0371
FJR1300A 04-05	0407-0371
FJR1300ES 14-20	0407-0377
XVS1300 Stryker 11-17	0407-0370
XVS1300 V Star 07-17	0407-0369
XVZ13 Royal Star 96-13	0407-0376
XV1600 Road Star 99-03	0407-0376
XV1700 Road Star S 12-14	0407-0376
XV1700 Road Star Silverado 04-11	0407-0376
XV1700 Road Star Warrior 02-10	0407-0369

ALL BALLS Racing







RETENES DE HORQUILLA Y GUARDAPOLVOS

- El perfil del retén está diseñado para crear la misma presión en cada labio de sellado; la presión de sellado igualada crea menos arrastre y una vida útil más larga
- MAX-LIFE patentado tiene un coeficiente de fricción hasta tres veces inferior al material de retenes OEM
- Diseño de triple labio de sellado
- Perfil especial que permite un montaje sin complicaciones de los retenes
- El kit incluye retenes de horquilla y guardapolvos; los retenes de horquilla y guardapolvos también están disponibles por separado

COMPATIBLE CON MODELO	KIT DE RETENES/ GUARDAPOLVOS	SOLO KIT DE RETENES	SOLO KIT DE GUARDAPOLVOS
APRILIA			
Dorsoduro 750 08-15	**0407-0396**	**0407-0433**	**0407-0465**
SL 750 Shiver 08-15	**0407-0396**	**0407-0433**	**0407-0465**
Mana 850 07-14	**0407-0396**	**0407-0433**	**0407-0465**
EVT Caponord 01-07	**0407-0397**	**0407-0434**	-
RSV Mille 01-03	**0407-0396**	**0407-0433**	**0407-0465**
RSV4 APRC R 09-10	**0407-0398**	**0407-0433**	**0407-0467**
RSV4 APRC R 11	**0407-0399**	**0407-0435**	**0407-0468**
RSVR 04-05	**0407-0398**	**0407-0433**	**0407-0467**
RSV4 RR 16-17	**0407-0399**	**0407-0435**	-
Tuono 1000 R 06-08	**0407-0398**	**0407-0433**	**0407-0467**
Tuono 1000 R 11-15	**0407-0399**	**0407-0435**	**0407-0468**
Tuono 1100 V4 16-18	-	-	**0407-0468**
Tuono 1100 V4 RR 16-18	**0407-0399**	**0407-0435**	**0407-0468**
Caponord 1200 14-17	**0407-0399**	**0407-0435**	**0407-0468**
Dorsoduro 1200 11-12	**0407-0399**	**0407-0435**	**0407-0468**
BMW			
G450X 07-10	**0407-0400**	**0407-0436**	**0407-0469**
F650 97-99	**0407-0401**	**0407-0437**	**0407-0470**
F650 GS/GS Dakar 00-07	**0407-0401**	**0407-0437**	**0407-0470**
F650 ST 97-99	**0407-0401**	**0407-0437**	**0407-0470**
F650CS 00-05	**0407-0359**	**0407-0438**	**0407-0471**
F650GS 99-04	**0407-0401**	**0407-0437**	**0407-0470**
F650GS K72 09-13	**0407-0359**	**0407-0438**	**0407-0471**
F650GS/M 03-07	**0407-0401**	**0407-0437**	**0407-0470**
G650GS 08-09	**0407-0401**	**0407-0437**	**0407-0470**
G650GS 10-15	**0407-0359**	-	-
G650X Challenge 06-07	**0407-0400**	**0407-0436**	**0407-0469**
G650X Country 06-08	**0407-0400**	**0407-0436**	**0407-0469**
G650X Moto 06-07	**0407-0400**	**0407-0436**	**0407-0469**
R65 86-87	**0407-0402**	**0407-0439**	**0407-0472**
K75 90-95	**0407-0401**	**0407-0437**	**0407-0470**
K75C 85-95	**0407-0403**	**0407-0440**	**0407-0403**
K75 RT 85-91 (anterior a 8/1991)	**0407-0403**	**0407-0440**	**0407-0473**
K75 RT 91-96 (posterior a 8/1991)	**0407-0401**	**0407-0437**	**0407-0470**
K75 S 85-95	**0407-0401**	**0407-0437**	**0407-0470**

COMPATIBLE CON MODELO	KIT DE RETENES/ GUARDAPOLVOS	SOLO KIT DE RETENES	SOLO KIT DE GUARDAPOLVOS
BMW (CONT.)			
F700GS 12-16	**0407-0359**	**0407-0438**	**0407-0471**
F800GS 06-12	**0407-0400**	**0407-0436**	**0407-0469**
F800GS 13-17	**0407-0421**	**0407-0457**	**0407-0490**
F800GT 11-16	**0407-0398**	**0407-0433**	**0407-0467**
F800R 05-14	**0407-0398**	**0407-0433**	**0407-0467**
R800R 15-17	**0407-0400**	**0407-0436**	**0407-0469**
F800S 04-08	**0407-0398**	**0407-0433**	**0407-0467**
F800ST 04-13	**0407-0398**	**0407-0433**	**0407-0467**
R80 84	**0407-0402**	**0407-0439**	**0407-0472**
R80 85-87	**0407-0402**	**0407-0439**	**0407-0472**
R80 GS 88	**0407-0402**	**0407-0439**	**0407-0472**
R80 RT 85-95	**0407-0402**	**0407-0439**	**0407-0472**
R850R 94-01	**0407-0404**	**0407-0441**	**0407-0474**
R900RT 05-10	**0407-0404**	**0407-0441**	**0407-0474**
HP4 13-14	**0407-0683**	-	-
K1 89-93	**0407-0405**	**0407-0442**	**0407-0475**
K100 83-86	**0407-0403**	**0407-0440**	**0407-0473**
K100 LT 86-91	**0407-0403**	**0407-0440**	**0407-0473**
K100 KLR 84-89	**0407-0403**	**0407-0440**	**0407-0473**
K100 KLR 90-92	**0407-0405**	**0407-0442**	**0407-0475**
K100 RT 84-89	**0407-0403**	**0407-0440**	**0407-0473**
R100 KLR 87-92	**0407-0402**	**0407-0439**	**0407-0472**
R100 RT 85	**0407-0402**	**0407-0439**	**0407-0472**
R100 RT 87-95	**0407-0402**	**0407-0439**	**0407-0472**
S1000RR 10-14, S1000RR/R 14-17	**0407-0683**	-	-
S1000XR 15-17	**0407-0683**	-	-
K1100LT 92-97	**0407-0405**	**0407-0442**	**0407-0475**
K1100RS 92-96	**0407-0405**	**0407-0442**	**0407-0475**
R1100GS 94-06	**0407-0404**	**0407-0441**	**0407-0474**
R1100R/RT 94-00	**0407-0404**	**0407-0441**	**0407-0474**
R1100RS 92-01	**0407-0404**	**0407-0441**	**0407-0474**
R1100S 97-04	**0407-0404**	**0407-0441**	**0407-0474**
R1150R Rockster 02-05	**0407-0404**	**0407-0441**	**0407-0474**
R1150 ADV 01-05	**0407-0404**	**0407-0441**	**0407-0474**

RETENES DE HORQUILLA Y GUARDAPOLVOS (CONT.)

COMPATIBLE CON MODELO	KIT DE RETENES/ GUARDAPOLVOS	SOLO KIT DE RETENES	SOLO KIT DE GUARDAPOLVOS
BMW (CONT.)			
R1150GS 98-03	0407-0404	0407-0441	0407-0474
R1150R 00-06	0407-0404	0407-0441	0407-0474
R1150RS 00-04	0407-0404	0407-0441	0407-0474
R1150RT 00-06	0407-0404	0407-0441	0407-0474
HP2 Enduro 04-06	0407-0400	0407-0436	0407-0469
HP2 Megamoto 06-08	0407-0400	0407-0436	0407-0469
HP2 Sport 07-10	0407-0359	0407-0438	0407-0471
K1200 GT 01-02	0407-0404	0407-0441	0407-0474
K1200 GT 03-04	0407-0404	0407-0441	0407-0474
K1200 KLR 96-05	0407-0404	0407-0441	0407-0474
K1200 T 98-05	0407-0404	0407-0441	0407-0474
K1200LT 97-08	0407-0404	0407-0441	0407-0474
K1200RS 96-04	0407-0404	0407-0441	0407-0474
K1200S 03-08	0407-0401	0407-0437	0407-0470
R Nine T Scrambler 15-17	0407-0396	0407-0433	0407-0465
R Nine T 13-17	0407-0683	-	-
R1200C/CL 96-05	0407-0404	0407-0441	0407-0474
R1200GS 03-13	0407-0359	0407-0438	0407-0471
R1200R 05-14	0407-0359	0407-0438	0407-0471
R1200R 15-16	0407-0359	0407-0438	0407-0471
R1200RT 03-09	0407-0359	0407-0438	0407-0471
R1200RT 10-14	0407-0404	0407-0441	0407-0474
R1200S 04-06	0407-0401	0407-0437	0407-0470
R1200ST 03-07	0407-0359	0407-0438	0407-0471
BUELL			
Blast 00-09	0407-0406	0407-0443	0407-0476
Firebolt XB9R 03	0407-0401	0407-0437	0407-0470
Firebolt XB9R 04-06	0407-0396	0407-0433	0407-0465
Lightning XB9S 03	0407-0401	0407-0437	0407-0470
Lightning XB9S 04-09	0407-0396	0407-0433	0407-0465
Helicon 1125CR 09	0407-0407	0407-0444	0407-0477
Helicon 1125R 08-09	0407-0407	0407-0444	0407-0477
Cyclone 97-02	0407-0398	0407-0433	0407-0467
Firebolt XB12R 05-09	0407-0396	0407-0433	0407-0465
Lightning X1 00-02	0407-0401	0407-0437	0407-0470
Lightning XB12S 05-09	0407-0396	0407-0433	0407-0465
Thunderbolt 99-01	0407-0401	0407-0437	0407-0470
Ulysses XB12X DX 06-07	0407-0396	0407-0433	0407-0465
Ulysses XB12X DX 08-09	0407-0407	0407-0444	0407-0477
Ulysses XB12X FX 08-09	0407-0396	0407-0433	0407-0465
CAGIVA			
Canyon 500 96-00	0407-0400	0407-0436	0407-0469
Raptor 650 01-06	0407-0398	0407-0433	0407-0467
Gran Canyon 900 98-00	0407-0400	0407-0436	0407-0469
Navigator 1000 00-05	0407-0400	0407-0436	0407-0469
Raptor 1000 00-05	0407-0398	0407-0433	0407-0467
DUCATI			
600 Monster 01	0407-0396	0407-0433	0407-0465
620 Monster 02-06	0407-0396	0407-0433	0407-0465
620 Multistrada 06	0407-0396	0407-0433	0407-0465
620 SS 03	0407-0396	0407-0433	0407-0465
695 Monster 07-08	0407-0396	0407-0433	0407-0465
696 Monster 08-11	0407-0396	0407-0433	0407-0465
748 00-03, 748 R 02, 748 S 00/02	0407-0396	0407-0433	0407-0465
748 Biposto 95-99	0407-0396	0407-0433	0407-0465
748 SPS Racing 98	0407-0396	0407-0433	0407-0465
748 SPS Racing 99	0407-0396	0407-0433	-
749 04-06, 749 Dark 05	0407-0396	0407-0433	0407-0465
750 Monster 00-01	0407-0396	0407-0433	0407-0465
750 Monster 02	0407-0396	0407-0433	0407-0465
750SS 99-02	0407-0396	0407-0433	0407-0465
750SS Showa 91-96	-	0407-0437	-
800 Monster 03-04	0407-0396	0407-0433	0407-0465
800SS 03-07	0407-0396	0407-0433	0407-0465
S2R Monster 05-07	0407-0396	0407-0433	0407-0465
Scrambler 803 15	-	0407-0450	-
Hypermotard 821 13-15	0407-0414	0407-0451	-
Hypermotard 821 SP 13-15	0407-0397	0407-0434	0407-0466
Hyperstrada 821 13-15	0407-0414	0407-0451	-
Monster 821 15-17	0407-0414	0407-0451	-
848 08-10, Evo 848 11-13	0407-0396	0407-0433	0407-0465
Streetfighter 848 11	0407-0396	0407-0433	0407-0465
Streetfighter 848 12-15	-	0407-0433	-
851 Superbike 90-93	-	0407-0437	-

COMPATIBLE CON MODELO	KIT DE RETENES/ GUARDAPOLVOS	SOLO KIT DE RETENES	SOLO KIT DE GUARDAPOLVOS
DUCATI (CONT.)			
888 Superbike 90-94	-	0407-0437	-
888 Superbike 95	-	0407-0437	-
Panigale 899 14-15	0407-0396	0407-0433	0407-0465
900 Monster 93-99	-	0407-0437	-
900 Monster 00-01	0407-0396	0407-0433	0407-0465
900 Monster 02	0407-0396	0407-0433	0407-0465
900 S/Sport S/Light 91-97	-	0407-0437	-
900 Sport 02	0407-0396	0407-0433	0407-0465
900 SS Showa 90-94	-	0407-0437	-
900SS 98-99	-	0407-0437	-
900SS 00-02	0407-0396	0407-0433	0407-0465
MH900e 02	0407-0396	0407-0433	0407-0465
916/SP 94-99	0407-0396	0407-0433	0407-0465
916 Monster S4 01-03	0407-0396	0407-0433	0407-0465
ST4 916 99-01	0407-0396	0407-0433	0407-0465
Hypermotard 939 16-17	0407-0414	0407-0451	-
Hypermotard 939 SP 16-17	0407-0432	0407-0464	0407-0498
Hyperstrada 939 16	0407-0414	0407-0451	-
ST2 944 98-03	0407-0396	0407-0433	0407-0465
Panigale 959 16-17	0407-0396	0407-0433	0407-0465
ST3 992 04-07	0407-0396	0407-0433	0407-0465
996 99, 996 Biposto 00-01	0407-0396	0407-0433	0407-0465
996 Monster S4R 04-06	0407-0396	0407-0433	0407-0465
ST4 996 03	0407-0396	-	0407-0465
998 02-03, 998 Matrix 04	0407-0396	0407-0433	0407-0465
999 03-06	0407-0396	0407-0433	0407-0465
1000 Monster 03-05	0407-0396	0407-0433	0407-0465
1000 Monster S2R 06-08	0407-0396	0407-0433	0407-0465
1000 Multistrada 03-06	0407-0396	0407-0433	0407-0465
1000SS 03-06	0407-0396	0407-0433	0407-0465
GT 1000 07-10	0407-0396	0407-0433	0407-0465
GT 1000 Touring 09	0407-0396	0407-0433	0407-0465
M 1000 S 03-05	0407-0396	0407-0433	0407-0465
Sport 1000 06-09	0407-0396	0407-0433	0407-0465
Sport 1000 S 06-09	0407-0396	0407-0433	0407-0465
1098 07-08	0407-0396	0407-0433	0407-0465
Streetfighter 1098 10	0407-0396	0407-0433	0407-0465
Hypermotard 1100 08-09, Evo 10-11, Evo SP 10-12	0407-0397	0407-0434	0407-0466
1100 Monster 09-10	0407-0396	0407-0433	0407-0465
1100 Multistrada 07-09	0407-0396	0407-0433	0407-0465
Diavel/AMG/Carbon/Cromo/ Strada 1198 11-17	0407-0397	0407-0434	0407-0466
XDiavel/S 1198 16-17	-	0407-0432	-
Panigale 1199 12-14, R 13	0407-0397	0407-0434	0407-0466
Monster 1200 14-17	0407-0414	0407-0451	-
Monster 1200 R 16-17, S 14-17	0407-0432	0407-0464	0407-0498
Multistrada 1200 10-14	0407-0397	0407-0434	0407-0466
Multistrada 1200 S 10, S Pikes Peak 16-17, S Sport/Touring 11	0407-0432	0407-0464	0407-0498
Panigale 1299 15-17	0407-0397	0407-0434	0407-0466
HONDA			
CB125TT 90	-	0407-0388	-
CBF125 09-13	-	0407-0445	-
CBR125 04-10	-	0407-0388	-
CBR125 11-12	-	0407-0388	-
Grom 125/ABS 14-15/17-20, Monkey/ABS 19	0407-0408	0407-0388	0407-0478
NSR125R 93	0407-0404	0407-0441	0407-0474
NSR125R 94-01	0407-0404	0407-0441	0407-0474
VT125 Shadow 99-07	0407-0404	0407-0441	0407-0474
XL125 V Varadero 01-15	0407-0404	0407-0441	0407-0474
NXR150 Bros 03-08	0407-0408	0407-0388	0407-0478
CB/CL/CA175 73	0407-0408	0407-0388	-
CM185T 78-79	-	0407-0388	-
CB/CL200 76	-	0407-0388	-
CL200 Scrambler 76	-	0407-0388	-
CM200T Twinstar 80-82	-	0407-0388	-
CB250 Nighthawk 91-08	0407-0408	0407-0388	0407-0478
CBF250 04-06	0407-0406	0407-0443	0407-0476
CBR250R 11-13	0407-0406	0407-0443	0407-0476
CM250C 82-83	-	0407-0388	-
CMX250 85-87	0407-0409	0407-0446	0407-0479
CMX250 96-16	0407-0409	0407-0446	0407-0479
VTR250 Interceptor 88	0407-0404	0407-0441	0407-0474

RETENES DE HORQUILLA Y GUARDAPOLVOS continúa en la siguiente página.

PARTS EUROPE STREET 2021

Todos los nºs de artículo en MAGENTA son nuevos para 2021

RETENES DE HORQUILLA Y GUARDAPOLVOS (CONT.)

COMPATIBLE CON MODELO	KIT DE RETENES/ GUARDAPOLVOS	SOLO KIT DE RETENES	SOLO KIT DE GUARDAPOLVOS
HONDA (CONT.)			
VTR250 Interceptor 89-90	0407-0404	0407-0441	0407-0474
CB300F 15-18	0407-0406	0407-0443	0407-0476
CB300R 19	0407-0406	0407-0437	0407-0470
CBR300R 15-20	0407-0406	0407-0443	0407-0476
CMX300 17-19	0407-0406	0407-0437	0407-0470
CB350 72	-	0407-0446	-
CB350 73	-	0407-0446	-
CB350 F-F1 72-74	-	0407-0446	-
CL350 Scrambler 72-73	-	0407-0446	-
CB360 74-77	-	0407-0446	-
CJ360T 76-77	-	0407-0446	-
CL360 Scrambler K-K1 74-75	-	0407-0446	-
CB400A 78	-	0407-0446	-
CB400F 75-77	-	0407-0446	-
CB400F 89-90	0407-0401	0407-0437	0407-0470
CB400T 78-79	-	0407-0446	-
CB400T 80	-	0407-0446	-
CB400T 81	-	0407-0446	-
CM400 79-81	-	0407-0446	-
VFR400 90-91	0407-0401	0407-0437	0407-0470
CB450K3-K7 71-73	-	0407-0441	-
CB450K3-K7 74	-	0407-0441	-
CB450SC 82-85	-	0407-0446	-
CB450SC 86	-	0407-0446	-
CB450T 82	-	0407-0446	-
CL450 Scrambler K-K6 69-72	-	0407-0441	-
CM450A 82	-	0407-0446	-
CM450A 83	-	0407-0446	-
CM450C 82	-	0407-0446	-
CM450E 82-83	-	0407-0446	-
CMX450 86-87	0407-0406	0407-0443	0407-0476
CB500 71-73	-	0407-0441	-
CB500F 13-18	0407-0401	0407-0437	0407-0470
CB500T 74-76	-	0407-0441	-
CB500X 13-18	0407-0401	0407-0437	0407-0470
CBF500 04-07	0407-0401	0407-0437	0407-0470
CBR500R 13-18	0407-0401	0407-0437	0407-0470
CMX500 17-19	0407-0401	0407-0437	0407-0470
CX500 78-79	-	0407-0446	-
CX500C 79-80	-	0407-0446	-
CX500C 81-82	0407-0404	0407-0441	0407-0474
CX500D 79-81	-	0407-0446	-
CX500TC Turbo 82	0407-0406	0407-0443	0407-0476
FT500 Ascot 82-83	0407-0406	0407-0443	0407-0476
GB500 89-90	0407-0404	0407-0441	0407-0474
GL500 Silver Wing 81-82	0407-0404	0407-0441	0407-0474
VF500C 84	0407-0406	0407-0443	0407-0476
VF500C 85	0407-0406	0407-0443	0407-0476
VF500F 84-86	0407-0406	0407-0443	0407-0476
VT500C 83-84	0407-0406	0407-0443	0407-0476
VT500FT 83-84	0407-0406	0407-0443	0407-0476
CB550F 75-76	-	0407-0441	-
CB550F 77	-	0407-0441	-
CB550K 74-76	-	0407-0441	-
CB550K 77-78	-	0407-0441	-
CB550SC 83	0407-0406	0407-0443	0407-0476
CB600F (599) 04-06	0407-0401	0407-0437	0407-0470
CB600F Hornet 98-12	0407-0401	0407-0437	0407-0470
CBF600 04-10	0407-0401	0407-0437	0407-0470
CBR600F 87-90	0407-0406	0407-0443	0407-0476
CBR600F2 91-92-96	0407-0401	0407-0437	0407-0470
CBR600F3 97-98	0407-0401	0407-0437	0407-0470
CBR600F4 99-06	0407-0396	0407-0433	0407-0465
CBR600RA ABS 09-18	0407-0401	0407-0437	0407-0470
CBR600RR 03-04	0407-0410	0407-0447	0407-0480
CBR600RR 05-19	0407-0401	0407-0437	0407-0470
NTV 600 88-91	0407-0401	0407-0437	0407-0470
VT600C Shadow 88-97	0407-0411	0407-0448	0407-0481
VT600CD 93-07	0407-0411	0407-0448	0407-0481
VT600CD2 99-00	0407-0411	0407-0448	0407-0481
XL600V Transalp 87-99	0407-0401	0407-0437	0407-0470
CB650 79-80	0407-0404	0407-0441	0407-0474
CB650 81-82	0407-0404	0407-0441	0407-0474
CB650 83-85	0407-0412	0407-0449	0407-0482
CB650F 18	0407-0401	0407-0437	0407-0470
CBR650F 14-18	0407-0401	0407-0437	0407-0470

COMPATIBLE CON MODELO	KIT DE RETENES/ GUARDAPOLVOS	SOLO KIT DE RETENES	SOLO KIT DE GUARDAPOLVOS
HONDA (CONT.)			
CX650 83	0407-0412	0407-0449	0407-0482
CX650T Turbo 83	0407-0406	0407-0443	0407-0476
GL650 83	0407-0406	0407-0443	0407-0476
NT650 88-05	0407-0401	0407-0437	0407-0470
NT650 GT 88-91	0407-0401	0407-0437	0407-0470
NTV 650 92-97	0407-0401	0407-0437	0407-0470
NX650 88-99	0407-0401	0407-0437	0407-0470
SLR 650 97-98	0407-0401	0407-0437	0407-0470
XL650 Transalp 00-06	0407-0401	0407-0437	0407-0470
CB700SC Nighthawk S 84-86	0407-0411	0407-0448	0407-0481
CTX700 14-18	0407-0401	0407-0437	0407-0470
NC700JD 16	0407-0396	0407-0433	0407-0465
NC700X 12-14	0407-0401	0407-0437	0407-0470
NC700X 15	0407-0396	0407-0433	0407-0465
NSA700 DN-01 09	0407-0401	0407-0437	0407-0470
NT 700 06-08	0407-0401	0407-0437	0407-0470
NT700V 10-11	0407-0401	0407-0437	0407-0470
VF700C 84	0407-0406	0407-0443	0407-0476
VF700C 85-86	0407-0412	0407-0449	0407-0482
VF700C 87	0407-0412	0407-0449	0407-0482
VF700F 84-85	0407-0412	0407-0449	0407-0482
VF700S 84-85	0407-0406	0407-0443	0407-0476
VFR700 Interceptor 86-87	0407-0406	0407-0443	0407-0476
VT700 84-85	0407-0412	0407-0449	0407-0482
VT700 86-87	0407-0412	0407-0449	0407-0482
XL700VAB 08-11	0407-0401	0407-0437	0407-0470
CB750 C 80-82	0407-0404	0407-0441	0407-0474
CB750 Nighthawk 91-03	0407-0401	0407-0437	0407-0470
CB750A 76-78	-	0407-0441	-
CB750F Super Sport 75-80	0407-0404	0407-0441	0407-0474
CB750F Super Sport 81-82	0407-0406	0407-0443	0407-0476
CB750K 70-76	-	0407-0441	-
CB750K 77-78	-	0407-0441	-
CB750K 79-82	0407-0404	0407-0441	0407-0474
CB750L 79	0407-0404	0407-0441	0407-0474
CB750SC 82-83	0407-0406	0407-0443	0407-0476
CBX750 94-01	0407-0412	0407-0449	0407-0482
NC750X/XD 18	0407-0401	0407-0437	0407-0470
RVF750R 93-94	0407-0401	0407-0437	0407-0470
VF750C 82-83	0407-0406	0407-0443	0407-0476
VF750C 88	0407-0412	0407-0449	0407-0482
VF750C 94-03	0407-0401	0407-0437	0407-0470
VF750C2 97-02	0407-0401	0407-0437	0407-0470
VF750CD 95-96	0407-0401	0407-0437	0407-0470
VF750F 83-84	0407-0412	0407-0449	0407-0482
VF750S 82-83	0407-0406	0407-0443	0407-0476
VFR750F 86-87	0407-0406	0407-0443	0407-0476
VFR750F 90-97	0407-0401	0407-0437	0407-0470
VFR750R 88-90	0407-0396	0407-0433	0407-0465
VT750 83	0407-0412	0407-0449	0407-0482
VT750C 98-19	0407-0413	0407-0450	0407-0483
VT750C2 07-19	0407-0413	0407-0450	0407-0483
VT750CA 04-14	0407-0413	0407-0450	0407-0483
VT750CS 18-19	0407-0413	0407-0450	0407-0483
VT750DC 01-06	0407-0401	0407-0437	0407-0470
VT750DCA 01-07	0407-0401	0407-0437	0407-0470
VT750RS 10-13	0407-0401	0407-0437	0407-0470
XR750L Africa Twin 90-03	0407-0396	0407-0433	0407-0465
PC800 Pacific Coast 89-98	0407-0401	0407-0437	0407-0470
VFR800 Interceptor 98-01	0407-0401	0407-0437	0407-0470
VFR800 Interceptor 02-15	0407-0396	0407-0433	0407-0465
VT800 Shadow 88	0407-0412	0407-0449	0407-0482
CB900C 80-82	0407-0406	0407-0443	0407-0476
CB900F 79-82	0407-0412	0407-0449	0407-0482
CB900F (919) 02-07	0407-0396	0407-0433	0407-0465
CBR900RR 93-99	0407-0410	0407-0447	0407-0480
CBR929RR 00-01	0407-0396	0407-0433	0407-0465
CBR954RR 02-03	0407-0396	0407-0433	0407-0465
CB1000 94-95	0407-0396	0407-0433	0407-0465
CB1000C 83	0407-0412	0407-0449	0407-0482
CB1000R/ABS 08-19	0407-0396	0407-0433	0407-0465
CBR1000R ABS 08-18	0407-0396	0407-0433	0407-0465
CBF1000 06-12	0407-0401	0407-0437	0407-0470
CBR1000F 87-88	0407-0401	0407-0437	0407-0470
CBR1000F 90-91	0407-0401	0407-0437	0407-0470

RETENES DE HORQUILLA Y GUARDAPOLVOS (CONT.)

COMPATIBLE CON MODELO	KIT DE RETENES/ GUARDAPOLVOS	SOLO KIT DE RETENES	SOLO KIT DE GUARDAPOLVOS
HONDA (CONT.)			
CBR1000F 93-96	0407-0401	0407-0437	0407-0470
CBR1000RA ABS 09-19	0407-0396	0407-0433	0407-0465
CBR1000RR 04-19	0407-0396	0407-0433	0407-0465
CRF1000 Africa Twin 16-19	0407-0410	0407-0447	0407-0480
GL1000 Gold Wing 76	-	0407-0452	-
GL1000 Gold Wing 77-79	-	0407-0452	-
GL1000L 76	-	0407-0452	-
RVT1000R RC51 00-06	0407-0396	0407-0433	0407-0465
VF1000F 84-86	0407-0401	0407-0437	0407-0470
VTR1000F 97-05	0407-0401	0407-0437	0407-0470
XL 1000 Varadero 99-11	0407-0396	0407-0433	0407-0465
CB1100 13-14	0407-0401	0407-0437	0407-0470
CB1100F Super Sport 83	0407-0412	0407-0449	0407-0482
CBR1100XX 97-06	0407-0396	0407-0433	0407-0465
CBR1100XX 07	-	0407-0433	0407-0465
CBX1100 79-80	0407-0404	0407-0441	0407-0474
CBX1100 81-82	0407-0412	0407-0449	0407-0482
GL1100 80-83	0407-0412	0407-0449	0407-0482
GL1100A 82-83	0407-0412	0407-0449	0407-0482
GL1100I 80-83	0407-0412	0407-0449	0407-0482
ST1100 91-02	0407-0401	0407-0437	0407-0470
ST1100A 92-95	0407-0401	0407-0437	0407-0470
ST1100A 96-02	0407-0396	0407-0433	0407-0465
VF1100C 83-86	0407-0401	0407-0437	0407-0470
VF1100S 83-86	0407-0401	0407-0437	0407-0470
VT1100C 85-07	0407-0401	0407-0437	0407-0470
VT1100C2 95-99	0407-0401	0407-0437	0407-0470
VT1100C2 00-07	0407-0413	0407-0450	0407-0483
VT1100C3 98-02	0407-0401	0407-0437	0407-0470
VT1100T Shadow 98-01	0407-0401	0407-0437	0407-0470
GL1200 Gold Wing 84-87	0407-0401	0407-0437	0407-0470
GL1200L/SEL Gold Wing 85-86	0407-0401	0407-0437	0407-0470
VFR 1200 10-14	0407-0414	0407-0451	0407-0468
VFR1200X 12/17	0407-0414	0407-0451	0407-0468
CB 1300 03-07	0407-0396	0407-0433	0407-0465
CTX1300 14	0407-0414	0407-0451	0407-0468
ST1300 03-18	0407-0410	0407-0447	0407-0480
VT1300CR 10-16	0407-0401	0407-0437	0407-0470
VT1300CR ABS 10-16	0407-0401	0407-0437	0407-0470
VT1300CS 10-14	0407-0401	0407-0437	0407-0470
VT1300CS ABS 10-14	0407-0401	0407-0437	0407-0470
VT1300CT 10-12	0407-0401	0407-0437	0407-0470
VT1300CT 13	0407-0410	0407-0447	0407-0480
VT1300CT 14-15	0407-0401	0407-0437	0407-0470
VT1300CT ABS 11-12	0407-0401	0407-0437	0407-0470
VT1300CT ABS 13	0407-0410	0407-0447	0407-0480
VT1300CT ABS 14-15	0407-0401	0407-0437	0407-0470
VT1300CX 10-19	0407-0410	0407-0447	0407-0480
VT1300CX ABS 10-19	0407-0410	0407-0447	0407-0480
VTX1300C 03-09	0407-0401	0407-0437	0407-0470
VTX1300R 05-09	0407-0401	0407-0437	0407-0470
GL1500 88-90	0407-0401	0407-0437	0407-0470
GL1500A 91-00	0407-0401	0407-0437	0407-0470
GL1500C 97-00	0407-0410	0407-0447	0407-0480
GL1500CD 01-03	0407-0410	0407-0447	0407-0480
GL1500CF 99-01	0407-0410	0407-0447	0407-0480
GL1500CT 97-00	0407-0410	0407-0447	0407-0480
GL1500I 91-96	0407-0401	0407-0437	0407-0470
GL1500S 90-91	0407-0401	0407-0437	0407-0470
GL1500SE 90-00	0407-0401	0407-0437	0407-0470
GL1800 Gold Wing 01-16	0407-0410	0407-0447	0407-0480
GL1800 Gold Wing 17	-	-	0407-0480
VTX1800 02-08	0407-0410	0407-0447	0407-0480
KAWASAKI			
BN125 01-09	0407-0409	0407-0446	0407-0479
EL250 87	0407-0415	0407-0452	0407-0484
EL250 88-94	0407-0415	0407-0452	0407-0484
EX250 Ninja 86-87	0407-0404	0407-0441	0407-0474
EX250 Ninja 88-07	0407-0415	0407-0452	0407-0484
EX250 Ninja 08-12	0407-0406	0407-0443	0407-0476
EX300 Ninja 13-17	0407-0406	0407-0443	0407-0476
Versys X 300 18-19	0407-0401	0407-0437	0407-0470
EX305B1GP 83	-	0407-0388	-
KZ305 81-88	-	0407-0446	-
EX400 Ninja 18-19	0407-0401	0407-0437	0407-0470

COMPATIBLE CON MODELO	KIT DE RETENES/ GUARDAPOLVOS	SOLO KIT DE RETENES	SOLO KIT DE GUARDAPOLVOS
KAWASAKI (CONT.)			
KZ400 74	-	0407-0446	-
KZ400 H1 79	-	0407-0446	-
KZ400A 77-78	-	0407-0446	-
KZ400B 78-79	-	0407-0446	-
KZ400C 78	-	0407-0446	-
KZ400D 75-77	-	0407-0446	-
KZ400S 75-77	-	0407-0446	-
Z400 19	0407-0401	0407-0437	0407-0470
ZXR400 89-03	-	0407-0437	-
KZ440A LTD 80-83	-	0407-0446	-
KZ440B 80-81	-	0407-0446	-
KZ440D LTD Belt 80-83	-	0407-0446	-
KZ440G 82	-	0407-0446	-
EN450 454 LTD 85-90	0407-0415	0407-0452	0407-0484
EN500 Vulcan 90-96	0407-0415	0407-0452	0407-0484
EN500 Vulcan LTD 96-09	0407-0413	0407-0450	0407-0483
ER-5 97-06	0407-0406	0407-0443	0407-0476
EX500 Ninja 87-93	0407-0415	0407-0452	0407-0484
EX500 Ninja 94-09	0407-0406	0407-0443	0407-0476
H1 500 Mach III 70-75	-	0407-0452	-
KH500 73-74	-	0407-0452	-
KLE500 (Euro) 03-06	0407-0413	0407-0450	0407-0483
KZ550A 80-83	0407-0415	0407-0452	0407-0484
KZ550C LTD 80-83	0407-0415	0407-0452	0407-0484
KZ550D 81	0407-0415	0407-0452	0407-0484
KZ550F 83-84	0407-0416	0407-0453	0407-0484
KZ550H 82-83	-	0407-0441	-
KZ550M 83	0407-0416	0407-0453	0407-0484
ZR550 90-92	-	0407-0448	-
ZR550 93	-	0407-0448	-
ZX550 GPZ 84-89	0407-0404	0407-0441	0407-0474
Ninja 600R (ZX600C) 88-97	0407-0417	0407-0454	0407-0485
ZX-6D 90-93	0407-0401	0407-0437	0407-0470
ZX-6E 93-02	0407-0401	0407-0437	0407-0470
ZX-6R 95-97	0407-0413	0407-0450	0407-0483
ZX-6R 98-02	0407-0418	0407-0455	0407-0486
ZX-6R 03-04	0407-0413	0407-0450	0407-0483
ZX-6R 05-19	0407-0401	0407-0437	0407-0470
ZX6RR 03-04	0407-0413	0407-0450	0407-0470
ZX6RR 05-06	0407-0401	0407-0437	0407-0470
ZZR 600 03-04	0407-0401	0407-0437	0407-0470
ZZR 600 05-08	0407-0418	0407-0455	0407-0486
ER-6N 09-10	0407-0413	0407-0450	0407-0483
EN650 Vulcan S 15-19	0407-0413	0407-0450	0407-0483
Z650 (ER650) 17-19	0407-0413	0407-0450	0407-0483
EX 650R 06-19	0407-0413	0407-0450	0407-0483
KLE650 Versys 07-19	0407-0401	0407-0437	0407-0470
KZ650B 77-79	-	0407-0452	-
KZ650C 77-79	-	0407-0452	-
KZ650D 78-79	-	0407-0452	-
KZ650E1LTD 80	-	0407-0452	-
KZ650F1 80	-	0407-0452	-
KZ650H CSR 81-83	0407-0419	0407-0453	0407-0487
W650 00-02	0407-0411	0407-0448	0407-0481
KZ700 84	0407-0419	0407-0453	0407-0487
ZN700 84-85	0407-0416	0407-0453	0407-0484
H2 72-75	-	0407-0452	-
KZ750B 76-79	-	0407-0452	-
KZ750E 80-83	0407-0419	0407-0453	0407-0487
KZ750F1LTD 83	-	0407-0452	-
KZ750G1LTD 80	-	0407-0452	-
KZ750H LTD 80-83	0407-0419	0407-0453	0407-0487
KZ750K 83-84	0407-0419	0407-0453	0407-0487
KZ750L LTD 83	0407-0419	0407-0453	0407-0487
KZ750M 82	0407-0419	0407-0453	0407-0487
KZ750N 82-83	-	0407-0452	-
KZ750R1GP 82	0407-0419	0407-0453	0407-0487
Z750 04-06/11-12	0407-0413	0407-0450	0407-0483
750R 87-90	0407-0417	0407-0454	0407-0485
Z750S 05-06	0407-0413	0407-0450	0407-0483
ZR750C Zephyr 91-93	0407-0413	0407-0450	0407-0483
ZR-7 00	0407-0413	0407-0450	0407-0483
ZR-7S 01-03	0407-0413	0407-0450	0407-0483
ZX7 89-92	0407-0414	0407-0451	0407-0468
ZX7 93-95	0407-0413	0407-0450	0407-0483

RETENES DE HORQUILLA Y GUARDAPOLVOS continúa en la siguiente página.

PARTS EUROPE STREET 2021

RETENES DE HORQUILLA Y GUARDAPOLVOS (CONT.)

COMPATIBLE CON MODELO	KIT DE RETENES/ GUARDAPOLVOS	SOLO KIT DE RETENES	SOLO KIT DE GUARDAPOLVOS
KAWASAKI (CONT.)			
ZX7R 91-94	**0407-0413**	**0407-0450**	**0407-0483**
ZX7R 96-03	**0407-0414**	**0407-0451**	**0407-0468**
ZX7RR 96-97	**0407-0414**	**0407-0451**	**0407-0468**
Vulcan (VN800A) 95-05	**0407-0401**	**0407-0437**	**0407-0470**
Vulcan 800 Classic (VN800B) 96-05	**0407-0401**	**0407-0437**	**0407-0470**
Vulcan 800 Drifter (VN800C) 99-06	**0407-0401**	**0407-0437**	**0407-0470**
W800 15	**0407-0411**	**0407-0448**	**0407-0481**
Z800 16	**0407-0413**	**0407-0450**	**0407-0483**
KZ900 76-77	-	**0407-0452**	-
KZ900LTD 76	-	**0407-0452**	-
VN900 Classic 06-19	**0407-0401**	**0407-0437**	**0407-0470**
VN900 Custom 07-19	**0407-0401**	**0407-0437**	**0407-0470**
Z900 17-19, Z900RS 18-19	**0407-0413**	**0407-0450**	**0407-0483**
Z1 73-75	-	**0407-0452**	-
ZX900 Ninja ZX9R 84-93	**0407-0417**	**0407-0454**	**0407-0485**
ZX900 Ninja ZX9R 94-97	**0407-0413**	**0407-0450**	**0407-0483**
ZX900 Ninja ZX9R 98-03	**0407-0418**	**0407-0455**	**0407-0486**
H2, H2R 15-19, HZ SX 18	**0407-0414**	**0407-0451**	**0407-0468**
H2 SX 19	**0407-0396**	**0407-0433**	**0407-0465**
KLV1000 04-05	**0407-0398**	**0407-0433**	**0407-0467**
KLZ1000 Versys 13-18	**0407-0414**	**0407-0451**	**0407-0468**
KLZ1000 Versys 19	**0407-0396**	**0407-0433**	**0407-0465**
KZ1000A 77-80	-	**0407-0452**	-
KZ1000B 77-80	-	**0407-0452**	-
KZ1000D (Z1R) 78-80	-	**0407-0452**	-
KZ1000G1 80	-	**0407-0452**	-
KZ1000J 81-83	-	**0407-0454**	-
KZ1000K 81-82	-	**0407-0454**	-
KZ1000M 81-82	-	**0407-0454**	-
KZ1000P 82-05	-	**0407-0454**	-
KZ1000R 82-83	-	**0407-0454**	-
Z1000 03-16	**0407-0401**	**0407-0437**	**0407-0470**
ZG1000 Concours 86-06	**0407-0413**	**0407-0450**	**0407-0483**
ZX1000 Ninja 11-19	**0407-0401**	**0407-0437**	**0407-0470**
ZX1000 Ninja ZX10 88-90	-	**0407-0450**	-
ZX10R 04-10	**0407-0414**	**0407-0451**	**0407-0468**
ZX10R 11-19, ZX10RR 18-19	**0407-0396**	**0407-0433**	**0407-0465**
KZ1100A Shaft 81-83	-	**0407-0454**	-
KZ1100B 81-82	-	**0407-0454**	-
KZ1100D/L 82-83	-	**0407-0454**	-
ZN1100 LTD 84-85	**0407-0417**	**0407-0454**	-
ZR1100 92-95	**0407-0414**	**0407-0451**	**0407-0468**
ZR1100 ZRX 99-00	**0407-0414**	**0407-0451**	**0407-0468**
ZX1100C Ninja ZX11 90-01	**0407-0414**	**0407-0451**	**0407-0468**
ZX1100E GPZ 95-97	**0407-0413**	**0407-0450**	**0407-0483**
ZX1100F1 96	**0407-0413**	**0407-0450**	**0407-0483**
ZG1200 Voyager 86-03	**0407-0401**	**0407-0437**	**0407-0470**
ZRX1200R 01-05	**0407-0414**	**0407-0451**	**0407-0468**
ZX12R 00-05	**0407-0414**	**0407-0451**	**0407-0468**
ZZR1200 02-05	**0407-0414**	**0407-0451**	**0407-0468**
KZ1300 79-82	**0407-0413**	**0407-0450**	**0407-0483**
ZG1300 84	**0407-0401**	**0407-0437**	**0407-0470**
ZN1300 Voyager 83-88	**0407-0413**	**0407-0450**	**0407-0483**
ZG1400 Concours 08-19	**0407-0414**	**0407-0451**	**0407-0468**
ZX14R 06-19	**0407-0414**	**0407-0451**	**0407-0468**
VN1500A 87-99	**0407-0401**	**0407-0437**	**0407-0470**
VN1500B 87-90	**0407-0401**	**0407-0437**	**0407-0470**
VN1500C 96-97	**0407-0401**	**0407-0437**	**0407-0470**
VN1500D/E Classic 96-04	**0407-0401**	**0407-0437**	**0407-0470**
VN1500G Nomad 99-01	**0407-0401**	**0407-0437**	**0407-0470**
VN1500J Drifter 99-00	**0407-0401**	**0407-0437**	**0407-0470**
VN1500L Nomad FI 00-04	**0407-0401**	**0407-0437**	**0407-0470**
VN1500N Classic FI 00-08	**0407-0401**	**0407-0437**	**0407-0470**
VN1500P Mean Streak 02-03	**0407-0396**	**0407-0433**	**0407-0465**
VN1500R Drifter 01-05	**0407-0401**	**0407-0437**	**0407-0470**
VN1600 Classic 03-08	**0407-0414**	**0407-0451**	**0407-0468**
VN1600 Mean Streak 04-08	**0407-0396**	**0407-0433**	**0407-0465**
VN1600 Nomad 05-08	**0407-0414**	**0407-0451**	**0407-0468**
VN1700 Classic 09-13	**0407-0396**	**0407-0433**	**0407-0465**
VN1700 Nomad 09-14	**0407-0396**	**0407-0433**	**0407-0465**
VN1700 Vaquero 11-19	**0407-0410**	**0407-0447**	**0407-0480**
VN1700 Voyager 09-19	**0407-0410**	**0407-0447**	**0407-0480**
VN2000 04-10	**0407-0420**	**0407-0456**	**0407-0489**

COMPATIBLE CON MODELO	KIT DE RETENES/ GUARDAPOLVOS	SOLO KIT DE RETENES	SOLO KIT DE GUARDAPOLVOS
KTM			
Duke 390 15-17	**0407-0421**	**0407-0457**	**0407-0490**
RC 390 15	**0407-0421**	**0407-0457**	**0407-0490**
640 Duke 03-04	**0407-0421**	**0407-0457**	**0407-0490**
690 Duke 09-10	**0407-0422**	**0407-0458**	**0407-0491**
690 Duke 14-18	**0407-0421**	**0407-0457**	**0407-0490**
790 Duke 19	**0407-0421**	**0407-0457**	**0407-0490**
990 Super Duke 06-08	**0407-0422**	**0407-0458**	**0407-0491**
1190 RC 8 09-15	**0407-0421**	**0407-0457**	**0407-0490**
1290 Super Adventure 15-16	**0407-0423**	**0407-0459**	**0407-0491**
1290 Super Duke R/GT 14-18	**0407-0423**	**0407-0459**	**0407-0491**
MOTO GUZZI			
Quota 1000 92-97	-	**0407-0442**	-
1100 Breva 05-07	**0407-0400**	**0407-0436**	**0407-0469**
1100 California Au/Ti 03-04	**0407-0400**	**0407-0436**	**0407-0469**
California Classic-Touring 06-07	**0407-0400**	**0407-0436**	**0407-0469**
California EV 97-02	**0407-0400**	**0407-0436**	**0407-0469**
California Jackal 99-01	**0407-0400**	**0407-0436**	**0407-0469**
California Special Sport 01-02	**0407-0400**	**0407-0436**	**0407-0469**
California Stone 01-04	**0407-0400**	**0407-0436**	**0407-0469**
California Vintage 06-08	**0407-0400**	**0407-0436**	**0407-0469**
Griso V 1100 05-08	**0407-0396**	**0407-0433**	**0407-0465**
V11 Cafe-Ballabio 03-05	**0407-0396**	**0407-0433**	**0407-0465**
Breva 1200 07	**0407-0400**	**0407-0436**	**0407-0469**
Griso V 1200 8V 07-11	**0407-0396**	**0407-0433**	**0407-0465**
Norge 1200 06-12	**0407-0400**	**0407-0436**	**0407-0469**
Sport 1200 06-07	**0407-0400**	**0407-0436**	**0407-0469**
Stelvio 1200 08-10	**0407-0397**	**0407-0434**	**0407-0466**
Stelvio 1200 ABS 09-13	**0407-0400**	**0407-0436**	**0407-0469**
California 1400 13	**0407-0683**	-	-
SUZUKI			
RG125 92-94	**0407-0412**	**0407-0449**	**0407-0482**
GN250 82-88	-	**0407-0446**	-
GS250 80-81	-	**0407-0441**	-
GT250 Hustler 73-77	-	**0407-0446**	-
GZ250 99-10	**0407-0406**	**0407-0443**	**0407-0476**
RGV250 89-97	**0407-0401**	**0407-0437**	**0407-0470**
TU 250 97-01/09-17	**0407-0406**	**0407-0443**	**0407-0476**
GS300L 82-83	-	**0407-0446**	-
GT380 Sebring 73-77	-	**0407-0446**	-
GN400 80-82	-	**0407-0441**	-
GS400 77-78	-	**0407-0446**	-
GS400X 77-78	-	**0407-0446**	-
GSF400 Bandit 91-93	**0407-0413**	**0407-0450**	**0407-0483**
GSX-R400 90-94	**0407-0413**	**0407-0450**	**0407-0483**
GS425 79	-	**0407-0446**	-
GS450 80-83	-	**0407-0446**	-
GS450 84	-	**0407-0441**	-
GS450 85-88	**0407-0424**	**0407-0441**	-
GT500 Titan 76-77	-	**0407-0441**	-
RE5 Rotary 75-76	**0407-0424**	**0407-0441**	-
GS550 77-82	**0407-0424**	**0407-0441**	-
GS550 85	**0407-0406**	**0407-0443**	**0407-0476**
GS550 86	**0407-0404**	**0407-0441**	**0407-0474**
GS550E 79	**0407-0424**	**0407-0441**	-
GT550 Indy 74	-	**0407-0441**	-
GT550 Indy 75	**0407-0424**	**0407-0441**	-
GSF600S Bandit 95-04	**0407-0413**	**0407-0450**	**0407-0483**
GSR600 06-07	**0407-0414**	**0407-0451**	**0407-0468**
GSX600F Katana 88-06	**0407-0401**	**0407-0437**	**0407-0470**
GSX-R600 92-93	**0407-0401**	**0407-0437**	**0407-0470**
GSX-R600 97-03	**0407-0410**	**0407-0447**	**0407-0480**
GSX-R600 04-05	**0407-0396**	**0407-0433**	**0407-0465**
GSX-R600 06-18	**0407-0401**	**0407-0437**	**0407-0470**
RF600R 93	**0407-0401**	**0407-0437**	**0407-0470**
RF600R 94-97	**0407-0401**	**0407-0437**	**0407-0470**
VS600 Intruder 95-97	**0407-0412**	**0407-0449**	**0407-0482**
DL650/XT 04-17	**0407-0396**	**0407-0433**	**0407-0465**
GR650 Tempter 83	**0407-0404**	**0407-0441**	**0407-0474**
GS650E 81-82	**0407-0424**	**0407-0441**	-
GS650G 81-83	**0407-0424**	**0407-0441**	-
GS650GL 81-83	**0407-0424**	**0407-0441**	-
GS650M 83	**0407-0406**	**0407-0443**	**0407-0476**
GSF650 05-08	**0407-0413**	**0407-0450**	**0407-0483**
GSX650F 08-09	**0407-0413**	**0407-0450**	**0407-0483**
LS650 Savage 86-88/95-17	**0407-0417**	**0407-0454**	**0407-0485**

RETENES DE HORQUILLA Y GUARDAPOLVOS (CONT.)

COMPATIBLE CON MODELO	KIT DE RETENES/ GUARDAPOLVOS	SOLO KIT DE RETENES	SOLO KIT DE GUARDAPOLVOS
SUZUKI (CONT.)			
SFV650 09-15	**0407-0401**	**0407-0437**	**0407-0470**
SV650 99-02	**0407-0413**	**0407-0450**	**0407-0483**
SV650 03-09	**0407-0401**	**0407-0437**	**0407-0470**
SV650 ABS 03-09	**0407-0401**	**0407-0437**	**0407-0470**
SV650 S 06-09	**0407-0401**	**0407-0437**	**0407-0470**
SV650, SV650A 17	**0407-0401**	**0407-0437**	**0407-0470**
GS700 85	-	**0407-0443**	-
VS700 Intruder 86-87	**0407-0406**	**0407-0443**	**0407-0476**
GS750 77	**0407-0424**	**0407-0441**	-
GS750 78-79	**0407-0424**	**0407-0441**	-
GS750 80-82	**0407-0424**	**0407-0441**	-
GS750E 78	**0407-0424**	**0407-0441**	-
GS750E 83	-	**0407-0443**	-
GS750ES 83	-	**0407-0443**	-
GS750L 79	-	**0407-0443**	-
GS750L 81	**0407-0424**	**0407-0441**	-
GS750T 83	**0407-0404**	**0407-0441**	**0407-0474**
GSX750F Katana 89-06	**0407-0401**	**0407-0437**	**0407-0470**
GSXR750 86-87	**0407-0413**	**0407-0450**	**0407-0483**
GSXR750 88-90	**0407-0425**	-	**0407-0467**
GSXR750 91-93	**0407-0401**	**0407-0437**	**0407-0470**
GSXR750 94-95	**0407-0398**	**0407-0433**	**0407-0467**
GSXR750 96-05	**0407-0396**	**0407-0433**	**0407-0465**
GSXR750 06-18	**0407-0401**	**0407-0437**	**0407-0470**
GSXS750 16/18	**0407-0413**	**0407-0450**	**0407-0483**
GT750 Lemans 72-74	-	**0407-0441**	-
GT750 Lemans 75-77	**0407-0424**	**0407-0441**	-
VS750GLP Intruder 88-91	**0407-0412**	**0407-0449**	**0407-0482**
DR800 90	**0407-0426**	**0407-0450**	**0407-0493**
DR800 91-97	**0407-0427**	**0407-0435**	-
VL800 Volusia/C50/C50T 01-17	**0407-0401**	**0407-0437**	**0407-0470**
VS800GL Intruder 92-09	**0407-0412**	**0407-0449**	**0407-0482**
VX800 90-93	**0407-0413**	**0407-0450**	**0407-0483**
VZ800 M50/Marauder 97-17	**0407-0413**	**0407-0450**	**0407-0483**
GS850G 79-83	-	-	**0407-0495**
RF900R 94-95	**0407-0396**	**0407-0433**	**0407-0465**
RF900R 96-98	**0407-0396**	**0407-0433**	**0407-0465**
DL1000 V-Strom 02-12	**0407-0398**	**0407-0433**	**0407-0467**
DL1000 V-Strom 14-18	**0407-0414**	**0407-0451**	**0407-0468**
GS1000 78-79	-	-	**0407-0495**
GS1000E 78-80	-	-	**0407-0495**
GS1000G 80-81	-	-	**0407-0495**
GS1000GL 80-81	-	-	**0407-0495**
GS1000L 79	-	-	**0407-0495**
GS1000S 79-82	-	-	**0407-0495**
GSX-R1000 01-08	**0407-0414**	**0407-0451**	**0407-0468**
GSX-R1000 09-18	**0407-0396**	**0407-0433**	**0407-0465**
GSX-S1000 16-18	**0407-0414**	**0407-0451**	-
SV1000S 03-07	**0407-0418**	**0407-0455**	**0407-0486**
TL1000R 98-03	**0407-0414**	**0407-0451**	**0407-0468**
TL1000S 97-01	**0407-0399**	**0407-0435**	**0407-0468**
GS1100 82-84	-	-	**0407-0495**
GS1100E 80-83	-	-	**0407-0495**
GS1100ES 83	-	-	**0407-0495**
GS1100L 80	-	-	**0407-0495**
GS1100S 83	-	-	**0407-0495**
GSX1100F 88-93	**0407-0401**	**0407-0437**	**0407-0470**
GSX1100G 91-94	**0407-0399**	**0407-0435**	**0407-0468**
GSXR1100 86-88	**0407-0413**	**0407-0450**	**0407-0483**
GSXR1100 89-90	**0407-0399**	**0407-0435**	**0407-0468**
GSXR1100 91-98	**0407-0413**	**0407-0450**	**0407-0483**
GSF1200 Bandit 96-06	**0407-0396**	**0407-0433**	**0407-0465**
GSX1200 99-00	**0407-0396**	**0407-0433**	**0407-0465**
GV1200 Madura 85-86	**0407-0413**	**0407-0450**	**0407-0483**
GSF1250 Bandit 07-09	**0407-0396**	**0407-0433**	**0407-0465**
GSX1250 11-12	**0407-0396**	**0407-0433**	**0407-0465**
GSX1300 B-King 08-09	**0407-0414**	**0407-0451**	**0407-0468**
GSXR1300R Hayabusa 99-17	**0407-0414**	**0407-0451**	**0407-0468**
GSX1400 02-07	**0407-0418**	**0407-0455**	**0407-0486**
GV1400 Cavalcade 86-88	**0407-0413**	**0407-0450**	**0407-0483**
VS1400GL/GLP S83 87-09	**0407-0401**	**0407-0437**	**0407-0470**
VL1500 Intruder/ C90/C90T 98-03	**0407-0401**	**0407-0437**	**0407-0470**
VL1500BT 13, VL1500 Intruder 14-17	**0407-0410**	**0407-0447**	**0407-0480**
VZR1500 M90 09, VZ1500 16-17	**0407-0414**	**0407-0451**	**0407-0468**
VZ1600 04-05	**0407-0398**	**0407-0433**	**0407-0467**
M109R 06-13	**0407-0418**	**0407-0455**	**0407-0486**
VLR1800 09	**0407-0420**	**0407-0456**	**0407-0489**
VZR1800 08-09	**0407-0418**	**0407-0455**	**0407-0486**
TRIUMPH			
Speed 4 03-06	**0407-0414**	**0407-0451**	**0407-0468**
TT600 00-03	**0407-0414**	**0407-0451**	**0407-0468**
Daytona 650 05	**0407-0414**	**0407-0451**	**0407-0468**
Daytona 675 06-16	**0407-0413**	**0407-0450**	**0407-0483**
Street Triple 08-16	**0407-0413**	**0407-0450**	**0407-0483**
Daytona 750 91-93	**0407-0399**	**0407-0435**	**0407-0468**
America 02-06	**0407-0413**	**0407-0450**	**0407-0483**
Speed Master 03-04	**0407-0413**	**0407-0450**	**0407-0483**
T100 Bonneville 02-05	**0407-0413**	**0407-0450**	**0407-0483**
Tiger 800 11-14	**0407-0398**	**0407-0433**	**0407-0467**
Tiger 800 XC 11-14	**0407-0410**	**0407-0447**	**0407-0480**
Tiger 800 XC/XCA/XCX 15-16	**0407-0421**	**0407-0457**	**0407-0490**
Tiger 800 XR/XRT/XRX 15-16	**0407-0398**	**0407-0433**	**0407-0467**
America 07-16	**0407-0413**	**0407-0450**	**0407-0483**
Bonneville 06-16	**0407-0413**	**0407-0450**	**0407-0483**
Scrambler 06-16	**0407-0413**	**0407-0450**	**0407-0483**
Speed Master 05-16	**0407-0413**	**0407-0450**	**0407-0483**
T100 Bonneville 06-16	**0407-0413**	**0407-0450**	**0407-0483**
Street Cup/Scrambler 17, Street Twin 16-17	**0407-0413**	**0407-0450**	**0407-0483**
Thruxton 900 04-14	**0407-0413**	**0407-0450**	**0407-0483**
Speed Triple 900 94-96	**0407-0399**	**0407-0435**	**0407-0468**
Speed Triple 900 98	**0407-0410**	**0407-0447**	**0407-0480**
Adventurer 900 96-98	**0407-0428**	**0407-0461**	**0407-0496**
Adventurer 900 99-01	**0407-0398**	**0407-0433**	**0407-0467**
Daytona 900 95-96	**0407-0399**	**0407-0435**	**0407-0468**
Daytona Super III 95	**0407-0399**	**0407-0435**	**0407-0468**
Sprint 900 93-98	**0407-0399**	**0407-0435**	**0407-0468**
Thunderbird 900 95-03	**0407-0428**	**0407-0461**	**0407-0496**
Thunderbird Sport 98	**0407-0399**	**0407-0435**	**0407-0468**
Thunderbird Sport 99-04	**0407-0414**	**0407-0451**	**0407-0468**
Tiger 900 95-99	**0407-0399**	**0407-0435**	**0407-0468**
Tiger 900 00	**0407-0429**	**0407-0451**	-
Trident 900 95-98	**0407-0428**	**0407-0461**	**0407-0496**
Trophy 900 91-95	**0407-0399**	**0407-0435**	**0407-0468**
Trophy 900 96-00	**0407-0428**	**0407-0461**	**0407-0496**
Daytona 955i 99-06	**0407-0410**	**0407-0447**	**0407-0480**
Speed Triple 99-04	**0407-0410**	**0407-0447**	**0407-0480**
Sprint RS 99-04	**0407-0398**	**0407-0433**	**0407-0467**
Sprint ST 99-06	**0407-0398**	**0407-0433**	**0407-0467**
T595 Daytona 97	**0407-0399**	**0407-0435**	**0407-0468**
T595 Daytona 98	**0407-0410**	**0407-0447**	**0407-0480**
Tiger 01-06	**0407-0429**	**0407-0451**	-
Daytona 1000 91-93	**0407-0399**	**0407-0435**	**0407-0468**
Speed Triple 05-06	**0407-0396**	**0407-0433**	**0407-0467**
Speed Triple 07-15, Speed Triple S 16	**0407-0396**	**0407-0433**	**0407-0465**
Sprint ST 07-13	**0407-0396**	**0407-0433**	**0407-0465**
Tiger 07-12	**0407-0396**	**0407-0433**	**0407-0465**
Bonneville Bobber/T120 17	**0407-0413**	**0407-0450**	**0407-0483**
Thruxton 1200 16	**0407-0413**	**0407-0450**	**0407-0483**
Thruxton 1200R 16	**0407-0398**	**0407-0433**	**0407-0467**
Tiger Explorer 1200 /XC 12-15	**0407-0430**	**0407-0462**	**0407-0486**
Tiger Explorer XC/XCA/XCX/ XR/XRT/XRX 16	**0407-0422**	**0407-0458**	**0407-0491**
Trophy 1200 91-98	**0407-0399**	**0407-0435**	**0407-0468**
Trophy 1200 99-03	**0407-0428**	**0407-0461**	**0407-0496**
Trophy 1200 13	-	**0407-0457**	-
Thunderbird 09-13, Commander/LT 14-16	**0407-0407**	**0407-0444**	**0407-0477**
Rocket III 04-16	**0407-0414**	**0407-0451**	**0407-0468**
VICTORY			
Classic Cruiser 03	**0407-0400**	**0407-0436**	**0407-0469**
Deluxe Cruiser 01-02	**0407-0400**	**0407-0436**	**0407-0469**
Deluxe Touring Cruiser 02	**0407-0400**	**0407-0436**	**0407-0469**
Kingpin 04	**0407-0398**	**0407-0433**	**0407-0467**
Special Edition 00	-	**0407-0434**	-
Sport Cruiser 00-01	-	**0407-0434**	-
Standard Cruiser 99-00	-	**0407-0436**	-
Standard Cruiser 01-02	**0407-0400**	**0407-0436**	**0407-0469**
Touring Cruiser 02-04	**0407-0400**	**0407-0436**	**0407-0469**

RETENES DE HORQUILLA Y GUARDAPOLVOS continúa en la siguiente página.

PARTS EUROPE STREET 2021

RETENES DE HORQUILLA Y GUARDAPOLVOS (CONT.)

COMPATIBLE CON MODELO	KIT DE RETENES/ GUARDAPOLVOS	SOLO KIT DE RETENES	SOLO KIT DE GUARDAPOLVOS
VICTORY (CONT.)			
Vegas 03-05	**0407-0414**	**0407-0451**	**0407-0468**
Hammer 05-07	**0407-0398**	**0407-0433**	**0407-0467**
Jackpot 06-07	**0407-0414**	**0407-0451**	**0407-0468**
Kingpin 05-07	**0407-0398**	**0407-0433**	**0407-0467**
Touring Cruiser 05-06	**0407-0400**	**0407-0436**	**0407-0469**
Vegas 8 Ball 06-07	**0407-0414**	**0407-0451**	**0407-0468**
Boardwalk 13-14	**0407-0414**	**0407-0451**	**0407-0468**
Gunner 15-17	**0407-0414**	**0407-0451**	**0407-0468**
Hammer 08	**0407-0398**	**0407-0433**	**0407-0467**
Highball 12-17	**0407-0414**	**0407-0451**	**0407-0468**
Jackpot 08-17	**0407-0414**	**0407-0451**	**0407-0468**
Judge 13-17	**0407-0414**	**0407-0451**	**0407-0468**
Kingpin 08	**0407-0398**	**0407-0433**	**0407-0467**
Vegas 8 Ball 08-17	**0407-0414**	**0407-0451**	**0407-0468**
Vision 08	**0407-0400**	**0407-0436**	**0407-0469**
Vision 15-17	-	**0407-0455**	**0407-0486**
YAMAHA			
SR125 99-00	-	**0407-0445**	-
TDR125 93-04	-	**0407-0454**	-
FZ16 10-14	**0407-0413**	**0407-0450**	**0407-0483**
SR185 81-82	-	**0407-0445**	-
FZR250 88	-	**0407-0441**	-
TZ250 76-78	-	**0407-0441**	-
TZ250 80-82	-	**0407-0453**	-
TZR250 91	-	**0407-0453**	-
YZFR3 15-18	**0407-0413**	**0407-0450**	**0407-0483**
RZ350 84-85	**0407-0424**	**0407-0441**	-
XS360 76-77	-	**0407-0446**	-
FZR400 88-90	**0407-0417**	**0407-0454**	**0407-0485**
RD400 79	-	**0407-0441**	-
SR400 15-17	-	-	**0407-0474**
XS400/Maxim 77-81	-	**0407-0446**	-
XS400/Maxim 82-83	**0407-0404**	**0407-0441**	**0407-0474**
FZR500 89	**0407-0417**	**0407-0454**	**0407-0485**
SR500 78-85	-	**0407-0441**	-
XS500 76-78	**0407-0424**	**0407-0441**	-
XV500 Virago 83	**0407-0416**	**0407-0453**	**0407-0484**
XV535 Virago 87-01	**0407-0416**	**0407-0453**	**0407-0484**
FZS Fazer 600 98	**0407-0413**	**0407-0450**	**0407-0483**
FZS Fazer 600 04	**0407-0399**	**0407-0450**	**0407-0468**
FJ600 84-85	**0407-0416**	**0407-0453**	**0407-0484**
FZ600 86-88	**0407-0416**	**0407-0453**	**0407-0484**
FZ6R 09-15	**0407-0431**	**0407-0463**	**0407-0497**
FZ6R 16-17	**0407-0413**	**0407-0450**	**0407-0483**
FZ6S 04-09	**0407-0399**	**0407-0435**	**0407-0468**
FZR600 89-99	**0407-0417**	**0407-0454**	**0407-0485**
SRX600 86	**0407-0416**	**0407-0453**	**0407-0484**
XJ600 Seca II 92-98	**0407-0417**	**0407-0454**	**0407-0485**
XJS600 Diversion 95-02	**0407-0417**	**0407-0454**	**0407-0485**
YX600 Radian 86-90	**0407-0416**	**0407-0453**	**0407-0484**
YZF600R 95-07	**0407-0413**	**0407-0450**	**0407-0483**
YZF-R6 99-04	**0407-0414**	**0407-0451**	**0407-0468**
YZF-R6 05	**0407-0413**	**0407-0450**	**0407-0483**
YZF-R6 06-15	**0407-0431**	**0407-0463**	**0407-0497**
YZF-R6 16	**0407-0413**	**0407-0450**	**0407-0483**
YZF-R6 17-18	**0407-0414**	**0407-0451**	**0407-0468**
YZF-R6S 06-09	**0407-0414**	**0407-0451**	**0407-0468**
XJ650 80-83	**0407-0416**	**0407-0453**	**0407-0484**
XS650 77-83	-	**0407-0441**	-
XV650 V-Star 98-16	**0407-0413**	**0407-0450**	**0407-0483**
XTZ 660 Tenere 94-98	**0407-0427**	**0407-0435**	-
XTZ 660 Tenere 08-09	**0407-0399**	**0407-0435**	**0407-0468**
MT-07 15-18	**0407-0413**	**0407-0450**	**0407-0483**
FZ700 87	-	**0407-0448**	-
XJ700 Maxim 85-86	**0407-0417**	**0407-0454**	**0407-0485**
XV700 Virago 84-87	**0407-0417**	**0407-0454**	**0407-0485**
XSR700 18	**0407-0413**	**0407-0450**	**0407-0483**
FZ750 85-91	-	**0407-0448**	-
FZR750 87-88	**0407-0413**	**0407-0450**	**0407-0483**
TX750 73-74	-	**0407-0453**	-
XJ750 81	**0407-0416**	**0407-0453**	**0407-0484**
XJ750 82-83	**0407-0416**	**0407-0453**	**0407-0484**
XS750 77	**0407-0424**	**0407-0441**	-
XS750 78-79	-	**0407-0452**	-
XTZ750 Super Tenere 89-95	**0407-0427**	**0407-0435**	-

COMPATIBLE CON MODELO	KIT DE RETENES/ GUARDAPOLVOS	SOLO KIT DE RETENES	SOLO KIT DE GUARDAPOLVOS
YAMAHA (CONT.)			
XV750 Virago 81-83	**0407-0416**	**0407-0453**	**0407-0484**
XV750 Virago 88-97	**0407-0417**	**0407-0454**	**0407-0485**
YZF750 93-984	**0407-0413**	**0407-0450**	**0407-0483**
FZ8 11-14	**0407-0414**	**0407-0451**	**0407-0468**
TDM850 92-95	**0407-0431**	**0407-0463**	**0407-0497**
TDM850 96-01	**0407-0399**	**0407-0435**	**0407-0468**
TRX850 96-97	**0407-0413**	**0407-0450**	**0407-0483**
XS850 G 80	-	**0407-0452**	-
XS850 H 81	-	**0407-0452**	-
XS850 LG 80	**0407-0419**	**0407-0453**	**0407-0487**
XS850 LH 81	**0407-0419**	**0407-0453**	**0407-0487**
XS850 SG 80	**0407-0419**	**0407-0453**	**0407-0487**
XS850 SH 81	**0407-0419**	**0407-0453**	**0407-0487**
FJ09 15-16	**0407-0413**	**0407-0450**	**0407-0483**
MT09 14-19, Tracer 900/GT 900 19	**0407-0413**	**0407-0450**	**0407-0483**
TDM900 02-06	**0407-0414**	**0407-0451**	**0407-0468**
XJ900 00-10	**0407-0413**	**0407-0450**	**0407-0483**
XJ900S Diversion 95-01	**0407-0413**	**0407-0450**	**0407-0483**
XSR900 16-18	**0407-0413**	**0407-0450**	**0407-0483**
XV920 Virago 82	**0407-0416**	**0407-0453**	**0407-0484**
XV920 Virago 83	**0407-0416**	**0407-0453**	**0407-0484**
XV920 Virago RH 81	-	-	**0407-0495**
XV920 Virago RJ 82	-	-	**0407-0495**
Bolt 14-20	**0407-0413**	**0407-0450**	**0407-0483**
SR950 17	**0407-0413**	**0407-0450**	**0407-0483**
XVS950 V Star 11-17	**0407-0413**	**0407-0450**	**0407-0483**
FZ1/FZS1000S 01-05	**0407-0399**	**0407-0435**	**0407-0468**
FZ1/FZS1000S 06-15	**0407-0414**	**0407-0451**	**0407-0468**
MT-10 17	**0407-0414**	**0407-0451**	**0407-0468**
FZR1000 87-88	**0407-0413**	**0407-0450**	**0407-0483**
FZR1000 89-90	**0407-0399**	**0407-0435**	**0407-0468**
FZR1000 91-93	**0407-0413**	**0407-0450**	**0407-0483**
FZR1000 94-95	**0407-0431**	**0407-0463**	**0407-0497**
MT10 18-19	**0407-0414**	**0407-0451**	**0407-0468**
XV1000 Virago 84-85	**0407-0417**	**0407-0454**	**0407-0485**
YZF1000 96-01	**0407-0432**	**0407-0464**	**0407-0498**
YZF-R1 98-01	**0407-0413**	**0407-0450**	**0407-0483**
YZF-R1 02-08	**0407-0414**	**0407-0451**	**0407-0468**
YZF-R1 09-14	**0407-0399**	**0407-0435**	**0407-0468**
YZF-R1 15-18	**0407-0414**	**0407-0451**	**0407-0468**
YZF-R1 19, R1M 15-18	-	-	**0407-0468**
YZF-R1 50th 06	**0407-0414**	**0407-0451**	**0407-0468**
YZF-R1 LE 06	**0407-0399**	**0407-0435**	**0407-0468**
YZF-R1S 16-18	**0407-0414**	**0407-0451**	**0407-0468**
FJ1100 84-85	**0407-0413**	**0407-0450**	**0407-0483**
XS1100 81	-	-	**0407-0495**
XV1100 Virago 86-99	**0407-0417**	**0407-0454**	**0407-0485**
XVS1100 V-Star 99-01	**0407-0413**	**0407-0450**	**0407-0483**
XVS1100 V-Star 02-09	**0407-0413**	**0407-0450**	**0407-0483**
XVS1100 V-Star 14	**0407-0431**	**0407-0463**	**0407-0497**
FJ1200 86-93	**0407-0413**	**0407-0450**	**0407-0483**
VMX12 V-Max 93-98	**0407-0399**	**0407-0435**	**0407-0468**
VMX12 V-Max 99-07	**0407-0414**	**0407-0451**	**0407-0468**
VMX12 V-Max 13	**0407-0399**	**0407-0435**	**0407-0468**
XJR1200 95-97	**0407-0399**	**0407-0435**	**0407-0468**
XT1200 10-13	**0407-0399**	**0407-0435**	**0407-0468**
XTZ12 Super Tenere 12-13	**0407-0399**	**0407-0435**	**0407-0468**
XTZ12 Super Tenere 14-18	**0407-0414**	**0407-0451**	**0407-0468**
FJR1300 03-16	**0407-0432**	**0407-0464**	**0407-0498**
FJR1300ES 14-18	**0407-0414**	**0407-0464**	**0407-0468**
XJR SP 1300 99-01	**0407-0414**	**0407-0451**	**0407-0468**
XJR1300 02-06	**0407-0414**	**0407-0451**	**0407-0468**
XVS1300 Stryker 11-17	**0407-0431**	**0407-0463**	**0407-0497**
XVS1300 V Star 07-17	**0407-0413**	**0407-0450**	**0407-0483**
XVZ13 Royal Star 96-13	**0407-0398**	**0407-0433**	**0407-0467**
MT01 05-09	**0407-0399**	**0407-0435**	**0407-0468**
XV1600 Road Star 99	**0407-0398**	**0407-0433**	**0407-0467**
XV1600 Road Star 00-03	**0407-0398**	**0407-0433**	**0407-0467**
XV1700 Road Star S 12-14	**0407-0398**	**0407-0433**	**0407-0467**
XV1700 Road Star Silverado 04-11	**0407-0398**	**0407-0433**	**0407-0467**
XV1700 Road Star Warrior 02-10	**0407-0413**	**0407-0450**	**0407-0483**
XV1900 Raider, Roadliner, Star Eluder, Star Venture, Stratoliner 06-18	**0407-0418**	**0407-0455**	**0407-0486**
	-	-	**0407-0684**[1]

[1] Kit de casquillo de suspensión.







RETENES Y GUARDAPOLVOS DE HORQUILLA

- Retenes y guardapolvos de alto rendimiento y calidad
- Compatible con la mayoría de aplicaciones (véase la tabla de aplicaciones)
- A la venta por pares

COMPATIBLE CON MODELO	RETÉN HORQUILLA	GUARDAPOLVOS
APRILIA		
Dorsoduro 750 08-15	0407-0570	-
SL 750 Shiver 08-16	0407-0570	-
Dorsoduro 750 16	0407-0570	0407-0600
Mana 850 07-14	0407-0570	-
RSV Mille 01-03	0407-0570	-
RSV4 APRC R 09-10	0407-0570	-
RSVR 04-05	0407-0570	-
RSV4 APRC R 11-15	0407-0573	0407-0600
RSV4 RR 16-17	0407-0573	0407-0600
EVT Caponord 01-07	0407-0588	0407-0611
Tuono 1000 R 06-08	0407-0570	-
Tuono 1000 R 11-15	0407-0573	0407-0600
Tuono 1100 V4 RR 16-18	0407-0573	0407-0600
Dorsoduro 1200 11-12	0407-0573	0407-0600
Caponord 1200 14-17	0407-0573	0407-0600
BMW		
F650 97-99	0407-0566	0407-0599
F650 ST 97-99	0407-0566	0407-0599
F650GS 99-04	0407-0566	0407-0599
F650 GS/GS Dakar 00-07	0407-0566	0407-0599
F650GS/M 03-07	0407-0566	0407-0599
G650X Moto 06-07	0407-0581	0407-0606
G650X Country 06-08	0407-0581	0407-0606
G650GS 08-09	0407-0566	0407-0599
K75 90-95	0407-0566	0407-0599
K75 RT 92-96	0407-0566	0407-0599
K75 RT (after 8/19/91) 91	0407-0566	0407-0599
K75 S 85-95	0407-0566	0407-0599
F800S 04-08	0407-0570	-
F800ST 04-13	0407-0570	-
F800R 05-14	0407-0570	-
F800GS 06-12	0407-0581	0407-0606
F800GS 13-15	0407-0585	-
F800GT 11-16	0407-0570	-
F800R 15-17	0407-0581	0407-0606
F800GS16-17	0407-0585	-
R850R 94-01	0407-0546	-
R900RT 05-10	0407-0546	-
R100 R 91-95	0407-0566	-
R1100RS 92-01	0407-0546	-
R1100GS 94-99	0407-0546	-
R1100R/RT 94-00	0407-0546	-
R1100S 97-04	0407-0546	-
R1150GS 98-03	0407-0546	-
R1150RS 00-04	0407-0546	-
R1150R 00-06	0407-0546	-
R1150RT 00-06	0407-0546	-
R1150 ADV 01-05	0407-0546	-
R1150R Rockster 02-05	0407-0546	-
K1200RS 96-04	0407-0546	-
K1200 KLR 96-05	0407-0546	-
R1200C/CL 96-05	0407-0546	-
K1200LT 97-08	0407-0546	-
K1200 GT 01-04	0407-0546	-
K1200S 03-08	0407-0566	0407-0599
R1200S 04-06	0407-0566	0407-0599
R1200RT 03-14	0407-0546	-
R1200R WC 15-16	0407-0581	0407-0606
R nine T Scrambler	0407-0570	-
HP2 Enduro 04-06	0407-0581	0407-0606
HP2 Megamoto 06-08	0407-0581	0407-0606
DUCATI		
600 Monster 01	0407-0570	-
620 Monster 02-06	0407-0570	-
620 Monster Dark 02-06	0407-0570	-
620 Monster Capirex 04	0407-0570	-
620 Monster Matrix 04	0407-0570	-
620 Multistrada 06	0407-0570	-

COMPATIBLE CON MODELO	RETÉN HORQUILLA	GUARDAPOLVOS
DUCATI (CONT.)		
620 Multistrada Dark 06	0407-0570	-
620 Sport 03	0407-0570	-
695 Monster 07-08	0407-0570	-
696 Monster 08-11	0407-0570	-
696 Monster Dark 11	0407-0570	-
696 Monster 12-14	0407-0572	0407-0600
748 Biposto 95-99	0407-0570	-
748 SPS Racing 98-99	0407-0570	-
748 S 00-02	0407-0570	-
748 R 02	0407-0570	-
748 00-03	0407-0570	-
749 04-06	0407-0570	-
749 Dark 05	0407-0570	-
750 F1 86-89	0407-0556	-
750 SS Showa 91-96	0407-0556	-
750 SS 99-02	0407-0570	-
750 Monster 00-02	0407-0570	-
750 Monster S 02	0407-0570	-
750 Monster Dark 02	0407-0570	-
796 Hypermotard 10-12	0407-0570	-
796 Monster 11	0407-0570	-
796 Monster 12-14	0407-0572	0407-0600
800 Sport 03	0407-0570	-
800 Monster Dark 03-04	0407-0570	-
800 SS 03-07	0407-0570	-
800 Monster 04	0407-0570	-
800 Monster Dark S2R 05-06	0407-0570	-
800 Monster S2R 05-07	0407-0570	-
800S Monster 03	0407-0570	-
821 Hypermotard 13-15	0407-0572	0407-0600
821 Hypermotard SP 13-15	0407-0588	0407-0611
821 Hyperstrada 13-15	0407-0572	0407-0600
821 Monster Dark 15-16	0407-0572	0407-0600
821 Monster 15-17	0407-0572	0407-0600
821 Monster Stripe 16-17	0407-0572	0407-0600
848 08-10	0407-0570	-
848 Evo 11-13	0407-0570	-
848 Streetfighter 11-15	0407-0570	-
848 Evo Course 12-13	0407-0570	-
851 90-93	0407-0566	-
888 90-95	0407-0566	-
899 Panigale 14-15	0407-0570	-
MH900E 02	0407-0570	-
900 Monster 93-99	0407-0566	-
900 Monster S 00-01	0407-0570	-
900 Monster 00-02	0407-0570	-
900 Monster Dark 02	0407-0570	-
900 SD Darmah S/SS/ MHR 76-85	0407-0572	-
900 SS Showa 90-94	0407-0566	-
900 S/Sport S/Light 91-97	0407-0566	-
900 SS 98-99	0407-0566	-
900 SS 00-02	0407-0570	-
900 Sport 02	0407-0570	-
916 SP 94-96	0407-0570	-
916 94-99	0407-0570	-
Monster S4 (916) 01-03	0407-0570	-
ST4 (916) 99-01	0407-0570	-
939 Hypermotard 16-17	0407-0572	-
939 Hyperstrada 16	0407-0572	0407-0600
ST2 (944) 98-03	0407-0570	0407-0600
959 Panigale 16-17	0407-0570	-
ST3 (992) 04-07	0407-0570	-
996 99	0407-0570	-
996 Biposto 00-01	0407-0570	-
996 Monoposto 00-01	0407-0570	-
Monster S4R (996) 04-06	0407-0570	-

COMPATIBLE CON MODELO	RETÉN HORQUILLA	GUARDAPOLVOS
DUCATI (CONT.)		
998 02-03	0407-0570	-
998 Matrix 04	0407-0570	-
999 03-06	0407-0570	-
GT1000 07-10	0407-0570	-
GT1000 Touring 09	0407-0570	-
1000 Monster S 03-05	0407-0570	-
1000 Monster 03-05	0407-0570	-
1000 SS 03-06	0407-0570	-
1000 Multistrada 03-06	0407-0570	-
1000 Monster S2R 06-08	0407-0570	-
1000LE Paul Smart 06	0407-0573	0407-0600
1000 Sport Classic 06-09	0407-0570	-
1000 Sport Classic S 06-09	0407-0570	-
1098 07-08	0407-0570	-
Streetfighter (1098) 10	0407-0570	-
1100 Hypermotard 08-09	0407-0588	0407-0611
1100 Hypermotard Evo 10-11	0407-0588	0407-0611
1100 Hypermotard Evo SP 10-12	0407-0588	0407-0611
1100 Monster 09-10	0407-0570	-
1100 Monster Diesel 13	0407-0570	-
1100 Monster Evo 12-13	0407-0570	-
1100 Multistrada 07-09	0407-0570	-
1198 09-10	0407-0570	-
Diavel (1198) 11-17 (todos)	0407-0588	0407-0611
1199 Panigale R 13	0407-0588	0407-0611
1199 Panigale 12-14	0407-0588	0407-0611
1200 Monster 14-17	0407-0572	0407-0600
1200 Multistrada 10-14	0407-0588	0407-0611
1299 Panigale 15-17	0407-0588	0407-0611
HONDA		
CB50R 04	0407-0533	-
NSR50R 04	0407-0535	-
SL70 71-72	0407-0533	-
XL70K 74-76	0407-0533	-
XL75 77-79	0407-0533	-
XL80 80-85	0407-0533	-
MB5 82	0407-0533	-
CL90 67	0407-0532	-
CT90 71-79	0407-0532	-
S90	0407-0532	-
ST90 73-75	0407-0533	-
EZ90 91-95	0407-0533	-
CB100K2 Super Sport 70-72	0407-0532	-
CL100K2 Scrambler 70-72	0407-0532	-
CL100S2.S3 Scrambler 5HP 72-73	0407-0532	-
NSF100 06	0407-0535	-
SL100 K 69-70	0407-0536	-
XL100 74-78	0407-0538	-
XL-100S 79-80	0407-0538	-
XL-100S 80	0407-0536	-
XL-100S 81-85	0407-0533	-
CT110 80-86	0407-0532	-
CB125S 73-75	0407-0532	-
CB125S 76-82	0407-0533	-
CB125S 84-85	0407-0533	-
CB-125TT 90	0407-0536	-
CBR125 04-12	0407-0538	-
CG 125 94-03	0407-0533	-
CL125S Scrambler 73-75	0407-0532	-
CT125 77	0407-0536	-
MSX-125 Grom 14-18	0407-0538	-
MT125K	0407-0538	-
NX125 88-90	0407-0546	-
SL125 Motosport 125 72-73	0407-0538	-
TL125K Trials 125 73-75	0407-0538	-

RETENES Y GUARDAPOLVOS DE HORQUILLA continúa en la siguiente página.

RETENES Y GUARDAPOLVOS DE HORQUILLA (CONT.)

COMPATIBLE CON MODELO	RETÉN HORQUILLA	GUARDAPOLVOS
HONDA (CONT.)		
TL125S Trails 125 76	**0407-0538**	-
XL125K/K1 74-78	**0407-0538**	-
XL125S 79-80	**0407-0538**	-
XL125S 80-82	**0407-0537**	-
XL125S 84	**0407-0537**	-
CB175 K3-K7 69-73	**0407-0536**	-
CL175K7 73	**0407-0536**	-
SL175K1 71	**0407-0536**	-
XL175 73-78	**0407-0538**	-
CM185T Twinstar 78-79 (hasta 2111990)	**0407-0536**	-
CM185T Twinstar 79 (a partir de 2111991)	**0407-0537**	-
XL185S 79-80	**0407-0538**	-
XL185S 80-83	**0407-0537**	-
CL200 74	**0407-0536**	-
CB200/T 74-76	**0407-0536**	-
CM200T Twinstar 7880 (hasta 2012204)	**0407-0536**	-
XL200R 83-84	**0407-0541**	-
TR200 Fatcat 86-87	**0407-0536**	-
TLR200 Reflex 86-87	**0407-0536**	-
CB250 Nighthawk 91-08	**0407-0536**	-
CBF250 04-06	**0407-0555**	-
CBR250R 11-13	**0407-0555**	-
CL72 Scrambler 250	**0407-0547**	-
CMX250C/CD Rebel 85-87	**0407-0541**	-
CM250C Custom 82-83	**0407-0536**	-
CMX250C2 Rebel 99-00	**0407-0541**	-
CMX250C/X 96-09,12-16	**0407-0541**	-
GT250 Hustler 73-77	**0407-0541**	-
MT250 Elsinore 74-76	**0407-0546**	-
NX250 89-90	**0407-0555**	-
TL250K Trials 75-76	**0407-0541**	-
XL250 Motosport 72	**0407-0546**	-
XL250 Motosport 74-76	**0407-0546**	-
XL250S 80-87	**0407-0546**	-
VTR250 Interceptor VTR 88-90	**0407-0546**	-
CB300F/ABS 15-18	**0407-0555**	-
CBR300R 15-16	**0407-0555**	-
CMX300 Rebel 17-18 (todos)	**0407-0566**	**0407-0599**
CL77 305 Scrambler 65-67	**0407-0547**	-
CB350F/G 72-74	**0407-0541**	-
CL350 Scrambler 72-73	**0407-0541**	-
SL350 Motosport 70	**0407-0541**	-
SL350 Motosport 72	**0407-0546**	-
XR350R 83-85	**0407-0566**	-
XL350R 84-85	**0407-0560**	-
CB360G 74-76	**0407-0542**	-
CB360/T 75-76	**0407-0541**	-
CJ360T 76-77	**0407-0542**	-
CJ360T 76-77	**0407-0541**	-
CL360K 74	**0407-0541**	-
CB400A Hondamatic 78	**0407-0541**	-
CM400A 79-80 (hasta 2104204)	**0407-0541**	-
CM400A Hondamatic 79-81	**0407-0542**	-
CB400F Super Sport 75-77	**0407-0541**	-
CB-400F 89-90	**0407-0566**	**0407-0599**
CM400C Custom 81	**0407-0542**	-
CM400E 80-81	**0407-0542**	-
CM400T 79-81	**0407-0542**	-
CB400TI/ II Hawk 78-79	**0407-0541**	-
CM400T 79-80 (hasta 211434)	**0407-0541**	-
CB400T 79-80 (hasta 2004661)	**0407-0542**	-
CB450 70-74	**0407-0546**	-
CB450SC 82-86	**0407-0541**	-
CB450T Hawk 82	**0407-0541**	-
CL450 Scrambler 69-72	**0407-0548**	-
CL450 Scrambler 73,75	**0407-0546**	-
CM450C 82	**0407-0541**	-
CM450A/E 82-83	**0407-0541**	-
CMX450C 86-87	**0407-0555**	-
CB500 Four 71-73	**0407-0546**	-
CB500F 13-18 (todos)	**0407-0566**	**0407-0599**
CB500T Twin DOHC 75-76	**0407-0546**	-
CB500X 13-18 (todos)	**0407-0566**	**0407-0599**
CBR500R 13-18 (todos)	**0407-0566**	**0407-0599**
CMX500 Rebel 17-18 (todos)	**0407-0566**	**0407-0599**
CX500 /C/D 78-80	**0407-0541**	-
CX500C/D 80-81	**0407-0542**	-
CX500C 81-82	**0407-0546**	-
CX500TC 82	**0407-0555**	-
FT500 Ascot 82-83	**0407-0555**	-
GB500 89-90	**0407-0546**	-
GL500/I 81-82	**0407-0546**	-
XL500R 82	**0407-0555**	-
XL500S 79-81	**0407-0546**	-
VT500C Shadow 83-84	**0407-0555**	-
VT500FT Ascot 83-84	**0407-0555**	-
VF500C Magna 84-85	**0407-0555**	-
VF500F Interceptor 84-86	**0407-0555**	-
VT500C Shadow 85-86	**0407-0554**	-
CB550K Four K 74-78	**0407-0546**	-
CB550F Super Sport 75-77	**0407-0546**	-
CB550SC 83	**0407-0555**	-
CB600F CB599 04, 06	**0407-0566**	**0407-0599**
CBR600F/Hurricane 87-90	**0407-0555**	-
CBR600F2 91-94	**0407-0566**	**0407-0599**
CBR600F3 95-98	**0407-0566**	**0407-0599**
CBR600F4 99-00	**0407-0568**	**0407-0602**
CBR600F4 01-06	**0407-0570**	-
CBR600RR 03-04	**0407-0574**	**0407-0601**
CBR600RA ABS 09-18	**0407-0566**	**0407-0599**
NTV 600 88-91	**0407-0566**	**0407-0599**
VT600C Shadow VLX 88-07	**0407-0559**	-
VT600CD2 Shadow Deluxe 99-00	**0407-0559**	-
VT600CD Shadow VLX Deluxe 93-07	**0407-0559**	-
XL600R 83-87	**0407-0560**	**0407-0597**
XL600V Transalp 87-99	**0407-0566**	**0407-0599**
CB650 79-80	**0407-0546**	-
CB650 81-82	**0407-0546**	-
CB650C Custom 80	**0407-0546**	-
CB650C 80 (hasta 2009951)	**0407-0546**	-
CB650C Custom 81	**0407-0546**	-
CB650F 18 (todos)	**0407-0566**	**0407-0599**
CB650SC Nighthawk 650 82	**0407-0555**	-
CB650SC 83-85	**0407-0560**	**0407-0597**
CX650C 83	**0407-0560**	-
CX650T 83	**0407-0555**	-
GL650/I SilverWing/ Interstate 83	**0407-0555**	-
NX650 88-89	**0407-0566**	**0407-0599**
NT650 Hawk GT 89-91	**0407-0566**	**0407-0599**
XR650R 00-07	**0407-0578**	-
CB700SC 84-86	**0407-0559**	-
CTX700 14-18	**0407-0566**	**0407-0599**
NC700X 12-14	**0407-0566**	**0407-0599**
NC700X 15	**0407-0570**	-
NC700JD 16	**0407-0570**	-
NT700V 10-11	**0407-0566**	**0407-0599**
VF700C Magna 84	**0407-0555**	-
VF700S Sabre 84-85	**0407-0555**	-
VF700F Interceptor 84-85	**0407-0560**	**0407-0597**
VT700C Shadow 84-87	**0407-0560**	**0407-0597**
VF700C Magna 85-87	**0407-0560**	**0407-0597**
VFR700F/F2 Interceptor 86-87	**0407-0555**	-
CB750K 69	**0407-0548**	-
CB750 750 70,72	**0407-0546**	-
CB750 750 74-82	**0407-0546**	-
CB750A 750 Hondamatic 76-78	**0407-0546**	-
CB750C Custom 80-82	**0407-0546**	-
CB750F Super Sport 75-78	**0407-0546**	-
CB750F 79-80	**0407-0546**	-
CB750F 81-82	**0407-0555**	-
CB750L Limited Edition 79	**0407-0546**	-
CB750 Nighthawk 91-03	**0407-0556**	-
CB750SC 82-83	**0407-0555**	-
CBX750 94-01	**0407-0560**	**0407-0597**
RVF750R 94 (RC30)	**0407-0566**	**0407-0599**
VF750C 83	**0407-0555**	-
VF750C 86	**0407-0560**	**0407-0597**
VF750C2 01-03	**0407-0566**	**0407-0599**
VF750CD 01-03	**0407-0566**	**0407-0599**
VF750F 01-07	**0407-0560**	**0407-0597**
VF750S 01-15	**0407-0555**	-
VFR750F 02-03	**0407-0555**	-
VFR750F 04-14	**0407-0566**	**0407-0599**
VFR750R 06-07	**0407-0570**	-
VF750C 88	**0407-0566**	**0407-0599**
VT750C2 89-90	**0407-0563**	**0407-0598**
VT750CA 90-97	**0407-0563**	**0407-0598**
VT750C/C2 Shadow/ Spirit 07-18	**0407-0563**	**0407-0598**
VT750CA Shadow Aero 04-14	**0407-0563**	**0407-0598**
VT750CD A/B/C/D 82-83	**0407-0563**	**0407-0598**
VT750CD2 82-83	**0407-0563**	**0407-0598**
VT750CS 94-03	**0407-0563**	**0407-0598**
VT750CS Shadow Aero 18	**0407-0563**	**0407-0598**
VT750DC 83-84	**0407-0566**	**0407-0599**
VT750DC 88	**0407-0566**	**0407-0599**
VT750DC 88-90	**0407-0566**	-
VT750DCA 94-98	**0407-0566**	**0407-0599**
VT750DCA Shadow Spirit 01-07	**0407-0566**	**0407-0599**
VT750RS 95-96	**0407-0566**	**0407-0599**
VT750RS Shadow RS 10-13	**0407-0566**	**0407-0599**
PC800 97-01	**0407-0566**	**0407-0599**
VFR800FI 98-01	**0407-0566**	**0407-0599**
VT800C 98-01	**0407-0560**	**0407-0597**
VFR800/A 98-18 (todos)	**0407-0570**	-
CB900C Custom 80-82	**0407-0555**	-
CB900F Super Sport 81-82	**0407-0560**	-
CB900F 02-07	**0407-0570**	-
CBR900RR 93-99	**0407-0574**	**0407-0601**
CBR929RR 00-01	**0407-0570**	-
CBR954RR 02-03	**0407-0570**	-
CB1000 94	**0407-0570**	-
CB1000 94-95	**0407-0568**	-
CB1000C Custom 83	**0407-0560**	**0407-0597**
CB1000R 09-15	**0407-0570**	-
CRF1000A 17	**0407-0574**	**0407-0601**
CBR1000F Hurricane 87-91, 93-96	**0407-0566**	**0407-0599**
CBR1000RR 04-18	**0407-0570**	-
CBX 79-80	**0407-0546**	-
CBX 81-82	**0407-0560**	**0407-0597**
GL1000/K Goldwing 75- 79	**0407-0552**	**0407-0596**
GL1000/K 84	**0407-0553**	**0407-0596**
GL1000 Ltd 76	**0407-0552**	**0407-0596**
GL1000 Ltd 76	**0407-0553**	**0407-0596**
RVT1000R RC51 00-06	**0407-0570**	-
VF1000F 84	**0407-0566**	**0407-0599**
VF1000R 85-86	**0407-0566**	**0407-0599**
VTR1000F Super Hawk 98-05	**0407-0566**	**0407-0599**
CB1100 13-14	**0407-0566**	**0407-0599**
CB1100F Super Sport 83	**0407-0560**	**0407-0597**
CBR1100XX 99-07	**0407-0568**	-
GL1100/A/I 80-83	**0407-0560**	**0407-0597**
ST1100 91-02	**0407-0566**	**0407-0599**
ST1100A 92-95	**0407-0566**	**0407-0599**
ST1100A 96-02	**0407-0568**	**0407-0602**
VF1100C V65 83-86	**0407-0566**	**0407-0599**
VF1100S 84-85	**0407-0566**	**0407-0599**
VT1100C/C2/C3/D2/T 85-90	**0407-0566**	**0407-0599**
VT1100C2 Shadow Sabre 00-07	**0407-0563**	**0407-0598**
GL1200/A/I/L/SE 84-87	**0407-0566**	**0407-0599**
VFR1200/X 10-14, 17	**0407-0572**	**0407-0600**
CTX1300 14	**0407-0572**	**0407-0600**
ST1300/A 03-10, 11-17	**0407-0574**	**0407-0601**
VT1300CS Sabre10-14	**0407-0566**	**0407-0599**

RETENES Y GUARDAPOLVOS DE HORQUILLA (CONT.)

COMPATIBLE CON MODELO	RETÉN HORQUILLA	GUARDAPOLVOS
HONDA (CONT.)		
VT1300CT Interstate10-15	0407-0566	0407-0599
VT1300CR Stateline 10-16	0407-0566	0407-0599
VT1300CX Fury 10-18	0407-0574	0407-0601
VTX1300C/R/S/T 03-09	0407-0566	0407-0599
VT1300CX ABS Fury 18	0407-0566	0407-0599
GL1500/A/I/SE Gold Wing 88-96	0407-0566	0407-0599
GL1500C/CT Valkyrie 97-03	0407-0574	0407-0601
GL1800/A Goldwing 01-17	0407-0574	0407-0601
VTX1800R/S 02-03	0407-0574	0407-0601
VTX1800C 02-04	0407-0574	0407-0601
VTX1800S 04-05	0407-0574	0407-0601
VTX1800R 04-07	0407-0574	0407-0601
VTX1800N 04-08	0407-0574	0407-0601
VTX1800T 07-08	0407-0574	0407-0601
HUSQVARNA		
SM450R 04-06	0407-0581	0407-0606
SM450R 06	0407-0581	0407-0606
SM510R 05	0407-0581	0407-0606
SM510R 06-09	0407-0588	0407-0611
SM510 10	0407-0594	0407-0614
SM530R 09	0407-0588	0407-0611
SMR570 01-04	0407-0581	0407-0614
TC610 96-98	0407-0588	0407-0611
TE610 98	0407-0588	0407-0611
SM-E610 99-01	0407-0581	0407-0614
SMR610 00-01	0407-0581	0407-0614
SMS630 10-11	0407-0581	0407-0606
KAWASAKI		
MC1 KM90 73-75	0407-0533	-
G4TR 70-75	0407-0534	-
G5/A/B 72-75	0407-0534	-
KV100 76	0407-0534	-
KE100A 76-81	0407-0534	-
KM100A 77-81	0407-0533	-
KE100B 82-01	0407-0534	-
C2SS 67-69	0407-0534	-
F6 71-73	0407-0534	-
KE125 76-81	0407-0538	-
KE125 82-83	0407-0536	-
F3 68-70	0407-0534	-
F7 71-75	0407-0534	-
KH125M 00	0407-0535	-
BN125A 01-07	0407-0541	-
KH125M 03-04	0407-0535	-
BR125 05	0407-0541	-
BN125A 09	0407-0541	-
Z125 Pro 17-19	0407-0534	-
KE175B 76-78	0407-0539	-
KE175D 80-83	0407-0546	-
C2T 67-69	0407-0534	-
EL250B 88-89, 91-94	0407-0551	-
EX250E 86-87	0407-0546	-
EX250F 88-89, 92-07	0407-0551	-
EX250F Ninja 250R 08-12	0407-0555	-
KE250B 77-79	0407-0545	-
KL250A 78-79	0407-0550	-
KZ250D 80-81	0407-0538	-
KL250A 80-82	0407-0550	-
KZ250L CSR 82	0407-0536	-
KZ250W Ltd 83	0407-0536	-
KL250 KLR250 85-05	0407-0550	-
KLX250 94-96	0407-0572	0407-0600
KLX250H 06-07	0407-0567	0407-0600
KLX250 S 09-14	0407-0567	-
KLX250 S 09-14	0407-0572	-
EX300 Ninja 300/ABS 13-17	0407-0555	-
300 Versys X 18	0407-0566	-
KZ305 A1/A2 CSR 81-82	0407-0541	-
KZ305B1-B3 CSR/Ltd 81-82	0407-0541	-
EX305B1 GP 83	0407-0561	-
KZ400A/ Deluxe 77-78	0407-0541	-
KZ400B 78-79	0407-0541	-
KZ400C 78	0407-0541	-
KZ400D 74-77	0407-0541	-
KZ400H Ltd 79	0407-0541	-
KZ400S 75-77	0407-0541	-

COMPATIBLE CON MODELO	RETÉN HORQUILLA	GUARDAPOLVOS
KAWASAKI (CONT.)		
KLX400R 03-04	0407-0579	0407-0604
KZ440A Ltd 80	0407-0541	-
KZ440B 80-81	0407-0541	-
KZ440D Ltd 81-83	0407-0541	-
KZ440G 82	0407-0541	-
EN450A 454 Ltd 85-90	0407-0551	-
EX500A 87-93	0407-0551	-
EN500A Vulcan 500 90-96	0407-0551	-
EN500C Vulcan 500 Ltd C96-03	0407-0562	-
EN500C Vulcan 500 Ltd 04-06	0407-0564	-
EX500A 87-93	0407-0551	-
EX500D Ninja 500R 94-09	0407-0555	-
ER5 97-09	0407-0555	-
H1 72-75	0407-0550	-
KH500A8 76	0407-0550	-
KZ550A 80-83	0407-0551	-
KZ550C 80	0407-0551	-
KZ550D1 GP 81	0407-0551	-
KZ550C Ltd 81-83	0407-0551	-
KZ550F Spectre/Ltd 83-84	0407-0549	-
KZ550H2 GP 82-83	0407-0546	-
KZ550M Ltd 83	0407-0549	-
ZR550B 90-93	0407-0559	-
ZX550A GPz 84-86	0407-0546	-
KL600A KLR 84	0407-0556	-
KL600B 85-86	0407-0556	-
ZL600A 86-87	0407-0554	-
ZL600B Eliminator 600 96-97	0407-0554	-
ZX600A/B Ninja 85-87	0407-0554	-
ZX600C Ninja 600R 88-97	0407-0557	-
ZX600D Ninja ZX6 90-93	0407-0566	0407-0599
ZX600E Ninja ZX6 93-05	0407-0566	0407-0599
ZX600F Ninja ZX6R 95-97	0407-0562	-
ZX600G1-G2 98-99	0407-0593	-
ZX600 ZZR 03-04	0407-0566	-
ZX600J Ninja ZX-6R 00-02, 05-06	0407-0562	-
ZX6R 636 03-04	0407-0564	-
ZX6RR 636 05-06	0407-0566	-
ZX6R 636 05-18 (todos)	0407-0566	-
EN650 Vulcan S/ABS 15-18	0407-0564	0407-0598
EX650R/ABS 06-18	0407-0564	0407-0598
KL650A KLR650 87-07	0407-0556	-
KL650B Tengai 90-91	0407-0556	-
KLE650 Versys 07-18	0407-0566	0407-0599
KZ650B 77-79	0407-0550	-
KZ650C Custom 77-79	0407-0550	-
KZ650D SR 78-79	0407-0550	-
KZ650E Ltd 80	0407-0550	-
KZ650F 80	0407-0550	-
KZ650H CSR 81-83	0407-0549	-
Z650 17-18	0407-0566	0407-0599
Z650 17-18	0407-0564	0407-0598
VN700A1 Vulcan 85	0407-0558	-
KZ750B 76-79	0407-0550	-
KZ750G Ltd 80	0407-0550	-
KZ750E 80-82	0407-0549	-
KZ750H Ltd 80	0407-0549	-
KZ750F Ltd 83	0407-0551	-
KZ750H Ltd 81-83	0407-0549	-
KZ750M CSR 82	0407-0549	-
KZ750N1/N2 Spectre 82-83	0407-0551	-
KZ750R1 GP 83	0407-0549	-
KZ750L3 83	0407-0549	-
KZ750K Ltd 83-84	0407-0549	-
Z750 04-06	0407-0564	0407-0598
ZR750C 91-93	0407-0562	0407-0598
ZR750F2 00	0407-0564	0407-0598
ZR750H1-H5 01-05	0407-0564	0407-0598
ZR750K 05-06	0407-0564	0407-0598
ZX750A GPz 83-85	0407-0554	-
ZX750E GPz Turbo 84-85	0407-0554	-
ZX750F Ninja 87-90	0407-0557	-

COMPATIBLE CON MODELO	RETÉN HORQUILLA	GUARDAPOLVOS
KAWASAKI (CONT.)		
ZX750H Ninja ZX-7 89-90	0407-0567	-
ZX750H Ninja ZX-7 89-90	0407-0572	-
ZX750J Ninja ZX 7 91-92	0407-0572	-
ZX750K Ninja ZX-7R 91-92	0407-0562	-
ZX750J Ninja ZX 7 91-92	0407-0567	-
ZX750L 93	0407-0562	-
ZX750M Ninja (ZX 7R) 93-94	0407-0562	-
ZX750L Ninja (ZX-7) 94-95	0407-0562	-
ZX750N Ninja (ZX-7RR) 96-97	0407-0572	-
ZX750P Ninja (ZX7R) 96-03	0407-0572	-
VN750A Vulcan 86-06	0407-0558	-
VN800 A Vulcan 95-05	0407-0566	0407-0599
VN800 B Vulcan Classic 96-05	0407-0566	0407-0599
VN800 C Vulcan Drifter 99-00	0407-0566	0407-0599
VN800E Vulcan Drifter 01-05	0407-0566	0407-0599
Z800 ABS 16	0407-0564	0407-0598
KZ900A 76-77	0407-0550	-
KZ900B 76	0407-0550	-
Z900 17-18 (todos)	0407-0564	0407-0598
Z1 900/A/B 73-75	0407-0550	-
ZL900A Eliminator 85-86	0407-0558	-
ZX900A Ninja 84-86	0407-0557	-
ZX900B Ninja ZX-9R 94-97	0407-0562	-
ZX900C Ninja ZX-9R 98-99	0407-0593	-
ZX900E/F Ninja ZX-9R 00-01	0407-0593	-
KZ1000A 77-80	0407-0550	-
KZ1000B Ltd 77-80	0407-0550	-
KZ1000D Z1-R 78, 80	0407-0550	-
KZ1000C Police 78-81	0407-0556	-
KZ1000E ST/Shaft 79-80	0407-0561	-
KZ1000G Classic 80	0407-0550	-
KZ1000K Ltd 81-82	0407-0557	-
KZ1000M CSR 81-82	0407-0557	-
KZ1000J 81-83	0407-0557	-
KZ1000R Lawson Replica 82-83	0407-0557	-
KZ1000P Police 82-01	0407-0557	-
KLV1000 04-05	0407-0570	-
KLZ1000ADF 13	0407-0572	-
KLZ1000B Versys 15-17	0407-0599	-
ZX1000A Ninja 86-87	0407-0561	-
ZL1000A 87	0407-0558	-
ZX1000B Ninja (ZX-10) 88-90	0407-0562	-
ZR1000A 03-05	0407-0556	-
Z1000 03-16	0407-0566	-
ZX1000C ZX-10R 04-10	0407-0572	0407-0600
ZX1000 Ninja 11-16	0407-0566	0407-0599
ZX10R 11-18 (todos)	0407-0570	-
KZ1100A 81-83	0407-0557	-
KZ1100B GPz 81-82	0407-0557	-
KZ1100D Spectre 82-83	0407-0557	-
ZX1100A1 GPz 83	0407-0554	-
KZ1100L1 Ltd 83	0407-0557	-
ZN1100B1/B2 Ltd 84-85	0407-0557	-
ZR1100 A1-A4 92-95	0407-0567	-
ZR1100 A1-A4 92-95	0407-0572	-
ZR1100 C3-C4 99-00	0407-0572	-
ZX1100A2 GPz 84	0407-0554	-
ZX1100C/D Ninja ZX-11 90-93	0407-0567	-
ZX1100E/F GPz 1100 95-97	0407-0562	-
ZR1200A 01-05	0407-0572	-
ZX1200C ZZR1200 02-05	0407-0572	-
KZ1300A/B 79-82	0407-0562	-
ZN1300A Voyager 83-88	0407-0562	-
ZG1400 Concours 08-10	0407-0572	0407-0600
ZX1400 ZX14R 06-18 (todos)	0407-0572	0407-0600
VN1500B Vulcan 88 SE 87-90	0407-0566	-
VN1500A Vulcan 92-99	0407-0566	0407-0599
VN1500C Vulcan 1500L 96-97	0407-0566	0407-0599

RETENES Y GUARDAPOLVOS DE HORQUILLA continúa en la siguiente página.

K&S TECHNOLOGIES INCORPORATED

RETENES Y GUARDAPOLVOS DE HORQUILLA (CONT.)

COMPATIBLE CON MODELO	RETÉN HORQUILLA	GUARDAPOLVOS
KAWASAKI (CONT.)		
VN1500D/E Vulcan 1500 Classic 96-04	0407-0566	0407-0599
VN1500G Vulcan 1500 Nomad 99-00	0407-0566	0407-0599
VN1500J Vulcan 1500 Drifter 99-00	0407-0566	0407-0599
VN1500L Vulcan 1500 Nomad Fi 00-04	0407-0566	0407-0599
VN1500N Vulcan 1500 Classic Fi 00-02, 05	0407-0566	0407-0599
VN1500R Vulcan 1500 Drifter 01-05	0407-0566	0407-0599
VN1500P Mean Streak 02-03	0407-0570	-
VN1500T Vulcan 1500 Tour 06	0407-0566	0407-0599
VN1600 Classic 03-08	0407-0572	0407-0600
VN1600 Mean Streak 04-08	0407-0570	-
VN1600 Nomad 05-08	0407-0572	0407-0600
VN1700 Classic 09-13	0407-0570	-
VN1700 Nomad 09-14	0407-0570	-
VN1700 Vaquero 11-18 (todos)	0407-0574	0407-0601
VN1700 Voyager 09-18 (todos)	0407-0574	0407-0601
VN2000 Vulcan 00	0407-0579	0407-0604
KTM		
600 LC4 97	0407-0587	0407-0610
620 Duke95-97	0407-0584	0407-0607
620 EGSE Adventure 97	0407-0587	0407-0610
620 LC4 Competiton 98-00	0407-0587	0407-0610
625 SMC 04-06	0407-0592	0407-0609
640 LC4 98-00	0407-0587	0407-0610
640 Adventure R 99	0407-0587	0407-0610
640 LC4 R 99	0407-0587	0407-0610
640 LC4 Super Moto 99	0407-0587	0407-0610
640 Duke 00	0407-0585	0407-0608
640 LC4 R Adventure 00	0407-0587	0407-0610
640 LC4 E / LC4 Super Moto 00-01	0407-0585	0407-0608
640 LC4 03-05	0407-0592	0407-0609
640 Adventure 04, 06	0407-0592	0407-0609
640 LC4 Adventure 06	0407-0592	0407-0609
660 Ralley 05-07	0407-0592	0407-0609
690 SuperMoto 07-08	0407-0592	0407-0609
690 Rally 07-09	0407-0592	0407-0609
690 Duke 08-10	0407-0592	0407-0609
690 SMC 08-10	0407-0592	0407-0609
690 Duke 09-10	0407-0592	0407-0609
690 Enduro 08-14	0407-0592	0407-0609
950 Adventure 04-06	0407-0592	0407-0609
950 SuperEnduro 07-09	0407-0592	0407-0609
950 SuperMoto 06-07	0407-0592	0407-0609
990 Super Duke 07-08	0407-0592	0407-0609
990 Adventure 07-10	0407-0592	0407-0609
990 Adventure S/R 07-11	0407-0592	0407-0609
990 Super Enduro 09	0407-0592	0407-0609
990 SuperMoto 10-11	0407-0592	0407-0609
HORQUILLAS MARZOCCHI		
Modelos con horquillas de 45 mm	0407-0581	0407-0606
Modelos con horquillas de 50mm	0407-0588	0407-0611
MOTO GUZZI		
1100 California 03-04	0407-0581	0407-0606
1100 Breva 05-07	0407-0581	0407-0606
Griso V1100 05-08	0407-0570	-
V11 Cafe 03-05	0407-0570	-
California Classic Touring 06-07	0407-0581	0407-0606
California EV 97-02	0407-0581	0407-0606
California Jackal 99-01	0407-0581	0407-0606
California Special Sport 01-02	0407-0581	0407-0606
California Stone 01-04	0407-0581	0407-0606
California Vintage 06-08	0407-0581	0407-0606
Sport 1200 06-07	0407-0581	0407-0606
Norge 1200 06-12	0407-0581	0407-0606
Breva 1200 07	0407-0581	0407-0606
Griso 1200 8V 07-11	0407-0570	-
Stelvio 1200 08-10	0407-0588	0407-0611
Stelvio 1200 ABS 09-13	0407-0581	0407-0606

COMPATIBLE CON MODELO	RETÉN HORQUILLA	GUARDAPOLVOS
SUZUKI		
TS50L 78	0407-0533	-
OR50 79-80	0407-0531	-
GSXR50H 87	0407-0531	-
TS75 Colt 75-77	0407-0533	-
TS90 J 71	0407-0534	-
RV90 Rover 74-77	0407-0533	-
B100 P 65-68	0407-0534	-
TC100 Blazer 73-77	0407-0534	-
TS100 Honcho 73-77	0407-0534	-
TS100 C/N 78-79	0407-0533	-
TS100 T/X 80-81	0407-0535	-
DR100 83-90	0407-0535	-
B105 KT120 67	0407-0534	-
DR-Z110 03-05	0407-0535	-
TC120 71	0407-0534	-
TC125 Prospector 72-77	0407-0534	-
GN125 82-83	0407-0539	-
DR125 82-84	0407-0539	-
SP125 86-88	0407-0546	-
DR125 86-88	0407-0546	-
GN125 91-97	0407-0539	-
DR125S 94-96	0407-0546	-
DRZ125 K3-K5 03-07	0407-0535	-
150S32-2 68	0407-0534	-
TS185 Sierra 71-77	0407-0534	-
GT185 Adventurer 73-74	0407-0534	-
TC185 Ranger 74-77	0407-0534	-
GT185 Adventurer 75-77	0407-0535	-
TS185 C 78	0407-0534	-
TS185 N 79	0407-0539	-
TS185 T/X 80-81	0407-0539	-
T200	0407-0534	-
TC200	0407-0534	-
DR200 86-88	0407-0546	-
SP200 86-88	0407-0546	-
DR200S 96-07	0407-0546	-
DR250 82-85	0407-0549	-
DR250 90-93	0407-0569	-
DR250 90-95	0407-0569	-
DRZ250 01-06	0407-0569	-
GN250 Z/D 82-83	0407-0541	-
GN250F, J 85, 88	0407-0541	-
GT250 Hustler 73-77	0407-0541	-
GS250T 80-81	0407-0541	-
GZ250 99-09	0407-0555	-
PE250 77-78	0407-0549	-
PE250 77-78	0407-0550	-
PE250 79-81	0407-0549	-
PE250 79-81	0407-0550	-
RL250 Exacta 74-75	0407-0546	-
SP250 82-83, 85	0407-0546	-
T250 / II	0407-0543	-
TC250 69	0407-0543	-
T250R/J 71-72	0407-0543	-
TS250 Savage 71-76	0407-0543	-
TS250 77-79	0407-0546	-
TS250 Savage 69	0407-0545	-
TS250 Savage 70	0407-0543	-
TS250 Savage 80-81	0407-0549	-
TS250T/X 80-81	0407-0550	-
TU250X 11-17	0407-0555	-
GS300L 82-83, 85	0407-0541	-
TC305	0407-0543	-
DR350 90-99	0407-0568	-
DR350 90-99	0407-0569	-
DR350S 90-99	0407-0568	-
T350 1 / 2	0407-0543	-
T350R/J 71-72	0407-0543	-
DR370 C 78	0407-0549	-
DR370 N 79	0407-0549	-
SP370 C 78	0407-0549	-
SP370 N 79	0407-0549	-
GT380 J/K Sebring 72-73	0407-0541	-
GT380 L/M/A/B Sebring 74-77	0407-0541	-
DR400 T 80	0407-0549	-

COMPATIBLE CON MODELO	RETÉN HORQUILLA	GUARDAPOLVOS
SUZUKI (CONT.)		
DR400 T 80	0407-0550	-
DR-Z400 E 00-07	0407-0580	0407-0605
DR-Z400S 00-07	0407-0580	0407-0605
DR-Z400SE 00-07	0407-0579	0407-0604
DR-Z400 SMK 05-06	0407-0580	0407-0605
GN400T/XT 80-82	0407-0546	-
GS400B/C 77-78 (todos)	0407-0541	-
GSF400 Bandit 91-93	0407-0562	-
PE400 80-81	0407-0549	-
SP400T 80	0407-0549	-
TS400 Apache 72-77	0407-0543	-
GS425 79 (todos)	0407-0541	-
GS450E/L/G/T 80-83	0407-0541	-
GS450LD 83	0407-0546	-
GS450G 85	0407-0541	-
GS450L 85-88	0407-0546	-
DR500 81-83	0407-0549	-
DR500 81-83	0407-0550	-
GS500 89-00 (todos)	0407-0554	-
GT500 Titan 76-77	0407-0554	-
RE5 Rotary	0407-0546	-
SP500 X/Z/D 81-83	0407-0550	-
T500 All 71-75	0407-0543	-
GS550 77-82 (todos)	0407-0546	-
GS550 LD/LF 83, 85	0407-0555	-
GS550E 83-86	0407-0554	-
GS550 LG 86	0407-0546	-
GT550 Indy 72-77	0407-0546	-
GT550K 73-74	0407-0546	-
GSF600 Bandit 96-98	0407-0564	0407-0598
GSF600 Bandit 96-98	0407-0563	0407-0598
GSF600 Bandit 99-03	0407-0564	0407-0598
GSX600 F Katana 88-91	0407-0566	0407-0599
GSX600F Katana 92-06	0407-0566	0407-0599
GSX-R600 92-93	0407-0566	0407-0599
GSX-R600 97-03	0407-0574	0407-0601
RF600RR 94-96	0407-0566	0407-0599
SP600F 85	0407-0573	-
DR650S 90-95	0407-0564	-
DR650SE 96-17	0407-0573	0407-0600
GR650 D/XD Tempter 83	0407-0546	-
GS650 GX/GZ 81-82	0407-0546	-
GS650 EX/EZ 81-82	0407-0546	-
GS650 GLX/GLZ/GLD 81-83	0407-0546	-
GS650 GD 83	0407-0546	-
GS650 MD Katana 83	0407-0555	-
LS650 86-88	0407-0557	-
LS650 Savage 95-03	0407-0557	-
LS650 S40 05-09, 11-17	0407-0557	-
SFV650 Gladius 09-17	0407-0566	0407-0599
SV650 99-02	0407-0564	-
SV650/S 03-06	0407-0566	0407-0599
SV650A 17	0407-0566	0407-0599
XN85 D Turbo 83	0407-0555	-
GS700 EF/ESF 85	0407-0555	-
VS700 Intruder 85-87	0407-0555	-
GT750 Lemans 72-77	0407-0546	-
GS750 77-78	0407-0546	-
GS750 LN 79	0407-0555	-
GS750 N/EN/ET 79-80	0407-0546	-
GS750 LT/LX 80-81	0407-0546	-
GS750E 81-82	0407-0546	-
GS750E 83	0407-0555	-
GS750 SD Katana 83	0407-0554	-
GS750T 82-83	0407-0546	-
GSX750 F Katana 89-91	0407-0566	0407-0599
GSX750F Katana 92-06	0407-0566	-
GSX-R750R 86	0407-0562	-
GSX-R750 86-87	0407-0562	-
GSX-R570 88-90	0407-0568	-
GSX-R750 91-92	0407-0566	0407-0599
GSX-R750 93	0407-0566	0407-0599
GSX-R750 94-03	0407-0568	-
VS750 Intruder 88-93	0407-0560	0407-0597
VS800GL Intruder 94-07	0407-0560	-
VZ800 Marauder 97-04	0407-0563	0407-0598

RETENES Y GUARDAPOLVOS DE HORQUILLA (CONT.)

COMPATIBLE CON MODELO	RETÉN HORQUILLA	GUARDAPOLVOS
SUZUKI (CONT.)		
VL800 Intruder Volusia 01-06	0407-0566	0407-0599
VZ800 Marauder 05-09	0407-0564	0407-0598
VL800C/T Boulevard C50 09, 11-17	0407-0566	0407-0599
VZ800 L3 13	0407-0564	0407-0598
VL800B 14-15	0407-0566	0407-0599
VZ800 M50 Marauder 16-17	0407-0564	0407-0598
GS850 79-83 (todos)	0407-0554	-
RF900RR 94-97	0407-0569	-
RF900RR 94-97	0407-0568	-
DL1000 V-Storm 14-16	0407-0572	0407-0600
GS1000 78-82 (todos)	0407-0554	-
GSX-R1000 01-08 (todos)	0407-0572	-
GSX-R1000/ABS 09-17	0407-0570	0407-0600
GSX-S1000 16-17	0407-0572	0407-0600
SV1000S 03-07	0407-0593	0407-0603
TL1000S 97-01	0407-0572	-
TL1000R 98-03	0407-0572	-
GS1100E 80-82	0407-0554	-
GS1100G 82-84	0407-0562	-
GS1100GZ/GLZ 82	0407-0554	-
GS1100ED/ESD 83	0407-0554	-
GS1100 GD/GLD 83	0407-0554	-
GS1100 LT 80	0407-0554	-
GS1100 SD 83	0407-0554	-
GSX1100 Katana 88	0407-0556	-
GSX1100 Katana 89-93	0407-0566	0407-0599
GSX1100 91-93	0407-0567	-
GSX1100 91-93	0407-0572	-
GSX-R1100 86-88	0407-0562	-
GSX-R11000 89-90	0407-0567	-
GSX-R11000 89-90	0407-0572	-
GSX-R1100 90-91	0407-0562	-
GSX-R1100 93-94	0407-0563	0407-0598
GSX-R1100 93-94	0407-0564	0407-0598
GSX-R1100 WS/WT/WV/WW 95-98	0407-0572	-
GS1150E 83-86	0407-0554	-
GV1200 Madura 85-86	0407-0562	0407-0598
GSF1200 01-03	0407-0568	-
GSF1200 01-03	0407-0569	-
GSF1200 Bandit 97-05	0407-0568	-
GSF1200 Bandit 97-05	0407-0569	-
GSF1250 Bandit 07-09	0407-0570	-
GSF1250SA Bandit 16	0407-0570	-
GSX1300 R Hayabusa 99-06	0407-0572	-
GSX1300 R Hayabusa 99-17	0407-0572	0407-0600
GSX1300 B-King 08-09	0407-0572	0407-0600
GV1400 Cavalcade 85-89	0407-0562	0407-0598
VS1400 Intruder 87-98 (todos)	0407-0566	0407-0599
VL1500 98-09	0407-0566	0407-0599
VL1500 Intruder 05-09	0407-0566	0407-0599
VL1500 Intruder 14-17	0407-0574	0407-0601
VZ1500 Boulevard M90 13, 16-17	0407-0572	0407-0600
VZR1500 Boulevard 09	0407-0572	0407-0600
VLR1800 C109 Blouvard 08-09	0407-0579	0407-0604
VZ1600 04-05	0407-0570	-
VZR1800 M109R Boulevard 06-17	0407-0593	0407-0603
TRIUMPH		
Speed 4 (600) 03-06	0407-0572	0407-0600
Street Triple (675) 08	0407-0563	0407-0598
Street Triple (675) 09-16	0407-0563	0407-0598
T100 Bonneville (800) 02-05	0407-0563	0407-0598
T100 Bonneville (900) 17	0407-0563	0407-0598
T120 Bonneville (1200) 17	0407-0563	0407-0598
T595 Daytona (955) 97	0407-0573	0407-0600
T595 Daytona (955) 98	0407-0574	0407-0601
TT600 (600) 00-03	0407-0572	0407-0600
650 Daytona 05	0407-0572	0407-0600
675 Daytona 06-16	0407-0563	0407-0598
675 Daytona R 13-16	0407-0573	0407-0600
750 Daytona 91-93	0407-0573	0407-0600
America (800) 02-06	0407-0563	0407-0598
Speedmaster (800) 03-04	0407-0563	0407-0598

COMPATIBLE CON MODELO	RETÉN HORQUILLA	GUARDAPOLVOS
TRIUMPH (CONT.)		
Tiger 800 XC 11-14	0407-0574	0407-0601
Tiger 800 XC/XCA/XCX 15-16	0407-0585	0407-0608
Tiger 800 XR/XRT/XRX 15-16	0407-0570	-
America (865) 07-08	0407-0563	0407-0598
America EFI (865) 09-13	0407-0563	0407-0598
Bonneville/EFI/T100 (865) 06-08	0407-0563	0407-0598
Scrambler/EFI (865) 06-16	0407-0563	0407-0598
Speedmaster/EFI (865) 05-16	0407-0563	0407-0598
Adventurer 900 99-01	0407-0570	-
900 Daytona 95-96	0407-0573	0407-0600
900 Speed Triple 94-96	0407-0573	0407-0600
900 Speed Triple 98	0407-0574	0407-0601
Sprint 900 93-98	0407-0573	0407-0600
900 Thruxton/EFI 04-15	0407-0563	0407-0598
Tiger 900 95-99	0407-0573	0407-0600
900 Tiger 00	0407-0572	0407-0600
Trophy 900 91-95	0407-0573	0407-0600
Street Cup 17-18	0407-0563	0407-0598
Street Scrambler 17-18	0407-0563	0407-0598
Street Twin 16-18	0407-0563	0407-0598
Daytona Super III 95	0407-0573	0407-0600
Thunderbird Sport 98	0407-0573	0407-0600
Thunderbird Sport 99-04	0407-0572	0407-0600
Sprint RS/ST 99-04	0407-0570	-
Tiger 01-06	0407-0572	0407-0600
955i Daytona 99-06	0407-0574	0407-0601
Speed Triple (955) 99-04	0407-0574	0407-0601
Daytona 1000 91-93	0407-0573	-
Speed Triple/S 05-14	0407-0570	-
Sprint ST 05-13	0407-0570	-
Tiger 07-12	0407-0570	-
Speed Triple R (1050) 15-16 (todos)	0407-0573	0407-0600
Bonneville 1200 Bobber 17-18	0407-0563	0407-0598
Trophy 1200 91-95	0407-0573	0407-0600
Trophy 1200 96-98	0407-0573	0407-0600
1200 Tiger Explorer 12-15	0407-0576	0407-0603
1200 Tiger Explorer XC 12-15	0407-0576	0407-0603
Thruxton 1200 16-18	0407-0563	0407-0598
Thruxton 1200 R 16-18	0407-0570	-
1200 Tiger Explorer XC/XCA/XCX 16-17	0407-0592	0407-0609
1200 Tiger Explorer XR/XRTXRX 16-17	0407-0592	0407-0609
1215 Trophy/SE 13-16	0407-0585	0407-0608
Thunderbird/LT 1600 09-16	0407-0580	0407-0605
Rocket III 04-16 (todos)	0407-0572	0407-0600
WHITE POWER		
Modelos con horquillas de 40mm	0407-0584	0407-0607
Modelos con horquillas de 43mm	0407-0585	0407-0608
Modelos con horquillas de 48mm	0407-0586	0407-0609
Modelos con horquillas de 50mm	0407-0587	0407-0610
YAMAHA		
LB50P 80-82	0407-0531	-
RX50 83-84	0407-0533	-
YSR50 87-92	0407-0533	-
DT50 88-90	0407-0534	-
LB80 3D 77	0407-0531	-
YG-1 63-66	0407-0533	-
HS1 70-71	0407-0533	-
HT1 70-71	0407-0533	-
L5T 69-70	0407-0533	-
LS2 72	0407-0533	-
LT2 72	0407-0533	-
LT3 73	0407-0533	-
LT2M 72	0407-0534	-
LTMX 73	0407-0534	-
TT90R 00	0407-0531	-
DT100 A/B/C 74-76	0407-0534	-
RS100 B/C 75-76	0407-0533	-
AT1 69-71 (todos)	0407-0534	-

COMPATIBLE CON MODELO	RETÉN HORQUILLA	GUARDAPOLVOS
YAMAHA (CONT.)		
AT2 72	0407-0534	-
AT3 73	0407-0534	-
YA6 66	0407-0534	-
DT100 77-83	0407-0533	-
RT100 90-00	0407-0533	-
DT125 74-76	0407-0534	-
DT125 78	0407-0538	-
TZ125 80	0407-0534	-
CT1 69-71	0407-0534	-
CT2 / CT3 72-73	0407-0534	-
DT125 F/G/H 79-81	0407-0539	-
XT125 J/K/KC 82-83	0407-0539	-
TT125 RM/RMC 00	0407-0534	-
DT175 74-76	0407-0534	-
DT175 78	0407-0538	-
DT175 79-81	0407-0539	-
DT175 77-79	0407-0550	-
DT175 80-81	0407-0550	-
RT180 90-93	0407-0534	-
YCS1 68	0407-0534	-
SR185 Exciter 81-82	0407-0535	-
CS5 72	0407-0534	-
CS3 70-71	0407-0534	-
RD200 74-76	0407-0536	-
XT200 82-83	0407-0545	-
TW200 Trailway 99-18	0407-0540	-
TT225 86-87	0407-0550	-
TT225 99-00	0407-0550	-
XT225 92-07	0407-0550	-
RD250 73-75	0407-0543	-
DT2 72-73	0407-0543	-
DT250 74-76	0407-0543	-
DT250 77-78	0407-0543	-
DT250 F 79	0407-0550	-
SR250 Exciter 80-82	0407-0539	-
SRX250 87	0407-0540	-
TT250 80-82	0407-0550	-
TT250 99-00	0407-0573	0407-0600
TZ250 73	0407-0543	-
TZ250 76-78	0407-0545	-
TZ250 79	0407-0544	-
TZ250 80-82	0407-0549	-
XT250 80-83	0407-0545	-
XT250 L/LC 84	0407-0550	-
XV250 Virago/V-Star 88-99	0407-0540	-
XV250 V-Star 08-18	0407-0540	-
MT03 20	0407-0554	-
R3, R5 69, 70-72	0407-0543	-
YZF R3 15-18	0407-0564	0407-0598
YZF R3 19-20	0407-0554	-
RD350 73-75	0407-0543	-
RT1 70	0407-0543	-
RT1 71	0407-0543	-
RT2 72	0407-0543	-
RT3 73	0407-0543	-
RZ350 84-85	0407-0546	-
TY350 85-86	0407-0550	-
TZ350 72-78	0407-0545	-
XT350 84-00	0407-0550	-
DT360A 74	0407-0543	-
MX360/A 73-74	0407-0543	-
XS360 76-77	0407-0541	-
DT400 75-78	0407-0543	-
FZR400 88-90 (todos)	0407-0557	-
RD400 76-78	0407-0543	-
RD400F 79	0407-0545	-
XS400 77-82 (todos)	0407-0541	-
XS400 Seca 82-83	0407-0546	-
XS400 J/K Maxim 82-83	0407-0546	-
SC500/A 73-74	0407-0543	-
SR500 78-81	0407-0545	-
TT500 76-81	0407-0550	-
TX500/A 73-74	0407-0543	-
XS500B 75	0407-0543	-
XS500 76-78	0407-0546	-
XT500 76-81	0407-0550	-

RETENES Y GUARDAPOLVOS DE HORQUILLA continúa en la siguiente página.

RETENES Y GUARDAPOLVOS DE HORQUILLA (CONT.)

COMPATIBLE CON MODELO	RETÉN HORQUILLA	GUARDAPOLVOS
YAMAHA (CONT.)		
XV500K Virago 83	**0407-0549**	-
XV535 Virago 87-99	**0407-0551**	-
XJ550 H/J/K Maxim 81-83	**0407-0549**	-
XJ550 RH/RJ/RK Seca 81-83	**0407-0544**	-
XT550 J/K 82-83	**0407-0557**	-
XZ550 RJ/RK Vision 82-83	**0407-0544**	-
DT1 /1B/1S/1C/ 1C-MX 68-70	**0407-0543**	-
DT1E/1MX 71	**0407-0543**	-
FJ600 84-85	**0407-0549**	-
FZ6 04-06	**0407-0573**	**0407-0600**
FZ600 86-88 (todos)	**0407-0549**	-
FZR600 89-97 (todos)	**0407-0557**	-
FZ6R 09-15	**0407-0562**	-
FZ6R 16-17	**0407-0564**	**0407-0598**
FZS6 FZ6 07-09	**0407-0572**	-
SRX600 86	**0407-0549**	-
TT600 83-86	**0407-0573**	**0407-0600**
XJ600 Seca II 92-97 (todos)	**0407-0557**	-
XT600 84-95 (todos)	**0407-0565**	-
YX600 Radian 86-90 (todos)	**0407-0549**	-
YZF600R 94-97, 00-05	**0407-0563**	-
YZF600R 98-99, 06-07	**0407-0564**	**0407-0598**
YZFR R6 99-04	**0407-0572**	**0407-0600**
YZFR R6S 03-04, 06-09	**0407-0572**	**0407-0600**
YZFR R6S Champions Ltd Ed.	**0407-0572**	**0407-0600**
YZFR6 05	**0407-0564**	-
YZFR R6V-F R6 06-15	**0407-0562**	-
YZFR R6V SP R6 50th Anniversary 06	**0407-0562**	-
YZFR R6 16	**0407-0564**	**0407-0598**
YZFR6G 60th Anniversary 16	**0407-0564**	**0407-0598**
YZFR R6 17-18	**0407-0572**	**0407-0600**
TX650A/ XS-650B/C 74-76	**0407-0543**	-
XJ650 G/H Maxim 80-81	**0407-0549**	-
XJ650 LH Midnight 81	**0407-0549**	-
XJ650 J/K Maxim 82-83	**0407-0549**	-
XJ650 RJ Seca 82	**0407-0549**	-
XJ650 LJ Seca Turbo 82	**0407-0549**	-
XJ650 LK Seca Turbo 83	**0407-0554**	-
TX650 70-73	**0407-0543**	-
XS650 77-82 (todos)	**0407-0545**	-
XS650 G/H Special II 80-81	**0407-0545**	-
XS650 SK Heritage Special 83	**0407-0545**	-
XVS650 V-Star Classic 98-10 (todos)	**0407-0564**	**0407-0598**
XVS650 V-Star Custom 98-15 (todos)	**0407-0564**	**0407-0598**
FZ700 87	**0407-0559**	-
FZ-07 15-17 (todos)	**0407-0564**	**0407-0598**
FZX700 86-87	**0407-0556**	-
XJ700 Maxim 85-86 (todos)	**0407-0557**	-
XSR700 18	**0407-0564**	**0407-0598**
XV700 Virago 84-87	**0407-0557**	-
XV700 97	**0407-0557**	-
FZ750 85-88	**0407-0559**	-
FZR750R 87-88	**0407-0563**	**0407-0598**
TX750/A 73-74	**0407-0545**	-
TZ750 A,D 74-77	**0407-0545**	-
XJ750 Seca 81-83	**0407-0550**	-
XJ750J/K Maxim 82-83	**0407-0549**	-
XJ750MK Midnight Maxim 83	**0407-0549**	-
XS750 D 77	**0407-0546**	-
XS750 2D 77	**0407-0550**	-
XS750 E/F 78-79	**0407-0550**	-
XV750 Virago 81-83 (todos)	**0407-0549**	-
XV70 Virago 86-97 (todos)	**0407-0557**	-
YZF750 94	**0407-0563**	-
YZF750 94	**0407-0564**	**0407-0598**
YZF750 96-98	**0407-0563**	-
YZF750 96-98	**0407-0564**	**0407-0598**
FZ8 11-14	**0407-0572**	**0407-0600**
TDM850 92-93	**0407-0562**	-
XS850 G/H 80-81	**0407-0550**	-
XS850 L/S 80-81	**0407-0549**	-
FJ-09 15-16	**0407-0564**	**0407-0598**
FZ09 14-17	**0407-0564**	**0407-0598**
MT-09 18	**0407-0564**	**0407-0598**
XJ900 RK Seca 83	**0407-0554**	-
XSR900 16-18	**0407-0564**	**0407-0598**
XV920 RH/J Virago 81-82	**0407-0554**	-
XV920 J Virago 82	**0407-0550**	-
XV920 K Virago 83	**0407-0549**	-
XV920 MK Midnight Virago 83	**0407-0549**	-
XVS950 V-Star 09-17 (todos)	**0407-0564**	-
XVS950 V-Star Tourer 09-17	**0407-0564**	**0407-0598**
SCR950 SR950 17	**0407-0564**	**0407-0598**
XVS950 Bolt All 14-18	**0407-0564**	**0407-0598**
XVS95CR Bolt C/R Spec 15-18	**0407-0564**	**0407-0598**
FZ-1 01-05	**0407-0573**	**0407-0600**
FZ-1 06-15	**0407-0572**	**0407-0600**
FZ-10 17	**0407-0572**	**0407-0600**
XV1000 L/LC/N/NC Virago 84-85	**0407-0557**	**0407-0598**
FZR1000 87-88	**0407-0563**	-
FZR1000 87-88	**0407-0564**	**0407-0598**
FZR1000 89-90	**0407-0567**	-
FZR1000 89-90	**0407-0571**	-
FZR1000 89-90	**0407-0572**	-
FZR1000 91-93	**0407-0563**	-
FZR1000 91-93	**0407-0564**	**0407-0598**
FZR1000 94-95	**0407-0562**	-
XV1000 97	**0407-0557**	-
YZF1000 RK 98	**0407-0564**	**0407-0563**
YZFR1L/M/N/ SN/SNC 99-01	**0407-0564**	**0407-0563**
YZFR R1 SPV 50th Anniversary Edition 06	**0407-0572**	**0407-0600**
YZFR- R1 04-08	**0407-0572**	**0407-0600**
YZFR- R1 06	**0407-0572**	**0407-0600**
YZF-R1 F 15-17	**0407-0572**	**0407-0600**
YZF-R1 S 16-17	**0407-0572**	**0407-0600**
YFZ-R1 09-14	**0407-0573**	**0407-0600**
FJ1100 84-85	**0407-0563**	**0407-0598**
XS1100 E/F/G/H 78-81	**0407-0554**	-
XS1100SF 79	**0407-0552**	**0407-0596**
XS1100 80-81	**0407-0552**	**0407-0596**
XS1100 L Midnight Special 80-81	**0407-0553**	**0407-0596**
XS1100SG/SH 80-81	**0407-0552**	**0407-0596**
XJ1100J Maxim 82	**0407-0555**	-
XV1100 Virago 86-97	**0407-0557**	-
XVS1100 V-Star Classic/ Custom 99-09 (todos)	**0407-0564**	**0407-0598**
FJ1200 87-90	**0407-0564**	-
FJ1200 91-92	**0407-0563**	-
FJ1200 92-93	**0407-0563**	-
VMX12 Vmax 85-92	**0407-0561**	-
VMX12 Vmax 93-98	**0407-0567**	**0407-0600**
VMX12 Vmax 99-07	**0407-0572**	**0407-0600**
XTZ12 Super Tenere 12-18	**0407-0573**	**0407-0600**
XTZ12EE/EF Super Tenere ES 14-18	**0407-0572**	**0407-0600**
XVZ12 TK/TDK Venture/Royale 83	**0407-0561**	-
XVZ-12 DL/DKC2 Venture Royale 84	**0407-0561**	-
XVZ12 L/KC2 Venture Royale 84	**0407-0561**	-
XVZ12 DN Venture Royale 85	**0407-0561**	-
FJR1300ES 14-18	**0407-0572**	-
XVS1300 C Stryker 11-17	**0407-0562**	-
XVS1300A V-Star 07-09, 11-15	**0407-0564**	**0407-0598**
XVS1300CT V-Star Tourer 09-15	**0407-0564**	**0407-0598**
XVZ1300 Venture/Royale 87-93	**0407-0561**	-
XVZ1300A Royal Star 96-09 (todos)	**0407-0569**	-
XVZ1300AT Royal Star Tour 01-09 (todos)	**0407-0569**	-
XVZ1300T Royal Star Venture 99-09 (todos)	**0407-0569**	-
XV1600A Road Star 99-03 (todos)	**0407-0569**	-
XV1700A Road Star 04-13 (todos)	**0407-0569**	-
XV17 PC Road Star/Warrior 02-09 (todos)	**0407-0564**	**0407-0598**
XV1900 06-18 (todos)	**0407-0593**	**0407-0603**

N.º ART.	DI X DE X GROSOR (MM)
RETENES DE HORQUILLA	
0407-0531	26 X 37 X 10,5
0407-0532	27 X 37 X 7,1
0407-0533	27 X 39 X 10,5
0407-0534	30 X 40,5 X 10,5
0407-0535	30 X 42 X 10,5
0407-0536	31 X 43 X 10
0407-0537	31 X 43 X 10,3
0407-0538	31 X 43 X 12,5
0407-0539	32 X 44 X 10,5
0407-0540	33 X 45 X 10,5/12
0407-0541	33 X 46 X 10,5
0407-0542	33 X 46 X 11
0407-0543	34 X 46 X 10,5
0407-0544	35 X 48 X 8/9,5
0407-0545	35 X 48 X 10,5
0407-0546	35 X 48 X 11
0407-0547	35 X 47 X 10,5
0407-0548	35 X 46 X 11
0407-0549	36 X 48 X 8/9,5

N.º ART.	DI X DE X GROSOR (MM)
RETENES DE HORQUILLA (CONT.)	
0407-0550	36 X 48 X 10,5
0407-0551	36 X 48 X 11
0407-0552	37 X 48 X 10,5
0407-0553	37 X 48 X 12,5
0407-0554	37 X 49 X 8
0407-0555	37 X 50 X 11
0407-0556	38 X 50 X 10,5
0407-0557	38 X 50 X 8
0407-0558	38 X 52 X 11
0407-0559	39 X 51 X 8/10,5
0407-0560	39 X 52 X 11
0407-0561	40 X 52 X 8/9,5
0407-0562	41 X 53 X 8
0407-0563	41 X 53 X 8/9,5
0407-0564	41 X 53 X 8/10,5
0407-0565	41 X 53 X 10,5
0407-0566	41 X 54 X 11
0407-0567	43 X 55 X 8/9,5
0407-0568	43 X 54 X 9

N.º ART.	DI X DE X GROSOR (MM)
RETENES DE HORQUILLA (CONT.)	
0407-0569	43 X 54 X 11
0407-0570	43 X 54 X 11
0407-0571	43 X 55 X 9,5
0407-0572	43 X 55 X 9,5/10
0407-0573	43 X 55 X 10,5
0407-0574	45 X 57 X 11
0407-0575	43 X 54 X 9,5/10
0407-0576	46 X 58 X 9,5/11
0407-0578	46 X 58 X 10,5/11
0407-0579	49 X 60 X 10
0407-0580	47 X 58 X 10
0407-0581	45 X 58 X 8,5/11
0407-0584	-
0407-0585	-
0407-0586	-
0407-0587	-
0407-0588	-
0407-0592	-
0407-0593	46 X 58 X 10,5

N.º ART.	DI X DE X GROSOR (MM)
RETENES DE HORQUILLA (CONT.)	
0407-0594	47,5 X 58 X 8,5
GUARDAPOLVOS	
0407-0596	-
0407-0597	-
0407-0598	-
0407-0599	-
0407-0600	-
0407-0601	-
0407-0602	-
0407-0603	-
0407-0604	-
0407-0605	-
0407-0606	-
0407-0607	-
0407-0608	-
0407-0609	-
0407-0610	-
0407-0611	-
0407-0614	-









KITS FUELLES DE SUSPENSIÓN

- Restaure la apariencia de su motocicleta y mantenga los residuos lejos de sus retenes de horquilla
- Los kits incluyen dos fuelles de suspensión y herrajes de montaje
- Envasado en bolsa de polietileno con panel de cartón K&S

DESCRIPCIÓN	N.º ART.
UNIVERSAL	
El kit de 25 cm (9,75"), 15 dientes incluye dos fuelles de suspensión, dos abrazaderas de sujeción y dos bridas; es compatible con altura comprimida 32-38 mm superior, 48-54 mm inferior, 11 cm (4¼"); altura estática 25 cm (9¾"); altura máxima 26,5 cm (10½")	0406-0028
PARA HONDA CB-500K 71-73, CB-550F 75-76, CB-550K 74-76, CB750K 69-76	
El kit estilo OE incluye dos fuelles de suspensión; 12 dientes, DI 44 mm superior, DI 49 mm inferior, altura estática 185 mm	0406-0065
PARA NORTON COMMANDO 750/850 70-75; TAMBIÉN COMPATIBLE CON TRIUMPH T140 Y ALGUNOS OTROS MODELOS VINTAGE TRIUMPHS Y BSA (CONSULTE LAS DIMENSIONES)	
El kit estilo OE incluye dos fuelles de suspensión; 20 dientes, DI 32 mm pequeño, DI 45 mm ancho, altura comprimida 120 mm, altura máxima 260, altura estática 190 mm	0406-0029
PARA TRIUMPH T100 BONNEVILLE 01-12, THRUXTON 01-12	
El kit estilo OE incluye dos fuelles de suspensión y dos abrazaderas de sujeción superior; 10 dientes, DI 40 mm superior, DI 60 mm inferior, altura comprimida 75 mm, altura máxima 200, altura estática 150 mm	0406-0030
PARA TRIUMPH T90/100/120/T6 64-68	
El kit estilo OE incluye dos fuelles de suspensión (polainas); DI 50-55 mm superior. DI 50-55 mm inferior, altura comprimida 76 mm, altura máxima 178 mm, altura estática 155 mm	0406-0066
PARA TRIUMPH T140/TR7 73-83, T20 SPORTS CLUB CON HORQUILLAS PESADAS 56-68	
El kit estilo OE incluye dos fuelles de suspensión; DI 27-32 mm superior, DI 37-42 mm inferior, altura comprimida 111 mm, altura máxima 191 mm, altura estática 159 mm	0406-0067
PARA TRIUMPH T100 69-74, T120/TR6 68-70, T150 69-71, A50/A65 70-71	
El kit estilo OE incluye dos fuelles de suspensión; DI 49-54 mm superior, DI 48-53 mm inferior, altura comprimida 95 mm, altura máxima 196 mm, altura estática 175 mm	0406-0068



ABRAZADERAS DE HORQUILLA UNIVERSALES

- Para montar el estabilizador de dirección en la barra de horquilla
- Las abrazaderas de dos piezas están mecanizadas en aluminio billet
- Fáciles de instalar
- A la venta por unidad

TAMAÑO DE LA HORQUILLA	N.º ART.	TAMAÑO DE LA HORQUILLA	N.º ART.	TAMAÑO DE LA HORQUILLA	N.º ART.	TAMAÑO DE LA HORQUILLA	N.º ART.
35 mm	15-501	39 mm	15-505	45 mm	15-512	54 mm	15-510
36 mm	15-502	41 mm	15-506	50 mm	15-513		
38 mm	15-504	43 mm	15-508	52 mm	15-509		









AJUSTADORES DE HORQUILLA

- Construcción de aluminio
- Agarre mejorado para los dedos para facilitar su uso con los guantes puestos
- Diseño a medida del amortiguador de dirección y las manetas
- No requiere herramientas para ajustar la precarga en las horquillas
- Disponible en cuatro diámetros; 14 mm, 17 mm, 19 mm y 22 mm
- Disponible en negro, rojo, azul y dorado
- A la venta por pares

COLOR	N.º ART.	COLOR	N.º ART.	COLOR	N.º ART.	COLOR	N.º ART.
14 MM		**17 MM**		**19 MM**		**22 MM**	
Negro	0404-0341	Negro	0404-0345	Negro	0404-0349	Negro	0404-0353
Rojo	0404-0342	Rojo	0404-0346	Rojo	0404-0350	Rojo	0404-0354
Azul	0404-0343	Azul	0404-0347	Azul	0404-0351	Azul	0404-0355
Dorado	0404-0344	Dorado	0404-0348	Dorado	0404-0352	Dorado	0404-0356

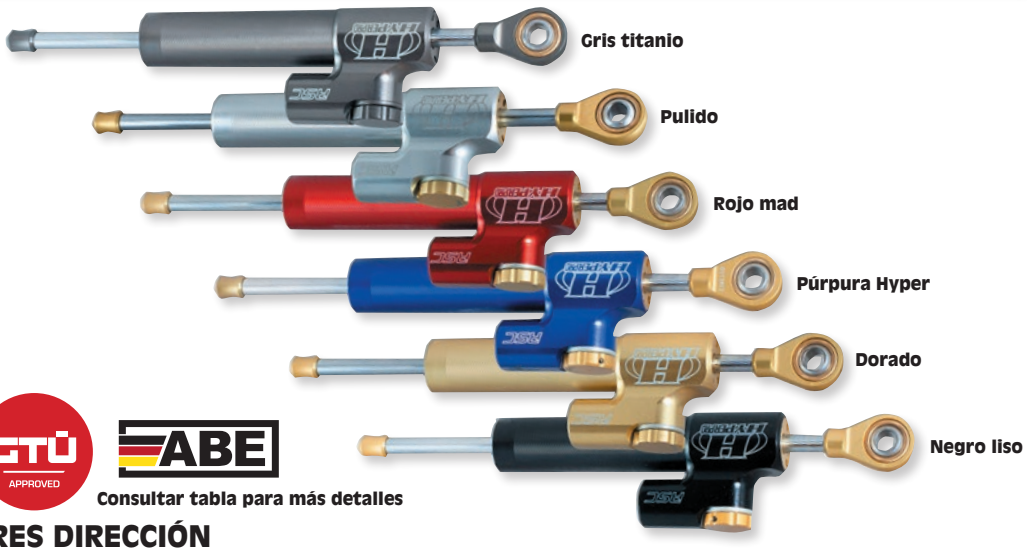

Consultar tabla para más detalles

AMORTIGUADORES DIRECCIÓN

AMORTIGUADORES DE DIRECCIÓN CSC

- Amortiguador de funcionamiento lineal con 24 clics para hacer posible un ajuste de precisión fina
- Le brinda al motociclista una buena conducción y la seguridad no ser golpeado por los rápidos movimientos de la dirección de la moto
- Totalmente ajustable; la amortiguación se puede ajustar en 22 posiciones
- Completamente reconstruible con disponibilidad de piezas de repuesto
- La abrazadera de anclaje doble garantiza que la fuerza de sujeción de la abrazadera de anclaje no obstruya el pistón
- Diseño de baja fricción gracias a la varilla de empuje bomba de freno de 8 mm con tratamiento de superficie especial
- Varilla de empuje bomba de freno de una pieza
- Retenes de triple función
- Guardapolvos y retén de aceite doble, asegurándose de que el polvo no pueda entrar y el aceite no pueda salir
- Cámara de expansión térmica presurizada con nitrógeno
- La presión del gas evita la formación de burbujas de aire

COLOR	N.º ART.
SD CARRERA 68 CSC LINEAL	
Negro liso	0604-0213
SD CARRERA 68 CSC LINEAL - INVERTIDO	
Gris titanio	0604-0106
SD CARRERA 68 RSC PROGRESIVO	
Negro liso	0604-0198
Gris titanio	0604-0199
SD CARRERA 68 RSC PROGRESIVO - INVERTIDO	
Negro liso	0604-0200
Gris titanio	0604-0201

COLOR	N.º ART.
SD CARRERA 75 RSC PROGRESIVO	
Púrpura Hyper	0604-0044
Negro liso	0604-0045
Gris titanio	0604-0046
Rojo mad	0604-0047
Pulido	0604-0048
Dorado	0604-0049
SD CARRERA 75 RSC PROGRESIVO - INVERTIDO	
Púrpura Hyper	0604-0105
Negro liso	0604-0050
Gris titanio	0604-0051

AMORTIGUADORES DE DIRECCIÓN RSC

- Superior a otros amortiguadores de dirección
- Se comportan como un amortiguador de dirección lineal cuando se conduce normalmente y tienen todas las funcionalidades del amortiguador de dirección CSC
- Los amortiguadores RSC reaccionarán de manera directa con una gran cantidad de amortiguación progresiva adicional
- Nivel de amortiguación ajustable en hasta 22 posiciones diferentes
- Completamente reconstruible con disponibilidad de piezas de repuesto
- La abrazadera de anclaje doble garantiza que la fuerza de sujeción de la abrazadera de anclaje no obstruya el pistón
- Diseño de baja fricción gracias a la varilla de empuje bomba de freno de 8 mm con tratamiento de superficie especial
- Varilla de empuje bomba de freno de una pieza
- Retenes de triple función
- Guardapolvos y retén de aceite doble, asegurándose de que el polvo no pueda entrar y el aceite no pueda salir
- Cámara de expansión térmica presurizada con nitrógeno

COLOR	N.º ART.
SD CARRERA 75 RSC PROGRESIVO - INVERTIDO (CONT.)	
Rojo mad	0604-0052
Dorado	0604-0053
SD CARRERA 75 CSC LINEAL	
Púrpura Hyper	0604-0054
Negro liso	0604-0055
Gris titanio	0604-0056
Rojo mad	0604-0057
Pulido	0604-0058
Dorado	0604-0059

COLOR	N.º ART.
SD CARRERA 75 CSC LINEAL - INVERTIDO	
Negro liso	0604-0060
SD CARRERA 90 CSC LINEAL - INVERTIDO	
Negro liso	0604-0216
SD CARRERA 120 CSC LINEAL	
Negro liso	0604-0061
SD CARRERA 140 CSC LINEAL	
Negro liso	0604-0062
SD CARRERA 160 CSC LINEAL	
Negro liso	0604-0063





KIT AMORTIGUADORES DE DIRECCIÓN

- Específicamente diseñados para cada aplicación
- Los kits incluyen una longitud individual del estabilizador y soportes de tornillos completos sin montaje de remaches para una instalación fácil y segura

COMPATIBLE CON MODELO	ESTILO DE SOPORTE	N.º ART.
YAMAHA		
XV950 Bolt 14-16	Lado derecho	0414-0507

Todos los nºs de artículo en MAGENTA son nuevos para 2021



Consultar tabla para más detalles

KITS DE MONTAJE AMORTIGUADOR DE DIRECCIÓN

- Mecanizado CNC
- Fabricado en aluminio ligero
- Acabado dorado anodizado o negro
- Certificaciones ABE/GTÜ, salvo que se especifique lo contrario

COMPATIBLE CON MODELO	DESCRIPCIÓN	COLOR	N.º ART.
BMW			
F 800 GT 13-18	Kit de montaje SD en el lugar original, carrera 75 SD invertido	Dorado	**0604-0072**[1]
F 800 S 06-10	Kit de montaje SD en el lugar original, carrera 75 SD invertido	Dorado	**0604-0072**[1]
F 800 ST 07-12	Kit de montaje SD en el lugar original, carrera 75 SD invertido	Dorado	**0604-0072**[1]
F 800 R 09-18	Kit de montaje SD en el lugar original, carrera 75 SD invertido	Dorado	**0604-0072**[1]
R 850 R 93-	Kit de montaje SD en el lugar original, carrera 75 SD	Dorado	**0604-0009**
F 900 XR 20	Kit de montaje SD en el lugar original, carrera 75 SD	Negro	**0604-0221**[1]
S 1000 RR 09-16	Kit de montaje SD en el lugar original, carrera 68 SD invertido	Dorado	**0414-0479**
S 1000 RR 19	Kit de montaje SD en el lugar original, carrera 68 SD invertido	Dorado	**0604-0205**
S 1000 XR 15-19	Kit de montaje SD en el lugar original, carrera 90 SD	Dorado	**0414-0612**[1]
S 1000 XR 20	Kit de montaje SD en el lugar original, carrera 90 SD	Dorado	**0604-0220**[1]
R 1100 R 93-05	Kit de montaje SD bajo Telelever, carrera 75 SD	Dorado	**0604-0009**
R 1100 S 93-05	Kit de montaje SD bajo Telelever, carrera 75 SD	Dorado	**0604-0009**
K 1200 GT (K41) 02-05	Kit de montaje SD en el lugar original, carrera 75 SD	Dorado	**0604-0010**
K 1200 LT (K76 99-03 / 04-08) 99-08	Kit de montaje SD en el lugar original, carrera 75 SD	Dorado	**0604-0010**
K 1200 RS (K13 97-00 / K41 01-05) 97-05	Kit de montaje SD en el lugar original, carrera 75 SD	Dorado	**0604-0010**
R 1200 GS 13	Kit de montaje SD bajo Telelever, carrera 75 SD	Dorado	**0414-0478**
R 1200 R 15-16	Kit de montaje SD en el lugar original, carrera 75 SD invertido	Dorado	**0604-0073**
R 1200 RT 14-16	Kit de montaje SD en el lugar original, carrera 68 SD CSC	Dorado	**0604-0074**[2]
RG 1200 GS 04-12	Kit de montaje SD bajo Telelever, carrera 75 SD	Dorado	**0414-0477**
RG 1200 GS Adventure 04-12	Kit de montaje SD bajo Telelever, carrera 75 SD	Dorado	**0414-0477**
R nine T / Scrambler 14-18	Kit de montaje SD en el lugar original, carrera 75 SD	Dorado	**0604-0064**[1]
DUCATI			
Monster 696/1100(S) 08-10	Kit de montaje SD superior/depósito, carrera 75 SD invertido	Dorado	**0604-0011**
848 08-10	Kit de montaje SD superior/depósito, carrera 75 SD	Dorado	**0604-0012**
959 Panigale 16-18	Kit de montaje SD superior/depósito, carrera 75 SD	Dorado	**0604-0197**[1]
1199 Panigale 12-14	Kit de montaje SD superior/depósito, carrera 75 SD	Dorado	**0604-0197**[1]
1299 Panigale 15-18	Kit de montaje SD superior/depósito, carrera 75 SD	Dorado	**0604-0197**[1]
HONDA			
CB 600 F Hornet 07-	Kit de montaje SD superior/depósito, carrera 75 SD	Dorado	**0604-0014**
CBR 600 RR 03-04	Kit de montaje SD superior/depósito, carrera 75 SD	Dorado	**0604-0076**
CBR 600 RR 05-06	Kit de montaje SD superior/depósito, carrera 75 SD	Dorado	**0604-0077**
CBR 600 RR 07-16	Kit de montaje SD superior/depósito, carrera 75 SD	Dorado	**0604-0078**
CBR 600 RR Race 07-16	Kit de montaje SD en bastidor, carrera 120 SD	Dorado	**0604-0079**
CBR 650 F 14-18	Kit de montaje SD superior/depósito, carrera 75 SD invertido	Dorado	**0604-0104**[1]
CBR 900 RR (954) 02-03	Kit de montaje SD superior/depósito, carrera 75 SD	Dorado	**0604-0015**
CB 1000 R 08-	Kit de montaje SD superior/depósito, carrera 75 SD	Dorado	**0604-0016**
CBR 1000 RR 04-07	Kit de montaje SD superior/depósito, carrera 75 SD	Dorado	**0604-0080**
CBR 1000 RR 08-18	Kit de montaje SD superior/depósito, carrera 75 SD	Dorado	**0604-0017**
ST 1300 A Pan European 02-16	Kit de montaje SD bajo tija inferior, carrera 75 SD	Dorado	**0604-0081**
KAWASAKI			
Ninja 250R 08-	Kit de montaje SD superior/depósito, carrera 75 SD	Dorado	**0604-0018**
Ninja 250/300R 13-18	Kit de montaje SD superior/depósito, carrera 75 SD	Dorado	**0604-0019**
ER-6 N 12-	Kit de montaje SD superior/depósito, carrera 75 SD	Dorado	**0604-0020**
ZX-6R/RR 03-04	Kit de montaje SD superior/depósito, carrera 75 SD	Dorado	**0604-0084**
ZX-6R/RR 05-06	Kit de montaje SD superior/depósito, carrera 75 SD	Dorado	**0604-0021**
ZX-6R 07-08	Kit de montaje SD superior/depósito, carrera 75 SD	Dorado	**0604-0070**
ZX-6R (636 cc) 13-19	Kit de montaje SD superior/depósito, carrera 75 SD	Negro	**0604-0212**[1]
Z 750 (también ABS) 03-12	Kit de montaje SD superior/depósito, carrera 75 SD	Dorado	**0604-0024**
		Negro	**0604-0215**

[1] Sin certificación ABE/GTÜ.
[2] Usar con amortiguador tipo CSC.

KITS DE MONTAJE DE AMORTIGUADOR DE DIRECCIÓN continúa en la siguiente página.

Consultar tabla para más detalles

KITS DE MONTAJE DE AMORTIGUADOR DE DIRECCIÓN (CONT.)

COMPATIBLE CON MODELO	DESCRIPCIÓN	COLOR	N.º ART.
KAWASAKI (CONT.)			
Z 800 13-16	Kit de montaje SD superior/depósito, carrera 75 SD	Dorado	**0604-0085**[3]
Z 900 RS 18	Kit de montaje SD en bastidor, izq., carrera 160 SD	Dorado	**0604-0202**[1]
Z 1000 03-09	Kit de montaje SD superior/depósito, carrera 75 SD	Dorado	**0604-0024**
		Negro	**0604-0215**[1]
Z 1000 10-13 (excepto Z 1000 SX)	Kit de montaje SD superior/depósito, carrera 75 SD	Dorado	**0604-0025**
Z 1000 14-18	Kit de montaje SD superior/depósito, carrera 75 SD	Dorado	**0414-0483**
		Negro	**0604-0211**[1]
ZX-10R 04-05	Kit de montaje SD superior/depósito, carrera 75 SD	Dorado	**0604-0026**
ZRX 1100 97-00	Kit de montaje SD bajo tija inferior, carrera 75 SD	Dorado	**0604-0027**
ZX-12R 00-01	Kit de montaje SD superior/depósito, carrera 75 SD	Dorado	**0604-0086**
ZRX 1200 N/R/S/DEAG 01-05	Kit de montaje SD bajo tija inferior, carrera 75 SD	Dorado	**0604-0027**
ZZR 1400 06-11	Kit de montaje SD superior/depósito, carrera 75 SD	Dorado	**0604-0028**
KTM			
790 Duke 18-20	Kit de montaje SD en el lugar original, carrera 68 SD invertido	Negro	**0604-0217**[1]
790 Adventure R	Kit de montaje SD en el lugar original, carrera 68 SD invertido	Negro	**0604-0214**[1]
Super Duke 990 04-13	Kit de montaje SD superior/depósito, carrera 75 SD	Dorado	**0604-0088**
1090 Adventure / R 17-18	Kit de montaje SD en el lugar original, carrera 75 SD	Dorado	**0604-0103**[1]
			0604-0210[1]
1190 Adventure / R 13-16	Kit de montaje SD en el lugar original, carrera 75 SD invertido	Dorado	**0604-0103**[1]
		Negro	**0604-0210**[1]
1290 Adventure 15-18	Kit de montaje SD en el lugar original, carrera 75 SD invertido	Dorado	**0604-0103**[1]
		Negro	**0604-0210**[1]
1290 Super Duke GT 16-18	Kit de montaje SD en el lugar original, carrera 68 SD invertido	Dorado	**0604-0208**[1]
		Negro	**0604-0207**[1]
1290 Super Duke R 14-19	Kit de montaje SD en el lugar original, carrera 68 SD invertido	Dorado	**0604-0208**[1]
		Negro	**0604-0207**[1]
SUZUKI			
GSX-R 600 01-07	Kit de montaje SD en el lugar original, carrera 75 SD	Dorado	**0604-0029**
GSX-R 600 06-07	Kit de montaje SD superior/depósito, carrera 75 SD	Dorado	**0604-0089**
GSX-R 600 08-16	Kit de montaje SD en el lugar original, carrera 75 SD	Dorado	**0604-0030**
Gladius 09-15	Kit de montaje SD superior/depósito, carrera 75 SD	Dorado	**0604-0090**
GSX-R 750 00-07	Kit de montaje SD en el lugar original, carrera 75 SD	Dorado	**0604-0029**
GSX-R 750 06-07	Kit de montaje SD superior/depósito, carrera 75 SD	Dorado	**0604-0089**
GSX-R 750 08-16	Kit de montaje SD en el lugar original, carrera 75 SD	Dorado	**0604-0030**
GSX-R 1000 00-02	Kit de montaje SD superior/depósito, carrera 75 SD	Dorado	**0604-0091**
GSX-R 1000 03-04	Kit de montaje SD superior/depósito, carrera 75 SD	Dorado	**0604-0092**
GSX-R 1000 05-06	Kit de montaje SD superior/depósito, carrera 75 SD	Dorado	**0604-0093**
GSX-R 1000 01-06	Kit de montaje SD en el lugar original, carrera 75 SD	Dorado	**0604-0029**
GSX-R 1000 07-08	Kit de montaje SD superior/depósito, carrera 75 SD	Dorado	**0604-0094**
GSX-R 1000 09-17	Kit de montaje SD superior/depósito, carrera 75 SD	Dorado	**0604-0031**
SV 1000 N 03-07	Kit de montaje SD en el lugar original, carrera 75 SD	Dorado	**0604-0095**
GSX 1300 R Hayabusa 99-07	Kit de montaje SD superior/depósito, carrera 75 SD	Dorado	**0604-0032**
GSX 1300 R Hayabusa 08-19	Kit de montaje SD en el lugar original, carrera 75 SD	Dorado	**0604-0029**
GSX-1400 01-08	Kit de montaje SD bajo tija inferior, carrera 75 SD	Dorado	**0604-0096**
TRIUMPH			
Daytona 675 06-12	Kit de montaje SD superior/depósito, carrera 75 SD	Dorado	**0604-0033**
Daytona 675 06-12	Kit de montaje SD en el lugar original, carrera 75 SD invertido	Dorado	**0604-0034**
Street Triple 675/R 07-12	Kit de montaje SD superior/depósito, carrera 75 SD	Dorado	**0604-0035**
Street Triple 765 S/R/RS 17-19	Kit de montaje SD bajo tija inferior, carrera 75 SD invertido	Dorado	**0604-0204**[1]
		Negro	**0604-0206**[1]
Speed Triple 1050 05-10	Kit de montaje SD bajo tija inferior, carrera 75 SD	Dorado	**0604-0097**
YAMAHA			
YZF 600 R6 03-05	Kit de montaje SD superior/depósito, carrera 75 SD	Dorado	**0604-0036**
		Negro	**0604-0209**[1]
YZF 600 R6 06-20	Kit de montaje SD superior/depósito, carrera 75 SD	Dorado	**0604-0037**
YZF 600 R6 Race 99-02	Kit de montaje SD en bastidor delta, carrera 160 SD	Dorado	**0604-0098**
YZF 600 R6 Race 08-16	Kit de montaje SD bajo tija inferior, carrera 75 SD invertido	Dorado	**0604-0099**
FZS 1000 Fazer 01-05	Kit de montaje SD bajo tija inferior, carrera 75 SD invertido	Dorado	**0604-0100**
FZ-1 Fazer (no compatible con modelo de carenado con ABS) 06-	Kit de montaje SD superior/depósito, carrera 75 SD	Dorado	**0604-0038**
YZF 1000 R1 98-99	Kit de montaje SD superior/depósito, carrera 75 SD	Dorado	**0604-0101**
YZF 1000 R1 00-01	Kit de montaje SD superior/depósito, carrera 75 SD	Dorado	**0604-0102**
		Negro	**0604-0222**[1]
YZF 1000 R1 02-03	Kit de montaje SD superior/depósito, carrera 75 SD	Dorado	**0604-0039**
YZF 1000 R1 04-08	Kit de montaje SD en el lugar original, carrera 75 SD	Dorado	**0604-0040**
YZF 1000 R1 09-16	Kit de montaje SD en el lugar original, carrera 75 SD	Dorado	**0604-0041**
V-MAX 1200 85-07	Kit de montaje SD superior/depósito, carrera 75 SD	Dorado	**0604-0042**
XJR 1300 98-01	Kit de montaje SD bajo tija inferior, carrera 75 SD	Dorado	**0604-0071**
XJR 1300 02-14	Kit de montaje SD bajo tija inferior, carrera 75 SD	Dorado	**0604-0043**

[1] Sin certificación ABE/GTÜ.
[3] Requiere modificaciones en el plástico alrededor del área de la llave de encendido.

PARTS EUROPE STREET 2021


Negro


Azul


Rojo


Naranja


V5

ESTABILIZADOR GPR V4& V4

- Fabricado específicamente para motos racing deportivas/de carretera
- Diseñado para ayudar a reducir la fatiga del conductor y eliminar el cabezazo, mejorando el cronómetro de vuelta
- Tecnología de control de fluidos probada que ha sido reducida, recortada y aligerada para ser más pequeña, más rápida y ligera
- Puertos de fluido más cortos, nueva válvula, mayor reacción a altas velocidades
- Indicador grande con un agarre definitivo «antideslizante» que se bloquea en su lugar con un «clic» positivo a 20 ajustes
- Aproximadamente un 30% más ligero que el original GPR versión 1; la versión 5 presenta un aspecto actualizado y más elegante que la versión 4
- Ampliamente desarrollado en el caballete World Superbike y AMA Roadracing

COMPATIBLE CON MODELO	COLOR	VERSION 4	VERSION 5
BMW			
S1000RR 09-11	Negro	**0414-0383**	**0414-0661**
S1000RR 12-14	Negro	**0414-0468**	**0414-0674**
S1000RR 15-16	Negro	**0414-0513**	-
R1200GS 08-12	Negro	**0414-0392**	**0414-0662**
R1200GS 13-14	Negro	**0414-0500**	-
DUCATI			
Scrambler 16-17	Negro	**0414-0540**	**0414-0687**
HONDA			
Grom 125 13-16	Negro	**0414-0469**	**0414-0675**
CBR600 F4/F4i 99-04	Negro	**0414-0286**	**0414-0638**
CBR600RR 03-04	Negro	**0414-0289**	**0414-0639**
CBR600RR 05-06	Negro	**0414-0213**	**0414-0615**
CBR600RR 07-16	Negro	**0414-0215**	**0414-0616**
	Rojo	**0414-0217**	**0414-0617**
CBR929RR/954RR 00-03	Negro	**0414-0348**	**0414-0651**
	Rojo	**0414-0349**	**0414-0652**
CB1000 11	Negro	**0414-0405**	**0414-0665**
CBR1000RR 04-07	Negro	**0414-0219**	**0414-0618**
CBR1000RR 08-16	Negro	-	**0414-0640**
CBR1000RR 17	Negro	**0414-0538**	**0414-0685**
Africa Twin 16	Negro	**0414-0514**	**0414-0683**
KAWASAKI			
Ninja EX300 13-14	Negro	**0414-0501**	**0414-0678**
ZX-6RR 03-04	Negro	**0414-0297**	-
ZX-6R 05-06	Negro	**0414-0223**	**0414-0619**
	Rojo	**0414-0225**	**0414-0620**
ZX-6R 07-08	Negro	**0414-0227**	**0414-0621**
ZX-6R 09-12	Negro	**0414-0350**	**0414-0653**
ZX-6R 13-16	Negro	-	**0414-0671**
ZX-6RR 03-04	Negro	-	**0414-0641**
ZX-10R 04-05	Negro	**0414-0302**	**0414-0642**
ZX-10R 06-07	Negro	**0414-0231**	**0414-0622**
ZX-10R 11-12	Negro	**0414-0406**	**0414-0666**
ZZR 1400 06-11	Negro	**0414-0235**	**0414-0623**
	Rojo	**0414-0237**	**0414-0624**
ZZR 1400 12-13	Negro	**0414-0456**	-
ZZR 1400 12-18	Negro	-	**0414-0670**
KTM			
RC390 14-15	Negro	**0414-0502**	**0414-0679**
790 Adventure/790 Adventure R 19	Naranja	**0414-0596**	**0414-0716**

COMPATIBLE CON MODELO	COLOR	VERSION 4	VERSION 5
SUZUKI			
GSX-R600 01-05	Negro	**0414-0239**	**0414-0625**
GSX-R600 06-07	Negro	**0414-0243**	**0414-0626**
GSX-R600/750 08-09	Negro	**0414-0310**	**0414-0643**
GSX-R600/750 11-16	Negro	**0414-0407**	**0414-0667**
GSX-R750 01-05	Negro	**0414-0239**	**0414-0625**
GSX-R750 06-07	Negro	**0414-0243**	**0414-0626**
GSX-R1000 01-02	Negro	**0414-0239**	**0414-0625**
GSX-R1000 05-06	Negro	**0414-0247**	**0414-0627**
GSX-R1000 07-08	Negro	**0414-0251**	**0414-0628**
	Azul	**0414-0252**	**0414-0629**
GSX-R1000 09-16	Negro	**0414-0393**	**0414-0663**
	Azul	**0414-0394**	**0414-0664**
GSX-R1000 17	Negro	**0414-0539**	**0414-0686**
GSX1300R Hayabusa 99-07	Negro	**0414-0256**	**0414-0631**
GSX1300R Hayabusa 08-18	Negro	**0414-0314**	**0414-0644**
TRIUMPH			
Daytona 675 06-12	Negro	**0414-0255**	**0414-0630**
Daytona 675 13-15	Negro	**0414-0467**	**0414-0673**
Street Triple 12-15	Negro	**0414-0503**	**0414-0680**
YAMAHA			
YZF-R3 14-18	Negro	**0414-0506**	**0414-0682**
YZF-R6 02-05	Negro	**0414-0318**	**0414-0645**
	Azul	**0414-0319**	**0414-0646**
	Rojo	**0414-0320**	**0414-0647**
YZF-R6 06-07	Negro	**0414-0260**	**0414-0632**
	Azul	**0414-0261**	**0414-0633**
	Rojo	**0414-0262**	**0414-0634**
YZF-R6 08-18	Negro	**0414-0322**	**0414-0648**
	Azul	**0414-0323**	**0414-0649**
	Rojo	-	**0414-0650**
FJ-09 13-16	Negro	**0414-0515**	**0414-0684**
FZ-07 14-17	Negro	**0414-0486**	**0414-0676**
FZ-09 14-17	Negro	**0414-0487**	**0414-0677**
YZF-R1 98-01	Negro	**0414-0326**	-
YZF-R1 02-03	Negro	-	**0414-0635**
YZF-R1 04-06	Negro	**0414-0267**	**0414-0636**
YZF-R1 07-08	Negro	**0414-0270**	**0414-0637**
YZF-R1 09-11	Negro	**0414-0354**	**0414-0654**
YZF R1 12-14	Negro	**0414-0458**	**0414-0672**
YZF R1 15-18	Negro	**0414-0504**	**0414-0681**
Super Tenere 11-13	Negro	**0414-0505**	-


0414-0490

ESTABILIZADORES DE DIRECCIÓN UNIVERSALES PERSONALIZADOS

- Con su punta de anclaje por rótula incorporada, estos estabilizadores pueden utilizarse para más aplicaciones personalizadas
- Siete posiciones; resistencia ajustable, funcionamiento suave y uniforme
- Fabricado en aluminio mecanizado de gran ligereza
- Sección redonda de la carcasa
- Kit de reparación disponible por separado e incluye todas las piezas necesarias para reconstruir un estabilizador
- Pida el estabilizador y las abrazaderas de horquilla por separado para un ajuste universal; (consulte la página 1529 para las abrazaderas de horquilla)

KITS DE REPARACIÓN PARA ESTABILIZADOR DE DIRECCIÓN

DESCRIPCIÓN	N.º ART.
Kit de reparación para Nº ART. 0414-0488, 0415-0489	**D17-053**

ESTABILIZADORES DE DIRECCIÓN LIGEROS

LONGITUD	OVERALL	KIT	CARRERA	N.º ART.
Estándar	335 mm	174 mm	100 mm	**0414-0488**
Largo	375 mm	194 mm	120 mm	**0414-0489**
Extra largo	435 mm	224 mm	150 mm	**0414-0491**
Extra-extra largo	465 mm	240 mm	165 mm	**0414-0490**

PARTS EUROPE STREET 2021

Consultar tabla para más detalles



Botella externa fija

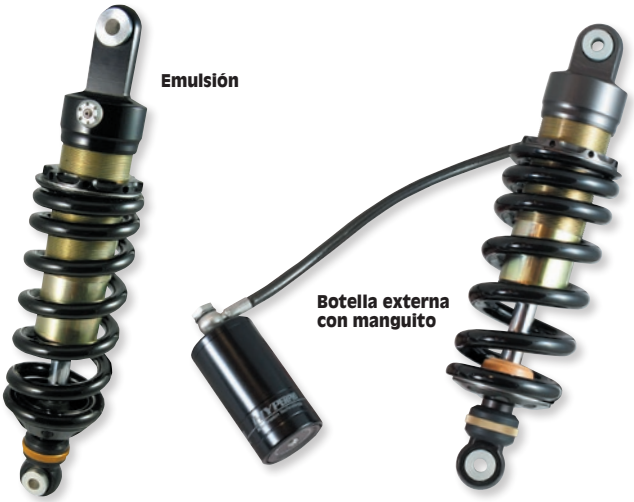

Emulsión

Botella externa con manguito

AMORTIGUADORES

- Varilla del pistón hidráulico con rodamiento auto-ajustable
- Pistón radial con flujo recto y precarga a través de una cámara de pre-compresión de aceite que garantiza una respuesta óptima
- Fabricado en aluminio 7075-T6 de calidad aeronáutica
- Sistema anti-bloqueo: una válvula de presión separada evita el bloqueo hidráulico del amortiguador
- Sistema de amortiguación anti-fading: a causa del pistón de aluminio y el tubo de acero no hay deterioro del sistema de amortiguación cuando aumenta la temperatura del aceite
- Ajustador de compresión/retención; 50/30 clicks (ajuste de compresión solo para amortiguadores totalmente ajustables)
- Ajustador precarga de muelle, roscado
- El sistema modular permite reemplazar cada pieza
- El muelle de amortiguador es de color negro a menos que se indique lo contrario en la tabla
- Certificaciones ABE/GTÜ, salvo que se especifique lo contrario

COMPATIBLE CON MODELO	AMORTIGUADOR 100% AJUSTABLE (BOTELLA EXTERNA FIJA)	AMORTIGUADOR DE EMULSIÓN	AMORTIGUADOR 100% AJUSTABLE (BOTELLA EXTERNA CON MANGUITO)
BMW			
G 650 X Country 07-08	-	**1310-1285**	**1310-1286**
F 800 GS 08-12	-	**1310-0996**	-
F 800 GS 13-17	-	**1310-0997**	**1310-1057**
R 850 GS 94-98 (delantero)	-	**1310-0998**	-
(trasero)	-	**1310-0999**	**1310-1058**
R 1100 GS 94-98 (delantero)	-	**1310-0998**	-
(trasero)	-	**1310-0999**	**1310-1058**
R 1150 GS 99-03 (delantero)	-	**1310-1000**	-
R 1150 GS Adventure 02- (delantero)	-	**1310-1002**	-
(trasero)	-	**1310-1003**	**1310-1060**
R 1150 R 01-06	-	-	**1310-1392**[1]
(trasero)	-	**1310-1005**	-
R 1200 GS Adventure (con ESA eléctrico, amortiguador WP) 07-10 (trasero)	-	**1310-1573**[1, 2]	-
R 1200 GS Adventure 06-13 (delantero)	-	**1310-1006**	-
(trasero)	**1310-1045**	**1310-1007**	-
R 1200 RT 05-13 (delantero)	**1310-1048**	**1310-1010**	-
(trasero)	-	**1310-1011**	-
R nine T 13-19	-	**1310-1161**	**1310-1166**
R 1200 lc Adventure (no ESA, ESA) 14-18 (trasero)	**1310-1245**	**1310-1243**	-
BOSS HOSS			
LS-3 Super Sport	-	-	**1310-1167**
ZZ-4	-	**1310-1163**	**1310-1168**
BUELL			
XB9R/XB12R Firebolt 02-05	-	**1310-1164**	-
HONDA			
NC 700/750 X Crossover 12-15	-	**1310-1321**	-
XL 700 V Transalp 07	-	**1310-1014**	-
XRV 750 Africa Twin 88-92	-	**1310-1015**	-
XRV 750 Africa Twin 93-	-	**1310-1016**	-
VFR 800 X Crossrunner 11-14	-	**1310-1233**	-
CB 900 F Hornet 02-06	-	**1310-1324**	-
CB 900 RR 96-99	-	-	**1310-1349**
CB 1000 R 08-	-	**1310-1326**	**1310-1350**
XL 1000 V Varadero 99-02	-	**1310-1017**	-
XL 1000 V Varadero 03-09	-	**1310-1018**	**1310-1061**
CBR 1100 XX Blackbird 97-05	-	**1310-1327**	**1310-1351**
CRF 1000 L 16-	-	-	**1310-1293**
ST 1100 Pan European 91-01	-	**1310-1328**	-
VFR 1200 X Crosstourer 12-17	-	**1310-1020**	**1310-1062**
ST 1300 A Pan European 02-16	-	**1310-1329**	**1310-1353**
INDIAN			
Scout 15-16	**1310-1263**[1]	**1310-1262**[1]	-

COMPATIBLE CON MODELO	AMORTIGUADOR 100% AJUSTABLE (BOTELLA EXTERNA FIJA)	AMORTIGUADOR DE EMULSIÓN	AMORTIGUADOR 100% AJUSTABLE (BOTELLA EXTERNA CON MANGUITO)
KAWASAKI			
ER-6 N/F 05-08	-	**1310-1330**	-
ER-6 N/F 09-11	-	**1310-1330**	-
ER-6 N/F 12-16	-	**1310-1330**	-
Versys 1000 15-19 (con o sin ABS)	-	-	**1310-2066**[1, 3]
Z1000 10-13	-	**1310-1331**	-
KTM			
1190 Adventure (ABS, No-ESA) 13-	**1310-1053**	-	-
SUZUKI			
DL 650 V-Strom 04-18	-	**1310-1025**	**1310-1064**
SV650 03-07	-	**1310-1333**	-
DL 1000 V-Strom 04-13	-	**1310-1026**	**1310-1065**
DL 1000 V-Strom 14-19	-	-	**1310-1066**[1]
GSF 1200 Bandit S 96-00 (GV75A solo) (OEM L=306 mm)	-	**1310-1334**	-
GSF 1200/S Bandit 06-07 (WV CB)	-	**1310-1336**	-
TRIUMPH			
Daytona 675 06-12	**1310-1562**[1]	-	-
Speed Triple 675 R 13-16	-	**1310-1656**[1]	-
Bonneville/750 00-07	-	**1310-1151**	-
Tiger 800 XC 11-14	-	**1310-1028**	-
Tiger 800 11-15	-	**1310-1029**	-
Thruxton 900 04-05	-	**1310-1154**	-
Thunderbird 95-99	-	**1310-1156**	-
Thunderbird Sport 98	-	**1310-1157**	-
Tiger 955i (vin 124106-198874) 01-03	-	**1310-1030**	-
Tiger 1050 07	-	**1310-1032**	**1310-1068**
Tiger 1200 Explorer 12-	-	**1310-1033**	**1310-1069**
Rocket III 04-16	-	**1310-1158**	-
YAMAHA			
XJ-6 09-15	-	**1310-1390**[1]	-
XT 660 Z Tenere (no ABS, 344 mm L) 08	-	**1310-1034**	-
MT-07 14-17	-	-	**1310-1356**
MT-07 Tracer 16-19	-	-	**1310-1560**[1]
XTZ 750 Super Tenere 89-95	-	**1310-1036**	-
MT-09 13-19	-	**1310-1339**	**1310-1357**
MT-09 Tracer 15-17	-	**1310-1226**	**1310-1227**
XJ 900 S Diversion 95-05	-	**1310-1340**	-
FZ1 06	-	**1310-1761**[1]	-
XT 1200 Z Super Tenere (no ZE) 10-20	-	-	**1310-1071**
FJR 1300 ABS 01-15 (excepto modelo AE)	-	**1310-1341**	**1310-1359**
FJR 1300 ABS Auto Trans 06-15	-	-	**1310-1360**

[1] Sin certificación ABE/GTÜ.

[2] Se adapta a los modelos producidos desde el año 2007 hasta julio de 2010

[3] Muelle de amortiguador morado

bitubo RACE SUSPENSION



AMORTIGUADORES TRASEROS XXF

- Mayor amortiguación del coeficiente y mayor consistencia de amortiguación a altas temperaturas
- La varilla de 14 mm mejora el deslizamiento, mientras que el pistón de 30 mm reduce la masa del fluido en movimiento
- Mayor ergonomía y precisión de los ajustadores

ESPECIFICACIONES

AJUSTES	XXF11	XXF61	XXF31	XXF31V2	CYU31
Compresión baja velocidad	24 clics	24 clics	24 clics	24 clics	24 clics
Compresión alta velocidad	20 clics	20 clics	20 clics	20 clics	20 clics
Retención	24 clics	24 clics	24 clics	24 clics	24 clics
Precarga del muelle	Stepless	Stepless	12 mm = 25 clics	10 mm = 20 clics	12 mm = 24 clics
Longitud	8 mm	8 mm	8 mm	8 mm	8 mm

COMPATIBLE CON MODELO	TIPO	COLOR	N.º ART.
BMW			
R nineT ABS 13-18	XXF31V2	Rojo	**1310-1460**
S 1000 RR 12-14	XXF31V2	Rojo	**1310-1461**
S 1000 RR 15-18	XXF31	Rojo	**1310-1462**
DUCATI			
848 08-10	XXF31	Rojo	**1310-1515**
848 EVO 11-12	XXF31	Rojo	**1310-1515**
Panigale 899 ABS 13-14	XXF31V2	Rojo	**1310-1519**
1098/S 07-08	XXF31	Rojo	**1310-1515**
1098 R 08-09	XXF31	Rojo	**1310-1515**
1198 09-11	XXF31	Rojo	**1310-1515**
1198 SP 11	XXF31	Rojo	**1310-1515**
Panigale 1199 (solo competición) 12-15	XXF61	Rojo	**1310-1520**

COMPATIBLE CON MODELO	TIPO	COLOR	N.º ART.
DUCATI (CONT.)			
Panigale 1199 12-15	XXF31V2	Rojo	**1310-1519**
Panigale 1299 15-17	XXF31V2	Rojo	**1310-1519**
KAWASAKI			
ZX-6 R 600 09-16	XXF31	Rojo	**1310-1482**
ZX-10 R 1000 11-15	XXF31V2	Rojo	**1310-1483**
SUZUKI			
GSX-R 600/750 08-10	XXF31V2	Rojo	**1310-1527**
YAMAHA			
YZF-R6 08-16	XXF31V2	Rojo	**1310-1510**
YZF-R6 17-20	XXFB1	Rojo	**1310-1647**
YZF-R1 15-17	XXF11	Rojo	**1310-1513**



AMORTIGUADORES TRASEROS XZE

- Amortiguador presurizado con nitrógeno, con pistón flotante separado de aceite/combustible
- Carcasa de acero, varilla de acero de 14 mm con superficie de baja fricción
- Mecanizado CNC

ESPECIFICACIONES

AJUSTES	XZE0	XZE1	XZE3	CZE01
Retención	7 clics	7 clics	7 clics	7 clics
Precarga del muelle	Stepless	Stepless	-	Stepless
Recarga muelle hidráulico	-	-	Stepless	-
Longitud ajustable	-	10 mm	10 mm	-

COMPATIBLE CON MODELO	DESCRIPCIÓN	COLOR	N.º ART.
BMW			
R 65 85-88	XZE0	Negro	**1310-1452**
R 80 G/S 80-87	XZE0	Rojo	**1310-1451**
R 80/RT 84-95 (mono amortiguador)	XZE0	Negro	**1310-1452**
R 100 RS 86-92	XZE0	Negro	**1310-1452**
R 100 RT 86-95	XZE0	Negro	**1310-1452**
F 650 93-00	XZE1	Rojo	**1310-1454**
F 800 GS ABS 13-14	XZE1	Rojo	**1310-1459**
R 1150 GS/ABS 99-04	XZE3	Negro	**1310-1455**
R 1150 GS/ABS 01-05	XZE3	Negro	**1310-1456**
R 1200 GS 04-12	XZE3	Negro	**1310-1642**
DUCATI			
Monster 600 93-01	XZE0	Rojo	**1310-1463**
Monster 750 96-99	XZE0	Rojo	**1310-1463**
Scrambler 803 ABS 15-17	XZE1	Rojo	**1310-1521**
	XZE3	Negro	**1310-1522**
Monster 900 93-99	XZE0	Rojo	**1310-1463**
Monster 900 I.E. 00-01	XZE0	Rojo	**1310-1463**

COMPATIBLE CON MODELO	DESCRIPCIÓN	COLOR	N.º ART.
HONDA			
CB 600F Hornet 98-04	XZE0	Rojo	**1310-1477**
XRV 750 93-02	XZE0	Rojo	**1310-1479**
XL 1000 V 98-02	XZE0	Rojo	**1310-1478**
KAWASAKI			
Z 750 07-12	XZE0	Rojo	**1310-1481**
SUZUKI			
GSF 1200 96-00	XZE0	Rojo	**1310-1525**
GSF 1200 01-06	XZE0	Rojo	**1310-1528**
GSF 1250 ABS 07-10	XZE0	Rojo	**1310-1529**
GSF 1250 07-11	XZE0	Rojo	**1310-1529**
GSF 1250 S/ABS 07-12	XZE0	Rojo	**1310-1529**
YAMAHA			
TDM 850 91-01	XZE0	Rojo	**1310-1507**
FZ1 06-12	XZE1	Rojo	**1310-1509**
MT-07 14-17	XZE1	Rojo	**1310-1514**

bitubo RACE SUSPENSION

AMORTIGUADORES TRASEROS CLU



- Nitrógeno presurizado, pistón flotante de aceite/combustible en una cámara de compensación
- Varilla de empuje bomba de freno de 16 mm con tratamiento anti-fricción y casquillo adhesivo bajo
- Conexiones de cabeza de anclaje superior e inferior en aleación de aluminio aeronáutica, en máquinas CNC de precisión
- Precarga, compresión y retención del muelle ajustable

COMPATIBLE CON MODELO	N.º ART.
HONDA	
CRF1000L Africa Twin ABS 16-17	**1310-1643**

COMPATIBLE CON MODELO	N.º ART.
YAMAHA	
MT-09 14-16	**1310-1511**

AMORTIGUADORES TRASEROS CYU



- Nitrógeno presurizado con pistón flotante de aceite/combustible en una cámara de compensación
- Varilla de empuje bomba de freno de 16 mm con tratamiento anti-fricción y casquillo adhesivo bajo
- Conexiones de cabeza de anclaje superior e inferior en aleación de aluminio aeronáutica, en máquinas CNC de precisión

COMPATIBLE CON MODELO	COLOR	N.º ART.
BMW		
R 1200 GS 04-12	Rojo	**1310-1457**

COMPATIBLE CON MODELO	COLOR	N.º ART.
BMW (CONT.)		
R 1200 GS ADV 04-12	Rojo	**1310-1458**

AMORTIGUADOR TRASERO CZE

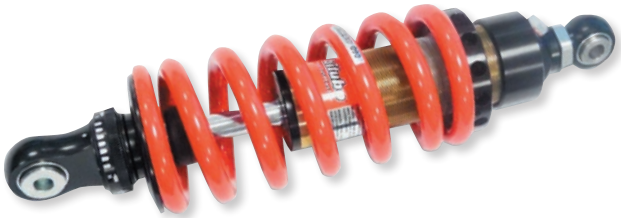

- Amortiguador presurizado con nitrógeno, con pistón flotante separado de aceite/combustible
- Carcasa de acero, varilla de acero de 16 mm con superficie de baja fricción
- Mecanizado CNC

COMPATIBLE CON MODELO	COLOR	N.º ART.
BMW		
R 80 GS 87-95	Rojo	**1310-1453**

COMPATIBLE CON MODELO	COLOR	N.º ART.
BMW (CONT.)		
R 100 GS 87-96	Rojo	**1310-1453**

AMORTIGUADOR TRASERO WZE

PARA HONDA XL 125R/200R 84-91

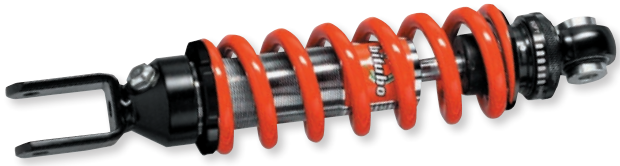

- Amortiguador presurizado con nitrógeno, con pistón flotante de aceite/combustible
- Carcasa fabricada en acero de alta resistencia
- Varilla de acero de 12 mm, cabezas de aluminio billet fabricadas en máquinas CNC
- Precarga, compresión y retención del muelle ajustable

DESCRIPCIÓN	N.º ART.
Amortiguador trasero WZE	**1310-1476**

AMORTIGUADOR TRASERO WZM

PARA SUZUKI TL 1000S 97-01

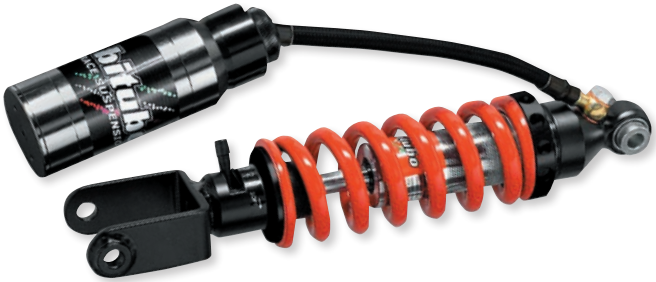

- Permite un mejor control del vehículo durante la conducción debido a la hidráulica interna
- Reemplaza el original pesado y mejora la estabilidad y el manejo

DESCRIPCIÓN	N.º ART.
Amortiguador trasero WZM	**0405-0864**

bitubo RACE SUSPENSION

AMORTIGUADORES TRASEROS WMT

- Carcasa del amortiguador fabricada con acero de aleación de alta resistencia
- Varilla de acero de 12 mm, cámara de compensación de aluminio separada, gas presurizado
- Culatas en aluminio billet mecanizado CNC
- Precarga, compresión y retención del muelle ajustable



1310-1502



1310-1518

COMPATIBLE CON MODELO	DESCRIPCIÓN	COLOR	N.º ART.
DUCATI			
GT1000 07-10	Estándar	Negro	**1310-1518**
GT1000 Sport Classic 07-10	Estándar	Negro	**0405-0951**[1]
GT1000 Touring 09	Estándar	Negro	**1310-1518**
GT1000 Touring Sport 09	Estándar	Negro	**0405-0951**[1]
HONDA			
CB750 91-93	Estándar	Negro	**0405-0952**[1]
KAWASAKI			
ZRT20A 01-03	Estándar	Negro	**0405-0953**[1]
ZRX1100 97-00	Estándar	Negro	**0405-0953**[1]
MOTO GUZZI			
V7 Classic 08-12	Estándar	Negro	**0405-0954**[1]
V7 Cafe Classic 09-12	Estándar	Negro	**0405-0954**[1]
V7 750 Cafe Classic 09-12	Estándar	Negro	**1310-1472**
V7 750 Classic 08-12	Estándar	Negro	**1310-1472**
TRIUMPH			
Scrambler 14-16	Estándar	Negro	**0405-0858**
Street Twin 16-18	Estándar	Negro	**0405-0859**
	+ 10 mm	Negro	**0405-0861**
	- 10 mm	Negro	**0405-0860**
TRIUMPH (CONT.)			
Thruxton 16-18	Estándar	Negro	**0405-0862**
	- 10 mm	Negro	**0405-0863**
Bonneville T120 16-19	Estándar	Negro	**0405-0955**[1]
	Estándar	Negro	**0405-0855**
	+ 10 mm	Negro	**0405-0857**
	- 10 mm	Negro	**0405-0856**
Scrambler 865 06-12	Estándar	Rojo	**1310-1502**
Scrambler 865 14-16	Estándar	Negro	**1310-1503**
Thruxton 865 06-07	Estándar	Rojo	**1310-1495**
Thruxton 865 08-12	Estándar	Rojo	**1310-1495**
YAMAHA			
XJR 1200 95-97	Estándar	Cromado	**1310-1508**
	Estándar	Negro	**0405-0956**[1]
XJR 1300 99-13	Estándar	Cromado	**1310-1508**
	Estándar	Negro	**0405-0956**[1]
XJR 1300C 15	Estándar	Cromado	**1310-1508**
	Estándar	Negro	**0405-0956**[1]

[1] Precarga hidráulica.

bitubo RACE SUSPENSION

AMORTIGUADORES TRASEROS WMB

- Presurizado con gas nitrógeno con pistón flotante de aceite/combustible
- Carcasa del amortiguador en acero de aleación de alta resistencia
- Culatas en aluminio billet mecanizado CNC
- Precarga del muelle ajustable



COMPATIBLE CON MODELO	COLOR	N.º ART.
BMW		
R 45/65 79-85	Negro	**1310-1449**
R 60/6 74-76	Negro	**1310-1450**
R 60/7 76-80	Negro	**1310-1450**
R 65 LS 81-85	Negro	**1310-1449**
R 75/6 73-76	Negro	**1310-1450**
R 75/7 76-78	Negro	**1310-1450**
R 80 77-84 (amortiguador doble)	Negro	**1310-1450**
R 80 RT 82-84 (mono amortiguador)	Negro	**1310-1450**
R 90/6/S 73-76	Negro	**1310-1450**
R 100/CS/RS/RT/S 76-84	Negro	**1310-1450**
R 100/7 77-84	Negro	**1310-1450**
HONDA		
CB 750 K 70-76	Negro	**1310-1474**
CB 750 F 80-84	Negro	**1310-1474**
CB 750 K(Z) 79-84	Negro	**1310-1474**
CB 900 F/F2 79-82	Negro	**1310-1474**
CBX 1000 78-82	Negro	**1310-1474**
MOTO GUZZI		
Mille GT 87-91	Negro	**1310-1466**
V35 350 TT 84-86	Negro	**1310-1467**
V35 350 III 85-87	Cromado	**1310-1465**
V35 350 C 82-86	Cromado	**1310-1465**
V50 500 C 82-86	Cromado	**1310-1465**
V50 500 Monza 84-85	Cromado	**1310-1465**
MOTO GUZZI (CONT.)		
V65 650 Florida 85-92	Cromado	**1310-1465**
V65 650 TT 84-89	Negro	**1310-1467**
T5 850 83-84	Negro	**1310-1466**
T5 850 84-87	Negro	**1310-1466**
T5 850 Nuovo 84-85	Negro	**1310-1466**
California 1000 II 81-87	Cromado	**1310-1465**
California 1000 III I.E 90-93	Negro	**1310-1466**
Le Mans 1000 84-93	Negro	**1310-1466**
V 1000 I-Convert 75-84	Cromado	**1310-1465**
V 1000 SP II 84-87	Negro	**1310-1466**
V 1000 SP III 89-94	Negro	**1310-1466**
SUZUKI		
GSX 750 97-01	Cromado	**1310-1526**
TRIUMPH		
Bonneville 800/ T100 01-08	Negro	**1310-1485**
	Cromado	**1310-1486**
Bonneville 800/ T100 08-10	Negro	**1310-1485**
	Cromado	**1310-1486**
Bonneville 865 08-10	Negro	**1310-1485**
	Cromado	**1310-1486**
Bonneville 865 T100 15	Negro	**1310-1485**
	Cromado	**1310-1486**
Scrambler 865 06-12	Negro	**1310-1496**

bitubo RACE SUSPENSION

AMORTIGUADORES TRASEROS WME

- Presurizado con gas nitrógeno con pistón flotante separado de aceite/combustible
- Carcasa del amortiguador en acero de aleación de alta resistencia
- Culatas de aluminio billet con mecanizado CNC
- Precarga, compresión y retención del muelle ajustable



1310-1516



1310-1517

COMPATIBLE CON MODELO	DESCRIPCIÓN	COLOR	N.º ART.
DUCATI			
GTV 350 78-81	Estándar	Negro	**1310-1516**
GT 1000 07-10	Estándar	Negro	**1310-1516**
	Estándar	Cromado	**1310-1517**
GT 1000 Touring 09	Estándar	Negro	**1310-1516**
	Estándar	Cromado	**1310-1517**
GT 1000 Sport Classic 07-10	Estándar	Negro	**0405-0940**[1]
GT 1000 Touring Sport CL 09	Estándar	Negro	**0405-0940**[1]
HONDA			
CB 750 K 70-76	Estándar	Negro	**1310-1475**
CB 750 K(Z) 79-84	Estándar	Negro	**1310-1475**
CB 750 F 80-84	Estándar	Negro	**1310-1475**
CB 900 F/F2 79-82	Estándar	Negro	**1310-1475**
CBX 1000 78-82	Estándar	Negro	**1310-1475**
KAWASAKI			
W 800 11-15	Estándar	Negro	**1310-1484**
MOTO GUZZI			
V35 350 II Imola 84-85	Estándar	Negro	**1310-1464**
V65 650 Lario 84-87	Estándar	Negro	**1310-1464**
V7 III 17-18	Estándar	Negro	**1310-1846**
V7 750 Cafe Classic 09-12	Estándar	Negro	**1310-1470**
	Estándar	Cromado	**1310-1471**
V7 750 Classic 08-12	Estándar	Negro	**1310-1470**
	Estándar	Cromado	**1310-1471**
V7 750 Classic 07-12	Estándar	Negro	**1310-1473**
T3 850 California 79-85	Estándar	Negro	**1310-1464**
Le Mans 850 I 75-81	Estándar	Negro	**1310-1464**
Le Mans 850 II 79-81	Estándar	Negro	**1310-1464**
Le Mans 850 III 81-84	Estándar	Negro	**1310-1464**
V9 Bobber/Roamer (todos) 16-18	Estándar	Negro	**1310-1846**
V 1000 SP I 79-83	Estándar	Negro	**1310-1464**
California 1100 EV Touring 02-05	Estándar	Negro	**1310-1468**
Stone 1100 02-05	Estándar	Negro	**1310-1468**
SUZUKI			
VS 1400 GLP 87-95	Estándar	Cromado	**1310-1523**
VS 1400 GLP 96-98	Estándar	Cromado	**1310-1524**
TRIUMPH			
Bonneville 01-10	Estándar	Negro	**1310-1489**

COMPATIBLE CON MODELO	DESCRIPCIÓN	COLOR	N.º ART.
TRIUMPH (CONT.)			
Bonneville 01-08	Estándar	Negro	**0405-0941**[1]
	+ 10 mm	Negro	**0405-0942**[1]
	- 10 mm	Negro	**0405-0943**[1]
Bonneville 09-15	Estándar	Negro	**0405-0944**[1]
Street Twin 16-18	Estándar	Negro	**1310-1645**
Thruxton 04-05	Estándar	Negro	**0405-0947**[1]
	+ 10 mm	Negro	**0405-0948**[1]
	- 10 mm	Negro	**0405-0949**[1]
Thruxton 06-15	Estándar	Negro	**0405-0950**[1]
Thruxton 16-18	Estándar	Negro	**1310-1646**
Bonneville T100 01-08	+ 10 mm	Negro	**0405-0942**[1]
Bonneville T100 EFI 09-15	Estándar	Negro	**0405-0941**[1]
	+ 10 mm	Negro	**0405-0942**[1]
	- 10 mm	Negro	**0405-0943**[1]
Bonneville T120 16-19	+ 10 mm	Negro	**0405-0946**[1]
	- 10 mm	Negro	**0405-0945**[1]
	Retención	Negro	**1310-1644**
Bonneville 800 01-08	Estándar	Negro	**1310-1487**
Bonneville 800 T100 01-08	Estándar	Negro	**0405-0941**[1]
	- 10 mm	Negro	**0405-0943**[1]
Bonneville 865 SE 11-12	Estándar	Negro	**1310-1501**
Scrambler 865 06-12	Estándar	Negro	**1310-1497**
	Estándar	Cromado	**1310-1498**
Scrambler 865 13-14	Estándar	Negro	**1310-1499**
	Estándar	Cromado	**1310-1500**
Scrambler 865 15	Estándar	Negro	**1310-1505**
	Estándar	Cromado	**1310-1504**
Thruxton 865 04-05	Estándar	Negro	**1310-1491**
	Estándar	Cromado	**1310-1492**
Thruxton 865 06-12	Estándar	Negro	**1310-1494**
	Estándar	Cromado	**1310-1493**
Bonneville EFI 09	Estándar	Negro	**0405-0941**[1]
	+ 10 mm	Negro	**0405-0942**[1]
	- 10 mm	Negro	**0405-0943**[1]
Bonneville SE 09-12	Estándar	Negro	**0405-0944**[1]
YAMAHA			
SR 500 78-04	Estándar	Cromado	**1310-1506**

[1] Precarga hidráulica.

YSS SUSPENSION

AMORTIGUADOR TWIN UNIVERSAL

- Reemplaza el amortiguador doble OEM de cualquier modelo de motocicleta/scooter con un amortiguador doble de la misma longitud
- Amortiguador de presión de aceite con carcasa de acero
- Precarga de resorte ajustable de 5 posiciones; herramienta de ajuste incluida
- Montaje de ojal en las partes alta y baja motor
- Muelle y tubo negros



1310-2015



1310-2016



1310-2017

LARGO (MM)	DIÁMETRO DE PISTON (MM)	DIÁMETRO (MM) DE VARILLA (MM)	DIÁMETRO INTERIOR: DE OJAL DE MONTAJE (MM)	N.º ART.
280	22	10	10	**1310-2015**
330	22	10	10	**1310-2016**
350	22	10	10	**1310-2017**

Todos los nºs de artículo en MAGENTA son nuevos para 2021

Consultar tabla para más detalles

AMORTIGUADORES

AMORTIGUADOR HIDRÁULICO DE DOBLE TUBO

- Características OEM
- Ajuste de precarga (camisa escalonada)
- Certificaciones ABE/TÜV, salvo que se especifique lo contrario
- Todos traseros

AMORTIGUADOR DE EMULSIÓN

- Ajuste de precarga (de rosca)
- Ajuste de la compresión, en algunas aplicaciones, se puede ajustar la longitud del amortiguador
- La versión ECOLINE solo ofrece ajuste de precarga
- Certificaciones ABE/TÜV, salvo que se especifique lo contrario
- Todos traseros



1310-1717



1310-2051



1310-1715



1310-2206

AMORTIGUADOR CON BOTELLA DE GAS EXTERNA

- Botella externa inferior
- Ajuste de rebote y compresión
- Ajuste de precarga (de rosca)
- Con homologación ABE, salvo que se especifique lo contrario
- Todas son aplicaciones traseras, a menos que se indique lo contrario la tabla

AMORTIGUADOR DE GAS DE DOBLE TUBO (DTG)

- Lleno de gas nitrógeno y aceite
- Ajuste de precarga (de rosca)
- Con homologación ABE, salvo que se especifique lo contrario
- Todas son aplicaciones traseras, a menos que se indique lo contrario la tabla



1310-1720

COMPATIBLE CON MODELO	TIPO	TIPO AMORTIGUADOR	COLOR TUBO	COLOR MUELLE	LONGITUD (MM)	PRECARGA	N.º ART.
APRILIA							
AF1 125 Sint 90-92	MS	Emulsión Ecoline	Negro	Rojo	280	Muelle ajuste por rosca	**1310-1717**
AF1 125 Futura 90-92	MS	Emulsión Ecoline	Negro	Rojo	280	Muelle ajuste por rosca	**1310-1717**
AF1 125 Sintesi 88	MS	Emulsión Ecoline	Negro	Rojo	280	Muelle ajuste por rosca	**1310-1717**
AF1 Sintesi Replic 89-90	MS	Emulsión Ecoline	Negro	Rojo	280	Muelle ajuste por rosca	**1310-1717**
Europa 90-91	MS	Emulsión Ecoline	Negro	Rojo	280	Muelle ajuste por rosca	**1310-1717**
R 125 96-05	MS	Emulsión Ecoline	Negro	Rojo	280	Muelle ajuste por rosca	**1310-1717**
Tuono 125 00-03	MS	Emulsión Ecoline	Negro	Rojo	280	Muelle ajuste por rosca	**1310-1717**
Tuono 125 04-10	MS	Emulsión Ecoline	Negro	Rojo	280	Muelle ajuste por rosca	**1310-1717**
BENELLI							
504 Sport 80-83	TS	Doble tubo hidráulico	Cromado	Negro	330	Muelle ajuste por camisa escalonada	**1310-2212**
654 Sport 80-85	TS	Doble tubo hidráulico	Cromado	Negro	330	Muelle ajuste por camisa escalonada	**1310-2212**
654 T 85-86	TS	Doble tubo hidráulico	Cromado	Negro	330	Muelle ajuste por camisa escalonada	**1310-2212**
BMW							
R45 78-85	TS	Emulsión Ecoline	Negro	Negro	320	Muelle ajuste por rosca	**1310-1726**
	TS	Doble tubo hidráulico	Cromado	Negro	320	Muelle ajuste por camisa escalonada	**1310-2210**
R50 (batalla corta) 55-60	TS	Emulsión Ecoline	Negro	Negro	320	Muelle ajuste por rosca	**1310-1726**
R50/5 (batalla corta) 69-73	TS	Emulsión Ecoline	Negro	Negro	320	Muelle ajuste por rosca	**1310-1726**
	TS	Doble tubo hidráulico	Cromado	Negro	320	Muelle ajuste por camisa escalonada	**1310-2210**
R50 (batalla larga) 55-60	TS	Emulsión Ecoline	Negro	Negro	330	Muelle ajuste por rosca	**1310-1714**
	TS	Doble tubo hidráulico	Cromado	Negro	330	Muelle ajuste por camisa escalonada	**1310-2051**[4]
R50/5 (batalla larga) 69-73	TS	Emulsión Ecoline	Negro	Negro	330	Muelle ajuste por rosca	**1310-1714**
	TS	Doble tubo hidráulico	Cromado	Negro	330	Muelle ajuste por camisa escalonada	**1310-2051**[4]
R60 56-60	TS	Emulsión Ecoline	Negro	Negro	330	Muelle ajuste por rosca	**1310-1714**
	TS	Doble tubo hidráulico	Cromado	Negro	330	Muelle ajuste por camisa escalonada	**1310-2051**[4]
R60 (batalla corta) 56-60	TS	Emulsión Ecoline	Negro	Negro	320	Muelle ajuste por rosca	**1310-1726**
R60/5 69-73	TS	Emulsión Ecoline	Negro	Negro	330	Muelle ajuste por rosca	**1310-1714**
	TS	Doble tubo hidráulico	Cromado	Negro	330	Muelle ajuste por camisa escalonada	**1310-2051**[4]
R60/5 (batalla corta) 69-73	TS	Emulsión Ecoline	Negro	Negro	320	Muelle ajuste por rosca	**1310-1726**
	TS	Doble tubo hidráulico	Cromado	Negro	320	Muelle ajuste por camisa escalonada	**1310-2210**
R60/6 73-76	TS	Emulsión Ecoline	Negro	Negro	330	Muelle ajuste por rosca	**1310-1714**
	TS	Doble tubo hidráulico	Cromado	Negro	330	Muelle ajuste por camisa escalonada	**1310-2051**[4]
R60/7 76-80	TS	Emulsión Ecoline	Negro	Negro	330	Muelle ajuste por rosca	**1310-1714**
	TS	Doble tubo hidráulico	Cromado	Negro	330	Muelle ajuste por camisa escalonada	**1310-2051**[4]
R65 78-85	TS	Emulsión Ecoline	Negro	Negro	320	Muelle ajuste por rosca	**1310-1726**
	TS	Doble tubo hidráulico	Cromado	Negro	320	Muelle ajuste por camisa escalonada	**1310-2210**
F650 GS 95-00	MS	Emulsión	Negro	Negro	315	Muelle ajuste por rosca	**1310-2183**
R65 G/S 87-92	MS	Emulsión Ecoline	Negro	Negro	365	Muelle ajuste por rosca	**1310-1790**
	MS	Emulsión	Negro	Rojo	365	Muelle ajuste por rosca	**1310-2173**
R65 LS 81-85	TS	Emulsión Ecoline	Negro	Negro	330	Muelle ajuste por rosca	**1310-1714**
	TS	Doble tubo hidráulico	Cromado	Negro	330	Muelle ajuste por camisa escalonada	**1310-2051**[4]
R65 RT (basculante mono-brazo) 85-88	MS	Emulsión	Negro	Negro	410	Muelle ajuste por rosca	**1310-1716**
	MS	Emulsión	Negro	Negro	405-415	Muelle ajuste por rosca	**1310-1808**
K75 84-88	MS	Emulsión Ecoline	Negro	Negro	350	Muelle ajuste por rosca	**1310-1713**
	MS	Emulsión	Negro	Negro	350-360	Muelle ajuste por rosca	**1310-1724**
K75 C 85-90	MS	Emulsión Ecoline	Negro	Negro	350	Muelle ajuste por rosca	**1310-1713**
	MS	Emulsión	Negro	Negro	350-360	Muelle ajuste por rosca	**1310-1724**
K75 RT 89-96	MS	Emulsión Ecoline	Negro	Negro	350	Muelle ajuste por rosca	**1310-1713**
	MS	Emulsión	Negro	Negro	350-360	Muelle ajuste por rosca	**1310-1724**

[4] No aprobado por ABE/TÜV.

AMORTIGUADORES continúa en la siguiente página.

AMORTIGUADORES (CONT.)

Consultar tabla para más detalles

COMPATIBLE CON MODELO	TIPO	TIPO AMORTIGUADOR	COLOR TUBO	COLOR MUELLE	LONGITUD (MM)	PRECARGA	N.º ART.
BMW (CONT.)							
K75 T 85-95	MS	Emulsión Ecoline	Negro	Negro	350	Muelle ajuste por rosca	**1310-1713**
	MS	Emulsión	Negro	Negro	350-360	Muelle ajuste por rosca	**1310-1724**
R75/5 69-73	TS	Emulsión Ecoline	Negro	Negro	330	Muelle ajuste por rosca	**1310-1714**
	TS	Doble tubo hidráulico	Cromado	Negro	330	Muelle ajuste por camisa escalonada	**1310-2051**[4]
R75/5 (batalla corta) 69-73	TS	Emulsión Ecoline	Negro	Negro	320	Muelle ajuste por rosca	**1310-1726**
	TS	Doble tubo hidráulico	Cromado	Negro	320	Muelle ajuste por camisa escalonada	**1310-2210**
R75/6 73-76	TS	Emulsión Ecoline	Negro	Negro	330	Muelle ajuste por rosca	**1310-1714**
	TS	Doble tubo hidráulico	Cromado	Negro	330	Muelle ajuste por camisa escalonada	**1310-2051**[4]
R75/7 76-79	TS	Emulsión Ecoline	Negro	Negro	330	Muelle ajuste por rosca	**1310-1714**
	TS	Doble tubo hidráulico	Cromado	Negro	330	Muelle ajuste por camisa escalonada	**1310-2051**[4]
R80 82-84	TS	Emulsión Ecoline	Negro	Negro	330	Muelle ajuste por rosca	**1310-1714**
	TS	Doble tubo hidráulico	Cromado	Negro	330	Muelle ajuste por camisa escalonada	**1310-2051**[4]
R80/6 82-84	TS	Emulsión Ecoline	Negro	Negro	330	Muelle ajuste por rosca	**1310-1714**
	TS	Doble tubo hidráulico	Cromado	Negro	330	Muelle ajuste por camisa escalonada	**1310-2051**[4]
R80/7N 82-84	TS	Emulsión Ecoline	Negro	Negro	330	Muelle ajuste por rosca	**1310-1714**
R80/7S 82-84	TS	Emulsión Ecoline	Negro	Negro	330	Muelle ajuste por rosca	**1310-1714**
	TS	Doble tubo hidráulico	Cromado	Negro	330	Muelle ajuste por camisa escalonada	**1310-2051**[4]
R80 G/S 80-87	MS	Emulsión Ecoline	Negro	Negro	365	Muelle ajuste por rosca	**1310-1790**
	MS	Emulsión	Negro	Rojo	365	Muelle ajuste por rosca	**1310-2173**
R80 GS Paris Dakar 90-93	Ms	Emulsión	Negro	Negro	495	Muelle ajuste por rosca	**1310-2194**
R80 R Paralever 91-94	MS	Emulsión	Negro	Negro	475	Muelle ajuste por rosca	**1310-1792**
R80 RT 82-84	TS	Emulsión Ecoline	Negro	Negro	330	Muelle ajuste por rosca	**1310-1714**
	TS	Doble tubo hidráulico	Cromado	Negro	330	Muelle ajuste por camisa escalonada	**1310-2051**[4]
R80 RT/2 Monolever 84-95	MS	Emulsión	Negro	Negro	410	Muelle ajuste por rosca	**1310-1716**
	MS	Emulsión	Negro	Negro	405-415	Muelle ajuste por rosca	**1310-1808**
R850 GS 96-01	MS	Emulsión	Negro	Negro	330-340	Muelle ajuste por rosca	**1310-2053**[4]
R850 R 95-06	MS	Emulsión	Negro	Negro	355-365	Muelle ajuste por rosca	**1310-1803**
R850 KLR 95-98	MS	Emulsión	Negro	Negro	355-365	Muelle ajuste por rosca	**1310-1803**
R90 73-76	TS	Emulsión Ecoline	Negro	Negro	330	Muelle ajuste por rosca	**1310-1714**
(Black edition)	TS	Emulsión	(Black edition)	(Black edition)	325-335	Muelle ajuste por rosca	**1310-2219**
	TS	Doble tubo hidráulico	Cromado	Negro	330	Muelle ajuste por camisa escalonada	**1310-2051**[4]
R90/6 73-76	TS	Emulsión Ecoline	Negro	Negro	330	Muelle ajuste por rosca	**1310-1714**
(Black edition)	TS	Emulsión	(Black edition)	(Black edition)	325-335	Muelle ajuste por rosca	**1310-2219**
	TS	Doble tubo hidráulico	Cromado	Negro	330	Muelle ajuste por camisa escalonada	**1310-2051**[4]
R90/7 73-76	TS	Emulsión Ecoline	Negro	Negro	330	Muelle ajuste por rosca	**1310-1714**
(Black edition)	TS	Emulsión	(Black edition)	(Black edition)	325-335	Muelle ajuste por rosca	**1310-2219**
	TS	Doble tubo hidráulico	Cromado	Negro	330	Muelle ajuste por camisa escalonada	**1310-2051**[4]
R90 CS 73-76	TS	Emulsión Ecoline	Negro	Negro	330	Muelle ajuste por rosca	**1310-1714**
(Black edition)	TS	Emulsión	(Black edition)	(Black edition)	325-335	Muelle ajuste por rosca	**1310-2219**
	TS	Doble tubo hidráulico	Cromado	Negro	330	Muelle ajuste por camisa escalonada	**1310-2051**[4]
R90 RS 73-76	TS	Emulsión Ecoline	Negro	Negro	330	Muelle ajuste por rosca	**1310-1714**
(Black edition)	TS	Emulsión	(Black edition)	(Black edition)	325-335	Muelle ajuste por rosca	**1310-2219**
	TS	Doble tubo hidráulico	Cromado	Negro	330	Muelle ajuste por camisa escalonada	**1310-2051**[4]
R90/S 73-76	TS	Emulsión Ecoline	Negro	Negro	330	Muelle ajuste por rosca	**1310-1714**
(Black edition)	TS	Emulsión	Negro	Negro	335-345	Muelle ajuste por rosca	**1310-2241**
	TS	Doble tubo hidráulico	Cromado	Negro	330	Muelle ajuste por camisa escalonada	**1310-2051**[4]
K1 ABS 88-93	MS	Emulsión	Negro	Negro	380-390	Muelle ajuste por rosca	**1310-1725**
K1 ABS 88-93	MS	Emulsión	Negro	Negro	380-390	Muelle ajuste por rosca	**1310-1725**
K100 83-92	MS	Emulsión Ecoline	Negro	Negro	350	Muelle ajuste por rosca	**1310-1713**
	MS	Emulsión	Negro	Negro	350-360	Muelle ajuste por rosca	**1310-1724**
K100 LT 86-91	MS	Emulsión Ecoline	Negro	Negro	350	Muelle ajuste por rosca	**1310-1713**
	MS	Emulsión	Negro	Negro	350-360	Muelle ajuste por rosca	**1310-1724**
K100 KLR 83-89	MS	Emulsión Ecoline	Negro	Negro	350	Muelle ajuste por rosca	**1310-1713**
	MS	Emulsión	Negro	Negro	350-360	Muelle ajuste por rosca	**1310-1724**
K100 RS Sport 83-89	MS	Emulsión Ecoline	Negro	Negro	350	Muelle ajuste por rosca	**1310-1713**
	MS	Emulsión	Negro	Negro	350-360	Muelle ajuste por rosca	**1310-1724**
K100 RT 84-89	MS	Emulsión Ecoline	Negro	Negro	350	Muelle ajuste por rosca	**1310-1713**
	MS	Emulsión	Negro	Negro	350-360	Muelle ajuste por rosca	**1310-1724**
K100 RS 16V 90-96	MS	Emulsión	Negro	Negro	380-390	Muelle ajuste por rosca	**1310-1725**
K100 RS with ABS 92-98	MS	Emulsión	Negro	Negro	380-390	Muelle ajuste por rosca	**1310-1725**
R100 81-84	TS	Emulsión Ecoline	Negro	Negro	330	Muelle ajuste por rosca	**1310-1714**
	TS	Doble tubo hidráulico	Cromado	Negro	330	Muelle ajuste por camisa escalonada	**1310-2051**[4]
R100/7 76-78	TS	Emulsión Ecoline	Negro	Negro	330	Muelle ajuste por rosca	**1310-1714**
	TS	Doble tubo hidráulico	Cromado	Negro	330	Muelle ajuste por camisa escalonada	**1310-2051**[4]
R100 CS 80-84	TS	Emulsión Ecoline	Negro	Negro	330	Muelle ajuste por rosca	**1310-1714**
	TS	Doble tubo hidráulico	Cromado	Negro	330	Muelle ajuste por camisa escalonada	**1310-2051**[4]
R100 Classic 77-97	MS	Emulsión	Negro	Negro	410	Muelle ajuste por rosca	**1310-1716**
	MS	Emulsión	Negro	Negro	405-415	Muelle ajuste por rosca	**1310-1808**
R100 GS Paris Dakar 89-96	MS	Emulsión	Negro	Negro	495	Muelle ajuste por rosca	**1310-2194**
R100 R Paralever 89-95	MS	Emulsión	Negro	Negro	475	Muelle ajuste por rosca	**1310-1792**
R100 KLR 78-80	TS	Emulsión Ecoline	Negro	Negro	330	Muelle ajuste por rosca	**1310-1714**
	TS	Doble tubo hidráulico	Cromado	Negro	330	Muelle ajuste por camisa escalonada	**1310-2051**[4]
R100 RS (basculante mono-brazo) 81-84	MS	Emulsión	Negro	Negro	410	Muelle ajuste por rosca	**1310-1716**
	MS	Emulsión	Negro	Negro	405-415	Muelle ajuste por rosca	**1310-1808**

[4] No aprobado por ABE/TÜV.

PARTS EUROPE STREET 2021

AMORTIGUADORES (CONT.)

Consultar tabla para más detalles

COMPATIBLE CON MODELO	TIPO	TIPO AMORTIGUADOR	COLOR TUBO	COLOR MUELLE	LONGITUD (MM)	PRECARGA	N.º ART.
BMW (CONT.)							
R100 RT 78-80	TS	Emulsión Ecoline	Negro	Negro	330	Muelle ajuste por rosca	**1310-1714**
	TS	Doble tubo hidráulico	Cromado	Negro	330	Muelle ajuste por camisa escalonada	**1310-2051**[4]
R100 RT (basculante mono-brazo) 81-84	MS	Emulsión	Negro	Negro	410	Muelle ajuste por rosca	**1310-1716**
	MS	Emulsión	Negro	Negro	405-415	Muelle ajuste por rosca	**1310-1808**
R100 S 76-80	TS	Emulsión Ecoline	Negro	Negro	330	Muelle ajuste por rosca	**1310-1714**
	TS	Doble tubo hidráulico	Cromado	Negro	330	Muelle ajuste por camisa escalonada	**1310-2051**[4]
K1100 LT con y sin ABS 90-98	MS	Emulsión	Negro	Negro	380-390	Muelle ajuste por rosca	**1310-1725**
K1100 KLR 92-96	MS	Emulsión	Negro	Negro	380-390	Muelle ajuste por rosca	**1310-1725**
R1100 GS 93-99	MS	Emulsión	Negro	Negro	330-340	Muelle ajuste por rosca	**1310-2053**[4]
	MS	Emulsión	Negro	Negro	380	Muelle ajuste por rosca	**1310-2189**
R1100 R 95-01	MS	Emulsión	Negro	Negro	355-365	Muelle ajuste por rosca	**1310-1803**
R1100 KLR 92-01	MS	Emulsión	Negro	Negro	355-365	Muelle ajuste por rosca	**1310-1803**
R1100 RT 96-01	MS	Emulsión	Negro	Negro	355-365	Muelle ajuste por rosca	**1310-1803**
R1150 GS 99-04	MS	Emulsión	Negro	Negro	330-340	Muelle ajuste por rosca	**1310-2053**[4]
R1200GS 04-12 (delantero)	MS	Emulsión	Negro	Negro	400	Muelle ajuste por rosca	**1310-2192**
	MS	Emulsión	Negro	Negro	385-395	Muelle ajuste por rosca	**1310-2191**
R1200GS Adventure 06-13	MS	Emulsión	Negro	Negro	400	Muelle ajuste por rosca	**1310-2192**
DERBI							
Senda 125 SM/R 04-14	MS	Emulsión Ecoline	Negro	Rojo	285-295	Muelle ajuste por rosca	**1310-2021**[4]
Debri 50	MS	De gas de doble tubo	Negro	Rojo	290	Muelle ajuste por camisa escalonada	**1310-2022**[4]
DUCATI							
Monster 600 94-01	MS	Emulsión Ecoline	Negro	Rojo	330-340	Muelle ajuste por rosca	**1310-1985**
Monster 600 Dark 98-01	MS	Emulsión Ecoline	Negro	Rojo	330-340	Muelle ajuste por rosca	**1310-1985**
Monster 750/750 Dark 96-01	MS	Emulsión Ecoline	Negro	Rojo	330-340	Muelle ajuste por rosca	**1310-1985**
Monster 900 93-99	MS	Emulsión Ecoline	Negro	Rojo	330-340	Muelle ajuste por rosca	**1310-1985**
Monster 900 Chromo/S 98-99	MS	Emulsión Ecoline	Negro	Rojo	330-340	Muelle ajuste por rosca	**1310-1985**
HONDA							
CA125 Rebel 95-00	TS	Doble tubo hidráulico	Cromado	Negro	270	Muelle ajuste por camisa escalonada	**1310-2208**
CBR125 04-10	MS	Emulsión Ecoline	Negro	Rojo	265	Muelle ajuste por rosca	**1310-2019**[4]
XL125 Varadero 01-13	MS	Emulsión	Negro	Rojo	305-315	Muelle ajuste por rosca	**1310-2020**[4]
CBR150R 04-10	MS	Emulsión Ecoline	Negro	Rojo	265	Muelle ajuste por rosca	**1310-2019**[4]
CBX250 RS 84-86	TS	Emulsión Ecoline	Negro	Negro	340	Muelle ajuste por rosca	**1310-1730**
	TS	Doble tubo hidráulico	Cromado	Negro	340	Muelle ajuste por camisa escalonada	**1310-1798**
CRF250 Rally 16-	MS	Emulsión	Negro	Rojo	415-425	Muelle ajuste por rosca	**1310-2193**
CB350 68-73	TS	Doble tubo hidráulico	Cromado	Negro	320	Muelle ajuste por camisa escalonada	**1310-1719**
CB350 F 73-75	TS	Doble tubo hidráulico	Cromado	Negro	320	Muelle ajuste por camisa escalonada	**1310-1719**
CJ 60T 66-76	TS	Doble tubo hidráulico	Cromado	Negro	320	Muelle ajuste por camisa escalonada	**1310-1719**
CB400 F 74-77	TS	Doble tubo hidráulico	Cromado	Negro	320	Muelle ajuste por camisa escalonada	**1310-1719**
CB400 SP Super Four 93-97 (muelle más duro) (Black edition)	TS	Amortiguador con botella de gas ecoline	Negro	Negro	330	Muelle ajuste por rosca	**1310-2206**
	TS	Amortiguador con botella de gas ecoline	Negro	Negro	330	Muelle ajuste por rosca	**1310-2207**
CM400 T 80-83	TS	Doble tubo hidráulico	Cromado	Negro	320	Muelle ajuste por camisa escalonada	**1310-1719**
CB450 70	TS	Doble tubo hidráulico	Cromado	Negro	320	Muelle ajuste por camisa escalonada	**1310-1719**
CB500 94-96	TS	Emulsión	Negro	Negro	380	Muelle ajuste por rosca	**1310-2167**
CB500 F (K0-K3) 13-16	TS	Doble tubo hidráulico	Cromado	Negro	320	Muelle ajuste por camisa escalonada	**1310-1719**
CB500 T (K0-K3) 74-76	TS	Doble tubo hidráulico	Cromado	Negro	320	Muelle ajuste por camisa escalonada	**1310-1719**
CB500 S 98-03	TS	Emulsión Ecoline	Negro	Negro	350	Muelle ajuste por rosca	**1310-1727**
	TS	Emulsión	Negro	Negro	380	Muelle ajuste por rosca	**1310-2167**
	TS	Doble tubo hidráulico	Cromado	Negro	350	Muelle ajuste por camisa escalonada	**1310-1715**
CB500 R 94-95	TS	Emulsión Ecoline	Negro	Negro	350	Muelle ajuste por rosca	**1310-1727**
	TS	Doble tubo hidráulico	Cromado	Negro	350	Muelle ajuste por camisa escalonada	**1310-1715**
CX500 77-83	TS	Emulsión Ecoline	Negro	Negro	330	Muelle ajuste por rosca	**1310-1785**
CX500 C 80-81	TS	Emulsión Ecoline	Negro	Negro	330	Muelle ajuste por rosca	**1310-1785**
CX500 C Custom 82-84	TS	Emulsión Ecoline	Negro	Negro	330	Muelle ajuste por rosca	**1310-1785**
CX500 E Euro Sports 82-86	MS	Emulsión	Negro	Rojo	285-295	Muelle ajuste por rosca	**1310-2176**
CX500 TC Turbo 82	MS	Emulsión	Negro	Rojo	285-295	Muelle ajuste por rosca	**1310-2176**
XBR500 S 85-87	TS	Doble tubo hidráulico	Cromado	Negro	320	Muelle ajuste por camisa escalonada	**1310-1733**
XBR500 Clubman 85-87	TS	Doble tubo hidráulico	Cromado	Negro	320	Muelle ajuste por camisa escalonada	**1310-1733**
CB550 F 76-78	TS	Doble tubo hidráulico	Cromado	Negro	320	Muelle ajuste por camisa escalonada	**1310-1719**
CB550 K3 77-78	TS	Doble tubo hidráulico	Cromado	Negro	320	Muelle ajuste por camisa escalonada	**1310-1719**
CB600 F Hornet 98-02	MS	Emulsión Ecoline	Negro	Rojo	305	Muelle ajuste por rosca	**1310-2006**
VT600 C Shadow 88-01	MS	Emulsión Ecoline	Negro	Rojo	265	Muelle ajuste por rosca	**1310-1802**
	MS	Emulsión	Negro	Rojo	260-270	Muelle ajuste por rosca	**1310-2168**
XL600 R/RM 83-87	MS	Emulsión Ecoline	Negro	Rojo	370-380	Muelle ajuste por rosca	**1310-1994**
XL600 LM Paris Dakar 85-87	MS	Emulsión Ecoline	Negro	Rojo	370-380	Muelle ajuste por rosca	**1310-1995**
XL600 RF 87-	MS	Emulsión Ecoline	Negro	Rojo	370-380	Muelle ajuste por rosca	**1310-1989**
XL600 V Transalp 97-00	MS	Emulsión Ecoline	Negro	Rojo	370-380	Muelle ajuste por rosca	**1310-1989**
XL600 V Transalp 00-07	MS	Emulsión Ecoline	Negro	Rojo	315	Muelle ajuste por rosca	**1310-1992**
CBX650 E 83-84	TS	Doble tubo hidráulico	Cromado	Negro	340	Muelle ajuste por camisa escalonada	**1310-2214**
CX650 E 83	MS	Emulsión	Negro	Rojo	285-295	Muelle ajuste por rosca	**1310-2176**
NX650 Dominator 88-94	MS	Emulsión	Negro	Rojo	340-350	Muelle ajuste por rosca	**1310-1806**
NX650 Dominator 95-00	MS	Emulsión Ecoline	Negro	Rojo	365-375	Muelle ajuste por rosca	**1310-2005**
SLR650 97-99	MS	Emulsión	Negro	Rojo	345-355	Muelle ajuste por rosca	**1310-2188**
SLR650 Vigor 97-98	MS	Emulsión	Negro	Rojo	345-355	Muelle ajuste por rosca	**1310-2188**
XRV650 Africa Twin 88-90	MS	Emulsión Ecoline	Negro	Rojo	370-380	Muelle ajuste por rosca	**1310-1994**

[4] No aprobado por ABE/TÜV.

AMORTIGUADORES continúa en la siguiente página.

PARTS EUROPE STREET 2021

Todos los nºs de artículo en **MAGENTA** son nuevos para 2021

AMORTIGUADORES (CONT.)

Consultar tabla para más detalles

COMPATIBLE CON MODELO	TIPO	TIPO AMORTIGUADOR	COLOR TUBO	COLOR MUELLE	LONGITUD (MM)	PRECARGA	N.º ART.
HONDA (CONT.)							
XC650 T 83-85	MS	Emulsión	Negro	Rojo	285-295	Muelle ajuste por rosca	1310-2176
NC700 S 12-14	MS	Emulsión Ecoline	Negro	Rojo	295-305	Muelle ajuste por rosca	1310-1996
NC700 X 12-17	MS	Emulsión Ecoline	Negro	Rojo	305-315	Muelle ajuste por rosca	1310-2000
CB750 F 76-80	TS	Doble tubo hidráulico	Cromado	Negro	335	Muelle ajuste por camisa escalonada	1310-1979
CB750 K 69-80	TS	Doble tubo hidráulico	Cromado	Negro	335	Muelle ajuste por camisa escalonada	1310-1979
CB750 KZ 79-84	TS	Doble tubo hidráulico	Cromado	Negro	365	Muelle ajuste por camisa escalonada	1310-1728
CB750 Seven Fifty 92-03	TS	Emulsión Ecoline	Negro	Negro	350	Muelle ajuste por rosca	1310-1722
CBX750 F 84-86	MS	Emulsión	Negro	Rojo	300-310	Muelle ajuste por rosca	1310-2181
NC750S/SA/SD 14-17	MS	Emulsión Ecoline	Negro	Rojo	295-305	Muelle ajuste por rosca	1310-1996
NT700 v Deauville 06-10	MS	Emulsión	Negro	Rojo	300	Muelle ajuste por rosca	1310-2178
VF750 C Magna (transmisión por cadena) 93-03	TS	Emulsión Ecoline	Negro	Negro	320	Muelle ajuste por rosca	1310-1720
VRF750 94-97	MS	Emulsión Ecoline	Negro	Rojo	315-325	Muelle ajuste por rosca	1310-2001
VT750 C 87	TS	Emulsión Ecoline	Negro	Negro	320	Muelle ajuste por rosca	1310-1720
VT750 C Shadow 87-09	TS	Emulsión Ecoline	Negro	Negro	320	Muelle ajuste por rosca	1310-1720
VT750 C2 Shadow Aero 97-09	TS	Emulsión Ecoline	Negro	Negro	320	Muelle ajuste por rosca	1310-1720
VT750 CD Shadow 87-97	TS	Emulsión Ecoline	Negro	Negro	320	Muelle ajuste por rosca	1310-1720
VT750 C2 Shadow A.C.E. 87-97	TS	Emulsión Ecoline	Negro	Negro	320	Muelle ajuste por rosca	1310-1720
XVR750 Africa Twin 88-92	MS	Emulsión Ecoline	Negro	Rojo	370-380	Muelle ajuste por rosca	1310-1994
XVR750 Africa Twin 93-03	MS	Emulsión Ecoline	Negro	Rojo	385	Muelle ajuste por rosca	1310-1987
VFR800 01-05	MS	Emulsión Ecoline	Negro	Rojo	315-325	Muelle ajuste por rosca	1310-2001
VFR800 FI 98-01	MS	Emulsión	Negro	Rojo	320-330	Muelle ajuste por rosca	1310-2186
CB900 F Bol d´Or 79-83	TS	Doble tubo hidráulico	Cromado	Negro	365	Muelle ajuste por camisa escalonada	1310-1728
CBR900 RR Fire Blade (919 cc) 97-99	MS	Emulsión	Negro	Rojo	305	Muelle ajuste por rosca	1310-1804
CB1000 F Big1 93-96	TS	Amortiguador con botella de gas	Negro	Negro	350	Muelle ajuste por rosca	1310-2060[4]
CBX1000 79-80	TS	Doble tubo hidráulico	Cromado	Negro	365	Muelle ajuste por camisa escalonada	1310-2215
GL1000 Gold Wing 75-81	TS	Doble tubo hidráulico	Cromado	Negro	335	Muelle ajuste por camisa escalonada	1310-1979
GL1000 K 75-79	TS	Doble tubo hidráulico	Cromado	Negro	335	Muelle ajuste por camisa escalonada	1310-1979
VT1100 C Shadow (USA Version) 88-95	TS	Emulsión Ecoline	Negro	Negro	320	Muelle ajuste por rosca	1310-1720
XL1000 V Varadero 99-00	MS	Emulsión	Negro	Rojo	335-345	Muelle ajuste por rosca	1310-1796
XL1000 V Varadero 01-10	MS	Emulsión	Negro	Rojo	325-335	Muelle ajuste por rosca	1310-1805
CBR1100XX Super Blackbird 98-08	MS	Emulsión	Negro	Rojo	320-330	Muelle ajuste por rosca	1310-2185
ST1100 Pan European 90-95	MS	Emulsión	Negro	Rojo	340-350	Muelle ajuste por rosca	1310-1809
KAWASAKI							
Z200 77-81	TS	Doble tubo hidráulico	Cromado	Negro	320	Muelle ajuste por camisa escalonada	1310-1733
EL250 Eliminator 88-95	TS	Doble tubo hidráulico	Cromado	Negro	300	Muelle ajuste por camisa escalonada	1310-1718
	TS	Emulsión Ecoline	Negro	Negro	300	Muelle ajuste por rosca	1310-1807
Estrella 250 (BJ 250) 94-99	TS	Doble tubo hidráulico	Cromado	Negro	300	Muelle ajuste por camisa escalonada	1310-1718
Estrella 250 94-99	TS	Emulsión Ecoline	Negro	Negro	300	Muelle ajuste por rosca	1310-1807
Estrella 250 RS (BJ 250) 94-99	TS	Doble tubo hidráulico	Cromado	Negro	300	Muelle ajuste por camisa escalonada	1310-1718
	TS	Emulsión Ecoline	Negro	Negro	300	Muelle ajuste por rosca	1310-1807
Estrella Custom 00-02	TS	Doble tubo hidráulico	Cromado	Negro	300	Muelle ajuste por camisa escalonada	1310-1718
	TS	Emulsión Ecoline	Negro	Negro	300	Muelle ajuste por rosca	1310-1807
250 TR 00-02	TS	Doble tubo hidráulico	Cromado	Negro	300	Muelle ajuste por camisa escalonada	1310-1718
	TS	Emulsión Ecoline	Negro	Negro	300	Muelle ajuste por rosca	1310-1807
ZL250 LX (Eliminator) 87-98	TS	Doble tubo hidráulico	Cromado	Negro	320	Muelle ajuste por camisa escalonada	1310-1733
EL252 Eliminator 96-03	TS	Doble tubo hidráulico	Cromado	Negro	320	Muelle ajuste por camisa escalonada	1310-1733
Z305 CSR 83	TS	Doble tubo hidráulico	Cromado	Negro	330	Muelle ajuste por camisa escalonada	1310-2049[4]
XJR400 95-96	TS	Emulsión	Negro	Rojo	325-335	Muelle ajuste por rosca	1310-2220
XJR400R 98-99	TS	Emulsión	Negro	Rojo	325-335	Muelle ajuste por rosca	1310-2220
Z400 B78-80	TS	Doble tubo hidráulico	Cromado	Negro	330	Muelle ajuste por camisa escalonada	1310-2049[4]
EN500 Vulcan 90-03	TS	Doble tubo hidráulico	Cromado	Negro	300	Muelle ajuste por camisa escalonada	1310-1718
	TS	Emulsión Ecoline	Negro	Negro	300	Muelle ajuste por rosca	1310-1807
ER5 (ER500 A1-A4) Twister 97-00	TS	Doble tubo hidráulico	Cromado	Negro	300	Muelle ajuste por camisa escalonada	1310-1731
	TS	Emulsión Ecoline	Negro	Negro	300	Muelle ajuste por rosca	1310-1794
ER5 (ER500 C1-C4) 01-07	TS	Emulsión Ecoline	Negro	Negro	350	Muelle ajuste por rosca	1310-1736
	TS	Doble tubo hidráulico	Cromado	Negro	350	Muelle ajuste por camisa escalonada	1310-1797
KLE500 91-01	MS	Emulsión Ecoline	Negro	Rojo	385	Muelle ajuste por rosca	1310-1981
	MS	Emulsión	Negro	Rojo	385	Muelle ajuste por rosca	1310-2190
DT200 R 89-06	MS	Emulsión	Negro	Rojo	410	Muelle ajuste por rosca	1310-2175
DT230 Lanza 97-06	MS	Emulsión	Negro	Rojo	410	Muelle ajuste por rosca	1310-2175
GPz 500 S 87-98	MS	Emulsión	Negro	Rojo	310-320	Muelle ajuste por rosca	1310-2171
ZR550 Zephyr 83-99	TS	Emulsión Ecoline	Negro	Negro	350	Muelle ajuste por rosca	1310-1734
ER 6 F/N 05-16	MS	Emulsión Ecoline	Negro	Rojo	280-290	Muelle ajuste por rosca	1310-2002
ZL600 Eliminator 95-97	TS	Doble tubo hidráulico	Cromado	Negro	330	Muelle ajuste por camisa escalonada	1310-2049[4]
ZZR600 89-06	MS	Emulsión	Negro	Rojo	365-375	Muelle ajuste por rosca	1310-2050[4]
KLR650 95-	MS	Emulsión	Negro	Rojo	400	Muelle ajuste por rosca	1310-2174
Versys 650 07-14	MS	Emulsión Ecoline	Negro	Rojo	290-300	Muelle ajuste por rosca	1310-2003
W650 99-06	TS	Emulsión Ecoline	Negro	Negro	330	Muelle ajuste por rosca	1310-1788
	TS	Emulsión	Negro	Negro	325-335	Muelle ajuste por rosca	1310-2221
Z650 77-83	TS	Doble tubo hidráulico	Cromado	Negro	330	Muelle ajuste por camisa escalonada	1310-2049[4]
KZ750 Spectre (N1-N2) 82-83	TS	Doble tubo hidráulico	Cromado	Negro	330	Muelle ajuste por camisa escalonada	1310-2049[4]
VN750 Vulcan 86-95	TS	Emulsión Ecoline	Negro	Negro	320	Muelle ajuste por rosca	1310-1720
Z750 (2 Cylindros) 76-78	TS	Emulsión Ecoline	Negro	Negro	330	Muelle ajuste por rosca	1310-1729
	TS	Emulsión	Negro	Rojo	325-335	Muelle ajuste por rosca	1310-2220

[4] No aprobado por ABE/TÜV.

PARTS EUROPE STREET 2021

AMORTIGUADORES (CONT.)

Consultar tabla para más detalles

COMPATIBLE CON MODELO	TIPO	TIPO AMORTIGUADOR	COLOR TUBO	COLOR MUELLE	LONGITUD (MM)	PRECARGA	N.º ART.
KAWASAKI (CONT.)							
Z750 N Spectre 82-82	TS	Doble tubo hidráulico	Cromado	Negro	330	Muelle ajuste por camisa escalonada	1310-2049[4]
ZR750 Zephyr 91-99	TS	Emulsión Ecoline	Negro	Negro	350	Muelle ajuste por rosca	1310-1734
VN800 Vulcan/Vulcan Classic 95-06	MS	Emulsión Ecoline	Negro	Rojo	310	Muelle ajuste por rosca	1310-1980
VN800 Drifter 99-06	MS	Emulsión Ecoline	Negro	Rojo	310	Muelle ajuste por rosca	1310-1980
W800 TR 11-16	TS	Emulsión Ecoline	Negro	Negro	330	Muelle ajuste por rosca	1310-1788
	TS	Emulsión	Negro	Negro	325-335	Muelle ajuste por rosca	1310-2221
Z900 76	TS	Emulsión Ecoline	Negro	Negro	350	Muelle ajuste por rosca	1310-1734
	TS	Emulsión Ecoline	Negro	Negro	330	Muelle ajuste por rosca	1310-1729[1]
	TS	Emulsión	Negro	Rojo	325-335	Muelle ajuste por rosca	1310-2220
Z1 73-75	TS	Emulsión Ecoline	Negro	Negro	350	Muelle ajuste por rosca	1310-1734
	TS	Emulsión Ecoline	Negro	Negro	330	Muelle ajuste por rosca	1310-1729[1]
	TS	Emulsión	Negro	Rojo	325-335	Muelle ajuste por rosca	1310-2220
ZL900 Eliminator 85-86	TS	Emulsión Ecoline	Negro	Negro	340	Muelle ajuste por rosca	1310-1730
	TS	Doble tubo hidráulico	Cromado	Negro	340	Muelle ajuste por camisa escalonada	1310-1798
Z1000 todos los modelos 77-83	TS	Emulsión Ecoline	Negro	Negro	350	Muelle ajuste por rosca	1310-1734
	TS	Emulsión Ecoline	Negro	Negro	330	Muelle ajuste por rosca	1310-1729[1]
	TS	Emulsión	Negro	Rojo	325-335	Muelle ajuste por rosca	1310-2220
ZL1000 Eliminator 87-88	TS	Emulsión Ecoline	Negro	Negro	340	Muelle ajuste por rosca	1310-1730
	TS	Doble tubo hidráulico	Cromado	Negro	340	Muelle ajuste por camisa escalonada	1310-1798
Z1100 (excepto LTD y Spectre) 80-86	TS	Emulsión Ecoline	Negro	Negro	350	Muelle ajuste por rosca	1310-1734
Z1100 LTD 82-87	TS	Emulsión Ecoline	Negro	Negro	340	Muelle ajuste por rosca	1310-1730
Z1100 Spectre 82-87	TS	Emulsión Ecoline	Negro	Negro	340	Muelle ajuste por rosca	1310-1730
ZR1100 Zephyr 92-97	TS	Emulsión Ecoline	Negro	Negro	350	Muelle ajuste por rosca	1310-1734
ZRX1100 (ZR1100 C1-C4) 97-01	TS	Emulsión Ecoline	Negro	Negro	360	Muelle ajuste por rosca	1310-1732
	TS	Amortiguador con botella de gas	Negro	Negro	355-365	Muelle ajuste por rosca	1310-2218
XJR1200 95-98	TS	Emulsión	Negro	Rojo	325-335	Muelle ajuste por rosca	1310-2220
XJR1200R 95-98	TS	Emulsión	Negro	Rojo	325-335	Muelle ajuste por rosca	1310-2220
ZRX1200 C 01-04	TS	Emulsión Ecoline	Negro	Negro	360	Muelle ajuste por rosca	1310-1732
	TS	Amortiguador con botella de gas	Negro	Negro	355-365	Muelle ajuste por rosca	1310-2218
ZRX1200 R 01-06	TS	Emulsión Ecoline	Negro	Negro	360	Muelle ajuste por rosca	1310-1732
	TS	Amortiguador con botella de gas	Negro	Negro	355-365	Muelle ajuste por rosca	1310-2218
ZRX1200 S 01-04	TS	Emulsión Ecoline	Negro	Negro	360	Muelle ajuste por rosca	1310-1732
	TS	Amortiguador con botella de gas	Negro	Negro	355-365	Muelle ajuste por rosca	1310-2218
XJR1300 99-16	TS	Emulsión	Negro	Rojo	325-335	Muelle ajuste por rosca	1310-2220
VN15 SE 88-94	TS	Emulsión Ecoline	Negro	Negro	320	Muelle ajuste por rosca	1310-1720
VN 1500 (1500L) 88-94	TS	Emulsión Ecoline	Negro	Negro	320	Muelle ajuste por rosca	1310-1720
KTM							
Duke 125 11-16	MS	Emulsión	Negro	Rojo	300-310	Muelle ajuste por rosca	1310-2180
Duke 200 12-15	MS	Emulsión	Negro	Rojo	300-310	Muelle ajuste por rosca	1310-2180
Duke 250 12-15	MS	Emulsión	Negro	Rojo	300-310	Muelle ajuste por rosca	1310-2180
Duke 390 13-17	MS	Emulsión	Negro	Rojo	300-310	Muelle ajuste por rosca	1310-2180
MOTO GUZZI							
V35 I 77-79	TS	Doble tubo hidráulico	Cromado	Negro	310	Muelle ajuste por camisa escalonada	1310-2209
V35 II 80-84	TS	Doble tubo hidráulico	Cromado	Negro	310	Muelle ajuste por camisa escalonada	1310-2209
V35 III 85-92	TS	Doble tubo hidráulico	Cromado	Negro	310	Muelle ajuste por camisa escalonada	1310-2209
V35 Custom 82-86	TS	Doble tubo hidráulico	Cromado	Negro	340	Muelle ajuste por camisa escalonada	1310-1798
	TS	Doble tubo hidráulico	Cromado	Negro	330	Muelle ajuste por camisa escalonada	1310-2049[4]
	TS	Emulsión Ecoline	Negro	Negro	340	Muelle ajuste por rosca	1310-1730[2]
V35 Imola 77-79	TS	Doble tubo hidráulico	Cromado	Negro	310	Muelle ajuste por camisa escalonada	1310-2209
V40 87	TS	Doble tubo hidráulico	Cromado	Negro	310	Muelle ajuste por camisa escalonada	1310-2209
V50 77-86	TS	Doble tubo hidráulico	Cromado	Negro	310	Muelle ajuste por camisa escalonada	1310-2209
V50 I 77-80	TS	Doble tubo hidráulico	Cromado	Negro	310	Muelle ajuste por camisa escalonada	1310-2209
V50 II 79-80	TS	Doble tubo hidráulico	Cromado	Negro	310	Muelle ajuste por camisa escalonada	1310-2209
V50 III 80-84	TS	Doble tubo hidráulico	Cromado	Negro	310	Muelle ajuste por camisa escalonada	1310-2209
V50 Custom 77-86	TS	Doble tubo hidráulico	Cromado	Negro	340	Muelle ajuste por camisa escalonada	1310-1798
	TS	Doble tubo hidráulico	Cromado	Negro	330	Muelle ajuste por camisa escalonada	1310-2049[4]
	TS	Emulsión Ecoline	Negro	Negro	340	Muelle ajuste por rosca	1310-1730[2]
V50 Monza 80-85	TS	Doble tubo hidráulico	Cromado	Negro	310	Muelle ajuste por camisa escalonada	1310-2209
V65 Custom 82-86	TS	Doble tubo hidráulico	Cromado	Negro	340	Muelle ajuste por camisa escalonada	1310-1798
	TS	Doble tubo hidráulico	Cromado	Negro	330	Muelle ajuste por camisa escalonada	1310-2049
	TS	Emulsión Ecoline	Negro	Negro	340	Muelle ajuste por rosca	1310-1730[2]
V65 Lario 84-89	TS	Doble tubo hidráulico	Cromado	Negro	340	Muelle ajuste por camisa escalonada	1310-1798
	TS	Doble tubo hidráulico	Cromado	Negro	330	Muelle ajuste por camisa escalonada	1310-2049[4]
	TS	Emulsión Ecoline	Negro	Negro	340	Muelle ajuste por rosca	1310-1730[2]
V7 Sport 72-74	TS	Emulsión Ecoline	Cromado	Negro	320	Muelle ajuste por rosca	1310-2052[4]
		Doble tubo hidráulico	Cromado	Negro		Muelle ajuste por camisa escalonada	1310-2211
V7 Special 69-72	TS	Emulsión Ecoline	Cromado	Negro	320	Muelle ajuste por rosca	1310-2052[4]
	TS	Doble tubo hidráulico	Cromado	Negro	320	Muelle ajuste por camisa escalonada	1310-2211
V7 850 72-74	TS	Emulsión Ecoline	Cromado	Negro	320	Muelle ajuste por rosca	1310-2052[4]
850 California T3 75-83	TS	Emulsión Ecoline	Cromado	Negro	320	Muelle ajuste por rosca	1310-2052[4]
850 California T4 80-82	TS	Emulsión Ecoline	Cromado	Negro	320	Muelle ajuste por rosca	1310-2052[4]
850 California T5 83-88	TS	Emulsión Ecoline	Negro	Negro	340	Muelle ajuste por rosca	1310-1730[2]

[1] 20 mm reducción altura. [2] 10 mm elevación altura.
[4] No aprobado por ABE/TÜV.

AMORTIGUADORES continúa en la siguiente página.

PARTS EUROPE STREET 2021

Todos los nºs de artículo en MAGENTA son nuevos para 2021

AMORTIGUADORES (CONT.)

Consultar tabla para más detalles

COMPATIBLE CON MODELO	TIPO	TIPO AMORTIGUADOR	COLOR TUBO	COLOR MUELLE	LONGITUD (MM)	PRECARGA	N.º ART.
MOTO GUZZI (CONT.)							
Le Mans III 850 81-83	TS	Doble tubo hidráulico	Cromado	Negro	340	Muelle ajuste por camisa escalonada	**1310-1798**
	TS	Emulsión Ecoline	Negro	Negro	340	Muelle ajuste por rosca	**1310-1730**
1000 California 82-93	TS	Doble tubo hidráulico	Cromado	Negro	340	Muelle ajuste por camisa escalonada	**1310-1798**
	TS	Emulsión Ecoline	Negro	Negro	340	Muelle ajuste por rosca	**1310-1730**
California 1000 III 87-93	TS	Emulsión Ecoline	Negro	Negro	340	Muelle ajuste por rosca	**1310-1730**
California 1000 III CI 87-93	TS	Emulsión Ecoline	Negro	Negro	340	Muelle ajuste por rosca	**1310-1730**
California 1000 III IE 90-93	TS	Emulsión Ecoline	Negro	Negro	340	Muelle ajuste por rosca	**1310-1730**
Mille 1000 GT 87-94	TS	Emulsión Ecoline	Negro	Negro	340	Muelle ajuste por rosca	**1310-1730**
1000 SPII 84-96	TS	Emulsión Ecoline	Negro	Negro	340	Muelle ajuste por rosca	**1310-1730**
1000 SPIII 84-96	TS	Emulsión Ecoline	Negro	Negro	340	Muelle ajuste por rosca	**1310-1730**
1000 S 90-93	TS	Emulsión Ecoline	Negro	Negro	340	Muelle ajuste por rosca	**1310-1730**
Le Mans 1000 84-88	TS	Emulsión Ecoline	Negro	Negro	340	Muelle ajuste por rosca	**1310-1730**
1000 IV 84-96	TS	Emulsión Ecoline	Negro	Negro	340	Muelle ajuste por rosca	**1310-1730**
1000 V 84-96	TS	Emulsión Ecoline	Negro	Negro	340	Muelle ajuste por rosca	**1310-1730**
1000 Strada 92-94	TS	Emulsión Ecoline	Negro	Negro	340	Muelle ajuste por rosca	**1310-1730**
V11 Jackel 00-01	TS	Emulsión Ecoline	Negro	Negro	340	Muelle ajuste por rosca	**1310-1730**
ROYAL ENFIELD							
Continental GT 650 19-	TS	Emulsión	Negro	Negro	355-365	Muelle ajuste por rosca	**1310-2044**[4]
Interceptor 650 19-	TS	Emulsión	Negro	Negro	355-365	Muelle ajuste por rosca	**1310-2044**[4]
SUZUKI							
GP125 78	TS	Doble tubo hidráulico	Cromado	Negro	300	Muelle ajuste por camisa escalonada	**1310-1718**
GT125 74-80	TS	Doble tubo hidráulico	Cromado	Negro	300	Muelle ajuste por camisa escalonada	**1310-1718**
Van-Van 125 03-	MS	Emulsión	Negro	Rojo	315-325	Muelle ajuste por rosca	**1310-2018**[4]
GT185 73-77	TS	Doble tubo hidráulico	Cromado	Negro	300	Muelle ajuste por camisa escalonada	**1310-1718**
GT200 79-81	TS	Doble tubo hidráulico	Cromado	Negro	300	Muelle ajuste por camisa escalonada	**1310-1718**
GT200 X5E 79-81	TS	Doble tubo hidráulico	Cromado	Negro	300	Muelle ajuste por camisa escalonada	**1310-1718**
GT250 73-78	TS	Doble tubo hidráulico	Cromado	Negro	300	Muelle ajuste por camisa escalonada	**1310-1718**
GT250 X7 79-81	TS	Doble tubo hidráulico	Cromado	Negro	300	Muelle ajuste por camisa escalonada	**1310-1718**
GT380 73-79	TS	Doble tubo hidráulico	Cromado	Negro	300	Muelle ajuste por camisa escalonada	**1310-1718**
	TS	Emulsión Ecoline	Negro	Negro	300	Muelle ajuste por rosca	**1310-1807**
GN400 L/TD 80-82	TS	Doble tubo hidráulico	Cromado	Negro	330	Muelle ajuste por camisa escalonada	**1310-2212**
GS400 L/T 80-83	TS	Doble tubo hidráulico	Cromado	Negro	330	Muelle ajuste por camisa escalonada	**1310-2212**
GS425 E 77-80	TS	Doble tubo hidráulico	Cromado	Negro	330	Muelle ajuste por camisa escalonada	**1310-2212**
GS450 E/S 80-88	TS	Doble tubo hidráulico	Cromado	Negro	330	Muelle ajuste por camisa escalonada	**1310-2212**
GS450 L 80-87	TS	Doble tubo hidráulico	Cromado	Negro	330	Muelle ajuste por camisa escalonada	**1310-2212**
GS450 T 81-83	TS	Doble tubo hidráulico	Cromado	Negro	330	Muelle ajuste por camisa escalonada	**1310-2212**
GS500 E/XE 78-83	TS	Doble tubo hidráulico	Cromado	Negro	330	Muelle ajuste por camisa escalonada	**1310-2212**
GS500 E 89-00	MS	Emulsión	Negro	Rojo	290	Muelle ajuste por rosca	**1310-2169**
GT500 76-79	TS	Doble tubo hidráulico	Cromado	Negro	300	Muelle ajuste por camisa escalonada	**1310-1718**
	TS	Emulsión Ecoline	Negro	Negro	300	Muelle ajuste por rosca	**1310-1807**
GS550 E 78-80	TS	Doble tubo hidráulico	Cromado	Negro	330	Muelle ajuste por camisa escalonada	**1310-2212**
GS550 EM Katana 81-83	TS	Doble tubo hidráulico	Cromado	Negro	330	Muelle ajuste por camisa escalonada	**1310-2212**
GS550 L 80	TS	Doble tubo hidráulico	Cromado	Negro	330	Muelle ajuste por camisa escalonada	**1310-2212**
GS550 M 81-83	TS	Doble tubo hidráulico	Cromado	Negro	330	Muelle ajuste por camisa escalonada	**1310-2212**
GS 550 XE 78-80	TS	Doble tubo hidráulico	Cromado	Negro	330	Muelle ajuste por camisa escalonada	**1310-2212**
GT550 73-79	TS	Doble tubo hidráulico	Cromado	Negro	300	Muelle ajuste por camisa escalonada	**1310-1718**
	TS	Emulsión Ecoline	Negro	Negro	300	Muelle ajuste por rosca	**1310-1807**
GSF600 Bandit/Bandit S 95-99	MS	Emulsión Ecoline	Negro	Negro	300	Muelle ajuste por rosca	**1310-1993**
	MS	Emulsión	Negro	Negro	300	Muelle ajuste por rosca	**1310-2170**
GSR600 06-11	MS	Emulsión Ecoline	Negro	Rojo	335-345	Muelle ajuste por rosca	**1310-1984**
	MS	Emulsión	Negro	Rojo	335-345	Muelle ajuste por rosca	**1310-2023**[4]
VS600 GL Intruder 95-97	TS	Emulsión Ecoline	Cromado	Negro	320	Muelle ajuste por rosca	**1310-2052**[4]
		Doble tubo hidráulico	Cromado	Negro	320	Muelle ajuste por camisa escalonada	**1310-2211**
VS600 Minnesota 95-97	TS	Emulsión Ecoline	Cromado	Negro	320	Muelle ajuste por rosca	**1310-2052**[4]
		Doble tubo hidráulico	Cromado	Negro	320	Muelle ajuste por camisa escalonada	**1310-2211**
DR650 R 91-95	MS	Emulsión	Negro	Rojo	385	Muelle ajuste por rosca	**1310-1810**
DR650 RE 94-95	MS	Emulsión	Negro	Rojo	385	Muelle ajuste por rosca	**1310-1810**
DR650 KLR 90-91	MS	Emulsión	Negro	Rojo	385	Muelle ajuste por rosca	**1310-1810**
DR650 RSE 91-96	MS	Emulsión	Negro	Rojo	385	Muelle ajuste por rosca	**1310-1810**
DL650 V-Strom 07-11	MS	Emulsión Ecoline	Negro	Rojo	335-345	Muelle ajuste por rosca	**1310-1984**
	MS	Emulsión	Negro	Rojo	335-345	Muelle ajuste por rosca	**1310-2023**[4]
	MS	Emulsión	Negro	Rojo	340	Muelle ajuste por rosca	**1310-2028**[4]
DL650 V-Strom 12-15	MS	Emulsión	Negro	Rojo	335-345	Muelle ajuste por rosca	**1310-2029**[4]
GS650 E/L 80-82	TS	Doble tubo hidráulico	Cromado	Negro	330	Muelle ajuste por camisa escalonada	**1310-2212**
LS650 Savage 86-00	TS	Emulsión Ecoline	Negro	Negro	270	Muelle ajuste por rosca	**1310-1793**
	TS	Doble tubo hidráulico	Cromado	Negro	270	Muelle ajuste por camisa escalonada	**1310-1801**
VS700 Intruder 91-92	TS	Emulsión Ecoline	Cromado	Negro	320	Muelle ajuste por rosca	**1310-2052**[4]
	TS	Doble tubo hidráulico	Cromado	Negro	320	Muelle ajuste por camisa escalonada	**1310-2211**
GS750 E 78-79	TS	Emulsión Ecoline	Negro	Negro	335	Muelle ajuste por rosca	**1310-2216**
	TS	Doble tubo hidráulico	Cromado	Negro	335	Muelle ajuste por camisa escalonada	**1310-2213**
GS750 L 79	TS	Emulsión Ecoline	Negro	Negro	335	Muelle ajuste por rosca	**1310-2216**
	TS	Doble tubo hidráulico	Cromado	Negro	335	Muelle ajuste por camisa escalonada	**1310-2213**
GSR750 11-16	MS	Emulsión	Negro	Rojo	325	Muelle ajuste por rosca	**1310-2024**
GSX750 80-03	TS	Emulsión Ecoline	Negro	Negro	320	Muelle ajuste por rosca	**1310-1720**
GSX750 F 89-97	MS	Emulsión	Negro	Rojo	300	Muelle ajuste por rosca	**1310-2177**

[4] No aprobado por ABE/TÜV.

AMORTIGUADORES (CONT.)

Consultar tabla para más detalles

COMPATIBLE CON MODELO	TIPO	TIPO AMORTIGUADOR	COLOR TUBO	COLOR MUELLE	LONGITUD (MM)	PRECARGA	N.º ART.
SUZUKI (CONT.)							
GT750 72-79	TS	Doble tubo hidráulico	Cromado	Negro	300	Muelle ajuste por camisa escalonada	1310-1718
	TS	Emulsión Ecoline	Negro	Negro	300	Muelle ajuste por rosca	1310-1807
VS750 GL Intruder 86-91	TS	Emulsión Ecoline	Cromado	Negro	320	Muelle ajuste por rosca	1310-2052[4]
	TS	Doble tubo hidráulico	Cromado	Negro	320	Muelle ajuste por camisa escalonada	1310-2211
VS800 Intruder 92-00	TS	Emulsión Ecoline	Cromado	Negro	320	Muelle ajuste por rosca	1310-2052[4]
	TS	Doble tubo hidráulico	Cromado	Negro	320	Muelle ajuste por camisa escalonada	1310-2211
VS800 Minnesota 92-00	TS	Emulsión Ecoline	Cromado	Negro	320	Muelle ajuste por rosca	1310-2052[4]
	TS	Doble tubo hidráulico	Cromado	Negro	320	Muelle ajuste por camisa escalonada	1310-2211
VZ800 Marauder 97-03	TS	Emulsión Ecoline	Negro	Negro	280	Muelle ajuste por rosca	1310-1799
GS1000 L/S 79	TS	Emulsión Ecoline	Negro	Negro	335	Muelle ajuste por rosca	1310-2216
	TS	Doble tubo hidráulico	Cromado	Negro	335	Muelle ajuste por camisa escalonada	1310-2213
GSX1000 Katana 78-88	TS	Emulsión Ecoline	Negro	Negro	335	Muelle ajuste por rosca	1310-2216
	TS	Doble tubo hidráulico	Cromado	Negro	335	Muelle ajuste por camisa escalonada	1310-2213
GS1100 G 86-88	TS	Emulsión Ecoline	Negro	Negro	335	Muelle ajuste por rosca	1310-2216
	TS	Doble tubo hidráulico	Cromado	Negro	335	Muelle ajuste por camisa escalonada	1310-2213
GS1100 L 81-82	TS	Doble tubo hidráulico emulsión Ecoline	Negro	Negro	335	Muelle ajuste por rosca	1310-2216
	TS	Doble tubo hidráulico	Cromado	Negro	335	Muelle ajuste por camisa escalonada	1310-2213
GSX1100 E 80-87	TS	Emulsión Ecoline	Negro	Negro	335	Muelle ajuste por rosca	1310-2216
	TS	Doble tubo hidráulico	Cromado	Negro	335	Muelle ajuste por camisa escalonada	1310-2213
GSX1100 ES 83-87	TS	Emulsión Ecoline	Negro	Negro	335	Muelle ajuste por rosca	1310-2216
	TS	Doble tubo hidráulico	Cromado	Negro	335	Muelle ajuste por camisa escalonada	1310-2213
GSX1100 Katana 88-96	TS	Emulsión Ecoline	Negro	Negro	335	Muelle ajuste por rosca	1310-2216
	TS	Doble tubo hidráulico	Cromado	Negro	335	Muelle ajuste por camisa escalonada	1310-2213
GSX1100 S Katana 82-84	TS	Emulsión Ecoline	Negro	Negro	335	Muelle ajuste por rosca	1310-2216
	TS	Doble tubo hidráulico	Cromado	Negro	335	Muelle ajuste por camisa escalonada	1310-2213
GSX-R1100 K/L 89-98	MS	Emulsión	Negro	Rojo	315	Muelle ajuste por rosca	1310-1811
GSX-R1100 W 93-97	MS	Emulsión	Negro	Rojo	315	Muelle ajuste por rosca	1310-1811
GSF1200 Bandit 96-00	MS	Emulsión	Negro	Rojo	305	Muelle ajuste por rosca	1310-1735
GSF1250 Bandit 07-10	MS	Emulsión Ecoline	Negro	Rojo	315-325	Muelle ajuste por rosca	1310-1997
VS1400 GLP Intruder 87=03	TS	Emulsión Ecoline	Negro	Negro	340	Muelle ajuste por rosca	1310-2217
VS1400 Minnesota 87-03	TS	Emulsión Ecoline	Negro	Negro	340	Muelle ajuste por rosca	1310-2217
VZ1600 Marauder 04-05	TS	Emulsión Ecoline	Negro	Negro	340	Muelle ajuste por rosca	1310-2217
GSX2200L 80	TS	Emulsión Ecoline	Negro	Negro	335	Muelle ajuste por rosca	1310-2216
TRIUMPH							
Trident 750 90-93	MS	Emulsión	Negro	Rojo	310-320	Muelle ajuste por rosca	1310-2184
Thruxton 790 04-06	TS	Emulsión Ecoline	Negro	Negro	360	Muelle ajuste por rosca	1310-1723
(Black edition)	TS	Emulsión	(Black edition)	(Black edition)	355-365	Muelle ajuste por rosca	1310-2223
Bonneville 800 01-06	TS	Emulsión Ecoline	Negro	Negro	335-345	Muelle ajuste por rosca	1310-1978
(Black edition)	TS	Emulsión Ecoline	Negro	Negro	335-345	Muelle ajuste por rosca	1310-1998
Bonneville 800 T 100 02-04	TS	Emulsión Ecoline	Negro	Negro	335-345	Muelle ajuste por rosca	1310-1978
(Black edition)	TS	Emulsión Ecoline	Negro	Negro	335-345	Muelle ajuste por rosca	1310-1998
Bonneville 900 05-07	TS	Emulsión Ecoline	Negro	Negro	335-345	Muelle ajuste por rosca	1310-1978
(Black edition)	TS	Emulsión Ecoline	Negro	Negro	335-345	Muelle ajuste por rosca	1310-1998
Bonneville 900 T 100 (carb/EFI) 05-15	TS	Emulsión Ecoline	Negro	Negro	335-345	Muelle ajuste por rosca	1310-1978
(Black edition)(Black edition)	TS	Emulsión Ecoline	Negro	Negro	335-345	Muelle ajuste por rosca	1310-1998
	TS	Emulsión	(Black edition)	(Black edition)	355-365	Muelle ajuste por rosca	1310-2223
Bonneville 865 T 100 (EFI) 08-15	TS	Emulsión Ecoline	Negro	Negro	360	Muelle ajuste por rosca	1310-1723
Daytona 900 93-96	MS	Emulsión	Negro	Rojo	310-320	Muelle ajuste por rosca	1310-2184
Trident 900 92-98	MS	Emulsión	Negro	Rojo	310-320	Muelle ajuste por rosca	1310-2184
Scrambler 900 06-15	TS	Emulsión Ecoline	Negro	Negro	360	Muelle ajuste por rosca	1310-1723
Scrambler 900 L20 06-15	TS	Emulsión Ecoline	Negro	Negro	335-345	Muelle ajuste por rosca	1310-1978
(Black edition)(Black edition)	TS	Emulsión Ecoline	(Black edition)	(Black edition)	335-345	Muelle ajuste por rosca	1310-1998
	TS	Emulsión	(Black edition)	(Black edition)	355-365	Muelle ajuste por rosca	1310-2223
Speed Triple 900 94-98	MS	Emulsión	Negro	Rojo	310-320	Muelle ajuste por rosca	1310-2184
Spring 900 93-99	MS	Emulsión	Negro	Rojo	310-320	Muelle ajuste por rosca	1310-2184
Thruxton 900 04-15	TS	Emulsión Ecoline	Negro	Negro	360	Muelle ajuste por rosca	1310-1723
(Black edition)	TS	Emulsión	(Black edition)	(Black edition)	355-365	Muelle ajuste por rosca	1310-2223
Thruxton 900 L20 04-15	TS	Emulsión Ecoline	Negro	Negro	335-345	Muelle ajuste por rosca	1310-1978
(Black edition)	TS	Emulsión Ecoline	Negro	Negro	335-345	Muelle ajuste por rosca	1310-1998
Daytona Super III 94-97	MS	Emulsión	Negro	Rojo	310-320	Muelle ajuste por rosca	1310-2184
Daytona 1200 93-97	MS	Emulsión	Negro	Rojo	310-320	Muelle ajuste por rosca	1310-2184
Trophy 1200 92-03	MS	Emulsión	Negro	Rojo	310-320	Muelle ajuste por rosca	1310-2184
Bonneville T120 16- (black edition)	TS	Emulsión	(Black edition)	(Black edition)	345-355	Muelle ajuste por rosca	1310-2222
YAMAHA							
XV125 Virago 97-01	TS	Doble tubo hidráulico	Cromado	Negro	300	Muelle ajuste por camisa escalonada	1310-1718
XVS125 Drag Star 00-04	TS	Doble tubo hidráulico	Cromado	Negro	300	Muelle ajuste por camisa escalonada	1310-1718
	TS	Emulsión Ecoline	Negro	Negro	300	Muelle ajuste por rosca	1310-1807
XVS125 V Star 00-04	TS	Doble tubo hidráulico	Cromado	Negro	300	Muelle ajuste por camisa escalonada	1310-1718
	TS	Emulsión Ecoline	Negro	Negro	300	Muelle ajuste por rosca	1310-1807
RD250 F/N/YPVS 75-83	MS	Emulsión	Negro	Rojo	285-295	Muelle ajuste por rosca	1310-1800
RD 250 LC 80-83	MS	Emulsión	Negro	Rojo	310-320	Muelle ajuste por rosca	1310-1795
RZ250 LC 75-83	MS	Emulsión	Negro	Rojo	310-320	Muelle ajuste por rosca	1310-1795
SR250 SE 80-00	TS	Doble tubo hidráulico	Cromado	Negro	300	Muelle ajuste por camisa escalonada	1310-1718
	TS	Doble tubo hidráulico	Negro	Negro	300	Muelle ajuste por camisa escalonada	1310-1807

[4] No aprobado por ABE/TÜV.

AMORTIGUADORES continúa en la siguiente página.

PARTS EUROPE STREET 2021

AMORTIGUADORES (CONT.)

Consultar tabla para más detalles

COMPATIBLE CON MODELO	TIPO	TIPO AMORTIGUADOR	COLOR TUBO	COLOR MUELLE	LONGITUD (MM)	PRECARGA	N.º ART.
YAMAHA (CONT.)							
XV250 S 95-00	TS	Doble tubo hidráulico	Cromado	Negro	300	Muelle ajuste por camisa escalonada	**1310-1718**
	TS	Emulsión Ecoline	Negro	Negro	300	Muelle ajuste por rosca	**1310-1807**
XV250 Virago 89-96	TS	Doble tubo hidráulico	Cromado	Negro	300	Muelle ajuste por camisa escalonada	**1310-1718**
	TS	Emulsión Ecoline	Negro	Negro	300	Muelle ajuste por rosca	**1310-1807**
XVS250 Drag Star 01-04	TS	Doble tubo hidráulico	Cromado	Negro	300	Muelle ajuste por camisa escalonada	**1310-1718**
	TS	Emulsión Ecoline	Negro	Negro	300	Muelle ajuste por rosca	**1310-1807**
XVS250 V Star 01-04	TS	Doble tubo hidráulico	Cromado	Negro	300	Muelle ajuste por camisa escalonada	**1310-1718**
	TS	Emulsión Ecoline	Negro	Negro	300	Muelle ajuste por rosca	**1310-1807**
RD350 F 84-87	MS	Emulsión	Negro	Rojo	285-295	Muelle ajuste por rosca	**1310-1800**
RD350 N 83	MS	Emulsión	Negro	Rojo	285-295	Muelle ajuste por rosca	**1310-1800**
RD350 LC YPVS 83-85	MS	Emulsión	Negro	Rojo	285-295	Muelle ajuste por rosca	**1310-1800**
RD350 LC 80-83	MS	Emulsión	Negro	Rojo	310-320	Muelle ajuste por rosca	**1310-1795**
RZ350 LC 75-89	MS	Emulsión	Negro	Rojo	310-320	Muelle ajuste por rosca	**1310-1795**
SR400 77-06	TS	Emulsión Ecoline	Negro	Negro	320	Muelle ajuste por rosca	**1310-1721**
	TS	Doble tubo hidráulico	Cromado	Negro	320	Muelle ajuste por camisa escalonada	**1310-1977**
XJR400 93-94	TS	Doble tubo hidráulico	Cromado	Negro	320	Muelle ajuste por camisa escalonada	**1310-1733**
XJR400 95-96	TS	Emulsión Ecoline	Negro	Negro	330	Muelle ajuste por rosca	**1310-1729**
XJR400 R 95-97	TS	Doble tubo hidráulico	Cromado	Negro	320	Muelle ajuste por camisa escalonada	**1310-1733**
XJR400 R 98-99	TS	Emulsión Ecoline	Negro	Negro	330	Muelle ajuste por rosca	**1310-1729**
SR500 84-99	TS	Emulsión Ecoline	Negro	Negro	320	Muelle ajuste por rosca	**1310-1721**
	TS	Doble tubo hidráulico	Cromado	Negro	320	Muelle ajuste por camisa escalonada	**1310-1977**
XV 535 Virago 88-03	TS	Doble tubo hidráulico	Cromado	Negro	310	Muelle ajuste por camisa escalonada	**1310-1787**
	TS	Emulsión Ecoline	Negro	Negro	310	Muelle ajuste por rosca	**1310-1789**
	TS	Emulsión Ecoline	Negro	Cromado	310	Muelle ajuste por rosca	**1310-1999**
	TS	Doble tubo hidráulico	Cromado	Negro	270	Muelle ajuste por camisa escalonada	**1310-1801**[3]
	TS	Emulsión Ecoline	Negro	Negro	270	Muelle ajuste por rosca	**1310-1793**[3]
FZ6 S Fazer 04-08	MS	Emulsión	Negro	Rojo	300-310	Muelle ajuste por rosca	**1310-2179**
XJ6 09-17	MS	Emulsión	Negro	Rojo	280	Muelle ajuste por rosca	**1310-2026**[4]
XJ6 Diversion Low 08-10	MS	Emulsión	Negro	Rojo	265	Muelle ajuste por rosca	**1310-2027**[4]
XJ600 S Diversion	MS	Emulsión Ecoline	Negro	Rojo	275	Muelle ajuste por rosca	**1310-1991**
XT600 E 90-03	MS	Emulsión	Negro	Rojo	375-385	Muelle ajuste por rosca	**1310-1812**
XT600 K 91-95	MS	Emulsión	Negro	Rojo	375-385	Muelle ajuste por rosca	**1310-1812**
XT600 Z Tenere 83-91	MS	Emulsión	Negro	Rojo	390-400	Muelle ajuste por rosca	**1310-1791**
YX600 S Radian 86-90	TS	Emulsión Ecoline	Cromado	Negro	320	Muelle ajuste por rosca	**1310-2052**[4]
	TS	Doble tubo hidráulico	Cromado	Negro	320	Muelle ajuste por camisa escalonada	**1310-2211**
XS650 75-83	TS	Doble tubo hidráulico	Cromado	Negro	320	Muelle ajuste por camisa escalonada	**1310-1733**
XT660 R/X 04-14	MS	Emulsión Ecoline	Negro	Rojo	345	Muelle ajuste por rosca	**1310-2004**
MT 07 14-16	MS	Emulsión Ecoline	Negro	Rojo	305-315	Muelle ajuste por rosca	**1310-1983**
XV700 Virago 85-97	TS	Doble tubo hidráulico	Cromado	Negro	310	Muelle ajuste por camisa escalonada	**1310-1787**
	TS	Emulsión Ecoline	Negro	Negro	310	Muelle ajuste por rosca	**1310-1789**
	TS	Emulsión Ecoline	Negro	Cromado	310	Muelle ajuste por rosca	**1310-1999**
	TS	Doble tubo hidráulico	Cromado	Negro	270	Muelle ajuste por camisa escalonada	**1310-1801**[3]
	TS	Emulsión Ecoline	Negro	Negro	270	Muelle ajuste por rosca	**1310-1793**[3]
XJ750 E/F 84-85	TS	Emulsión Ecoline	Negro	Negro	310	Muelle ajuste por rosca	**1310-1786**
XJ750 SECA 82-84	TS	Emulsión Ecoline	Cromado	Negro	320	Muelle ajuste por rosca	**1310-2052**[4]
		Doble tubo hidráulico	Cromado	Negro	320	Muelle ajuste por camisa escalonada	**1310-2211**
XS750 77-79	TS	Emulsión Ecoline	Cromado	Negro	320	Muelle ajuste por rosca	**1310-2052**[4]
	TS	Doble tubo hidráulico	Cromado	Negro	320	Muelle ajuste por camisa escalonada	**1310-2211**
XS750 SE 80-82	TS	Emulsión Ecoline	Cromado	Negro	320	Muelle ajuste por rosca	**1310-2052**[4]
	TS	Doble tubo hidráulico	Cromado	Negro	320	Muelle ajuste por camisa escalonada	**1310-2211**
XTZ750 Super Tenere 89-97	MS	Emulsión Ecoline	Negro	Rojo	455-465	Muelle ajuste por rosca	**1310-1982**
XV750 Virago 92-97	TS	Doble tubo hidráulico	Cromado	Negro	310	Muelle ajuste por camisa escalonada	**1310-1787**
	TS	Emulsión Ecoline	Negro	Negro	310	Muelle ajuste por rosca	**1310-1789**
	TS	Emulsión Ecoline	Negro	Cromado	310	Muelle ajuste por rosca	**1310-1999**
	TS	Doble tubo hidráulico	Cromado	Negro	270	Muelle ajuste por camisa escalonada	**1310-1801**[3]
	TS	Emulsión Ecoline	Negro	Negro	270	Muelle ajuste por rosca	**1310-1793**[3]
TDM850 96-01	MS	Emulsión	Negro	Rojo	310	Muelle ajuste por rosca	**1310-2182**
MT 09 13-16	MS	Emulsión Ecoline	Negro	Rojo	325-335	Muelle ajuste por rosca	**1310-1990**
XJ900 F 85-94	TS	Emulsión Ecoline	Negro	Negro	310	Muelle ajuste por rosca	**1310-1786**
XJ900 N/S Diversion 85-94	TS	Emulsión Ecoline	Negro	Negro	310	Muelle ajuste por rosca	**1310-1786**
FZ1/FZ1 N/ FZ1 Fazer 06-15	MS	Emulsión	Negro	Rojo	315-325	Muelle ajuste por rosca	**1310-2025**[4]
YFZ1000 R Thunder Ace 96-01	MS	Emulsión	Negro	Rojo	345	Muelle ajuste por rosca	**1310-2172**
XV1100 Virago 89-99	TS	Doble tubo hidráulico	Cromado	Negro	310	Muelle ajuste por camisa escalonada	**1310-1787**
	TS	Emulsión Ecoline	Negro	Negro	310	Muelle ajuste por rosca	**1310-1789**
	TS	Emulsión Ecoline	Negro	Cromado	310	Muelle ajuste por rosca	**1310-1999**
	TS	Doble tubo hidráulico	Cromado	Negro	270	Muelle ajuste por camisa escalonada	**1310-1801**[3]
	TS	Emulsión Ecoline	Negro	Negro	270	Muelle ajuste por rosca	**1310-1793**[3]
XJR1200 95-98	TS	Emulsión Ecoline	Negro	Negro	330	Muelle ajuste por rosca	**1310-1729**
XJR1200R 95-98	TS	Emulsión Ecoline	Negro	Negro	330	Muelle ajuste por rosca	**1310-1729**
FJR1300 01-05	MS	Emulsión Ecoline	Negro	Rojo	320-330	Muelle ajuste por rosca	**1310-1988**
	MS	Emulsión	Negro	Rojo	320-330	Muelle ajuste por rosca	**1310-2187**
FJR1300A/AS 03-16	MS	Emulsión Ecoline	Negro	Rojo	325	Muelle ajuste por rosca	**1310-1986**
	MS	Emulsión	Negro	Rojo	320-330	Muelle ajuste por rosca	**1310-2187**
XJR1300 99-16	TS	Emulsión Ecoline	Negro	Negro	330	Muelle ajuste por rosca	**1310-1729**

[3] 40 mm reducción altura.
[4] No aprobado por ABE/TÜV.

PARTS EUROPE STREET 2021

PROGRESSIVE suspension

GTÜ APPROVED

TÜV APPROVED



AMORTIGUADORES CRUISER SERIE 412

- Los amortiguadores cargados de nitrógeno con válvulas sensibles a la velocidad, multifase se ajustan automáticamente a las condiciones de conducción
- Las unidades completas de amortiguadores incluyen muelles cromados y cubiertas
- Diseñados específicamente para moto touring y cruiser
- El muelle en acero con enrollamiento progresivo brinda conducción y manejabilidad superiores
- Un ajustador de precarga, estilo leva con cinco posiciones le permite ajustar su conducción
- Los amortiguadores están disponibles en varias longitudes para aplicaciones personalizadas
- A la venta por pares

LIMITADORES DE RECORRIDO

- Para usar en determinadas aplicaciones en las que es necesario limitar el recorrido de los amortiguadores Cruiser 412 Series para optimizar el rendimiento del amortiguador

NOTA: Muchos modelos están disponibles en versión estándar o de gran resistencia. Se recomiendan las aplicaciones HD para motos que se utilizan a o cerca de la capacidad de carga máxima del fabricante en más del 50% del tiempo.

NOTA: Antes de comprar o intentar instalar amortiguadores con diferente longitud OEM, confirme que el recorrido total de la suspensión se puede alterar sin ocasionar problemas de separación, tales como, basculante/eje para contacto de escape como así también cadena/protección correa de transmisión o contacto de neumático.

ESTÁNDAR

COMPATIBLE CON MODELO	DESCRIPCIÓN	N.° ART.
BMW		
R45 79-84	330 mm (13,0")	**PS4211C**
R60/6 74-77	343 mm (13,5")	**PS4217C**
R65 79-84	330 mm (13,0")	**PS4211C**
R75/5/6/7 73-77	343 mm (13,5")	**PS4217C**
R75/5 73-84	330 mm (13,0")	**PS4211C**
K75S 87-91	356 mm (14")	**PS4015BC**[5]
K75C/T/LR/RT 85-91	356 mm (14")	**PS4015BC**[5]
R80 73-84	356 mm (14")	**PS4015BC**[5]
R80/7 78-84	343 mm (13,5")	**PS4217C**
R90 73-84	343 mm (13,5")	**PS4217C**
K100LT/RT 8491	356 mm (14")	**PS4015BC**[5]
K100RS 88-89	356 mm (14")	**PS4015BC**[5]
R100 73-84	343 mm (13,5")	**PS4217C**
DUCATI		
500 Pantah 80-85	330 mm (13,0")	**PS4210C**
500GTL 77	330 mm (13,0")	**PS4210C**
600 Pantah 80-85	330 mm (13,0")	**PS4210C**
750GT/S 72-77	318 mm (12,5")	**1310-0664**
860GT 75-77	318 mm (12,5")	**1310-0664**
900SS 76-85	330 mm (13,0")	**PS4210C**
900SS/GTS 77-79	330 mm (13,0")	**PS4210C**
1000MHR 76-87	330 mm (13,0")	**PS4210C**
HONDA		
CM185T 79-80	318 mm (12,5")	**1310-0664**
CM200T 79-80	318 mm (12,5")	**1310-0664**
GB500 Tourist Trophy 89-90	318 mm (12,5")	**1310-0664**
VF500 Magna 84-86	292 mm (11,5")	**PS4200C**
	318 mm (12,5")	**1310-0664**
	330 mm (13,0")	**PS4210C**
VT500 Shadow 83-84	330 mm (13,0")	**PS4211C**
	343 mm (13,5")	**PS4217C**
	362 mm (14,25")	**PS4220C**
VT700 Shadow 84-85	292 mm (11,5")	**PS4201C**
	305 mm (12")	**1310-0713**
	318 mm (12,5")	**PS4207C**[1]
VT700 Shadow 86-87	279 mm (11")	**PS4233C**
	292 mm (11,5")	**PS4201C**
	305 mm (12")	**1310-0713**
	318 mm (12,5")	**PS4207C**
	330 mm (13,0")	**PS4212C**[1]
VF700 Magna 84	279 mm (11")	**PS4233C**
	292 mm (11,5")	**PS4200C**
	318 mm (12,5")	**PS4206C**[1]
VF700 Magna 85-86	279 mm (11")	**PS4233C**
	292 mm (11,5")	**PS4200C**
	318 mm (12,5")	**PS4206C**[1]
VF750 Magna 82-83	279 mm (11")	**PS4233C**
	292 mm (11,5")	**PS4200C**
	318 mm (12,5")	**PS4206C**[1]

COMPATIBLE CON MODELO	DESCRIPCIÓN	N.° ART.
HONDA (CONT.)		
VF750 Magna/Dlx 94-03	279 mm (11")	**PS4233C**
	305 mm (12")	**1310-0713**
VT750 Shadow 83	279 mm (11")	**PS4233C**
	292 mm (11,5")	**PS4200C**
	305 mm (12")	**1310-0713**
	330 mm (13,0")	**PS4206C**[1]
VT750 Shadow ACE 98-03	279 mm (11")	**PS4233C**
	305 mm (12")	**1310-0713**
	318 mm (12,5")	**PS4207C**[2]
VT750 Shadow Aero 04-09	292 mm (11,5")	**1310-0718**
VT750DC Shadow Spirit 01-03, 05-07	305 mm (12")	**1310-0713**
VT800 Shadow 88	279 mm (11")	**PS4233C**
	292 mm (11,5")	**PS4201C**
	305 mm (12")	**1310-0713**
	318 mm (12,5")	**PS4207C**
	330 mm (13,0")	**PS4212C**[1]
VF1100 Magna 83-86	330 mm (13,0")	**PS4211C**
	343 mm (13,5")	**PS4217C**
	362 mm (14,25")	**PS4220C**
VT1100 Shadow 85-86	279 mm (11")	**PS4233C**
	292 mm (11,5")	**PS4201C**
	305 mm (12")	**1310-0713**
	318 mm (12,5")	**PS4207C**[1]
VT1100 Shadow ACE/Spirit/Tour/Sabre 87-07	279 mm (11")	**PS4204C**
	292 mm (11,5")	**PS4202C**
VTX1300 03-09 (todos)	292 mm (11,5")	**PS4202C**
	305 mm (12")	**1310-0064**
GL1500C Valkyrie/Tourer 97-03	318 mm (12,5")	**PS-4209C**
	330 mm (13,0")	**PS-4213C**
GL1500CF Valkyrie Interstate 99-01	292 mm (11,5")	**1310-0665**
	305 mm (12")	**1310-0668**
VTX1800 02-08 (todos)	292 mm (11,5")	**PS4202C**[4]
	305 mm (12")	**1310-0064**[4]
KAWASAKI		
KZ250 CSR 80-82	318 mm (12,5")	**1310-0664**
KZ305 CSR 81-83	318 mm (12,5")	**1310-0664**
KZ440 Std. 80-83	330 mm (13,0")	**PS4210C**
KZ440 Ltd. 80-83	330 mm (13,0")	**PS4210C**
EN450 Ltd. 85-90	330 mm (13,0")	**PS4210C**
KZ550 Ltd. 80-81	330 mm (13,0")	**PS4210C**
ZL600 Eliminator 86-87	279 mm (11")	**PS4233C**
	292 mm (11,5")	**PS4200C**
	318 mm (12,5")	**1310-0664**
	330 mm (13,0")	**PS4210C**
CSR650 82-83	330 mm (13,0")	**PS4210C**
W650 00-01	318 mm (12,5")	**1310-0664**
H2 750 72-75	330 mm (13,0")	**PS4210C**
KZ750 76-80	318 mm (12,5")	**1310-0664**
VN750 Vulcan 85-05	292 mm (11,5")	**PS4200C**

[1] Indica la longitud del amortiguador de serie.

[2] Longitud aproximada del amortiguador 311 mm (12 1/4").

[4] Las aplicaciones 05-08 C y F requieren dos casquillos para tornillo de anclaje, Honda OEM #52452-MCH-000.

[5] A la venta por unidad.

AMORTIGUADORES CRUISER SERIE 412 continúa en la siguiente página.

PARTS EUROPE STREET 2021

PROGRESSIVE suspension

GTÜ APPROVED

TÜV APPROVED

AMORTIGUADORES CRUISER SERIE 412 (CONT.)

ESTÁNDAR (CONT.)

COMPATIBLE CON MODELO	DESCRIPCIÓN	N.° ART.
KAWASAKI (CONT.)		
	318 mm (12,5")	**PS4207C**[1]
ZL900 Eliminator 85-86	305 mm (12")	**PS4206C**
	330 mm (13,0")	**PS4212C**
	343 mm (13,5")	**PS4215C**[1]
ZL1000 Eliminator 87	279 mm (11")	**PS4233C**
	292 mm (11,5")	**PS4200C**
	318 mm (12,5")	**PS4206C**
	330 mm (13,0")	**PS4212C**
	343 mm (13,5")	**PS4215C**[1]
VN1500 Vulcan Classic 96-97	292 mm (11,5")	**PS4202C**
	330 mm (13,0")	**PS-4209C**
VN1500 Vulcan Drifter 99-00	330 mm (13,0")	**PS4221C**
VN1500 Vulcan Nomad 98-04	330 mm (13,0")	**PS4221C**
VN1500 Vulcan/SE/L 87-00	292 mm (11,5")	**PS4201C**
	318 mm (12,5")	**PS4207C**
	330 mm (13,0")	**PS4212C**[1]
VN1600 Vulcan Classic 03-07	279 mm (11")	**PS4204C**
	292 mm (11,5")	**PS4202C**
	318 mm (12,5")	**PS-4209C**
	330 mm (13,0")	**PS-4213C**
SUZUKI		
GT185 Adventurer 72-77	318 mm (12,5")	**1310-0664**
GS250 81-82	318 mm (12,5")	**1310-0664**
GT250 Hustler 72-77	318 mm (12,5")	**1310-0664**
GT380 Sebring 72-77	318 mm (12,5")	**1310-0664**
GN400 80-82	330 mm (13,0")	**PS4210C**
GS400 77-78	318 mm (12,5")	**1310-0664**
SP400 80	330 mm (13,0")	**PS4210C**
GS500 78-83	330 mm (13,0")	**PS4210C**
GT500 72-77	318 mm (12,5")	**1310-0664**
GS550 77-78	318 mm (12,5")	**1310-0664**
GT550 72-77	318 mm (12,5")	**1310-0664**
GS650L 81-83	318 mm (12,5")	**PS4206C**
GS650GT Katana 81-86	362 mm (14,25")	**PS4220C**
VS700 Intruder 85-87	279 mm (11")	**PS4233C**
	292 mm (11,5")	**PS4201C**
	305 mm (12")	**1310-0713**
	318 mm (12,5")	**PS4207C**[1]
VS750/800 Intruder 88-98	279 mm (11")	**PS4233C**
	292 mm (11,5")	**PS4201C**
	305 mm (12")	**1310-0713**
	318 mm (12,5")	**PS4207C**[1]
VS800 Intruder/Boulevard/S50 92-08	279 mm (11")	**PS4233C**
	292 mm (11,5")	**PS4201C**
	305 mm (12")	**1310-0713**
	318 mm (12,5")	**PS4207C**
VS1400 Intruder/Boulevard/S83 87-09	279 mm (11")	**PS4233C**
	292 mm (11,5")	**PS4201C**
	305 mm (12")	**1310-0713**
	318 mm (12,5")	**PS4207C**
	330 mm (13,0")	**PS4212C**[1]
TRIUMPH		
Bonneville 01-14	318 mm (12,5")	**1310-0716**
	330 mm (13,0")	**1310-0715**
	343 mm (13,5")	**PS4215C**

COMPATIBLE CON MODELO	DESCRIPCIÓN	N.° ART.
TRIUMPH (CONT.)		
Bonneville Speedmaster 03-12	292 mm (11,5")	**1310-0065**
Rocket III 04-14	292 mm (11,5")	**PS4202C**
	305 mm (12")	**1310-0064**
	318 mm (12,5")	**PS-4209C**
	330 mm (13,0")	**PS-4213C**
Scrambler 900 06-14	362 mm (14,25")	**1310-0719**
Thruxton 900 (Negro) 04-14	362 mm (14,25")	**1310-0967**[6]
T100 71-74	330 mm (13,0")	**PS4210C**
T100 02-12	318 mm (12,5")	**1310-0716**
	330 mm (13,0")	**1310-0715**
	343 mm (13,5")	**PS4215C**
T120 70-72	318 mm (12,5")	**1310-0664**
	330 mm (13,0")	**PS4210C**
T140 73-83	318 mm (12,5")	**1310-0664**
TR6 71-72	330 mm (13,0")	**PS4210C**
YAMAHA		
XS400 77-84	318 mm (12,5")	**1310-0664**
XV535 Virago 87-00[3]	279 mm (11")	**PS4233C**
	292 mm (11,5")	**PS4200C**
	318 mm (12,5")	**PS4206C**
XJ550 Maxim 81-83	318 mm (12,5")	**1310-0664**
XJ550 Seca 81-83	318 mm (12,5")	**1310-0664**
XJ650 Maxim 80-83	318 mm (12,5")	**1310-0664**
XJ650 Seca 82	318 mm (12,5")	**1310-0664**
XJ65L Turbo Seca 82-83	318 mm (12,5")	**1310-0664**
XV700 Virago 84-87[3]	279 mm (11")	**PS4233C**
	292 mm (11,5")	**PS4201C**
	305 mm (12")	**1310-0713**
	318 mm (12,5")	**PS4207C**
XV750 Virago 88-97[3]	279 mm (11")	**PS4233C**
	292 mm (11,5")	**PS4201C**
	305 mm (12")	**1310-0713**
	318 mm (12,5")	**PS4207C**
XV1000 Virago 84-86	279 mm (11")	**PS4233C**
	292 mm (11,5")	**PS4201C**
	305 mm (12")	**1310-0713**
	318 mm (12,5")	**PS4207C**
XV1100 Virago 87-99	279 mm (11")	**PS4233C**
	292 mm (11,5")	**PS4201C**
	305 mm (12")	**1310-0713**
	318 mm (12,5")	**PS4207C**
VMX12 V-Max 85-92	279 mm (11")	**PS4233C**
	292 mm (11,5")	**PS4201C**
	305 mm (12")	**1310-0713**
	318 mm (12,5")	**PS4207C**
	330 mm (13,0")	**PS4212C**[1]
VMX12 V-Max 93-07	279 mm (11")	**PS4233C**
	292 mm (11,5")	**PS4201C**
	305 mm (12")	**1310-0713**
	318 mm (12,5")	**PS4207C**
	330 mm (13,0")	**PS4212C**[1]

[1] Indica la longitud del amortiguador de serie.
[6] El color de la pieza es negro.

DE GRAN RESISTENCIA

COMPATIBLE CON MODELO	DESCRIPCIÓN	N.° ART.
BMW		
R45 79-84	330 mm (13")	**PS4212C**
R60/6 74-77	343 mm (13,5")	**PS4215C**
R65 79-84	330 mm (13")	**PS4212C**
R75/5/6/7 73-77	343 mm (13,5")	**PS4215C**
R75/5 73-84	330 mm (13")	**PS4212C**
R80/7 78-84	343 mm (13,5")	**PS4215C**
R90 73-84	343 mm (13,5")	**PS4215C**
R100 73-84	343 mm (13,5")	**PS4215C**
DUCATI		
250CC 71-78	330 mm (13")	**PS4210C**

COMPATIBLE CON MODELO	DESCRIPCIÓN	N.° ART.
DUCATI (CONT.)		
500 Pantah 80-85	330 mm (13")	**PS4211C**
500GTL 77	330 mm (13")	**PS4211C**
600 Pantah 80-85	330 mm (13")	**PS4211C**
750 Darmah 77-85	343 mm (13,5")	**PS4217C**
750GT/S 72-77	318 mm (12,5")	**PS4206C**
860GT 75-77	318 mm (12,5")	**PS4206C**
900SS 76-85	330 mm (13")	**PS4211C**
900 Darmah 77-85	343 mm (13,5")	**PS4217C**
900SS/GTS 77-79	330 mm (13")	**PS4211C**
1000MHR 76-87	330 mm (13")	**PS4211C**

PROGRESSIVE suspension

AMORTIGUADORES CRUISER SERIE 412 (CONT.)

DE GRAN RESISTENCIA (CONT.)

COMPATIBLE CON MODELO	DESCRIPCIÓN	N.º ART.
HONDA		
CM185T 79-80	318 mm (12,5")	**PS4206C**
CM200T 79-80	318 mm (12,5")	**PS4206C**
CB250RS 80-84	318 mm (12,5")	**1310-0664**
CB350S 86-88	330 mm (13")	**PS4210C**
CX500 78-82	330 mm (13")	**PS4212C**
CX500C 80-82	330 mm (13")	**PS4212C**
GB500 89-90	318 mm (12,5")	**PS4206C**
VT500FT Ascot 83-84	330 mm (13")	**PS4211C**
CB650SC Nighthawk 83-85	330 mm (13")	**PS4212C**
VT700C Shadow 84-87	305 mm (12")	**1310-0667**
	318 mm (12,5")	**1310-0669**
	330 mm (13")	**1310-0712**
VF750 Magna Deluxe 94-03	305 mm (12")	**1310-0667**
	318 mm (12,5")	**1310-0669**
VT750C Shadow 83	305 mm (12")	**1310-0667**
	318 mm (12,5")	**1310-0669**
VT750C Shadow Ace 98-03	305 mm (12")	**1310-0667**
	318 mm (12,5")	**1310-0669**
VT750DC Shadow Spirit 01-03, 05-07	305 mm (12")	**1310-0667**
	318 mm (12,5")	**1310-0669**
VT800C Shadow 88	305 mm (12")	**1310-0667**
	318 mm (12,5")	**1310-0669**
	330 mm (13")	**1310-0712**
CB900C 80-82	330 mm (13")	**PS4212C**
CB1000C 83	330 mm (13")	**PS4212C**
GL1000 75-79	330 mm (13")	**DS-310047**
GL1100 80-83	330 mm (13")	**DS-310046**
VT1100 Shadow/Ace/Spirit/Sabre 87-07	292 mm (11,5")	**1310-0665**
VT1100 Shadow 85-86	305 mm (12")	**1310-0667**
	318 mm (12,5")	**1310-0669**
GL1200 84-87	362 mm (14,25")	**DS-310045**
VTX1300 03-09	292 mm (11,5")	**1310-0665**
	305 mm (12")	**1310-0066**
VTX1300T 08-09	292 mm (11,5")	**1310-0665**
GL1500 Gold Wing 88-00	343 mm (13,5")	**DS-310048**
GL1500C Valkyrie/Tourer 97-03	292 mm (11,5")	**1310-0665**
	318 mm (12,5")	**1310-0668**
	330 mm (13")	**PS4221C**
VTX1800C/R/S 02-08	292 mm (11,5")	**1310-0665**
	305 mm (12")	**1310-0066**[1]
KAWASAKI		
KZ250CSR 80-82	318 mm (12,5")	**PS4206C**
KZ250 79-82	330 mm (13")	**PS4210C**
KZ305 81-83	318 mm (12,5")	**PS4206C**
KH400 74-78	318 mm (12,5")	**PS4206C**
K400J 75-80	330 mm (13")	**PS4210C**
KZ440 Std, 80-83	330 mm (13")	**PS4211C**
KZ440 Ltd, 80-83	330 mm (13")	**PS4211C**
KZ440 75-80	330 mm (13")	**PS4210C**
EN450 Ltd, 85-90	330 mm (13")	**PS4211C**
KH500 76	330 mm (13")	**PS4211C**
KZ550F1 Spectre 80-83	330 mm (13")	**PS4211C**
KZ550 Ltd, 80-83	330 mm (13")	**PS4211C**
KZ650SR 78-79	330 mm (13")	**PS4211C**
H2 750 72-75	330 mm (13")	**PS4211C**
KZ750 76-80	318 mm (12,5")	**PS4206C**
ZN1100 Ltd, 84-85	343 mm (13,5")	**PS4215C**
VN1500 Vulcan/SE/L 87-99	305 mm (12")	**1310-0667**
	318 mm (12,5")	**1310-0669**
	330 mm (13")	**1310-0712**
VN1500 Vulcan Classic 96-08	292 mm (11,5")	**1310-0665**
	318 mm (12,5")	**1310-0668**
VN1500 Vulcan Drifter 99-05	292 mm (11,5")	**1310-0665**
VN1500 Vulcan Mean Streak 02-03	305 mm (12")	**PS4243C**
VN1500 Vulcan Nomad 98-01	292 mm (11,5")	**1310-0665**
	318 mm (12,5")	**1310-0668**
VN1500 Vulcan Nomad FI 00-04	292 mm (11,5")	**1310-0665**
	318 mm (12,5")	**1310-0668**
VN1600 Vulcan Classic 03-08	292 mm (11,5")	**1310-0665**
	318 mm (12,5")	**1310-0668**

COMPATIBLE CON MODELO	DESCRIPCIÓN	N.º ART.
SUZUKI		
GT185 72-77	318 mm (12,5")	**PS4206C**
GN250 87-95	330 mm (13")	**PS4210C**
GN250 81-82	318 mm (12,5")	**PS4206C**
GSX250 80-84	330 mm (13")	**PS4210C**
GT250 72-77	318 mm (12,5")	**PS4206C**
GS300 83	330 mm (13")	**PS4211C**
SP370 78-79	343 mm (13,5")	**PS4217C**
GT380 72-77	318 mm (12,5")	**PS4206C**
GN400 80-82	330 mm (13")	**PS4211C**
GS400 77-78	318 mm (12,5")	**PS4206C**
GS400 80-85	330 mm (13")	**PS4211C**
SP400 80	343 mm (13,5")	**PS4217C**
GS425 79	330 mm (13")	**PS4211C**
GS450 80-83	330 mm (13")	**PS4211C**
GS500 78-83	330 mm (13")	**PS4211C**
GT500 72-77	318 mm (12,5")	**PS4206C**
GS550 77-78	318 mm (12,5")	**PS4206C**
GS550 79-82	330 mm (13")	**PS4211C**
GT550 72-77	318 mm (12,5")	**PS4206C**
GS650E 81	330 mm (13")	**PS4211C**
GS650G Shaft 81-83	343 mm (13,5")	**PS4217C**
GS650GL 81-83	318 mm (12,5")	**PS4207C**
GS650L 81	330 mm (13")	**PS4211C**
VS700 Intruder 85-87	305 mm (12")	**1310-0667**
	318 mm (12,5")	**1310-0669**
VS750 Intruder 88-91	305 mm (12")	**1310-0667**
	318 mm (12,5")	**1310-0669**
VS800 Intruder/Boulevard S50 92-09	305 mm (12")	**1310-0667**
	318 mm (12,5")	**1310-0669**
GS850G 79-83	330 mm (13")	**PS4212C**
GS1000G 80-81	330 mm (13")	**PS4212C**
GS1100G 82-84	330 mm (13")	**PS4212C**
GS1100GK 82-84	330 mm (13")	**PS4212C**
VS1400 Intruder/Boulevard S83 87-09	305 mm (12")	**1310-0667**
	318 mm (12,5")	**1310-0669**
	330 mm (13")	**1310-0712**
TRIUMPH		
Bonneville 01-14	318 mm (12,5")	**PS-4209C**
	330 mm (13")	**1310-0714**
	343 mm (13,5")	**1310-0717**
Rocket III 04-14	292 mm (11,5")	**1310-0665**
	305 mm (12")	**1310-0066**
	318 mm (12,5")	**1310-0668**
	330 mm (13")	**PS4221C**
Scrambler 06-16	362 mm (14,25")	**1310-1314**[2]
Thruxton 900 (Black) 04-14	362 mm (14,25")	**1310-0968**[2]
T100 71-74	330 mm (13")	**PS4211C**
T100 02-14	318 mm (12,5")	**PS-4209C**
	330 mm (13")	**1310-0714**
	343 mm (13,5")	**1310-0717**
T120 70-72	330 mm (13")	**PS4211C**
TR120 72-73	318 mm (12,5")	**PS4206C**
T140 73-83	318 mm (12,5")	**PS4206C**
TR6 71-72	330 mm (13")	**PS4211C**
YAMAHA		
SR250 77-95	318 mm (12,5")	**1310-0664**
SR500 78-83	318 mm (12,5")	**1310-0664**
XJ700X Maxim 85-86	330 mm (13")	**1310-0712**
XV700 Virago 84-87	305 mm (12")	**1310-0667**
	318 mm (12,5")	**1310-0669**
XV750 Virago 88-97	305 mm (12")	**1310-0667**
	318 mm (12,5")	**1310-0669**
XV1000 Virago 84-85	305 mm (12")	**1310-0667**
	318 mm (12,5")	**1310-0669**
XV1100 Virago 86-99	305 mm (12")	**1310-0667**
	318 mm (12,5")	**1310-0669**
VMX1200 V-Max 85-07	305 mm (12")	**1310-0667**
	318 mm (12,5")	**1310-0669**
	330 mm (13")	**1310-0712**

[1] Las aplicaciones 05-08 C y F requieren dos casquillos para tornillo de anclaje, Honda OEM #52452-MCH-000.

[2] El color de la pieza es negro.

PROGRESSIVE suspension

AMORTIGUADORES SERIE 490

- Verdaderos amortiguadores de rendimiento deportivo
- Cuenta con monotubo de alta presión con tecnología de amortiguación por discos flexibles, precarga roscada a mano y ajuste de rebote
- El muelle de velocidad lineal permite a los conductores ajustar con precisión la amortiguación y soportar de forma consistente rangos de temperaturas extremas y cargas pesadas
- El paragolpes jounce y el platillo diseñados también ayudan a suavizar y controlar al hacer tope en suspensión
- A la venta por pares



1310-1541

COMPATIBLE CON MODELO	LONGITUD	N.º ART.
TRIUMPH		
Bonneville 01-15	343 mm (13,5")	**1310-1541**

COMPATIBLE CON MODELO	LONGITUD	N.º ART.
TRIUMPH (CONT.)		
Thruxton 900 04-16	345 mm (13,6")	**1310-1540**
	363 mm (14,3")	**1310-1542**

PROGRESSIVE suspension

AMORTIGUADORES SERIE 465

- Amortiguador monotubo con gas a alta presión para unas prestaciones máximas
- Cinco posiciones de ajuste de rebote para ajustar la suspensión a distintos estilos y condiciones de conducción
- Cuerpo de amortiguador roscado con un amplio rango de ajuste para ajustar con precisión la precarga y el recorrido muerto
- Cuerpo y componentes de aluminio de anodizado duro para una sensacional durabilidad y resistencia a la corrosión
- El orificio de 46 mm y el émbolo de disco flexible proporcionan una amortiguación precisa
- Un eje de cromo duro de 16 mm con retenes Viton® de diseño para una baja fricción y una fiabilidad a prueba de fugas
- Cada amortiguador está regulado específicamente para cada aplicación (amortiguación y dureza del muelle)
- Algunas aplicaciones están disponibles con ajuste remoto de precarga (RAP); esta opción cuenta con un ajustador hidráulico remoto para facilitar aún más el ajuste de precisión de la suspensión para distintas cargas, tales como acompañante o equipaje



1310-2082

NOTA: Muchos modelos están disponibles en versión estándar o de gran resistencia. Se recomiendan las aplicaciones HD para motos que se utilizan a o cerca de la capacidad de carga máxima del fabricante en más del 50% del tiempo.

NOTA: Antes de comprar o intentar instalar amortiguadores con diferente longitud OEM, confirme que el recorrido total de la suspensión se puede alterar sin ocasionar problemas de separación, tales como, basculante/eje para contacto de escape como así también cadena/protección correa de transmisión o contacto de neumático.

COMPATIBLE CON MODELO	N.º ART.
YAMAHA	
FZ-07 15-17	1310-2082
	1310-2083[1]

COMPATIBLE CON MODELO	N.º ART.
YAMAHA (CONT.)	
MT-07 18-20	1310-2082
	1310-2083[1]

COMPATIBLE CON MODELO	N.º ART.
YAMAHA (CONT.)	
XSR700 18-20	1310-2082
	1310-2083[1]

[1] Gran resistencia.

AMORTIGUADORES CON BOTELLA EXTERNA SERIE 970

PARA TRIUMPH BONNEVILLE 01-15

- ¡Progressive Suspension lo hizo de nuevo!
- Diseñado para motos con 2 amortiguadores de rendimiento
- Botellas de expansión externa, carga de gas de alta presión y válvula de discos de muelle concéntricos, todos empaquetados en un cuerpo de estilo mono-tubo
- Incluye muelles de paso progresivo
- El ajustador de precarga roscado y el ajuste externo de compresión permiten un ajuste de precisión para proporcionar un rendimiento óptimo para el peso del ciclista o el estilo de conducción



LARGO	N.º ART.
343 mm (13,5")	1310-1552

PROGRESSIVE suspension



AMORTIGUADORES O/R SERIE 13

- Los amortiguadores O/R Serie 13 contienen celdas de freón para un rendimiento sin expansiones
- Las mismas características que la serie 1200 estándar pero preparada para las exigencias especiales de la conducción dual-sport
- Muelles no incluidos

LONGITUD DEL AMORTIGUADOR

LONGITUD	N.º ART.
318 mm (12,5")	PS-1201BG
330 mm (13")	PS-1202BG
343 mm (13,5")	PS-1203BG
381 mm (15,0")	PS-1240B
419 mm (16,5")	PS-1241B

MUELLES O/R SERIE 13

DUREZA DE MUELLE	ACABADO	N.º ART.
65/130	Negro	PS-1321B
75/155	Negro	PS-1322B
80/175	Negro	PS-1323B
65/100	Negro	1312-0165

TABLA DE APLICACIONES DEL AMORTIGUADOR

COMPATIBLE CON MODELO	N.º ART.
BULTACO	
Frontera 250 78-79	PS-1240B
Frontera 370 78-79	PS-1240B
Pursang 250 77-79	PS-1240B
Pursang 370 77-79	PS-1240B
CAN-AM	
175 MX-3 77-	PS-1240B
COOPER	
250 Enduro 78-79	PS-1240B
HONDA	
XL100 70-76	PS-1203BG
XL125 70-76	PS-1203BG
XL250 71-75	PS-1203BG
XL350 71-75	PS-1203BG
XL500 79-81	PS-1241B
700 Nighthawk 84-86	PS-1240B
HUSQVARNA	
125CR 78-80	PS-1240B
250CR 77-78	PS-1240B
250WR 77-80	PS-1240B
390CR 77-78	PS-1240B
390WR 77-80	PS-1240B

COMPATIBLE CON MODELO	N.º ART.
HUSQVARNA (CONT.)	
Automatics 76-79	PS-1240B
KAWASAKI	
KX250 78-79	PS-1241B
KDX400 79-80	PS-1241B
SUZUKI	
TC/TS 125 76	PS-1201BG
TM250 Champion 74-75	PS-1202BG
DR370 78-79	PS-1240B
SP370 78-79	PS-1203BG
SP400 80	PS-1203BG
RE5 74-77	PS-1240B
SP500 82	PS-1240B
YAMAHA	
DT100 72-76	PS-1201BG
DT125 72-76	PS-1201BG
DT175 74-76	PS-1201BG
DT250 73-76	PS-1202BG
DT360 73-74	PS-1202BG
DT400 75-76	PS-1203BG
TT500 76-81	PS-1240B
XT500 76-79	PS-1240B

TABLA DE APLICACIONES DE MUELLES O/R 13

COMPATIBLE CON MODELO	TIPO	N.º ART.
BULTACO		
Pursang 250 77-79	Estándar	PS-1322B
Pursang 370 77-79	Estándar	PS-1322B
CAN-AM		
125 MX-6 80	Estándar	PS-1322B
	HD	PS-1323B
175 MX-3 77-	Estándar	PS-1322B
	HD	PS-1323B
250 MX-6 80	Estándar	PS-1322B
	HD	PS-1323B
400 MX-6 80	Estándar	PS-1322B
	HD	PS-1323B
COOPER-ISLO		
250 Enduro 78-79	Estándar	PS-1323B
HONDA		
MR250 75-77	Estándar	PS-1322B
XL250 71-75	HD	1312-0165
XL350 71-75	HD	1312-0165
XL500 79-81	Estándar	PS-1321B
	HD	PS-1322B
700 Nighthawk 84-86	Estándar	PS-1323B
HUSQVARNA		
125CR 78-80	Estándar	PS-1321B
	HD	PS-1322B
250CR 77-78	Estándar	PS-1323B
250WR 77-78	Estándar	PS-1323B
250WR 79-80	Estándar	PS-1323B

COMPATIBLE CON MODELO	TIPO	N.º ART.
HUSQVARNA (CONT.)		
390CR 77-78	Estándar	PS-1323B
390WR 77-78	Estándar	PS-1323B
390WR 79-80	Estándar	PS-1323B
Automatics 76-79	Estándar	PS-1323B
KAWASAKI		
KDX400 79-80	Estándar	PS-1322B
	HD	PS-1323B
MAICO		
400 Enduro 78-79	Estándar	PS-1323B
450 Enduro 78-79	Estándar	PS-1323B
SUZUKI		
PE175 78-79	Estándar	PS-1323B
PE175 80	Estándar	PS-1323B
TM250 Champion 74-75	HD	1312-0165
PE250 77-79	Estándar	PS-1323B
PE250 80-81	Estándar	PS-1323B
YAMAHA		
DT250 73-76	HD	1312-0165
DT360 73-74	HD	1312-0165
DT400 75-76	HD	1312-0165
TT500 76-78	Estándar	PS-1322B
	HD	PS-1323B
TT500 79-81	Estándar	PS-1322B
	HD	PS-1323B
XT500 76-79	Estándar	PS-1322B
	HD	PS-1323B

PROGRESSIVE suspension



AMORTIGUADORES MAGNUM 12 SERIES

- Cargados con gas para una amortiguación superior, sin pérdida de rendimiento y un funcionamiento consistente
- Amortiguación automática de seis etapas diseñada con una función anti-tope
- Cuerpo amortiguador de doble pared para protección del pistón y vida útil larga
- Los amortiguadores tienen acabado en negro y se venden por parejas
- Los muelles se venden por separado

NOTA: Muchos modelos están disponibles en versión estándar o de gran resistencia. Se recomiendan las aplicaciones HD para motos que se utilizan a o cerca de la capacidad de carga máxima del fabricante en más del 50% del tiempo.

NOTA: Antes de comprar o intentar instalar amortiguadores con diferente longitud OEM, confirme que el recorrido total de la suspensión se puede alterar sin ocasionar problemas de separación, tales como, basculante/eje para contacto de escape como así también cadena/protección correa de transmisión o contacto de neumático.

APLICACIONES DE AMORTIGUADOR/MUELLE SERIE 12

COMPATIBLE CON MODELO	AMORTIGUACIÓN N° ART	MUELLE ESTÁNDAR CROMADO	MUELLE H.D. CROMADO	MUELLE ESTÁNDAR NEGRO	MUELLE H.D. NEGRO
BMW					
R65 79-84	-	DS-222015	DS-222016	DS-310031	DS-310032
R75/5/6/7 73-77	-	DS-222015	DS-222016	DS-310031	DS-310032
R75/5 73-84	-	DS-222015	DS-222016	DS-310031	DS-310032
R90/100 73-84	-	DS-222015	DS-222016	DS-310031	DS-310032
BSA					
B44/50 Victor 66-72	-	-	-	-	1312-0165
DUCATI					
250cc 71-78	-	1312-0165	-	DS-222014	DS-310030
500 Pantah 80-85	PS-1204BG	DS-222014	DS-222015	DS-310030	DS-310031
500GTL 77	-	DS-222014	DS-222015	DS-310030	DS-310031
600 Pantah 80-85	-	DS-222014	DS-222015	DS-310030	DS-310031
750 Darmah 77-85	-	DS-222014	DS-222015	DS-310030	DS-310031
750GT/S 72-77	-	DS-222014	DS-222015	DS-310030	DS-310031
860GT 75-77	-	DS-222014	DS-222015	DS-310030	DS-310031
900 Darmah 77-85	-	DS-222014	DS-222015	DS-310030	DS-310031
900SS 76-85	-	DS-222014	DS-222015	DS-310030	DS-310031
900SS/GT 77-79	-	DS-222014	DS-222015	DS-310030	DS-310031
1000MHR 76-87	-	DS-222014	DS-222015	DS-310030	DS-310031
HONDA					
CM185T 79-80	-	DS-222014	DS-222015	DS-310030	DS-310031
CM200T 79-80	-	DS-222014	DS-222015	DS-310030	DS-310031
CB250RS 80-84	-	DS-222014	-	1312-0165	DS-310030
XL250 71-75	-	-	-	-	1312-0165
XL250 76-77	PS-1206BG	-	-	-	1312-0165
CB350 68-73	PS-1204BG	DS-222014	DS-222015	DS-310030	DS-310031
CB350F 73-77	PS-1204BG	DS-222014	DS-222015	DS-310030	DS-310031
CB350S 86-88	-	-	DS-222014	1312-0165	DS-310030
CL350 68-73	PS-1204BG	DS-222014	DS-222015	DS-310030	DS-310031
XL350 71-75	-	-	-	-	1312-0165
XL350 76-77	PS-1206BG	-	-	-	1312-0165
CB360 74-77	PS-1204BG	DS-222014	DS-222015	DS-310030	DS-310031
CJ360 74-77	PS-1204BG	DS-222014	DS-222015	DS-310030	DS-310031
CL360 74-77	PS-1204BG	DS-222014	DS-222015	DS-310030	DS-310031
CB400 92-93	PS-1204BG	DS-222014	DS-222015	DS-310030	DS-310031
CB400F 73-77	PS-1204BG[1]	DS-222014	DS-222015	DS-310030	DS-310031
CM400A/C/E/T 79-81	PS-1204BG	DS-222014	DS-222015	DS-310030	DS-310031
CB450 68-76	PS-1204BG	DS-222014	DS-222015	DS-310030	DS-310031
CL450 68-76	PS-1204BG	DS-222014	DS-222015	DS-310030	DS-310031
CM450A/C/E 79-83	PS-1204BG	DS-222014	DS-222015	DS-310030	DS-310031
CB500 71-73	PS-1204BG	DS-222014	DS-222015	DS-310030	DS-310031
CB500T 75-76	PS-1204BG	DS-222014	DS-222015	DS-310030	DS-310031
CX500 78-82	-	DS-222015	DS-222016	DS-310031	DS-310032

[1] Se requiere modificación de protección de cadena para separación del amortiguador.

PROGRESSIVE suspension

AMORTIGUADORES MAGNUM SERIE 12 (CONT.)

COMPATIBLE CON MODELO	AMORTIGUACIÓN N° ART	MUELLE ESTÁNDAR CROMADO	MUELLE H.D. CROMADO	MUELLE ESTÁNDAR NEGRO	MUELLE H.D. NEGRO
HONDA (CONT.)					
FT500 Ascot (single) 82-83	-	DS-222014	DS-222015	DS-310030	DS-310031
GB500 89-90	-	DS-222014	DS-222015	DS-310030	DS-310031
VT500FT Ascot (twin) 83-84	PS-1206BG	DS-222015	DS-222016	DS-310031	DS-310032
VT500 Shadow (twin) 83-84	PS-1206BG	DS-222015	DS-222016	DS-310031	DS-310032
XBR500 85-89	-	DS-222014	DS-222015	DS-310030	DS-310031
CB550F/K 74-78	PS-1204BG	DS-222014	DS-222015	DS-310030	DS-310031
CB650 79-82	PS-1204BG	DS-222014	DS-222015	DS-310030	DS-310031
CB650C 80-81	PS-1204BG	DS-222014	DS-222015	DS-310030	DS-310031
CB650C Nighthawk 82	PS-1205BG	DS-222016	1312-0166	DS-310032	DS310035
CB650C Nighthawk 83-85	-	DS-222015	DS-222016	DS-310031	DS-310032
700 Shadow 84-85	-	DS-222016	DS-222016	DS-310032	DS310035
700 Shadow 86-87	-	DS-222016	DS-222016	DS-310032	DS310035
VF700C Magna 85-86	-	DS-222016	DS-222016	DS-310032	DS310035
CB750A/C 76-82	PS-1204BG	DS-222015	DS-222016	DS-310031	DS-310032
CB750F 75-78	PS-1204BG	DS-222015	DS-222016	DS-310031	DS-310032
CB750F 79-80	PS-1205BG	DS-222015	DS-222016	DS-310031	DS-310032
CB750F 81-82	PS-1205BG	DS-222015	DS-222016	DS-310031	DS-310032
CB750K 69-78	PS-1204BG	DS-222015	DS-222016	DS-310031	DS-310032
CB750K 79-82	PS-1205BG	DS-222015	DS-222016	DS-310031	DS-310032
CB750 SC Nighthawk 82-83	PS-1204BG	DS-222015	DS-222016	DS-310031	DS-310032
CB750SC Nighthawk 91-03	-	DS-222015	DS-222016	DS-310031	DS-310032
CB900C 80	-	DS-222015	DS-222016	DS-310031	DS-310032
CB900C 81-82	-	DS-222015	DS-222016	DS-310031	DS-310032
CB900F 80-82	PS-1205BG	DS-222015	DS-222016	DS-310031	DS-310032
CB1000C 83	-	DS-222015	DS-222016	DS-310031	DS-310032
CBX (1000cc) 79-80	PS-1205BG	DS-222015	DS-222016	DS-310031	DS-310032
CB1100F 83	PS-1205BG	DS-222015	DS-222016	DS-310031	DS-310032
KAWASAKI					
KZ250CSR 80-82	-	DS-222014	DS-222015	DS-310030	DS-310031
KZ350 81-83	-	DS-222014	DS-222015	DS-310030	DS-310031
KH400 74-78	-	DS-222014	DS-222015	DS-310030	DS-310031
KZ400 Std./Ltd. 80-83	-	DS-222014	DS-222015	DS-310030	DS-310031
KH500 76	-	DS-222014	DS-222015	DS-310030	DS-310031
GPZ550 80-81	PS-1207BG	DS-222014	DS-222015	DS-310030	DS-310031
KZ550A 80-83	PS-1207BG	DS-222014	DS-222015	DS-310030	DS-310031
KZ550 Ltd. 80-83	-	DS-222014	DS-222015	DS-310030	DS-310031
KZ550F1 Spectre 80-83	-	DS-222014	DS-222015	DS-310030	DS-310031
ZL600 86-87	-	DS-222014	DS-222015	DS-310030	DS-310031
KZ650 77-83	-	DS-222014	DS-222015	DS-310030	DS-310031
KZ650CSR 82-83	-	DS-222014	DS-222015	DS-310030	DS-310031
KZ650SR 78-79	-	DS-222014	DS-222015	DS-310030	DS-310031
KZ750 (twin) 76-80	-	DS-222014	DS-222015	DS-310030	DS-310031
KZ750E 80-83	PS-1207BG	DS-222015	DS-222016	DS-310031	DS-310032
KZ750GPZ 82	PS-1207BG	DS-222015	DS-222016	DS-310031	DS-310032
KZ750H 80-83	PS-1207BG	DS-222015	DS-222016	DS-310031	DS-310032
KZ900 76-80	PS-1207BG	DS-222015	DS-222016	DS-310031	DS-310032
KZ900 Ltd. 76-80	PS-1207BG	DS-222015	DS-222016	DS-310031	DS-310032
Z1 (900cc) 73-75	PS-1207BG	DS-222014	DS-222015	DS-310030	DS-310031
ZL900A 85-87	-	DS-222015	DS-222016	DS-310031	DS-310032
KZ1000 77-82	PS-1207BG	DS-222015	DS-222016	DS-310031	DS-310032
KZ1000D Z1R 76-80	PS-1207BG	DS-222015	DS-222016	DS-310031	DS-310032
KZ1000CSR 81-82	PS-1207BG	DS-222015	DS-222016	DS-310031	DS-310032
KZ1000J 81-83	PS-1207BG	DS-222015	DS-222016	DS-310031	DS-310032
KZ1000 Ltd. 76-80	PS-1207BG	DS-222015	DS-222016	DS-310031	DS-310032
KZ1000 Ltd. 81-82	PS-1207BG	DS-222015	DS-222016	DS-310031	DS-310032
KZ1000R 81-83	PS-1207BG	DS-222015	DS-222016	DS-310031	DS-310032
ZL1000 Eliminator 85-87	-	DS-222015	DS-222016	DS-310031	DS-310032
KZ1100A Shaft 81-83	PS-1207BG	DS-222015	DS-222016	DS-310031	DS-310032
KZ1100GOZ 81-82	PS-1207BG	DS-222015	DS-222016	DS-310031	DS-310032
ZN1100 Ltd. 84-85	-	DS-222015	DS-222016	DS-310031	DS-310032
KZ1300 79-82	PS-1206BG	DS-222016	1312-0166	DS310035	DS-310032
LAVERDA					
500 Zeta 73-79	-	DS-222014	DS-222015	DS-310030	DS-310031
750F 73-79	-	DS-222014	DS-222015	DS-310030	DS-310031
1000 75-81	PS-1206BG	DS-222014	DS-222016	DS-310030	DS-310032
1200 75-81	PS-1206BG	DS-222015	DS-222016	DS-310031	DS-310032
MOTO GUZZI					
500 V50 79-83	-	DS-222014	DS-222015	DS-310030	DS-310031
750/850/1000 72-82	-	DS-222014	DS-222015	DS-310030	DS-310031
NORTON					
850 72-75	-	DS-222015	DS-222016	DS-310031	DS-310032
SUZUKI					
GT185 72-77	-	DS-222014	DS-222015	DS-310030	DS-310031
GS250 81-82	-	DS-222014	DS-222015	DS-310030	DS-310031
GT250 72-77	-	DS-222014	DS-222015	DS-310030	DS-310031
GS300 83	-	DS-222014	DS-222015	DS-310030	DS-310031

AMORTIGUADORES MAGNUM SERIE 12 continúa en la siguiente página.

PROGRESSIVE suspension

AMORTIGUADORES MAGNUM SERIE 12 (CONT.)

COMPATIBLE CON MODELO	AMORTIGUACIÓN N° ART	MUELLE ESTÁNDAR CROMADO	MUELLE H.D. CROMADO	MUELLE ESTÁNDAR NEGRO	MUELLE H.D. NEGRO
SUZUKI (CONT.)					
GT380 72-77	-	DS-222014	DS-222015	DS-310030	DS-310031
GN400 80-82	-	DS-222014	DS-222015	DS-310030	DS-310031
GS425 79	-	DS-222014	DS-222015	DS-310030	DS-310031
GS450 80-83	-	DS-222014	DS-222015	DS-310030	DS-310031
GT500 72-77	-	DS-222014	DS-222015	DS-310030	DS-310031
GS550 77-80	-	DS-222014	DS-222015	DS-310030	DS-310031
GS550 81-82	-	DS-222014	DS-222015	DS-310030	DS-310031
GT550 72-77	-	DS-222014	DS-222015	DS-310030	DS-310031
GS650E 81	-	DS-222014	DS-222015	DS-310030	DS-310031
GS650G (eje) 81-83	-	DS-222014	DS-222015	DS-310030	DS-310031
GS650L 81	-	DS-222014	DS-222015	DS-310030	DS-310031
GS650L 82	-	DS-222014	DS-222015	DS-310030	DS-310031
GS650M 83	PS-1206BG	DS-222014	DS-222015	DS-310030	DS-310031
GS750E/L 77-82	PS-1204BG	DS-222015	DS-222016	DS-310031	DS-310032
GS750S Katana 83	PS-1204BG	DS-222015	DS-222016	DS-310031	DS-310032
VX800 90-93	PS-1206BG	DS-222015	DS-222016	DS-310031	DS-310032
GS850G 79-83	-	DS-222015	DS-222016	DS-310031	DS-310032
GS1000E 78-80	PS-1204BG	DS-222015	DS-222016	DS-310031	DS-310032
GS1000G 80-81	-	DS-222015	DS-222016	DS-310031	DS-310032
GS1000S Katana 82	PS-1204BG	DS-222015	DS-222016	DS-310031	DS-310032
GS1100E 80-81	PS-1204BG	DS-222015	DS-222016	DS-310031	DS-310032
GS1100E 82-83	PS-1204BG	DS-222015	DS-222016	DS-310031	DS-310032
GS1100G 82-84	-	DS-222015	DS-222016	DS-310031	DS-310032
GS1100GK 82-84	-	DS-222016	DS310035	DS-310032	1312-0166
GS1100L 82-83	-	DS-222015	DS-222016	DS-310031	DS-310032
GS1100S Katana 83	PS-1204BG	DS-222015	DS-222016	DS-310031	DS-310032
TRIUMPH					
T100 71-74	-	DS-222014	DS-222015	DS-310030	DS-310031
T120 70-72	-	DS-222014	DS-222015	DS-310030	DS-310031
TR120 72-73	-	DS-222014	DS-222015	DS-310030	DS-310031
TR140 72-83	-	DS-222014	DS-222015	DS-310030	DS-310031
TR6 71-72	-	DS-222014	DS-222015	DS-310030	DS-310031
YAMAHA					
RD400 76-79	-	-	DS-222014	1312-0165	DS-310030
XS400 80-81	-	DS-222015	DS-222016	DS-310031	DS-310032
SR500 77-81	-	-	DS-222014	1312-0165	DS-310030
XJ550J Maxim 81-83	-	DS-222014	DS-222015	DS-310030	DS-310031
KX550R Seca 81-83	-	DS-222014	DS-222015	DS-310030	DS-310031
YX600 Radian 86-90	-	DS-222015	DS-222016	DS-310031	DS-310032
XJ650 Maxim 80-83	-	DS-222014	DS-222015	DS-310030	DS-310031
XJ650L Turbo 82-83	-	DS-222014	DS-222015	DS-310030	DS-310031
XJ650R Seca 82	-	DS-222014	DS-222015	DS-310030	DS-310031
XS650 Twin 75-76	-	DS-222014	DS-222015	-	DS-310031
XS650 Twin 77-83	-	DS-222014	DS-222015	DS-310030	DS-310031
FZX700 Fazer 86-87	-	DS-222016	DS-222016	DS-310032	DS310035
XJ700X Maxim	-	DS-222016	DS-222016	DS-310032	DS310035
XJ750 Maxim 81-83	-	DS-222015	DS-222016	DS-310031	DS-310032
XJ750R Seca 81-83	-	DS-222015	DS-222016	DS-310031	DS-310032
XS750 Special (Triple) 78-79	-	DS-222016	DS-222016	DS-310032	DS310035
XS850 Std. Triple 8081	-	DS-222016	DS-222016	DS-310032	DS310035
XS850S Special (Triple) 80-81	-	DS-222016	DS-222016	DS-310032	DS310035
XJ900R Seca 83	-	DS-222016	DS-222016	DS-310032	DS310035
XJ1100 Maxim 82	-	DS-222016	DS-222016	DS-310032	DS310035
XS1100 Std. 78-81	-	DS-222016	DS-222016	DS-310032	DS310035
XS1100S Special 79-81	-	DS-222016	DS-222016	DS-310032	DS310035

TABLA DE TAMAÑO DE AMORTIGUADORES

KITS DE CONVERSIÓN DE	LARGO	ANCLAJES	N.º ART.
Serie 12	330 mm (13,0")	Ojal a anclaje	PS-1204BG
Serie 12	343 mm (13,5")	Ojal a ojal	PS-1207BG
Serie 12	362 mm (14,25")	Ojal a anclaje	PS-1205BG
Serie 12	362 mm (14,25")	Ojal a ojal	PS-1206BG

MUELLES

KITS DE CONVERSIÓN DE	DUREZA DE MUELLE	ACABADO	N.º ART.
Serie 12	65/100	Negro	1312-0165
Serie 12	70/120	Cromado	DS-222014
Serie 12	70/120	Negro	DS-310030
Serie 12	90/130	Cromado	DS-222015
Serie 12	90/130	Negro	DS-310031

KITS DE CONVERSIÓN DE	DUREZA DE MUELLE	ACABADO	N.º ART.
Serie 12	105/150	Cromado	DS-222016
Serie 12	105/150	Negro	DS-310032
Serie 12	120/170	Cromado	1312-0166
Serie 12	125/170	Negro	DS310035

PARTS EUROPE STREET 2021

EMGO

AMORTIGUADORES CLÁSICOS

- Con una carcasa negra brillante y una tapa superior corta con muelles dobles cromados, anillo de retención superior y ajustador de precarga gradual por puntos
- Los amortiguadores están disponibles con extremos de anclaje con ojal y horquilla
- Cada juego de amortiguadores incluye casquillos de 10, 12 y 14 mm para todas las aplicaciones
- A la venta por pares

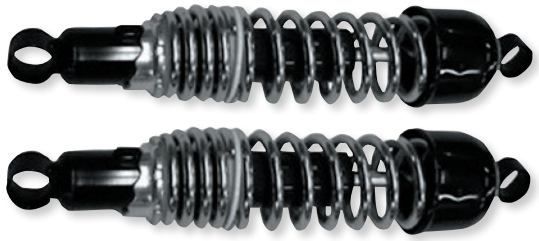

DIMENSIONES

LONGITUD	DESCRIPCIÓN	N.º ART.
325 mm (12,8")	Ojal/Ojal	**1310-0930**
335 mm (13,2")	Ojal/Ojal	**1310-0927**

LONGITUD	DESCRIPCIÓN	N.º ART.
340 mm (13,4")	Ojal/anclaje	**1310-0928**
365 mm (14,4")	Ojal/anclaje	**1310-0929**

APLICACIONES

COMPATIBLE CON MODELO	N.º ART.
HONDA	
CB350F/F1 73-74	**1310-0928**
CB/CL350 69-73	**1310-0928**
SL350 69-72	**1310-0928**
CB360 74	**1310-0928**
CJ360 76-77	**1310-0928**
CL360 74-75	**1310-0928**
CB400F 75-77	**1310-0928**
CM400A/C/E/T 79-81	**1310-0928**
CB450K1 - K7 68-74	**1310-0928**
CL450K2 - K6 70-74	**1310-0928**
CM450A/C/E 81-83	**1310-0928**
CB500K1 - K2 71-73	**1310-0928**
CB500T 75-76	**1310-0928**
CX500/C/D 78-82	**1310-0930**
VT500FT 83-84	**1310-0930**
XBR500 87-89	**1310-0930**
CB550F/K 75-77	**1310-0928**
CB650C 79-82	**1310-0928**
CB650SC 82	**1310-0929**
CB650SC 83-85	**1310-0930**
CB700SC 84-86	**1310-0928**
VF700C 85-87	**1310-0930**
CB750K1 - K5 70-75	**1310-0928**
CB750A/F 76-78	**1310-0928**
CB750F/K 79-82	**1310-0929**
CB750C/SC 80-83	**1310-0928**
VT750C 83	**1310-0930**
CB900C 80-82	**1310-0930**
CB900F 81-82	**1310-0929**
CB1000C 83	**1310-0930**
CBX 79-82	**1310-0929**
GL1000 75-79	**1310-0928**
CB1100F 83	**1310-0929**
KAWASAKI	
KZ200 A1 - A2 78-79	**1310-0930**

COMPATIBLE CON MODELO	N.º ART.
KAWASAKI (CONT.)	
KZ250 D/L/W 80-83	**1310-0930**
KH250 73-76	**1310-0930**
KZ305 A/B 81-88	**1310-0930**
KH400 A3 - A4 75-76	**1310-0930**
S3 A (400) 74-75	**1310-0930**
KZ400A/B/C/D/S 74-79	**1310-0930**
H1A-F/KH500 69-76	**1310-0930**
KZ550 DI (GPZ) 81	**1310-0927**
KZ550 A1 - A3 80-82	**1310-0927**
KZ550 C1 - C4 80-83	**1310-0930**
KZ650B/C/D/E/F/H 77-83	**1310-0930**
VN700 A1 85	**1310-0930**
H2A/B/C/ (750) 72-75	**1310-0930**
KZ750B1 - B4 76-79	**1310-0930**
KZ750E/H/R 80-83	**1310-0927**
VN750A2 - A4 86-88	**1310-0930**
KZ900A/B 76	**1310-0927**
Z1/Z2 73-75	**1310-0927**
KZ1000A/B/D/E/R/M 77-83	**1310-0927**
KZ1100A/B/L 81-83	**1310-0927**
SUZUKI	
GT185 72-77	**1310-0930**
GT185 80-81	**1310-0930**
GT250/L/M/A/B/C 73-78	**1310-0930**
T250/350 70-73	**1310-0930**
GS300 83-85	**1310-0927**
GT380 72-77	**1310-0930**
GN400 80-82	**1310-0927**
GS400 77-78	**1310-0930**
GS425 79	**1310-0927**
GS450 80-83	**1310-0927**
RE5 (Rotary) 75-76	**1310-0928**
GT500 75-77	**1310-0930**
T500 71-75	**1310-0930**
GS550 70-82	**1310-0927**

COMPATIBLE CON MODELO	N.º ART.
SUZUKI (CONT.)	
GT550 72-77	**1310-0930**
GS650GLX 82	**1310-0930**
GS650EX/GLX 81	**1310-0927**
VS700 85-86	**1310-0930**
GS750 77-83	**1310-0928**
GT750 72-77	**1310-0930**
GS850 78-82	**1310-0927**
GS1000 78-82	**1310-0928**
GS1100LT 80	**1310-0928**
GS1100E 80-83	**1310-0928**
GS1100SD Katana 83	**1310-0928**
GS1100GLZ/GLD 82-83	**1310-0927**
YAMAHA	
RD250/350 73-75	**1310-0927**
RD250E 78-79	**1310-0930**
XS360 76-77	**1310-0927**
RD400C/D/E/F 76-79	**1310-0930**
XS400 77-81	**1310-0930**
SR500 78-81	**1310-0930**
XS500 75-77	**1310-0930**
XJ550 81-83	**1310-0930**
TX650 73-74	**1310-0927**
XJ650 80-83	**1310-0930**
XS650 75-83	**1310-0930**
XV700 84-86	**1310-0930**
XJ750 81-83	**1310-0930**
XS750 77-78	**1310-0930**
XS850 80-81	**1310-0930**
XJ900 83	**1310-0930**
XJ1100 82	**1310-0930**
XS1100 79-81	**1310-0930**
XV1100 84-86	**1310-0930**
XV1100S/SG 86	**1310-0930**
VMX-12N/NC Vmax 85	**1310-0930**





AMORTIGUADORES PERSONALIZADOS SHORTY

- Rebaje fácilmente su moto simplemente instalando estos amortiguadores
- Disponible en varias configuraciones de montaje y acabados
- Miden 298 mm (11,4") de longitud de ojal a ojal o de ojal a anclaje
- Los amortiguadores tienen un ajuste de precarga de 5 posiciones
- El montaje del anclaje es de 10 mm x 1,25 rosca con diám. Int. de 22 mm de ancho
- Se venden por parejas

DESCRIPCIÓN	ACABADO DE LA CARCASA	ACABADO DEL MUELLE	N.º ART.
MONTAJE INFERIOR OJAL			
c/ojal	Cromado	Cromado	**1310-1211**
c/ojal	Negro	Negro	**1310-1212**
Sin ojal	Cromado	Negro	**1310-1219**
c/ojal	Negro	Cromado	**1310-1220**

DESCRIPCIÓN	ACABADO DE LA CARCASA	ACABADO DEL MUELLE	N.º ART.
MONTAJE INFERIOR ANCLAJE			
c/ojal	Cromado	Cromado	**1310-1213**
c/ojal	Negro	Negro	**1310-1214**
Sin ojal	Cromado	Negro	**1310-1216**
Sin ojal	Negro	Cromado	**1310-1217**

HYPERPRO · GTÜ APPROVED · ABE

Consultar tabla para más detalles

MUELLES DE AMORTIGUADOR TRASEROS

- El muelle trasero progresivo está diseñado para transferir suavemente la potencia del motor a la carretera mientras controla su moto, garantizando una mayor estabilidad y reduciendo significativamente el desgaste de los neumáticos
- Distancia de frenado más corta
- Mejor equilibrio en la moto, mayor comodidad de conducción, incluso con pasajeros
- Paso por curvas sencillas
- Mayor agarre en tiempo seco y húmedo
- Más confianza, le hace sentir más cómodo y/o más rápido
- Sensación general de confianza en la moto
- Disponible en negro
- Certificaciones ABE/GTÜ, salvo que se especifique lo contrario



COMPATIBLE CON MODELO	N.º ART.
BENELLI	
TRK 502 17-19	1312-0848[1]
TRK 502 X 18-19	1312-0849[1]
BMW	
F 650 GS 00-07	1312-0568
F 650 GS 08-12 (modelo de 2 cilindros)	1312-0569
F 650 GS Dakar 00-07	1312-0570
G 650 GS 09-10	1312-0473
G 650 GS Sertao 11-12	1312-0474
G 650 X Country 07-08	1312-0475
R 65 RT 85-95	1312-0571
F 700 GS (también ESA) 12-17	1312-0476
F 800 GS (depósito grande) 08-12	1312-0572
F 800 GS/ESA/Adventure 13-17	1312-0478
F 800 R 09-14	1312-0573
F 800 S/ST 05-12	1312-0574
K 100 83-91	1312-0575
R 1100 GS 94-98	1312-0480
R 1150 GS 99-03	1312-0481
R 1150 R 01-06	1312-0576
R 1150 GS Adventure 02-05	1312-0482
R 1200 GS 04-05	1312-0483
R 1200 GS 06-12	1312-0484
R 1200 GS ESA 07-10	1312-0486
R 1200 GS ESA 10-12	1312-0487
R 1200 GS lc ESA 13-17	1312-0488
R 1200 GS Adventure 06-13	1312-0489
R 1200 GS Adventure ESA 07-10	1312-0490
R 1200 GS Adventure ESA 10-13	1312-0491
R 1200 GS LS Adventure 14-17	1312-0554
R 1200 RT (no ESA) 05-13	1312-0580
R Nine T 14-16	1312-0527
BUELL	
XB9-R/S 02-04	1312-0526
XB9-R/S 05-	1312-0528
XB12-R/S 02-04	1312-0526
XB12-R/S 05-	1312-0528
DUCATI	
696 Monster 08-09	1312-0582
950 Multistrada 17-	1312-0739[1]
1000 Monster S.i.e. 02-	1312-0584
1200 Multistrada 10-12 (todos)	1312-0740[1]
HONDA	
CRF 250 L 13-16	1312-0585
CRF 250L 17-20	1312-0851[1]
CB 600 F Hornet 07-08	1312-0587
CB 600 SF Hornet 98-02	1312-0588
CB 600 SF Hornet 03-04	1312-0589
CB 600 SF Hornet 05-06	1312-0590
CBF 600 S/N ABS 08-13	1312-0591
CBR 600 F/F4 99-00	1312-0594
CBR 600 F/FS 01-06	1312-0595
CBR 600 RR 03-04	1312-0597
CBR 600 RR 05-06	1312-0598
XL 600 V Transalp 89-95	1312-0887[1]
NX 650 Dominator 88-91	1312-0729[1]
XL 650 V Transalp 00-06	1312-0492
NC 700 S 12-16	1312-0600
NC 700 X 12-16	1312-0601
NT 700 V Deauville 06-	1312-0602
XL 700 V Transalp 08-11	1312-0493

COMPATIBLE CON MODELO	N.º ART.
HONDA (CONT.)	
NC 750 S 13-16	1312-0600
NC 750 X 13-16	1312-0603
VFR750 F 94-97 (muelle morado)	1312-0867[1]
XRV 750 Africa Twin 88-94	1312-0494
XRV 750 Africa Twin 95-01	1312-0495
VFR 800 Fi 97-01	1312-0604
VFR 800 X Crossrunner 11-14	1312-0542
CB 900 F 02-03	1312-0605
CBF 1000 A 06-09	1312-0607
CBF 1000 F 10-15	1312-0608
CBR 1000 RR 06-07	1312-0611
CBR 1000 RR 08-11	1312-0612
CRF 1000 L ABS 16-17 (altura asiento OE)	1312-0565
CRF 1000 L ABS 16-17 (altura asiento +20 mm)	1312-0564
CFR 1000 L ABS 18-19 (altura asiento +20 mm)	1312-0865[1]
VTR 1000 F Firestorm 97-07	1312-0613
VTR 1000 SP-1 00-01	1312-0614
XL 1000 V Varadero 92-02	1312-0496
XL 1000 V Varadero 03	1312-0497
XL 1000 V Varadero 04-13	1312-0498
CRF 1100 L 20 (altura asiento OE)	1312-0868[1]
CRF 1100 L 20 (+ 20 mm altura asiento)	1312-0869[1]
CRF 1100 L 20 (+ 20 mm altura de asiento y cargas pesadas)	1312-0870[1]
VFR 1200 X Crosstourer 12	1312-0543
CB 1300 SF 03-09	1312-0615
ST 1300 A Pan European 02-15	1312-0617
KAWASAKI	
ER-6N/F 05-08	1312-0623
ER-6N/F 12-15	1312-0625
Ninja 650 17	1312-0728[1]
Versys 650 07-14	1312-0500
Z 650 17	1312-0727[1]
Z750 04-06 (excepto modelo S)	1312-0626
VN 900 06-10	1312-0628
Z 900 17-18	1310-1784[1]
Z 900 RS 18	1310-1767[1]
Versys 1000/ABS 15	1312-0539
Z1000 07-09	1312-0631
Z1000 10-13	1312-0632
KTM	
690 Enduro R 12-13	1312-0559
690 Enduro R ABS 14-16	1312-0560
690 SMC 08-11	1312-0561
950 Adventure 03-04	1312-0502
950 Adventure S 03-04	1312-0642
990 Adventure 07-	1312-0503
1190 Adventure (ABS, No-ESA) 13-	1312-0504
1290 Super Adventure 15-16	1312-0734[1]
1290 Super Adventure R 17	1312-0735[1]
1290 Super Adventure T 17	1312-0736[1]
1290 Super Duke R 14-19	1312-0866[1]
SUZUKI	
Bandit 650 S 07-	1312-0651
DL 650 V-Strom 04-16	1312-0505
DL 650 V-Strom 17	1312-0737[1]
Gladius 650 09-15	1312-0648
GSF 650 N Bandit 05-06	1312-0650
GSF 650 S Bandit 05-06	1312-0649

COMPATIBLE CON MODELO	N.º ART.
SUZUKI (CONT.)	
GSR 750 11-14	1312-0653
GSX-R750 06-10	1312-0656
DL 1000 V-Strom 02-03	1312-0506
DL 1000 V-Strom 04-13	1312-0507
DL 1000 V-Strom 14-18	1312-0541
GSX-R1000 05-06	1312-0659
GSX-R1000 17-20 (excepto R)	1312-0884[1]
SV1000 S 05-07	1312-0864[1]
GSF1200 Bandit 95-00	1312-0662
GSF1250 Bandit 07-12	1312-0663
GSX1300R Hayabusa 99-07	1312-0664
GSX1300R Hayabusa 08-17	1312-0665
GSX1400 01-05	1312-0666
TRIUMPH	
Street Triple 675 07-12	1312-0668
Tiger 800 11-15	1312-0509
Tiger 800 XC 11-14	1312-0508
Thunderbird 95-01	1312-0525
Tiger 955 (ruedas de aluminio) 05-06	1312-0510
Tiger 955 (ruedas de radios) 01-04	1312-0511
Street Triple 1050 05-10	1312-0671
Street Triple 1050 11	1312-0672
Sprint ST 1050 (también modelo GT) 05-10	1312-0786[1]
Tiger 1050 07-12	1312-0512
Tiger 1200 Explorer/XC 12-	1312-0513
YAMAHA	
FZ-6 R 08-13	1312-0674
FZS600 Fazer 98-03	1312-0675
FZS600 04-09	1312-0726[1]
XT 600 E 90-04	1312-0515
YZF-R6 06-07	1312-0677
YZF-R6 08-15	1312-0678
MT-03 16-	1312-0679
XT 660 R 04-	1312-0516
XT 660 X 04-	1312-0517
XT 660 Z Tenere (no ABS) 08-13	1312-0518
Tenere 700 19-20	1312-0850[1]
Tracer 700 20	1312-0871[1]
XTZ 750 Super Tenere 89-96	1312-0519
FZ-8 10-12	1312-0680
FZ-8 13-15	1312-0681
MT-09 Tracer 15-16	1312-0540
MT-09 13-16	1312-0684
MT-09 17	1312-0732[1]
MT-09 Tracer 17-18	1310-1866[1]
TDM 900 04-10	1312-0683
XJ 900 S Diversion 96-	1312-0685
FZ-1 Fazer 06	1312-0686
FZS 1000 Faxer 01-05	1312-0688
MT-01 05-12	1312-0702
YZF-R1 98-01	1312-0689
YZF-R1 02-03	1312-0690
YZF-R1 09-14	1312-0693
XJR 1200 94-98	1312-0695
XT 1200 Z Super Tenere 10-13	1312-0520
FJR 1300 ABS/AUT 01-12	1312-0697
FJR 1300 Heavy-Duty ABS/AUT 01-012	1312-0696
FJR 1300 Heavy Duty A/AS/ABS (versión no E/AE) 13-15	1312-0738[1]
XJR 1300 98-01	1312-0699

[1] Sin certificación ABE/GTÜ.

RACE TECH

MUELLES DE AMORTIGUADOR TRASEROS

- Muelles de amortiguador de alta calidad y rendimiento
- Precisión de 0,05 kg/mm
- Fabricada en acero al silicio para resortes cromado de primera calidad
- Granallados, tratados térmicamente y precargados
- Relación dureza-a-masa excelente
- Dimensiones 275 mm L x 59,5 mm diám. interior 1 x 62 mm diám. Interior 2



1312-0145



1312-0149

COMPATIBLE CON MODELO	8,5 KG/MM	8,9 KG/MM	9,4 KG/MM	9,8 KG/MM	10,7 KG/MM	11,6 KG/MM
BMW						
HP2 Megamoto 08-09	1312-0145	1312-0146	1312-0147	1312-0148	1312-0149	1312-0150
DUCATI						
620-D Monster 02-06	1312-0145	1312-0146	1312-0147	1312-0148	1312-0149	1312-0150
695 Monster 07-08	1312-0145	1312-0146	1312-0147	1312-0148	1312-0149	1312-0150
748 97-01	1312-0145	1312-0146	1312-0147	1312-0148	1312-0149	1312-0150
748R 99-02	1312-0145	1312-0146	1312-0147	1312-0148	1312-0149	1312-0150
749 03-04	1312-0145	1312-0146	1312-0147	1312-0148	1312-0149	1312-0150
749-D 06	1312-0145	1312-0146	1312-0147	1312-0148	1312-0149	1312-0150
749S 03-06	1312-0145	1312-0146	1312-0147	1312-0148	1312-0149	1312-0150
750D-S 02	1312-0145	1312-0146	1312-0147	1312-0148	1312-0149	1312-0150
750 Monster 98-01	1312-0145	1312-0146	1312-0147	1312-0148	1312-0149	1312-0150
750 Monster Dark 99-01	1312-0145	1312-0146	1312-0147	1312-0148	1312-0149	1312-0150
800 Monster S2R 07	1312-0145	1312-0146	1312-0147	1312-0148	1312-0149	1312-0150
800S-D Monster 04-05	1312-0145	1312-0146	1312-0147	1312-0148	1312-0149	1312-0150
851S 91-92	1312-0145	1312-0146	1312-0147	1312-0148	1312-0149	1312-0150
900 Monster 94	1312-0145	1312-0146	1312-0147	1312-0148	1312-0149	1312-0150
900 Monster 95-01	1312-0145[1]	1312-0146[1]	1312-0147[1]	1312-0148[1]	1312-0149[1]	1312-0150[1]
900/900D Monster 02	1312-0145	1312-0146	1312-0147	1312-0148	1312-0149	1312-0150
900 Monster City/Cromo 99-01	1312-0145[1]	1312-0146[1]	1312-0147[1]	1312-0148[1]	1312-0149[1]	1312-0150[1]
900 Monster S 00-01	1312-0145[1]	1312-0146[1]	1312-0147[1]	1312-0148[1]	1312-0149[1]	1312-0150[1]
900 SS CR 96-98	1312-0145[1]	1312-0146[1]	1312-0147[1]	1312-0148[1]	1312-0149[1]	1312-0150[1]
ST2 98-01	1312-0145	1312-0146	1312-0147	1312-0148	1312-0149	1312-0150
916 95	1312-0145	1312-0146	1312-0147	1312-0148	1312-0149	1312-0150
ST4 99-01	1312-0145[5]	1312-0146[5]	1312-0147[5]	1312-0148[5]	1312-0149[5]	1312-0150[5]
ST4S 02-03	1312-0145	1312-0146	1312-0147	1312-0148	1312-0149	1312-0150
ST4S ABS 03	1312-0145	1312-0146	1312-0147	1312-0148	1312-0149	1312-0150
996C Monster S4R 04	1312-0145	1312-0146	1312-0147	1312-0148	1312-0149	1312-0150
996S-R 01	1312-0145	1312-0146	1312-0147	1312-0148	1312-0149	1312-0150
Monster S4R 04-07	1312-0145[1]	1312-0146[1]	1312-0147[1]	1312-0148[1]	1312-0149[1]	1312-0150[1]
998 02-03	1312-0145	1312-0146	1312-0147	1312-0148	1312-0149	1312-0150
998S Bostrom 02	1312-0145	1312-0146	1312-0147	1312-0148	1312-0149	1312-0150
999 03-06	1312-0145	1312-0146	1312-0147	1312-0148	1312-0149	1312-0150
1000-D/1000S Monster 03-05	1312-0145	1312-0146	1312-0147	1312-0148	1312-0149	1312-0150
1000 Monster SR 06	1312-0145	1312-0146	1312-0147	1312-0148	1312-0149	1312-0150
1000 Monster S2R 07-08	1312-0145	1312-0146	1312-0147	1312-0148	1312-0149	1312-0150
1000 Monster S2R-RD 05-06	1312-0145	1312-0146	1312-0147	1312-0148	1312-0149	1312-0150
1000 Multistrada 04	1312-0145	1312-0146	1312-0147	1312-0148	1312-0149	1312-0150
1100 Hypermotard 08-09	1312-0145	1312-0146	1312-0147	1312-0148	1312-0149	1312-0150
1100 Hypermotard Evo-SP 10-11	1312-0145	1312-0146	1312-0147	1312-0148	1312-0149	1312-0150
1200 Multistrada 10	1312-0145	1312-0146	1312-0147	1312-0148	1312-0149	1312-0150
1200 Multistrada/ABS 11	1312-0145	1312-0146	1312-0147	1312-0148	1312-0149	1312-0150
1200 Multistrada S Touring 11	1312-0145	1312-0146	1312-0147	1312-0148	1312-0149	1312-0150
HONDA						
NSR250 96	1312-0145	1312-0146	1312-0147	1312-0148	1312-0149	1312-0150
RS250R 99-00	1312-0145[1]	1312-0146[1]	1312-0147[1]	1312-0148[1]	1312-0149[1]	1312-0150[1]
CBR600RR 03-04	1312-0145[1, 5]	1312-0146[1, 5]	1312-0147[1, 5]	1312-0148[1, 5]	1312-0149[1, 5]	1312-0150[1, 5]
CBR600RR 09-14	1312-0145[7]	1312-0146[7]	1312-0147[7]	1312-0148[7]	1312-0149[7]	1312-0150[7]
CBR1000RR 04-07	1312-0145[1, 5]	1312-0146[1, 5]	1312-0147[1, 5]	1312-0148[1, 5]	1312-0149[1, 5]	1312-0150[1, 5]
KAWASAKI						
ZX-6R 07-08	1312-0145[1, 2]	1312-0146[1, 2]	1312-0147[1, 2]	1312-0148[1, 2]	1312-0149[1, 2]	1312-0150[1, 2]
ZX-6R 09-15	1312-0145[2]	1312-0146[2]	1312-0147[2]	1312-0148[2]	1312-0149[2]	1312-0150[2]
ZX636 ZX-6R 03	1312-0145[3]	1312-0146[3]	1312-0147[3]	1312-0148[3]	1312-0149[3]	1312-0150[3]
ZX636 ZX-6R 04	1312-0145[2]	1312-0146[2]	1312-0147[2]	1312-0148[2]	1312-0149[2]	1312-0150[2]
ZX636 ZX-6R 05-06	1312-0145[4]	1312-0146[4]	1312-0147[4]	1312-0148[4]	1312-0149	1312-0150[4]
ZX-6RR 03-04	1312-0145[2]	1312-0146[2]	1312-0147[2]	1312-0148[2]	1312-0149[2]	1312-0150[2]
ZX-6RR 05-06	1312-0145[1]	1312-0146[1]	1312-0147[1]	1312-0148[1]	1312-0149[1]	1312-0150[1]
ZZ-R600 05-09	1312-0145[1]	1312-0146[1]	1312-0147[1]	1312-0148[1]	1312-0149[1]	1312-0150[1]
ZX-6R 636 05-06	1312-0145[4]	1312-0146[4]	1312-0147[4]	1312-0148[4]	1312-0149	1312-0150[4]
Z1000 10-13	1312-0145[1, 2, 5]	1312-0146[1, 2, 5]	1312-0147[1, 2, 5]	1312-0148[1, 2, 5]	1312-0149[1, 2, 5]	1312-0150[1, 2, 5]
ZX1000 11-15	1312-0145[1]	1312-0146[1]	1312-0147[1]	1312-0148[1]	1312-0149[1]	1312-0150[1]
ZX-10R 04-07	1312-0145[3]	1312-0146[3]	1312-0147[3]	1312-0148[3]	1312-0149[3]	1312-0150[3]
ZX-10R 08-10	1312-0145	1312-0146	1312-0147	1312-0148	1312-0149	1312-0150
ZX-10R 11-15	1312-0145[1]	1312-0146[1]	1312-0147[1]	1312-0148[1]	1312-0149[1]	1312-0150[1]
ZX-12R 01-03	1312-0145[1]	1312-0146[1]	1312-0147[1]	1312-0148[1]	1312-0149[1]	1312-0150[1]
ZX-14 06-15	1312-0145[1]	1312-0146[1]	1312-0147[1]	1312-0148[1]	1312-0149[1]	1312-0150[1]

[1] Requiere adaptador para collar del amortiguador; Race Tech N.º ART.SPSC B5855

[2] Requiere adaptador para collar del amortiguador; N° ART. 1312-0703.

[3] Requiere adaptador para collar del amortiguador; N° ART. 1312-0705.

[4] Requiere adaptador para collar del amortiguador; N° ART. 1312-0706.

[5] Requiere adaptador para collar del amortiguador; N° ART. 1312-0707.

[7] Requiere adaptador para collar del amortiguador; N° ART. 1312-0704.

MUELLES DE AMORTIGUADORES TRASEROS continúa en la siguiente página.

PARTS EUROPE STREET 2021

RACE TECH MUELLES DE AMORTIGUADOR TRASEROS (CONT.)

COMPATIBLE CON MODELO	8,5 KG/MM	8,9 KG/MM	9,4 KG/MM	9,8 KG/MM	10,7 KG/MM	11,6 KG/MM
SUZUKI						
GSX-R600 06-09	1312-0145[4]	1312-0146[4]	1312-0147[4]	1312-0148[4]	1312-0149[4]	1312-0150[4]
GSX-R600 11-15	1312-0145[1]	1312-0146[1]	1312-0147[1]	1312-0148[1]	1312-0149[1]	1312-0150[1]
GSX-R750 06-15	1312-0145[2]	1312-0146[2]	1312-0147[2]	1312-0148[2]	1312-0149[2]	1312-0150[2]
GSX-R1000 09-15	1312-0145[1, 2]	1312-0146[1, 2]	1312-0147[1, 2]	1312-0148[1, 2]	1312-0149[1, 2]	1312-0150[1, 2]
SV1000/S 03-07	1312-0145[3, 5]	1312-0146[3, 5]	1312-0147[3, 5]	1312-0148[3, 5]	1312-0149[3, 5]	1312-0150[3, 5]
TRIUMPH						
600 Daytona 04	1312-0145[1, 5]	1312-0146[1, 5]	1312-0147[1, 5]	1312-0148[1, 5]	1312-0149[1, 5]	1312-0150[1, 5]
675 Daytona 06-11	1312-0145[1]	1312-0146[1]	1312-0147[1]	1312-0148[1]	1312-0149[1]	1312-0150[1]
675 Street Triple 09	1312-0145[1]	1312-0146[1]	1312-0147[1]	1312-0148[1]	1312-0149[1]	1312-0150[1]
675 Street Triple R 09-10, 13-15	1312-0145[1]	1312-0146[1]	1312-0147[1]	1312-0148[1]	1312-0149[1]	1312-0150[1]
YAMAHA						
TZ250 91-93	1312-0145[1]	1312-0146[1]	1312-0147[1]	1312-0148[1]	1312-0149[1]	1312-0150[1]
YZF-R6 99-05	1312-0145	1312-0146	1312-0147	1312-0148	1312-0149	1312-0150
YZF-R6S 06-09	1312-0145[1]	1312-0146[1]	1312-0147[1]	1312-0148[1]	1312-0149[1]	1312-0150[1]
FZ8 11-12	1312-0145[6]	1312-0146[6]	1312-0147[6]	1312-0148[6]	1312-0149[6]	1312-0150[6]
TDM900 02-09	1312-0145[1]	1312-0146[1]	1312-0147[1]	1312-0148[1]	1312-0149[1]	1312-0150[1]
FZ-1 01-05	1312-0145[1]	1312-0146[1]	1312-0147[1]	1312-0148[1]	1312-0149[1]	1312-0150[1]
FZ-1 06-09, 11-15	1312-0145[6]	1312-0146[6]	1312-0147[6]	1312-0148[6]	1312-0149[6]	1312-0150[6]
YZF-R1 98-08	1312-0145[1]	1312-0146[1]	1312-0147[1]	1312-0148[1]	1312-0149[1]	1312-0150[1]

[1] Requiere adaptador para collar del amortiguador; Race Tech N.º ART.SPSC B5855
[2] Requiere adaptador para collar del amortiguador; N° ART. 1312-0703.
[3] Requiere adaptador para collar del amortiguador; N° ART. 1312-0705.
[5] Requiere adaptador para collar del amortiguador; N° ART. 1312-0707.
[6] Requiere adaptador para collar del amortiguador; N° ART. 1312-0733.

ADAPTADORES COLLAR DEL AMORTIGUADOR

N.º ART.	N.º ART.	N.º ART.
1312-0703	1312-0705	1312-0707
1312-0704	1312-0706	1312-0733

PROGRESSIVE suspension

MUELLE TRASERO

PARA HONDA GL1800 GOLD WING 01-17

- Resuelve el problema de un muelle demasiado blando para los propietarios de GL1800 que transportan cargas pesadas y sobrecargan el muelle



DESCRIPCIÓN	N.º ART.
Muelle trasero	01-1179B



BARON Custom Accessories

MUELLE DE AMORTIGUADOR DE GRAN RESISTENCIA

PARA YAMAHA XV1900C RAIDER 08-17

- Permite que el amortiguador de su moto haga su trabajo de manera más efectiva
- Mejora el control de amortiguación eliminando el rebote
- Se determinó que la clasificación de 450 kg (993 lb) es la mejor posible para adaptarse a la mayoría de las necesidades de los motociclistas frente a la clasificación estándar de 329 kg (725 lb)
- Con o sin kits para rebajar altura, este muelle ofrece una gran mejora a su motocicleta, especialmente cuando se transportan pasajeros o conductores más pesados

DESCRIPCIÓN	N.º ART.
Muelle de amortiguador de gran resistencia	1312-0387

BARON Custom Accessories

1312-0212



MUELLES DE ALTAS PRESTACIONES

- Diseñados para permitir que su amortiguador funcione eficazmente
- Este muelle es imprescindible para conductores pesados o cuando se transporta a pasajeros
- Mejora el control de amortiguación eliminando el rebote
- Proporciona un mejor control en las esquinas y caminos ásperos
- Ideal con o sin kits de rebaje de suspensión
- A la venta por unidad

COMPATIBLE CON MODELO	N.º ART.
YAMAHA	
XVS650 Drag Star Classic/Custom 98-17	1312-0212[1]
XVS1100 Drag Star Classic/Custom 99-09	1312-0213[2]
XV1600/1700 Road Star 99-14	1312-0212[1]
XV1700PC Road Warrior 02-09	1312-0212[1]

[1] La dureza de muelle de 422 kg (930 lb) es la mejor opción para la mayoría de los motociclistas.
[2] La dureza de muelle de 362 kg (800 lb) es la mejor opción para la mayoría de los motociclistas.



EMGO

CASQUILLOS/ADAPTADORES CASQUILLO AMORTIGUADOR

- Adapta ojales de amortiguador de 12 mm para uso en aplicaciones de 10 mm
- Diámetro exterior 12 mm x diámetro interior 10 mm
- Se venden por parejas

DESCRIPCIÓN	N.º ART.
Casquillos/espaciadores de amortiguador	1313-0151

BC

KIT EMBELLECEDOR AMORTIGUADOR

PARA LA MAYORÍA DE MODELOS TRIUMPH

- Reemplazo del tornillo y la arandela de serie
- Mecanizado CNC en aluminio de alta calidad
- Personaliza la estética del amortiguador trasero
- Ligeras y duraderas
- Acabado pulido
- Fácil de instalar
- Incluye cuatro tapas y cuatro tornillos de acero inoxidable



DESCRIPCIÓN	N.º ART.
Kit fundas embellecedoras de amortiguador	1320-0035

RACE TECH

KITS GOLD VALVE PARA AMORTIGUADORES

- Válvulas de hidráulico para conductores que se toman en serio el rendimiento de la suspensión
- Mayor control, agarre, suavidad y resistencia a hacer tope en suspensión
- Excelente capacidad de regulación para carretera o carreras
- Cualquier mecánico cualificado puedo instalarlos

DESCRIPCIÓN	N.º ART.
Kit Gold Valve de 40 mm	1314-0297
Kit Gold Valve de 46 mm	1314-0324
Kit especial amortiguación Gold Valve	SMGV-S4003



APLICACIONES

COMPATIBLE CON MODELO	N.º ART.
APRILIA	
Tuono 1000R 03-05	1314-0324
BUELL	
X1 Lightning 99-02	1314-0297
XB9R/RL/SL 00-04	1314-0297
XB12X Ulysses 06	1314-0297
1125R 08-09	1314-0297
DUCATI	
748/R 97-02	1314-0324
749 03-04	1314-0324
749 - D 05-06	1314-0324
749R 04-06	1314-0324
750 SS 99-01	1314-0324
750 SS 92-93	1314-0324
848 08-11	1314-0324
888 93-94	1314-0324
900SS 98-02	1314-0324
900SS 90-93	1314-0324
900SS CR 94-98	1314-0324
900SS FE 98	1314-0324
900SS SP 94-02	1314-0324
ST2 98-01	1314-0324
ST4 99-01	1314-0324
916 95-98	1314-0324

COMPATIBLE CON MODELO	N.º ART.
DUCATI (CONT.)	
996 99-01	1314-0324
Monster S4R 04-07	1314-0297
Monster 996C S4R 04	1314-0297
999 03-06	1314-0324
Multistrada 1000DS 03-06	1314-0324
1098 07-09	1314-0324
1198 09-11	1314-0324
1199 Panigale 12-14	1314-0297
HONDA	
RS125R 91-02	1314-0297
RS250R 99-00	1314-0297
CBR600 F3/F4/F4i 97-05	SMGV-S4003
CBR600RR 03-15	1314-0297
CBR900RR 96-98	SMGV-S4003
CBR929RR 00-01	1314-0297
CBR954RR 02-03	1314-0297
CB1000R 11-15	1314-0297
CBR1000RR 04-11	1314-0297
VTR 1000 SP1/SP2 00-06	1314-0297
KAWASAKI	
ZX-6R 95-15	1314-0297
ZX-6RR 03-06	1314-0297

COMPATIBLE CON MODELO	N.º ART.
KAWASAKI (CONT.)	
ZZR600 05-09	1314-0297
KLE650 Versys 07-12	1314-0297
ZX-7R 91-94	1314-0297
ZX-9R 94-03	1314-0297
Z1000 03-13	1314-0297
ZX1000 11-15	1314-0297
ZX-10R 04-15	1314-0297
ZZ-R 1100 90-93	1314-0297
ZX-12R 00-05	1314-0297
ZZR 1400 06-11	1314-0297
SUZUKI	
GSX-R600 92-93	1314-0297
GSX-R600 97-00	1314-0297
GSX-R600 01-05	1314-0324
GSX-R600 06-09, 11-15	1314-0297
GSX-R750 88-99	1314-0297
GSX-R750 00-05	1314-0324
GSX-R750 06-15	1314-0297
GSX-R1000 01-08	1314-0324
GSX-R1000 09-15	1314-0297
GSX-R1100 91-98	1314-0297
GSX1300 B-King 08-09	1314-0297

COMPATIBLE CON MODELO	N.º ART.
SUZUKI (CONT.)	
GSX1300R Hayabusa 99-15	1314-0297
TRIUMPH	
Daytona 600 04	1314-0297
Daytona 675 06-11	1314-0297
Street Triple 675 09	1314-0297
Street Triple R 09-10	1314-0297
Thunderbird Sport 900 98-99	1314-0297
Daytona T595 97-99	1314-0324
Daytona 955i 99-06	1314-0324
Speed Triple T509 97-98	1314-0324
Speed Triple 1050 05-11	1314-0324
Tiger 1200 Explorer 13	1314-0297
YAHAMA	
TZ125 94	1314-0297
TZ250 93	1314-0297
FZ6R 09-15	1314-0297
YZF600R 96-07	1314-0297
YZF-R6 99-15	1314-0297
YZF-R6S 06-09	1314-0297
YZF750R 93	1314-0297
YZF1000 97	1314-0297
FZ1 01-05	1314-0324

VÁLVULAS SEPARADORAS DE RETENCIÓN AMORTIGUADOR



- Reemplace la tuerca del eje de la serie por una válvula asimétrica para ofrecer diferentes caudales de compresión y retención
- El ajustador de retención de baja velocidad de la serie fluye a la misma velocidad durante la compresión y la retención, lo que hace que la amortiguación de la velocidad más baja sea demasiado blanda y cause sensación de falta de respuesta durante golpes de larga duración; las válvulas separadoras de retención amortiguador corrigen este problema
- El control de paso mantiene la geometría más consistente durante la aceleración y el frenado

COMPATIBLE CON MODELO	N.º ART.
BMW	
G650GS Showa/ Marzocchi 09-12	0450-0091
HONDA	
CBR600RR 03-15	0450-0091
VFR800 98-09	0450-0091
CB1000R 11-15	0450-0091
CBR1000RR 04-11	0450-0091

COMPATIBLE CON MODELO	N.º ART.
KAWASAKI	
ZX-6R/RR 04	0450-0093
ZX-6R/RR 05-15	0450-0091
ZX-9R 02-03	0450-0093
ZX-10R 04-10	0450-0093
ZX-10R 11-15	0450-0091
ZX-14 06-15	0450-0093
SUZUKI	
GSX-R600 01-09, 11-15	0450-0091

COMPATIBLE CON MODELO	N.º ART.
SUZUKI (CONT.)	
GSX750F 98-06	0450-0091
GSX-R750 00-15	0450-0091
GSX-R1000 01-08	0450-0093
GSX-R1000 09-15	0450-0091
TRIUMPH	
Street Triple 675 09	0450-0093
Tiger 800XC 12-13	0450-0091
Sprint RS 02-04	0450-0091

COMPATIBLE CON MODELO	N.º ART.
TRIUMPH (CONT.)	
Sprint ST 99-10	0450-0091
Speed Triple 1050 05-11	0450-0091
Tiger 1050 07-11	0450-0091
YAMAHA	
YZF-R6 03-15	0450-0091
YZF-R6S 06-09	0450-0091
YZF-R1 03-15	0450-0091

CONJUNTOS VÁSTAGO CON RETÉN

1314-0194



1314-0199



- A la venta por unidad

ESPECIFICACIONES VÁSTAGOS DE AMORTIGUADOR

MEDIDAS	N.º ART.
Cuerpo DI 40 mm x eje DE 14 mm, Showa	1314-0194
Cuerpo DI 46 mm x eje DE 14 mm x 13 mm	1314-0199

APLICACIONES

COMPATIBLE CON MODELO	N.º ART.
APRILIA	
RS250 97-02	1314-0199
RSV Mille 99-02	1314-0199
DUCATI	
Monster 750 98-01	1314-0199
Monster 900 95-01	1314-0199
900SS CR 96-98	1314-0199

COMPATIBLE CON MODELO	N.º ART.
KAWASAKI	
ZX-6R 09-10	1314-0194
YAMAHA	
YZF-R6 99-02	1314-0194
YZF-R1 07-08	1314-0194

1314-0193



RETENES DE AMORTIGUADOR

- Se venden por separado o en un juego de un retén de aceite y un guardapolvos

ESPECIFICACIONES

DESCRIPCIÓN	N.º ART.
Guardapolvos 18 mm x 25 mm	1314-0187
Juego guardapolvos/retén 18 mm	1314-0193

APLICACIONES

COMPATIBLE CON MODELO	N° ART. GUARDAPOLVOS	Nº ART. JUEGO RETÉN/ GUARDAPOLVOS
BMW		
R1100S 99-04	1314-0187	1314-0193
R1200GS/Adventure 07-09	1314-0187	1314-0193

RACE TECH

KITS ESPACIADORES PARA REBAJAR AMORTIGUADOR

- Se instala fácilmente entre el vástago con retén y la base de asiento de compresión en el vástago amortiguador
- Baje la moto de una a cuatro pulgadas
- El kit incluye espaciadores en grosores de 2 mm a 15 mm
- Disponible para tres tamaños de eje de amortiguador

NOTA: No para amortiguadores con doble muelle.



1314-0037 1314-0038 1314-0039

DESCRIPCIÓN	N.º ART.
Para eje de amortiguador de 14 mm	1314-0037

DESCRIPCIÓN	N.º ART.
Para eje de amortiguador de 16 mm	1314-0038

DESCRIPCIÓN	N.º ART.
Para eje de amortiguador de 18 mm	1314-0039

bitubo RACE SUSPENSION

KITS DESLIZAMIENTO DE HORQUILLA

- Desarrollado para aumentar la suavidad de la horquilla
- Rendimiento llevado al nivel más alto combinando casquillos mejorados con retenes que tienen un bajo coeficiente de fricción
- El único producto llave en mano para evitar imprecisiones

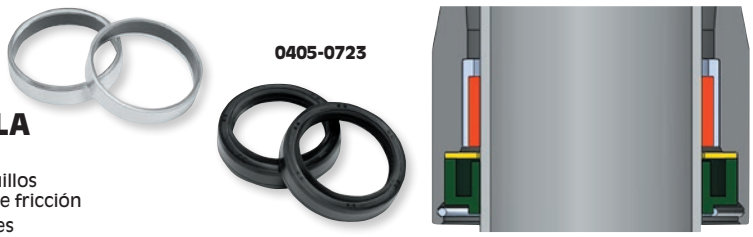

0405-0723

COMPATIBLE CON MODELO	N.º ART.
BMW	
R nineT 13-16	0405-0713
S 1000 RR 09-10, 15-18	0405-0714
S 1000 RR ABS 10-14	0405-0714
DUCATI	
848 08-10	0405-0718
848 EVO 11-12	0405-0718
Panigale 899 ABS 13-14	0405-0718

COMPATIBLE CON MODELO	N.º ART.
DUCATI (CONT.)	
1098 07-08	0405-0718
1198 09-11	0405-0718
HONDA	
CBR 600 RR 07-14	0405-0716
KAWASAKI	
ZX-6 R 600 09-16	0405-0715
ZX-10 R 1000 11-15	0405-0717

COMPATIBLE CON MODELO	N.º ART.
KAWASAKI (CONT.)	
ZX-10 R 1000 06-10	0405-0719
ZX-10 R ZXT00S 1000 16-18	0405-0720
ZX-10RR ABS 19	0405-0720
SUZUKI	
GSX-R 600/750 11-14	0405-0721
GSX-R 1000 09-14	0405-0722

COMPATIBLE CON MODELO	N.º ART.
TRIUMPH	
Tiger 800 10-12	0405-0723
Tiger 1050 06-09	0405-0723
YAMAHA	
YZF-R6 08-15	0405-0724
YZF-R6 17	0405-0890
FZ1 1000 06-12	0405-0725
YZF-R1 1000 09-13	0405-0726

KYB Genuine Parts

VÁSTAGOS CON RETÉN COMPLETOS AMORTIGUADOR

1314-0534



APLICACIONES

COMPATIBLE CON MODELO	N.º ART.
KAWASAKI	
ZX9 01	1314-0535
ZX10 05-07	1314-0534

COMPATIBLE CON MODELO	N.º ART.
KAWASAKI (CONT.)	
ZX1200R 01	1314-0535

DIMENSIONES

DIMENSIONES	N.º ART.
40/14 mm	1314-0534
40/14 mm	1314-0535

KYB Genuine Parts

RETENES DE ACEITE AMORTIGUADOR

1314-0539



APLICACIONES

COMPATIBLE CON MODELO	RETÉN SUPERIOR	RETÉN INFERIOR
KAWASAKI		
ZX10 05-08	1314-0540	1314-0539
SUZUKI		
GSX-R1000 03, 05-07	1314-0541	-

DIMENSIONES

DIMENSIONES	N.º ART.
14 mm	1314-0539
14 mm	1314-0540

DIMENSIONES	N.º ART.
16 mm	1314-0541

KYB Genuine Parts

GUARDAPOLVOS AMORTIGUADOR

1314-0546



APLICACIONES

COMPATIBLE CON MODELO	N.º ART.
KAWASAKI	
ZX6 03-04	1314-0547
ZX10 04	1314-0547
ZX10 05-08	1314-0546

COMPATIBLE CON MODELO	N.º ART.
SUZUKI	
Hayabusa 08	1314-0547

DIMENSIONES

DIMENSIONES	N.º ART.
14 mm	1314-0546
14 mm	1314-0547

KYB Genuine Parts

ARO DE PISTÓN AMORTIGUADOR

1314-0529



APLICACIONES

COMPATIBLE CON MODELO	N.º ART.
KAWASAKI	
ZX10 06-08	1314-0529

COMPATIBLE CON MODELO	N.º ART.
SUZUKI	
GSX-R1000 05-06	1314-0531

DIMENSIONES

DIMENSIONES	N.º ART.
40 mm	1314-0529
46 mm	1314-0531

TOPES DE RECORRIDO EN GOMA AMORTIGUADOR

KYB Genuine Parts



1314-0551

APLICACIONES

COMPATIBLE CON MODELO	N.º ART.
KAWASAKI	
ZX9 01	1314-0551
ZX10 04-08	1314-0550
SUZUKI	
GSX-R1000 05-07	1314-0552

DIMENSIONES

DIMENSIONES	N.º ART.
14 mm	1314-0550

DIMENSIONES	N.º ART.
14 mm	1314-0551

DIMENSIONES	N.º ART.
16 mm	1314-0552

KYB Genuine Parts

VÁSTAGO CON RETÉN TOPE DE RECORRIDO EN GOMA AMORTIGUADOR



- 24 mm

DESCRIPCIÓN	N.º ART.
SUZUKI	
Hayabusa 08	1314-0538

Todos los nºs de artículo en MAGENTA son nuevos para 2021

PARTS EUROPE STREET 2021

Consultar tabla para más detalles





KITS MUELLES DE REBAJE

- Muelles de rebaje para amortiguadores originales
- La dureza de muelle está diseñada para funcionar mejor que la original
- Disponible en posición de colocación doble o posterior
- Fabricado en aluminio ligero
- Mecanizado CNC
- Fácil montaje y ajuste perfecto
- Los muelles son negros (a menos que se indique lo contrario en la tabla)
- Certificaciones ABE/GTÜ, salvo que se especifique lo contrario

COMPATIBLE CON MODELO	DISTANCIA REBAJADA	POSICIÓN	N.° ART.
BMW			
K75/100 92-96	25 mm	Detrás	**1304-0795**
F 650 GS Dakar 00-07	40 mm	Doble	**1304-0796**
F 700 GS (también ESA) 12-17	30 mm	Doble	**1304-0605**
F 800 GS 08-12	25 mm	Doble	**1304-0606**
F 800 GS 08-12	50 mm	Doble	**1304-0607**
F 800 GS 08-12	25 mm	Detrás	**1304-0797**
F 800 GS/ESA 13-17	20 mm	Doble	**1304-0608**
F 800 GS/Adventure/ESA 13-17	35 mm	Doble	**1304-0609**
F 800 GS/Adventure/ESA 13-	50 mm	Doble	**1304-0610**
F 800 GT/ESA 13-15	25 mm	Doble	**1304-0798**
F 900 XR 20	30 mm	Detrás	**1304-1026**[1]
R 1200 GS 04-05	30 mm	Doble	**1304-0800**
R 1200 GS 06-13	30 mm	Doble	**1304-0801**
R 1200 GS/Adventure/ESA 08-10	40 mm	Doble	**1304-0604**
R 1200 GS/Adventure/ESA 10-13	40 mm	Doble	**1304-0617**
R 1200 GS Adventure 06-13	30 mm	Doble	**1304-0616**
R 1200 GS/Adventure/ESA 14-18	20 mm	Doble	**1304-0783**
R 1200 GS Adventure non-ESA 14-18	25 mm	Doble	**1304-0782**[1]
R 1200 GS ESA 07-10	30 mm	Doble	**1304-0612**
R 1200 GS ESA 10-12	30 mm	Doble	**1304-0613**
R 1200 GS lc (non-ESA) 14-18	25 mm	Doble	**1304-0611**
R 1200 GS lc ESA 13-16	20 mm	Doble	**1304-0614**
R 1200 GS lc Factory-lowered ESA 13-16	25 mm	Doble	**1304-0615**
R 1200 GS lc Rallye ESA 17-18 (muelle negro)	20 mm	Doble	**1304-1022**[1]
(muelle morado)			**1304-1025**[1]
R 1200 R 07-14	30 mm	Doble	**1304-0802**
R 1200 RT (non ESA) 05-13	30 mm	Doble	**1304-0803**
R NineT 14-16	25 mm	Doble	**1304-0677**
HONDA			
CB 500 X 19-20	20 mm	Detrás	**1304-1027**[1]
CB 600 SF Hornet 03-04	20/45 mm	Detrás	**1304-0806**
CBR 600 RR 03-04	25/30 mm	Detrás	**1304-0808**
CBR 600 RR 05-06	25/30 mm	Detrás	**1304-0809**
CBR 600 RR 07	40 mm	Detrás	**1304-0810**
CBR 650 D 14-	20 mm	Detrás	**1304-0867**[1]
NC 700 S 12-	35 mm	Detrás	**1304-1003**[1]
NC 700 X 12-	35 mm	Detrás	**1304-1003**[1]
NT 700 V Deauville 98-05	35 mm	Detrás	**1304-0811**
XL 700 V Transalp 08-	30 mm	Detrás	**1304-0812**
NT 700 V Deauville 98-05	35 mm	Detrás	**1304-0811**
NC 750 S 13-20	35 mm	Detrás	**1304-1003**[1]
NC 750 X 13-20	35 mm	Detrás	**1304-1003**[1]
VFR 750 F 94-97	35 mm	Detrás	**1304-0813**
X-Adv 750 17-20	30 mm	Detrás	**1304-1004**[1]
VFR 800 Fi 98-01	35 mm	Detrás	**1304-0814**
VFR 800 X Crossrunner 15-17	25 mm	Detrás	**1304-0759**
CB 900 SF Hornet 02-06	30 mm	Detrás	**1304-0815**
CBR 900 RR 00-01	35 mm	Detrás	**1304-0817**[1]
CRF 1000 L/ABS/DCT 16-17	25 mm	Doble	**1304-0792**[1]
CRF 1000 L /ABS/DCT 18-19	25 mm	Detrás	**1304-1005**[1]
CRF 1100 L / ABS / DCT 20	20 mm	Detrás	**1304-1006**[1]
KAWASAKI			
ER-6 N/F 09-11	30 mm	Doble	**1304-0824**[1]
ER-6 N/F 12-16	20 mm	Doble	**1304-0825**[1]

COMPATIBLE CON MODELO	DISTANCIA REBAJADA	POSICIÓN	N.° ART.
KAWASAKI (CONT.)			
ZX-6R 07-	30 mm	Detrás	**1304-0822**[1]
Ninja 650 17-20	25 mm	Doble	**1304-0885**[1]
Versys 650 07-14	30 mm	Doble	**1304-0618**
Versys 650 15-20	25 mm	Doble	**1304-0708**
Z 650 17-20	25 mm	Doble	**1304-0884**[1]
Z750/S 04-06	50 mm	Detrás	**1304-0827**[1]
Z750 ABS 07-	35 mm	Detrás	**1304-0828**[1]
Z800 13-	30 mm	Detrás	**1304-0829**[1]
Z900 17-19	25 mm	Doble	**1304-0938**[1]
Versys 1000 15-18	25 mm	Doble	**1304-0679**
Z1000 SX 11-13	25 mm	Detrás	**1304-0622**[1]
KTM			
950 Adventure 05-06	25 mm	Detrás	**1304-0710**
990 Adventure/ABS 06-13	25 mm	Detrás	**1304-0711**
990 Supermoto T 09-11	30 mm	Detrás	**1304-0790**
1050 Adventure/ABS 15-16	30 mm	Detrás	**1304-0791**
1190 Adventure/ABS 13-16	30 mm	Detrás	**1304-0712**
1190 Adventure EDS 13-16	30 mm	Detrás	**1304-1013**[1]
1190 Adventure/R 13-16	30 mm	Detrás	**1304-0788**
1290 Super Adventure 15-16	30 mm	Detrás	**1304-0900**[1]
1290 Super Adventure R 17-20	30 mm	Detrás	**1304-0901**[1]
1290 Super Adventure T 17	30 mm	Detrás	**1304-0902**[1]
SUZUKI			
GS 500 E 89-	30 mm	Detrás	**1304-0833**[1]
GS 500 E 89-	50 mm	Detrás	**1304-0834**[1]
GSR 600 06-	40 mm	Detrás	**1304-0835**[1]
DL650 V-Strom 04-18	30 mm	Detrás	**1304-1002**[1]
SV 650 (con ABS) 16-20	25 mm	Detrás	**1304-0876**[1]
	40 mm	Detrás	**1304-0877**[1]
DL 1000 V-Strom 02-13	30 mm	Detrás	**1304-0713**
	50 mm	Detrás	**1304-0714**
DL 1000 V-Strom 14-19	25 mm	Detrás	**1304-0758**
GSX-R1000 01-04	30 mm	Detrás	**1304-0836**[1]
SV 1000 N 03-	30 mm	Detrás	**1304-0837**[1]
TRIUMPH			
Street Triple R 675 13-16	25 mm	Detrás	**1304-1014**[1]
Tiger 800 11-	30 mm	Doble	**1304-0620**
Tiger 800 XC 11-14	30 mm	Detrás	**1304-0840**[1]
Tiger 1050 07-12	30 mm	Doble	**1304-0621**
YAMAHA			
FZ-6 Fazer 04-09	30 mm	Doble	**1304-0841**[1]
FZS 600 Fazer 98-	35 mm	Detrás	**1304-0842**[1]
YZF-R6 98-02	40 mm	Detrás	**1304-0843**[1]
XT 660 R 04-	30 mm	Detrás	**1304-0844**[1]
MT-07 14-17	20 mm	Doble	**1304-0845**[1]
MT-07 14-17	25 mm	Doble	**1304-0874**[1]
FZ 8 11-	30 mm	Detrás	**1304-0846**[1]
MT-09 13-16	25 mm	Detrás	**1304-0693**[1]
MT-09 Tracer 15-16	25 mm	Detrás	**1304-0709**
TDM 900 02-06	35 mm	Detrás	**1304-0847**[1]
XJ 900 s Diversion 95-	35 mm	Detrás	**1304-0848**[1]
FZ-1 Fazer 06-	30 mm	Detrás	**1304-0846**[1]
BT 1100 Bulldog 01-	40 mm	Detrás	**1304-0851**[1]

[1] Sin certificación ABE/GTÜ.

ESCAPES
BOLSAS & EQUIPAJE
FUNDAS & SEGURIDAD
ACCESORIOS GENERALES
PARABRISAS
CARENADOS & CARROCERÍA
ASIENTOS & RESPALDOS
MANILLARES & MANDOS MANUALES
ESTRIBERAS & MANDOS DE PIE
ILUMINACIÓN
ELÉCTRICO & INSTRUMENTACIÓN
CORONAS & PIÑONES
CADENAS & CORREAS TRANSMISIÓN
RUEDAS & ACCESORIOS
FRENOS
SUSPENSIÓN
MOTOR
ALIMENTACIÓN DE MOTOR
AUDIO/VIDEO & SOPORTES
ACCESORIOS PARA PILOTO
TORNILLERÍA & ARTÍCULOS PROMOCIONALES
ÍNDICE

TRW Lucas TÜV APPROVED ABE

Consultar tabla para más detalles



KITS BIELETAS PARA ELEVAR/REBAJAR ALTURA

KIT BIELETAS PARA REBAJAR ALTURA

- Permite al conductor un mayor contacto con el suelo
- Para la mayoría de los modelos, el uso de un kit de bieletas para rebajar altura significa que el caballete lateral debe ser acortado
- Solo debe ser instalado por un técnico capacitado

KITS BIELETAS PARA ELEVAR ALTURA

- Mejor manejabilidad mediante la geometría de suspensión modificada
- Permite entre 25 mm y 45 mm más de distancia al suelo
- Mayor carga en la rueda delantera y mejor aspecto
- Solo debe ser instalado por un técnico capacitado

NOTA: Certificaciones ABE/TÜV, salvo que se especifique lo contrario.

NOTA: Puede ser necesario realizar algunas modificaciones en el sistema de amortiguación para la instalación.

TIPOS DE BIELETAS DE REBAJE/ELEVACIÓN

01 = Placas triangulares
02 = Alojamiento amortiguador telescópico
03 = Bieleta
06 = Bieleta
07 = Alojamiento amortiguador telescópico
10 = Anillo retención de muelle

APLICACIÓN	ELEVAR ALTURA	TIPO	N.° ART. KIT BIELETAS PARA ELEVAR ALTURA	DISTANCIA REBAJADA	TIPO	N.° ART KIT BIELETAS PARA REBAJAR ALTURA
APRILIA						
SL 750 Shiver 07-10	-	-	-	35 mm	10	**1304-0450**[3, 5]
SMV 750 Dorsoduro 07-	-	-	-	25 mm	10	**1304-0450**[3, 5]
NA 850 Mana 07-10	-	-	-	35 mm	10	**1304-0644**[3, 5]
RSV 1000 Mille 99-	-	-	-	30 mm	1	**1304-0323**
BMW						
G 450 X 08-	-	-	-	18 mm	10	**1304-0448**[3]
G 650 Xmoto 07-	-	-	-	40 mm	10	**1304-0450**[3]
G 650 Xcountry 07-	-	-	-	40 mm	10	**1304-0450**[3]
K 1600 GT 12-	-	-	-	30 mm	1	**1304-0643**
DUCATI						
696 Monster 08-	-	-	-	30 mm	10	**1304-0450**[3]
796 Monster 11-	-	-	-	30 mm	10	**1304-0450**[3]
1100 Monster 08-	-	-	-	30 mm	10	**1304-0450**[3]
1100 Monster EVO 11-	-	-	-	30 mm	10	**1304-0450**[3]
HONDA						
CB 500 F/X 13-	-	-	-	30 mm	1	**1304-0719**[6]
CBF 500 04-	-	-	-	30 mm	2	**1304-0318**[4]
CBR 500 13-	-	-	-	30 mm	1	**1304-0719**[6]
CB 600 Hornet 07-08	-	-	-	35 mm	2	**1304-0318**[4]
CBF 600 N/S 04-	-	-	-	35 mm	2	**1304-0318**[4]
CBF 600 N/S 08-	-	-	-	35 mm	2	**1304-0318**[4]
CBR 600 RR 07-	-	-	-	25 mm	1	**1304-0639**
CBR 600 RA 09-	-	-	-	25 mm	1	**1304-0639**
NTV 650 Deauville 01- 05	-	-	-	25 mm	2	**1304-0318**[3]
NC 700 S/SA/SD 12-	-	-	-	30 mm	3	**1304-0652**
NC 700 D 12-	-	-	-	30 mm	3	**1304-0652**
NC 700 X 12-	-	-	-	30 mm	3	**1304-0652**
NT 700 Deauville 06-	-	-	-	25 mm	2	**1304-0318**[3]
NT 700 Deauville 10-	-	-	-	25 mm	2	**1304-0318**[3]
NC 750 SA/SD/S 14-	-	-	-	30 mm	3	**1304-0652**
NC 750 X/XA/XD 14-	-	-	-	30 mm	3	**1304-0652**
VFR 800 ABS 02-	-	-	-	25 mm	1	**1304-0332**
VFR 800 14-	20 mm	1	**1304-0948**[6]	20 mm	1	**1304-0955**[6]
VFR 800 X Crossrunner 11-15	-	-	-	25 mm	1	**1304-0332**
VFR 800 X Crossrunner 16-	25	1	**1304-0947**[6]	25 mm	1	**1304-0954**[6]
CB 900 Hornet 01-03	-	-	-	30 mm	2	**1304-0318**[4]
CBR 900 RR 02-	-	-	-	25 mm	1	**1304-0323**
XL 1000 Varadero 99-03	-	-	-	35 mm	1	**1304-0333**
HONDA (CONT.)						
XL 1000 Varadero 03-	-	-	-	35 mm	1	**1304-0303**
XL 1000 Varadero 11-	-	-	-	35 mm	1	**1304-0303**
CB 1100 X-eleven 99-	-	-	-	35 mm	2	**1304-0318**[4]
VFR 1200 F 10-	-	-	-	25 mm	1	**1304-0891**[6]
HUSQVARNA						
650 Terra/Strada 12-	-	-	-	35 mm	10	**1304-0448**[3, 5]
900 Nuda 12-	-	-	-	35 mm	10	**1304-0450**[3, 5]
900 Nuda R 12-	-	-	-	35 mm	10	**1304-0644**[3, 5]
KAWASAKI						
ZX 250 R 08-	-	-	-	25 mm	3	**1304-0337**
GPZ 500 S 94-	-	-	-	40 mm	3	**1304-0637**
ZX-6R 600 Ninja 95-	30 mm	3	**1304-0429**	35 mm	3	**1304-0304**
ZX-6R 600 Ninja 98-99	30 mm	3	**1304-0429**	35 mm	3	**1304-0324**
ZX-6R 600 Ninja 00-02	30 mm	3	**1304-0429**	35 mm	3	**1304-0324**
ZX-6RR 600 Ninja 03-04	30 mm	3	**1304-0429**	35 mm	3	**1304-0324**
ZX-6RR 600 Ninja 05-06	30 mm	3	**1304-0429**	35 mm	3	**1304-0304**
ZX-6R 600 Ninja/RR 06-08	30 mm	3	**1304-0429**	40 mm	3	**1304-0304**
ZX-6R 636 Ninja 02-	30 mm	3	**1304-0429**	35 mm	3	**1304-0324**
ZX-6R 636 Ninja 03-04	30 mm	3	**1304-0429**	35 mm	3	**1304-0324**
ZX-6R 636 Ninja 04-06	30 mm	3	**1304-0429**	35 mm	3	**1304-0304**
ER-6 650 N 06-08	-	-	-	25 mm	10	**1304-0325**[3]
ER-6 650 F 06-08	-	-	-	25 mm	10	**1304-0325**[3]
Ninja 650 17-	30 mm	1	**1304-0950**[6]	30 mm	1	**1304-0957**[6]
Z 650 17-	30 mm	1	**1304-0950**[6]	30 mm	1	**1304-0957**[6]
Z 750 N/S 04-06	30 mm	3	**1304-0429**	30 mm	3	**1304-0304**
Z 750 N/S 07-12	-	-	-	30 mm	3	**1304-0307**
ZX-7R 750 Ninja 96-	30 mm	3	**1304-0429**	-	-	-
Z 800 12-	-	-	-	35 mm	3	**1304-0304**
ZX-9 R 900 Ninja 98-00	30 mm	3	**1304-0429**	35 mm	3	**1304-0324**
ZX-9 R 900 Ninja 01-03	30 mm	3	**1304-0429**	35 mm	3	**1304-0324**
Z900 17-	30 mm	1	**1304-0946**[6]	30 mm	1	**1304-0953**[6]
KLV 1000 02-	30 mm	3	**1304-0441**	25 mm	3	**1304-0312**

[3] El soporte debe ser sometido a prueba de presión, solo se puede montar con soporte OE.
[4] El soporte debe ser sometido a prueba de presión, solo se puede montar con soporte OE sin maneta de tensión ajustable.
[5] Adaptar la pre-tensión de muelle.
[6] No aprobado por ABE/TÜV.

PARTS EUROPE STREET 2021

TRW Lucas TÜV APPROVED ABE

Consultar tabla para más detalles

KITS BIELETAS PARA ELEVAR/REBAJAR ALTURA (CONT.)

APLICACIÓN	ELEVAR ALTURA	TIPO	N.° ART. KIT BIELETAS PARA ELEVAR ALTURA	DISTANCIA REBAJADA	TIPO	N.° ART KIT BIELETAS PARA REBAJAR ALTURA
KAWASAKI (CONT.)						
KLV 1000 Versys 11-	-	-	-	20 mm	1	**1304-0647**
Z 1000 03-06	25 mm	3	**1304-0429**	30 mm	3	**1304-0304**
Z 1000 07-	-	-	-	30 mm	3	**1304-0307**
Z 1000 10-13	-	-	-	30 mm	1	**1304-0647**
Z 1000 14-	-	-	-	30 mm	1	**1304-0717**[6]
Z 1000 SX 11-	-	-	-	30 mm	1	**1304-0647**
Z 1000 SX 14-	-	-	-	30 mm	1	**1304-0647**
ZX-10R 1000 Ninja 04-05	30 mm	3	**1304-0429**	30 mm	3	**1304-0324**
ZX-10R 1000 Ninja 06-07	30 mm	3	**1304-0429**	25 mm	3	**1304-0339**
ZX-10R 1000 Ninja 08-	-	-	-	25 mm	3	**1304-0642**
ZX-10R 1000 Ninja 10	-	-	-	25 mm	3	**1304-0642**
ZX-10R 1000 Ninja 11-15	-	-	-	25 mm	3	**1304-0642**
ZX-10R/RR 1000 Ninja 16-	25 mm	1	**1304-0949**[6]	25 mm	1	**1304-0956**[6]
ZX-12R 1200 Ninja 01-	30 mm	3	**1304-0429**	-	-	-
KTM						
125 Duke 11-16	-	-	-	40 mm	7	**1304-0653**[3]
125 Duke 17-	20 mm	7	**1304-0944**[6]	25 mm	7	**1304-0951**[6]
RC 125 Duke 14-	-	-	-	40 mm	7	**1304-0653**[3]
125 Duke ABS 13-	-	-	-	40 mm	7	**1304-0653**[3]
200 Duke ABS 12-	-	-	-	40 mm	7	**1304-0653**[3]
390 Duke 13-16	-	-	-	40 mm	7	**1304-0653**[3]
390 Duke 17-	20 mm	7	**1304-0944**[6]	25 mm	7	**1304-0951**[6]
RC 390 Duke 14-	-	-	-	40 mm	7	**1304-0653**[3]
LC4 620 98-	-	-	-	25 mm	3	**1304-0328**
640 Duke II 99-	-	-	-	25 mm	3	**1304-0328**
690 SM/Enduro 08-	-	-	-	35 mm	10	**1304-0644**[3]
690 SMC 08-	-	-	-	35 mm	10	**1304-0644**[3]
690 Duke 08-11	-	-	-	20 mm	10	**1304-0644**[3]
690 SM 08-	-	-	-	20 mm	10	**1304-0644**[3]
990 Super Duke/R 05-	-	-	-	25 mm	10	**1304-0644**[3]
990 SMT/SMR 10-	-	-	-	35 mm	10	**1304-0644**[3]
SUZUKI						
GS 500 E/EU 89-00	25 mm	3	**1304-0429**	40 mm	3	**1304-0310**[1]
GS 500 E/EU 89-00	25 mm	3	**1304-0429**	40 mm	3	**1304-0310**[1]
GS 500 E/EU 01-	25 mm	3	**1304-0429**	40 mm	3	**1304-0310**[1]
GS 500 E/EU 03-	25 mm	3	**1304-0429**	40 mm	3	**1304-0310**[1]
GSF 600 Bandit 95-99	-	-	-	35 mm	3	**1304-0307**[5]
GSF 600 Bandit/S 00-04	-	-	-	30 mm	3	**1304-0307**
GSR 600 06-	-	-	-	30 mm	3	**1304-0314**[2]
GSX-R 600 97-00	-	-	-	25 mm	3	**1304-0312**
GSX-R 600 01-03	-	-	-	30 mm	3	**1304-0307**
GSX-R 600 04-05	-	-	-	30 mm	3	**1304-0307**
RF 600 93-96	-	-	-	35 mm	3	**1304-0307**
SFV 650 Gladius 09-	-	-	-	30 mm	3	**1304-0447**
DL650 V-Strom 04-06	30 mm	3	**1304-0441**	30 mm	3	**1304-0312**
DL 650 V-Strom 07-	30 mm	3	**1304-0441**	30 mm	3	**1304-0312**
DL 650 V-Strom 12-	30 mm	3	**1304-0439**	30 mm	3	**1304-0312**
GSF 650 Bandit/S 05-06	-	-	-	30 mm	3	**1304-0307**
GSF 650 Bandit/S 07-08	-	-	-	30 mm	3	**1304-0307**
GSF 650 Bandit/S 09-	-	-	-	30 mm	3	**1304-0307**
GSX 650 F 08-	-	-	-	30 mm	3	**1304-0307**
SV 650 99-02	-	-	-	30 mm	3	**1304-0308**
SV 650 03-09	25 mm	3	**1304-0441**	30 mm	3	**1304-0309**
GSX-R 750 92-95	-	-	-	25 mm	10	**1304-0644**[3]
GSX-R 750 96-99	-	-	-	25 mm	3	**1304-0312**
GSX-R 750 00-03	-	-	-	30 mm	3	**1304-0307**
GSX-R 750 04-05	-	-	-	30 mm	3	**1304-0307**
RF 900 94-97	-	-	-	30 mm	3	**1304-0307**
DL 1000 V-Strom 02-13	30 mm	3	**1304-0441**	20 mm	3	**1304-0312**
DL 1000 V-Strom 14-	-	-	-	30 mm	1	**1304-0643**
GSX-R 1000 01-02	-	-	-	30 mm	3	**1304-0307**
GSX-R 1000 03-04	-	-	-	30 mm	3	**1304-0307**
GSX-R 1000 05-06	-	-	-	30 mm	3	**1304-0310**
SUZUKI (CONT.)						
GSX-R 1000 09-16	-	-	-	30 mm	1	**1304-0643**
GSX-R 1000 17-	30 mm	1	**1304-0945**[6]	30 mm	1	**1304-0952**[6]
GSX-R 1100 95-96	-	-	-	25 mm	10	**1304-0644**[3]
GSF 1200 Bandit 96-00	35 mm	3	**1304-0429**	35 mm	3	**1304-0310**
GSF 1200 Bandit 01-05	35 mm	3	**1304-0429**	35 mm	3	**1304-0310**
GSF 1200 Bandit 06	35 mm	3	**1304-0429**	35 mm	3	**1304-0310**
GSF 1250 Bandit 07-	35 mm	3	**1304-0429**	35 mm	3	**1304-0310**
GSX 1250 F/FA 10-	35 mm	3	**1304-0429**	35 mm	3	**1304-0310**
GSX 1300 BK B-King 07-	30 mm	3	-	30 mm	3	**1304-0637**
TRIUMPH						
675 Daytona 06-	-	-	-	25 mm	1	**1304-0334**
675 Daytona/R 12-	-	-	-	25 mm	1	**1304-0334**
675 Street Triple/R 07-12	-	-	-	30 mm	1	**1304-0334**
675 Street Triple/R 13-	-	-	-	30 mm	1	**1304-0334**
800 XRX/XCX 15-	-	-	-	30 mm	3	**1304-0726**
885 Legend TT 99-	-	-	-	30 mm	3	**1304-0339**
1050 Tiger 07-	-	-	-	30 mm	1	**1304-0649**
1050 Tiger Sport 13-	-	-	-	30 mm	1	**1304-0649**
1200 Trophy SE 13-	-	-	-	40 mm	3	**1304-0312**
YAMAHA						
DT 125 R 95-	-	-	-	25 mm	3	**1304-0335**
DT 125 RE/X 05-	-	-	-	25 mm	3	**1304-0335**
YZF 125 MT 14-	-	-	-	40 mm	3	**1304-0716**[6]
YZF 125 R 08-13	-	-	-	30 mm	3	**1304-0446**
YZF 125 R 14-	-	-	-	40 mm	3	**1304-0716**[6]
FZR 600 94-95	-	-	-	40 mm	3	**1304-0314**
FZR 600 94-95	-	-	-	40 mm	3	**1304-0314**
FZS 600 Fazer 98-03	35 mm	3	**1304-0439**	35 mm	3	**1304-0312**
FZ6 600 Fazer/S 04-06	-	-	-	35 mm	2	**1304-0336**[3]
FZ6 600 Fazer S2 07-	-	-	-	35 mm	2	**1304-0336**[3]
XJ6 600 Diversion/ ABS 09-	-	-	-	25 mm	10	**1304-0448**[3]
XJ6 600 Diversion/ ABS 13-	-	-	-	25 mm	10	**1304-0448**[3]
YZF 600 R6 03-04	-	-	-	30 mm	6	**1304-0320**
YZF 600 R6 05-06	-	-	-	30 mm	6	**1304-0320**
SZR 660 96-	-	-	-	30 mm	3	**1304-0309**
XT 660 X/R 04-	-	-	-	30 mm	3	**1304-0338**
XT 660 Z Ténéré 08-	-	-	-	35 mm	3	**1304-0913**[6]
MT-07 700 14-	-	-	-	25 mm	10	**1304-0325**
MT-07 700 Moto Cage 15-	-	-	-	25 mm	10	**1304-0325**
YZF 750 93-97	-	-	-	30 mm	3	**1304-0307**
FZ8 800 Fazer 10-	-	-	-	25 mm	1	**1304-0315**
MT09/ABS 13-	-	-	-	25 mm	3	**1304-0715**[6]
TRX 850 96-	30 mm	3	**1304-0429**	-	-	-
TDM 900 02-	-	-	-	35 mm	3	**1304-0337**
TDM 900 03-	-	-	-	35 mm	3	**1304-0337**
TDM 900 06-	-	-	-	35 mm	3	**1304-0337**
XJ 900 Diversion 95-	-	-	-	35 mm	3	**1304-0312**
FZS 1000 Fazer 01-	30 mm	3	**1304-0441**	30 mm	3	**1304-0309**
FZS 1000 Fazer 04-	30 mm	3	**1304-0441**	30 mm	3	**1304-0309**
FZ-1 1000 Fazer 06-	-	-	-	25 mm	1	**1304-0315**
YZF 1000 R1 98-00	-	-	-	30 mm	6	**1304-0320**
YZF 1000 R1 01	-	-	-	30 mm	6	**1304-0320**
YZF 1000 R1 02-03	-	-	-	30 mm	6	**1304-0320**
YZF 1000 R1 04-05	-	-	-	30 mm	1	**1304-0639**
YZF 1000 R1 06	-	-	-	30 mm	1	**1304-0639**
FJR 1300 03-05	-	-	-	30 mm	3	**1304-0637**
FJR 1300 03-05	-	-	-	30 mm	3	**1304-0637**
FJR 1300 06-	-	-	-	25 mm	3	**1304-0642**
FJR 1300 13-	-	-	-	25 mm	3	**1304-0642**

[1] Debe quitarse el caballete central.

[2] El caballete lateral debe acortarse aproximadamente 15 mm según las instrucciones de montaje.

[3] El soporte debe ser sometido a prueba de presión, solo se puede montar con soporte OE.

[5] Adaptar la pre-tensión de muelle.

[6] No aprobado por ABE/TÜV.

PARTS EUROPE STREET 2021

PSR

BIELETAS DE REBAJE

- Centro de gravedad más bajo para mejores puestas en marcha y mayor seguridad
- Mecanizado CNC para un excelente ajuste y acabado
- Las aplicaciones totalmente ajustables permiten ajustes en pequeños incrementos
- Dos o tres posiciones de rebaje disponibles de los kits de bieletas para rebajar altura regulares de PSR [Orificio 1 = 25,4 mm (1"); esto significa que el orificio 1 baja la moto 25,4 mm (1")]
- Disponibles con un acabado cromado o en color negro; la versión completamente ajustable solo está disponible en color negro



BIELETAS DE REBAJE TOTALMENTE AJUSTABLES

COMPATIBLE CON MODELO	NEGRO
DUCATI	
848/EVO 08-13	**1304-0268**
Streefighter 848 12-15	**1304-0268**
1098 07-09	**1304-0268**
Streetfighter/S 1098 10-12	**1304-0268**
1198 09-12	**1304-0268**
HONDA	
CBR250R 11-13	**1304-0471**
CB300F 15-18	**1304-0471**
CBR300R 15-19	**1304-0471**
CB500F/X/R 13-18	**1304-0373**
CBR600F4 99-00	**1304-0373**
CBR600F4i 01-06	**1304-0373**
CBR600RR 07-20	**1304-0375**
CBR1000RR 08-19	**1304-0375**
CRF1000 Africa Twin 16-20	**1304-0958**
KAWASAKI	
Ninja 250R 08-12	**1304-0266**
Ninja 300 13-17	**1304-0266**

COMPATIBLE CON MODELO	NEGRO
KAWASAKI (CONT.)	
Ninja 400 18-20	**1304-0959**
GPZ500S 94-09	**1304-0266**
ZX6R/RR 98-08	**1304-0266**
ZX6R/RR 09-20	**1304-0266**[1]
ZZR600 05-08	**1304-0266**
Ninja 650R 17-20	**1304-0960**
Z650 17-19	**1304-0960**
Z750/S 05-06	**1304-0266**
Z900 17-19	**1304-0961**
ZX9R 98-03	**1304-0266**
H2 15-20	**1304-0869**
Ninja 1000 11-19	**1304-0473**
Ninja 1000SX 20	**1304-0473**
Z1000 03-08	**1304-0266**
Z1000 10-16	**1304-0472**
ZX10R 04-10	**1304-0266**
ZX10R 11-15	**1304-0474**
ZX10R 16-20	**1304-0870**
ZX12R 00-05	**1304-0266**

COMPATIBLE CON MODELO	NEGRO
KAWASAKI (CONT.)	
ZX14R 06-20	**1304-0376**
SUZUKI	
GSX-R600 96-05	**1304-0266**
GSX-R600 11-19	**1304-0475**
DL650 V-Strom 04-19	**1304-0655**
GSX650F 08-09	**1304-0266**
SFV650 Gladius 14-15	**1304-0962**
SV650 17-19	**1304-0962**
GSX-R750 96-05	**1304-0266**
GSX-R750 11-19	**1304-0475**
GSX-S750 15-19	**1304-0963**
DL1000 V-Strom 02-13	**1304-0266**
DL1000 V-Strom 14-19	**1304-0793**
GSX-R1000 01-06	**1304-0266**
GSX-R1000 09-19	**1304-0477**
GSF1200 Bandit 97-05	**1304-0266**
GSF1250 Bandit 07-10	**1304-0266**

COMPATIBLE CON MODELO	NEGRO
TRIUMPH	
Daytona 600 03-04/ Daytona 650 05	**1304-0373**
Speed 4 02-05	**1304-0373**
TT600 00-03	**1304-0373**
Daytona 675/R 06-19	**1304-0385**
Street Triple 675/R 07-17	**1304-0385**
YAMAHA	
YZF R6 03-05	**1304-0379**
YZF R6 06-20	**1304-0266**
YZF R6S 06-10	**1304-0379**
YZF600R 97-07	**1304-0266**
FZ8 11-17	**1304-0381**
FZ1 02-05	**1304-0266**
FZ1 06-16	**1304-0381**
FZ-10 17-19	**1304-0964**
MT-10 18-20	**1304-0964**
YZF R1 04-06	**1304-0381**
YZF R1 07-08	**1304-0383**
YZF R1 09-14	**1304-0384**

[1] Solo con un escape no original.





BIELETAS DE REBAJE

COMPATIBLE CON MODELO	ALTURA PARA REBAJAR POR ORIFICIO	CROMADO	NEGRO
HONDA			
CB500F/ R/X 13-18	Orificio 1 = 25,4 mm	-	**1304-0233**
CBR600F2/ F3 91-98	Orificio 1 = 25,4 mm	-	**1304-0233**
CBR600F4i 01-06	Orificio 1 = 25,4 mm	-	**1304-0233**
CBR600RR 03-06	Orificio 1 = 25,4 mm, orificio 2 = 76,2 mm	-	**1304-0235**
CBR600RR 07-20	Orificio 1 = 50,8 mm	**1304-0236**	**1304-0237**
CBR650F 14-18	Orificio 1 = 50,8 mm	-	**1304-0871**
CBR1000RR 04-07	Orificio 1 = 25,4 mm, orificio 2 = 76,2 mm	-	**1304-0239**
CBR1000RR 08-19	Orificio 1 = 50,8 mm	-	**1304-0364**
VTR 1000 SP1/SP2 00-06	Orificio 1 = 25,4 mm, orificio 2 = 76,2 mm	-	**1304-0239**
CBR1100XX 97-03	Orificio 1 = 25,4 mm, orificio 2 = 76,2 mm	-	**1304-0233**
KAWASAKI			
Ninja 250R 08-12	Orificio 1 = de serie, orificio 2 = 50,8 mm, orificio 3 = 102 mm, orificio 4 = 38,1 mm, orificio 5 = 88,9 mm	**1304-0248**	**1304-0249**
Ninja 300 13-17	Orificio 1 = de serie, orificio 2 = 50,8 mm, orificio 3 = 102 mm, orificio 4 = 38,1 mm, orificio 5 = 88,9 mm	**1304-0248**	**1304-0249**
GPZ500S 94-09	Orificio 1 = 25,4 mm, orificio 2 = 50,8 mm, orificio 3 = 102 mm	-	**1304-0241**
ZX6R/RR 98-04	Orificio 1 = 25,4 mm, orificio 2 = 50,8 mm, orificio 3 = 102 mm	-	**1304-0241**
ZX6R/RR 05-20	Orificio 1 = 25,4 mm, orificio 2 = 50,8 mm, orificio 3 = 102 mm	-	**1304-0245**
ER-6N 09-11	50,8 mm	-	**1304-0479**
ER-6F 06-08	50,8 mm	-	**1304-0370**
ER-6F 09-11	50,8 mm	-	**1304-0479**
ER-6F 12-15	50,8 mm	-	**1304-0370**
EX650R 12-14	50,8 mm	-	**1304-0479**

COMPATIBLE CON MODELO	ALTURA PARA REBAJAR POR ORIFICIO	CROMADO	NEGRO
KAWASAKI (CONT.)			
ZX9R 98-01	Orificio 1 = 25,4 mm, orificio 2 = 50,8 mm, orificio 3 = 102 mm	-	**1304-0241**
ZX9R 02-03	Orificio 1 = 25,4 mm, orificio 2 = 50,8 mm, orificio 3 = 102 mm	-	**1304-0241**
ZX10R 04-07	Orificio 1 = 25,4 mm, orificio 2 = 50,8 mm, orificio 3 = 102 mm	**1304-0242**	**1304-0243**
ZX12R 00-01	Orificio 1 = 25,4 mm, orificio 2 = 50,8 mm, orificio 3 = 102 mm	-	**1304-0241**
ZX12R 02-05	Orificio 1 = 25,4 mm, orificio 2 = 50,8 mm, orificio 3 = 102 mm	-	**1304-0245**
ZX14R 06-20	Orificio 1 = de serie, orificio 2 = 38,1 mm, orificio 3 = 76,2 mm	**1304-0246**	**1304-0247**
SUZUKI			
GSF600 Bandit 00-03	Orificio 1 = de serie, orificio 2 = 50,8 mm, orificio 3 = 102 mm, orificio 4 = 38,1 mm, orificio 5 = 88,9 mm	-	**1304-0485**
GSX-R600 97-00	Orificio 1 = 25,4 mm, orificio 2 = 50,8 mm, orificio 3 = 102 mm	-	**1304-0251**
GSX-R600 01-05	Orificio 1 = 50,8 mm, orificio 2 = 102 mm	**1304-0252**	**1304-0253**
GSX-R600 06-07	Orificio 1 = 63,5 mm, orificio 2 = 114 mm	**1304-0254**	**1304-0255**
GSX-R600 11-19	38,1 mm	-	**1304-0483**
DL650 V-Strom 04-18	Orificio 1 = 25,4 mm, orificio 2 = 50,8 mm, orificio 3 = 102 mm	-	**1304-0251**
SV650 99-02	Orificio 1 = 25,4 mm, orificio 2 = 50,8 mm, orificio 3 = 102 mm	-	**1304-0259**
SV650 03-09	Orificio 1 = 25,4 mm, orificio 2 = 50,8 mm, orificio 3 = 102 mm	-	**1304-0251**
GSX-R750 96-99	Orificio 1 = 25,4 mm, orificio 2 = 50,8 mm, orificio 3 = 102 mm	-	**1304-0251**
GSX-R750 00-05	Orificio 1 = 50,8 mm, orificio 2 = 102 mm	**1304-0252**	**1304-0253**
GSX-R750 06-07	Orificio 1 = 63,5 mm, orificio 2 = 114 mm	**1304-0254**	**1304-0255**
GSX-R750 11-19	38,1 mm	-	**1304-0483**

Todos los nºs de artículo en MAGENTA son nuevos para 2021

PSR BIELETAS PARA BAJAR ALTURA (CONT.)

COMPATIBLE CON MODELO	ALTURA PARA REBAJAR POR ORIFICIO	CROMADO	NEGRO
SUZUKI (CONT.)			
DL1000 V-Strom 02-13	Orificio 1 = 25,4 mm, orificio 2 = 50,8 mm, orificio 3 = 102 mm	-	1304-0251
GSX-R1000 01-06	Orificio 1 = 50,8 mm, orificio 2 = 102 mm	1304-0252	1304-0253
GSX-R1000 09-18	50,8 mm	-	1304-0371
GSF1200 Bandit 01-05	Orificio 1 = de serie, orificio 2 = 50,8 mm, orificio 3 = 102 mm, orificio 4 = 38,1 mm, orificio 5 = 88,9 mm	-	1304-0485
GSF1250S/ SA 07-10	Orificio 1 = de serie, orificio 2 = 50,8 mm, orificio 3 = 102 mm, orificio 4 = 38,1 mm, orificio 5 = 88,9 mm	-	1304-0485
GSX1300R Hayabusa 99-19	Orificio 1 = 25,4 mm, orificio 2 = 50,8 mm, orificio 3 = 102 mm	-	1304-0259
YAMAHA			
MT-03 20	38,1 mm	-	1304-0872

COMPATIBLE CON MODELO	ALTURA PARA REBAJAR POR ORIFICIO	CROMADO	NEGRO
YAMAHA (CONT.)			
YZF R3 15-19	38,1 mm	-	1304-0872
FZ6R 09-15	38,1 mm	1304-0486	1304-0487
YZF-R6 99-05	Orificio 1 = 25,4 mm, orificio 2 = 50,8 mm	-	1304-0261
YZF-R6 06-20	50,8 mm	-	1304-0263
YZF-R6S 06-09	Orificio 1 = 25,4 mm, orificio 2 = 76,2 mm	-	1304-0261
FZ-09 (MT-09) 14-15	32 mm	-	1304-0659
YZF-R1 98-03	Orificio 1 = 25,4 mm, orificio 2 = 76,2 mm	-	1304-0261
YZF-R1 07-08	Orificio 1 = 25,4 mm	-	1304-0261
YZF-R1 09-14	Orificio 1 = 25,4 mm, orificio 2 = 38,1 mm, orificio 3 = 50,8 mm, orificio 4 = 63,5 mm, orificio 5 = 76,2 mm	-	1304-0489
YZF-R1 15-20	Orificio 1 = 28,6 mm	-	1304-0873



1302-0097



1304-0140





1302-0094



1302-0095



1302-0100



1304-0139

PINGEL® Since 1967

BIELETAS REBAJE DE SUSPENSIÓN

- Bieletas rebaje de suspensión de aluminio 6061-T6 o 7075-T6, de alta calidad
- El método más popular para rebajar su moto y transmitir la potencia al terreno
- No incluye casquillos a menos que se indique lo contrario

COMPATIBLE CON MODELO	RANGO DE REBAJE	N.º ART.
KAWASAKI		
EX250R 08-12	15,9 mm; 34,9 mm, 111 mm (5/8", 1 3/8", 4 3/8")	1302-0093
EX300R 13-14	19,1 mm; 63,5 mm, 102 mm (3/4", 2 1/2", 4"	1302-0093
EX500 97-09	44,5 mm; 88,9 mm, 140 mm (1 3/4", 3 1/2", 5 1/2")	1302-0093
ZX-6R 98-04	25.4 mm o 50.8 mm (1" o 2")	1302-0096
ZX-6R 05-06	50.8 mm o 102 mm (2" o 4")	1302-0097
ZX-6R 07-14	76.2 mm o 127 mm (3" o 5")	1302-0097
ZX-6RR 03-04	50,8 mm (2")	1302-0096
ZX-6RR 05-06	50,8 mm (2")	1302-0097
ZX-7R 96-01	25,4 mm; 50,8 mm (1", 2")	1302-0096
ZX-9R 98-03	25,4 mm; 50,8 mm (1", 2")	1302-0096
ZX-10R 04-05	25,4 mm; 50,8 mm (1", 2")	1302-0096
ZX-10R 06-07	50,8 mm; 88,9 mm (2", 3 1/2")	1302-0096
ZX-12R 00-05	25,4 mm; 50,8 mm (1", 2")	1302-0096
ZX-14 06-18	76,2 mm (3")	1304-0140
SUZUKI		
GSX-R600 01-05	25,4 mm; 50,8 mm (1", 2")	1302-0093
GSX-R600 06-09	25,4 mm; 76,2 mm (1", 3")	1304-0138
GSX-R600 11-13	63,5 mm (2 1/2")	1304-0343
GSX-R750 94-95	25,4 mm; 50,8 mm (1", 2")	1302-0094
GSX-R750 96-99	50,8 mm; 102 mm (2", 4")	1302-0093

COMPATIBLE CON MODELO	RANGO DE REBAJE	N.º ART.
SUZUKI (CONT.)		
GSX-R 750 00-05	25,4 mm; 50,8 mm (1", 2")	1302-0093
GSX-R750 05	76,2 mm; 127 mm (3", 5")	1302-0094
GSX-R750 06-09	25,4 mm; 76,2 mm (1", 3")	1304-0138
GSX-R750 11-13	63,5 mm (2 1/2")	1304-0343
GSX-R1000 01-04	25,4 mm; 50,8 mm (1", 2")	1302-0093
GSX-R1000 06	25,4 mm; 50,8 mm (1", 2")	1302-0094
GSX-R1000 07-08	63,5 mm; 127 mm (2 1/2", 5")	1304-0138
GSX-R1000 09-13	63,5 mm (2 1/2")	1304-0343
GSX-R1100 95-98	25,4 mm; 50,8 mm (1", 2")	1302-0094
GSX-R1300R 99-07	38,1 mm; 76,2 mm (1 1/2", 3")	1302-0095
GSX-R1300R 08-18	25,4 mm; 50,8 mm, 102 mm (1", 2", 4")	1302-0095
YAMAHA		
YZF-R6 99-05	25,4 mm; 76,2 mm (1", 3")	1302-0100[1]
YZF-R6 06-13	25,4 mm; 76,2 mm (1", 3")	1304-0139
YZF-R6S 06-07	25,4 mm; 76,2 mm (1", 3")	1302-0100[1]
YZF-R1 07	25,4 mm (1")	1302-0100[1]
YZF-R1 09-10	25,4 mm; 50,8 mm (1", 2")	1302-0100[1]
YZF-R1 11-13	25,4 mm; 76,2 mm (1", 3")	1302-0100[1]
YZF-R1 16	50,8 mm; 76,2 mm (2", 3")	1304-0139

[1] Incluye casquillos

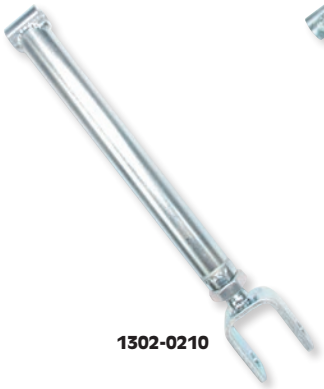

1302-0210



1304-0136



1302-0104

PINGEL® Since 1967

ANCLAJES RÍGIDOS

- El repuesto sólido para el amortiguador trasero ayuda a transmitir la energía al terreno en las pistas Drag
- Diseñado para proporcionar un ajuste de 25,4 mm (1"), más largo o más corto
- Construido a partir de tubos de cromo molibdeno 4130, soldadura TIG; cincado

COMPATIBLE CON MODELO	LONGITUD DEL SOPORTE	N.º ART.
HONDA		
CBR600RR 03-06	270 mm (10 5/8")	1302-0210
CBR1000RR 04-07	270 mm (10 5/8")	1302-0210
KAWASAKI		
ZX-6R/ZX-6RR 05-09	302 mm (11 7/8")	1302-0109
ZX-6R 11-13	251 mm (9 7/8")	1304-0136
ZX-10R 04-07	302 mm (11 7/8")	1302-0109
ZX-10R 08-09	251 mm (9 7/8")	1304-0136

COMPATIBLE CON MODELO	LONGITUD DEL SOPORTE	N.º ART.
KAWASAKI (CONT.)		
ZX-12R 00-05	302 mm (11 7/8")	1302-0109
ZX-14 06-18	289 mm (11 3/8")	1304-0136
SUZUKI		
GSX-R600 06-09	286 mm (11 1/4")	1302-0104
GSX-R750 06-09	286 mm (11 1/4")	1302-0104
GSX-R1000 06	305 mm (12")	1302-0104
GSX1300R Hayabusa 99-18	286 mm (11 1/4")	1302-0104

MOOSE RACING

BIELETAS PARA REBAJAR LA SUSPENSIÓN TRASERA

PARA TRIUMPH TIGER 800 MODELOS 11-15

- Nuestras bieletas están fabricadas en aleación de aluminio serie 7000
- Muy ligeras
- Más resistente que la de serie
- Vuelven más suave la suspensión trasera
- Estabilidad del frontal y marcha recta de la parte posterior mejoradas
- Moto más baja 25,4 mm (1")
- Anodizado en negro



DESCRIPCIÓN	N.º ART.
Bieletas para rebajar la suspensión	1304-0574

LA choppers

KITS DE REBAJE DE SUSPENSIÓN TRASERA

PARA VICTORY HAMMER 05-17, BOARDWALK 13-15, GUNNER 15-17, HIGHBALL 12-17, JACKPOT 07-16, JUDGE 13-17, KINGPIN 11-12, VEGAS/8-BALL 11-17

- Sustituye las bieletas de suspensión de serie
- De a su motor una apariencia más baja sin perder el recorrido de la suspensión
- Los kits incluyen todo lo necesario para una instalación completa
- A la venta por pares



1304-0422



1304-0423

DESCRIPCIÓN	DISTANCIA REBAJADA	N.º ART.
Cromado	38,1 mm (1 1/2")	1304-0422

DESCRIPCIÓN	DISTANCIA REBAJADA	N.º ART.
Negro	38,1 mm (1 1/2")	1304-0423



1304-0186

BARON Custom Accessories

KIT PARA REBAJAR SUSPENSIÓN TRASERA

- De forma rápida y sencilla, dé a su moto una apariencia más baja personalizada
- Los kits incluyen anclajes y todo los herrajes necesarios para una instalación completa



1304-0213



1304-0212

COMPATIBLE CON MODELO	DISTANCIA REBAJADA	N.º ART.
HONDA		
VT600 Shadow VLX 88-07	38,1 mm-63,5 mm (1 1/2"-2 1/2")	1304-0189
VT750 Shadow Ace 98-03	38,1 mm (1 1/2")	1304-0186
VT750 Aero 04-09	38,1 mm (1 1/2")	1304-0188
VT750C2 Shadow Spirit 07-09	38,1 mm (1 1/2")	1304-0188
VT750DC Shadow Spirit 01-03/05-07	38,1 mm (1 1/2")	1304-0186

COMPATIBLE CON MODELO	DISTANCIA REBAJADA	N.º ART.
KAWASAKI		
VN900 Vulcan 06-20	25,4 mm-50,8 mm (1"-2")	1304-0185
SUZUKI		
M1800R Intruder 06-20	50,8 mm (2")	1304-0213
YAMAHA		
XV1700 Road Star/Warrior 99-14	25,4 mm-50,8 mm (1"-2")	1304-0190
XV1900 Raider 08-17	44,5 mm (1 3/4")	1304-0223
XV1900 Roadliner/Stratoliner 06-15	44,5 mm (1 3/4")	1304-0212





BARON Custom Accessories

KIT ELEVACIÓN DE SUSPENSIÓN TRASERA

PARA YAMAHA XV950/BOLT 14-17

- Ideal para darle a su moto el aspecto de Street Tracker
- Levanta la suspensión trasera 25,4 mm (1«)
- Incrementa efectivamente la distancia al suelo

DESCRIPCIÓN	N.º ART.
Kit de elevación de suspensión trasera	1304-0570

KITS BIELETAS DE REBAJE



- Diseñado para bajar con seguridad la parte trasera de la motocicleta
- Ofrece tres alturas de ajuste: • Rebaja 50.8 mm (2"); rebaja 25.4 mm (1") o altura de serie
- Facilita el control y la dirección de la moto
- El centro de gravedad más bajo mejora la manejabilidad
- Guía de instalación sencilla incluida
- Se recomienda el uso de muelle trasero de gran resistencia para los conductores más pesados o para pilotear modelos Yamaha (se venden por separado)

COMPATIBLE CON MODELO	N.º ART.
SUZUKI	
VL800 Intruder Volusia 01-04	**1302-0255**
C800 Intruder 06-20	**1302-0255**
VL1500 Intruder LC 98-04	**1302-0256**
C1500 Intruder 06-09	**1302-0256**

COMPATIBLE CON MODELO	N.º ART.
YAMAHA	
XVS950 Midnight Star Classic/Custom 99-17	**1302-0255**
XVS1100 Drag Star Classic/Custom 99-09	**1302-0255**
XVS1300A Midnight Star 07-17	**1302-0255**

KIT REBAJE DE SUSPENSIÓN TRASERA



- Diseñado para rebajar la parte trasera de la motocicleta de manera segura 41 mm ($1^5/_8$")
- Facilita la sujeción de la moto mientras se detiene
- Reduce el centro de gravedad para una mejor manejabilidad
- Proporciona a la moto un aspecto resistente y personalizado
- Mecanizado de precisión de aluminio billet 6061-T6
- Utiliza rodamientos OEM para un mejor ajuste
- Muelle de rendimiento disponible (se vende por separado)

COMPATIBLE CON MODELO	N.º ART.
YAMAHA	
XV1600/1700 Road Star 99-14	**1302-0253**

COMPATIBLE CON MODELO	N.º ART.
YAMAHA (CONT.)	
XV1700 Road Warrior 02-09	**1302-0253**

KIT REBAJE DE SUSPENSIÓN TRASERA

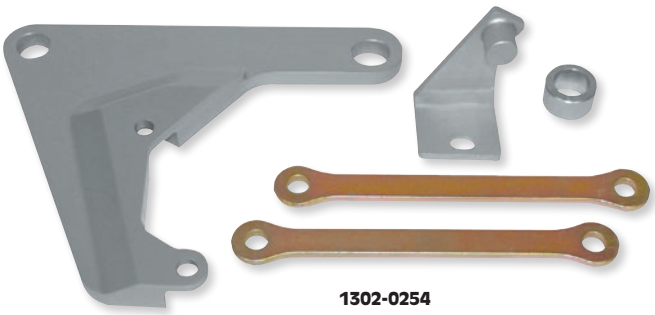

- Diseñado para rebajar la parte trasera de la motocicleta de manera segura y perfecta 25,4 mm (1")
- Facilita la sujeción de la moto mientras se detiene
- Reduce el centro de gravedad para una mejor manejabilidad
- Reubica correctamente la pinza de serie en una nueva posición para eliminar la interferencia con el guardabarros
- Bieletas de rebaje, soporte pinza de freno de reubicación incluido

NOTA: Rebajar la moto reducirá los ángulos de las curvas y la estabilidad de la moto mientras está en su caballete lateral.

COMPATIBLE CON MODELO	N.º ART.
YAMAHA	
XVZ1300TF Royal Star Venture 99-13	**1302-0254**

COMPATIBLE CON MODELO	N.º ART.
YAMAHA (CONT.)	
XVZ1300CT Royal Star Tour Deluxe 05-09	**1302-0254**

KIT REBAJE DE SUSPENSIÓN

PARA XVS650 DRAG STAR CLASSIC/ CUSTOM 98-17



- Diseñado para bajar con seguridad la parte trasera de la moto
- Rebaja la motocicleta 38 mm ($1^1/_2$")
- El centro de gravedad más bajo mejora la manejabilidad
- Reemplaza la culata de serie OEM
- Reutiliza el casquillo de amortiguador original
- Mecanizado de precisión de acero de primera calidad
- Se instala rápidamente con la guía de instalación sencilla incluida

DESCRIPCIÓN	N.º ART.
Kit bieletas para rebajar altura	**1302-0252**

KIT REBAJE DE SUSPENSIÓN TRASERA

PARA YAMAHA XVZ1300 ROYAL STAR 96-01



- Rebaje la parte trasera de su Royal Star 38 mm ($1^1/_2$")
- Reubica la pinza de serie en una nueva posición para eliminar la interferencia con el guardabarros
- Mejora la apariencia de su moto

NOTA: Rebajar la moto reducirá los ángulos de las curvas y la estabilidad de la moto mientras está en su caballete lateral.

DESCRIPCIÓN	N.º ART.
Kit bieletas para rebajar altura para Royal Star	**1304-0295**

SLAM KIT

YAMAHA XV1900C RAIDER 08-17



- Kit combinado de muelle y bieletas para rebajar altura
- Incluye un kit de bieletas para rebajar altura y muelle de gran resistencia

DESCRIPCIÓN	N.º ART.
Slam kit	**1304-0462**

Kits Completos de Juntas 1569-1571
Juntas & Retenes 1572-1605
Válvulas, Guías de Válvula, Muelles & Accesorios 1606-1609
Kits Pastillas Reglaje de Válvulas 1609-1613
Embrague: Discos, Muelles, Kits & Accesorios 1614-1654
Tapas 1654-1655
Tapones Llenado/Drenaje de Aceite & Varillas de Nivel 1656-1667
Filtros de Aceite & Accesorios 1668-1698
Tapones de Radiador, Kits Manguitos & Abrazaderas 1698-1700
Accesorios 1700-1706
Rodamientos & Árboles de Levas 1707-1708
Cadenas de Distribución & Accesorios 1709-1710
Kits Pistones & Accesorios 1711-1719



MOTOR

ATHENA



Kit completo de juntas

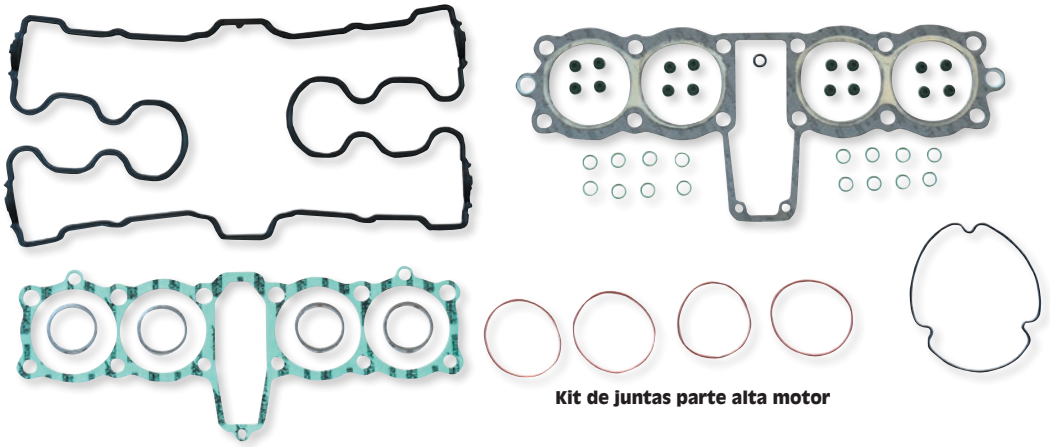

Kit de juntas parte alta motor

JUEGOS DE JUNTAS

- Juegos de juntas de calidad superior de Athena S.p.A
- Juntas de culata con chapa de acero ondulada recubierta de goma
- Las juntas de base de cilindro de acero blando están recubiertas de goma
- Los materiales base en acero presentan una alta resistencia a la tracción y presión constante
- El revestimiento transparente revolucionario garantiza un sellado perfecto incluso a temperaturas extremadamente altas
- Moldura de silicona azul de alta temperatura en las juntas planas más críticas
- Los kits de juntas de parte alta motor incluyen todas las juntas necesarias para reconstruir la parte alta del motor desde la junta base de cilindro hacia arriba, que incluye todas las juntas de goma tales como juntas tapa de culata, juntas tóricas y retén guía de válvula
- Los kits completos de juntas incluyen todas las juntas necesarias para reconstruir la parte alta y baja del motor, que incluye todas las juntas de goma y juntas tóricas, superior e inferior

KITS DE JUNTAS COMPLETOS

COMPATIBLE CON MODELO	N.º ART.
APRILIA	
AF1 125 Futura/Replica 88-95	**0934-1835**
AF1 125 Europa/Futura 88-95	**0934-1835**
AF1 125 Sintesi/Replica/Sport 88-95	**0934-1835**
Classic 125 95-01	**0934-1834**
Europa 125 88-95	**0934-1835**
MX 125 04-06	**0934-1834**
Pegaso 125 88-95	**0934-1835**
Red Rose 125 88-95	**0934-1835**
RS 125 Extrema 88-95	**0934-1835**
RS 125/Replica 95-10	**0934-1834**
RS-4 125 11-13	**0934-2962**
RX 125 95-01	**0934-1834**
Sport Production 125 88-95	**0934-1835**
Sport Production 125 95-01	**0934-1834**
Tuareg 125 Wind 88-95	**0934-1835**
Wind 125 88-95	**0934-1835**
RS 250 95-01	**0934-1836**
RSV4 1000 R/Factory/ABS 09-13	**0934-2373**
Tuono V4 R STD - APRC 1000 11-15	**0934-2373**
BMW	
R 60 75-92	**0934-2880**
R 75/5/6/T 75-92	**0934-2880**
R 80 Egitto 76-95	**0934-1831**

COMPATIBLE CON MODELO	N.º ART.
BMW (CONT.)	
R 80/RT/GS/PD/CH/T/ST 75-96	**0934-2880**
R 90/6/S 75-92	**0934-2880**
R 100 GS/PD/RS/RT/CS 76-97	**0934-1831**
GSF 700 11-18	**0934-2964**
GSF650 800 07-12	**0934-2964**
GSF 800 06-18	**0934-2964**
RF 800 05-18	**0934-2964**
FS 800 04-08	**0934-2964**
FST 800 04-09	**0934-2964**
CAGIVA	
Carenata 125 91-93	**0934-1826**
K7 125 91-93	**0934-1826**
Mito 125/Lawson 91-08	**0934-1826**
Planet 125 96	**0934-1826**
Supercity 125 91-98	**0934-1826**
W8 125 91-97	**0934-1826**
Navigator 1000 00-02	**0934-2038**
Raptor 1000 00-03	**0934-2038**
V-Raptor 1000 00-03	**0934-2038**
Xtra-Raptor 1000 00-03	**0934-2038**
DERBI	
GPR 125 09-10	**0934-2962**
Mulhacen EU3 125 07-10	**0934-2962**

COMPATIBLE CON MODELO	N.º ART.
DERBI (CONT.)	
Senda R-SM DRD Racing 4T 09-	**0934-2962**
Terra EU3 125 07-09	**0934-2962**
HONDA	
CB 50 F/J/JS 79-81	**0934-1745**
CY 50 K 79-81	**0934-1745**
XL 50 79-81	**0934-1745**
C 70 70-81	**400210850073**
CL 70 69-72	**400210850073**
CT 70 H 70-81	**400210850073**
SL 70 72-73	**400210850073**
ST 70 71-74	**400210850073**
XL 75 77-79	**400210850084**
XR 75 77-78	**400210850084**
CY 80 79	**400210850084**
XL 80 80-85	**400210850084**
NSR 125 F/R 86-01	**0934-1746**
TLR 200 83-87	**400210850200**
CBR 250 R/ABS 11-13	**0934-2968**
XL 250 85-99	**400210850221**
XR 250 R/RF/L/S 85-01	**400210850221**
CB 350 K 2 Cyl. 70-73	**400210850353**
CL 350 K 2 Cyl. 70-73	**400210850353**
SL 350 2 Cyl. 71	**400210850353**

Kits de juntascontinúa en la página siguiente.

DESCARGO DE RESPONSABILIDAD: CONSÚLTESE LA PÁGINA 4 PARA INFORMACIÓN IMPORTANTE RELATIVA A CUESTIONES DE GARANTÍA Y NORMATIVA DE CONTROL DE EMISIONES.

ATHENA

JUEGOS DE JUNTAS (CONT.)

KITS DE JUNTAS COMPLETOS (CONT.)

COMPATIBLE CON MODELO	N.º ART.
HONDA (CONT.)	
CB 400 T Hawk/A/N/SC 78-83	400210850400
CM 400 A/C/E/T 79-82	400210850400
CB 450 68-74	400210850450
GL 450/L 450 68-74	400210850450
CB 500 Four 71-73	0934-2283
CX 500 78-84	0934-2282
GL 500 78-84	0934-2282
XL 500 79-83	400210850520
XR 500 R 79-83	400210850520
CB 550 74-78	0934-2280
CBR 600 RR 07-13	0934-2024
VT 600 C/CD Shadow 88-97	0934-2359
VT 600 VLX Deluxe 95-98	0934-2359
VT 600 XC Shadow 99-	0934-2359
XL 600 R 83-87	0934-6659
XR 600 R 85-87	0934-6659
XR 600 R 88-98	400210850612
NX 650 Dominator 88-02	0934-0044
XR650L 93-09	0934-0044
VT 700 C Shadow 83-89	400210850754
CB 750 A Automatic 76-78	400210850701
CB 750 Four 76-78	400210850701
CB 750 K 70-78	400210850701
CB 750 Seven Fifty/Nighthawk 76	400210850701
VT 750 CV/CW/C2W/CX/C2X/CY/ CY2/C21 Shadow 97-01	0934-2009
VT 750 Shadow 83-89	400210850754
VFR 800 V-Tec 02-09	0934-2010
CB 900 C/F 79-83	0934-2276
CBR 900 R/RR 92-95	400210850901
CBR 1000 06-07	0934-2021
GL 1000 Gold Wing 75-80	0934-5986
GL 1100 Gold Wing 80-85	0934-5987
GL 1200 Gold Wing Interstate 84-88	0934-5988
GL 1500 Gold Wing 88-96	0934-2360
KAWASAKI	
250 Ninja 08-12	0934-2027
EN 450 85-90	400250850503
ZX 450 A1 LTD 85-95	400250850503
EN 500 90-95	400250850503
GPZ 500 85-95	400250850503
GPZ 500/EX 500 87-95	400250850503
KZ 550 F1/F2/H1H/2/M1 80-84	400250850551
Z 550 79-93	400250850551
ZX 550 A1/A3 GPZ 80-88	400250850551
Ninja ZX-6R 600 07-08	0934-2028
Ninja ZX-6R 600 09-15	0934-2026
ER-6N 650/ABS 06-15	0934-1502
ER-6N 650/ABS 06-16	0934-1503
ER-6F 650/ABS 06-16	0934-1503
EX 650 CBF 11-14	0934-1503
EX 650 CBF 11-15	0934-1502
KL 650 B1-B3/A1-A10 Tengai (KLR) 87-03	0934-0047
KLE Versys 650 07-20	0934-1503
KLE Versys 650/ABS 07-11	0934-1502
KLR 650 C1-C10 95-10	0934-2123
KZ 650 Custom 77-82	400250850652
Z 650 H1/H2 81-82	400250850652
650 Vulcan S 15-19	0934-1503
KZ 750 Shaft-Spectre 80-93	400250850700
Ninja ZX-7 750 R 96-02	0934-2362[1]
Ninja ZX-7 750 RR 96-02	0934-2362[1]
Z 750/ABS 82-88	400250850700
ZR 750 Zephyr/transmisión por cadena 91-92	400250850700
ZX750 GPZ 750 transmisión por cadena 80-93	400250850700

COMPATIBLE CON MODELO	N.º ART.
KAWASAKI (CONT.)	
ZXR 750 J1/J2/L1/L3 91-95	400250850753
ZXR 750 R 91	400250850753
ZXR 750 R 93-94	400250850753
VN 800 Vulcan 95-99	0934-2025
VN 800 Vulcan Classic 96-00	0934-2025
GPZ 900 R 84-93	400250850900
VN Custom CCF 900 12-	0934-2029
Vulcan 900 Classic/LT 06-14	0934-2029
Vulcan 900 Custom 07-14	0934-2029
ZL 900 Eliminator 85-86	400250850900
KZ 1000 A/B/C/D/E 77-81	400250850958
KZ 1000 C Police/Chain Drive 81	400250850958
KZ 1000 J/K/M/R/P 81-96	400250850960
Z 1000 F1 80	400250850958
Z 1000 MKII 79-80	400250850958
ZX 1100 C/D ZZ-R 1100 90-01	400250850980
1400 Concours S 13-18	0934-1506
ZX-14R 1400 Ninja 07-11	0934-1506
VN 1500 E/D Vulcan 1500 Classic 96-05	0934-2361
KTM	
LC8 Adventure 950 02-06	0934-2060
LC8 Adventure S 950 03-06	0934-2060
Supermoto R 950 07-08	0934-2060
Super Enduro 950 08-	0934-2060
LC8 Super Duke R 990 07-13	0934-2060
Supermoto/T 990 08-11	0934-2060
Supermoto R 990 09-13	0934-2060
Supermoto 950 05-07	0934-2060
LC8 Adventure R 990 09-12	0934-2060
Super Enduro R 950 06-08	0934-2060
LC8 Super Duke 990 05-13	0934-2060
LC8 Adventure ABS 990 06-12	0934-2060
LC8 Adventure S 990 06-07	0934-2060
Super Duke R 13-	0934-2060
ROTAX	
Rotax 122 0-0	0934-1834
Rotax 123 0-0	0934-1835
SUZUKI	
RMX 50 LC 0-0	0934-2274
TS 50 Wolf 90-92	0934-2274
TV 50 Wolf 90-92	0934-2274
RGV 250 Gamma 89-96	0934-1836
GS 500 E 89-00	0934-0050
GSF 600 S Bandit 95-98	0934-2363
GSX 600 F 88-96	0934-2363
GSX-R 600 06-15	0934-1508
Katana 600 88-96	0934-2363
GSX Katana 700 98-99	0934-0604
LS 650 F/P/Savage 86-02	0934-0053
GS 750 77-80	400510850700
GS 750 80-81	400510850710
GSX 750 80-82	400510850710
GSX-R 750 90-93	0934-0604
GSX-R 750 90-93	0934-3010
GSX-R 750 00-05	0934-2364
GSX-R 750 06-15	0934-1510
VL Intruder C800/ VZ Intruder M800 01-09	0934-2039
VZ 800 Intruder 05-09	0934-2039
GS 850 79-81	400510850800
DL V-Strom 1000 02-10	0934-2038
GSX-R 1000 01-02	0934-2364
GSX-R 1000 09-10	0934-2040
GSX-R 1000 11-15	0934-3009
TL 1000 R/S 97-01	0934-2038

COMPATIBLE CON MODELO	N.º ART.
SUZUKI (CONT.)	
GSX 1100 F/G L-P Shaft/Katana 88-94	0934-2278
GSX-R 1100 W 92-98	400510850962
GSF 1200 Bandit 96-06	0934-2365
GSX-R 1300 Hayabusa 99-06	0934-0058
VS 1400 GL/GLP Intruder 87-02	0934-0059
DR600 S/J/H 85-89	0934-1838
DR650 R/RU/RSU 90-95	0934-1839
YAMAHA	
LC 50 80-81	400485850004
MA 50 M/MJ 50 81-	400485850004
MS/PW/QT 50 79-95	400485850004
SG 50 Sting 81-83	400485850004
RD 80 82-83	0934-2275
DT 125 R/RE/X 88-98	0934-1847
DT 125 R/RE/X 99-06	0934-1752
TDR 125 Minarelli 88-93	0934-1847
YZF 125 R 08-13	0934-2627
DT 175 E/F/G/H/MX 81-85	0934-2281
IT 175 77-85	0934-2281
X 175 F/G/H 79-85	0934-2281
TW 200 88-96	0934-0999
TW 200 97-13	0934-2030
RD 350 YPVS/LC/LCF 83-93	0934-1757
RZ 350 83-93	0934-1757
TT 350 S/T/A 85-95	0934-1758
XT 350 S/SC/T/T Cub 85-93	0934-1758
XS 400 77-82	0934-2277
SR 500 E/F/G/SP 78-87	0934-1759
TT 500 76-81	0934-1759
XT 500 76-83	0934-1759
FZR 600 89-93	400485850622
FZR 600 R 94-95	400485850601
FZ6/ABS 04-07	0934-0061
FZ6 Fazer 600 04-07	0934-0061
FZ6 Fazer ABS 06-07	0934-0061
FZ6 Fazer S2 07-08	0934-0061
FZ6 Fazer S2 ABS 08-	0934-0061
FZ6-NS 600 05-06	0934-0061
FZ6 S2/ABS 07-08	0934-0061
SRX 600 83-88	0934-1760
TT 600 N 83-88	0934-1760
TT 600 W 87-99	0934-1761
XT 600 L/LC/Z/Tenere'/T/S/N 83-87	0934-1760
XT 600 U/UC/E/K Tenere' 87-94	0934-1761
YZF 600 R Thunder Cat 96-98	400485850601
YZF 600 R6 99-02	0934-0060
YZF 600 R6 03-05	0934-0061
YZF 600 R6 06-15	0934-1514
TX 650 73-74	400485850620
XS/XS1/XS2 72-83	400485850620
XS 650 75-81	400485850620
XV 1000 SE/Virago 84-99	0934-2032
YZF 1000 R1 98-01	0934-0062
YZF 1000 R1 02-03	0934-0063
YZF 1000 R1 04-06	0934-2033
YZF 1000 R1 07-08	0934-2034
XS 1100 78-81	400485850982
XV 1100 Virago 88-99	0934-2032
V-Max 1200 85-98	0934-2031
XVZ 12/T Venture 83-85	0934-2031
XVZ 12/D/TD Venture Royale 83-85	0934-2031
XVZ 13 Venture/ Venture Royale 86-92	0934-2031
V-MAX 1700 09-13	0934-2036

[1] No incluye junta tapa de culata.

KITS JUNTA DE PARTE ALTA MOTOR

COMPATIBLE CON MODELO	N.º ART.
APRILIA	
AF1 125 Europa/Futura 88-95	0934-2292
AF1 125 Futura/Replica 88-95	0934-2292

COMPATIBLE CON MODELO	N.º ART.
APRILIA (CONT.)	
AF1 125 Sintesi/Replica/Sport 88-95	0934-2292
Classic 125 95-01	0934-1802

COMPATIBLE CON MODELO	N.º ART.
APRILIA (CONT.)	
Europa 125 88-95	0934-2292
MX 125 04-06	0934-1802

DESCARGO DE RESPONSABILIDAD: CONSÚLTESE LA PÁGINA 4 PARA INFORMACIÓN IMPORTANTE RELATIVA A CUESTIONES DE GARANTÍA Y NORMATIVA DE CONTROL DE EMISIONES.

Todos los nºs de artículo en MAGENTA son nuevos para 2021

PARTS EUROPE STREET 2021

ATHENA

JUEGOS DE JUNTAS (CONT.)

KITS JUNTA DE PARTE ALTA MOTOR (CONT.)

COMPATIBLE CON MODELO	N.º ART.
APRILIA (CONT.)	
Pegaso 125 88-95	0934-2292
Red Rose 125 88-95	0934-2292
RS 125/Replica 95-10	0934-1802
RS 125 Extrema 88-95	0934-2292
RS-4 125 11-13	0934-2961
RX 125 95-01	0934-1802
Sport Production 125 88-95	0934-2292
Sport Production 125 95-01	0934-1802
Tuareg 125 Wind 88-95	0934-2292
Wind 125 88-95	0934-2292
RS 250 95-01	0934-2285
Moto' 6.5 95-99	0934-2286
Pegaso 650 91-00	0934-2286
Pegaso 650 I.E. 01-04	0934-2286
RSV4 1000 R/Factory/ABS 09-13	0934-2379
RSV4 1000 Tuono V4R/ STD/APRC 11-14	0934-2379
Capanord 1200 Rally 13-16	0934-2381
Dorsoduro 1200 11-13	0934-2381
BMW	
R60 75-92	0934-2881
R75/5/6/T 75-92	0934-2881
R80/RT/GS/PD/CH/T/ST 75-96	0934-2881
R80 Egitto 76-95	0934-2293
R90/6/S 75-92	0934-2881
R100GS/PD/RS/RT/CS 76-97	0934-2293
GSF 700 11-18	0934-2963
GSF650 800 07-12	0934-2963
GSF 800 06-18	0934-2963
RF 800 05-18	0934-2963
FS 800 04-08	0934-2963
FST 800 04-09	0934-2963
R1150GS 98-03	0934-2354
R1150GS Adventure 01-03	0934-2354
R1150R 00-02	0934-2354
R1200S 04-07	0934-2353
R1200GS Adventure 06-08	0934-2353
R1200ST/RT 06-10	0934-2353
R1200 05-11	0934-2353
CAGIVA	
Carenata 125 91-93	0934-1791
K7 125 91-93	0934-1791
Mito 125/Lawson 91-08	0934-1791
Planet 125 96	0934-1791
Supercity 125 91-98	0934-1791
W8 125 91-97	0934-1791
DERBI	
GPR 125 09-10	0934-2961
Mulhacen EU3 125 07-10	0934-2961
Senda R-SM DRD Racing 4T 09-	0934-2961
Terra EU3 125 07-09	0934-2961
HONDA	
CB50F/J/JS 79-81	0934-2289
CY50K 79-81	0934-2289
XL50 79-81	0934-2289
MBX75LC 83-87	0934-2288
MTX75LC 83-87	0934-2288
NSR75LC 83-87	0934-2288
MBX80LC 83-87	0934-2288
MCX80LC 83-87	0934-2288
MTX R 80 LC 83-87	0934-2288
XL100 79-85	400210600103
NSR125F/R 86-01	0934-1764
CT185 79-91	400210600185
CBR250R/ABS 11-13	0934-2967
XL250 85-99	400210600221
XR250R/RF/L/S 85-01	400210600520
XL600R 83-87	0934-6660
XR600R 83-98	0934-6660
XR600R 88-98	0934-6661
CBR600RR 07-13	0934-2044
VT600C/CD Shadow 88-97	0934-2355

COMPATIBLE CON MODELO	N.º ART.
HONDA (CONT.)	
VT600VLX Deluxe 95-98	0934-2355
VT600XC Shadow 99-	0934-2355
CB650 79-82	0934-0982
NX650 Dominator 88-02	0934-2883
XR650L 93-09	0934-2883
CB750A Automatic 76-78	400210600701
CB750C/SC Nighthawk 80-83	400210600700
CB750 Four 70-75	0934-0984
CB750 Four 76-78	400210600701
CB750 Four 79-84	400210600700
CB750K 70-78	400210600701
CB750K 79-82	400210600700
CB750L LTD 79	400210600700
CB700SC Nighthawk 84-86	0934-0983
CB750 Seven Fifty/Nighthawk 76	400210600701
CB750 Seven Fifty/Nighthawk 91-98	0934-0983
CB750 SSC/SCD 82-83	0934-0983
CBX750 84-95	0934-0983
VT750 CV/CW/C2W/CX/C2X/CY/CY2/ C21 Shadow 97-01	0934-2013
VFR 800 V-Tec 02-09	0934-2014
CB900C/F 79-83	0934-0985
CBR900R/RR 96-99	0934-0986
CBR1000RR - M.Y.2006 06-07	0934-2041
CBR1000RR - M.Y.2008 08-14	0934-2042
GL1000 75-80	0934-0987
GL1100 80-85	400210600976
GL1200/Gold Wing/Interstate 84-88	400210600974
GL1500 Gold Wing 88-96	0934-0988
GL1800 Gold Wing 02-19	0934-2043
KAWASAKI	
250 Ninja 08	0934-2047
EN450 85-90	0934-0590
ZX450 A1 LTD 85-95	0934-0590
EN500 90-95	0934-0590
GPZ500 85-95	0934-0590
GPZ500/EX 500 87-95	0934-0590
Ninja ZX-6R 600 07-08	0934-2048
Ninja ZX-6R 600 09-14	0934-2046
KLR650 C1-C10 95-10	0934-2122
KZ750 SPectre 80-93	0934-0648
ZX-7R Ninja 96-02	0934-2356[1]
ZX-7RR Ninja 96-02	0934-2356[1]
Z750/ABS 82-88	0934-0648
ZR750 Zephyr/transmisión por cadena 91-92	0934-0648
ZX750 GPZ750 transmisión por cadena 80-93	0934-0648
VN800 Vulcan 95-99	0934-0991
VN800 Vulcan Classic 96-00	0934-0991
GPZ900R 84-93	0934-0649
VN Custom CCF 900 12-	0934-2049
Vulcan 900 Classic/LT 06-14	0934-2049
Vulcan 900 Custom 07-14	0934-2049
ZL900 Eliminator 85-86	0934-0649
ZX-10R Ninja 06-07	0934-1505
ZX-10R 1000 06-10	0934-1505
ZX-10R/ABS 1000 Ninja 08-10	0934-2045
KZ1100 GP/GPZ/LTD 81-83	0934-0650
Z1100 82-83	0934-0650
ZX-14R 1400 Ninja 07-11	0934-1507
1400 Concours S 13-18	0934-1507
VN1500E/D Vulcan 1500 Classic 96-05	0934-0990
VN1500B1/B4/C1/C4 Vulcan 96-99	0934-0989
KTM	
LC8 Adventure 950 02-06	0934-2059
LC8 Adventure S 950 03-06	0934-2059
Super Enduro 950 08	0934-2059
Super Enduro R 950 06-08	0934-2059
Supermoto 950 05-07	0934-2059
Supermoto R 950 07-08	0934-2059
LC8 Adventure ABS 990 06-12	0934-2059

COMPATIBLE CON MODELO	N.º ART.
KTM (CONT.)	
LC8 Adventure R 990 09-12	0934-2059
LC8 Adventure S 990 06-07	0934-2059
LC8 Super Duke 990 05-13	0934-2059
LC8 Super Duke R 990 07-13	0934-2059
Super Duke R 13	0934-2059
Supermoto/T 990 08-11	0934-2059
Supermoto R 990 09-13	0934-2059
MOTO GUZZI	
V7 Special - Stone 750 12-14	0934-2965
V7 Racer 750 12-14	0934-2965
ROTAX	
Rotax 122 0-0	0934-1802
Rotax 123 0-0	0934-2292
Rotax 654 0-0	0934-2286
SUZUKI	
RMX50 LC 0-0	0934-2290
TS50 Wolf 90-92	0934-2290
TV50 Wolf 90-92	0934-2290
RGV250 Gamma 89-96	0934-2285
DR-Z400S 00-12	0934-0599
DR-Z400SN 05-09	0934-0599
GSF600S Bandit 95-98	0934-0652
GSX600F 88-96	0934-0652
GSX-R600 06-14	0934-1509
Katana 600 88-96	0934-0652
DL V-Strom 650 04-14	0934-0602
DR650R/RU/RSU 90-95	0934-0993
SFV650 Gladius 09-13	0934-0602
SV650 99-10	0934-0602
GSX-R750 88-89	0934-0603
GSX750F Katana 89-96	0934-0603
GSX-R750 96-99	0934-0995
GSX-R750 00-05	0934-2357
GSX-R750 06-14	0934-1511
DR 750 88-94	0934-2261
DR 800S 88-94	0934-2261
VL Intruder C800/ VZ Intruder M800 01-09	0934-2057
VZ800 Intruder 05-09	0934-2057
GSX-R1000 01-02	0934-2357
GSX-R1000 09-10	0934-2058
DL V-Strom 1000 02-04	0934-0607
GSX1100F/G L-P Shaft/Katana 88-94	0934-0997
GSF1200 Bandit 96-06	0934-2358
GSX-R1300 Hayabusa 99-06	0934-0612
VS1400GL/GLP Intruder 87-02	0934-0998
YAMAHA	
DT125R/RE/X 88-	0934-1771
DT125R/RE/X 93-94	0934-1771
DT125R/RE/X 99-06	0934-1770
TDR125 94-95	0934-1771
TDR125 Minarelli 88-93	0934-1771
TZR125R/RR 94-95	0934-1771
SR500E/F/G/SP 78-87	400485600520
TT500 76-81	400485600520
XT500 76-83	400485600520
TT600W 87-99	0934-1774
XT600U/UC/E/K Tenere 87-94	0934-1774
YZF600R6 06-19	0934-1515
FZ8 800 11-15	0934-2378
XV1000SE/Virago 84-99	0934-0651
YZF1000 R1 09-14	0934-2053
XV1100 Virago 88-99	0934-0651
FJ1200/ABS 86-93	0934-1000
V-Max 1200 85-98	0934-2050
XTZ 1200 Super Tenere 10-19	0934-2382
XVZ12/D/TD Venture Royale 83-85	0934-2050
XVZ12/T Venture 83-85	0934-2050
XVZ13 Venture/ Venture Royale 86-92	0934-2050
FJR1300A/ABS/AS 01-17	0934-2055
1700 V-Max 09-17	0934-2054

[1] Desde 2000 no incluye las juntas de la tapa de culata

DESCARGO DE RESPONSABILIDAD: CONSÚLTESE LA PÁGINA 4 PARA INFORMACIÓN IMPORTANTE RELATIVA A CUESTIONES DE GARANTÍA Y NORMATIVA DE CONTROL DE EMISIONES.

COMETIC GASKET

JUNTAS DE ALTO RENDIMIENTO Y KITS DE JUNTAS

- Juntas y juegos de juntas utilizados por profesionales en motos de altas prestaciones y como recambio OEM en todo el mundo
- Los materiales pueden variar dependiendo del diseño de la aplicación especifica
- Cada N.° ART contiene la cantidad adecuada de juntas para una aplicación

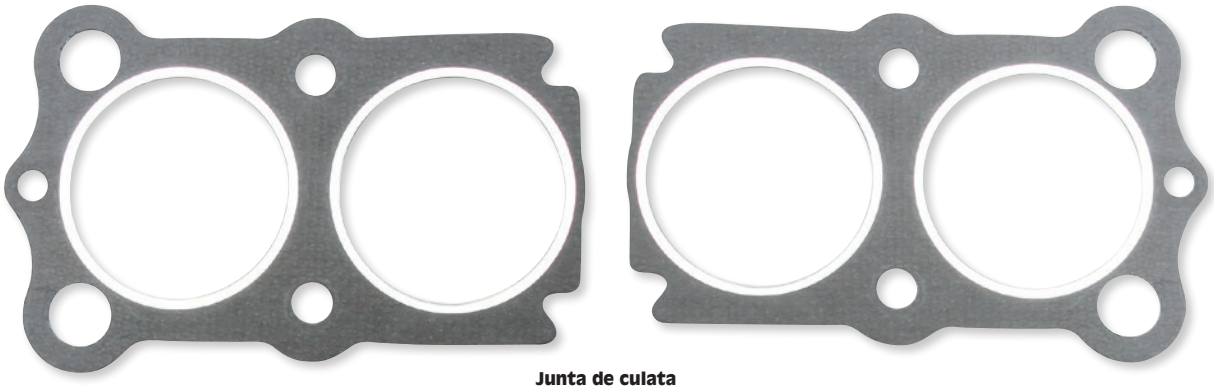

Junta de culata

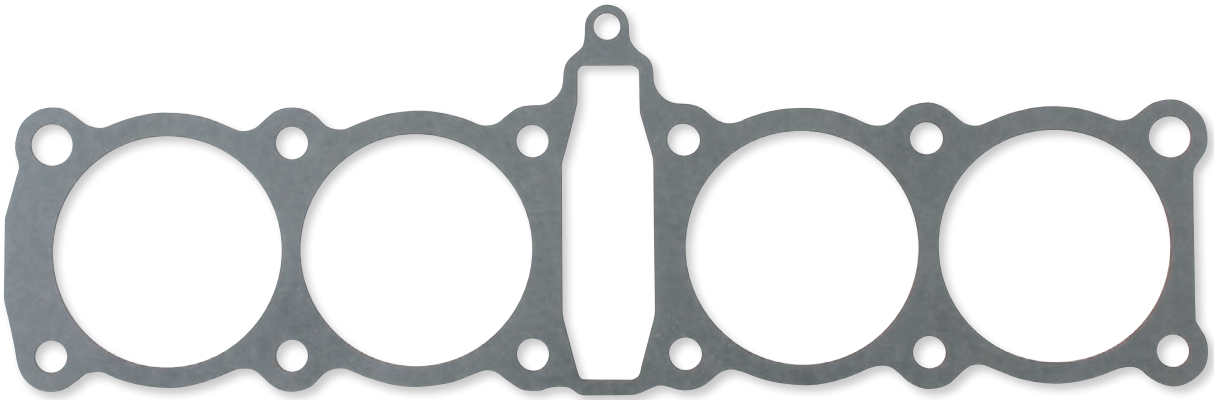

Junta base de cilindro

JUNTA CULATA Y JUNTAS BASE DE CILINDRO

- Materiales de calidad desarrollados para tolerancias máximas de rendimiento y duración; disponible en varios espesores y materiales
- Las juntas de culata MLS (acero multi capa) favorecen una carga de par uniforme a través de la superficie de sellado de la junta usando LCE (relieve de sellado), proporcionando menos distorsión de diámetro y mejor sello del aro de pistón para más potencia
- Las capas exteriores están texturizadas y recubiertas en ambos lados con Viton® para satisfacer las demandas de una variedad de entornos de sellado extremos, condiciones de carga y acabados superficiales
- El centro o lámina fina de junta es de acero inoxidable sin revestimiento, que puede cambiarse para adaptarse a los requisitos de grosores múltiples
- A la venta por unidad

COMPATIBLE CON MODELO	DIÁMETRO CILINDRO	MATERIAL/GROSOR JUNTA DE CULATA	N° ART JUNTA DE CULATA	MATERIAL/GROSOR JUNTA BASE DE CILINDRO	N° ART JUNTA BASE DE CILINDRO
DUCATI					
996 99-02	98 mm	0,017"	**0934-3730**	0,014"	-
1098, 1098S 07-08		0,027"	**0934-3913**	0,014"	-
HONDA					
CBR600 91-98	67 mm	MLS/C.O.T. 0,030"	-	-	-
	67 mm	MLS/C.O.T. 0,018"	-	-	-
CBR600F2/F3 91-94	67 mm	MLS/C.O.T. 0,030"	-	-	-
	67 mm	MLS/C.O.T. 0,018"	-	-	-
CBR600F4/F4i 99-06	67 mm	MLS/C.O.T. 0,030"	-	-	-
	67 mm	MLS/C.O.T. 0,018"	-	-	-
	68 mm	MLS/C.O.T. 0,030"	-	-	-
	69 mm	MLS/C.O.T. 0,030"	-	-	-
CBR600RR 03-06	67 mm	MLS/C.O.T. 0,018"	-	-	-
	67 mm	MLS/C.O.T. 0,027"	-	-	-
	70 mm	MLS/C.O.T. 0,018"	-	-	-
	70 mm	MLS/C.O.T. 0,027"	-	-	-
	69 mm	MLS/C.O.T. 0,018"	-	-	-
	69 mm	MLS/C.O.T. 0,027"	-	-	-
CBR600RR 07-16	68,5 mm	MLS/C.O.T. 0,027"	-	-	-
	68,5 mm	MLS/C.O.T. 0,018"	-	-	-
	70 mm	MLS/C.O.T. 0,027"	**0934-3879**	-	-
	70 mm	MLS/C.O.T. 0,018"	-	-	-

DESCARGO DE RESPONSABILIDAD: CONSÚLTESE LA PÁGINA 4 PARA INFORMACIÓN IMPORTANTE RELATIVA A CUESTIONES DE GARANTÍA Y NORMATIVA DE CONTROL DE EMISIONES.

JUNTAS DE ALTO RENDIMIENTO Y KITS DE JUNTAS (CONT.)

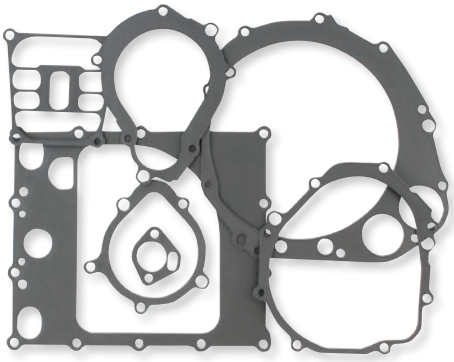

Kit cárter motor

KITS CÁRTER MOTOR

- Contiene todas las juntas y sellos necesarios

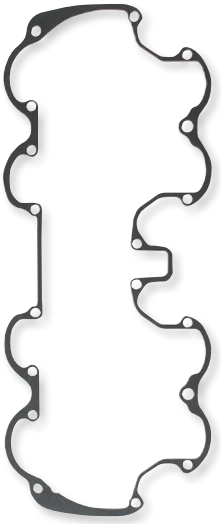

Junta tapa de culata

JUNTA TAPA DE CULATA

- Fabricado con material AFM o material de fibra gruesa dependiendo de la aplicación
- A la venta por unidad



Junta tapa de magneto | Junta tapa de embrague

JUNTAS TAPA DE MAGNETO Y JUNTAS TAPA DE EMBRAGUE

- Fabricado con material AFM para durabilidad
- AFM es un caucho de nitrilo sintético compuesto unido a un núcleo de aluminio con resistencia a altas temperaturas de más de 121°C (250°F); tiene una recuperación del 85% mientras que mantiene una fuerte retención de par motor
- No se requieren selladores de junta o cordón de silicio, tampoco se requiere un nuevo par motor
- A la venta por unidad



Junta de escape



Junta eje de cambio



Junta de piñones de arrastre

JUNTAS DE ESCAPE

- Las juntas de escape están fabricadas para temperaturas extremas
- Se venden como un juego por aplicación

KITS CAMBIO EJE Y JUNTA DE PIÑONES DE ARRASTRE

- Sellos de alta calidad que permiten el sellado adecuado de fugas comunes
- Fabricado con materiales de calidad desarrollados para tolerancias máximas de rendimiento y durabilidad
- Se recomienda reemplazar el sello de piñones de arrastre cuando se repara o reemplaza el piñón de arrastre
- A la venta por unidad

N.° ART KITS CÁRTER MOTOR	N.° ART. JUNTA TAPA DE CULATA	N° ART. JUNTA TAPA DE MAGNETO	N.° ART. JUNTA TAPA EMBRAGUE	N° ART. JUNTA DE ESCAPE	N.° ART JUNTA EJE CAMBIO	Nº ART. JUNTA PIÑONES DE ARRASTRE	COMPATIBLE CON MODELO
							DUCATI
-	-	-	-	-	-	-	996 99-02
-	-	-	-	-	-	-	1098, 1098S 07-08
							HONDA
-	-	0934-3980	0934-3979	-	-	-	CBR600 91-98
-	-	0934-3980	0934-3979	-	-	-	
-	-	-	-	-	0935-0875	-	CBR600F2/F3 91-94
-	-	-	-	-	0935-0875	-	
-	-	0934-4026	0934-4025	-	0935-0875	-	CBR600F4/F4i 99-06
-	-	0934-4026	0934-4025	-	0935-0875	-	
-	-	0934-4026	0934-4025	-	0935-0875	-	
-	-	0934-4026	0934-4025	-	0935-0875	-	
-	-	-	-	0934-3956	0935-0875	-	CBR600RR 03-06
-	-	-	-	0934-3956	0935-0875	-	
-	-	-	-	0934-3956	0935-0875	-	
-	-	-	-	0934-3956	0935-0875	-	
-	-	-	-	0934-3956	0935-0875	-	
-	-	-	-	0934-3956	0935-0875	-	
-	-	-	0934-4002	0934-3956	0935-0875	-	CBR600RR 07-16
-	-	-	0934-4002	0934-3956	0935-0875	-	
-	-	-	0934-4002	0934-3956	0935-0875	-	
-	-	-	0934-4002	0934-3956	0935-0875	-	

JUNTAS DE ALTO RENDIMIENTO Y KITS DE JUNTAS continúa en la siguiente página

DESCARGO DE RESPONSABILIDAD: CONSÚLTESE LA PÁGINA 4 PARA INFORMACIÓN IMPORTANTE RELATIVA A CUESTIONES DE GARANTÍA Y NORMATIVA DE CONTROL DE EMISIONES.

JUNTAS DE ALTO RENDIMIENTO Y KITS DE JUNTAS (CONT.)

COMPATIBLE CON MODELO	DIÁMETRO CILINDRO	MATERIAL/GROSOR JUNTA DE CULATA	Nº ART JUNTA DE CULATA	MATERIAL/GROSOR JUNTA BASE DE CILINDRO	Nº ART JUNTA BASE DE CILINDRO
HONDA (CONT.)					
CB750 2 Valve 71-78	65 mm	CFM-20 0,043"	**C8001X**	-	-
	67,5 mm	CFM-20 0,043"	-	-	-
	65 mm	CFM-20 0,043"	**C8001X**	0,005" cobre	-
	65 mm	CFM-20 0,043"	**C8001X**	0,010" cobre	-
	65 mm	CFM-20 0,043"	**C8001X**	0,020" cobre	-
	65 mm	CFM-20 0,043"	**C8001X**	0,020" Fibra	-
	68 mm	MLS/C.O.T. 0,045"	-	0,005" cobre	-
	68 mm	MLS/C.O.T. 0,045"	-	0,010" cobre	-
	68 mm	MLS/C.O.T. 0,045"	-	0,020" cobre	-
	68 mm	MLS/C.O.T. 0,045"	-	0,020" Fibra	-
	70 mm	MLS/C.O.T. 0,045"	-	0,005" cobre	-
	70 mm	MLS/C.O.T. 0,045"	-	0,010" cobre	-
	70 mm	MLS/C.O.T. 0,045"	-	0,020" cobre	-
	70 mm	MLS/C.O.T. 0,045"	-	0,020" Fibra	-
	72 mm	MLS/C.O.T. 0,045"	-	0,005" cobre	-
	72 mm	MLS/C.O.T. 0,045"	-	0,010" cobre	-
	72 mm	MLS/C.O.T. 0,045"	-	0,020" cobre	-
	72 mm	MLS/C.O.T. 0,045"	-	0,020" Fibra	-
CB750SC 4 Valve 79-83	65 mm	Fibra 0,043"	**0934-3487**	0,005" cobre	-
	65 mm	Fibra 0,043"	**0934-3487**	0,010" cobre	-
	65 mm	Fibra 0,043"	**0934-3487**	0,020" cobre	-
	65 mm	Fibra 0,043"	**0934-3487**	0,020" Fibra	-
	70 mm	Fibra 0,043"	-	0,005" cobre	-
	70 mm	Fibra 0,043"	-	0,010" cobre	-
	70 mm	Fibra 0,043"	-	0,020" cobre	-
	70 mm	Fibra 0,043"	-	0,020" Fibra	-
VFR750 90-94	72 mm	Fibra 0,043"	-	-	-
CB900/C/F 79-83	68 mm	Fibra 0,043"	**0934-3489**	0,005" cobre	-
	68 mm	Fibra 0,043"	**0934-3489**	0,010" cobre	-
	68 mm	Fibra 0,043"	**0934-3489**	0,020" cobre	-
	68 mm	Fibra 0,043"	**0934-3489**	0,020" Fibra	-
	72 mm	Cobre 0,043"	-	0,005" cobre	-
	72 mm	Cobre 0,043"	-	0,010" cobre	-
	72 mm	Cobre 0,043"	-	0,020" cobre	-
	72 mm	Cobre 0,043"	-	0,020" Fibra	-
CBR900RR 93-99	72 mm	MLS/C.O.T. 0,040"	-	-	-
	72 mm	MLS/C.O.T. 0,018"	-	-	-
	74 mm	MLS/C.O.T. 0,040"	-	-	-
	74 mm	MLS/C.O.T. 0,018"	-	-	-
	73 mm	MLS/C.O.T. 0,040"	-	-	-
	73 mm	MLS/C.O.T. 0,018"	-	-	-
	75 mm	MLS/C.O.T. 0,040"	-	-	-
	75 mm	MLS/C.O.T. 0,018"	-	-	-
CB919 02-07	72 mm	MLS/C.O.T. 0,040"	-	-	-
	72 mm	MLS/C.O.T. 0,018"	-	-	-
	74 mm	MLS/C.O.T. 0,040"	-	-	-
	74 mm	MLS/C.O.T. 0,018"	-	-	-
	73 mm	MLS/C.O.T. 0,040"	-	-	-
	73 mm	MLS/C.O.T. 0,018"	-	-	-
	75 mm	MLS/C.O.T. 0,040"	-	-	-
	75 mm	MLS/C.O.T. 0,018"	-	-	-
	76 mm	MLS/C.O.T. 0,030"	-	-	-
CBR929RR 00-01	76 mm	MLS/C.O.T. 0,018"	-	-	-
CBR954RR 02-03	76 mm	MLS/C.O.T. 0,030"	-	-	-
	76 mm	MLS/C.O.T. 0,018"	-	-	-
CBR1000 87-95	79 mm	Acero inoxidable 0,010"	-	0,005" cobre	-
CBR1000RR 08-16	77 mm	MLS/C.O.T. 0,027"	-	0,010" Acero revestido de goma	-
	77 mm	MLS/C.O.T. 0,018"	-	0,010" Acero revestido de goma	-
CBR1100XX Blackbird 97-03	81 mm	MLS/C.O.T. 0,030"	-	-	-
CBX 6 cilindros 79-82	65 mm	Cobre 0,043"	-	0,020" Fibra	**0934-3642**
	65 mm	Fibra 0,043"	-	0,020" Fibra	**0934-3642**
	67,5 mm	Cobre 0,043"	-	0,020" Fibra	**0934-3642**
	68 mm	Fibra 0,043"	-	0,020" Fibra	**0934-3642**
KAWASAKI					
EX250 86-07	62 mm	SLS 0,012"	**0934-3926**	-	-
	64 mm	SLS 0,012"	**0934-3927**	-	-
EX250 08-12	62 mm	SLS 0,012"	-	-	-
	64 mm	SLS 0,012"	-	-	-
	66 mm	SLS 0,012"	-	-	-
EX500 87-09	75,5 mm	Cfm-20 0,043"	-	-	-
GP, GPz 550 81-85	61 mm	Fibra 0,043"	**0934-3493**	-	-

DESCARGO DE RESPONSABILIDAD: CONSÚLTESE LA PÁGINA 4 PARA INFORMACIÓN IMPORTANTE RELATIVA A CUESTIONES DE GARANTÍA Y NORMATIVA DE CONTROL DE EMISIONES.

JUNTAS DE ALTO RENDIMIENTO Y KITS DE JUNTAS (CONT.)

N.° ART KITS CÁRTER MOTOR	N.° ART. JUNTA TAPA DE CULATA	N° ART. JUNTA TAPA DE MAGNETO	N.° ART. JUNTA TAPA EMBRAGUE	N° ART. JUNTA DE ESCAPE	N.° ART JUNTA EJE CAMBIO	Nº ART. JUNTA PIÑONES DE ARRASTRE	COMPATIBLE CON MODELO
							HONDA (CONT.)
0934-3947	0934-4043	0934-3991	0934-4006	-	-	-	CB750 2 Valve 71-78
0934-3947	0934-4043	0934-3991	0934-4006	-	-	-	
0934-3947	0934-4043	0934-3991	0934-4006	0934-3956	-	-	
0934-3947	0934-4043	0934-3991	0934-4006	0934-3956	-	-	
0934-3947	0934-4043	0934-3991	0934-4006	0934-3956	-	-	
0934-3947	0934-4043	0934-3991	0934-4006	0934-3956	-	-	
0934-3947	0934-4043	0934-3991	0934-4006	0934-3956	-	-	
0934-3947	0934-4043	0934-3991	0934-4006	0934-3956	-	-	
0934-3947	0934-4043	0934-3991	0934-4006	0934-3956	-	-	
0934-3947	0934-4043	0934-3991	0934-4006	0934-3956	-	-	
0934-3947	0934-4043	0934-3991	0934-4006	0934-3956	-	-	
0934-3947	0934-4043	0934-3991	0934-4006	0934-3956	-	-	
0934-3947	0934-4043	0934-3991	0934-4006	0934-3956	-	-	
0934-3947	0934-4043	0934-3991	0934-4006	0934-3956	-	-	
0934-3947	0934-4043	0934-3991	0934-4006	0934-3956	-	-	
0934-3947	0934-4043	0934-3991	0934-4006	0934-3956	-	-	
0934-3947	0934-4043	0934-3991	0934-4006	0934-3956	-	-	
-	-	-	-	0934-3956	-	-	CB750SC 4 Valve 79-83
-	-	-	-	0934-3956	-	-	
-	-	-	-	0934-3956	-	-	
-	-	-	-	0934-3956	-	-	
-	-	-	-	0934-3956	-	-	
-	-	-	-	0934-3956	-	-	
-	-	-	-	0934-3956	-	-	
-	-	-	-	0934-3956	-	-	
-	-	-	-	-	0935-0906	-	VFR750 90-94
-	-	-	-	0934-3956	-	-	CB900/C/F 79-83
-	-	-	-	0934-3956	-	-	
-	-	-	-	0934-3956	-	-	
-	-	-	-	0934-3956	-	-	
-	-	-	-	0934-3956	-	-	
-	-	-	-	0934-3956	-	-	
-	-	-	-	0934-3956	-	-	
-	-	-	-	0934-3956	-	-	
-	-	0934-3980	0934-3979	-	0935-0875	-	CBR900RR 93-99
-	-	0934-3980	0934-3979	-	0935-0875	-	
-	-	0934-3980	0934-3979	-	0935-0875	-	
-	-	0934-3980	0934-3979	-	0935-0875	-	
-	-	0934-3980	0934-3979	-	0935-0875	-	
-	-	0934-3980	0934-3979	-	0935-0875	-	
-	-	0934-3980	0934-3979	-	0935-0875	-	
-	-	0934-3980	0934-3979	-	0935-0875	-	
-	-	0934-3980	0934-3979	0934-3956	0935-0875	-	CB919 02-07
-	-	0934-3980	0934-3979	0934-3956	0935-0875	-	
-	-	0934-3980	0934-3979	0934-3956	0935-0875	-	
-	-	0934-3980	0934-3979	0934-3956	0935-0875	-	
-	-	0934-3980	0934-3979	0934-3956	0935-0875	-	
-	-	0934-3980	0934-3979	0934-3956	0935-0875	-	
-	-	0934-3980	0934-3979	0934-3956	0935-0875	-	
-	-	0934-3980	0934-3979	0934-3956	0935-0875	-	
-	-	0934-4027	0934-4028	0934-3956	0935-0875	-	
-	-	0934-4027	0934-4028	0934-3956	0935-0875	-	CBR929RR 00-01
-	-	0934-4027	0934-4028	0934-3956	0935-0875	-	CBR954RR 02-03
-	-	0934-4027	0934-4028	0934-3956	0935-0875	-	
-	-	-	-	0934-3956	0935-0906	-	CBR1000 87-95
	-	-	-	0934-3956	0935-0875	-	CBR1000RR 08-16
	-	-	-	0934-3956	0935-0875	-	
-	-	-	-	-	0935-0875	-	CBR1100XX Blackbird 97-03
-	-	-	-	-	-	-	CBX 6 cilindros 79-82
-	-	-	-	-	-	-	
-	-	-	-	-	-	-	
-	-	-	-	-	-	-	
							KAWASAKI
-	-	-	0934-3993	-	0935-0906	-	EX250 86-07
-	-	-	0934-3993	-	0935-0906	-	
-	-	-	0934-3993	-	0935-0906	-	EX250 08-12
-	-	-	0934-3993	-	0935-0906	-	
-	-	-	0934-3993	-	0935-0906	-	
-	-	-	-	-	0935-0906	-	EX500 87-09
-	-	-	-	0934-3962	0935-0906	-	GP, GPz 550 81-85

JUNTAS DE ALTO RENDIMIENTO Y KITS DE JUNTAS continúa en la siguiente página

DESCARGO DE RESPONSABILIDAD: CONSÚLTESE LA PÁGINA 4 PARA INFORMACIÓN IMPORTANTE RELATIVA A CUESTIONES DE GARANTÍA Y NORMATIVA DE CONTROL DE EMISIONES.

JUNTAS DE ALTO RENDIMIENTO Y KITS DE JUNTAS (CONT.)

COMPATIBLE CON MODELO	DIÁMETRO CILINDRO	MATERIAL/GROSOR JUNTA DE CULATA	N° ART JUNTA DE CULATA	MATERIAL/GROSOR JUNTA BASE DE CILINDRO	N° ART JUNTA BASE DE CILINDRO
KAWASAKI (CONT.)					
Zeyphr 550 90-91	61 mm	Fibra 0,043"	**0934-3493**	-	-
KZ 550 Ltd. 80-83	61 mm	Fibra 0,043"	**0934-3493**	-	-
ZX600R 87-94	62 mm	Fibra 0,043"	-	0,005" cobre	-
ZX-6R 95-02	68 mm	MLS/C.O.T. 0,030"	-	0.010" Acero revestido de goma	-
	68 mm	MLS/C.O.T. 0,018"	-	0.010" Acero revestido de goma	-
ZX-6R 00-02	68 mm	MLS/C.O.T. 0,027"	-	0.010" Acero revestido de goma	-
	68 mm	MLS/C.O.T. 0,018"	-	0.010" Acero revestido de goma	-
	70 mm	MLS/C.O.T. 0,027"	**0934-3823**	0.010" Acero revestido de goma	-
	70 mm	MLS/C.O.T. 0,018"	-	0.010" Acero revestido de goma	-
ZX-6R 03-06	68 mm	MLS/C.O.T. 0,027"	**0934-3818**	0.010" Acero revestido de goma	-
	68 mm	MLS/C.O.T. 0,018"	**0934-0500**	0.010" Acero revestido de goma	-
	70 mm	MLS/C.O.T. 0,027"	-	0.010" Acero revestido de goma	-
	70 mm	MLS/C.O.T. 0,018"	-	0.010" Acero revestido de goma	-
	69 mm	MLS/C.O.T. 0,027"	-	0.010" Acero revestido de goma	-
	69 mm	MLS/C.O.T. 0,018"	-	0.010" Acero revestido de goma	-
ZX-6R 07-12	68 mm	MLS/C.O.T. 0,027"	-	-	-
	68 mm	MLS/C.O.T. 0,018"	-	-	-
ZX-6RR 03	70 mm	MLS/C.O.T. 0,027"	-	0.010" Acero revestido de goma	-
	70 mm	MLS/C.O.T. 0,018"	-	0.010" Acero revestido de goma	-
	69 mm	MLS/C.O.T. 0,027"	-	0.010" Acero revestido de goma	-
	69 mm	MLS/C.O.T. 0,018"	-	0.010" Acero revestido de goma	-
ZX-6RR 04-06	68 mm	MLS/C.O.T. 0,027"	-	0.010" Acero revestido de goma	-
	68 mm	MLS/C.O.T. 0,018"	-	0.010" Acero revestido de goma	-
	70 mm	MLS/C.O.T. 0,027"	-	0.010" Acero revestido de goma	-
	70 mm	MLS/C.O.T. 0,018"	-	0.010" Acero revestido de goma	-
ZZR600 05-08	70 mm	MLS/C.O.T. 0,027"	**0934-3823**	0.010" Acero revestido de goma	-
	70 mm	MLS/C.O.T. 0,018"	-	0,010" cobre	-
EX650R 06-14	84 mm	MLS/C.O.T. 0,027"	-	0.010" Acero revestido de goma	-
	86 mm	MLS/C.O.T. 0,027"	-	0.010" Acero revestido de goma	-
KLE650 Versys 06-14	84 mm	MLS/C.O.T. 0,027"	-	0.010" Acero revestido de goma	-
	86 mm	MLS/C.O.T. 0,027"	-	0.010" Acero revestido de goma	-
KZ650 77-83	65 mm	Fibra 0,043"	-	0,020" Fibra	-
ZX-7 91-95	72 mm	Acero	-	0,005" cobre	-
	72 mm	MLS/C.O.T. 0,018"	-	0,010" cobre	-
		-	-	0,020" cobre	-
		-	-	0.010" Acero revestido de goma	-
ZX-7R 96-03	73 mm	Acero	-	0,010" cobre	-
	73 mm	MLS/C.O.T. 0,018"	-	0,020" cobre	-
	75 mm	Acero	-	-	-
	75 mm	MLS/C.O.T. 0,018"	-	-	-
ZX-9R 94-97	75 mm	Acero	-	0,005" cobre	-
		-	-	0,010" cobre	-
		-	-	0,020" cobre	-
		-	-	0.010" Acero revestido de goma	-
ZX-9R 98-99	77 mm	-	-	0,005" cobre	-
KZ900/1000/Z1 73-80	70 mm con pin 10 mm	Cobre 0,043"	-	0,020" Fibra	**C8093**[1]
	71 mm con pin 10 mm	Cobre 0,043"	-	0,005" cobre	-
	71 mm	MLS/C.O.T. 0,040"	-	0,010" cobre	-
	72 mm con pin 10 mm	Cobre 0,043"	-	0,020" cobre	-
	72 mm (2 piezas)	Fibra 0,043"	**0934-3631**	-	-
	72 mm	Fibra 0,043"	**C8018**	-	-
	73 mm con pin 10 mm	Cobre 0,043"	-	-	-
	73 mm	MLS/C.O.T. 0,040"	-	-	-
	74 mm (2 piezas)	Fibra 0,043"	-	-	-
	74 mm	Fibra 0,043"	-	-	-
	74 mm	Cobre 0,043"	-	-	-
	75 mm con pin 10 mm	Cobre 0,043"	-	-	-
	75 mm	Fibra 0,043"	**0934-3496**	-	-
	76 mm	Fibra 0,043"	-	-	-
	76 mm (2 piezas)	Fibra 0,043"	-	-	-
	76 mm con pin 10 mm	Cobre 0,043"	-	-	-
	76 mm	MLS/C.O.T. 0,040"	-	-	-
	77 mm con pin 10 mm	Cobre 0,043"	-	0,020" Fibra	-
	78 mm	Fibra 0,043"	-	-	-
	78 mm con pin 10 mm	Cobre 0,043"	-	0,005" cobre	-
	78 mm	MLS/C.O.T. 0,040"	-	0,010" cobre	-
	-	-	-	0,020" cobre	-
	80 mm con pin 10 mm	Cobre 0,043"	-	0,020" Fibra	-
	82 mm con pin 10 mm	Cobre 0,043"	-	0,005" cobre	-

[1] Para bocal de anclaje, tamaño 3.210".

DESCARGO DE RESPONSABILIDAD: CONSÚLTESE LA PÁGINA 4 PARA INFORMACIÓN IMPORTANTE RELATIVA A CUESTIONES DE GARANTÍA Y NORMATIVA DE CONTROL DE EMISIONES.

JUNTAS DE ALTO RENDIMIENTO Y KITS DE JUNTAS (CONT.)

N.° ART KITS CÁRTER MOTOR	N.º ART. JUNTA TAPA DE CULATA	N° ART. JUNTA TAPA DE MAGNETO	N.º ART. JUNTA TAPA EMBRAGUE	N° ART. JUNTA DE ESCAPE	N.° ART JUNTA EJE CAMBIO	Nº ART. JUNTA PIÑONES DE ARRASTRE	COMPATIBLE CON MODELO
							KAWASAKI (CONT.)
-	-	-	-	0934-3962	-	-	Zeyphr 550 90-91
-	-	-	-	0934-3962	0935-0906	-	KZ 550 Ltd. 80-83
-	-	-	-	0934-3962	0935-0906	-	ZX600R 87-94
-	-	-	0934-3985	0934-3959	0935-0906	-	ZX-6R 95-02
-	-	-	0934-3985	0934-3959	0935-0906	-	
-	-	-	0934-3985	-	-	-	ZX-6R 00-02
-	-	-	0934-3985	-	-	-	
-	-	-	0934-3985	-	-	-	
-	-	-	0934-3985	-	-	-	
0934-3813	-	-	0934-4042	-	-	-	ZX-6R 03-06
0934-3813	-	-	0934-4042	-	-	-	
0934-3813	-	-	0934-4042	-	-	-	
0934-3813	-	-	0934-4042	-	-	-	
0934-3813	-	-	0934-4042	-	-	-	
0934-3813	-	-	0934-4042	-	-	-	
-	-	0934-4000	0934-4004	-	-	-	ZX-6R 07-12
-	-	0934-4000	0934-4004	-	-	-	
0934-3813	-	-	0934-4042	-	-	-	ZX-6RR 03
0934-3813	-	-	0934-4042	-	-	-	
0934-3813	-	-	0934-4042	-	-	-	
0934-3813	-	-	0934-4042	-	-	-	
0934-3813	-	-	0934-4042	-	-	-	ZX-6RR 04-06
0934-3813	-	-	0934-4042	-	-	-	
0934-3813	-	-	0934-4042	-	-	-	
0934-3813	-	-	0934-4042	-	-	-	
0934-3813	-	-	0934-4042	-	0935-0906	-	ZZR600 05-08
0934-3813	-	-	0934-4042	-	0935-0906	-	
-	-	0934-3998	-	-	0935-0874	-	EX650R 06-14
-	-	0934-3998	-	-	0935-0874	-	
-	-	0934-3998	-	-	0935-0874	-	KLE650 Versys 06-14
-	-	0934-3998	-	-	0935-0874	-	
-	-	-	-	0934-3962	0935-0906	-	KZ650 77-83
-	-	-	-	-	0935-0906	-	ZX-7 91-95
-	-	-	-	-	0935-0906	-	
-	-	-	-	-	0935-0906	-	
-	-	-	-	-	0935-0906	-	
-	-	-	-	-	0935-0906	-	ZX-7R 96-03
-	-	-	-	-	0935-0906	-	
-	-	-	-	-	0935-0906	-	
-	-	-	-	-	0935-0906	-	
-	-	-	-	-	0935-0906	-	ZX-9R 94-97
-	-	-	-	-	0935-0906	-	
-	-	-	-	-	0935-0906	-	
-	-	-	-	-	0935-0906	-	
-	-	-	-	0934-3959	0935-0906	-	ZX-9R 98-99
C8072	C8263X	0934-3971	0934-3970	0934-3966	-	-	KZ900/1000/Z1 73-80
C8072	C8263X	0934-3971	0934-3970	0934-3966	-	-	
C8072	C8263X	0934-3971	0934-3970	0934-3966	-	-	
C8072	C8263X	0934-3971	0934-3970	0934-3966	-	-	
C8072	C8263X	0934-3971	0934-3970	0934-3966	-	-	
C8072	C8263X	0934-3971	0934-3970	0934-3966	-	-	
C8072	C8263X	0934-3971	0934-3970	0934-3966	-	-	
C8072	C8263X	0934-3971	0934-3970	0934-3966	-	-	
C8072	C8263X	0934-3971	0934-3970	0934-3966	-	-	
C8072	C8263X	0934-3971	0934-3970	0934-3966	-	-	
C8072	C8263X	0934-3971	0934-3970	0934-3966	-	-	
C8072	C8263X	0934-3971	0934-3970	0934-3966	-	-	
C8072	C8263X	0934-3971	0934-3970	0934-3966	-	-	
C8072	C8263X	0934-3971	0934-3970	0934-3966	-	-	
C8072	C8263X	0934-3971	0934-3970	0934-3966	-	-	
C8072	C8263X	0934-3971	0934-3970	0934-3966	-	-	
C8072	C8263X	0934-3971	0934-3970	0934-3966	-	-	
C8072	C8263X	0934-3971	0934-3970	0934-3966	-	-	
C8072	C8263X	0934-3971	0934-3970	0934-3966	-	-	
C8072	C8263X	0934-3971	0934-3970	0934-3966	-	-	
C8072	C8263X	0934-3971	0934-3970	0934-3966	-	-	
C8072	C8263X	0934-3971	0934-3970	0934-3966	-	-	
C8072	C8263X	0934-3971	0934-3970	0934-3966	-	-	
C8072	C8263X	0934-3971	0934-3970	0934-3966	-	-	
C8072	C8263X	0934-3971	0934-3970	0934-3966	-	-	
C8072	C8263X	0934-3971	0934-3970	0934-3966	-	-	
C8072	C8263X	0934-3971	0934-3970	0934-3966	-	-	
C8072	C8263X	0934-3971	0934-3970	0934-3966	-	-	
C8072	C8263X	0934-3971	0934-3970	0934-3966	-	-	
C8072	C8263X	0934-3971	0934-3970	0934-3966	-	-	
C8072	C8263X	0934-3971	0934-3970	0934-3966	-	-	

JUNTAS DE ALTO RENDIMIENTO Y KITS DE JUNTAS continúa en la siguiente página

DESCARGO DE RESPONSABILIDAD: CONSÚLTESE LA PÁGINA 4 PARA INFORMACIÓN IMPORTANTE RELATIVA A CUESTIONES DE GARANTÍA Y NORMATIVA DE CONTROL DE EMISIONES.

JUNTAS DE ALTO RENDIMIENTO Y KITS DE JUNTAS (CONT.)

COMPATIBLE CON MODELO	DIÁMETRO CILINDRO	MATERIAL/GROSOR JUNTA DE CULATA	N° ART JUNTA DE CULATA	MATERIAL/GROSOR JUNTA BASE DE CILINDRO	N° ART JUNTA BASE DE CILINDRO
KAWASAKI (CONT.)					
KZ900/1000/Z1 73-80 (CONT.)	82 mm con clavija D	Cobre 0,043"	-	0,010" cobre	-
	-	-	-	0,020" cobre	-
	83 mm con pin 10 mm	Cobre 0,043"	-	0,005" cobre	-
	83 mm con clavija D	Cobre 0,043"	-	0,010" cobre	-
	84 mm con clavija D	Cobre 0,043"	-	0,020" cobre	-
KZ1000A/J 77-83	-	-	-	-	-
KZ1000J 81-83	70 mm con pin 10 mm	Cobre 0,043"	-	0,020" Fibra	-
	71 mm con pin 10 mm	Cobre 0,043"	-	-	-
	71 mm	MLS/C.O.T. 0.040"	-	-	-
	72 mm con pin 10 mm	Cobre 0,043"	-	-	-
	72 mm (2 piezas)	Fibra 0,043"	**0934-3631**	-	-
	72 mm	Fibra 0,043"	**C8018**	-	-
	73 mm con pin 10 mm	Cobre 0,043"	-	-	-
	73 mm	MLS/C.O.T. 0.040"	-	-	-
	74 mm (2 piezas)	Fibra 0,043"	-	-	-
	74 mm	Fibra 0,043"	-	-	-
	74 mm	Cobre 0,043"	-	-	-
	75 mm con pin 10 mm	Cobre 0,043"	-	-	-
	75 mm	Fibra 0,043"	**0934-3496**	-	-
	76 mm	Fibra 0,043"	-	-	-
	76 mm (2 piezas)	Fibra 0,043"	-	-	-
	76 mm con pin 10 mm	Cobre 0,043"	-	-	-
	76 mm	MLS/C.O.T. 0.040"	-	-	-
	77 mm con pin 10 mm	Cobre 0,043"	-	0,020" Fibra	-
	78 mm	Fibra 0,043"	-	-	-
	78 mm con pin 10 mm	Cobre 0,043"	-	-	-
	78 mm	MLS/C.O.T. 0.040"	-	-	-
	-	-	-	-	-
	80 mm con pin 10 mm	Cobre 0,043"	-	0,020" Fibra	-
	82 mm con pin 10 mm	Cobre 0,043"	-	-	-
	82 mm con clavija D	Cobre 0,043"	-	-	-
	-	-	-	-	-
	83 mm con pin 10 mm	Cobre 0,043"	-	0,005" cobre	-
	83 mm con clavija D	Cobre 0,043"	-	0,010" cobre	-
	84 mm con clavija D	Cobre 0,043"	-	0,020" cobre	-
ZX-10R 04-05	76 mm	MLS/C.O.T. 0.027"	-	-	-
	76 mm	MLS/C.O.T. 0.018"	**0934-0504**	-	-
	78 mm	MLS/C.O.T. 0.027"	-	-	-
	78 mm	MLS/C.O.T. 0.018"	-	-	-
ZX-10R 06-07	76 mm	MLS/C.O.T. 0.027"	-	-	-
	76 mm	MLS/C.O.T. 0.018"	-	-	-
	78 mm	MLS/C.O.T. 0.027"	-	-	-
	78 mm	MLS/C.O.T. 0.018"	-	-	-
ZX-10R 08-10	76 mm	MLS/C.O.T. 0.027"	-	-	-
	76 mm	MLS/C.O.T. 0.018"	-	-	-
	78 mm	MLS/C.O.T. 0.027"	-	-	-
	78 mm	MLS/C.O.T. 0.018"	-	-	-
ZX-10R 11-15	77 mm	MLS/C.O.T. 0.018"	-	-	-
	79 mm	MLS/C.O.T. 0.018"	-	-	-
GPZ1100 81-82	70 mm con pin 10 mm	Cobre 0,043"	-	0,020" Fibra	-
	71 mm con pin 10 mm	Cobre 0,043"	-	-	-
	71 mm	MLS/C.O.T. 0.040"	-	-	-
	72 mm con pin 10 mm	Cobre 0,043"	-	-	-
	72 mm (2 piezas)	Fibra 0,043"	**0934-3631**	-	-
	72 mm	Fibra 0,043"	**C8018**	-	-
	73 mm con pin 10 mm	Cobre 0,043"	-	-	-
	73 mm	MLS/C.O.T. 0.040"	-	-	-
	74 mm	Fibra 0,043"	-	-	-
	74 mm (2 piezas)	Fibra 0,043"	-	-	-
	74 mm	Cobre 0,043"	-	-	-
	75 mm con pin 10 mm	Cobre 0,043"	-	-	-
	75 mm	Fibra 0,043"	**0934-3496**	-	-
	76 mm	Fibra 0,043"	-	-	-
	76 mm (2 piezas)	Fibra 0,043"	-	-	-
	76 mm con pin 10 mm	Cobre 0,043"	-	-	-
	76 mm	MLS/C.O.T. 0.040"	-	-	-
	77 mm con pin 10 mm	Cobre 0,043"	-	0,020" Fibra	-
	78 mm	Fibra 0,043"	-	-	-
	78 mm con pin 10 mm	Cobre 0,043"	-	-	-
	78 mm	MLS/C.O.T. 0.040"	-	-	-

DESCARGO DE RESPONSABILIDAD: CONSÚLTESE LA PÁGINA 4 PARA INFORMACIÓN IMPORTANTE RELATIVA A CUESTIONES DE GARANTÍA Y NORMATIVA DE CONTROL DE EMISIONES.

JUNTAS DE ALTO RENDIMIENTO Y KITS DE JUNTAS (CONT.)

N.° ART KITS CÁRTER MOTOR	N.° ART. JUNTA TAPA DE CULATA	N° ART. JUNTA TAPA DE MAGNETO	N.° ART. JUNTA TAPA EMBRAGUE	N° ART.JUNTA DE ESCAPE	N.° ART JUNTA EJE CAMBIO	Nº ART. JUNTA PIÑONES DE ARRASTRE	COMPATIBLE CON MODELO
							KAWASAKI (CONT.)
C8072	C8263X	0934-3971	0934-3970	0934-3966	-	-	KZ900/1000/Z1 73-80 (CONT.)
C8072	C8263X	0934-3971	0934-3970	0934-3966	-	-	
C8072	C8263X	0934-3971	0934-3970	0934-3966	-	-	
C8072	C8263X	0934-3971	0934-3970	0934-3966	-	-	
C8072	C8263X	0934-3971	0934-3970	0934-3966	-	-	
-	C8468	-	-	-	-	-	KZ1000A/J 77-83
0934-3621	C8213	0934-3971	-	0934-3966	-	-	KZ1000J 81-83
0934-3621	C8213	0934-3971	-	0934-3966	-	-	
0934-3621	C8213	0934-3971	-	0934-3966	-	-	
0934-3621	C8213	0934-3971	-	0934-3966	-	-	
0934-3621	C8213	0934-3971	-	0934-3966	-	-	
0934-3621	C8213	0934-3971	-	0934-3966	-	-	
0934-3621	C8213	0934-3971	-	0934-3966	-	-	
0934-3621	C8213	0934-3971	-	0934-3966	-	-	
0934-3621	C8213	0934-3971	-	0934-3966	-	-	
0934-3621	C8213	0934-3971	-	0934-3966	-	-	
0934-3621	C8213	0934-3971	-	0934-3966	-	-	
0934-3621	C8213	0934-3971	-	0934-3966	-	-	
0934-3621	C8213	0934-3971	-	0934-3966	-	-	
0934-3621	C8213	0934-3971	-	0934-3966	-	-	
0934-3621	C8213	0934-3971	-	0934-3966	-	-	
0934-3621	C8213	0934-3971	-	0934-3966	-	-	
0934-3621	C8213	0934-3971	-	0934-3966	-	-	
0934-3621	C8213	0934-3971	-	0934-3966	-	-	
0934-3621	C8213	0934-3971	-	0934-3966	-	-	
0934-3621	C8213	0934-3971	-	0934-3966	-	-	
0934-3621	C8213	0934-3971	-	0934-3966	-	-	
0934-3621	C8213	0934-3971	-	0934-3966	-	-	
0934-3621	C8213	0934-3971	-	0934-3966	-	-	
0934-3621	C8213	0934-3971	-	0934-3966	-	-	
0934-3621	C8213	0934-3971	-	0934-3966	-	-	
0934-3621	C8213	0934-3971	-	0934-3966	-	-	
0934-3621	C8213	0934-3971	-	0934-3966	-	-	
0934-3621	C8213	0934-3971	-	0934-3966	-	-	
0934-3621	C8213	0934-3971	-	0934-3966	-	-	
0934-3810	-	-	-	-	-	-	ZX-10R 04-05
0934-3810	-	-	-	-	-	-	
0934-3810	-	-	-	-	-	-	
0934-3810	-	-	-	-	-	-	
-	-	-	0934-3997	-	-	-	ZX-10R 06-07
-	-	-	0934-3997	-	-	-	
-	-	-	0934-3997	-	-	-	
-	-	-	0934-3997	-	-	-	
-	-	-	0934-3997	-	-	-	ZX-10R 08-10
-	-	-	0934-3997	-	-	-	
-	-	-	0934-3997	-	-	-	
-	-	-	0934-3997	-	-	-	
0934-3934	-	-	0934-4011	-	-	-	ZX-10R 11-15
0934-3934	-	-	0934-4011	-	-	-	
0934-3621	C8213	0934-3971	0934-3970	0934-3966	-	-	GPZ1100 81-82
0934-3621	C8213	0934-3971	0934-3970	0934-3966	-	-	
0934-3621	C8213	0934-3971	0934-3970	0934-3966	-	-	
0934-3621	C8213	0934-3971	0934-3970	0934-3966	-	-	
0934-3621	C8213	0934-3971	0934-3970	0934-3966	-	-	
0934-3621	C8213	0934-3971	0934-3970	0934-3966	-	-	
0934-3621	C8213	0934-3971	0934-3970	0934-3966	-	-	
0934-3621	C8213	0934-3971	0934-3970	0934-3966	-	-	
0934-3621	C8213	0934-3971	0934-3970	0934-3966	-	-	
0934-3621	C8213	0934-3971	0934-3970	0934-3966	-	-	
0934-3621	C8213	0934-3971	0934-3970	0934-3966	-	-	
0934-3621	C8213	0934-3971	0934-3970	0934-3966	-	-	
0934-3621	C8213	0934-3971	0934-3970	0934-3966	-	-	
0934-3621	C8213	0934-3971	0934-3970	0934-3966	-	-	
0934-3621	C8213	0934-3971	0934-3970	0934-3966	-	-	
0934-3621	C8213	0934-3971	0934-3970	0934-3966	-	-	
0934-3621	C8213	0934-3971	0934-3970	0934-3966	-	-	
0934-3621	C8213	0934-3971	0934-3970	0934-3966	-	-	
0934-3621	C8213	0934-3971	0934-3970	0934-3966	-	-	
0934-3621	C8213	0934-3971	0934-3970	0934-3966	-	-	
0934-3621	C8213	0934-3971	0934-3970	0934-3966	-	-	
0934-3621	C8213	0934-3971	0934-3970	0934-3966	-	-	
0934-3621	C8213	0934-3971	0934-3970	0934-3966	-	-	
0934-3621	C8213	0934-3971	0934-3970	0934-3966	-	-	
0934-3621	C8213	0934-3971	0934-3970	0934-3966	-	-	
0934-3621	C8213	0934-3971	0934-3970	0934-3966	-	-	

JUNTAS DE ALTO RENDIMIENTO Y KITS DE JUNTAS continúa en la siguiente página

DESCARGO DE RESPONSABILIDAD: CONSÚLTESE LA PÁGINA 4 PARA INFORMACIÓN IMPORTANTE RELATIVA A CUESTIONES DE GARANTÍA Y NORMATIVA DE CONTROL DE EMISIONES.

JUNTAS DE ALTO RENDIMIENTO Y KITS DE JUNTAS (CONT.)

COMPATIBLE CON MODELO	DIÁMETRO CILINDRO	MATERIAL/GROSOR JUNTA DE CULATA	N° ART JUNTA DE CULATA	MATERIAL/GROSOR JUNTA BASE DE CILINDRO	N° ART JUNTA BASE DE CILINDRO
KAWASAKI (CONT.)					
GPZ1100 81-82 (CONT.)	80 mm con pin 10 mm	Cobre 0,043"	-	0,020" Fibra	-
	82 mm con pin 10 mm	Cobre 0,043"	-	-	-
	82 mm con clavija D	Cobre 0,043"	-	-	-
	-	-	-	-	-
	83 mm con pin 10 mm	Cobre 0,043"	-	0,005" cobre	-
	83 mm con clavija D	Cobre 0,043"	-	0,010" cobre	-
	84 mm con clavija D	Cobre 0,043"	-	0,020" cobre	-
ZX11C 90-93	76 mm	Acero	-	0.010"	-
	77 mm	Acero	-	0.010"	-
	77 mm	MLS/C.O.T. 0.018"	-	0.010"	-
	78 mm	MLS/C.O.T. 0.030"	**C8273**	0.010"	-
	78 mm	MLS/C.O.T. 0.018"	-	0.010"	-
	78 mm	Cobre 0,032"	-	0.010"	-
GPZ 1100 95-97	76 mm	Acero	-	0.010"	-
	77 mm	Acero	-	0.010"	-
	77 mm	MLS/C.O.T. 0.018"	-	0.010"	-
	78 mm	MLS/C.O.T. 0.030"	**C8273**	0.010"	-
	78 mm	MLS/C.O.T. 0.018"	-	0.010"	-
	78 mm	Cobre 0,032"	-	0.010"	-
GPZ 1100 ABS 96	76 mm	Acero	-	0.010"	-
	77 mm	Acero	-	0.010"	-
	77 mm	MLS/C.O.T. 0.018"	-	0.010"	-
	78 mm	MLS/C.O.T. 0.030"	**C8273**	0.010"	-
	78 mm	MLS/C.O.T. 0.018"	-	0.010"	-
	78 mm	Cobre 0,032"	-	0.010"	-
ZRX1100 99-00	76 mm	Acero	-	0.010"	-
	77 mm	Acero	-	0.010"	-
	77 mm	MLS/C.O.T. 0.018"	-	0.010"	-
	78 mm	MLS/C.O.T. 0.030"	**C8273**	0.010"	-
	78 mm	MLS/C.O.T. 0.018"	-	0.010"	-
	78 mm	Cobre 0,032"	-	0.010"	-
ZRX1200 01-05	80 mm	MLS/C.O.T. 0.020"	-	0.020"	-
	80 mm	MLS/C.O.T. 0.027"	-	0.020"	-
ZZR1200 02-05	80 mm	MLS/C.O.T. 0.027"	-	0.020"	-
ZX-12R 01-06	83 mm	MLS/C.O.T. 0.030"	-	0.010"	-
	83 mm	MLS/C.O.T. 0.018"	-	0.010"	-
	84 mm	MLS/C.O.T. 0.030"	-	0.025"	**0934-3745**
	84 mm	MLS/C.O.T. 0.030"	-	0.010"	-
	84 mm	MLS/C.O.T. 0.018"	-	0.010"	-
	85 mm	MLS/C.O.T. 0.030"	-	0.010"	-
	85 mm	MLS/C.O.T. 0.018"	-	0.010"	-
	86 mm	MLS/C.O.T. 0.030"	-	0.010"	-
	86 mm	MLS/C.O.T. 0.018"	-	0.010"	-
ZX-14 06-14	84 mm	MLS/C.O.T. 0.018"	-	-	-
	86 mm	MLS/C.O.T. 0.018"	-	-	-
	87 mm	MLS/C.O.T. 0.018"	-	-	-
KTM					
RC390 13-17	89 mm	MLS/C.O.T. 0.027"	-	0.014" Acero revestido de goma	-
	91 mm	MLS/C.O.T. 0.027"	-	0.014" Acero revestido de goma	-
390 Duke 13-17	89 mm	MLS/C.O.T. 0.027"	-	0.014" Acero revestido de goma	-
	91 mm	MLS/C.O.T. 0.027"	-	0.014" Acero revestido de goma	-
SUZUKI					
GS550E 2 Valve 77-86	60 mm	CFM-20 0,043"	-	-	-
GSF600S Bandit 96-03	66,5 mm	CFM-20 0,043"	**0934-3498**	-	-
GSX600F Katana 98-06	66,5 mm	CFM-20 0,043"	**0934-3498**	-	-
GSX600F Katana 88-96	66,5 mm	CFM-20 0,043"	**0934-3498**	-	-
GSX600F 97	66,5 mm	CFM-20 0,043"	**0934-3498**	-	-
GSX600F Katana 93	66,5 mm	CFM-20 0,043"	**0934-3498**	-	-
GSX-R600 97-00	65,5 mm	MLS/C.O.T. 0.030"	-	0.010" Acero revestido de goma	-
GSX-R600 01-03	68 mm	MLS/C.O.T. 0.027"	-	-	-
	68 mm	MLS/C.O.T. 0.018"	-	-	-
	69 mm	MLS/C.O.T. 0.027"	-	-	-
	69 mm	MLS/C.O.T. 0.018"	-	-	-
	70 mm	MLS/C.O.T. 0.027"	-	-	-
GSX-R600 04-05	68 mm	MLS/C.O.T. 0.030"	-	-	-
	68 mm	MLS/C.O.T. 0.018"	-	-	-
	70 mm	MLS/C.O.T. 0.030"	-	-	-
	70 mm	MLS/C.O.T. 0.018"	-	-	-
GSX-R600 06-16	70 mm	MLS/C.O.T. 0.027"	-	-	-
	70 mm	MLS/C.O.T. 0.018"	-	-	-
	68 mm	MLS/C.O.T. 0.027"	**0934-3618**	-	-
	68 mm	MLS/C.O.T. 0.018"	**0934-3619**	-	-

DESCARGO DE RESPONSABILIDAD: CONSÚLTESE LA PÁGINA 4 PARA INFORMACIÓN IMPORTANTE RELATIVA A CUESTIONES DE GARANTÍA Y NORMATIVA DE CONTROL DE EMISIONES.

JUNTAS DE ALTO RENDIMIENTO Y KITS DE JUNTAS (CONT.)

N.° ART KITS CÁRTER MOTOR	N.º ART. JUNTA TAPA DE CULATA	N° ART. JUNTA TAPA DE MAGNETO	N.º ART. JUNTA TAPA EMBRAGUE	N° ART. JUNTA DE ESCAPE	N.° ART JUNTA EJE CAMBIO	Nº ART. JUNTA PIÑONES DE ARRASTRE	COMPATIBLE CON MODELO
							KAWASAKI (CONT.)
0934-3621	C8213	0934-3971	0934-3970	0934-3966	-	-	GPZ1100 81-82 (CONT.)
0934-3621	C8213	0934-3971	0934-3970	0934-3966	-	-	
0934-3621	C8213	0934-3971	0934-3970	0934-3966	-	-	
0934-3621	C8213	0934-3971	0934-3970	0934-3966	-	-	
0934-3621	C8213	0934-3971	0934-3970	0934-3966	-	-	
0934-3621	C8213	0934-3971	0934-3970	0934-3966	-	-	
0934-3621	C8213	0934-3971	0934-3970	0934-3966	-	-	
-	-	-	0934-3984	-	-	-	ZX11C 90-93
-	-	-	0934-3984	-	-	-	
-	-	-	0934-3984	-	-	-	
-	-	-	0934-3984	-	-	-	
-	-	-	0934-3984	-	-	-	
-	-	-	0934-3984	-	-	-	
-	-	-	0934-3984	-	-	-	GPZ 1100 95-97
-	-	-	0934-3984	-	-	-	
-	-	-	0934-3984	-	-	-	
-	-	-	0934-3984	-	-	-	
-	-	-	0934-3984	-	-	-	
-	-	-	0934-3984	-	-	-	
-	-	-	0934-3984	-	-	-	GPZ 1100 ABS 96
-	-	-	0934-3984	-	-	-	
-	-	-	0934-3984	-	-	-	
-	-	-	0934-3984	-	-	-	
-	-	-	0934-3984	-	-	-	
-	-	-	0934-3984	-	-	-	
-	-	-	0934-3984	-	-	-	ZRX1100 99-00
-	-	-	0934-3984	-	-	-	
-	-	-	0934-3984	-	-	-	
-	-	-	0934-3984	-	-	-	
-	-	-	0934-3984	-	-	-	
-	-	-	0934-3984	-	-	-	
-	-	-	0934-3984	-	-	-	ZRX1200 01-05
-	-	-	0934-3984	-	-	-	
-	-	-	0934-3984	-	-	-	ZZR1200 02-05
-	-	0934-4031	0934-4032	-	-	-	ZX-12R 01-06
-	-	0934-4031	0934-4032	-	-	-	
-	-	0934-4031	0934-4032	-	-	-	
-	-	0934-4031	0934-4032	-	-	-	
-	-	0934-4031	0934-4032	-	-	-	
-	-	0934-4031	0934-4032	-	-	-	
-	-	0934-4031	0934-4032	-	-	-	
-	-	0934-4031	0934-4032	-	-	-	
-	-	0934-4031	0934-4032	-	-	-	
0934-3853	-	-	0934-3995	0934-3956	-	-	ZX-14 06-14
0934-3853	-	-	0934-3995	0934-3956	-	-	
0934-3853	-	-	0934-3995	0934-3956	-	-	
							KTM
-	-	-	-	-	0935-0906	-	RC390 13-17
-	-	-	-	-	0935-0906	-	
-	-	-	-	-	0935-0906	-	390 Duke 13-17
-	-	-	-	-	0935-0906	-	
							SUZUKI
-	-	-	-	-	0935-0934	-	GS550E 2 Valve 77-86
-	-	0934-3975	0934-3974	-	0935-0934	-	GSF600S Bandit 96-03
-	-	0934-3975	0934-3974	-	0935-0934	-	GSX600F Katana 98-06
-	-	0934-3975	0934-3974	-	0935-0934	-	GSX600F Katana 88-96
-	-	0934-3975	0934-3974	-	-	-	GSX600F 97
-	-	0934-3975	0934-3974	-	-	-	GSX600F Katana 93
-	-	0934-3989	0934-3990	0934-3969	0935-0904	0935-0929	GSX-R600 97-00
0934-3576	-	0934-4024	0934-4023	0934-3969	0935-0904	0935-0929	GSX-R600 01-03
0934-3576	-	0934-4024	0934-4023	0934-3969	0935-0904	0935-0929	
0934-3576	-	0934-4024	0934-4023	0934-3969	0935-0904	0935-0929	
0934-3576	-	0934-4024	0934-4023	0934-3969	0935-0904	0935-0929	
0934-3576	-	0934-4024	0934-4023	0934-3969	0935-0904	0935-0929	
0934-3817	-	0934-4040	0934-4023	0934-3969	0935-0904	0935-0929	GSX-R600 04-05
0934-3817	-	0934-4040	0934-4023	0934-3969	0935-0904	0935-0929	
0934-3817	-	0934-4040	0934-4023	0934-3969	0935-0904	0935-0929	
0934-3817	-	0934-4040	0934-4023	0934-3969	0935-0904	0935-0929	
0934-3883	-	0934-4003	-	0934-3969	0935-0904	0935-0930	GSX-R600 06-16
0934-3883	-	0934-4003	-	0934-3969	0935-0904	0935-0930	
0934-3883	-	0934-4003	-	0934-3969	0935-0904	0935-0930	
0934-3883	-	0934-4003	-	0934-3969	0935-0904	0935-0930	

JUNTAS DE ALTO RENDIMIENTO Y KITS DE JUNTAS continúa en la siguiente página

DESCARGO DE RESPONSABILIDAD: CONSÚLTESE LA PÁGINA 4 PARA INFORMACIÓN IMPORTANTE RELATIVA A CUESTIONES DE GARANTÍA Y NORMATIVA DE CONTROL DE EMISIONES.

JUNTAS DE ALTO RENDIMIENTO Y KITS DE JUNTAS (CONT.)

COMPATIBLE CON MODELO	DIÁMETRO CILINDRO	MATERIAL/GROSOR JUNTA DE CULATA	N° ART JUNTA DE CULATA	MATERIAL/GROSOR JUNTA BASE DE CILINDRO	N° ART JUNTA BASE DE CILINDRO
SUZUKI (CONT.)					
RF600R 94-96	67 mm	MLS/C.O.T. 0.030"	-	-	-
RF600R 95	67 mm	MLS/C.O.T. 0.030"	-	-	-
GSX-R600 92-93	67 mm	MLS/C.O.T. 0.030"	-	0,020" cobre	-
SV650 99-09	84 mm	MLS/C.O.T. 0.030"	-	0.020" Acero revestido de goma	-
	84 mm	MLS/C.O.T. 0.018"	-	0,005" cobre	-
	83 mm	MLS/C.O.T. 0.030"	**0934-3754**	0,010" cobre	-
	83 mm	MLS/C.O.T. 0.018"	-	0,020" cobre	-
	87 mm	MLS/C.O.T. 0.030"	-	-	-
	87 mm	MLS/C.O.T. 0.018"	-	-	-
	81 mm	MLS/C.O.T. 0.030"	-	-	-
	81 mm	MLS/C.O.T. 0.018"	**0934-3765**	-	-
GS750 2 Valve 77-81	69 mm	CFM-20	-	0,020" Fibra	-
GS750E 4 Valve 80-82	70 mm	CFM-20	-	0,020" Fibra	-
GSX-R750 86-92	71 mm	MLS/C.O.T. 0.030"	**0934-3700**	0,020" Fibra	-
	74 mm	MLS/C.O.T. 0.030"	-	0,020" Fibra	-
	77 mm	MLS/C.O.T. 0.030"	-	0,020" Fibra	-
	79 mm	MLS/C.O.T. 0.030"	-	0,020" Fibra	-
GSXR750 93-95	71 mm	MLS/C.O.T. 0.030"	-	0,020" cobre	-
	75 mm	MLS/C.O.T. 0.030"	-	0,020" cobre	-
	77 mm	MLS/C.O.T. 0.030"	-	0,020" cobre	-
GSX-R750 96-99	72 mm	MLS/C.O.T. 0.030"	-	0.010" Acero revestido de goma	-
	72 mm	MLS/C.O.T. 0.018"	-	0.010" Acero revestido de goma	-
	74 mm	MLS/C.O.T. 0.030"	-	0.010" Acero revestido de goma	-
	74 mm	MLS/C.O.T. 0.018"	-	0.010" Acero revestido de goma	-
	75 mm	MLS/C.O.T. 0.030"	-	0.010" Acero revestido de goma	-
	75 mm	MLS/C.O.T. 0.018"	-	0.010" Acero revestido de goma	-
GSX-R750 00-05	73 mm	MLS/C.O.T. 0.030"	**0934-3798**	-	-
	73 mm	MLS/C.O.T. 0.018"	**0934-0507**	-	-
	74 mm	MLS/C.O.T. 0.030"	-	-	-
	74 mm	MLS/C.O.T. 0.018"	**0934-3741**	-	-
	75 mm	MLS/C.O.T. 0.030"	**0934-3578**	-	-
	75 mm	MLS/C.O.T. 0.018"	**0934-3579**	-	-
	76 mm	MLS/C.O.T. 0.030"	**0934-3756**	-	-
	76 mm	MLS/C.O.T. 0.018"	-	-	-
GSX-R750 06-14	70 mm	MLS/C.O.T. 0.027"	**0934-3857**	-	-
	70 mm	MLS/C.O.T. 0.018"	**0934-3858**	-	-
	72 mm	MLS/C.O.T. 0.027"	-	-	-
	72 mm	MLS/C.O.T. 0.018"	-	-	-
GSX-750F/Katana 88-97	74 mm	-	-	0,020" cobre	-
GS850 79-83	69 mm	CFM-20 0,043"	-	-	-
RF900R 94-97	77 mm	MLS/C.O.T. 0.027"	-	0,020" Fibra	-
	78 mm	MLS/C.O.T. 0.027"	-	0,020" Fibra	-
GS1000 2 Valve 78-80	73,5 mm	CFM-20 0,043"	**C8030**	0,020" cobre	-
	73,5 mm	Cobre 0,043"	-	0,020" cobre	-
GS1000S 4 válvulas 82	75 mm	CFM-20 0,043"	**C8031**	0,020" Fibra	-
	75 mm	CFM-20 0,043"	**C8031**	0,005" cobre	-
	75 mm	CFM-20 0,043"	**C8031**	0,010" cobre	-
	75 mm	CFM-20 0,043"	**C8031**	0,020" cobre	-
	84 mm 1385cc-1465cc	CFM-20 0,043"	-	0,005" cobre	-
	84 mm 1385cc-1465cc	CFM-20 0,043"	-	0,010" cobre	-
	84 mm 1385cc-1465cc	CFM-20 0,043"	-	0,020" cobre	-
	84 mm 1385cc-1465cc	CFM-20 0,043"	-	0,020" Fibra	-
GSX-R1000 01-02	73 mm	MLS/C.O.T. 0.030"	**0934-3798**	-	-
	73 mm	MLS/C.O.T. 0.018"	**0934-0507**	-	-
	74 mm	MLS/C.O.T. 0.030"	-	-	-
	74 mm	MLS/C.O.T. 0.018"	**0934-3741**	-	-
	75 mm	MLS/C.O.T. 0.030"	**0934-3578**	-	-
	75 mm	MLS/C.O.T. 0.018"	**0934-3579**	-	-
	76 mm	MLS/C.O.T. 0.030"	**0934-3756**	-	-
	76 mm	MLS/C.O.T. 0.018"	-	-	-
GSX-R1000 03-04	73 mm	MLS/C.O.T. 0.030"	**0934-3798**	-	-
	73 mm	MLS/C.O.T. 0.018"	**0934-0507**	-	-
	74 mm	MLS/C.O.T. 0.030"	-	-	-
	74 mm	MLS/C.O.T. 0.018"	**0934-3741**	-	-
	75 mm	MLS/C.O.T. 0.030"	**0934-3578**	-	-
	75 mm	MLS/C.O.T. 0.018"	**0934-3579**	-	-
	76 mm	MLS/C.O.T. 0.030"	**0934-3756**	-	-
	76 mm	MLS/C.O.T. 0.018"	-	-	-
GSX-R1000 05-06	75 mm	MLS/C.O.T. 0.030"	**0934-3578**	-	-
	75 mm	MLS/C.O.T. 0.018"	**0934-3579**	-	-
	76 mm	MLS/C.O.T. 0.030"	**0934-3756**	-	-
	76 mm	MLS/C.O.T. 0.018"	-	-	-

DESCARGO DE RESPONSABILIDAD: CONSÚLTESE LA PÁGINA 4 PARA INFORMACIÓN IMPORTANTE RELATIVA A CUESTIONES DE GARANTÍA Y NORMATIVA DE CONTROL DE EMISIONES.

COMETIC GASKET — JUNTAS DE ALTO RENDIMIENTO Y KITS DE JUNTAS (CONT.)

N.° ART KITS CÁRTER MOTOR	N.º ART. JUNTA TAPA DE CULATA	N° ART. JUNTA TAPA DE MAGNETO	N.º ART. JUNTA TAPA EMBRAGUE	N° ART. JUNTA DE ESCAPE	N.° ART JUNTA EJE CAMBIO	Nº ART. JUNTA PIÑONES DE ARRASTRE	COMPATIBLE CON MODELO
							SUZUKI (CONT.)
-	-	-	0934-3977	-	0935-0904	0935-0929	RF600R 94-96
-	-	-	0934-3977	-	0935-0904	0935-0929	RF600R 95
-	-	-	0934-3977	-	-	-	GSX-R600 92-93
-	-	-	-	-	0935-0904	-	SV650 99-09
-	-	-	-	-	0935-0904	-	
-	-	-	-	-	0935-0904	-	
-	-	-	-	-	0935-0904	-	
-	-	-	-	-	0935-0904	-	
-	-	-	-	-	0935-0904	-	
-	-	-	-	-	0935-0904	-	
-	-	-	-	-	0935-0904	-	
-	-	-	-	0934-3968	-	-	GS750 2 Valve 77-81
-	-	-	-	0934-3968	-	-	GS750E 4 Valve 80-82
-	-	-	-	-	0935-0934	-	GSX-R750 86-92
-	-	-	-	-	0935-0934	-	
-	-	-	-	-	0935-0934	-	
-	-	-	-	-	0935-0934	-	
-	-	-	0934-3977	-	0935-0904	0935-0929	GSXR750 93-95
-	-	-	0934-3977	-	0935-0904	0935-0929	
-	-	-	0934-3977	-	0935-0904	0935-0929	
C8403	-	0934-3989	0934-3990	0934-3969	0935-0904	0935-0929	GSX-R750 96-99
C8403	-	0934-3989	0934-3990	0934-3969	0935-0904	0935-0929	
C8403	-	0934-3989	0934-3990	0934-3969	0935-0904	0935-0929	
C8403	-	0934-3989	0934-3990	0934-3969	0935-0904	0935-0929	
C8403	-	0934-3989	0934-3990	0934-3969	0935-0904	0935-0929	
C8403	-	0934-3989	0934-3990	0934-3969	0935-0904	0935-0929	
0934-3576	-	0934-4024	0934-4023	0934-3969	0935-0904	0935-0929	GSX-R750 00-05
0934-3576	-	0934-4024	0934-4023	0934-3969	0935-0904	0935-0929	
0934-3576	-	0934-4024	0934-4023	0934-3969	0935-0904	0935-0929	
0934-3576	-	0934-4024	0934-4023	0934-3969	0935-0904	0935-0929	
0934-3576	-	0934-4024	0934-4023	0934-3969	0935-0904	0935-0929	
0934-3576	-	0934-4024	0934-4023	0934-3969	0935-0904	0935-0929	
0934-3576	-	0934-4024	0934-4023	0934-3969	0935-0904	0935-0929	
0934-3883	-	0934-4003	-	0934-3969	0935-0904	0935-0930	GSX-R750 06-14
0934-3883	-	0934-4003	-	0934-3969	0935-0904	0935-0930	
0934-3883	-	0934-4003	-	0934-3969	0935-0904	0935-0930	
0934-3883	-	0934-4003	-	0934-3969	0935-0904	0935-0930	
-	-	0934-3975	0934-3974	-	0935-0934	-	GSX-750F/Katana 88-97
-	-	0934-4035	-	0934-3968	0935-0934	-	GS850 79-83
-	-	-	0934-3977	-	0935-0904	0935-0929	RF900R 94-97
-	-	-	0934-3977	-	0935-0904	0935-0929	
-	0934-3625	0934-4035	0934-4034	0934-3968	0935-0934	-	GS1000 2 Valve 78-80
-	0934-3625	0934-4035	0934-4034	0934-3968	0935-0934	-	
C8073	C8212	0934-3973	0934-3972	0934-3968	0935-0934	-	GS1000S 4 válvulas 82
C8073	C8212	0934-3973	0934-3972	0934-3968	0935-0934	-	
C8073	C8212	0934-3973	0934-3972	0934-3968	0935-0934	-	
C8073	C8212	0934-3973	0934-3972	0934-3968	0935-0934	-	
C8073	C8212	0934-3973	0934-3972	0934-3968	0935-0934	-	
C8073	C8212	0934-3973	0934-3972	0934-3968	0935-0934	-	
C8073	C8212	0934-3973	0934-3972	0934-3968	0935-0934	-	
C8073	C8212	0934-3973	0934-3972	0934-3968	0935-0934	-	
0934-3746	-	0934-4024	0934-4041	0934-3969	0935-0904	0935-0929	GSX-R1000 01-02
0934-3746	-	0934-4024	0934-4041	0934-3969	0935-0904	0935-0929	
0934-3746	-	0934-4024	0934-4041	0934-3969	0935-0904	0935-0929	
0934-3746	-	0934-4024	0934-4041	0934-3969	0935-0904	0935-0929	
0934-3746	-	0934-4024	0934-4041	0934-3969	0935-0904	0935-0929	
0934-3746	-	0934-4024	0934-4041	0934-3969	0935-0904	0935-0929	
0934-3746	-	0934-4024	0934-4041	0934-3969	0935-0904	0935-0929	
0934-3746	-	0934-4024	0934-4041	0934-3969	0935-0904	0935-0929	
0934-3817	-	0934-4029	0934-4041	0934-3969	0935-0904	0935-0929	GSX-R1000 03-04
0934-3817	-	0934-4029	0934-4041	0934-3969	0935-0904	0935-0929	
0934-3817	-	0934-4029	0934-4041	0934-3969	0935-0904	0935-0929	
0934-3817	-	0934-4029	0934-4041	0934-3969	0935-0904	0935-0929	
0934-3817	-	0934-4029	0934-4041	0934-3969	0935-0904	0935-0929	
0934-3817	-	0934-4029	0934-4041	0934-3969	0935-0904	0935-0929	
0934-3817	-	0934-4029	0934-4041	0934-3969	0935-0904	0935-0929	
0934-3817	-	0934-4029	0934-4041	0934-3969	0935-0904	0935-0929	GSX-R1000 05-06
0934-3817	-	0934-4029	0934-4041	0934-3969	0935-0904	0935-0929	
0934-3817	-	0934-4029	0934-4041	0934-3969	0935-0904	0935-0929	
0934-3817	-	0934-4029	0934-4041	0934-3969	0935-0904	0935-0929	

JUNTAS DE ALTO RENDIMIENTO Y KITS DE JUNTAS continúa en la siguiente página

DESCARGO DE RESPONSABILIDAD: CONSÚLTESE LA PÁGINA 4 PARA INFORMACIÓN IMPORTANTE RELATIVA A CUESTIONES DE GARANTÍA Y NORMATIVA DE CONTROL DE EMISIONES.

JUNTAS DE ALTO RENDIMIENTO Y KITS DE JUNTAS (CONT.)

COMPATIBLE CON MODELO	DIÁMETRO CILINDRO	MATERIAL/GROSOR JUNTA DE CULATA	N° ART JUNTA DE CULATA	MATERIAL/GROSOR JUNTA BASE DE CILINDRO	N° ART JUNTA BASE DE CILINDRO
SUZUKI (CONT.)					
GSX-R1000 07-08	75 mm	MLS/C.O.T. 0.030"	**0934-3578**	-	-
	75 mm	MLS/C.O.T. 0.018"	**0934-3579**	-	-
	76 mm	MLS/C.O.T. 0.030"	**0934-3756**	-	-
	76 mm	MLS/C.O.T. 0.018"	-	-	-
GSX-R1000 09-15	74,5 mm	MLS/C.O.T. 0.027"	-	-	-
	74,5 mm	MLS/C.O.T. 0.018"	**0934-3902**	-	-
	76 mm	MLS/C.O.T. 0.027"	-	-	-
	76 mm	MLS/C.O.T. 0.018"	-	-	-
SV1000S 03-06	99 mm	MLS/C.O.T. 0.030"	-	0.010" Acero revestido de goma	-
TL1000 R/S 97-03	99 mm	MLS/C.O.T. 0.030"	-	0.010" Acero revestido de goma	-
GS1100E 11 mm clavija 80-81	72 mm	Cobre 0,043"	-	0,020" Fibra	-
	72 mm	Cobre 0,043"	-	0,005" cobre	-
	72 mm	Cobre 0,043"	-	0,010" cobre	-
	72 mm	Cobre 0,043"	-	0,020" cobre	-
	75 mm	Cobre 0,043"	-	0,020" Fibra	-
	75 mm	Cobre 0,043"	-	0,005" cobre	-
	75 mm	Cobre 0,043"	-	0,010" cobre	-
	75 mm	Cobre 0,043"	-	0,020" cobre	-
	75 mm	MLS/C.O.T. 0.045"	-	0,020" Fibra	-
	75 mm	MLS/C.O.T. 0.045"	-	0,005" cobre	-
	75 mm	MLS/C.O.T. 0.045"	-	0,010" cobre	-
	75 mm	MLS/C.O.T. 0.045"	-	0,020" cobre	-
	76 mm	Cobre 0,043"	-	0,020" Fibra	-
	76 mm	Cobre 0,043"	-	0,005" cobre	-
	76 mm	Cobre 0,043"	-	0,010" cobre	-
	76 mm	Cobre 0,043"	-	0,020" cobre	-
	76 mm	MLS/C.O.T. 0.045"	-	0,020" Fibra	-
	76 mm	MLS/C.O.T. 0.045"	-	0,005" cobre	-
	76 mm	MLS/C.O.T. 0.045"	-	0,010" cobre	-
	76 mm	MLS/C.O.T. 0.045"	-	0,020" cobre	-
	77 mm	Cobre 0,043"	-	0,020" Fibra	-
	77 mm	Cobre 0,043"	-	0,005" cobre	-
	77 mm	Cobre 0,043"	-	0,010" cobre	-
	77 mm	Cobre 0,043"	-	0,020" cobre	-
	78 mm	Cobre 0,043"	-	0,020" Fibra	-
	78 mm	Cobre 0,043"	-	0,005" cobre	-
	78 mm	Cobre 0,043"	-	0,010" cobre	-
	78 mm	Cobre 0,043"	-	0,020" cobre	-
	79 mm	Cobre 0,043"	-	0,020" Fibra	-
	79 mm	Cobre 0,043"	-	0,005" cobre	-
	79 mm	Cobre 0,043"	-	0,010" cobre	-
	79 mm	Cobre 0,043"	-	0,020" cobre	-
	79 mm	MLS/C.O.T. 0.045"	**0934-3871**	0,020" Fibra	-
	79 mm	MLS/C.O.T. 0.045"	**0934-3871**	0,005" cobre	-
	79 mm	MLS/C.O.T. 0.045"	**0934-3871**	0,010" cobre	-
	79 mm	MLS/C.O.T. 0.045"	**0934-3871**	0,020" cobre	-
	80 mm	Cobre 0,043"	-	0,005" cobre	-
	80 mm	Cobre 0,043"	-	0,010" cobre	-
	80 mm	Cobre 0,043"	-	0,020" cobre	-
	80 mm	Cobre 0,043"	-	0,020" Fibra	-
	80 mm	MLS/C.O.T. 0.045"	-	0,005" cobre	-
	80 mm	MLS/C.O.T. 0.045"	-	0,010" cobre	-
	80 mm	MLS/C.O.T. 0.045"	-	0,020" cobre	-
	80 mm	MLS/C.O.T. 0.045"	-	0,020" Fibra	-
GS1100E clavija D 80-81	82 mm	Cobre 0,043"	-	0,005" cobre	-
	82 mm	Cobre 0,043"	-	0,010" cobre	-
	82 mm	Cobre 0,043"	-	0,020" cobre	-
	82 mm	Cobre 0,043"	-	0,020" Fibra	-
GS1100E 11 mm clavija 80-81	82 mm	Cobre 0,043"	-	0,005" cobre	-
	82 mm	Cobre 0,043"	-	0,010" cobre	-
	82 mm	Cobre 0,043"	-	0,020" cobre	-
	82 mm	Cobre 0,043"	-	0,020" Fibra	-
GS1100E clavija D 80-81	83 mm	Cobre 0,043"	-	0,020" Fibra	-
	83 mm	Cobre 0,043"	-	0,005" cobre	-
	83 mm	Cobre 0,043"	-	0,010" cobre	-
	83 mm	Cobre 0,043"	-	0,020" cobre	-
GS1100E 11 mm clavija 80-81	83 mm	Cobre 0,043"	-	0,020" Fibra	-
	83 mm	Cobre 0,043"	-	0,005" cobre	-
	83 mm	Cobre 0,043"	-	0,010" cobre	-
	83 mm	Cobre 0,043"	-	0,020" cobre	-

DESCARGO DE RESPONSABILIDAD: CONSÚLTESE LA PÁGINA 4 PARA INFORMACIÓN IMPORTANTE RELATIVA A CUESTIONES DE GARANTÍA Y NORMATIVA DE CONTROL DE EMISIONES.

Todos los nºs de artículo en **MAGENTA** son nuevos para 2021

PARTS EUROPE STREET 2021

JUNTAS DE ALTO RENDIMIENTO Y KITS DE JUNTAS (CONT.)

N.° ART KITS CÁRTER MOTOR	N.º ART. JUNTA TAPA DE CULATA	N° ART. JUNTA TAPA DE MAGNETO	N.º ART. JUNTA TAPA EMBRAGUE	N° ART. JUNTA DE ESCAPE	N.° ART JUNTA EJE CAMBIO	Nº ART. JUNTA PIÑONES DE ARRASTRE	COMPATIBLE CON MODELO
							SUZUKI (CONT.)
-	-	0934-4040	0934-4041	0934-3884	0935-0904	0935-0929	GSX-R1000 07-08
-	-	0934-4040	0934-4041	0934-3884	0935-0904	0935-0929	
-	-	0934-4040	0934-4041	0934-3884	0935-0904	0935-0929	
-	-	0934-4040	0934-4041	0934-3884	0935-0904	0935-0929	
-	-	-	-	0934-3884	0935-0904	-	GSX-R1000 09-15
-	-	-	-	0934-3884	0935-0904	-	
-	-	-	-	0934-3884	0935-0904	-	
-	-	-	-	0934-3884	0935-0904	-	
-	-	-	-	-	0935-0904	-	SV1000S 03-06
-	-	-	-	-	0935-0904	-	TL1000 R/S 97-03
C8073	C8212	0934-3973	0934-3972	0934-3968	0935-0934	-	GS1100E 11 mm clavija 80-81
C8073	C8212	0934-3973	0934-3972	0934-3968	0935-0934	-	
C8073	C8212	0934-3973	0934-3972	0934-3968	0935-0934	-	
C8073	C8212	0934-3973	0934-3972	0934-3968	0935-0934	-	
C8073	C8212	0934-3973	0934-3972	0934-3968	0935-0934	-	
C8073	C8212	0934-3973	0934-3972	0934-3968	0935-0934	-	
C8073	C8212	0934-3973	0934-3972	0934-3968	0935-0934	-	
C8073	C8212	0934-3973	0934-3972	0934-3968	0935-0934	-	
C8073	C8212	0934-3973	0934-3972	0934-3968	0935-0934	-	
C8073	C8212	0934-3973	0934-3972	0934-3968	0935-0934	-	
C8073	C8212	0934-3973	0934-3972	0934-3968	0935-0934	-	
C8073	C8212	0934-3973	0934-3972	0934-3968	0935-0934	-	
C8073	C8212	0934-3973	0934-3972	0934-3968	0935-0934	-	
C8073	C8212	0934-3973	0934-3972	0934-3968	0935-0934	-	
C8073	C8212	0934-3973	0934-3972	0934-3968	0935-0934	-	
C8073	C8212	0934-3973	0934-3972	0934-3968	0935-0934	-	
C8073	C8212	0934-3973	0934-3972	0934-3968	0935-0934	-	
C8073	C8212	0934-3973	0934-3972	0934-3968	0935-0934	-	
C8073	C8212	0934-3973	0934-3972	0934-3968	0935-0934	-	
C8073	C8212	0934-3973	0934-3972	0934-3968	0935-0934	-	
C8073	C8212	0934-3973	0934-3972	0934-3968	0935-0934	-	
C8073	C8212	0934-3973	0934-3972	0934-3968	0935-0934	-	
C8073	C8212	0934-3973	0934-3972	0934-3968	0935-0934	-	
C8073	C8212	0934-3973	0934-3972	0934-3968	0935-0934	-	
C8073	C8212	0934-3973	0934-3972	0934-3968	0935-0934	-	
C8073	C8212	0934-3973	0934-3972	0934-3968	0935-0934	-	
C8073	C8212	0934-3973	0934-3972	0934-3968	0935-0934	-	
C8073	C8212	0934-3973	0934-3972	0934-3968	0935-0934	-	
C8073	C8212	0934-3973	0934-3972	0934-3968	0935-0934	-	
C8073	C8212	0934-3973	0934-3972	0934-3968	0935-0934	-	
C8073	C8212	0934-3973	0934-3972	0934-3968	0935-0934	-	
C8073	C8212	0934-3973	0934-3972	0934-3968	0935-0934	-	
C8073	C8212	0934-3973	0934-3972	0934-3968	0935-0934	-	
C8073	C8212	0934-3973	0934-3972	0934-3968	0935-0934	-	
C8073	C8212	0934-3973	0934-3972	0934-3968	0935-0934	-	
C8073	C8212	0934-3973	0934-3972	0934-3968	0935-0934	-	
C8073	C8212	0934-3973	0934-3972	0934-3968	0935-0934	-	
C8073	C8212	0934-3973	0934-3972	0934-3968	0935-0934	-	
C8073	C8212	0934-3973	0934-3972	0934-3968	0935-0934	-	
C8073	C8212	0934-3973	0934-3972	0934-3968	0935-0934	-	
C8073	C8212	0934-3973	0934-3972	0934-3968	0935-0934	-	
C8073	C8212	0934-3973	0934-3972	0934-3968	0935-0934	-	
C8073	C8212	0934-3973	0934-3972	0934-3968	0935-0934	-	
C8073	C8212	0934-3973	0934-3972	0934-3968	0935-0934	-	
C8073	C8212	0934-3973	0934-3972	0934-3968	-	-	GS1100E clavija D 80-81
C8073	C8212	0934-3973	0934-3972	0934-3968	-	-	
C8073	C8212	0934-3973	0934-3972	0934-3968	-	-	
C8073	C8212	0934-3973	0934-3972	0934-3968	-	-	
C8073	C8212	0934-3973	0934-3972	0934-3968	0935-0934	-	GS1100E 11 mm clavija 80-81
C8073	C8212	0934-3973	0934-3972	0934-3968	0935-0934	-	
C8073	C8212	0934-3973	0934-3972	0934-3968	0935-0934	-	
C8073	C8212	0934-3973	0934-3972	0934-3968	0935-0934	-	
C8073	C8212	0934-3973	0934-3972	0934-3968	0935-0934	-	GS1100E clavija D 80-81
C8073	C8212	0934-3973	0934-3972	0934-3968	0935-0934	-	
C8073	C8212	0934-3973	0934-3972	0934-3968	0935-0934	-	
C8073	C8212	0934-3973	0934-3972	0934-3968	0935-0934	-	
C8073	C8212	0934-3973	0934-3972	0934-3968	0935-0934	-	GS1100E 11 mm clavija 80-81
C8073	C8212	0934-3973	0934-3972	0934-3968	0935-0934	-	
C8073	C8212	0934-3973	0934-3972	0934-3968	0935-0934	-	
C8073	C8212	0934-3973	0934-3972	0934-3968	0935-0934	-	

JUNTAS DE ALTO RENDIMIENTO Y KITS DE JUNTAS continúa en la siguiente página

DESCARGO DE RESPONSABILIDAD: CONSÚLTESE LA PÁGINA 4 PARA INFORMACIÓN IMPORTANTE RELATIVA A CUESTIONES DE GARANTÍA Y NORMATIVA DE CONTROL DE EMISIONES.

PARTS EUROPE STREET 2021

Todos los nºs de artículo en MAGENTA son nuevos para 2021

JUNTAS DE ALTO RENDIMIENTO Y KITS DE JUNTAS (CONT.)

COMPATIBLE CON MODELO	DIÁMETRO CILINDRO	MATERIAL/GROSOR JUNTA DE CULATA	N° ART JUNTA DE CULATA	MATERIAL/GROSOR JUNTA BASE DE CILINDRO	N° ART JUNTA BASE DE CILINDRO
SUZUKI (CONT.)					
GS1100E B947D clavija 80-81	83 mm	MLS/C.O.T. 0.045"	-	0,020" Fibra	-
	83 mm	MLS/C.O.T. 0.045"	-	0,005" cobre	-
	83 mm	MLS/C.O.T. 0.045"	-	0,010" cobre	-
	83 mm	MLS/C.O.T. 0.045"	-	0,020" cobre	-
GS1100E 11 mm clavija 80-81	84 mm	Fibra 0,043"	-	0,020" Fibra	-
	84 mm	Fibra 0,043"	-	0,005" cobre	-
	84 mm	Fibra 0,043"	-	0,010" cobre	-
	84 mm	Fibra 0,043"	-	0,020" cobre	-
GS1100E 6 mm clavija 80-81	85 mm	Cobre 0,043"	-	0,020" Fibra	-
	85 mm	Cobre 0,043"	-	0,005" cobre	-
	85 mm	Cobre 0,043"	-	0,010" cobre	-
	85 mm	Cobre 0,043"	-	0,020" cobre	-
GS1100E 8 mm clavija 80-81	85 mm	Cobre 0,043"	-	0,020" Fibra	-
	85 mm	Cobre 0,043"	-	0,005" cobre	-
	85 mm	Cobre 0,043"	-	0,010" cobre	-
	85 mm	Cobre 0,043"	-	0,020" cobre	-
GS1100E clavija D 80-81	85 mm	Cobre 0,043"	-	0,020" Fibra	-
	85 mm	Cobre 0,043"	-	0,005" cobre	-
	85 mm	Cobre 0,043"	-	0,010" cobre	-
	85 mm	Cobre 0,043"	-	0,020" cobre	-
	85 mm	MLS/C.O.T. 0.045"	-	0,020" Fibra	-
	85 mm	MLS/C.O.T. 0.045"	-	0,005" cobre	-
	85 mm	MLS/C.O.T. 0.045"	-	0,010" cobre	-
	85 mm	MLS/C.O.T. 0.045"	-	0,020" cobre	-
GS1100E 6 mm clavija 80-81	87 mm	Cobre 0,043"	-	0,020" Fibra	-
	87 mm	Cobre 0,043"	-	0,005" cobre	-
	87 mm	Cobre 0,043"	-	0,010" cobre	-
	87 mm	Cobre 0,043"	-	0,020" cobre	-
	87 mm	MLS/C.O.T. 0.045"	-	0,020" Fibra	-
	87 mm	MLS/C.O.T. 0.045"	-	0,005" cobre	-
	87 mm	MLS/C.O.T. 0.045"	-	0,010" cobre	-
	87 mm	MLS/C.O.T. 0.045"	-	0,020" cobre	-
GS1100E No Dowel Pins 80-81	89 mm	MLS/C.O.T. 0.045"	-	0,005" cobre	-
	89 mm	MLS/C.O.T. 0.045"	-	0,010" cobre	-
	89 mm	MLS/C.O.T. 0.045"	-	0,020" cobre	-
GS1100E 11 mm clavija 82-83	72 mm	Cobre 0,043"	-	0,020" Fibra	-
	72 mm	Cobre 0,043"	-	0,005" cobre	-
	72 mm	Cobre 0,043"	-	0,010" cobre	-
	72 mm	Cobre 0,043"	-	0,020" cobre	-
	75 mm	Cobre 0,043"	-	0,020" Fibra	-
	75 mm	Cobre 0,043"	-	0,005" cobre	-
	75 mm	Cobre 0,043"	-	0,010" cobre	-
	75 mm	Cobre 0,043"	-	0,020" cobre	-
	75 mm	MLS/C.O.T. 0.045"	-	0,020" Fibra	-
	75 mm	MLS/C.O.T. 0.045"	-	0,005" cobre	-
	75 mm	MLS/C.O.T. 0.045"	-	0,010" cobre	-
	75 mm	MLS/C.O.T. 0.045"	-	0,020" cobre	-
	76 mm	Cobre 0,043"	-	0,020" Fibra	-
	76 mm	Cobre 0,043"	-	0,005" cobre	-
	76 mm	Cobre 0,043"	-	0,010" cobre	-
	76 mm	Cobre 0,043"	-	0,020" cobre	-
	76 mm	MLS/C.O.T. 0.045"	-	0,020" Fibra	-
	76 mm	MLS/C.O.T. 0.045"	-	0,005" cobre	-
	76 mm	MLS/C.O.T. 0.045"	-	0,010" cobre	-
	76 mm	MLS/C.O.T. 0.045"	-	0,020" cobre	-
	77 mm	Cobre 0,043"	-	0,020" Fibra	-
	77 mm	Cobre 0,043"	-	0,005" cobre	-
	77 mm	Cobre 0,043"	-	0,010" cobre	-
	77 mm	Cobre 0,043"	-	0,020" cobre	-
	78 mm	Cobre 0,043"	-	0,020" Fibra	-
	78 mm	Cobre 0,043"	-	0,005" cobre	-
	78 mm	Cobre 0,043"	-	0,010" cobre	-
	78 mm	Cobre 0,043"	-	0,020" cobre	-
	79 mm	Cobre 0,043"	-	0,020" Fibra	-
	79 mm	Cobre 0,043"	-	0,005" cobre	-
	79 mm	Cobre 0,043"	-	0,010" cobre	-
	79 mm	Cobre 0,043"	-	0,020" cobre	-
	79 mm	MLS/C.O.T. 0.045"	**0934-3871**	0,020" Fibra	-
	79 mm	MLS/C.O.T. 0.045"	**0934-3871**	0,005" cobre	-
	79 mm	MLS/C.O.T. 0.045"	**0934-3871**	0,010" cobre	-
	79 mm	MLS/C.O.T. 0.045"	**0934-3871**	0,020" cobre	-

DESCARGO DE RESPONSABILIDAD: CONSÚLTESE LA PÁGINA 4 PARA INFORMACIÓN IMPORTANTE RELATIVA A CUESTIONES DE GARANTÍA Y NORMATIVA DE CONTROL DE EMISIONES.

PARTS EUROPE STREET 2021

JUNTAS DE ALTO RENDIMIENTO Y KITS DE JUNTAS (CONT.)

N.° ART KITS CÁRTER MOTOR	N.º ART. JUNTA TAPA DE CULATA	N° ART. JUNTA TAPA DE MAGNETO	N.º ART. JUNTA TAPA EMBRAGUE	N° ART. JUNTA DE ESCAPE	N.° ART JUNTA EJE CAMBIO	Nº ART. JUNTA PIÑONES DE ARRASTRE	COMPATIBLE CON MODELO
							SUZUKI (CONT.)
C8073	C8212	0934-3973	0934-3972	0934-3968	0935-0934	-	GS1100E B947D clavija 80-81
C8073	C8212	0934-3973	0934-3972	0934-3968	0935-0934	-	
C8073	C8212	0934-3973	0934-3972	0934-3968	0935-0934	-	
C8073	C8212	0934-3973	0934-3972	0934-3968	0935-0934	-	
C8073	C8212	0934-3973	0934-3972	0934-3968	0935-0934	-	GS1100E 11 mm clavija 80-81
C8073	C8212	0934-3973	0934-3972	0934-3968	0935-0934	-	
C8073	C8212	0934-3973	0934-3972	0934-3968	0935-0934	-	
C8073	C8212	0934-3973	0934-3972	0934-3968	0935-0934	-	
C8073	C8212	0934-3973	0934-3972	0934-3968	0935-0934	-	GS1100E 6 mm clavija 80-81
C8073	C8212	0934-3973	0934-3972	0934-3968	0935-0934	-	
C8073	C8212	0934-3973	0934-3972	0934-3968	0935-0934	-	
C8073	C8212	0934-3973	0934-3972	0934-3968	0935-0934	-	
C8073	C8212	0934-3973	0934-3972	0934-3968	0935-0934	-	GS1100E 8 mm clavija 80-81
C8073	C8212	0934-3973	0934-3972	0934-3968	0935-0934	-	
C8073	C8212	0934-3973	0934-3972	0934-3968	0935-0934	-	
C8073	C8212	0934-3973	0934-3972	0934-3968	0935-0934	-	
C8073	C8212	0934-3973	0934-3972	0934-3968	0935-0934	-	GS1100E clavija D 80-81
C8073	C8212	0934-3973	0934-3972	0934-3968	0935-0934	-

JUNTAS DE ALTO RENDIMIENTO Y KITS DE JUNTAS (CONT.)

COMPATIBLE CON MODELO	DIÁMETRO CILINDRO	MATERIAL/GROSOR JUNTA DE CULATA	N° ART JUNTA DE CULATA	MATERIAL/GROSOR JUNTA BASE DE CILINDRO	N° ART JUNTA BASE DE CILINDRO
SUZUKI (CONT.)					
GS1100E 11 mm clavija 82-83 (CONT.)	80 mm	Cobre 0,043"	-	0,005" cobre	-
	80 mm	Cobre 0,043"	-	0,010" cobre	-
	80 mm	Cobre 0,043"	-	0,020" cobre	-
	80 mm	Cobre 0,043"	-	0,020" Fibra	-
	80 mm	MLS/C.O.T. 0.045"	-	0,005" cobre	-
	80 mm	MLS/C.O.T. 0.045"	-	0,010" cobre	-
	80 mm	MLS/C.O.T. 0.045"	-	0,020" cobre	-
	80 mm	MLS/C.O.T. 0.045"	-	0,020" Fibra	-
GS1100E clavija D 82-83	82 mm	Cobre 0,043"	-	0,005" cobre	-
	82 mm	Cobre 0,043"	-	0,010" cobre	-
	82 mm	Cobre 0,043"	-	0,020" cobre	-
	82 mm	Cobre 0,043"	-	0,020" Fibra	-
GS1100E 11 mm clavija 82-83	82 mm	Cobre 0,043"	-	0,005" cobre	-
	82 mm	Cobre 0,043"	-	0,010" cobre	-
	82 mm	Cobre 0,043"	-	0,020" cobre	-
	82 mm	Cobre 0,043"	-	0,020" Fibra	-
GS1100E clavija D 82-83	83 mm	Cobre 0,043"	-	0,020" Fibra	-
	83 mm	Cobre 0,043"	-	0,005" cobre	-
	83 mm	Cobre 0,043"	-	0,010" cobre	-
	83 mm	Cobre 0,043"	-	0,020" cobre	-
GS1100E 11 mm clavija 82-83	83 mm	Cobre 0,043"	-	0,020" Fibra	-
	83 mm	Cobre 0,043"	-	0,005" cobre	-
	83 mm	Cobre 0,043"	-	0,010" cobre	-
	83 mm	Cobre 0,043"	-	0,020" cobre	-
GS1100E clavija D 82-93	83 mm	MLS/C.O.T. 0.045"	-	0,020" Fibra	-
	83 mm	MLS/C.O.T. 0.045"	-	0,005" cobre	-
	83 mm	MLS/C.O.T. 0.045"	-	0,010" cobre	-
	83 mm	MLS/C.O.T. 0.045"	-	0,020" cobre	-
GS1100E 11 mm clavija 82-83	84 mm	Fibra 0,043"	-	0,020" Fibra	-
	84 mm	Fibra 0,043"	-	0,005" cobre	-
	84 mm	Fibra 0,043"	-	0,010" cobre	-
	84 mm	Fibra 0,043"	-	0,020" cobre	-
GS1100E 6 mm clavija 82-83	85 mm	Cobre 0,043"	-	0,020" Fibra	-
	85 mm	Cobre 0,043"	-	0,005" cobre	-
	85 mm	Cobre 0,043"	-	0,010" cobre	-
	85 mm	Cobre 0,043"	-	0,020" cobre	-
GS1100E 8 mm clavija 82-83	85 mm	Cobre 0,043"	-	0,020" Fibra	-
	85 mm	Cobre 0,043"	-	0,005" cobre	-
	85 mm	Cobre 0,043"	-	0,010" cobre	-
	85 mm	Cobre 0,043"	-	0,020" cobre	-
GS1100E clavija D 82-83	85 mm	Cobre 0,043"	-	0,020" Fibra	-
	85 mm	Cobre 0,043"	-	0,005" cobre	-
	85 mm	Cobre 0,043"	-	0,010" cobre	-
	85 mm	Cobre 0,043"	-	0,020" cobre	-
	85 mm	MLS/C.O.T. 0.045"	-	0,020" Fibra	-
	85 mm	MLS/C.O.T. 0.045"	-	0,005" cobre	-
	85 mm	MLS/C.O.T. 0.045"	-	0,010" cobre	-
	85 mm	MLS/C.O.T. 0.045"	-	0,020" cobre	-
GS1100E 6 mm clavija 82-83	87 mm	Cobre 0,043"	-	0,020" Fibra	-
	87 mm	Cobre 0,043"	-	0,005" cobre	-
	87 mm	Cobre 0,043"	-	0,010" cobre	-
	87 mm	Cobre 0,043"	-	0,020" cobre	-
	87 mm	MLS/C.O.T. 0.045"	-	0,020" Fibra	-
	87 mm	MLS/C.O.T. 0.045"	-	0,005" cobre	-
	87 mm	MLS/C.O.T. 0.045"	-	0,010" cobre	-
	87 mm	MLS/C.O.T. 0.045"	-	0,020" cobre	-
GS1100E No Dowel Pins 82-83	89 mm	MLS/C.O.T. 0.045"	-	0,005" cobre	-
	89 mm	MLS/C.O.T. 0.045"	-	0,010" cobre	-
	89 mm	MLS/C.O.T. 0.045"	-	0,020" cobre	-
GSX-R1100 86-88	83 mm	MLS/C.O.T. 0.030"	-	0,005" cobre	-
	83 mm	MLS/C.O.T. 0.030"	-	0,010" cobre	-
	83 mm	MLS/C.O.T. 0.030"	-	0,020" cobre	-
	83 mm	MLS/C.O.T. 0.030"	-	0.010" Acero revestido de goma	-
	83 mm	MLS/C.O.T. 0.030"	-	0,005" cobre	-
GSX-R1100 89-92	78 mm	Cobre 0,032"	-	0,005" cobre	-
	78 mm	Cobre 0,032"	-	0,010" cobre	-
	78 mm	Cobre 0,032"	-	0,020" cobre	-
	78 mm	Cobre 0,032"	-	0,020" Fibra	-
	78 mm	Cobre 0,032"	-	0.010" Acero revestido de goma	-
	78 mm	MLS/C.O.T. 0.030"	-	0,005" cobre	-
	78 mm	MLS/C.O.T. 0.030"	-	0,010" cobre	-
	78 mm	MLS/C.O.T. 0.030"	-	0,020" cobre	-

DESCARGO DE RESPONSABILIDAD: CONSÚLTESE LA PÁGINA 4 PARA INFORMACIÓN IMPORTANTE RELATIVA A CUESTIONES DE GARANTÍA Y NORMATIVA DE CONTROL DE EMISIONES.

JUNTAS DE ALTO RENDIMIENTO Y KITS DE JUNTAS (CONT.)

N.° ART KITS CÁRTER MOTOR	N.º ART. JUNTA TAPA DE CULATA	N° ART. JUNTA TAPA DE MAGNETO	N.º ART. JUNTA TAPA EMBRAGUE	N° ART. JUNTA DE ESCAPE	N.° ART JUNTA EJE CAMBIO	Nº ART. JUNTA PIÑONES DE ARRASTRE	COMPATIBLE CON MODELO
							SUZUKI (CONT.)
C8073	C8264X	0934-3973	0934-3972	0934-3968	0935-0934	-	GS1100E 11 mm clavija 82-83 (CONT.)
C8073	C8264X	0934-3973	0934-3972	0934-3968	0935-0934	-	
C8073	C8264X	0934-3973	0934-3972	0934-3968	0935-0934	-	
C8073	C8264X	0934-3973	0934-3972	0934-3968	0935-0934	-	
C8073	C8264X	0934-3973	0934-3972	0934-3968	0935-0934	-	
C8073	C8264X	0934-3973	0934-3972	0934-3968	0935-0934	-	
C8073	C8264X	0934-3973	0934-3972	0934-3968	0935-0934	-	
C8073	C8264X	0934-3973	0934-3972	0934-3968	0935-0934	-	
C8073	C8264X	0934-3973	0934-3972	0934-3968	0935-0934	-	GS1100E clavija D 82-83
C8073	C8264X	0934-3973	0934-3972	0934-3968	0935-0934	-	
C8073	C8264X	0934-3973	0934-3972	0934-3968	0935-0934	-	
C8073	C8264X	0934-3973	0934-3972	0934-3968	0935-0934	-	
C8073	C8264X	0934-3973	0934-3972	0934-3968	0935-0934	-	GS1100E 11 mm clavija 82-83
C8073	C8264X	0934-3973	0934-3972	0934-3968	0935-0934	-	
C8073	C8264X	0934-3973	0934-3972	0934-3968	0935-0934	-	
C8073	C8264X	0934-3973	0934-3972	0934-3968	0935-0934	-	
C8073	C8264X	0934-3973	0934-3972	0934-3968	0935-0934	-	GS1100E clavija D 82-83
C8073	C8264X	0934-3973	0934-3972	0934-3968	0935-0934	-	
C8073	C8264X	0934-3973	0934-3972	0934-3968	0935-0934	-	
C8073	C8264X	0934-3973	0934-3972	0934-3968	0935-0934	-	
C8073	C8264X	0934-3973	0934-3972	0934-3968	0935-0934	-	GS1100E 11 mm clavija 82-83
C8073	C8264X	0934-3973	0934-3972	0934-3968	0935-0934	-	
C8073	C8264X	0934-3973	0934-3972	0934-3968	0935-0934	-	
C8073	C8264X	0934-3973	0934-3972	0934-3968	0935-0934	-	
C8073	C8264X	0934-3973	0934-3972	0934-3968	-	-	GS1100E clavija D 82-93
C8073	C8264X	0934-3973	0934-3972	0934-3968	-	-	
C8073	C8264X	0934-3973	0934-3972	0934-3968	-	-	
C8073	C8264X	0934-3973	0934-3972	0934-3968	-	-	
C8073	C8264X	0934-3973	0934-3972	0934-3968	0935-0934	-	GS1100E 11 mm clavija 82-83
C8073	C8264X	0934-3973	0934-3972	0934-3968	0935-0934	-	
C8073	C8264X	0934-3973	0934-3972	0934-3968	0935-0934	-	
C8073	C8264X	0934-3973	0934-3972	0934-3968	0935-0934	-	
C8073	C8264X	0934-3973	0934-3972	0934-3968	0935-0934	-	GS1100E 6 mm clavija 82-83
C8073	C8264X	0934-3973	0934-3972	0934-3968	0935-0934	-	
C8073	C8264X	0934-3973	0934-3972	0934-3968	0935-0934	-	
C8073	C8264X	0934-3973	0934-3972	0934-3968	0935-0934	-	
C8073	C8264X	0934-3973	0934-3972	0934-3968	0935-0934	-	GS1100E 8 mm clavija 82-83
C8073	C8264X	0934-3973	0934-3972	0934-3968	0935-0934	-	
C8073	C8264X	0934-3973	0934-3972	0934-3968	0935-0934	-	
C8073	C8264X	0934-3973	0934-3972	0934-3968	0935-0934	-	
C8073	C8264X	0934-3973	0934-3972	0934-3968	0935-0934	-	GS1100E clavija D 82-83
C8073	C8264X	0934-3973	0934-3972	0934-3968	0935-0934	-	
C8073	C8264X	0934-3973	0934-3972	0934-3968	0935-0934	-	
C8073	C8264X	0934-3973	0934-3972	0934-3968	0935-0934	-	
C8073	C8264X	0934-3973	0934-3972	0934-3968	0935-0934	-	
C8073	C8264X	0934-3973	0934-3972	0934-3968	0935-0934	-	
C8073	C8264X	0934-3973	0934-3972	0934-3968	0935-0934	-	
C8073	C8264X	0934-3973	0934-3972	0934-3968	0935-0934	-	
C8073	C8264X	0934-3973	0934-3972	0934-3968	0935-0934	-	GS1100E 6 mm clavija 82-83
C8073	C8264X	0934-3973	0934-3972	0934-3968	0935-0934	-	
C8073	C8264X	0934-3973	0934-3972	0934-3968	0935-0934	-	
C8073	C8264X	0934-3973	0934-3972	0934-3968	0935-0934	-	
C8073	C8264X	0934-3973	0934-3972	0934-3968	0935-0934	-	
C8073	C8264X	0934-3973	0934-3972	0934-3968	0935-0934	-	
C8073	C8264X	0934-3973	0934-3972	0934-3968	0935-0934	-	
C8073	C8264X	0934-3973	0934-3972	0934-3968	0935-0934	-	GS1100E No Dowel Pins 82-83
C8073	C8264X	0934-3973	0934-3972	0934-3968	0935-0934	-	
C8073	C8264X	0934-3973	0934-3972	0934-3968	0935-0934	-	
-	-	0934-3978	0934-3974	-	0935-0934	-	GSX-R1100 86-88
-	-	0934-3978	0934-3974	-	0935-0934	-	
-	-	0934-3978	0934-3974	-	0935-0934	-	
-	-	0934-3978	0934-3974	-	0935-0934	-	
-	-	0934-3978	0934-3974	-	0935-0934	-	
0934-3507	-	0934-3978	0934-3974	0934-3959	0935-0934	-	GSX-R1100 89-92
0934-3507	-	0934-3978	0934-3974	0934-3959	0935-0934	-	
0934-3507	-	0934-3978	0934-3974	0934-3959	0935-0934	-	
0934-3507	-	0934-3978	0934-3974	0934-3959	0935-0934	-	
0934-3507	-	0934-3978	0934-3974	0934-3959	0935-0934	-	
0934-3507	-	0934-3978	0934-3974	0934-3959	0935-0934	-	
0934-3507	-	0934-3978	0934-3974	0934-3959	0935-0934	-	
0934-3507	-	0934-3978	0934-3974	0934-3959	0935-0934	-	

JUNTAS DE ALTO RENDIMIENTO Y KITS DE JUNTAS continúa en la siguiente página

DESCARGO DE RESPONSABILIDAD: CONSÚLTESE LA PÁGINA 4 PARA INFORMACIÓN IMPORTANTE RELATIVA A CUESTIONES DE GARANTÍA Y NORMATIVA DE CONTROL DE EMISIONES.

JUNTAS DE ALTO RENDIMIENTO Y KITS DE JUNTAS (CONT.)

COMPATIBLE CON MODELO	DIÁMETRO CILINDRO	MATERIAL/GROSOR JUNTA DE CULATA	Nº ART JUNTA DE CULATA	MATERIAL/GROSOR JUNTA BASE DE CILINDRO	Nº ART JUNTA BASE DE CILINDRO
SUZUKI (CONT.)					
GSX-R1100 89-92 (CONT.)	78 mm	MLS/C.O.T. 0.030"	-	0,020" Fibra	-
	78 mm	MLS/C.O.T. 0.030"	-	0.010" Acero revestido de goma	-
	80 mm	CFM-20	-	0,005" cobre	-
	80 mm	CFM-20	-	0,010" cobre	-
	80 mm	CFM-20	-	0,020" cobre	-
	80 mm	CFM-20	-	0,020" Fibra	-
	80 mm	CFM-20	-	0.010" Acero revestido de goma	-
	80 mm	Cobre 0,032"	-	0,005" cobre	-
	80 mm	Cobre 0,032"	-	0,010" cobre	-
	80 mm	Cobre 0,032"	-	0,020" cobre	-
	80 mm	Cobre 0,032"	-	0,020" Fibra	-
	80 mm	Cobre 0,032"	-	0.010" Acero revestido de goma	-
	80 mm	MLS/C.O.T. 0.030"	-	0,005" cobre	-
	80 mm	MLS/C.O.T. 0.030"	-	0,010" cobre	-
	80 mm	MLS/C.O.T. 0.030"	-	0,020" cobre	-
	80 mm	MLS/C.O.T. 0.030"	-	0,020" Fibra	-
	80 mm	MLS/C.O.T. 0.030"	-	0.010" Acero revestido de goma	-
	81 mm	Cobre 0,032"	**0934-3571**	0,005" cobre	-
	81 mm	Cobre 0,032"	**0934-3571**	0,010" cobre	-
	81 mm	Cobre 0,032"	**0934-3571**	0,020" cobre	-
	81 mm	Cobre 0,032"	**0934-3571**	0.010" Acero revestido de goma	-
	81 mm	MLS/C.O.T. 0.030"	**C8279**	0,005" cobre	-
	81 mm	MLS/C.O.T. 0.030"	**C8279**	0,010" cobre	-
	81 mm	MLS/C.O.T. 0.030"	**C8279**	0,020" cobre	-
	81 mm	MLS/C.O.T. 0.030"	**C8279**	0.010" Acero revestido de goma	-
	82 mm	Cobre 0,032"	-	0,005" cobre	-
	82 mm	Cobre 0,032"	-	0,010" cobre	-
	82 mm	Cobre 0,032"	-	0,020" cobre	-
	82 mm	Cobre 0,032"	-	0.010" Acero revestido de goma	-
	82 mm	MLS/C.O.T. 0.030"	-	0,005" cobre	-
	82 mm	MLS/C.O.T. 0.030"	-	0,010" cobre	-
	82 mm	MLS/C.O.T. 0.030"	-	0,020" cobre	-
	82 mm	MLS/C.O.T. 0.030"	-	0.010" Acero revestido de goma	-
	83 mm 1276cc	CFM-20	-	0,005" cobre	-
	83 mm 1276cc	CFM-20	-	0,010" cobre	-
	83 mm 1276cc	CFM-20	-	0,020" cobre	-
	83 mm 1276cc	CFM-20	-	0.010" Acero revestido de goma	-
	83 mm 1276cc	Cobre 0,032"	-	0,005" cobre	-
	83 mm 1276cc	Cobre 0,032"	-	0,010" cobre	-
	83 mm 1276cc	Cobre 0,032"	-	0,020" cobre	-
	83 mm 1276cc	Cobre 0,032"	-	0.010" Acero revestido de goma	-
	83 mm 1276cc	MLS/C.O.T. 0.030"	-	0,005" cobre	-
	83 mm 1276cc	MLS/C.O.T. 0.030"	-	0,010" cobre	-
	83 mm 1276cc	MLS/C.O.T. 0.030"	-	0,020" cobre	-
	83 mm 1276cc	MLS/C.O.T. 0.030"	-	0.010" Acero revestido de goma	-
	85 mm 1340 cc	MLS/C.O.T. 0.030"	-	0,005" cobre	-
	85 mm 1340 cc	MLS/C.O.T. 0.030"	-	0,010" cobre	-
	85 mm 1340 cc	MLS/C.O.T. 0.030"	-	0,020" cobre	-
	85 mm 1340 cc	MLS/C.O.T. 0.030"	-	0.010" Acero revestido de goma	-
	85 mm 1340 cc	Cobre 0,032"	-	0,005" cobre	-
	85 mm 1340 cc	Cobre 0,032"	-	0,010" cobre	-
	85 mm 1340 cc	Cobre 0,032"	-	0,020" cobre	-
	85 mm 1340 cc	Cobre 0,032"	-	0.010" Acero revestido de goma	-
	85 mm 1340 cc	Cobre 0,032"	-	0,005" cobre	-
	85 mm 1340 cc	Cobre 0,032"	-	0,010" cobre	-
	85 mm 1340 cc	Cobre 0,032"	-	0,020" cobre	-
	85 mm 1340 cc	Cobre 0,032"	-	0.010" Acero revestido de goma	-
	86 mm 1377cc	Cobre 0,032"	-	-	-
GSX-R1100W 93-98	77 mm 1074cc - 1117cc	MLS/C.O.T. 0.030"	-	0.010" Acero revestido de goma	-
	77 mm 1074cc - 1117cc	MLS/C.O.T. 0.030"	-	0,005" cobre	-
	77 mm 1074cc - 1117cc	MLS/C.O.T. 0.030"	-	0,010" cobre	-
	77 mm 1074cc - 1117cc	MLS/C.O.T. 0.030"	-	0,020" cobre	-
	77 mm 1074cc - 1117cc	MLS/C.O.T. 0.030"	-	0,020" Fibra	-
	77 mm 1074cc - 1117cc	MLS/C.O.T. 0.030"	-	0.010" Acero revestido de goma	-
	79,5 mm 1192cc	MLS/C.O.T. 0.030"	-	0,005" cobre	-
	79,5 mm 1192cc	MLS/C.O.T. 0.030"	-	0,010" cobre	-
	79,5 mm 1192cc	MLS/C.O.T. 0.030"	-	0,020" cobre	-
	79,5 mm 1192cc	MLS/C.O.T. 0.030"	-	0,020" Fibra	-
	79,5 mm 1192cc	MLS/C.O.T. 0.030"	-	0.010" Acero revestido de goma	-
	78 mm 1147cc	MLS/C.O.T. 0.030"	-	0,005" cobre	-

DESCARGO DE RESPONSABILIDAD: CONSÚLTESE LA PÁGINA 4 PARA INFORMACIÓN IMPORTANTE RELATIVA A CUESTIONES DE GARANTÍA Y NORMATIVA DE CONTROL DE EMISIONES.

JUNTAS DE ALTO RENDIMIENTO Y KITS DE JUNTAS (CONT.)

N.° ART KITS CÁRTER MOTOR	N.º ART. JUNTA TAPA DE CULATA	N° ART. JUNTA TAPA DE MAGNETO	N.º ART. JUNTA TAPA EMBRAGUE	N° ART. JUNTA DE ESCAPE	N.° ART JUNTA EJE CAMBIO	Nº ART. JUNTA PIÑONES DE ARRASTRE	COMPATIBLE CON MODELO
							SUZUKI (CONT.)
0934-3507	-	0934-3978	0934-3974	0934-3959	0935-0934	-	GSX-R1100 89-92 (CONT.)
0934-3507	-	0934-3978	0934-3974	0934-3959	0935-0934	-	
0934-3507	-	0934-3978	0934-3974	0934-3959	0935-0934	-	
0934-3507	-	0934-3978	0934-3974	0934-3959	0935-0934	-	
0934-3507	-	0934-3978	0934-3974	0934-3959	0935-0934	-	
0934-3507	-	0934-3978	0934-3974	0934-3959	0935-0934	-	
0934-3507	-	0934-3978	0934-3974	0934-3959	0935-0934	-	
0934-3507	-	0934-3978	0934-3974	0934-3959	0935-0934	-	
0934-3507	-	0934-3978	0934-3974	0934-3959	0935-0934	-	
0934-3507	-	0934-3978	0934-3974	0934-3959	0935-0934	-	
0934-3507	-	0934-3978	0934-3974	0934-3959	0935-0934	-	
0934-3507	-	0934-3978	0934-3974	0934-3959	0935-0934	-	
0934-3507	-	0934-3978	0934-3974	0934-3959	0935-0934	-	
0934-3507	-	0934-3978	0934-3974	0934-3959	0935-0934	-	
0934-3507	-	0934-3978	0934-3974	0934-3959	0935-0934	-	
0934-3507	-	0934-3978	0934-3974	0934-3959	0935-0934	-	
0934-3507	-	0934-3978	0934-3974	0934-3959	0935-0934	-	
0934-3507	-	0934-3978	0934-3974	0934-3959	0935-0934	-	
0934-3507	-	0934-3978	0934-3974	0934-3959	0935-0934	-	
0934-3507	-	0934-3978	0934-3974	0934-3959	0935-0934	-	
0934-3507	-	0934-3978	0934-3974	0934-3959	0935-0934	-	
0934-3507	-	0934-3978	0934-3974	0934-3959	0935-0934	-	
0934-3507	-	0934-3978	0934-3974	0934-3959	0935-0934	-	
0934-3507	-	0934-3978	0934-3974	0934-3959	0935-0934	-	
0934-3507	-	0934-3978	0934-3974	0934-3959	0935-0934	-	
0934-3507	-	0934-3978	0934-3974	0934-3959	0935-0934	-	
0934-3507	-	0934-3978	0934-3974	0934-3959	0935-0934	-	
0934-3507	-	0934-3978	0934-3974	0934-3959	0935-0934	-	
0934-3507	-	0934-3978	0934-3974	0934-3959	0935-0934	-	
0934-3507	-	0934-3978	0934-3974	0934-3959	0935-0934	-	
0934-3507	-	0934-3978	0934-3974	0934-3959	0935-0934	-	
0934-3507	-	0934-3978	0934-3974	0934-3959	0935-0934	-	
0934-3507	-	0934-3978	0934-3974	0934-3959	0935-0934	-	
0934-3507	-	0934-3978	0934-3974	0934-3959	0935-0934	-	
0934-3507	-	0934-3978	0934-3974	0934-3959	0935-0934	-	
0934-3507	-	0934-3978	0934-3974	0934-3959	0935-0934	-	
0934-3507	-	0934-3978	0934-3974	0934-3959	0935-0934	-	
0934-3507	-	0934-3978	0934-3974	0934-3959	0935-0934	-	
0934-3507	-	0934-3978	0934-3974	0934-3959	0935-0934	-	
0934-3507	-	0934-3978	0934-3974	0934-3959	0935-0934	-	
0934-3507	-	0934-3978	0934-3974	0934-3959	0935-0934	-	
0934-3507	-	0934-3978	0934-3974	0934-3959	0935-0934	-	
0934-3507	-	0934-3978	0934-3974	0934-3959	0935-0934	-	
0934-3507	-	0934-3978	0934-3974	0934-3959	0935-0934	-	
0934-3507	-	0934-3978	0934-3974	0934-3959	0935-0934	-	
0934-3507	-	0934-3978	0934-3974	0934-3959	0935-0934	-	
C8144	-	-	0934-3977	0934-3969	0935-0904	0935-0929	GSX-R1100W 93-98
C8144	-	-	0934-3977	0934-3969	0935-0904	0935-0929	
C8144	-	-	0934-3977	0934-3969	0935-0904	0935-0929	
C8144	-	-	0934-3977	0934-3969	0935-0904	0935-0929	
C8144	-	-	0934-3977	0934-3969	0935-0904	0935-0929	
C8144	-	-	0934-3977	0934-3969	0935-0904	0935-0929	
C8144	-	-	0934-3977	0934-3969	0935-0904	0935-0929	
C8144	-	-	0934-3977	0934-3969	0935-0904	0935-0929	
C8144	-	-	0934-3977	0934-3969	0935-0904	0935-0929	
C8144	-	-	0934-3977	0934-3969	0935-0904	0935-0929	
C8144	-	-	0934-3977	0934-3969	0935-0904	0935-0929	

JUNTAS DE ALTO RENDIMIENTO Y KITS DE JUNTAS continúa en la siguiente página

DESCARGO DE RESPONSABILIDAD: CONSÚLTESE LA PÁGINA 4 PARA INFORMACIÓN IMPORTANTE RELATIVA A CUESTIONES DE GARANTÍA Y NORMATIVA DE CONTROL DE EMISIONES.

JUNTAS DE ALTO RENDIMIENTO Y KITS DE JUNTAS (CONT.)

COMPATIBLE CON MODELO	DIÁMETRO CILINDRO	MATERIAL/GROSOR JUNTA DE CULATA	N° ART JUNTA DE CULATA	MATERIAL/GROSOR JUNTA BASE DE CILINDRO	N° ART JUNTA BASE DE CILINDRO
SUZUKI (CONT.)					
GSX-R1100W 93-98 (CONT.)	78 mm 1147cc	MLS/C.O.T. 0.030"	-	0,010" cobre	-
	78 mm 1147cc	MLS/C.O.T. 0.030"	-	0,020" cobre	-
	78 mm 1147cc	MLS/C.O.T. 0.030"	-	0,020" Fibra	-
	78 mm 1147cc	MLS/C.O.T. 0.030"	-	0.010" Acero revestido de goma	-
	78 mm 1147cc	Cobre 0,032"	-	0,005" cobre	-
	78 mm 1147cc	Cobre 0,032"	-	0,010" cobre	-
	78 mm 1147cc	Cobre 0,032"	-	0,020" cobre	-
	78 mm 1147cc	Cobre 0,032"	-	0,020" Fibra	-
	78 mm 1147cc	Cobre 0,032"	-	0.010" Acero revestido de goma	-
	79,5 mm 1192cc	Cobre 0,032"	-	0,005" cobre	-
	79,5 mm 1192cc	Cobre 0,032"	-	0,010" cobre	-
	79,5 mm 1192cc	Cobre 0,032"	-	0,020" cobre	-
	79,5 mm 1192cc	Cobre 0,032"	-	0,020" Fibra	-
	79,5 mm 1192cc	Cobre 0,032"	-	0.010" Acero revestido de goma	-
	79,75 mm 1198cc	Cobre 0,032"	-	0,005" cobre	-
	79,75 mm 1198cc	Cobre 0,032"	-	0,010" cobre	-
	79,75 mm 1198cc	Cobre 0,032"	-	0,020" cobre	-
	79,75 mm 1198cc	Cobre 0,032"	-	0,020" Fibra	-
	79,75 mm 1198cc	Cobre 0,032"	-	0.010" Acero revestido de goma	-
GSX1100F Katana 88-93	78 mm	Cobre 0,032"	-	0,005" cobre	-
	78 mm	Cobre 0,032"	-	0,010" cobre	-
	78 mm	Cobre 0,032"	-	0,020" cobre	-
	78 mm	Cobre 0,032"	-	0,020" Fibra	-
	78 mm	Cobre 0,032"	-	0.010" Acero revestido de goma	-
	78 mm	MLS/C.O.T. 0.030"	-	0,005" cobre	-
	78 mm	MLS/C.O.T. 0.030"	-	0,010" cobre	-
	78 mm	MLS/C.O.T. 0.030"	-	0,020" cobre	-
	78 mm	MLS/C.O.T. 0.030"	-	0,020" Fibra	-
	78 mm	MLS/C.O.T. 0.030"	-	0.010" Acero revestido de goma	-
	80 mm	CFM-20	-	0,005" cobre	-
	80 mm	CFM-20	-	0,010" cobre	-
	80 mm	CFM-20	-	0,020" cobre	-
	80 mm	CFM-20	-	0,020" Fibra	-
	80 mm	CFM-20	-	0.010" Acero revestido de goma	-
	80 mm	Cobre 0,032"	-	0,005" cobre	-
	80 mm	Cobre 0,032"	-	0,010" cobre	-
	80 mm	Cobre 0,032"	-	0,020" cobre	-
	80 mm	Cobre 0,032"	-	0,020" Fibra	-
	80 mm	Cobre 0,032"	-	0.010" Acero revestido de goma	-
	80 mm	MLS/C.O.T. 0.030"	-	0,005" cobre	-
	80 mm	MLS/C.O.T. 0.030"	-	0,010" cobre	-
	80 mm	MLS/C.O.T. 0.030"	-	0,020" cobre	-
	80 mm	MLS/C.O.T. 0.030"	-	0,020" Fibra	-
	80 mm	MLS/C.O.T. 0.030"	-	0.010" Acero revestido de goma	-
	81 mm	Cobre 0,032"	**0934-3571**	0,005" cobre	-
	81 mm	Cobre 0,032"	**0934-3571**	0,010" cobre	-
	81 mm	Cobre 0,032"	**0934-3571**	0,020" cobre	-
	81 mm	Cobre 0,032"	**0934-3571**	0.010" Acero revestido de goma	-
	81 mm	MLS/C.O.T. 0.030"	**C8279**	0,005" cobre	-
	81 mm	MLS/C.O.T. 0.030"	**C8279**	0,010" cobre	-
	81 mm	MLS/C.O.T. 0.030"	**C8279**	0,020" cobre	-
	81 mm	MLS/C.O.T. 0.030"	**C8279**	0.010" Acero revestido de goma	-
	82 mm	Cobre 0,032"	-	0,005" cobre	-
	82 mm	Cobre 0,032"	-	0,010" cobre	-
	82 mm	Cobre 0,032"	-	0,020" cobre	-
	82 mm	Cobre 0,032"	-	0.010" Acero revestido de goma	-
GSX1100F Katana / 11 mm Dowel 88-93	82 mm	MLS/C.O.T. 0.030"	-	0,005" cobre	-
	82 mm	MLS/C.O.T. 0.030"	-	0,010" cobre	-
	82 mm	MLS/C.O.T. 0.030"	-	0,020" cobre	-
	82 mm	MLS/C.O.T. 0.030"	-	0.010" Acero revestido de goma	-
GSX1100F Katana 88-93	83 mm 1276cc	CFM-20	-	0,005" cobre	-
	83 mm 1276cc	CFM-20	-	0,010" cobre	-
	83 mm 1276cc	CFM-20	-	0,020" cobre	-
	83 mm 1276cc	CFM-20	-	0.010" Acero revestido de goma	-
	83 mm 1276cc	Cobre 0,032"	-	0,005" cobre	-
	83 mm 1276cc	Cobre 0,032"	-	0,010" cobre	-
	83 mm 1276cc	Cobre 0,032"	-	0,020" cobre	-
	83 mm 1276cc	Cobre 0,032"	-	0.010" Acero revestido de goma	-
GSX1100F Katana / clavija D 88-93	83 mm 1276cc	MLS/C.O.T. 0.030"	-	0,005" cobre	-
	83 mm 1276cc	MLS/C.O.T. 0.030"	-	0,010" cobre	-
	83 mm 1276cc	MLS/C.O.T. 0.030"	-	0,020" cobre	-
	83 mm 1276cc	MLS/C.O.T. 0.030"	-	0.010" Acero revestido de goma	-

DESCARGO DE RESPONSABILIDAD: CONSÚLTESE LA PÁGINA 4 PARA INFORMACIÓN IMPORTANTE RELATIVA A CUESTIONES DE GARANTÍA Y NORMATIVA DE CONTROL DE EMISIONES.

Todos los nºs de artículo en **MAGENTA** son nuevos para 2021

PARTS EUROPE STREET 2021

JUNTAS DE ALTO RENDIMIENTO Y KITS DE JUNTAS (CONT.)

N.° ART KITS CÁRTER MOTOR	N.º ART. JUNTA TAPA DE CULATA	N° ART. JUNTA TAPA DE MAGNETO	N.º ART. JUNTA TAPA EMBRAGUE	N° ART. JUNTA DE ESCAPE	N.° ART JUNTA EJE CAMBIO	Nº ART. JUNTA PIÑONES DE ARRASTRE	COMPATIBLE CON MODELO
							SUZUKI (CONT.)
C8144	-	-	0934-3977	0934-3969	0935-0904	0935-0929	GSX-R1100W 93-98 (CONT.)
C8144	-	-	0934-3977	0934-3969	0935-0904	0935-0929

COMETIC GASKET — JUNTAS DE ALTO RENDIMIENTO Y KITS DE JUNTAS (CONT.)

COMPATIBLE CON MODELO	DIÁMETRO CILINDRO	MATERIAL/GROSOR JUNTA DE CULATA	N° ART JUNTA DE CULATA	MATERIAL/GROSOR JUNTA BASE DE CILINDRO	N° ART JUNTA BASE DE CILINDRO
SUZUKI (CONT.)					
GSX1100F Katana / Clavija D 88-93 (CONT.)	85 mm 1340 cc	MLS/C.O.T. 0.030"	-	0,005" cobre	-
	85 mm 1340 cc	MLS/C.O.T. 0.030"	-	0,010" cobre	-
	85 mm 1340 cc	MLS/C.O.T. 0.030"	-	0,020" cobre	-
	85 mm 1340 cc	MLS/C.O.T. 0.030"	-	0.010" Acero revestido de goma	-
	85 mm 1340 cc	Cobre 0,032"	-	0,005" cobre	-
	85 mm 1340 cc	Cobre 0,032"	-	0,010" cobre	-
	85 mm 1340 cc	Cobre 0,032"	-	0,020" cobre	-
	85 mm 1340 cc	Cobre 0,032"	-	0.010" Acero revestido de goma	-
	85 mm 1340 cc	Cobre 0,032"	-	0,005" cobre	-
	85 mm 1340 cc	Cobre 0,032"	-	0,010" cobre	-
	85 mm 1340 cc	Cobre 0,032"	-	0,020" cobre	-
	85 mm 1340 cc	Cobre 0,032"	-	0.010" Acero revestido de goma	-
	86 mm 1377cc	Cobre 0,032"	-	-	-
GS1150E 11 mm clavija 84-86	75 mm	Cobre 0,043"	-	0,020" Fibra	-
	75 mm	Cobre 0,043"	-	0,005" cobre	-
	75 mm	Cobre 0,043"	-	0,010" cobre	-
	75 mm	Cobre 0,043"	-	0,020" cobre	-
	75 mm	MLS/C.O.T. 0.045"	-	0,020" Fibra	-
	75 mm	MLS/C.O.T. 0.045"	-	0,005" cobre	-
	75 mm	MLS/C.O.T. 0.045"	-	0,010" cobre	-
	75 mm	MLS/C.O.T. 0.045"	-	0,020" cobre	-
	76 mm	Cobre 0,043"	-	0,020" Fibra	-
	76 mm	Cobre 0,043"	-	0,005" cobre	-
	76 mm	Cobre 0,043"	-	0,010" cobre	-
	76 mm	Cobre 0,043"	-	0,020" cobre	-
	76 mm	MLS/C.O.T. 0.045"	-	0,020" Fibra	-
	76 mm	MLS/C.O.T. 0.045"	-	0,005" cobre	-
	76 mm	MLS/C.O.T. 0.045"	-	0,010" cobre	-
	76 mm	MLS/C.O.T. 0.045"	-	0,020" cobre	-
	77 mm	Cobre 0,043"	-	0,020" Fibra	-
	77 mm	Cobre 0,043"	-	0,005" cobre	-
	77 mm	Cobre 0,043"	-	0,010" cobre	-
	77 mm	Cobre 0,043"	-	0,020" cobre	-
	78 mm	Cobre 0,043"	-	0,020" Fibra	-
	78 mm	Cobre 0,043"	-	0,005" cobre	-
	78 mm	Cobre 0,043"	-	0,010" cobre	-
	78 mm	Cobre 0,043"	-	0,020" cobre	-
	79 mm	Cobre 0,043"	-	0,020" Fibra	-
	79 mm	Cobre 0,043"	-	0,005" cobre	-
	79 mm	Cobre 0,043"	-	0,010" cobre	-
	79 mm	Cobre 0,043"	-	0,020" cobre	-
	79 mm	MLS/C.O.T. 0.045"	**0934-3871**	0,020" Fibra	-
	79 mm	MLS/C.O.T. 0.045"	**0934-3871**	0,005" cobre	-
	79 mm	MLS/C.O.T. 0.045"	**0934-3871**	0,010" cobre	-
	79 mm	MLS/C.O.T. 0.045"	**0934-3871**	0,020" cobre	-
	80 mm	Cobre 0,043"	-	0,005" cobre	-
	80 mm	Cobre 0,043"	-	0,010" cobre	-
	80 mm	Cobre 0,043"	-	0,020" cobre	-
	80 mm	Cobre 0,043"	-	0,020" Fibra	-
	80 mm	MLS/C.O.T. 0.045"	-	0,005" cobre	-
	80 mm	MLS/C.O.T. 0.045"	-	0,010" cobre	-
	80 mm	MLS/C.O.T. 0.045"	-	0,020" cobre	-
	80 mm	MLS/C.O.T. 0.045"	-	0,020" Fibra	-
GS1150E clavija D 84-86	82 mm	Cobre 0,043"	-	0,005" cobre	-
	82 mm	Cobre 0,043"	-	0,010" cobre	-
	82 mm	Cobre 0,043"	-	0,020" cobre	-
	82 mm	Cobre 0,043"	-	0,020" Fibra	-
GS1150E 11 mm clavija 84-86	82 mm	Cobre 0,043"	-	0,005" cobre	-
	82 mm	Cobre 0,043"	-	0,010" cobre	-
	82 mm	Cobre 0,043"	-	0,020" cobre	-
	82 mm	Cobre 0,043"	-	0,020" Fibra	-
GS1150E clavija D 84-86	83 mm	Cobre 0,043"	-	0,020" Fibra	-
	83 mm	Cobre 0,043"	-	0,005" cobre	-
	83 mm	Cobre 0,043"	-	0,010" cobre	-
	83 mm	Cobre 0,043"	-	0,020" cobre	-
GS1150E 11 mm clavija 84-86	83 mm	Cobre 0,043"	-	0,020" Fibra	-
	83 mm	Cobre 0,043"	-	0,005" cobre	-
	83 mm	Cobre 0,043"	-	0,010" cobre	-
	83 mm	Cobre 0,043"	-	0,020" cobre	-

DESCARGO DE RESPONSABILIDAD: CONSÚLTESE LA PÁGINA 4 PARA INFORMACIÓN IMPORTANTE RELATIVA A CUESTIONES DE GARANTÍA Y NORMATIVA DE CONTROL DE EMISIONES.

JUNTAS DE ALTO RENDIMIENTO Y KITS DE JUNTAS (CONT.)

N.° ART KITS CÁRTER MOTOR	N.º ART. JUNTA TAPA DE CULATA	N° ART. JUNTA TAPA DE MAGNETO	N.º ART. JUNTA TAPA EMBRAGUE	N° ART. JUNTA DE ESCAPE	N.° ART JUNTA EJE CAMBIO	Nº ART. JUNTA PIÑONES DE ARRASTRE	COMPATIBLE CON MODELO
							SUZUKI (CONT.)
0934-3507	-	0934-3978	0934-3974	-	0935-0934	-	GSX1100F Katana / Clavija D 88-93 (CONT.)
0934-3507	-	0934-3978	0934-3974	-	0935-0934	-

COMETIC GASKET — JUNTAS DE ALTO RENDIMIENTO Y KITS DE JUNTAS (CONT.)

COMPATIBLE CON MODELO	DIÁMETRO CILINDRO	MATERIAL/GROSOR JUNTA DE CULATA	N° ART JUNTA DE CULATA	MATERIAL/GROSOR JUNTA BASE DE CILINDRO	N° ART JUNTA BASE DE CILINDRO
SUZUKI (CONT.)					
GS1150E clavija D 84-86	83 mm	MLS/C.O.T. 0.045"	-	0,020" Fibra	-
	83 mm	MLS/C.O.T. 0.045"	-	0,005" cobre	-
	83 mm	MLS/C.O.T. 0.045"	-	0,010" cobre	-
	83 mm	MLS/C.O.T. 0.045"	-	0,020" cobre	-
GS1150E 11 mm clavija 84-86	84 mm	Fibra 0,043"	-	0,020" Fibra	-
	84 mm	Fibra 0,043"	-	0,005" cobre	-
	84 mm	Fibra 0,043"	-	0,010" cobre	-
	84 mm	Fibra 0,043"	-	0,020" cobre	-
GS1150E 6 mm clavija 84-86	85 mm	Cobre 0,043"	-	0,020" Fibra	-
	85 mm	Cobre 0,043"	-	0,005" cobre	-
	85 mm	Cobre 0,043"	-	0,010" cobre	-
	85 mm	Cobre 0,043"	-	0,020" cobre	-
GS1150E 8 mm clavija 84-86	85 mm	Cobre 0,043"	-	0,020" Fibra	-
	85 mm	Cobre 0,043"	-	0,005" cobre	-
	85 mm	Cobre 0,043"	-	0,010" cobre	-
	85 mm	Cobre 0,043"	-	0,020" cobre	-
GS1150E clavija D 84-86	85 mm	Cobre 0,043"	-	0,020" Fibra	-
	85 mm	Cobre 0,043"	-	0,005" cobre	-
	85 mm	Cobre 0,043"	-	0,010" cobre	-
	85 mm	Cobre 0,043"	-	0,020" cobre	-
	85 mm	MLS/C.O.T. 0.045"	-	0,020" Fibra	-
	85 mm	MLS/C.O.T. 0.045"	-	0,005" cobre	-
	85 mm	MLS/C.O.T. 0.045"	-	0,010" cobre	-
	85 mm	MLS/C.O.T. 0.045"	-	0,020" cobre	-
GS1150E 6 mm clavija 84-86	87 mm	Cobre 0,043"	-	0,020" Fibra	-
	87 mm	Cobre 0,043"	-	0,005" cobre	-
	87 mm	Cobre 0,043"	-	0,010" cobre	-
	87 mm	Cobre 0,043"	-	0,020" cobre	-
	87 mm	MLS/C.O.T. 0.045"	-	0,020" Fibra	-
	87 mm	MLS/C.O.T. 0.045"	-	0,005" cobre	-
	87 mm	MLS/C.O.T. 0.045"	-	0,010" cobre	-
	87 mm	MLS/C.O.T. 0.045"	-	0,020" cobre	-
GS1150E No Dowel Pins 84-86	89 mm	MLS/C.O.T. 0.045"	-	0,005" cobre	-
	89 mm	MLS/C.O.T. 0.045"	-	0,010" cobre	-
	89 mm	MLS/C.O.T. 0.045"	-	0,020" cobre	-
GSF1200 Bandit 98-00	81 mm	MLS/C.O.T. 0.030"	**C8279**	0.010" Acero revestido de goma	-
	80 mm	MLS/C.O.T. 0.030"	-	0.010" Acero revestido de goma	-
	82 mm	MLS/C.O.T. 0.030"	-	0.010" Acero revestido de goma	-
	83 mm 1276cc	MLS/C.O.T. 0.030"	-	0.010" Acero revestido de goma	-
GSX1300R Hayabusa 99-15	81 mm 1299cc	MLS/C.O.T. 0.030"	**0934-3790**	0.010" Acero revestido de goma	**C8585X**
	81 mm 1299cc	MLS/C.O.T. 0.018"	**0934-0508**	0.010" Acero revestido de goma	**C8585X**
	81 mm con espárragos de 13 mm	MLS/C.O.T. 0.030"	**0934-3580**	0.010" Acero revestido de goma	**0934-3886**
	82 mm	MLS/C.O.T. 0.030"	-	0.010" Acero revestido de goma	**C8585X**
	83 mm 1364cc	MLS/C.O.T. 0.018"	-	0.010" Acero revestido de goma	**C8585X**
	83 mm 1364cc	MLS/C.O.T. 0.030"	-	0.010" Acero revestido de goma	**C8585X**
	83 mm con espárragos de 13 mm	MLS/C.O.T. 0.030"	-	0.010" Acero revestido de goma	**0934-3886**
	84 mm 1396cc	MLS/C.O.T. 0.030"	**0934-3793**	0.010" Acero revestido de goma	**C8585X**
	84 mm 1396cc	MLS/C.O.T. 0.018"	**0934-3794**	0.010" Acero revestido de goma	**C8585X**
	84 mm con espárragos de 13 mm	MLS/C.O.T. 0.030"	**0934-3582**	0.010" Acero revestido de goma	**0934-3886**
	85 mm 1428cc	MLS/C.O.T. 0.030"	-	0.010" Acero revestido de goma	**C8585X**
	85 mm 1428cc	MLS/C.O.T. 0.018"	-	0.010" Acero revestido de goma	**C8585X**
	85 mm	MLS/C.O.T. 0.030"	-	-	-
	85 mm	MLS/C.O.T. 0.018"	-	-	-
TRIUMPH					
Bonneville/Speedmaster/ Thruxton/T100 06-14	90 mm	MLS/C.O.T. 0.030"	-	0.020" Acero revestido de goma	-
Bonneville/Speedmaster/ Thruxton/T100 06-14	92 mm	MLS/C.O.T. 0.030"	-	0.020" Acero revestido de goma	-
Bonneville/Speedmaster/ Thruxton/T100 06-15	96,5 mm	MLS/C.O.T. 0.030"	-	0.020" Acero revestido de goma	-
YAMAHA					
YZF-R3 15-16	68 mm	MLS/C.O.T. 0.018"	-	-	-
	70 mm	MLS/C.O.T. 0.018"	-	-	-
RZ350 84-90	66 mm	MLS/C.O.T. 0.030"	**0934-3952**	0,020" Fibra	-
FZR400 89-97	58 mm	Acero inoxidable para resortes 0,010"	-		-
FZR600 89-99	60,5 mm	Acero inoxidable para resortes 0,010"	-	0,020" cobre	-
YZF600R 94-99	63 mm	Acero inoxidable para resortes 0,010"	-	0,020" cobre	-
YZF-R6 99-02	68 mm	MLS/C.O.T. 0.030"	-	-	-
	68 mm	MLS/C.O.T. 0.018"	-	-	-
YZF-R6 03-05	68 mm	MLS/C.O.T. 0.027"	-	-	-
	68 mm	MLS/C.O.T. 0.018"	-	-	-
	70 mm	MLS/C.O.T. 0.027"	-	-	-
	70 mm	MLS/C.O.T. 0.018"	-	-	-

DESCARGO DE RESPONSABILIDAD: CONSÚLTESE LA PÁGINA 4 PARA INFORMACIÓN IMPORTANTE RELATIVA A CUESTIONES DE GARANTÍA Y NORMATIVA DE CONTROL DE EMISIONES.

PARTS EUROPE STREET 2021

JUNTAS DE ALTO RENDIMIENTO Y KITS DE JUNTAS (CONT.)

N.° ART KITS CÁRTER MOTOR	N.° ART. JUNTA TAPA DE CULATA	N° ART. JUNTA TAPA DE MAGNETO	N.° ART. JUNTA TAPA EMBRAGUE	N° ART. JUNTA DE ESCAPE	N.° ART JUNTA EJE CAMBIO	Nº ART. J UNTA PIÑONES DE ARRASTRE	COMPATIBLE CON MODELO
							SUZUKI (CONT.)
C8073	C8264X	0934-3973	0934-3972	0934-3968	0935-0934	-	GS1150E clavija D 84-86
C8073	C8264X	0934-3973	0934-3972	0934-3968	0935-0934	-	
C8073	C8264X	0934-3973	0934-3972	0934-3968	0935-0934	-	
C8073	C8264X	0934-3973	0934-3972	0934-3968	0935-0934	-	
C8073	C8264X	0934-3973	0934-3972	0934-3968	0935-0934	-	GS1150E 11 mm clavija 84-86
C8073	C8264X	0934-3973	0934-3972	0934-3968	0935-0934	-	
C8073	C8264X	0934-3973	0934-3972	0934-3968	0935-0934	-	
C8073	C8264X	0934-3973	0934-3972	0934-3968	0935-0934	-	
C8073	C8264X	0934-3973	0934-3972	0934-3968	0935-0934	-	GS1150E 6 mm clavija 84-86
C8073	C8264X	0934-3973	0934-3972	0934-3968	0935-0934	-	
C8073	C8264X	0934-3973	0934-3972	0934-3968	0935-0934	-	
C8073	C8264X	0934-3973	0934-3972	0934-3968	0935-0934	-	
C8073	C8264X	0934-3973	0934-3972	0934-3968	0935-0934	-	GS1150E 8 mm clavija 84-86
C8073	C8264X	0934-3973	0934-3972	0934-3968	0935-0934	-	
C8073	C8264X	0934-3973	0934-3972	0934-3968	0935-0934	-	
C8073	C8264X	0934-3973	0934-3972	0934-3968	0935-0934	-	
C8073	C8264X	0934-3973	0934-3972	0934-3968	0935-0934	-	GS1150E clavija D 84-86
C8073	C8264X	0934-3973	0934-3972	0934-3968	0935-0934	-	
C8073	C8264X	0934-3973	0934-3972	0934-3968	0935-0934	-	
C8073	C8264X	0934-3973	0934-3972	0934-3968	0935-0934	-	
C8073	C8264X	0934-3973	0934-3972	0934-3968	0935-0934	-	
C8073	C8264X	0934-3973	0934-3972	0934-3968	0935-0934	-	
C8073	C8264X	0934-3973	0934-3972	0934-3968	0935-0934	-	
C8073	C8264X	0934-3973	0934-3972	0934-3968	0935-0934	-	GS1150E 6 mm clavija 84-86
C8073	C8264X	0934-3973	0934-3972	0934-3968	0935-0934	-	
C8073	C8264X	0934-3973	0934-3972	0934-3968	0935-0934	-	
C8073	C8264X	0934-3973	0934-3972	0934-3968	0935-0934	-	
C8073	C8264X	0934-3973	0934-3972	0934-3968	0935-0934	-	
C8073	C8264X	0934-3973	0934-3972	0934-3968	0935-0934	-	
C8073	C8264X	0934-3973	0934-3972	0934-3968	0935-0934	-	
C8073	C8264X	0934-3973	0934-3972	0934-3968	0935-0934	-	GS1150E No Dowel Pins 84-86
C8073	C8264X	0934-3973	0934-3972	0934-3968	0935-0934	-	
C8073	C8264X	0934-3973	0934-3972	0934-3968	0935-0934	-	
0934-3507	-	0934-3978	0934-3974	-	-	-	GSF1200 Bandit 98-00
0934-3507	-	0934-3978	0934-3974	-	-	-	
0934-3507	-	0934-3978	0934-3974	-	-	-	
0934-3507	-	0934-3978	0934-3974	-	-	-	
C8587X	-	0934-4014	0934-4013	0934-3884	0935-0904	0935-0930	GSX1300R Hayabusa 99-15
C8587X	-	0934-4014	0934-4013	0934-3884	0935-0904	0935-0930	
C8587X	-	0934-4014	0934-4013	0934-3884	0935-0904	0935-0930	
C8587X	-	0934-4014	0934-4013	0934-3884	0935-0904	0935-0930	
C8587X	-	0934-4014	0934-4013	0934-3884	0935-0904	0935-0930	
C8587X	-	0934-4014	0934-4013	0934-3884	0935-0904	0935-0930	
C8587X	-	0934-4014	0934-4013	0934-3884	0935-0904	0935-0930	
C8587X	-	0934-4014	0934-4013	0934-3884	0935-0904	0935-0930	
C8587X	-	0934-4014	0934-4013	0934-3884	0935-0904	0935-0930	
C8587X	-	0934-4014	0934-4013	0934-3884	0935-0904	0935-0930	
C8587X	-	0934-4014	0934-4013	0934-3884	0935-0904	0935-0930	
-	-	-	-	-	0935-0904	0935-0930	
-	-	-	-	-	0935-0904	0935-0930	
							TRIUMPH
-	-	-	0934-4033	-	0935-0875	-	Bonneville/Speedmaster/ Thruxton/T100 06-14
-	-	-	0934-4033	-	0935-0875	-	Bonneville/Speedmaster/ Thruxton/T100 06-14
-	-	-	0934-4033	-	-	-	Bonneville/Speedmaster/ Thruxton/T100 06-15
							YAMAHA
-	-	-	-	-	0935-0874	-	YZF-R3 15-16
-	-	-	-	-	0935-0874	-	
-	-	-	-	-	0935-0874	-	RZ350 84-90
				0934-3959	0935-0874	-	FZR400 89-97
-	-	-	0934-3987	0934-3959	0935-0874	-	FZR600 89-99
-	-	-	0934-3987	0934-3959	0935-0874	-	YZF600R 94-99
0934-3761	-	0934-4019	0934-4012	0934-3959	0935-0874	0935-0939	YZF-R6 99-02
0934-3761	-	0934-4019	0934-4012	0934-3959	0935-0874	0935-0939	
0934-3811	-	0934-4036	0934-4037	0934-3959	0935-0874	0935-0939	YZF-R6 03-05
0934-3811	-	0934-4036	0934-4037	0934-3959	0935-0874	0935-0939	
0934-3811	-	0934-4036	0934-4037	0934-3959	0935-0874	0935-0939	
0934-3811	-	0934-4036	0934-4037	0934-3959	0935-0874	0935-0939	

JUNTAS DE ALTO RENDIMIENTO Y KITS DE JUNTAS continúa en la siguiente página

DESCARGO DE RESPONSABILIDAD: CONSÚLTESE LA PÁGINA 4 PARA INFORMACIÓN IMPORTANTE RELATIVA A CUESTIONES DE GARANTÍA Y NORMATIVA DE CONTROL DE EMISIONES.

JUNTAS DE ALTO RENDIMIENTO Y KITS DE JUNTAS (CONT.)

COMPATIBLE CON MODELO	DIÁMETRO CILINDRO	MATERIAL/GROSOR JUNTA DE CULATA	N° ART JUNTA DE CULATA	MATERIAL/GROSOR JUNTA BASE DE CILINDRO	N° ART JUNTA BASE DE CILINDRO
YAMAHA (CONT.)					
YZF-R6 06-16	68 mm	MLS/C.O.T. 0.027"	-	-	-
	68 mm	MLS/C.O.T. 0.018"	**0934-3849**	-	-
	70 mm	MLS/C.O.T. 0.027"	-	-	-
	70 mm	MLS/C.O.T. 0.018"	-	-	-
TX, XS650 74-82	75 mm	MLS/C.O.T. 0.045"	-	0,031" Fibra	-
	77 mm	MLS/C.O.T. 0.045"	-	0,031" Fibra	-
	79 mm	MLS/C.O.T. 0.045"	-	0,031" Fibra	-
	81 mm	MLS/C.O.T. 0.045"	-	0,031" Fibra	-
	82 mm	MLS/C.O.T. 0.045"	-	0,031" Fibra	-
	80,50 mm	CFM-20 0,043"	-	0,031" Fibra	-
FZ-07 15	81 mm	MLS 0,23"	-	-	-
	83 mm	MLS 0,23"	-	-	-
XS750 77-79	70 mm	CFM-20 0,043"	-	-	-
FZR1000 89-95	77 mm	MLS/C.O.T. 0.030"	**0934-3605**	0.010" Acero revestido de goma	-
	76,5 mm	MLS/C.O.T. 0.030"	-	0.010" Acero revestido de goma	-
	78 mm	MLS/C.O.T. 0.030"	-	0.010" Acero revestido de goma	-
YFZ1000R 97	76,5	MLS/C.O.T. 0.030"	-	0.010" Acero revestido de goma	-
	77 mm	MLS/C.O.T. 0.030"	**0934-3605**	0.010" Acero revestido de goma	-
	78 mm	MLS/C.O.T. 0.030"	-	0.010" Acero revestido de goma	-
YZF-R1 98-03	75 mm	MLS/C.O.T. 0.027"	-	-	-
	77 mm	MLS/C.O.T. 0.027"	-	-	-
YZF-R1 04-06	78 mm	MLS/C.O.T. 0.018"	**0934-3814**	0.010" Acero revestido de goma	-
	79 mm	MLS/C.O.T. 0.018"	-	0.010" Acero revestido de goma	-
YZF-R1 07-08	78 mm	MLS/C.O.T. 0.018"	-	0.010" Acero revestido de goma	-
	79 mm	MLS/C.O.T. 0.018"	-	0.010" Acero revestido de goma	-
YZF-R1 09-14	79 mm	MLS/C.O.T. 0.018"	-	0.010" Acero revestido de goma	-
YZF-R1 15-16	79 mm	MLS/C.O.T. 0.027"	-	0.010" Acero revestido de goma	-
FJ1100/1200 84-96	77 mm	MLS/C.O.T. 0.030"	-	0,005" cobre	-
	77 mm	MLS/C.O.T. 0.030"	-	0,010" cobre	-
	77 mm	MLS/C.O.T. 0.030"	-	0.010" Acero revestido de goma	-
	77 mm	MLS/C.O.T. 0.030"	-	0,020" cobre	-
	77 mm	MLS/C.O.T. 0.030"	-	0,020" Fibra	-
FJ1100/1200 84-96	77,5 mm	MLS/C.O.T. 0.030"	-	0,005" cobre	-
	77,5 mm	MLS/C.O.T. 0.030"	-	0,010" cobre	-
	77,5 mm	MLS/C.O.T. 0.030"	-	0.010" Acero revestido de goma	-
	77,5 mm	MLS/C.O.T. 0.030"	-	0,020" cobre	-
	77,5 mm	MLS/C.O.T. 0.030"	-	0,020" Fibra	-
FJ1100/1200 84-96	78 mm	MLS/C.O.T. 0.030"	-	0,005" cobre	-
	78 mm	MLS/C.O.T. 0.030"	-	0,010" cobre	-
	78 mm	MLS/C.O.T. 0.030"	-	0.010" Acero revestido de goma	-
	78 mm	MLS/C.O.T. 0.030"	-	0,020" cobre	-
	78 mm	MLS/C.O.T. 0.030"	-	0,020" Fibra	-
	79 mm	MLS/C.O.T. 0.030"	-	0,005" cobre	-
	79 mm	MLS/C.O.T. 0.030"	-	0,010" cobre	-
	79 mm	MLS/C.O.T. 0.030"	-	0.010" Acero revestido de goma	-
	79 mm	MLS/C.O.T. 0.030"	-	0,020" cobre	-
	79 mm	MLS/C.O.T. 0.030"	-	0,020" Fibra	-
FJ1100/1200 84-96	79 mm	Cobre 0,032"	-	0,005" cobre	-
	79 mm	Cobre 0,032"	-	0,010" cobre	-
	79 mm	Cobre 0,032"	-	0.010" Acero revestido de goma	-
	79 mm	Cobre 0,032"	-	0,020" cobre	-
	79 mm	Cobre 0,032"	-	0,020" Fibra	-
FJ1100/1200 84-96	81 mm	MLS/C.O.T. 0.030"	-	0,020" Fibra	**0934-3586**[2]
	81 mm	MLS/C.O.T. 0.030"	-	0,005" cobre	-
	81 mm	MLS/C.O.T. 0.030"	-	0,010" cobre	-
	81 mm	MLS/C.O.T. 0.030"	-	0,020" cobre	-
	81 mm	MLS/C.O.T. 0.030"	-	0.010" Acero revestido de goma	-
	83 mm	MLS/C.O.T. 0.030"	-	0,020" Fibra	**0934-3586**[2]
	83 mm	MLS/C.O.T. 0.030"	-	0,005" cobre	-
	83 mm	MLS/C.O.T. 0.030"	-	0,010" cobre	-
	83 mm	MLS/C.O.T. 0.030"	-	0,020" cobre	-
	83 mm	MLS/C.O.T. 0.030"	-	0.010" Acero revestido de goma	-
XS1100 78-81	76 mm	CFM-20 0,043"	-	-	-
VMX12 V-Max/XVZ13 Royal Star 83-07	85 mm	MLS/C.O.T. 0.030"	-	-	-
	80 mm	MLS/C.O.T. 0.030"	-	-	-

[2] Para bocal de anclaje, tamaño 3.460".

DESCARGO DE RESPONSABILIDAD: CONSÚLTESE LA PÁGINA 4 PARA INFORMACIÓN IMPORTANTE RELATIVA A CUESTIONES DE GARANTÍA Y NORMATIVA DE CONTROL DE EMISIONES.

JUNTAS DE ALTO RENDIMIENTO Y KITS DE JUNTAS (CONT.)

N.° ART KITS CÁRTER MOTOR	N.° ART. JUNTA TAPA DE CULATA	N° ART. JUNTA TAPA DE MAGNETO	N.° ART. JUNTA TAPA EMBRAGUE	N° ART. JUNTA DE ESCAPE	N.° ART JUNTA EJE CAMBIO	Nº ART. JUNTA PIÑONES DE ARRASTRE	COMPATIBLE CON MODELO
							YAMAHA (CONT.)
0934-3861	-	0934-3992	0934-3994	0934-3956	0935-0874	0935-0939	YZF-R6 06-16
0934-3861	-	0934-3992	0934-3994	0934-3956	0935-0874	0935-0939	
0934-3861	-	0934-3992	0934-3994	0934-3956	0935-0874	0935-0939	
0934-3861	-	0934-3992	0934-3994	0934-3956	0935-0874	0935-0939	
-	-	-	0934-4009	-	0935-0899	-	TX, XS650 74-82
-	-	-	0934-4009	-	0935-0899	-	
-	-	-	0934-4009	-	0935-0899	-	
-	-	-	0934-4009	-	0935-0899	-	
-	-	-	0934-4009	-	0935-0899	-	
-	-	-	0934-4009	-	0935-0899	-	
-	-	-	-	-	0935-0874	-	FZ-07 15
-	-	-	-	-	0935-0874	-	
-	-	-	-	-	0935-0874	-	XS750 77-79
-	-	-	-	0934-3959	-	0935-0939	FZR1000 89-95
-	-	-	-	0934-3959	-	0935-0939	
-	-	-	-	0934-3959	-	0935-0939	
-	-	-	-	0934-3959	0935-0874	0935-0939	YFZ1000R 97
-	-	-	-	0934-3959	0935-0874	0935-0939	
-	-	-	-	0934-3959	0935-0874	0935-0939	
C8588X	-	0934-4015	0934-4016	0934-3956	0935-0874	-	YZF-R1 98-03
C8588X	-	0934-4015	0934-4016	0934-3956	0935-0874	-	
0934-3816	-	0934-4038	0934-4039	0934-3956	0935-0874	-	YZF-R1 04-06
0934-3816	-	0934-4038	0934-4039	0934-3956	0935-0874	-	
0934-3816	-	0934-4038	0934-4039	0934-3956	0935-0874	-	YZF-R1 07-08
0934-3816	-	0934-4038	0934-4039	0934-3956	0935-0874	-	
-	-	-	0934-5110	0934-3956	0935-0874	-	YZF-R1 09-14
0934-5100	-	-	-	-	0935-0874	-	YZF-R1 15-16
-	-	-	-	-	0935-0874	-	FJ1100/1200 84-96
-	-	-	-	-	0935-0874	-	
-	-	-	-	-	0935-0874	-	
-	-	-	-	-	0935-0874	-	
-	-	-	-	-	0935-0874	-	
-	-	-	-	-	0935-0874	-	FJ1100/1200 84-96
-	-	-	-	-	0935-0874	-	
-	-	-	-	-	0935-0874	-	
-	-	-	-	-	0935-0874	-	
-	-	-	-	-	0935-0874	-	
-	-	-	-	-	0935-0874	-	
-	-	-	-	-	0935-0874	-	FJ1100/1200 84-96
-	-	-	-	-	0935-0874	-	
-	-	-	-	-	0935-0874	-	
-	-	-	-	-	0935-0874	-	
-	-	-	-	-	0935-0874	-	
-	-	-	-	-	0935-0874	-	
-	-	-	-	-	0935-0874	-	
-	-	-	-	-	0935-0874	-	
-	-	-	-	-	0935-0874	-	
-	-	-	-	-	0935-0874	-	
-	-	-	-	-	0935-0874	-	FJ1100/1200 84-96
-	-	-	-	-	0935-0874	-	
-	-	-	-	-	0935-0874	-	
-	-	-	-	-	0935-0874	-	
-	-	-	-	-	0935-0874	-	
-	-	-	-	-	0935-0874	-	
-	-	-	-	-	0935-0874	-	
-	-	-	-	-	0935-0874	-	
-	-	-	-	-	0935-0874	-	
-	-	-	-	-	0935-0874	-	
-	-	-	-	-	0935-0874	-	
-	-	-	-	-	0935-0874	-	
-	-	-	-	-	0935-0874	-	
-	-	-	-	-	0935-0874	-	
-	-	-	-	-	0935-0874	-	
-	-	-	-	-	0935-0874	-	XS1100 78-81
-	-	-	-	-	0935-0874	-	VMX12 V-Max/XVZ13 Royal Star 83-07
-	-	-	-	-	0935-0874	-	

ESCAPES
BOLSAS & EQUIPAJE
FUNDAS & SEGURIDAD
ACCESORIOS GENERALES
PARABRISAS
CARENADOS & CARROCERÍA
ASIENTOS & RESPALDOS
MANILLARES & MANDOS MANUALES
ESTRIBERAS & MANDOS DE PIE
ILUMINACIÓN
ELÉCTRICO & INSTRUMENTACIÓN
CORONAS & PIÑONES
CADENAS & CORREAS TRANSMISIÓN
RUEDAS & ACCESORIOS
FRENOS
SUSPENSIÓN
MOTOR
ALIMENTACIÓN DE MOTOR
AUDIO/VIDEO & SOPORTES
ACCESORIOS PARA PILOTO
TORNILLERÍA & ARTÍCULOS PROMOCIONALES
ÍNDICE

DESCARGO DE RESPONSABILIDAD: CONSÚLTESE LA PÁGINA 4 PARA INFORMACIÓN IMPORTANTE RELATIVA A CUESTIONES DE GARANTÍA Y NORMATIVA DE CONTROL DE EMISIONES.

ATHENA

Juntas tapa de culata

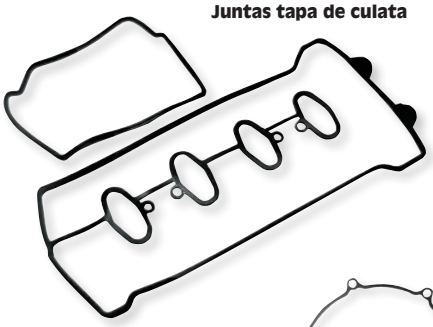

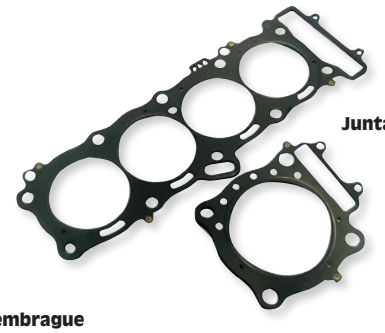

Junta de culata

Juntas tapa de embrague

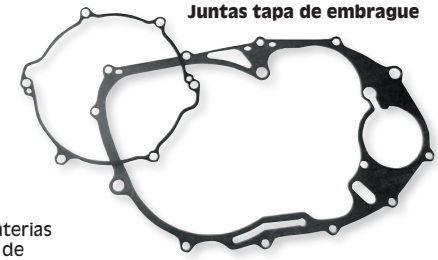

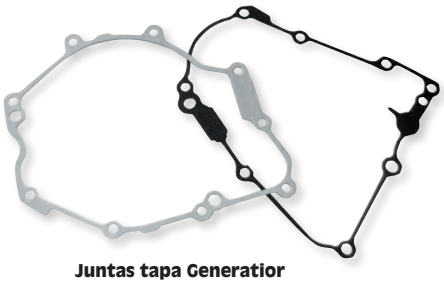

Juntas tapa Generatior

JUNTAS

- Sustituya las juntas de la culata, embrague, tapa de magneto o tapa de culata desgastadas con estas juntas Athena de alta calidad
- Fabricados utilizando las mejores materias primas disponibles y procesamiento de últim generación, tales como tecnologías de corte láser en línea y estampado multifase
- Embaladas individualmente en paquetes de cartón

JUNTA TAPA DE CULATA

COMPATIBLE CON MODELO	N.º ART.
BMW	
R45 78-88	**0934-2264**
R50	**0934-2264**
R50/5 69-76	**0934-2264**
R51/3	**0934-2264**
R60 56-60	**0934-2264**
F650GS 06-12	**0934-2993**
R65/LS/T/GS/20/35/RT 78-92	**0934-2264**
R75/5/6 69-76	**0934-2264**
R75/5/6/T 75-92	**0934-2264**
F800GS 06-15	**0934-2993**
	0934-2994[1]
F800R 05-15	**0934-2993**
	0934-2994[1]
F800S 04-08	**0934-2993**
	0934-2994[1]
F800ST 04-09	**0934-2993**
	0934-2994[1]
R80/RT/GS/PD/CH/T/ST 75-96	**0934-2264**
R80 Egitto 76-95	**0934-2264**
R90/5/6 69-76	**0934-2264**
R90/6/S 75-92	**0934-2264**
R100 GS/PD/RS/RT/CS 76-97	**0934-2264**
CAGIVA	
Ala Blu 350 SX 78-89	**0934-2268**
Alazurra 350 / GT 78-89	**0934-2268**
Elefant 350 78-89	**0934-2268**
Indiana 350 78-89	**0934-2268**
Elefant 650 78-89	**0934-2268**
Indiana 650 78-89	**0934-2268**
Elefant 750/Bifaro 87-90	**0934-2268**
Indiana 750 87-90	**0934-2268**
Elefant 900 I.E. 91-98	**0934-2268**
Gran Canyon 900 98-00	**0934-2268**
DUCATI	
F3/Indiana/Pantah 350 78-89	**0934-2268**
Monster 400 95-97/00-04	**0934-2268**
Monster 400 I.E. 05-08	**0934-2268**
Monster Dark 400 I.E. 05-	**0934-2268**
Indiana 500 78-89	**0934-2268**
Pantah SL/TL 500 78-89	**0934-2268**
Indiana 600 78-89	**0934-2268**
Monster 600 93-01	**0934-2268**
Monster Dark 600 98-99	**0934-2268**
Monster City/City Dark 600 99-	**0934-2268**
Monster Metallic 600 99-00	**0934-2268**
Pantah TL/SL 600 78-89	**0934-2268**
Supersport 600 85-97	**0934-2268**
Monster 620 04-06	**0934-2268**

COMPATIBLE CON MODELO	N.º ART.
DUCATI (CONT.)	
Monster 620 I.E./Dark/ Europe/USA 02-06	**0934-2268**
Multistrada 620 05-	**0934-2268**
Sport 620 03-	**0934-2268**
Indiana 650 78-89	**0934-2268**
Pantah 650 78-89	**0934-2268**
Monster 695 07-08	**0934-2268**
F1 750 85-95	**0934-2268**
GT 750 72-74	**0934-2268**
Monster 750 93-97	**0934-6683**
Monster 750 96-98/01	**0934-2268**
Monster I.E. 750 02-	**0934-2268**
Monster City/City Dark 750 99-	**0934-2268**
Monster USA/Dark 750 99-	**0934-2268**
Paso 750 85-95	**0934-2268**
S 750 72-74	**0934-2268**
Sport 750 85-95/02	**0934-2268**
Supersport 750 85-99	**0934-2268**
Supersport 750 72-74	**0934-2268**
Supersport 750 I.E. 02-	**0934-2268**
Supersport 750 USA 99-	**0934-2268**
Monster 03-04	**0934-2268**
Monster S2R 800/Dark/ Europe/USA 05-07	**0934-2268**
Sport 800 03-	**0934-2268**
Supersport 800 03-07	**0934-2268**
GTS 860 73-74	**0934-2268**
GT 900 75-83	**0934-2268**
MH 900 02-	**0934-2268**
MHR SS 900 79-82	**0934-2268**
Monster 900 93-98	**0934-2268**
Monster City/City Dark 900 99-	**0934-2268**
Monster Cromo/Special 900 99-	**0934-2268**
Monster I.E. 900 02-	**0934-2268**
Monster/Monster Dark 900 99-	**0934-2268**
Monster USA 900 99-	**0934-2268**
Paso 906 89-93	**0934-2268**
R 900 80-82	**0934-2268**
SD 900 80-82	**0934-2268**
Sport 900 I.E. 02-	**0934-2268**
Supersport 900 75-83	**0934-2268**
Supersport 900 98-99	**0934-2268**
Supersport USA 900 99-	**0934-2268**
Supersport 900 I.E. 02-	**0934-2268**
Supersport CR USA/FE 900 98-	**0934-2268**
907 I.E. USA 89-93	**0934-2268**
Ducati 907 89-93	**0934-2268**
944 ST2 97-03	**0934-2268**
1000 4T. Replica 83-85	**0934-2268**

COMPATIBLE CON MODELO	N.º ART.
HONDA	
CBR 250R 11-13	**0934-2996**
CR250F 13-14	**0934-2996**
CBR 300R 15-17	**0934-2996**
CB 300 15-17	**0934-2996**
VT500 83-88	**0934-2267**
XRR 500 83-84	**0934-6663**
VT600C/CD Shadow 88-97	**0934-2267**
VT600VLX Deluxe 95-98	**0934-2267**
XL600V Transalp 87-96	**0934-2267**
XLR 600 83-87	**0934-6662**
XRR 600 83-87	**0934-6662**
NTV650 88-96	**0934-2267**
NX Dominator 88-02	**0934-6662**
XL650V Transalp 00-06	**0934-2267**
XRV650 Africa Twin 88-89	**0934-2267**
VT750 CV/CW/C2W/CX/C2X/CY/CY2/ C21 Shadow 97-01	**0934-2267**
XRV750 Africa Twin 90-00	**0934-2267**
GL 1000 Gold Wing 75-80	**0934-5989**
GL 1100 Gold Wing 80-85	**0934-5989**
GL 1200 Gold Wing/Interstate 85-88	**0934-5990**
KAWASAKI	
ZX-6R Ninja 95-08	**0934-2265**[2]
ZX-6RR Ninja 03-05	**0934-2265**[2]
ZX-6R Ninja 636 02-06	**0934-2265**[2]
ZZ-R600 90-06	**0934-2265**[2]
ER-6N 650/ABS 06-15	**0934-2265**[2]
KLR650 Tengai 95-99	**0934-2265**[2]
KZ 750 Shaft-Spectre 80-93	**0934-2272**
ZX-7R Ninja 87-02	**0934-2265**[2]
ZX-7RR Ninja 96-02	**0934-2265**[2]
Z750/ABS 82-88	**0934-2272**
Z750/ABS 03-10	**0934-2265**[2]
ZXR750 H1/H2 89-90	**0934-2265**[2]
ZXR750 J1/J2/L1/L3 91-95	**0934-2265**[2]
ZXR750R 91-94	**0934-2265**[2]
ZR750 Zephyr/transmisión por cadena 91-92	**0934-2272**
VN800 Vulcan 95-99	**0934-2265**[2]
VN800 Vulcan Drifter 99-01	**0934-2265**[2]
ZX-9R Ninja B1/B4/C1/C2 94-99	**0934-2265**[2]
Z1000/ABS 03-13	**0934-2265**[2]
ZX-10 Ninja 88-90	**0934-2265**[2]
GPZ1100 ABS E1/E2 96-97	**0934-2265**[2]
ZR1100 Zephyr/transm. cadena 90-98	**0934-2265**[2]
ZX1100 C/D ZZ-R 1100 90-01	**0934-2265**[2]
ZXR1100 D1/D3 97-99	**0934-2265**[2]
ZZ-R1100 C1/C3/D1/D7 90-99	**0934-2265**[2]
ZX-14R Ninja 07-10	**0934-2265**[2]

[1] Interno. [2] Goma de montaje

DESCARGO DE RESPONSABILIDAD: CONSÚLTESE LA PÁGINA 4 PARA INFORMACIÓN IMPORTANTE RELATIVA A CUESTIONES DE GARANTÍA Y NORMATIVA DE CONTROL DE EMISIONES.

ATHENA JUNTAS (CONT.)

JUNTAS TAPA DE CULATA (CONT.)

COMPATIBLE CON MODELO	N.º ART.
MOTO GUZZI	
Le Mans 3 750 81-88	**0934-2266**
T5 850 81-88	**0934-2266**
California 1000 2/3 81-93	**0934-2266**
GT 1000 81-93	**0934-2266**
Le Mans 1000 81-93	**0934-2266**
Quota 1000 91-96	**0934-2266**
S 1000 81-93	**0934-2266**
SP II 1000 81-93	**0934-2266**
SP 1000 III 81-95	**0934-2266**
Strada 1000 92-94	**0934-2266**
California/Sport 1100 94-96	**0934-2266**

COMPATIBLE CON MODELO	N.º ART.
MOTO GUZZI (CONT.)	
California Stone/ Stone Touring 1100 04-05	**0934-2266**
SUZUKI	
GSF600S Bandit 95-98	**0934-2271**
GSX600F 88-96	**0934-2271**
Katana 600 88-96	**0934-2271**
GSX750F Katana 89-96	**0934-2269**
GSX750F Katana 98-99	**0934-2271**
GSX-R750 85-87	**0934-2271**
GSX-R750 88-89	**0934-2269**
GSX-R750 90-93	**0934-2271**

COMPATIBLE CON MODELO	N.º ART.
SUZUKI (CONT.)	
GSX-R750 00-05	**0934-6682**
GSX-R1000 01-16	**0934-6682**
GSX1100F/G L-P Shaft/Katana 88-94	**0934-2269**
GSX-R1100 86-94	**0934-2269**
GSF1200 Bandit 96-06	**0934-2269**
YAMAHA	
XTZ750 Super Tenere 89-95	**0934-2273**
TDM850 91-01	**0934-2273**
FJ1100 84-85	**0934-2270**
FJ1200/ABS 86-93	**0934-2270**

JUNTAS DE CULATA

COMPATIBLE CON MODELO	N.º ART.
APRILIA	
RS-4 125 11-16	**0934-2975**
BMW	
R45 78-88	**0934-2236**
R60 69-92	**0934-2236**
F650 GS 06-12	**0934-2976**
R65/LS/T/GS/20/35/RT 78-92	**0934-2236**
R75/5/6 69-76	**0934-2236**
R75/5/6/T 75-92	**0934-2236**
F800GS 06-15	**0934-2976**
F800R 05-15	**0934-2976**
F800S 04-08	**0934-2976**
F800ST 04-09	**0934-2976**
R80 Egitto 76-95	**0934-2238**
R80/RT/GS/PD/CH/T/ST 75-96	**0934-2236**
R90/5/6 69-76	**0934-2236**
R90/6/S 75-92	**0934-2236**

COMPATIBLE CON MODELO	N.º ART.
BMW (CONT.)	
R100GS/PD/RS/RT/CS 76-97	**0934-2238**
R1200GS/Adventure 09-12	**0934-3472**
HONDA	
CBR250R/ABS 11-13	**0934-2978**
CB600 Hornet F/S F2 98-06	**0934-2242**
CBR600F 91-98	**0934-2242**
NX650 Dominator 88-02	**0934-2243**
XR650L 93-15	**0934-2243**
GL 1000 Gold Wing 75-80	**0934-5991**
GL 1100 Gold Wing 80-85	**0934-5992**
GL 1200 Gold Wing/Interstate 85-88	**0934-5992**
KAWASAKI	
EN450 85-90	**0934-2237**
ZX450 A1 LTD 85-95	**0934-2237**
EN500 90-95	**0934-2237**
GPZ500 85-95	**0934-2237**

COMPATIBLE CON MODELO	N.º ART.
KAWASAKI (CONT.)	
GPZ500/EX 500 87-95	**0934-2237**
Ninja ZX-6R 600	**0934-6684**
Ninja ZX-6R 636	**0934-6684**
KTM	
Duke 690/R 12-15	**0934-3471**
YAMAHA	
DT125 R/RE/X 93-06	**0934-2235**
TDR125 94-95	**0934-2235**
TDR125 Minarelli 88-93	**0934-2235**
TZR125R/RR 94-95	**0934-2235**
TT600E 94-01	**0934-2239**
TT600R 98-02	**0934-2239**
TT600RE 04-	**0934-2239**
TT600W 87-99	**0934-2239**
XT600 U/UC/E/K Tenere 87-02	**0934-2239**

JUNTAS TAPA DE EMBRAGUE

COMPATIBLE CON MODELO	N.º ART.
APRILIA	
AF1 125 Europa/Futura 88-95	**0934-2631**
AF1 125 Futura/Replica 88-98	**0934-2631**
AF1 125 Sintesi/Replica/Sport 88-95	**0934-2631**
Classic 125 95-99	**0934-2253**
Europa 125 88-95	**0934-2631**
MX 125 04-06	**0934-2253**
Pegaso 125 88-95	**0934-2631**
Pegaso 125 95-96	**0934-2253**
Red Rose 125 88-95	**0934-2631**
RS 125/Replica 95-10	**0934-2253**
RS 125 Extrema 88-95	**0934-2631**
RS-4 125 11-13	**0934-2988**
RX 125 95-99	**0934-2253**
Sport Production 125 88-95	**0934-2631**
Sport Production 125 95-96	**0934-2253**
Tuareg 125 Wind 88-95	**0934-2631**
Wind 125 88-95	**0934-2631**
Moto 6,5 95-99	**0934-2632**
Pegaso 650 91-00	**0934-2632**
Pegaso 650 I.E. 01-04	**0934-2632**
Pegaso Strada/Fun/Factory/Trail 05-09	**0934-2634**[1]
	0934-2637[2]
Dorsoduro 08-15	**0934-2639**
Shiver 07-15	**0934-2639**[3]
Shiver GT 750 07-15	**0934-2639**
ETV Capo Nord/Rally/ABS 01-07	**0934-2633**
RSV 1000 98-02	**0934-2633**
RST 1000 Futura 01-02	**0934-2633**
RSV 1000 R 00-08	**0934-2633**
RSV 1000 SL Falco 00-02	**0934-2633**
RSV 1000 Tuono R 02-09	**0934-2633**
BMW	
F65/F65ST 93-98	**0934-2632**
CAGIVA	
Navigator 1000 00-02	**0934-2651**
Raptor 1000 00-03	**0934-2651**
V-Raptor 1000 00-03	**0934-2651**
Xtra-Raptor 1000 00-03	**0934-2651**
DERBI	
Mulhacen EU3 125 07-10	**0934-2988**

COMPATIBLE CON MODELO	N.º ART.
DERBI (CONT.)	
Mulhacen EU3 125 09-10	**0934-2988**
Senda R-SM DRD Racing 4T 09-	**0934-2988**
Terra EU3 125 07-09	**0934-2988**
DUCATI	
Monster 600 98-	**0934-2647**
Monster City/City Dark 600 99-	**0934-2647**
Monster Dark 600 98-99	**0934-2647**
Monster 750 98-	**0934-2647**
Monster City/City Dark 750 99-	**0934-2647**
Monster USA/Dark 750 99-	**0934-2647**
Supersport 750 99-	**0934-2647**
Monster 900 98-	**0934-2647**
Monster City/City Dark 900 99-	**0934-2647**
Monster Cromo/Special 900 99-	**0934-2647**
Monster/Monster Dark 900 99-	**0934-2647**
Monster USA 900 99-	**0934-2647**
Supersport 900 98-99	**0934-2647**
Supersport CR USA/FE 900 98-	**0934-2647**
Supersport USA 900 99-	**0934-2647**
944 ST2 97-99	**0934-2647**
HONDA	
C50C/DMC/LE 69-87	**0934-2676**
C50Z2/DK/ZZ 79-86	**0934-2676**
ZB50 88-	**0934-2676**
Z50J/J1 87-93	**0934-2676**
Z50J Monkey 79-86/88	**0934-2676**
Z50R 69-87	**0934-2676**
C70 70-93	**0934-2676**
CL70 69-72	**0934-2676**
CT70H 70-81	**0934-2676**
SL70 72-73	**0934-2676**
ST70 71-74	**0934-2676**
C90 82-93	**0934-2676**
CA125 Rebel 95-97	**0934-2727**
CB125 82-90	**0934-2727**
CB125T 78-86	**0934-2727**
CBF125 09-11	**0934-2739**
CBR R 125 04-13	**0934-2737**
CD125/T 78-86	**0934-2727**
CM125 78-90	**0934-2727**

COMPATIBLE CON MODELO	N.º ART.
HONDA (CONT.)	
VT125C Shadow 99-07	**0934-2714**
XL125 01-10	**0934-2714**
CB250T Twin 77-78	**0934-6404**
CB250N Euro 78-81	**0934-6404**
CB250ND Euro 82-83	**0934-6404**
CD185 78-79	**0934-2727**
CM185T 78-79	**0934-2727**
CD195 80-	**0934-2727**
CD200 TA/TB/TE 80-84	**0934-2727**
CM200T Twin Star 80-82	**0934-2727**
CB250 94-96	**0934-2683**
CD250 85-92	**0934-2727**
CMX250 85-92	**0934-2727**
VT250 84-88	**0934-2733**
VTR250 Inspector 89-90	**0934-2733**
CB400T 77-78	**0934-6404**
CB400N Euro 78-86	**0934-6404**
CM400T 80-81	**0934-6404**
CM400T Custom 82-83	**0934-6404**
CB450N 85	**0934-6404**
CB500 - M.Y.1990 89-96	**0934-2682**
CBR500F 87-90	**0934-2659**
CX500/Turbo 78-84	**0934-2661**
GB500 89-94	**0934-2682**
GL500 78-84	**0934-2661**
VF500 83-86	**0934-2733**
VF500C 83-86	**0934-2733**
VF500F/F2 83-86	**0934-2733**
VT500 83-88	**0934-2730**
CB550 Nighthawk 83-	**0934-2680**
CBX550 82-86	**0934-2658**
CB600 Hornet F/S F2 98-06	**0934-2247**
CBF600 04-06	**0934-2247**
CBR600 F 87-90	**0934-2659**
CBR600 F 91-98	**0934-2247**
CBR600 RR 07-13	**0934-2724**
CBX600 ED 83-	**0934-2680**
VT600C/CD Shadow 88-97	**0934-2734**
VT600VLX Deluxe 95-98	**0934-2734**
XL600V Transalp 87-88	**0934-2728**

[1] Junta tapa de embrague exterior. [2] Junta tapa de embrague interior. [3] Interno.

JUNTAS continúa en la página siguiente.

DESCARGO DE RESPONSABILIDAD: CONSÚLTESE LA PÁGINA 4 PARA INFORMACIÓN IMPORTANTE RELATIVA A CUESTIONES DE GARANTÍA Y NORMATIVA DE CONTROL DE EMISIONES.

PARTS EUROPE STREET 2021

Todos los nºs de artículo en **MAGENTA** son nuevos para 2021

ATHENA JUNTAS (CONT.)

JUNTA TAPA DE EMBRAGUE (CONT.)

COMPATIBLE CON MODELO	N.º ART.
HONDA (CONT.)	
XL600V Transalp 89-96	**0934-2734**
CB650C/SC 83-85	**0934-2680**
CBX650 83-	**0934-2680**
CX650 83-86	**0934-2661**
NTV650 88-96	**0934-2730**
NX650 Dominator 88-02	**0934-2352**
XR650L 93-09	**0934-2352**
XRV650 Africa Twin 88-89	**0934-2734**
CB700SC Nighthawk 84-86	**0934-2656**
VT700C Shadow 83-89	**0934-2699**
CB750A Automatic 76-78	**0934-2668**
CB750 Four 70-78	**0934-2668**
CB750K 70-78	**0934-2668**
CB750 Seven Fifty/Nighthawk 76-	**0934-2668**
CB750 Seven Fifty/Nighthawk 91-98	**0934-2731**[4]
	0934-2656[4]
CB750 SSC/SCD 82-83	**0934-2731**[4]
	0934-2656[4]
CBX750 84-95	**0934-2731**[4]
	0934-2656[4]
VF750 C/C2/CD V45 Magna 82-85	**0934-2732**
VF750 C/C2/CD V45 Magna 94-03	**0934-2736**
VFR750F 86-97	**0934-2736**
VFR750R 88-98	**0934-2736**
VT750 Shadow 83-89	**0934-2699**
XRV750 Africa Twin 90-00	**0934-2734**
VFR800 FI 98-01	**0934-2704**
VFR800 V-Tec 02-09	**0934-2704**
CBR900R/RR 92-99	**0934-2247**
CB1000R/ABS 08-13	**0934-2717**
CB1000SF 94-99	**0934-2666**
CBF1000 ABS 06-11	**0934-2717**
CBR1000F/FP - M.Y.1988 87-99	**0934-2666**
CBR1000RR - M.Y.2004 04-05	**0934-2717**
CBR1000RR - M.Y.2006 06-07	**0934-2717**
CBR1000RR - M.Y.2008 08-15	**0934-2720**
GL1000 75-80	**0934-2740**
VF1000 84-87	**0934-2732**
VTR1000F Firestorm 97-99	**0934-2709**
XL1000 Varadero 99-11	**0934-2709**
CB1100R/F 81-84	**0934-2657**
CBR1100 XX Thunderbird 97-99	**0934-2706**
GL1100 80-85	**0934-2740**
VT1100 85-94	**0934-2673**
VT1100 CR 94-	**0934-2673**
VT1100 CS 95-	**0934-2673**
VT1100 Shadow ACE 95-97	**0934-2703**
GL1200/Gold Wing/Interstate 84-88	**0934-2685**
GL1800 Gold Wing 02-10	**0934-2722**
GL1800A Gold Wing ABS 02-09	**0934-2722**
VFR800 V-Tec 02-09	**0934-2704**
KAWASAKI	
KMX200 A2/A3/A4 90-92	**0934-2763**
EX250R Ninja - M.Y.2008 08-12	**0934-2770**
KL250 85-03	**0934-2769**
KLR250 85-96	**0934-2769**
Z400 J1/J3/GPZ 400 79-80	**0934-2758**
ZR400 A1 83-	**0934-2758**
EN450 85-90	**0934-2765**
ZX450 A1 LTD 85-95	**0934-2765**
EN500 90-95	**0934-2765**
GPZ 500 85-95	**0934-2765**
GPZ 500/EX 500 87-95	**0934-2765**
GPZ 500R Austria 85-89	**0934-2742**
Z500 B1/B2 79-80	**0934-2758**
KZ550 F1/F2/H1H/2/M1 80-84	**0934-2758**
Z550 79-93	**0934-2758**
ZR550 90-93	**0934-2758**
ZX550 A1/A3 GPZ 80-88	**0934-2758**
KLR570 84-90	**0934-2741**[4]
GPZ600R/GPX 85-96	**0934-2760**
ZX-6R Ninja 95-01	**0934-2779**
ZX-6R Ninja 07-15	**0934-2773**
ZX-6RR Ninja 04-05	**0934-2779**
ZL600 A1/A2 85-95	**0934-2742**

[4] Adicional

COMPATIBLE CON MODELO	N.º ART.
KAWASAKI (CONT.)	
ZX600 GPZ 600R/GPX 85-95	**0934-2742**
ZZ-R600 85-96	**0934-2760**
ZX-6R Ninja 636 02-04	**0934-2779**
ZX-6R Ninja 636 05-06	**0934-2779**
ER-6N 650/ABS 06-15	**0934-2776**
EX650 CBF 11-13	**0934-2776**
KL650 B1-B3/A1-A10 Tengai (KLR) 87-03	**0934-2741**
KLE Versys 650/ABS 07-11	**0934-2776**
KZ650 Custom 77-82	**0934-2745**
KZ650 H/F 83-	**0934-2745**
Z650 H1/H2 81-82	**0934-2745**
KZ700A 84-	**0934-2745**
ZN700 84-85	**0934-2745**
KZ750 Shaft-Spectre 80-93	**0934-2745**
ZX-7R Ninja 96-02	**0934-2777**
ZX-7RR Ninja 96-02	**0934-2777**
Z750 02-12	**0934-2771**
Z750/ABS 82-88	**0934-2745**
Z750/ABS 03-11	**0934-2771**
ZR750 Zephyr/Chain Drive91-92	**0934-2745**
ZX750 84-87	**0934-2745**
ZX750 GPZ 750 Chain Drive 80-93	**0934-2745**
ZXR750 J1/J2/L1/L3 91-95	**0934-2772**
ZXR750R 91-94	**0934-2772**
VN800 Vulcan 95-99	**0934-2782**
VN800 Vulcan Classic 96-00	**0934-2782**
Z800/ABS 13-15	**0934-2771**
GPZ900R 84-93	**0934-2753**
Z1 A/B 74-77	**0934-2759**
KZ900 A4/A5/B1 74-77	**0934-2759**
ZX-9R Ninja 94-97	**0934-2772**
ZX-9R Ninja 98-03	**0934-2774**
VN Custom CCF 900 12-	**0934-2768**
Vulcan 900 Classic/LT 06-12	**0934-2768**
Vulcan 900 Custom 07-15	**0934-2768**
ZL900 Eliminator 85-86	**0934-2753**
Z1 900 73-	**0934-2762**
GTR1000 86-95	**0934-2753**
KLZ1000 Versys 12-15	**0934-2766**
KZ1000 A/B/C/D/E 77-81	**0934-2759**
KZ1000C Police/Chain Drive 81-	**0934-2759**
KZ1000 J/K/M/R/P 81-96	**0934-2743**
ZX-10R Ninja 04-05	**0934-2781**
ZX-10R Ninja 06-07	**0934-2778**
ZX-10R Ninja 11-12	**0934-2764**
Z1000 03-06	**0934-2775**
Z1000/ABS 03-09	**0934-2771**
Z1000/ABS 10-13	**0934-2766**
Z1000 F1 80-	**0934-2759**
Z1000 MKII 79-80	**0934-2759**
Z1000 SX/ABS 11-12	**0934-2766**
ZG1000A Concours 86-95	**0934-2753**
ZL1000 A1/A2 Eliminator 87-88	**0934-2753**
ZX1000/GPZ 1000 RX 86-88	**0934-2753**
ZX1000 Ninja/ABS 11-15	**0934-2766**
ZX-10 1000 88-91	**0934-2753**
ZX-10R 1000 04-05	**0934-2781**
ZX-10R 1000 06-10	**0934-2775**
ZX-10R 1000 11-15	**0934-2764**
KZ1100 GP/GPZ/LTD 81-83	**0934-2743**
Z1100 82-83	**0934-2743**
ZN1100 B/B1/B1L/B2 LTD 84-85	**0934-2743**
ZR1100 Zephyr/transmisión por cadena 92-95	**0934-2767**
ZX1100/GPZ 1100 Unitrak 83-88	**0934-2743**
ZX1100C/D ZZ-R 1100 90-01	**0934-2753**
ZX-12R Ninja 00-07	**0934-2780**
Concours 1400 13-	**0934-2778**
ZX-14R Ninja 07-11	**0934-2778**
VN1500E/D Vulcan 1500 Classic 96-98	**0934-2757**
VN1500 B1/B4/C1/C4 Vulcan 96-99	**0934-2757**
SUZUKI	
DR100 83-90	**0934-2670**
SP100 83-	**0934-2670**
GN125 91-96	**0934-2679**
GS125E/Katana 82-95	**0934-2670**

COMPATIBLE CON MODELO	N.º ART.
SUZUKI (CONT.)	
GS125Z/D/UK 82-89	**0934-2670**
DR200/SE 85-88	**0934-2670**
SP200 86-	**0934-2670**
DR350S/SE 90-98	**0934-2674**
GN400 80-82	**0934-2660**
GSF400 Bandit 91-93	**0934-2684**
GSX400ET/ES 80-84	**0934-2690**
GSX400EZ/SX 82-88	**0934-2690**
SP400 80-	**0934-2660**
GS450 E/L/S/T/LZ	**0934-2690**
GS450 L/T/TX 82-83	**0934-2690**
GS450 LF/EG/SG/LJ 84-88	**0934-2690**
GS500 77-84	**0934-2689**
GS500E 89-00	**0934-2690**
GS550 77-84	**0934-2689**
GS550 E/EF/ES/L transmisión por cadena 83-86	**0934-2675**
GS550Z/MX 81-82	**0934-2689**
GSX550E 83-87	**0934-2675**
GSX550X/EZ 81-82	**0934-2689**
GSF600S Bandit 95-98	**0934-2244**
GSX600F 88-96	**0934-2244**
GSX-R600 97-00	**0934-2652**
GSX-R600 01-05	**0934-2644**
GSX-R600 06-15	**0934-2636**
Katana 600 88-96	**0934-2244**
RF600R 93-96	**0934-2686**
VS600 GL Intruder S-V 95-98	**0934-2669**
DL V-Strom 650 04-11	**0934-2638**
DR650SE 13-15	**0934-2650**
GS650/E 81-82	**0934-2689**
GS650 G/GL/M Katana 81-83	**0934-2665**
DR650 92-05	**0934-2252**
GSF650 Bandit 05-06	**0934-2244**
GSF650 Bandit 07-12	**0934-2635**
GSX650F 08-12	**0934-2635**
LS650 F/P/Savage 86-02	**0934-2248**
SFV650 Gladius 09-13	**0934-2638**
SV650 99-02	**0934-2640**
SV650 03-10	**0934-2638**
XF650 Freewind 97-01	**0934-2650**
GS750 80-83	**0934-2688**
GS750E/S Katana 83	**0934-2688**
GS750E/S Katana 84-86	**0934-2687**
GSR750 11-13	**0934-2992**
GSX750 80-82	**0934-2688**
GSX750 84-89	**0934-2687**
GSX750F Katana 89-99	**0934-2244**
GSX750 EZ/SZ 82-83	**0934-2688**
GSX-R750 85-93	**0934-2244**
GSX-R750 96-99	**0934-2652**
GSX-R750 00-05	**0934-2644**
GSX-R750 06-15	**0934-2636**
GSX-R750 W/T/V 92-97	**0934-2686**
VS750GL Intruder 85-95	**0934-2669**
VL Intruder C800/ VZ Intruder M800 01-11	**0934-2669**
VS800GL Intruder 92-02	**0934-2669**
VS800GL grupo cónico de transmisión 92-02	**0934-2669**
VZ800 Intruder 05-09	**0934-2669**
VZ800 Marauder 97-03	**0934-2648**
VX800 90-94	**0934-2669**
RF900R R/T 94-97	**0934-2686**
DL V-Strom 1000 02-10	**0934-2641**
GS1000SZ 82-	**0934-2654**
GSX-R1000 01-08	**0934-2644**
GSX-R1000 09-13	**0934-2630**
TL1000R/S 97-01	**0934-2651**
GS1100 ET/LT/EX/EZ/ESD/ SD/Katana 80-83	**0934-2654**
GSX1100F/G L-P Shaft/Katana 88-94	**0934-2244**
GSX1100 T/SX/SZ 80-85	**0934-2654**
GSX1100 Z/XD/SD/EFE/EFG/Katana 82-88	**0934-2654**
GSX-R1100 86-94	**0934-2244**
GSX-R1100 W 92-98	**0934-2686**

DESCARGO DE RESPONSABILIDAD: CONSÚLTESE LA PÁGINA 4 PARA INFORMACIÓN IMPORTANTE RELATIVA A CUESTIONES DE GARANTÍA Y NORMATIVA DE CONTROL DE EMISIONES.

ATHENA JUNTAS (CONT.)

JUNTA TAPA DE EMBRAGUE (CONT.)

COMPATIBLE CON MODELO	N.º ART.
SUZUKI (CONT.)	
GS1150 83-86	**0934-2654**
GSF1200 Bandit 96-06	**0934-2244**
GSF Bandit 1250 07-12	**0934-2635**
GSX1250 10-12	**0934-2635**
GSX FA 1250 10-12	**0934-2635**
GSX-R 1300 Hayabusa 99-06	**0934-2643**
VS1400 GLF Intruder 87-88	**0934-6403**
VS1400 GLP Intruder 89-03	**0934-6403**
VL1500 Intruder 98-09	**0934-6403**
YAMAHA	
DT50/R/ST/MX 73-83	**0934-2738**
GT50 73-83	**0934-2738**
RD 50/DX/M 75-77	**0934-2738**
TY50 77-80	**0934-2738**
YSR50LC 87-92	**0934-2738**
MR/RD 60 73-83	**0934-2738**
GT 80/MX 73-82	**0934-2738**
RD 80 LC/MX 81-82	**0934-2738**
TY80 74-75	**0934-2738**
DT 125/RD 125 77-81	**0934-2726**
DT 125/RD 125 82-90	**0934-2750**
DT125 R/RE/X 93-94	**0934-2749**
DT125 R/RE/X 99-06	**0934-2712**
RD125 LC YPVS 82-90	**0934-2750**
SR125 95-	**0934-2716**
TDR125 94-95	**0934-2749**
TDR125 Minarelli 88-93	**0934-2749**
TZR125R/RR 94-95	**0934-2749**
XT125 82-85	**0934-2723**
XV125 Virago 97-99	**0934-2729**
YZF125R 08-13	**0934-2649**
DT175	**0934-2726**
DT175 E/F/G/H/MX 81-85	**0934-2726**
IT175 77-85	**0934-2726**
X175 F/G/H 79-85	**0934-2726**
DT200R 86-88	**0934-2750**
DT200R 88-92	**0934-2749**
TW200 88-96	**0934-2723**
WR200RE 93-	**0934-2749**
XT200 82-83	**0934-2723**
DT250 77-82	**0934-2718**
TT250 G/H/J 80-82	**0934-2721**
XT250 80-83	**0934-2721**
XV250 Virago 90-07	**0934-2729**
XV250 V Star 08-11	**0934-2729**
TT350 S/T/A 85-95	**0934-2695**
XT350 S/SC/T/T Cub 85-93	**0934-2695**
FZR400 88-94	**0934-2744**
XS400 77-82	**0934-2882**
SR500 E/F/G/SP 78-87	**0934-2747**

COMPATIBLE CON MODELO	N.º ART.
YAMAHA (CONT.)	
TT500 76-81	**0934-2747**
XT500 76-83	**0934-2747**
XT500E 82-86	**0934-2246**
XV500K Virago 83-	**0934-2245**
XV535/Virago 88-96	**0934-2245**
XJ550 81-84	**0934-2754**
XT550 82-84	**0934-2246**
FJ600 transmisión por cadena AC 84-85/89-90	**0934-2754**
FZ600 86-88	**0934-2754**
FZR600 89-93	**0934-2744**
FZR600R 94-95	**0934-2715**
FZS600 Fazer 98-03	**0934-2715**
FZ6/ABS 04-07	**0934-2708**
FZ6 Fazer 600 04-07	**0934-2708**
FZ6 Fazer ABS 06-07	**0934-2708**
FZ6 Fazer S2 07-08	**0934-2708**
FZ6 Fazer S2 ABS 08-	**0934-2708**
FZ6-NS 600 05-06	**0934-2708**
FZ6 S2/ABS 07-08	**0934-2708**
FZ6R 600 USA 11-15	**0934-2700**
SRX 600 83-88	**0934-2246**
TT600E 94-01	**0934-2246**
TT600N 83-88	**0934-2246**
TT600R 98-02	**0934-2246**
TT600RE 04-	**0934-2246**
TT600W 87-99	**0934-2246**
XJ600 H/L/LC/N/NC 84-91	**0934-2754**
XJ600 H/L/LC/N/NC 95-97	**0934-2694**
XJ600S Diversion/transmisión por cadena 91-02	**0934-2694**
XJ600S Diversion/transmisión por cadena 09-11	**0934-2700**
XT600 L/LC/Z/Tenere/T/S/N 83-87	**0934-2246**
XT600 U/UC/E/K Tenere 87-02	**0934-2246**
XJ6-F Diversion 600 10-11	**0934-2700**
XJ6-N/Diversion 600 09-13	**0934-2700**
YX600 S/SC/T/TC 86-87	**0934-2754**
YX600 W/WC 89-	**0934-2754**
YZF600R Thunder Cat 96-98	**0934-2715**
YZF600 R6 99-03	**0934-2713**
YZF600 R6 03-05	**0934-2708**
YZF600 R6 06-12	**0934-2702**
TX650 73-74	**0934-2748**
XS650 75-81	**0934-2748**
XS/XS1/XS2 72-83	**0934-2748**
XVS Drag Star 97-06	**0934-2710**
XVS Drag Star/A Classic 98-02	**0934-2710**
MT-03 660 06-09	**0934-2634**[1]
	0934-2637[2]
MZ660 Scorpion 91-94	**0934-2246**

COMPATIBLE CON MODELO	N.º ART.
YAMAHA (CONT.)	
SZR660 95-97	**0934-2246**
XT660R/X 04-11	**0934-2634**[1]
	0934-2637[2]
XTZ660 Tenere 91-97	**0934-2246**
XTZ660 Tenere 08-12	**0934-2634**[1]
	0934-2637[2]
FZ750 85-91	**0934-2752**
FZR750 87-88	**0934-2752**
FXR750R 90-92	**0934-2751**
FZR750R OW01 90-92	**0934-2751**
FZX750 Fazer 87-	**0934-2752**
GX750 76-80	**0934-2735**
XS750 76-80	**0934-2735**
XTZ750 Super Tenere 89-95	**0934-2746**
XV750 Virago 81-96	**0934-2691**
YZF750 SP/R 93-98	**0934-2752**
FZ8 800 11-12	**0934-2705**
TDM850 91-01	**0934-2746**
XS850 80-85	**0934-2735**
DTM900 02-09	**0934-2701**
TDM900 02-10	**0934-2701**
XV920 RH/J/RJ/K 81-83	**0934-2691**
FZR1000 Genesis/Exup/ D/DC/E/EC 86-88	**0934-2751**
FZS1000 Fazer 01-05	**0934-2251**
FZ1 1000 06-13	**0934-2705**
FZ1 Fazer 1000 (ABS) 06-12	**0934-2705**
GT1000 89-95	**0934-2751**
GTS1000AE/AEC 93-94	**0934-2751**
GTS1000 ABS 93-95	**0934-2751**
XV1000SE/Virago 81-99	**0934-2691**
YZF1000R Thunderace 96-97	**0934-2751**
YZF1000 R1 98-03	**0934-2251**
YZF1000 R1 04-08	**0934-2705**
XV1100 Virago 88-99	**0934-2691**
FJ1200/ABS 86-93	**0934-2249**
XTZ1200 Super Tenere 10-15	**0934-2697**
XVZ 12/D/TD Venture Royale 83-85	**0934-2692**
XVZ 12/T Venture 83-85	**0934-2692**
V-Max 1200 85-98	**0934-2692**
FJR1300 01-13	**0934-2693**
FJR1300 ABS 01-12	**0934-2693**
FJR1300A 01-12	**0934-2693**
FJR1300AS 01-12	**0934-2693**
XJR1300/XJR1300SP 99-11	**0934-2249**
XVZ 13 Venture/Venture Royale 86-92	**0934-2692**
V-Max 1700 09-13	**0934-2698**

[1] Junta tapa de embrague exterior.
[2] Junta tapa de embrague interior.

JUNTAS TAPA DE MAGNETO

COMPATIBLE CON MODELO	N.º ART.
APRILIA	
RS-4 125 11-16	**0934-3003**
BMW	
F800GS 06-15	**0934-3005**
F800R 05-15	**0934-3006**
F800S 04-08	**0934-3006**
F800ST 04-09	**0934-3006**
HONDA	
CBR 250R 11-13	**0934-3007**
CR250F 13-14	**0934-3007**
CBR 300R 15-17	**0934-3007**
CB 300 15-17	**0934-3007**
CB600 Hornet F/S F2 98-06	**0934-2256**
CBF600 04-06	**0934-2256**
CB900F 02-07	**0934-2256**
CBR900R/RR 92-99	**0934-2256**
CBR900 RE 01-	**0934-2262**
CBR900RR 00-03	**0934-2262**
CBR900RR Fireblade 03-	**0934-2262**
KAWASAKI	
EN450 85-90	**0934-2259**
ZX450 A1 LTD 85-95	**0934-2259**

COMPATIBLE CON MODELO	N.º ART.
KAWASAKI (CONT.)	
EN500 90-95	**0934-2259**
EX500 85-95	**0934-2259**
GPZ500 85-95	**0934-2259**
KLE500 A/A1/A9 91-02	**0934-2259**
SUZUKI	
GSX400 ET/ES 80-84	**0934-2263**
GSX400 EZ/SX 82-88	**0934-2263**
GS450 E/L/S/T/LZ	**0934-2263**
GS450 L/T/TX 82-83	**0934-2263**
GS450 LF/EG/SG/LJ 84-88	**0934-2263**
GS500E 89-00	**0934-2263**
GSF650 Bandit 05-06	**0934-2258**
GSX750F Katana 89-96	**0934-2258**
GSX600F 88-96	**0934-2258**
GSF600S Bandit 95-98	**0934-2258**
Katana 600 88-96	**0934-2258**
GSX750F Katana 98-99	**0934-2258**
GSX-R750 92-93	**0934-2258**
GSX1100F/G L-P Shaft/Katana 88-94	**0934-2257**
GSX-R1100 88-94	**0934-2257**
GSX-R1100 86-88	**0934-2258**

COMPATIBLE CON MODELO	N.º ART.
SUZUKI (CONT.)	
GSF1200 Bandit 96-06	**0934-2257**
YAMAHA	
SRX600 83-88	**0934-2260**
TT600 E 94-01	**0934-2260**
XT600 L/LC/Z/Tenere/T/S/N 83-87	**0934-2260**
TT600N 83-88	**0934-2260**
TT600R 98-02	**0934-2260**
TT600RE 04-	**0934-2260**
XT600 U/UC/E/K Tenere 95-02	**0934-2260**
XJ650 G/H/LH/RJ Europa 80-82	**0934-2696**
XJ650 J/K Maxim America 80-83	**0934-2696**
XJ650 T/LJ/LK Turbo 82-85	**0934-2696**
XVS Drag Star 97-06	**0934-2255**
XVS Drag Star/A Classic 98-02	**0934-2255**
MZ660 Scorpion 91-94	**0934-2260**
SZR660 95-97	**0934-2260**
XTZ660 Tenere 91-97	**0934-2260**
XJ750 81-84	**0934-2696**
XJ900F Seca 83-93	**0934-2696**

JUNTAS continúa en la página siguiente.

DESCARGO DE RESPONSABILIDAD: CONSÚLTESE LA PÁGINA 4 PARA INFORMACIÓN IMPORTANTE RELATIVA A CUESTIONES DE GARANTÍA Y NORMATIVA DE CONTROL DE EMISIONES.

ATHENA JUNTAS (CONT.)

JUNTAS DE ESCAPE

COMPATIBLE CON MODELO	N.º ART.
APRILIA	
Pegaso Strada/Fun/Factory/Trail 05-08	**0934-5995**
HONDA	
CB 350 K 70-73	**0934-5996**
CL 350 K 70-73	**0934-5996**
CB 360 73-77	**0934-5996**
CJ 360 76-77	**0934-5996**
CL 360 75-76	**0934-5996**
CX 500 C/D 78-84	**0934-5996**
FT 500 82-83	**0934-5993**
GL 500 78-84	**0934-5996**
VF 500 C 84	**0934-5993**
VF 500 C 85	**0934-5994**
VF 500 F/F2 84	**0934-5993**
VF 500 F/F2 85-86	**0934-5994**
CBX 550 81-86	**0934-5995**
XL 600 V Transalp 89-90	**0934-5995**
CX 650 83-86	**0934-5996**
XR 650 L 93-12	**0934-5994**
NT 700 V Deauville 06-07	**0934-5994**
NT 700 V Deauville 08-12	**0934-5995**
VF 700 F Interceptor 84-85	**0934-5994**
VFR 700 86-87	**0934-5995**
VT 700 C Shadow 84-87	**0934-5994**

COMPATIBLE CON MODELO	N.º ART.
HONDA (CONT.)	
XL 700 V Transalp 08-11	**0934-5994**
CB 750 F1/F2 75-76	**0934-5995**
VF 750 C/CD Magna 94-98	**0934-5995**
VF 750 F 84-85	**0934-5994**
RVF 750 R/RR (RC 45) 94-96	**0934-5995**
VT 750 C Shadow 83-85	**0934-5994**
XRV 750 Africa Twin	**0934-5994**
VFR 800 98-09	**0934-5995**
VT 800 C Shadow 88	**0934-5994**
CBF 1000 06-10	**0934-5995**
GL 1000 Gold Wing 75-80	**0934-5996**
VF 1000 R 85-86	**0934-5994**
GL 1100 Gold Wing 80-85	**0934-5996**
VF 1100 F 83-84	**0934-5993**
VF 1100 F 85-86	**0934-5994**
VF 1100 S 84	**0934-5994**
ST 1100 91-98	**0934-5994**
VT 1100 C Shadow ACE 98	**0934-5994**
GL 1200 Gold Wing/Interstate 84-85	**0934-5993**
GL 1200 Gold Wing/Interstate 86-87	**0934-5994**
GL 1500 Gold Wing/A/I/SE 88-89	**0934-5995**
GL 1500 Gold Wing /A/I/SE 94-95	**0934-5994**

COMPATIBLE CON MODELO	N.º ART.
KAWASAKI	
Ninja 250R 08-12	**0934-5995**
Ninja 300R/ABS	**0934-5995**
Z 400 J1/J3/GPZ 400 80-81	**0934-5995**
EN 450 85	**0934-5995**
EN 500 92-95	**0934-5995**
GPZ 500 88-99	**0934-5995**
KZ 550 F1/F2/H1H/2/M1 80-83	**0934-5995**
Z 550 79-84	**0934-5995**
ER-6F 650/ABS 09-11	**0934-5993**
ER-6N/ABS 09-11	**0934-5993**
GPZ 650 F2/F3 81-82	**0934-5995**
KLE650 Versys 07-10	**0934-5993**
GPZ 750 H1/H2/L/L2/E1 80-82	**0934-5995**
KZ 750 F1 83	**0934-5995**
Z 750 /S/R	**0934-5995**
ZR 750 Zephyr 91-94	**0934-5995**
ZX 750 83-85	**0934-5995**
SUZUKI	
GSR 750 11-13	**0934-5993**
YAMAHA	
XS 360 76-77	**0934-5996**
XS 400 77-82	**0934-5996**

ATHENA KITS RETÉN DE MOTOR



- Incluye todos los retenes de aceite para reemplazar OEM

COMPATIBLE CON MODELO	N.º ART.
DUCATI	
Desmo 250/350 68-73	**0934-6666**
Scrambler 250/350 68-73	**0934-6666**
Desmo Scrambler 450 68-73	**0934-6666**
Monster 600 00-01	**0934-6665**
Monster City/City Dark 600 99	**0934-6665**
Monster Dark 600 98-99	**0934-6665**
Monster Metallic 600 99-00	**0934-6665**
Monster 750 96-98	**0934-6665**
Monster City/City Dark 750 99	**0934-6665**

COMPATIBLE CON MODELO	N.º ART.
DUCATI (CONT.)	
Monster USA/Dark 750 99	**0934-6665**
Supersport 750 99	**0934-6665**
Supersport USA 750 99	**0934-6665**
Monster 900 93-98	**0934-6665**
Monster City/City Dark 900 99	**0934-6665**
Monster Cromo/Special 900 99	**0934-6665**
Monster Dark 900 99	**0934-6665**
Monster USA 900 99	**0934-6665**
Supersport CR USA/FE 900 98	**0934-6665**

COMPATIBLE CON MODELO	N.º ART.
DUCATI (CONT.)	
Supersport USA 900 99	**0934-6665**
HONDA	
NSR125F/R 86-01	**0934-3059**
YAMAHA	
DT125/RD 125	**0934-3062**
DT125R/RE/X 99-06	**0934-3062**
DT200R	**0934-3062**

DRAG Specialties

Genuine JAMES GASKETS

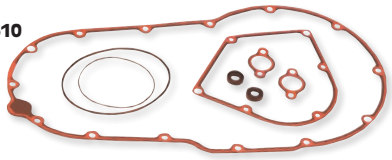



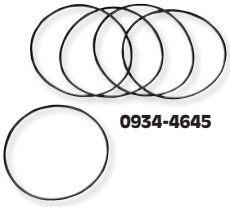

JUNTAS, RETENES Y JUNTAS TÓRICAS

- Juntas James de calidad

COMPATIBLE CON MODELO	DESCRIPCIÓN	N.º ART.
VICTORY		
Modelos 99-16	Kit tapa de cadena de distribución y retén y junta de servicio de la cadena de distribución	**0934-4610**

COMPATIBLE CON MODELO	DESCRIPCIÓN	N.º ART.
VICTORY (CONT.)		
Modelos 03-17	Junta tórica, placa de tapa derby	**0934-4644**
Modelos 99-02	Junta tórica, tapa derby, 3 orificios	**0934-4645**

MOOSE RACING

JUNTA MULTIUSO POWERSPORTS



- Viene con dos hojas de material de junta - 0,8 mm de espesor x 29 cm de ancho x 39,5 cm de largo (0,032" x 11,5" x 15,5")
- El material es lámina comprimida premium, fabricada con arámida y otras fibras sintéticas y usa aglutinante a partir de caucho nitrilo (NBR)
- Flexible, fácil de usar, marcar y cortar con tijeras o una cuchilla
- Resistente a: aceites, disolventes, combustible, ácidos y álcalis suaves, agua, vapor a baja presión, aire y otros gases
- Aplicaciones de sellado recomendadas: tapas de motor, tapas de válvulas, bases de cilindros y cilindros, transmisiones, componentes de la transmisión, bombas de agua, termostatos, bombas de gasolina, líneas de aceite y bridas de tubo
- También ofrece características favorables para el aislamiento de temperaturas altas y soportes de escape
- Condiciones de servicio hasta a 399°C (750°F)

DESCRIPCIÓN	N.º ART.
Junta multiusos Powersports	**0934-4727**

HELIX RACING PRODUCTS

MATERIAL DE JUNTA DE PRIMERA CALIDAD



- Una hoja de 0,8 mm (1/32") (0,032") de grosor x 368 mm (14,5") de ancho x 762 mm (30") de largo
- Fabricado en aramida y otras fibras sintéticas comprimidas con caucho nitrilo-butadieno (NBR)
- Resiste aceites, disolventes, ácidos suaves, ácidos agresivos, gases, agua y vapor a baja presión
- Retén multiuso para todas las aplicaciones de los deportes del motor, incluidos el aceite, el combustible, el agua, el refrigerante y las fijaciones de escape
- Condiciones de servicio hasta a 363°C (750°F)
- Disponible en gris claro

DESCRIPCIÓN	N.º ART.
Material de junta de primera calidad	**0934-4769**

DESCARGO DE RESPONSABILIDAD: CONSÚLTESE LA PÁGINA 4 PARA INFORMACIÓN IMPORTANTE RELATIVA A CUESTIONES DE GARANTÍA Y NORMATIVA DE CONTROL DE EMISIONES.

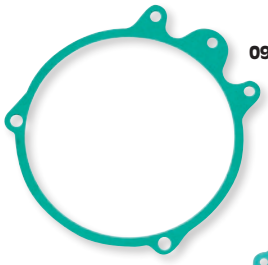
0934-6406

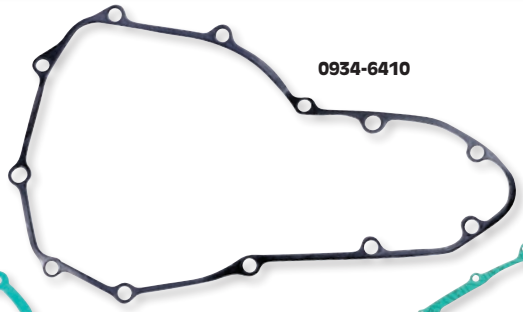
0934-6410


0934-6534


0934-4596

RICKS MOTORSPORT ELECTRICS

JUNTA DE TAPA DE MAGNETO

• Repuestos para junta de tapa de magneto OEM

Juntas tapa de magneto

COMPATIBLE CON MODELO	N.º ART.
APRILIA	
ETV 1000 CapoNord 01-07	0934-6532
RST 1000 Futura 01-04	0934-6532
RSV 1000 Mille 98-03	0934-6532
RSVR 04-08	0934-6532
SL1000 Falco 00-03	0934-6532
Tuono 02-05	0934-6532
Tuono 1000R 06-09	0934-6532
HONDA	
CBR600F2 91-94	0934-2591
CBR600F3 95-98	0934-2591
CBR600F4 99-06	0934-2592
CBR600F4i 01	0934-2592
CB650 79-82	0934-6406
CB650C Custom 80-81	0934-6406
CB650SC Nighthawk 82	0934-6406
VT700C Shadow 84-85	0934-2586
VT750C 83	0934-2586
CB750C Custom 80-82	0934-2585
CB750F Supersport 79-82	0934-2585
CB750K 79-82	0934-2585
CB750L Limited 79	0934-2585
CB750SC Nighthawk 82-83	0934-2585
VFR800 Interceptor 98-01	0934-4592
VFR800 Interceptor 02-09	0934-6407
CB900C Custom 80-82	0934-2585
CB900F Supersport 81-82	0934-2585
CBR900RR 93-99	0934-2591
CBR929RR 00-01	0934-2593
CBR954RR 02-03	0934-2593
CB1000C 83	0934-2585
GL1000 Gold Wing 75-79	0934-2587
CB1100F/C 83	0934-2585
CBR1100XX Blackbird 97-03	0934-6408
GL1100 Gold Wing 75-83	0934-2587
GL1100A Aspencade 82-83	0934-2587
GL1100I Interstate 80-83	0934-2587
VT1100C Shadow 85-96	0934-2590
VT1100C Shadow Spirit 97-07	0934-4731
VT1100C2 ACE/Sabre 95-07	0934-4731
VT1100C3 Aero 98-02	0934-4731
VT1100T Tour 98-01	0934-4731
GL1200 Gold Wing 84	0934-2587
GL1200A Aspencade 84	0934-2587
GL1200A Aspencade 85	0934-2588
GL1200A Aspencade 86-87	0934-2589
GL1200I Interstate 84	0934-2587
GL1200I Interstate 85	0934-2588
GL1200I Interstate 86-87	0934-2589
KAWASAKI	
ZX600F Ninja ZX6R 95-97	0934-6412
ZX600G Ninja ZX6R 98-99	0934-6412
ZX600J Ninja ZX6R 00-02	0934-6412
ZX600K Ninja ZX6RR 03	0934-6412
ZX600M Ninja ZX6RR 04	0934-6412
ZZR600 05-08	0934-6412
ZX600P/R Ninja ZX6R 07-12	0934-6409
ZX600N Ninja ZX6RR 05-06	0934-6411
ZX636B Ninja ZX6R 03-04	0934-6412
ZX636C Ninja ZX6R 05-06	0934-6411

COMPATIBLE CON MODELO	N.º ART.
KAWASAKI (CONT.)	
ZX636 Ninja ZX6R 13-18	0934-6409
EN650 Vulcan 15-18	0934-6410
ER650 ER-6N 09-11	0934-6410
ER650 Z650 17-18	0934-6410
EX650 Ninja 650R 06-14	0934-6410
EX650 Ninja 650 15-18	0934-6410
KLE650 Versys 07-18	0934-6410
VN750 Vulcan 86-06	0934-2595
VN800A Vulcan 95-05	0934-2595
VN800B Vulcan Classic 96-05	0934-2595
VN800C Vulcan Drifter 99-06	0934-2595
KZ900 A/LTD 76	0934-2594
VN900B Vulcan Classic 06-16	0934-4594
VN900C Vulcan Custom 07-16	0934-4594
VN900 Vulcan Classic LT 06-16	0934-4594
Z1 73-75	0934-2594
KZ1000 LTD 79-82	0934-2594
KZ1000A/B 77-80	0934-2594
KZ1000B LTD 77-78	0934-2594
KZ1000C 79-81	0934-2594
KZ1000D Z1R 78/80	0934-2594
KZ1000E Shaft ST 79-80	0934-2594
KZ1000J 81-83	0934-2594
KZ1000K 81-82	0934-2594
KZ1000M CSR 81-82	0934-2594
KZ1000P Police 82-02	0934-2594
KZ1000R Eddie Lawson Replica 82-83	0934-2594
ZX-10R 06-10	0934-4593
KZ1100 83	0934-2594
KZ1100A 81-82	0934-2594
KZ1100B GPZ 81-82	0934-2594
KZ1100D Spectre 82-83	0934-2594
ZN1100 LTD 83-85	0934-2594
KTM	
400 LC4 EXC 98, Dual Sport 00-01	0934-4728
620 RXC 97-98, 625 SXC 03-05, 640 LC4 99-05 (todas), 640 Adventure 05-07	0934-4728
950/990 Adventure/ Supermoto (todas) 04-13	0934-4729
SUZUKI	
GS450 80-85	0934-2596
GS550E/EF/ES/ESE/ESF/ESG 83-86	0934-2600
GS550L 82-86	0934-2600
GSXR600 97-00	0934-2605
GSXR600 01-03	0934-2604
GSXR600 04-05	0934-6413
GSXR600 06-09/11-14	0934-2606
GS650G 81-83	0934-2601
GS650GL 81-82	0934-2601
GS650GL 83	0934-2598
GS700E/ES 84-85	0934-2602
GS750E/ES 83	0934-2602
GS750E 77-79	0934-2598
GS750E 80-82	0934-2599
GS750L 79	0934-2598
GS750L 80-82	0934-2599
GS750S Katana 83	0934-2599
GS750T 82-83	0934-2599
GSXR750 96-99	0934-2605
GSXR750 00-03	0934-2604

COMPATIBLE CON MODELO	N.º ART.
SUZUKI (CONT.)	
GSXR750 04-05	0934-6413
GSXR750 06-09/11-14	0934-2606
GSXS750 15-18	0934-6413
GS850G 79-83	0934-2598
GS850GL 80-84	0934-2598
GS850L 80-83	0934-2598
GS1000/E 78-80	0934-2598
GS1000G/GL 80-81	0934-2598
GS1000L/S 79-80	0934-2598
GS1000SZ Katana 82	0934-2599
GSXR1000 01-02	0934-2604
GSXR1000 03-08	0934-6413
GSXS1000 16-18	0934-6413
GS1100E/ES 80-83	0934-2599
GS1100G/GK 82-84	0934-2598
GS1100GL 83	0934-2598
GS1100LT 80	0934-2598
C90/T Boulevard 05-09	0934-2603
VL1500 Intruder 98-04	0934-2603
TRIUMPH	
Daytona 675 06-12	0934-6533
Street Triple 675 estándar/R 08-12	0934-6533
Speed Triple 955 02-04	0934-6534
Sprint RS/ST 955 02-04	0934-6534
Tiger 955 01-06	0934-6534
Speed Triple 1050 05-11	0934-6534
Sprint GT/ST 1050 11-12	0934-6534
Tiger 1050 11-12	0934-6534
YAMAHA	
XV535 Virago 87-00	0934-6414
XVS650 V-Star Classic 650 98-10	0934-6414
XVS650 V-Star Custom 650 00-16	0934-6414
XVS650 V-Star Midnight Custom 06-10	0934-6414
XVS650 V-Star Silverado 03-10	0934-6414
XV700/750 Virago 81-97	0934-2607
XV920 Virago 81-83	0934-2607
XV1000 Virago 84-85	0934-2607
YZFR6 R6 99-02	0934-6416
YZFR1 R1 98-01	0934-6417
YZF-R1 02-03	0934-4595
XV1100 Virago 86-00	0934-2607
XVZ1200 Venture 83-85	0934-2608
XVZ1300 Venture 86-93	0934-2608
XVZ1300A Royal Star 96-00	0934-4596
XVZ1300AN Royal Star Blvd 01	0934-4596
XVZ1300AT Royal Star Tour Classic 96-00	0934-4596
XVZ1300CT Royal Star Tour Dlx 05-10	0934-4596
XVZ1300CTM Royal Star Midnight Tour Dlx 06-07	0934-4596
XVZ1300CTS Royal Star Tour Dlx S 08-10	0934-4596
XVZ1300LT Royal Star Tour Dlx 97-01	0934-4596
XVZ1300TF Royal Star Midnight Venture 05-07	0934-4596
XVZ1300TF Royal Star Venture 99-09, 11-12	0934-4596
XVZ1300TFS Royal Star Venture S 08-13	0934-4596
XVZ1300TFS/TFM Midnight Venture 02-07	0934-4596

ESCAPES
BOLSAS & EQUIPAJE
FUNDAS & SEGURIDAD
ACCESORIOS GENERALES
PARABRISAS
CARENADOS & CARROCERÍA
ASIENTOS & RESPALDOS
MANILLARES & MANDOS MANUALES
ESTRIBERAS & MANDOS DE PIE
ILUMINACIÓN
ELÉCTRICO & INSTRUMENTACIÓN
CORONAS & PIÑONES
CADENAS & CORREAS TRANSMISIÓN
RUEDAS & ACCESORIOS
FRENOS
SUSPENSIÓN
MOTOR
ALIMENTACIÓN DE MOTOR
AUDIO/VIDEO & SOPORTES
ACCESORIOS PARA PILOTO
TORNILLERÍA & ARTÍCULOS PROMOCIONALES
ÍNDICE

DESCARGO DE RESPONSABILIDAD: CONSÚLTESE LA PÁGINA 4 PARA INFORMACIÓN IMPORTANTE RELATIVA A CUESTIONES DE GARANTÍA Y NORMATIVA DE CONTROL DE EMISIONES.

PARTS EUROPE STREET 2021

Todos los nºs de artículo en MAGENTA son nuevos para 2021



VÁLVULAS, GUÍAS DE VÁLVULA Y MUELLES

- Exhaustivo trabajo de R&D en todas las aplicaciones para brindar componentes de alto rendimiento que duran más que los OEM
- Las válvulas Black Diamond™son forjadas de una pieza de acero inoxidable 21-4N de alto rendimiento
- El tratamiento de marca registrada de Black Diamond proporciona una varilla que tiene capacidad de vida útil más larga
- Las válvulas White Diamond® son válvulas forjadas de una sola pieza fabricadas en acero inoxidable EV8 o Inconel-751 para una mayor resistencia al calor y a la corrosión
- Las guías de válvula están fabricadas en Ampco-45, un material de alto rendimiento de níquel y bronce, o de bronce de níquel-aluminio C630
- El alambre de silicona superlimpio que se usa en los muelles de válvula es de precisión, no ha sido pelado y se lo controla con rayos X periódicamente para encontrar fallas
- Platillo de retención de titanio fabricado de aleación de titanio 6AL4V; diseñado para ser el más fuerte y liviano y así obtener el rendimiento máximo
- Media-luna de retención no incluida, utilice medias lunas y bases del OEM, según se le indica
- Las válvulas y guías se venden por separado; los kits de muelles vienen completos para un motor e incluyen instrucciones

COMPATIBLE CON MODELO	DESCRIPCIÓN	TAMAÑOS	N.º ART.
BMW			
5/6/7/R80/R90/R100 70-95	Válvula de admisión Black Diamond™	Estándar (42,00 mm)	**0926-2846**
	Válvula de escape Black Diamond™	Estándar (38,00 mm)	**0926-2849**
	Guía válvula de admisión	Estándar	**0926-2850**
	Guía válvula de escape	Estándar	**0926-2852**
	Kit de muelle	0,500" de elevación	**0926-2845**
HONDA			
CRF230L 13-19	Válvula de admisión Black Diamond™	Estándar	**0926-3286**
	Válvula de escape Black Diamond™	Estándar	**0926-3287**
	Guía válvula de admisión/escape C630	Estándar	**0926-3288**
CB750 79-82 (todas), CBX 79-81 (todas)	Válvula de admisión Black Diamond™	Estándar (25,00 mm)	**0926-3048**
	Válvula de escape Black Diamond™	Estándar (22,10 mm)	**0926-3049**
KAWASAKI			
EX500R Ninja 500R 87-09	Válvula de admisión Black Diamond™	Estándar	**0926-3243**
	Válvula de escape Black Diamond™	Estándar	**0926-3244**
ZX10R 04-07	Platillos de retención de muelles de válvula (juego de 16) (acero H.T. ligero)	Estándar	**0926-3274**
	Taqués de válvula (juego de 16)	Estándar	**0926-3275**
ZX10R 08-10	Kit de muelles de válvula (muelle simple de alambre de sección oval, juego de 16) (asiento de 65 lb, 182 lb @ elevación 0,425")	0,425" de elevación	**0926-3236**
	Platillos de retención de muelles de válvula (juego de 16) (acero H.T.)	Estándar	**0926-3237**
	Taqués de válvula (juego de 16)	Estándar	**0926-3240**
KZ900/Z1 73-77, KZ1000/Z1 Police 77-05	Válvula de admisión White Diamond™	Estándar (36,00 mm)	**0926-0349**
	Válvula de de escape White Diamond™	Estándar (30,00 mm)	**0926-0351**
	Guía válvula de admisión	Estándar	**0926-0333**
	Guía válvula de admisión	Sobredimensionado (+0.002")	**0926-0334**
	Guía válvula de escape	Estándar	**0926-0335**
	Guía válvula de escape	Sobredimensionado (+0.002")	**0926-0336**
	Kit de muelle	De serie hasta 0,425" de elevación	**0926-0332**
KZ1000J 81-02	Válvula de admisión White Diamond™	Estándar (38,5 mm)	**0926-0353**
	Guía válvula de admisión	Sobredimensionado (+0.002")	**0926-0334**
	Guía válvula de escape	Sobredimensionado (+0.002")	**0926-0336**
	Kit de muelle	De serie hasta 0,475" de elevación	**0926-0332**
SUZUKI			
GSX-R600 97-00	Guía válvula de admisión/escape C630	Estándar	**0926-3260**
	Platillos de retención de muelles de válvula (juego de 16) (titanio) (funciona con muelles OEM)	Estándar	**0926-3259**
GSX-R1000 01-04	Válvula de admisión Black Diamond™	Estándar (29,00 mm)	**0926-3248**
	Válvula de escape Black Diamond™	Estándar (24,00 mm)	**0926-3249**
	Guía válvula de admisión/escape C630	Estándar	**0926-3250**
GSX-R1000 05-08	Válvula de admisión White Diamond™	Estándar (30,00 mm)	**0926-3254**
	Válvula de escape White Diamond™	Estándar (24,00 mm)	**0926-3255**
	Guía válvula de admisión/escape C630	Estándar	**0926-3256**
	Kit muelle de válvulas	0,425" de elevación	**0926-3258**
	Platillos de retención de muelles de válvula (juego de 16)	Estándar	**0926-3252**
GSX-R1000 09-16	Válvula de admisión Tensilite® titanium	Estándar	**0926-3174**
	Guía válvula de admisión/escape C630	Estándar	**0926-3175**
GSX1300R Hayabusa 99-19	Válvula de admisión White Diamond™	Estándar (23,00 mm)	**0926-0355**
	Válvula de escape White Diamond™	Estándar (27,50 mm)	**0926-0357**
	Válvula de escape White Diamond™ Inconel®	Estándar (27,50 mm)	**0926-2864**
	Guía válvula de admisión/escape	Estándar	**0926-0360**
	Guía válvula de admisión/escape en hierro fundido	Estándar	**0926-3039**
	Kit de muelles (funciona con retenedores OEM o KPMI N.º ART. 0926-2862)	-	**0926-0862**
	Platillo de retención admisión/escape (compatible con muelle OEM y KPMI N.º ART. 0926-0862)	-	**0926-2862**

DESCARGO DE RESPONSABILIDAD: CONSÚLTESE LA PÁGINA 4 PARA INFORMACIÓN IMPORTANTE RELATIVA A CUESTIONES DE GARANTÍA Y NORMATIVA DE CONTROL DE EMISIONES.

VÁLVULAS, GUÍAS DE VÁLVULA Y MUELLES (CONT.)

COMPATIBLE CON MODELO	DESCRIPCIÓN	TAMAÑOS	N.º ART.
YAMAHA			
YZF R1 98-03	Válvula de admisión Black Diamond™	Estándar (23,00 mm)	**0926-3263**
	Válvula de admisión central Black Diamond™	Estándar (23,00 mm)	**0926-3264**
	Válvula de escape Black Diamond™	Estándar (24,50 mm)	**0926-3265**
	Guía válvula de admisión C630	Estándar (0,3653")	**0926-3266**
	Guía válvula de escape C630	Estándar (0.655")	**0926-3267**
	Kit muelle de válvulas	Eleva la admisión 0,350" /eleva el escape 0,315"	**0926-3262**
YZF R1 07-08	Válvula de admisión Tensilite® titanium	Estándar (31,00 mm)	**0926-3271**
	Válvula de escape Black Diamond™	Estándar (25,00 mm)	**0926-3270**
	Juego de media-luna retención de válvula (8 admisión/8 escape)	Estándar	**0926-3272**

KITS DE MUELLES Y PLATILLOS DE RETENCIÓN

DESCRIPCIÓN	N.º ART.
Acumula hasta 10,79 mm (0,425") de alzada	**0926-0332**
Compatibilidad de kit muelle dual con enrollamiento progresivo para funcionar con platillos de retención y bases de serie Preparada en 29,5 kg (65 lb) en el asiento	**0926-0862**
Platillo de retención admisión/escape	**0926-2862**



0926-1675



0926-1677

VÁLVULAS

PARA TRIUMPH 650/750 TWINS 63-83

- Válvulas con punta de stellite de acero inoxidable de una pieza, impregnadas con un proceso especial de nitruro con 0,05 mm (0,002") de profundidad y 0,005 mm (0,0002") de recubrimiento de superficie para mejorar las propiedades antidesgaste y reducir la fricción
- Este proceso proporciona resistencia a la corrosión; desgaste menor al del cromo duro y niquelado electrolítico
- Livianas con perfiles que brindan excelentes características de flujo
- Compatible con combustibles con y sin plomo y pueden utilizarse en hierro fundido;-y guías similares al bronce con tolerancias mínimas para mayor control del aceite y disipación de calor
- A la venta por unidad

DIÁM. CULATA	DIÁM. VARILLA	TULIPA	LARGO TOTAL	NOTAS	N.º ART.
ADMISIÓN					
1.600"	23,4 cm (0,3105")	Radio de 1,5"	3.850"	Estándar	**0926-1675**
1.660"	23,4 cm (0,3105")	Radio de 1,5"	3.830"	Sobredimensionado	**0926-1676**

DIÁM. CULATA	DIÁM. VARILLA	TULIPA	LARGO TOTAL	NOTAS	N.º ART.
ESCAPES					
1.440"	23,4 cm (0,3100")	24°	3.780"	Estándar	**0926-1677**
1,50"	23,4 cm (0,3100")	24°	3.760"	Sobredimensionado	**0926-1678**

0926-1668



GUÍAS DE VÁLVULA

PARA TRIUMPH 650/750 TWINS 63-83

- Fabricados con precisión de níquel y bronce C63000
- 4-5% compuesto de níquel genera mayor resistencia al desgaste y el contenido aproximado de 80% de cobre genera mayor conductividad térmica
- Utilice retenes OEM

MEDIDAS	DE GUÍA	DI GUÍA	N.º ART.
Estándar	0.501"	23,4 cm (0,3105")	**0926-1668**
+0002	0.503"	23,4 cm (0,3105")	**0926-1669**
+0004	0.505"	23,4 cm (0,3105")	**0926-1670**



BLOQUE DE TAQUÉS DE COMPETICIÓN

PARA TRIUMPH 650/750 TWINS 63-83

- Vías verticales de aceite taladradas con precisión para mejor lubricación
- Taladrado para ubicar tornillo
- Para admisión o escape
- Fabricado de aleación de níquel aluminio y bronce para durabilidad de bloque de taqués y diámetro de bloque de taqués bajo condiciones extremas
- Diseñado para aceptar más alzado
- Incluye pista para junta tórica para un mejor asiento y sellado
- A la venta por unidad

DESCRIPCIÓN	N.º ART.
Bloque de taqués de competición	**0929-0025**

DESCARGO DE RESPONSABILIDAD: CONSÚLTESE LA PÁGINA 4 PARA INFORMACIÓN IMPORTANTE RELATIVA A CUESTIONES DE GARANTÍA Y NORMATIVA DE CONTROL DE EMISIONES.

KITS DE MUELLES DE VÁLVULAS RACING



0926-3235



0926-3261

- Diseño para exceder el rendimiento y durabilidad de los muelles de válvula de fábrica
- El kit incluye muelles de válvula de CrSi ligeros y de alta resistencia, arandelas de base de acero de alta resistencia y platillos de retención de muelle de titanio (a menos que se indique lo contrario en la tabla)
- Kit completo, todo lo que necesita para un intercambio completo de resorte de válvula

NOTA: Al convertir a válvulas de admisión de acero inoxidable en la Kawasaki ZX10R 11-13, se recomienda NO exceder la elevación de la leva del OEM.

NOTA: Para N.° ART. 0926-3253, para lograr la altura de instalación adecuada cuando se utiliza una conversión de válvula de acero inoxidable, puede ser necesario utilizar las cuñas provistas con el kit.

APLICACIONES	DESCRIPCIÓN	CONTENIDOS DEL KIT:	N.° ART.
HONDA			
CBR250R 11-13, CBR300R 15-19, CB300F 16-18, CB300R 19	Admisión/Escape: alzado máximo de válvula 0,390 ", altura de montaje 1,185" - 1,195 ", presión del asiento de 49 lb, presión del asiento abierto de 147 lb a alzado de 0,345(160 de presión abierta a 0,390 de alzado si se utilizan guías de válvula acortadas), Alzado máximo de válvula 0,390"	4 muelles de válvula de CrSi (2 admisión/2 escape), 4 platillos de retención de muelles de válvula de titanio (2 admisión/2 escape), 4 arandelas de base de acero (2 admisión/2 escape)	0926-3285
KAWASAKI			
ZX10R 04-07	Admisión: alzado máximo de válvula 0,445", altura de montaje 1,350", presión del asiento 50 lb, presión abierta 162 lb; escape: Alzado máximo de válvula 0,445", altura de montaje 1,240", presión del asiento 44 lb, presión abierta 153 lb	16 muelles de válvula de CrSi (8 admisión/8 escape), 16 platillos de retención de muelles de válvula de titanio (8 admisión/8 escape), 16 arandelas de base de acero (8 admisión/8 escape)	0926-3273
ZX10R 08-10	Admisión: alzado máximo de válvula 0,445", altura de montaje 1,350", presión del asiento 50 lb, presión abierta 162 lb; escape: Alzado máximo de válvula 0,445", altura de montaje 1,240", presión del asiento 44 lb, presión abierta 153 lb	16 muelles de válvula de CrSi (8 admisión/8 escape), 16 platillos de retención de muelles de válvula de titanio (8 admisión/8 escape), 16 arandelas de base de acero (8 admisión/8 escape)	0926-3235
ZX10R 11-13	Admisión: alzado máximo de válvula 0,445", altura de montaje 1,350", presión del asiento 50 lb, presión abierta 162 lb; escape: Alzado máximo de válvula 0,445", altura de montaje 1,240", presión del asiento 44 lb, presión abierta 153 lb	16 muelles de válvula CrSi (8 admisión/8 escape), 16 platillos de retención de muelles de válvula de titanio (8 admisión/8 escape), 8 pastillas de reglaje de válvula de acero tratado térmicamente (para válvulas de admisión), 16 arandelas de base de acero (8 admisión/8 escape)	0926-3242
SUZUKI			
GS500E 89-09	Admisión/escape: alzado máximo de válvula 0,500", altura de montaje 1,345", presión del asiento 90 lb, presión abierta 268 lb	4 muelles de válvula de CrSi (2 admisión/2 escape), 4 platillos de retención de muelles de válvula de titanio (2 admisión/2 escape), 4 arandelas de base de acero (2 admisión/2 escape), 4 pastillas de reglaje de válvula de acero (2 admisión/2 escape), 4 platillos de retención (2 admisión/2 escape)	0926-3246
GSX-R1000 01-04	Admisión/escape: alzado máximo de válvula 0,440", altura de montaje 1,320", presión del asiento 46 lb, presión abierta 154 lb	16 muelles de válvula de CrSi (8 admisión/8 escape), 16 platillos de retención de muelles de válvula de titanio (8 admisión/8 escape), 16 arandelas de base de acero (8 admisión/8 escape)	0926-3247
GSX-R1000 05-08	SOLO VÁLVULAS DE TITANIO: Admisión/escape: Elevación máxima de válvula 0,445", altura de montaje 1,335", presión del asiento 43 lb, presión abierta 152 lb; SOLO VÁLVULAS DE ACERO: Admisión/escape: Alzado máximo de válvula 0,370",altura de montaje 1,245", presión del asiento 65 lb, presión abierta 156 lb	16 muelles de válvula de CrSi (8 admisión/8 escape), 16 platillos de retención de muelles de válvula de titanio (8 admisión/8 escape), 16 arandelas de base de acero (8 admisión/8 escape), 32 pastillas de reglaje de válvula (16 de 0,030" y 0,060")	0926-3253
GSX-R1000 09-16	SOLO VÁLVULAS DE TITANIO: Admisión/escape: Alzado máximo de válvula 0,445",altura de montaje 1,330", presión del asiento 43 lb, presión abierta 152 lb	16 muelles de válvula de CrSi (8 admisión/8 escape), 16 platillos de retención de muelles de válvula de titanio (8 admisión/8 escape), 16 arandelas de base de acero (8 admisión/8 escape), 32 pastillas de reglaje de válvula (16 de 0,030" y 0,060")	0926-3173
YAMAHA			
YZF R1 98-03	Admisión: alzado máximo de válvula 0,380", altura de montaje 1,200", presión del asiento 28 lb, presión abierta 74 lb; escape: Alzado máximo de válvula 0,380", altura de montaje 1,120", presión del asiento 38 lb, presión abierta 84 lb	20 muelles de válvula CrSi (12 admisión/8 escape), 20 platillos de retención de muelles de válvula de titanio (12 admisión/8 escape), 20 arandelas de base de acero (12 admisión/8 escape), 8 guías válvula de escape Viton®	0926-3261
YZF R1 04-06	Admisión/escape: alzado máximo de válvula 0,340", altura de montaje 1,325", presión del asiento 48 lb, presión abierta 118 lb	20 muelles de válvula de CrSi (12 admisión/8 escape), 20 platillos de retención de muelles de válvula de titanio (12 admisión/8 escape), 20 arandelas de base de acero (12 admisión/8 escape)	0926-3268
YZF R1 07-08	Admisión: alzado máximo de válvula 0,400", altura de montaje 1,410", presión del asiento 50 lb, presión abierta 188 lb; escape: Alzado máximo de válvula 0,400", altura de montaje 1,280", presión del asiento 66 lb, presión abierta 167 lb	16 muelles de válvula de CrSi (8 admisión/8 escape), 16 platillos de retención de muelles de válvula de titanio (8 admisión/8 escape), 16 arandelas de base de acero (8 admisión/8 escape)	0926-3269

KITS DE MUELLES LIGEROS DE VÁLVULAS RACING



0926-3251

- Muelles en acero con enrollamiento progresivo utilizando un cable Kobe de silicona sencillo con base de cromo silicio con tratamiento térmico y granallado
- Arandelas de base de acero reatado térmicamente y muelles de pastilla de reglaje de válvula
- Especificaciones: alzado máximo de válvula 0,425", altura de montaje 1,335", presión del asiento 60 lb, presión abierta 181 lb
- El N.° ART. 0926-3251 es compatible con los platillos de retención de muelles de válvula OEM o platillo de retención ligero de acero H.T. KPMI, N.° ART 0926-3252
- El N.° ART. 0926-3171 incluye platillos de retención de acero

COMPATIBLE CON MODELO	N.° ART.
SUZUKI	
GSX-R1000 05-08	0926-3251

COMPATIBLE CON MODELO	N.° ART.
SUZUKI (CONT.)	
GSX-R1000 09-16	0926-3171



KIT DE PLATILLO DE RETENCIÓN DE VÁLVULA

PARA SUZUKI GSX-R1000 09-16

- Platillos de retención de muelles de válvula de acero inoxidable con tratamiento térmico
- Diseñado utilizando el software FEA para mayor resistencia y resistencia al desgaste
- Compatible con muelles, medias-lunas de retención guardas y pastillas de reglaje de válvula OEM y el N.° ART. 0916-3171 muelles beehive racing (se venden por separado)
- Se venden en paquetes de 16

DESCRIPCIÓN	N.° ART.
Kt de platillo de retención de válvula	0926-3172

DESCARGO DE RESPONSABILIDAD: CONSÚLTESE LA PÁGINA 4 PARA INFORMACIÓN IMPORTANTE RELATIVA A CUESTIONES DE GARANTÍA Y NORMATIVA DE CONTROL DE EMISIONES.

RETÉN DE VÁLVULA STREET

- Todos los retenes están fabricados en Viton® 100% macizo
- Para aplicaciones no indicadas, consulte la tabla de medidas
- Disponible en las cantidades indicadas



0926-3245

N.º ART.	DIÁMETRO DEL VÁSTAGO	DIÁMETRO DE LA GUÍA	LARGO TOTAL	DE RETÉN	MATERIAL	CANT.
0926-0386	5,5 mm	0.285"	23,4 cm (0.325")	23,4 cm (0.425")	Viton macizo	Unidad
0926-2383	6,0 mm	0.385"	23,4 cm (0.360")	0,475"	Viton macizo	Unidad
0926-0387	6,5 mm	0,475"	23,4 cm (0.385")	23,4 cm (0.560")	Viton macizo	Pack de 4
0926-0388	7,0 mm	0,475"	23,4 cm (0.430")	23,4 cm (0.565")	Viton macizo	Unidad
0926-3241	4,0 mm	0.315"	23,4 cm (0.310")	23,4 cm (0.380")	Viton macizo	Pack de 16
0926-3245	5,5 mm	0.358"	23,4 cm (0.320")	23,4 cm (0.440")	Viton macizo	Pack de 8
0926-3257	4,5 mm	0.321"	23,4 cm (0.331")	23,4 cm (0.370")	Viton macizo	Pack de 16

APLICACIONES	RETÉN VÁLVULA DE ADMISIÓN	RETÉN VÁLVULA DE ESCAPE
HONDA		
CB500/550 (4 cilindros) 71-78	**0926-3245**	**0926-3245**
CBR600F2/F3 91-98	**0926-3241**	**0926-3241**
CBR600F4i 01-06	**0926-3241**	**0926-3241**
CB750 SOHC 69-78	**0926-0387**	**0926-0387**
CB750 DOHC 79-83	**0926-0386**	**0926-0386**
VF750C Magna 82-85	**0926-0386**	**0926-0386**
CBR900RR 93-99	**0926-3257**	**0926-3257**
CB900/1000 DOHC 80-83	**0926-0386**	**0926-0386**
CBX 79-82	**0926-0386**	**0926-0386**
VF 1100C 83-85	**0926-0386**	**0926-0386**
KAWASAKI		
EX500 87-92	**0926-0386**	**0926-0386**
EX500/Ninja 500R 87-09	**0926-3245**	**0926-3245**
ZX7/R 91-03	**0926-3241**	**0926-3241**
KZ900 73-77	**0926-0388**	**0926-0388**
Ninja 900 84-86	**0926-0386**	**0926-0386**
ZX9R 94-03	**0926-3241**	**0926-3241**
KZ1000 77-05	**0926-0388**	**0926-0388**
ZX10R 04-13	**0926-3241**	**0926-3241**
GPZ1100 81-82	**0926-0388**	**0926-0388**
Vulcan 1500 89-08	**0926-0388**	**0926-0388**
Vulcan 1600 04-08	**0926-0388**	**0926-0388**

APLICACIONES	RETÉN VÁLVULA DE ADMISIÓN	RETÉN VÁLVULA DE ESCAPE
KAWASAKI (CONT.)		
Vulcan 2000 04-08	**0926-0388**	**0926-0388**
SUZUKI		
GS500E 89-94	**0926-0388**	**0926-0388**
GSX-R600 97-00	**0926-3257**	**0926-3257**
GS750 PRE 80	**0926-0388**	**0926-0388**
GS750 80-86	**0926-0386**	**0926-0386**
GSX-R750 93-99	**0926-3257**	**0926-3257**
GSX-R1000 05-08	**0926-3257**	**0926-3257**
GS1100 80-86	**0926-0386**	**0926-0386**
GSX-R1100 93-98	**0926-3257**	**0926-3257**
GS1150 84-86	**0926-0386**	**0926-0386**
TRIUMPH		
Todos los motores 865cc 01-10	**0926-3245**	**0926-3245**
YAMAHA		
Virago 535 88-98	**0926-0388**	**0926-0388**
SRX600 86	**0926-0388**	**0926-0388**
XJ600 Seca 92-98	**0926-0386**	**0926-0386**
XVS650 Drag Star 98-08	**0926-0388**	**0926-0388**
FJ1100 84-85	**0926-0386**	**0926-0386**
FJ1200 86-87	**0926-0386**	**0926-0386**
V-Max 85-06	**0926-0386**	**0926-0386**
FJR1300 03-04	**0926-0386**	**0926-0386**

KITS DE PASTILLAS DE REGLAJE DE VÁLVULA Y PASTILLAS DE RECAMBIO



- Completos kits de pastillas de reglaje de válvulas que facilitan el mantenimiento del tren de válvulas
- Forjadas en acero 4140 laminado en frío, no sinterizadas
- Tamaño grabado por láser en cada pastilla para su identificación
- Los kits de pastillas de 7,48 mm de diámetro incluyen tres pastillas de cada tamaño desde 1,20 mm a 3,50 mm en incrementos de 0,05 mm, válidas para todas las 250F niponas
- El kit de pastillas de 9,48 mm de diámetro incluye tres pastillas de cada tamaño desde 1,20 mm a 3,50 mm en incrementos de 0,05 mm, válidas para todas las 450Fs niponas
- Un accesorio práctico para la caja de herramientas de cualquier mecánico
- Pastillas de repuesto a la venta para distribuidores en packs de 5 unidades. A la venta por unidad para clientes

DESCRIPCIÓN	N.º ART.
Kit completo de pastillas de 7,48 mm (Incluye 1,20-3,50 mm en incrementos de ,05 con tres pastillas de cada tamaño. Compatible con todas las 250F niponas)	**0926-1827**

DESCRIPCIÓN	N.º ART.
Kit completo de pastillas de 9,48 mm (Incluye 1,20-3,50 mm en incrementos de ,05 con tres pastillas de cada tamaño. Compatible con todas las 450F niponas)	**0926-1828**

PASTILLAS DE RECAMBIO

DESCRIPCIÓN	N.º ART.
PASTILLAS DE RECAMBIO DE 7,48 MM	
1,20 mm	**0926-1858**
1,25 mm	**0926-1859**
1,30 mm	**0926-1860**
1,35 mm	**0926-1861**
1,40 mm	**0926-1862**
1,45 mm	**0926-1863**
1,50 mm	**0926-1864**
1,55 mm	**0926-1865**
1,60 mm	**0926-1866**
1,65 mm	**0926-1867**
1,70 mm	**0926-1868**
1,75 mm	**0926-1869**
1,80 mm	**0926-1870**
1,85 mm	**0926-1871**
1,90 mm	**0926-1872**
1,95 mm	**0926-1873**
2,00 mm	**0926-1874**
2,05 mm	**0926-1875**
2,10 mm	**0926-1876**

DESCRIPCIÓN	N.º ART.
PASTILLAS DE RECAMBIO DE 7,48 MM (CONT.)	
2,15 mm	**0926-1877**
2,20 mm	**0926-1878**
2,25 mm	**0926-1879**
2,30 mm	**0926-1880**
2,35 mm	**0926-1881**
2,40 mm	**0926-1882**
2,45 mm	**0926-1883**
2,50 mm	**0926-1884**
2,55 mm	**0926-1885**
2,60 mm	**0926-1886**
2,65 mm	**0926-1887**
2,70 mm	**0926-1888**
2,75 mm	**0926-1889**
2,80 mm	**0926-1890**
2,85 mm	**0926-1891**
2,90 mm	**0926-1892**
2,95 mm	**0926-1893**
3,00 mm	**0926-1894**
3,05 mm	**0926-1895**

DESCRIPCIÓN	N.º ART.
PASTILLAS DE RECAMBIO DE 7,48 MM (CONT.)	
3,10 mm	**0926-1896**
3,15 mm	**0926-1897**
3,20 mm	**0926-1898**
3,25 mm	**0926-1899**
3,35 mm	**0926-1901**
3,40 mm	**0926-1902**
3,45 mm	**0926-1903**
PASTILLAS DE RECAMBIO DE 9,48 MM	
1,20 mm	**0926-1928**
1,25 mm	**0926-1929**
1,30 mm	**0926-1930**
1,35 mm	**0926-1931**
1,40 mm	**0926-1932**
1,45 mm	**0926-1933**
1,50 mm	**0926-1934**
1,55 mm	**0926-1935**
1,60 mm	**0926-1936**
1,65 mm	**0926-1937**

DESCRIPCIÓN	N.º ART.
PASTILLAS DE RECAMBIO DE 9,48 MM (CONT.)	
1,70 mm	**0926-1938**
1,75 mm	**0926-1939**
1,80 mm	**0926-1940**
1,85 mm	**0926-1941**
1,90 mm	**0926-1942**
1,95 mm	**0926-1943**
2,00 mm	**0926-1944**
2,05 mm	**0926-1945**
2,10 mm	**0926-1946**
2,15 mm	**0926-1947**
2,20 mm	**0926-1948**
2,25 mm	**0926-1949**
2,30 mm	**0926-1950**
2,35 mm	**0926-1951**
2,40 mm	**0926-1952**
2,45 mm	**0926-1953**
2,50 mm	**0926-1954**
2,55 mm	**0926-1955**
2,60 mm	**0926-1956**

DESCRIPCIÓN	N.º ART.
PASTILLAS DE RECAMBIO DE 9,48 MM (CONT.)	
2,65 mm	**0926-1957**
2,70 mm	**0926-1958**
2,75 mm	**0926-1959**
2,80 mm	**0926-1960**
2,85 mm	**0926-1961**
2,90 mm	**0926-1962**
2,95 mm	**0926-1963**
3,00 mm	**0926-1964**
3,05 mm	**0926-1965**
3,10 mm	**0926-1966**
3,15 mm	**0926-1967**
3,20 mm	**0926-1968**
3,25 mm	**0926-1969**
3,30 mm	**0926-1970**
3,35 mm	**0926-1971**
3,40 mm	**0926-1972**
3,45 mm	**0926-1973**
3,50 mm	**0926-1974**

DESCARGO DE RESPONSABILIDAD: CONSÚLTESE LA PÁGINA 4 PARA INFORMACIÓN IMPORTANTE RELATIVA A CUESTIONES DE GARANTÍA Y NORMATIVA DE CONTROL DE EMISIONES.





KITS PASTILLAS DE REGLAJE DE VÁLVULAS

- Fabricadas con tratamiento térmico específico para asegurar dureza para una máxima durabilidad y un menor desgaste
- Mecanizado de precisión para que coincida con el tamaño exacto
- Disponible en caja de variedad completa y en packs de 5 repuestos
- Reemplazo económico y sencillo para pastillas OEM costosas

KITS PASTILLAS DE REGLAJE DE VÁLVULAS

COMPATIBLE CON MODELO	PASTILLA GROSOR ESTÁNDAR	PASTILLA GROSOR INTERMEDIO
HONDA		
VFR800 02-07	**0926-1018**	**0926-1470**
CB900F 02-07	**0926-1018**	**0926-1470**
CBR900RR Fireblade 92-99	**0926-1018**	**0926-1470**
CB919 02-07	**0926-1018**	**0926-1470**
CBR929RR Fireblade 00-01	**0926-1018**	**0926-1470**
CBR945RR Fireblade 02-03	**0926-1018**	**0926-1470**
CBR1000RR 04-08	**0926-1018**	**0926-1470**
VTR1000F Superhawk 98-05	**0926-0941**	**0926-1473**
RC51 00-06	**0926-0941**	**0926-1473**
VTR1000 SP1/SP2 00-06	**0926-0941**	**0926-1473**
CBR1100XX Blackbird 97-03	**0926-1018**	**0926-1470**
ST1100 91-02	**0926-1018**	**0926-1470**
ST1300 03-07	**0926-1018**	**0926-1470**
GL1800 Gold Wing 01-08	**0926-1018**	**0926-1470**
NRX1800 Valkyrie Rune 04-05	**0926-1018**	**0926-1470**
KAWASAKI		
ZX-R400 90-99	**0926-1018**	**0926-1470**
ZZR600 90-06	**0926-1018**	**0926-1470**
ZX-6R 95-03	**0926-1018**	**0926-1470**
ZX6RR 04-09	**0926-1018**	**0926-1470**
ER-6F/N 06-10	**0926-1018**	**0926-1470**
ZX-636 02-06	**0926-1018**	**0926-1470**
W650 99-06	**0926-1018**	**0926-1470**
KLE650 Versys 07-09	**0926-1018**	**0926-1470**
ZXR750 91-95	**0926-1018**	**0926-1470**
ZX-7R 96-02	**0926-1018**	**0926-1470**
Z750 04-10	**0926-1018**	**0926-1470**
ZXR750 89-90	**0926-0941**	**0926-1473**
VN800 Vulcan 95-98	**0926-0941**	**0926-1473**
VN800 Vulcan Classic 96-06	**0926-0941**	**0926-1473**
VN800 Drifter 99-01	**0926-0941**	**0926-1473**
VN900 Vulcan Classic 06-09	**0926-0941**	**0926-1473**

COMPATIBLE CON MODELO	PASTILLA GROSOR ESTÁNDAR	PASTILLA GROSOR INTERMEDIO
KAWASAKI (CONT.)		
ZX-9R 94-03	**0926-1018**	**0926-1470**
Z1000 03-09	**0926-1018**	**0926-1470**
ZX10 88-90	**0926-0941**	**0926-1473**
ZX-10R 04-09	**0926-1018**	**0926-1470**
GPZ1100 95-97	**0926-0941**	**0926-1473**
ZRX1100 97-99	**0926-0941**	**0926-1473**
ZZR1100 90-99	**0926-0941**	**0926-1473**
ZX-12R 00-06	**0926-0941**	**0926-1473**
ZRX1200 01-06	**0926-0941**	**0926-1473**
GTR1400 08-09	**0926-0941**	**0926-1473**
ZZR1400 06-09	**0926-0941**	**0926-1473**
KTM		
450 SMR 08-14	**0926-0917**	**0926-1472**
690 Duke 08-11	**0926-0989**	**0926-1471**
690 Supermoto 07-09	**0926-0989**	**0926-1471**
950 Adventure 02-06	**0926-0989**	**0926-1471**
950 Supermoto 05-08	**0926-0989**	**0926-1471**
990 Adventure 07-12	**0926-0989**	**0926-1471**
990 Supermoto 08-13	**0926-0989**	**0926-1471**
990 Superduke 05-12	**0926-0989**	**0926-1471**
1190 RC8 08-12	**0926-0989**	**0926-1471**
SUZUKI		
GSR 600 06-09	**0926-1018**	**0926-1470**
GSX600F 88-95	**0926-0941**	**0926-1473**
GSX-R600 97-09	**0926-1018**	**0926-1470**
RF600 93-96	**0926-1018**	**0926-1470**
DL650 V-Strom 04-09	**0926-1018**	**0926-1470**
GSF650 Bandit 07-08	**0926-1018**	**0926-1470**
SFV650 Gladius 09	**0926-1018**	**0926-1470**
SV650 99-09	**0926-1018**	**0926-1470**
GSX-R750 91	**0926-0941**	**0926-1473**
GSX-R750 94-09	**0926-1018**	**0926-1470**

COMPATIBLE CON MODELO	PASTILLA GROSOR ESTÁNDAR	PASTILLA GROSOR INTERMEDIO
SUZUKI (CONT.)		
RF900R 94-96	**0926-1018**	**0926-1470**
DL1000 V-Strom 02-09	**0926-0941**	**0926-1473**
GSX-R1000 01-09	**0926-1018**	**0926-1470**
SV1000 03-07	**0926-0941**	**0926-1473**
TL1000S 97-01	**0926-0941**	**0926-1473**
TL1000R 98-00	**0926-0941**	**0926-1473**
GSX-R1100 91-92	**0926-0941**	**0926-1473**
GSX-R1100W 93-96	**0926-1018**	**0926-1470**
GSF1250 Bandit 07-09	**0926-1018**	**0926-1470**
B-King 1300 08-09	**0926-0941**	**0926-1473**
GSX-1300R Hayabusa 99-09	**0926-0941**	**0926-1473**
GSX1400 02-07	**0926-1018**	**0926-1470**
VZR1800 Intruder 06-10	**0926-0941**	**0926-1473**
M1800R Intruder 06-09	**0926-0941**	**0926-1473**
YAMAHA		
FZR600 89-95	**0926-1018**	**0926-1470**
YZF600 Thundercat 96-02	**0926-1018**	**0926-1470**
FZ6 Fazer 98-09	**0926-1018**	**0926-1470**
YZF-R6 99-06	**0926-1018**	**0926-1470**
XTZ750 Super Tenere 89-95	**0926-0941**	**0926-1473**
YZF750R 93-00	**0926-1018**	**0926-1470**
TDM850 91-01	**0926-0941**	**0926-1473**
TRX850 96-97	**0926-0941**	**0926-1473**
TDM900 02-09	**0926-0941**	**0926-1473**
GTS1000 93	**0926-1018**	**0926-1470**
FZR1000 89-95	**0926-1018**	**0926-1470**
YZF1000R Thunderace 96-00	**0926-1018**	**0926-1470**
FZ1 Fazer 01-09	**0926-1018**	**0926-1470**
YZF-R1 98-06	**0926-1018**	**0926-1470**
YZF-R1 07-10	**0926-0941**	**0926-1473**
FJR1300 01-09	**0926-0941**	**0926-1473**
V-Max 1700 09	**0926-0941**	**0926-1473**

PASTILLAS PARA HONDA, KAWASAKI, SUZUKI Y YAMAHA

- Kit n° 0926-1018 incluye pastillas de 7,48 mm de diám. ext. Con tres de cada tamaño desde 1,20 mm a 3,50 mm en incrementos de 0,05 mm
- Kit n° 0926-1470 incluye pastillas de 7,48 mm de diám. ext. Con tres de cada tamaño desde 1,225 mm a 3,475 mm en incrementos de 0,05 mm
- Kit n° 0926-0941 incluye pastillas de 9,48 mm de diám. ext. Con tres de cada tamaño desde 1,20 mm a 3,50 mm en incrementos de 0,05 mm
- Kit n° 0926-1473 incluye pastillas de 9,48 mm de diám. ext. Con tres de cada tamaño desde 1,225 mm a 3,475 mm en incrementos de 0,05 mm
- Las pastillas de repuesto se venden al por mayor en packs de 5, y al por menor por unidad

PASTILLAS DE RECAMBIO DE 7,48 MM

DESCRIPCIÓN	N.º ART.	DESCRIPCIÓN	N.º ART.	DESCRIPCIÓN	N.º ART.	DESCRIPCIÓN	N.º ART.
1,20 mm	**0926-0870**	1,45 mm	**0926-0875**	1,70 mm	**0926-0880**	1,95 mm	**0926-0885**
1.225 mm	**0926-1523**	1.475 mm	**0926-1528**	1.725 mm	**0926-1533**	1.975 mm	**0926-1538**
1,25 mm	**0926-0871**	1,50 mm	**0926-0876**	1,75 mm	**0926-0881**	2,00 mm	**0926-0886**
1.275 mm	**0926-1524**	1.525 mm	**0926-1529**	1.775 mm	**0926-1534**	2.025 mm	**0926-1539**
1,30 mm	**0926-0872**	1,55 mm	**0926-0877**	1,80 mm	**0926-0882**	2,05 mm	**0926-0887**
1.325 mm	**0926-1525**	1.575 mm	**0926-1530**	1.825 mm	**0926-1535**	2.075 mm	**0926-1540**
1,35 mm	**0926-0873**	1,60 mm	**0926-0878**	1,85 mm	**0926-0883**	2,10 mm	**0926-0888**
1.375 mm	**0926-1526**	1.625 mm	**0926-1531**	1.875 mm	**0926-1536**	2.125 mm	**0926-1541**
1,40 mm	**0926-0874**	1,65 mm	**0926-0879**	1,90 mm	**0926-0884**	2,15 mm	**0926-0889**
1.425 mm	**0926-1527**	1.675 mm	**0926-1532**	1.925 mm	**0926-1537**	2.175 mm	**0926-1542**

DESCARGO DE RESPONSABILIDAD: CONSÚLTESE LA PÁGINA 4 PARA INFORMACIÓN IMPORTANTE RELATIVA A CUESTIONES DE GARANTÍA Y NORMATIVA DE CONTROL DE EMISIONES.

Todos los nºs de artículo en **MAGENTA** son nuevos para 2021

KITS PASTILLAS DE REDUCCIÓN DE VÁLVULAS (CONT.)

PASTILLAS DE RECAMBIO DE 7,48 MM (CONT.)

DESCRIPCIÓN	N.º ART.	DESCRIPCIÓN	N.º ART.	DESCRIPCIÓN	N.º ART.	DESCRIPCIÓN	N.º ART.
2,20 mm	0926-0890	2.525 mm	0926-1549	2,85 mm	0926-0903	3.175 mm	0926-1562
2.225 mm	0926-1543	2,55 mm	0926-0897	2.875 mm	0926-1556	3,20 mm	0926-0910
2,25 mm	0926-0891	2.575 mm	0926-1550	2,90 mm	0926-0904	3.225 mm	0926-1563
2.275 mm	0926-1544	2,60 mm	0926-0898	2.925 mm	0926-1557	3,25 mm	0926-0911
2,30 mm	0926-0892	2.625 mm	0926-1551	2,95 mm	0926-0905	3.275 mm	0926-1564
2.325 mm	0926-1545	2,65 mm	0926-0899	2.975 mm	0926-1558	3,30 mm	0926-0912
2,35 mm	0926-0893	2.675 mm	0926-1552	3,00 mm	0926-0906	3.325 mm	0926-1565
2.375 mm	0926-1546	2,70 mm	0926-0900	3.025 mm	0926-1559	3,35 mm	0926-0913
2,40 mm	0926-0894	2.725 mm	0926-1553	3,05 mm	0926-0907	3.375 mm	0926-1566
2.425 mm	0926-1547	2,75 mm	0926-0901	3.075 mm	0926-1560	3,40 mm	0926-0914
2,45 mm	0926-0895	2.775 mm	0926-1554	3,10 mm	0926-0908	3.425 mm	0926-1567
2.475 mm	0926-1548	2,80 mm	0926-0902	3.125 mm	0926-1561	3,45 mm	0926-0915
2,50 mm	0926-0896	2.825 mm	0926-1555	3,15 mm	0926-0909	3.475 mm	0926-1568

PASTILLAS DE RECAMBIO DE 9,48 MM

DESCRIPCIÓN	N.º ART.	DESCRIPCIÓN	N.º ART.	DESCRIPCIÓN	N.º ART.	DESCRIPCIÓN	N.º ART.
1,20 mm	0926-0942	1.775 mm	0926-1580	2,35 mm	0926-0965	2.925 mm	0926-1603
1.225 mm	0926-1569	1,80 mm	0926-0954	2.375 mm	0926-1592	2.975 mm	0926-1604
1,25 mm	0926-0943	1.825 mm	0926-1581	2,40 mm	0926-0966	3,00 mm	0926-0978
1.275 mm	0926-1570	1,85 mm	0926-0955	2.425 mm	0926-1593	3.025 mm	0926-1605
1,30 mm	0926-0944	1.875 mm	0926-1582	2,45 mm	0926-0967	3,05 mm	0926-0979
1.325 mm	0926-1571	1,90 mm	0926-0956	2.475 mm	0926-1594	3.075 mm	0926-1606
1,35 mm	0926-0945	1.925 mm	0926-1583	2,50 mm	0926-0968	3,10 mm	0926-0980
1.375 mm	0926-1572	1,95 mm	0926-0957	2.525 mm	0926-1595	3.125 mm	0926-1607
1,40 mm	0926-0946	1.975 mm	0926-1584	2,55 mm	0926-0969	3,15 mm	0926-0981
1.425 mm	0926-1573	2,00 mm	0926-0958	2.575 mm	0926-1596	3.175 mm	0926-1608
1,45 mm	0926-0947	2.025 mm	0926-1585	2,60 mm	0926-0970	3,20 mm	0926-0982
1.475 mm	0926-1574	2,05 mm	0926-0959	2.625 mm	0926-1597	3.225 mm	0926-1609
1,50 mm	0926-0948	2.075 mm	0926-1586	2,65 mm	0926-0971	3,25 mm	0926-0983
1.525 mm	0926-1575	2,10 mm	0926-0960	2.675 mm	0926-1598	3.275 mm	0926-1611
1,55 mm	0926-0949	2.125 mm	0926-1587	2,70 mm	0926-0972	3,30 mm	0926-0984
1.575 mm	0926-1576	2,15 mm	0926-0961	2.725 mm	0926-1599	3.325 mm	0926-1612
1,60 mm	0926-0950	2.175 mm	0926-1588	2,75 mm	0926-0973	3.375 mm	0926-1613
1.625 mm	0926-1577	2,20 mm	0926-0962	2.775 mm	0926-1600	3,40 mm	0926-0986
1,65 mm	0926-0951	2.225 mm	0926-1589	2,80 mm	0926-0974	3.425 mm	0926-1614
1.675 mm	0926-1578	2,25 mm	0926-0963	2.825 mm	0926-1601	3,45 mm	0926-0987
1,70 mm	0926-0952	2.275 mm	0926-1590	2,85 mm	0926-0975	3.475 mm	0926-1615
1.725 mm	0926-1579	2,30 mm	0926-0964	2.875 mm	0926-1602	3,50 mm	0926-0988
1,75 mm	0926-0953	2.325 mm	0926-1591	2,90 mm	0926-0976		

PASTILLAS PARA KTM

- Kit n° 0926-0917 incluye pastillas de 8,90 mm de diám. ext. Con tres de cada tamaño desde 1,72 mm a 2,60 mm en incrementos de 0,04 mm
- Kit n° 0926-1472 incluye pastillas de 8,90 mm de diám. ext. Con tres de cada tamaño desde 1,74 mm a 2,58 mm en incrementos de 0,04 mm
- Kit n° 0926-0989 incluye pastillas de 10,00 mm de diám. ext. Con tres de cada tamaño desde 1,85 mm a 3,20 mm en incrementos de 0,05 mm
- Kit n° 0926-1471 incluye pastillas de 10,00 mm de diám. ext. Con tres de cada tamaño desde 1,875 mm a 3,175 mm en incrementos de 0,05 mm
- Las pastillas de repuesto se venden al por mayor en packs de 5, y al por menor por unidad

PASTILLAS DE RECAMBIO DE 8,90 MM

DESCRIPCIÓN	N.º ART.	DESCRIPCIÓN	N.º ART.	DESCRIPCIÓN	N.º ART.	DESCRIPCIÓN	N.º ART.
1,72 mm	0926-0918	1,98 mm	0926-1480	2,20 mm	0926-0930	2,42 mm	0926-1491
1,74 mm	0926-1474	2,00 mm	0926-0925	2,22 mm	0926-1486	2,44 mm	0926-0936
1,76 mm	0926-0919	2,02 mm	0926-1481	2,24 mm	0926-0931	2,46 mm	0926-1492
1,80 mm	0926-0920	2,04 mm	0926-0926	2,26 mm	0926-1487	2,48 mm	0926-0937
1,82 mm	0926-1476	2,06 mm	0926-1482	2,28 mm	0926-0932	2,50 mm	0926-1493
1,86 mm	0926-1477	2,08 mm	0926-0927	2,30 mm	0926-1488	2,52 mm	0926-0938
1,88 mm	0926-0922	2,10 mm	0926-1483	2,32 mm	0926-0933	2,56 mm	0926-0939
1,90 mm	0926-1478	2,12 mm	0926-0928	2,34 mm	0926-1489	2,60 mm	0926-0940
1,92 mm	0926-0923	2,14 mm	0926-1484	2,36 mm	0926-0934		
1,94 mm	0926-1479	2,16 mm	0926-0929	2,38 mm	0926-1490		
1,96 mm	0926-0924	2,18 mm	0926-1485	2,40 mm	0926-0935		

PASTILLAS DE RECAMBIO DE 10,00 MM

DESCRIPCIÓN	N.º ART.	DESCRIPCIÓN	N.º ART.	DESCRIPCIÓN	N.º ART.	DESCRIPCIÓN	N.º ART.
2.125 mm	0926-1501	2,40 mm	0926-1001	2.675 mm	0926-1512	2,95 mm	0926-1012
2,15 mm	0926-0996	2.425 mm	0926-1507	2,70 mm	0926-1007	2.975 mm	0926-1518
2.175 mm	0926-1502	2,45 mm	0926-1002	2.725 mm	0926-1513	3,00 mm	0926-1013
2,20 mm	0926-0997	2.475 mm	0926-1508	2,75 mm	0926-1008	3.025 mm	0926-1519
2.225 mm	0926-1503	2,50 mm	0926-1003	2.775 mm	0926-1514	3,05 mm	0926-1014
2,25 mm	0926-0998	2.525 mm	0926-1509	2,80 mm	0926-1009	3.075 mm	0926-1520
2.275 mm	0926-1504	2,55 mm	0926-1004	2.825 mm	0926-1515	3,10 mm	0926-1015
2,30 mm	0926-0999	2.575 mm	0926-1510	2,85 mm	0926-1010	3,15 mm	0926-1016
2.325 mm	0926-1505	2,60 mm	0926-1005	2.875 mm	0926-1516	3,20 mm	0926-1017
2,35 mm	0926-1000	2.625 mm	0926-1511	2,90 mm	0926-1011		
2.375 mm	0926-1506	2,65 mm	0926-1006	2.925 mm	0926-1517		

DESCARGO DE RESPONSABILIDAD: CONSÚLTESE LA PÁGINA 4 PARA INFORMACIÓN IMPORTANTE RELATIVA A CUESTIONES DE GARANTÍA Y NORMATIVA DE CONTROL DE EMISIONES.

HOTCAMS
UNLEASH THE POWER WITHIN

KITS Y PACKS DE REPOSICIÓN PASTILLAS REGLAJE DE VÁLVULA





- Kit N.° 0925-0010 incluye tres pastillas de 7,48 mm de diám. ext. con tres de cada tamaño desde 1,20 mm a 3,50 mm en incrementos de 0,05 mm
- Kit N.° 0925-0011 incluye tres pastillas de 9,48 mm de diám. ext. con tres de cada tamaño desde 1,20 mm a 3,50 mm en incrementos de 0,05 mm
- Kit universal N.° ART. 0925-0766 incluye tres pastillas de 13 mm de diám. ext. con tres de cada tamaño desde 1,85 mm a 3,20 mm en incrementos de 0,05 mm
- Venta de repuestos para distribuidores en paquetes de 5 unidades; se venden por unidades a los clientes

KITS PASTILLAS DE REGLAJE DE VÁLVULAS

COMPATIBLE CON MODELO	N.º ART.
HONDA	
NX250 88-90	**0925-0010**
CB400F 89-90	**0925-0010**
CB599 04	**0925-0010**
CBR600F2 91-94	**0925-0010**
CBR600F3 95-98	**0925-0010**
CBR600F4/F4I 99-05	**0925-0010**
FSC600 Silverwing 03-04	**0925-0010**
RVF750R RC 30 90	**0925-0010**
RVF750R RC 45 94	**0925-0010**
VF750C Magna 82-03 (todos)	**0925-0010**
VFR750F 90-97 (todos)	**0925-0010**
VFR800FI/FI-A Interceptor 98-05	**0925-0010**
CB919 02-04	**0925-0010**
CBR900RR 93-99	**0925-0010**
CBR929RR 00-01	**0925-0010**
CBR954RR 02-03	**0925-0010**
RC51 00-05 (todos)	**0925-0011**
CBR1000RR 04-08	**0925-0010**
VTR1000F 98-05	**0925-0011**
CBR1100XX 97-03	**0925-0010**
ST1100/1300 91-08 (todos)	**0925-0010**
GL1800 Gold Wing (todos)	**0925-0010**
KAWASAKI	
KL250 78-84	**0925-0010**
KLX250 79-80, 94-96	**0925-0010**
KLX300 97-05	**0925-0010**
ZX600E ZX-6 90-01	**0925-0010**
ZX-6R 95-02/07-08	**0925-0010**
ZX-6RR 03-06	**0925-0010**

COMPATIBLE CON MODELO	N.º ART.
KAWASAKI (CONT.)	
ZX-6R 03-06	**0925-0010**
W650 00-01	**0925-0010**
EX650 06-08	**0925-0010**
ZR 7S 01-06	**0925-0011**
ZX 7 89-90	**0925-0011**
ZX 7 91-95	**0925-0010**
ZX-7R 93-03 (todos)	**0925-0010**
ZX-7RR 96-97	**0925-0010**
VN800/900 Vulcan 95-09 (todos)	**0925-0011**
ZX900A Ninja 84-86	**0925-0010**
ZX-9R 94-03 (todos)	**0925-0010**
Z1000 03-08	**0925-0010**
ZG1000A Concours 86-05	**0925-0010**
ZL1000A 87	**0925-0010**
ZX1000A Ninja 1000R 86-90	**0925-0011**
ZX10R 04	**0925-0010**
ZR1100 92-00 (todos)	**0925-0011**
ZX-11 90-01	**0925-0011**
ZX-11 00-04	**0925-0011**
ZX12 02-04	**0925-0011**
ZZ1200 02-05	**0925-0011**
ZX14 06-09	**0925-0011**
SUZUKI	
GSX600F Katana 92-97	**0925-0011**
GSX-R600 92-08 (todos)	**0925-0010**
RF600R 94-96	**0925-0010**
DL650 04-08	**0925-0010**
GSX 650S 08	**0925-0011**
SV650/S 99-08	**0925-0010**

COMPATIBLE CON MODELO	N.º ART.
SUZUKI (CONT.)	
GSX-R750 91-92	**0925-0011**
GSX-R750 93-08	**0925-0010**
RF900RR 94-97	**0925-0010**
GSX-R1000 01-08	**0925-0010**
DL1000 02-08	**0925-0011**
SV1000 03-07	**0925-0011**
TL1000R 98-03	**0925-0011**
TL1000S Super Sport 97-01	**0925-0011**
GSX-R1100 91-92	**0925-0011**
GSX-R1100 93-98	**0925-0010**
GSX1300R Hayabusa 99-04 (todos)	**0925-0011**
M1800R Intruder 06-08	**0925-0011**
YAMAHA	
FZR400 88-90	**0925-0010**
FZR600R 89-99	**0925-0010**
FZ6 04-05	**0925-0010**
YZF600R 94-05	**0925-0010**
YZF-R6 99-09	**0925-0010**
YZF750R 94-98	**0925-0010**
TDM850 92-93	**0925-0011**
FZR1000 89-95	**0925-0010**
GTS1000A 93-94	**0925-0010**
YZF1000R 97	**0925-0010**
YZF-R1 98	**0925-0010**
FZ1 01-08	**0925-0010**
FJR1300 03-05 (todos)	**0925-0011**
UNIVERSAL	
Kit pastillas 13 mm	**0925-0766**

PASTILLAS DE RECAMBIO DE 7,48 MM

DESCRIPCIÓN	N.º ART.	DESCRIPCIÓN	N.º ART.	DESCRIPCIÓN	N.º ART.	DESCRIPCIÓN	N.º ART.	DESCRIPCIÓN	N.º ART.
1,20 mm	**0926-1302**	1,70 mm	**0926-1312**	2,20 mm	**0926-1322**	2,70 mm	**0926-1332**	3,20 mm	**0926-1342**
1,25 mm	**0926-1303**	1,75 mm	**0926-1313**	2,25 mm	**0926-1323**	2,75 mm	**0926-1333**	3,25 mm	**0926-1343**
1,30 mm	**0926-1304**	1,80 mm	**0926-1314**	2,30 mm	**0926-1324**	2,80 mm	**0926-1334**	3,30 mm	**0926-1344**
1,35 mm	**0926-1305**	1,85 mm	**0926-1315**	2,35 mm	**0926-1325**	2,85 mm	**0926-1335**	3,35 mm	**0926-1345**
1,40 mm	**0926-1306**	1,90 mm	**0926-1316**	2,40 mm	**0926-1326**	2,90 mm	**0926-1336**	3,40 mm	**0926-1346**
1,45 mm	**0926-1307**	1,95 mm	**0926-1317**	2,45 mm	**0926-1327**	2,95 mm	**0926-1337**	3,45 mm	**0926-1347**
1,50 mm	**0926-1308**	2,00 mm	**0926-1318**	2,50 mm	**0926-1328**	3,00 mm	**0926-1338**	3,50 mm	**0926-1348**
1,55 mm	**0926-1309**	2,05 mm	**0926-1319**	2,55 mm	**0926-1329**	3,05 mm	**0926-1339**		
1,60 mm	**0926-1310**	2,10 mm	**0926-1320**	2,60 mm	**0926-1330**	3,10 mm	**0926-1340**		
1,65 mm	**0926-1311**	2,15 mm	**0926-1321**	2,65 mm	**0926-1331**	3,15 mm	**0926-1341**		

PASTILLAS DE RECAMBIO DE 9,48 MM

DESCRIPCIÓN	N.º ART.	DESCRIPCIÓN	N.º ART.	DESCRIPCIÓN	N.º ART.	DESCRIPCIÓN	N.º ART.	DESCRIPCIÓN	N.º ART.
1,20 mm	**0926-1372**	1,70 mm	**0926-1382**	2,20 mm	**0926-1392**	2,70 mm	**0926-1402**	3,20 mm	**0926-1412**
1,25 mm	**0926-1373**	1,75 mm	**0926-1383**	2,25 mm	**0926-1393**	2,75 mm	**0926-1403**	3,25 mm	**0926-1413**
1,30 mm	**0926-1374**	1,80 mm	**0926-1384**	2,30 mm	**0926-1394**	2,80 mm	**0926-1404**	3,30 mm	**0926-1414**
1,35 mm	**0926-1375**	1,85 mm	**0926-1385**	2,35 mm	**0926-1395**	2,85 mm	**0926-1405**	3,35 mm	**0926-1415**
1,40 mm	**0926-1376**	1,90 mm	**0926-1386**	2,40 mm	**0926-1396**	2,90 mm	**0926-1406**	3,40 mm	**0926-1416**
1,45 mm	**0926-1377**	1,95 mm	**0926-1387**	2,45 mm	**0926-1397**	2,95 mm	**0926-1407**	3,45 mm	**0926-1417**
1,50 mm	**0926-1378**	2,00 mm	**0926-1388**	2,50 mm	**0926-1398**	3,00 mm	**0926-1408**	3,50 mm	**0926-1418**
1,55 mm	**0926-1379**	2,05 mm	**0926-1389**	2,55 mm	**0926-1399**	3,05 mm	**0926-1409**		
1,60 mm	**0926-1380**	2,10 mm	**0926-1390**	2,60 mm	**0926-1400**	3,10 mm	**0926-1410**		
1,65 mm	**0926-1381**	2,15 mm	**0926-1391**	2,65 mm	**0926-1401**	3,15 mm	**0926-1411**		

PASTILLAS DE RECAMBIO DE 13 MM

DESCRIPCIÓN	N.º ART.	DESCRIPCIÓN	N.º ART.	DESCRIPCIÓN	N.º ART.	DESCRIPCIÓN	N.º ART.	DESCRIPCIÓN	N.º ART.
1,85 mm	**0926-2317**	2,15 mm	**0926-2323**	2,45 mm	**0926-2329**	2,75 mm	**0926-2335**	3,05 mm	**0926-2341**
1,90 mm	**0926-2318**	2,20 mm	**0926-2324**	2,50 mm	**0926-2330**	2,80 mm	**0926-2336**	3,10 mm	**0926-2342**
1,95 mm	**0926-2319**	2,25 mm	**0926-2325**	2,55 mm	**0926-2331**	2,85 mm	**0926-2337**	3,15 mm	**0926-2343**
2,00 mm	**0926-2320**	2,30 mm	**0926-2326**	2,60 mm	**0926-2332**	2,90 mm	**0926-2338**	3,20 mm	**0926-2344**
2,05 mm	**0926-2321**	2,35 mm	**0926-2327**	2,65 mm	**0926-2333**	2,95 mm	**0926-2339**		
2,10 mm	**0926-2322**	2,40 mm	**0926-2328**	2,70 mm	**0926-2334**	3,00 mm	**0926-2340**		

DESCARGO DE RESPONSABILIDAD: CONSÚLTESE LA PÁGINA 4 PARA INFORMACIÓN IMPORTANTE RELATIVA A CUESTIONES DE GARANTÍA Y NORMATIVA DE CONTROL DE EMISIONES.

Todos los nºs de artículo en **MAGENTA** son nuevos para 2021







KIT BÁSICO DE PASTILLAS DE REGLAJE DE VÁLVULAS

HONDA

- Para motos Honda con reglaje por pastillas con pastillas de 7,5 mm
- Incluye cinco de cada uno de los siguientes tamaños de pastillas y caja de pastillas de reglaje: 1,80; 1,85; 1,90; 1,95; 2,00; 2,05; 2,10; 2,15; 2,20; 2,25

KAWASAKI

- Para motos Kawasaki con reglaje por pastillas con pastillas de 7,5 mm
- Incluye cinco de cada uno de los siguientes tamaños y caja de pastillas de reglaje: 2,60; 2,65; 2,70; 2,75; 2,80; 2,85; 2,90; 2,95; 3,00; 3,05

SUZUKI

- Para motos Suzuki con reglaje por pastillas con pastillas de 7,5 mm
- Incluye cinco de cada uno de los siguientes tamaños y caja de pastillas de reglaje: 1,40; 1,45; 1,50; 1,55; 1,60; 1,65; 1,70; 1,75; 1,80; 1,85

YAMAHA

- Para motos Yamaha con reglaje por pastillas con pastillas de 7,5 mm
- Incluye cinco de cada uno de los siguientes tamaños y caja de pastillas de reglaje: 1,50; 1,55; 1,60; 1,65; 1,70; 1,75; 1,80; 1,85; 1,90; 1,95

KAWASAKI

- Para motos Kawasaki con reglaje por pastillas con pastillas de 9,5 mm
- Incluye cinco de cada uno de los siguientes tamaños y caja de pastillas de reglaje: 2,30; 2,35; 2,40; 2,45; 2,50; 2,55; 2,60; 2,65; 2,70; 2,75

KITS BÁSICOS

DESCRIPCIÓN	N.º ART.
Kit básico Honda 7,5 mm	**13-7013**
Kit básico Kawasaki 7,5 mm	**13-7014**

DESCRIPCIÓN	N.º ART.
Kit básico Suzuki 7,5 mm	**13-7015**
Kit básico Yamaha 7,5 mm	**13-7016**

DESCRIPCIÓN	N.º ART.
Kit básico Kawasaki 9,5 mm	**13-7017**

PASTILLAS DE 7,5 MM

- Para motos con reglaje por pastillas con pastillas de 7,5 mm
- Disponible en packs de cinco

DESCRIPCIÓN	N.º ART.
Pastilla de repuesto; 1,40	**13-6727**
Pastilla de repuesto; 1,45	**13-6728**
Pastilla de repuesto; 1,50	**13-6729**
Pastilla de repuesto; 1,55	**13-6730**
Pastilla de repuesto; 1,60	**13-6731**
Pastilla de repuesto; 1,65	**13-6732**
Pastilla de repuesto; 1,70	**13-6733**
Pastilla de repuesto; 1,75	**13-6734**
Pastilla de repuesto; 1,80	**13-6735**

DESCRIPCIÓN	N.º ART.
Pastilla de repuesto; 1,85	**13-6736**
Pastilla de repuesto; 1,90	**13-6737**
Pastilla de repuesto; 1,95	**13-6738**
Pastilla de repuesto; 2,00	**13-6739**
Pastilla de repuesto; 2,05	**13-6740**
Pastilla de repuesto; 2,10	**13-6741**
Pastilla de repuesto; 2,15	**13-6742**
Pastilla de repuesto; 2,20	**13-6743**
Pastilla de repuesto; 2,25	**13-6744**

DESCRIPCIÓN	N.º ART.
Pastilla de repuesto; 2,30	**13-6745**
Pastilla de repuesto; 2,35	**13-6746**
Pastilla de repuesto; 2,40	**13-6747**
Pastilla de repuesto; 2,45	**13-6748**
Pastilla de repuesto; 2,50	**13-6749**
Pastilla de repuesto; 2,55	**13-6750**
Pastilla de repuesto; 2,60	**13-6751**
Pastilla de repuesto; 2,65	**13-6752**
Pastilla de repuesto; 2,70	**13-6753**

DESCRIPCIÓN	N.º ART.
Pastilla de repuesto; 2,75	**13-6754**
Pastilla de repuesto; 2,80	**13-6755**
Pastilla de repuesto; 2,85	**13-6756**
Pastilla de repuesto; 2,95	**13-6758**
Pastilla de repuesto; 3,00	**13-6759**
Pastilla de repuesto; 3,05	**13-6760**

PASTILLAS DE 9,5 MM

- Para motos con reglaje por pastillas con pastillas de 9,5 mm
- Disponible en packs de cinco

DESCRIPCIÓN	N.º ART.
Pastilla de repuesto; 2,20	**13-6774**
Pastilla de repuesto; 2,25	**13-6775**
Pastilla de repuesto; 2,30	**13-6776**
Pastilla de repuesto; 2,35	**13-6777**
Pastilla de repuesto; 2,40	**13-6778**

DESCRIPCIÓN	N.º ART.
Pastilla de repuesto; 2,45	**13-6779**
Pastilla de repuesto; 2,50	**13-6780**
Pastilla de repuesto; 2,55	**13-6781**
Pastilla de repuesto; 2,60	**13-6782**
Pastilla de repuesto; 2,65	**13-6783**

DESCRIPCIÓN	N.º ART.
Pastilla de repuesto; 2,70	**13-6784**
Pastilla de repuesto; 2,75	**13-6785**
Pastilla de repuesto; 2,80	**13-6786**
Pastilla de repuesto; 2,85	**13-6787**
Pastilla de repuesto; 2,90	**13-6788**

DESCRIPCIÓN	N.º ART.
Pastilla de repuesto; 2,95	**13-6789**
Pastilla de repuesto; 3,00	**13-6790**
Pastilla de repuesto; 3,05	**13-6791**

HONDA/YAMAHA

- Para motos Honda y Yamaha con reglaje por pastillas con pastillas de 25 mm
- Incluye dos de cada uno de los siguientes tamaños y caja de pastillas de reglaje: 2,30; 2,40; 2,50; 2,55; 2,60; 2,70; 2,80; 2,90; 3,00; 3,10
- Pastillas de repuesto disponibles en packs de cinco

DESCRIPCIÓN	N.º ART.
Kit básico	**KL13-7005**
Pastillas de repuesto; 2,40	**13-7526**
Pastillas de repuesto; 2,50	**13-7528**
Pastillas de repuesto; 2,55	**13-7529**
Pastillas de repuesto; 2,60	**13-7622**
Pastillas de repuesto; 2,65	**13-7623**
Pastillas de repuesto; 2,70	**13-7624**

DESCRIPCIÓN	N.º ART.
Pastillas de repuesto; 2,75	**13-7625**
Pastillas de repuesto; 2,80	**13-7626**
Pastillas de repuesto; 2,85	**13-7627**
Pastillas de repuesto; 2,90	**13-7628**
Pastillas de repuesto; 3,00	**13-7630**
Pastillas de repuesto; 3,10	**13-7632**

KAWASAKI/YAMAHA

- Para motos Kawasaki y Yamaha con reglaje por pastillas con pastillas de 29 mm
- Incluye dos de cada uno de los siguientes tamaños y caja de pastillas de reglaje: 2,30; 2,40; 2,50; 2,55; 2,60; 2,70; 2,80; 2,90; 3,00; 3,10
- Pastillas de repuesto disponibles en packs de cinco

DESCRIPCIÓN	N.º ART.
Kit básico	**KL13-7007**
Pastillas de repuesto; 2,30	**13-7637**
Pastillas de repuesto; 2,40	**13-7643**
Pastillas de repuesto; 2,50	**13-7645**
Pastillas de repuesto; 2,55	**13-7646**
Pastillas de repuesto; 2,60	**13-7647**

DESCRIPCIÓN	N.º ART.
Pastillas de repuesto; 2,65	**13-7648**
Pastillas de repuesto; 2,70	**13-7649**
Pastillas de repuesto; 2,75	**13-7650**
Pastillas de repuesto; 2,80	**13-7651**
Pastillas de repuesto; 2,85	**13-7652**
Pastillas de repuesto; 2,90	**13-7653**

KAWASAKI

- Para motos Kawasaki con reglaje por pastillas con pastillas de 13 mm
- Incluye dos de cada uno de los siguientes tamaños y caja de pastillas de reglaje: 2,30; 2,40; 2,50; 2,55; 2,60; 2,70; 2,80; 2,90; 3,00; 3,10
- Pastillas de repuesto disponibles en packs de cinco

DESCRIPCIÓN	N.º ART.
Kit básico	**KL13-7006**
Pastillas de repuesto; 2,50	**13-7689**
Pastillas de repuesto; 2,55	**13-7690**

DESCRIPCIÓN	N.º ART.
Pastillas de repuesto; 2,65	**13-7692**
Pastillas de repuesto; 2,70	**13-7693**

SUZUKI

- Para motos Suzuki con reglaje por pastillas con pastillas de 29,5 mm
- Incluye dos de cada uno de los siguientes tamaños y caja de pastillas de reglaje: 2,30; 2,40; 2,50; 2,55; 2,60; 2,70; 2,80; 2,90; 3,00
- Pastillas de repuesto disponibles en packs de cinco

DESCRIPCIÓN	N.º ART.
Kit básico	**KL13-7008**
Pastillas de repuesto; 2,30	**13-7663**
Pastillas de repuesto; 2,40	**13-7665**
Pastillas de repuesto; 2,50	**13-7667**
Pastillas de repuesto; 2,55	**13-7668**

DESCRIPCIÓN	N.º ART.
Pastillas de repuesto; 2,60	**13-7669**
Pastillas de repuesto; 2,65	**13-7670**
Pastillas de repuesto; 2,70	**13-7671**
Pastillas de repuesto; 2,75	**13-7672**

DESCARGO DE RESPONSABILIDAD: CONSÚLTESE LA PÁGINA 4 PARA INFORMACIÓN IMPORTANTE RELATIVA A CUESTIONES DE GARANTÍA Y NORMATIVA DE CONTROL DE EMISIONES.

TRW Lucas



Discos separadores de embrague



Discos separadores de embrague

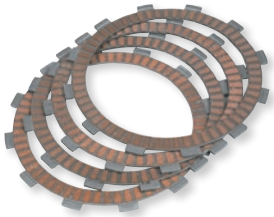

Discos separadores de embrague



Discos separadores de embrague en acero

DISCOS DE EMBRAGUE Y MUELLES

- Los kits de discos de fricción de embrague se suministran como kit por separado de los muelles y discos de chapa
- Se utilizan distintos materiales de fricción para cumplir la especificación original
- Los discos de fricción deberían tener un periodo de ajuste para prevenir el vidriado en la superficie de fricción
- El grosor y las dimensiones del disco separador se corresponden con el original
- Compruebe el color y el desgaste de los discos viejos y preferentemente sustitúyalos al mismo tiempo que los discos de fricción
- Algunos muelles de embrague son aproximadamente 10% más duros que los muelles originales
- El aumento en la resistencia de los muelles de embrague se alcanza gracias a la longitud adicional o el devanado más apretado

NOTA: Algunos aceites sintéticos aumentan el peligro de que el embrague patine con discos de fricción.

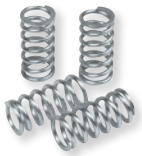

Kit de muelle



Embrague BMW

POWER KITS

- Discos y separadores de embrague en un set integral reforzado
- Alta resistencia al desgaste
- Altas prestaciones incluso bajo temperaturas máximas
- Transmisión de potencia sin pérdida incluso bajo usos extremos

* Disponible para los modelos seleccionados; véase la tabla

COMPATIBLE CON MODELO	KIT DISCOS DE FRICCIÓN	JUEGO DE MUELLES	JUEGOS DE DISCOS DE CHAPA
APRILIA			
AF1 125 90-92	**1131-1726**	-	-
MX 125 04-06	**1131-1726**	-	-
125 Classic 96-01	**1131-1726**	-	-
RS 125 Extrema 90-95	**1131-1726**	-	-
125 Pegaso 91-95	**1131-1726**	-	-
125 Tuono 03-04	**1131-1726**	-	-
RS 125 Replica 96-02	**1131-1726**	-	-
RS 125 Replica Extrema 03-12	**1131-1726**	-	-
125 Red Rose 89-95	**1131-1726**	**1131-1558**	-
RS 250 95-01	**1131-1665**	**1131-1558**	-
650 Moto 6.5 95-99	**1131-1732**	**1131-1605**	-
650 Pegaso 93-04	**1131-1732**	**1131-1605**	-
650 Pegaso Factory 07-09	**1131-1713**	-	**1131-2479**
650 Pegaso Strada 05-09	**1131-1713**	-	**1131-2479**
650 Pegaso Trail 05-09	**1131-1713**	-	**1131-2479**
ETV 1000 CapoNord 01-07	**1131-1725**	**1131-1605**	-
RST 1000 Futura 01-04	**1131-1725**	**1131-1605**	-
SL 1000 Falco 00-04	**1131-1725**	**1131-1605**	-
RSV 1000 Mille 98-01	**1131-1725**	**1131-1605**	-
RSV 1000 Mille R 02-03	**1131-1725**	**1131-1605**	-
RSV 1000 Mille R 04-08	**1131-1725**	**1131-1605**	-
RSV 1000 Tuono 02-06	**1131-1725**	**1131-1605**	-
RSV 1000 Tuono R 06-08	**1131-1725**	**1131-1605**	-
RSV4 1000 Factory, R 09-13	**1131-1725**	**1131-3398**	-
RSV4 1000 R APRC 11-	-	**1131-3398**	-
RSV 1000 Tuono R 11-	-	**1131-3398**	-
RSV 1000 Tuono R APRC 11-	-	**1131-3398**	-
BETA			
RR 125 06-08	**1131-1687**	-	**1131-1749**
350 Alp 4.0 03-08	-	-	**1131-1765**
BIMOTA			
SB 8 996 Santamonica 05-06	**1131-1683**	-	**1131-2364**
BMW			
R 45 81-	**1131-1727**	-	-
R 45 N 81-	**1131-1727**	-	-
R 50/5 69-72	**1131-1729**	-	-
R 60/5 69-72	**1131-1729**	-	-
R 60/6 74-76	**1131-1729**	-	-
R 60/7 76-80	**1131-1729**	-	-
F 650 94-00	**1131-1732**	**1131-1605**	-
F 650 GS 01-04	-	**1131-1605**	-
F 650 GS 05-07	**1131-2789**	**1131-1605**	-
F 650 GS Dakar 01-04	-	**1131-1605**	-
F 650 GS Dakar 05-07	**1131-2789**	**1131-1605**	-
F 650 CS 02-04	-	**1131-1605**	-

DISCOS DE FRICCIÓN DE EMBRAGUE

- Revolucionario material de fricción en embragues especial para pilotos deportivos, de carretera y de competición rápidos
- Ideal para todas las aplicaciones de alto rendimiento
- Resistencia térmica optimizada y mayor durabilidad
- Combinación perfecta de mejores materiales base con alto contenido en carbono
- Compresibilidad muy baja, por lo que el embrague no patina o se atora incluso a velocidades y pares de giro muy elevados

COMPATIBLE CON MODELO	KIT DISCOS DE FRICCIÓN	JUEGO DE MUELLES	JUEGOS DE DISCOS DE CHAPA
BMW (CONT.)			
F 650 CS, Scarver 05-07	**1131-2789**	**1131-1605**	-
R 65 81-92	**1131-1727**	-	-
R 65 GS 81-92	**1131-1727**	-	-
R 65 RT 82-86	**1131-1727**	-	-
K 75 C 85-88	**1131-2788**	-	-
K 75 RT 85-94	**1131-2788**	-	-
K 75 S 85-94	**1131-2788**	-	-
R 75/5 69-73	**1131-1729**	-	-
R 75/6 73-76	**1131-1729**	-	-
R 75/7 76-80	**1131-1729**	-	-
F 800 GS 08-12	**1131-3081**[2]	-	-
F 800 R 09-12	**1131-3081**[2]	-	-
F 800 S 06-10	**1131-3081**[2]	-	-
F 800 ST 06-12	**1131-3081**[2]	-	-
R 80 80-	**1131-1727**	-	-
R 80 GS 80-94	**1131-1727**	-	-
R 80 ST 82-84	**1131-1727**	-	-
R 80/7 77-80	**1131-1729**	-	-
R 850 GS 94-98	**1131-1730**	-	-
R 850 R 94-98	**1131-1730**	-	-
R 850 RT 94-98	**1131-1730**	-	-
R 90/6 73-76	**1131-1729**	-	-
R 90 S 73-76	**1131-1729**	-	-
HP4 1000 RR 12-14	**1131-3082**	-	-
	1131-3082[2]	-	-
K 1 1000 89-93	**1131-1730**	-	-
K 100 LT 83-93	**1131-1730**	-	-
K 100 RS 83-93	**1131-1730**	-	-
K 100 RT 83-93	**1131-1730**	-	-
R 100 CS 81-	**1131-1727**	-	-
R 100 GS 87-95	**1131-1727**	-	-
R 100 RS 81-84	**1131-1727**	-	-
R 100 RT 81-	**1131-1727**	-	-
R 100/7 76-80	**1131-1729**	-	-
R 100/T, RT 78-80	**1131-1729**	-	-
R 100 RS 76-80	**1131-1729**	-	-
R 100 S 76-80	**1131-1729**	-	-
S 1000 R 14-	**1131-3082**	-	-
	1131-3082[2]	-	-
S 1000 RR 10-14	**1131-3082**	-	-
	1131-3082[2]	-	-
K 1100 LT, RS 93-00	**1131-1730**	-	-
R 1100 GS 93-99	**1131-1730**	-	-

[2] Disco de fricción de embrague

DESCARGO DE RESPONSABILIDAD: CONSÚLTESE LA PÁGINA 4 PARA INFORMACIÓN IMPORTANTE RELATIVA A CUESTIONES DE GARANTÍA Y NORMATIVA DE CONTROL DE EMISIONES.

PARTS EUROPE STREET 2021

TRW Lucas

DISCOS DE EMBRAGUE Y MUELLES (CONT.)

COMPATIBLE CON MODELO	KIT DISCOS DE FRICCIÓN	JUEGO DE MUELLES	JUEGOS DE DISCOS DE CHAPA
BMW (CONT.)			
R 1100 R 95-00	**1131-1730**	-	-
R 1100 RS 93-01	**1131-1730**	-	-
R 1100 RT 93-00	**1131-1730**	-	-
R 1100 S 98-05	**1131-1735**	-	-
R 1150 GS 99-03	**1131-1735**	-	-
R 1150 R 01-06	**1131-1735**	-	-
R 1150 RS 01-05	**1131-1735**	-	-
R 1150 RT 01-05	**1131-1735**	-	-
K 1200 LT 97-09	**1131-1734**	-	-
K 1200 R (enero-abril) 06	**1131-2345**	-	-
K 1200 R (después de abril) 06	**1131-2346**[1]	-	-
K 1200 S (enero-abril) 06	**1131-2345**	-	-
K 1200 S (después de abril) 06	**1131-2346**[1]	-	-
K 1200 RS 97-05	**1131-1734**	-	-
K 1200 GT 02-05	**1131-1734**	-	-
K 1200 GT 06-	**1131-2345**	-	-
K 1200 GT 06-	**1131-2346**[1]	-	-
R 1200 C 98-	**1131-1735**	-	-
R 1200 CL 03-	**1131-1735**	-	-
R 1200 GS, GS Adventure 04-12	**1131-1737**	-	-
R 1200 nineT 14-	**1131-1737**	-	-
R 1200 R 07-10	**1131-1737**	-	-
R 1200 R 11-14	**1131-1737**	-	-
R 1200 RT 05-13	**1131-1737**	-	-
R 1200 S 06-08	**1131-1737**	-	-
R 1200 ST 05-07	**1131-1737**	-	-
1200 HP2 Enduro 06-07	**1131-1737**	-	-
1200 HP2 Megamoto 07-11	**1131-1737**	-	-
CAGIVA			
W8 125 92-96	**1131-1659**	-	-
WRE 125 94-00	**1131-1717**	-	-
125 Mito 89-06	**1131-1659**	-	-
125 Roadster 94-01	**1131-1659**	-	-
125 Supercity 91-94	**1131-1659**	-	-
125 Planet 97-02	**1131-1659**	-	-
125 Raptor 04-05	**1131-1659**	-	-
500 Canyon 98-01	**1131-1646**	-	-
W16 600 93-00	**1131-1646**	-	-
600 River 95-98	**1131-1646**	-	-
900 Elefant I.E 91-94	**1131-2348**[1]	-	-
1000 Navigator 00-05	**1131-2768**	-	-
1000 Raptor 00-05	**1131-2768**	-	-
1000 Xtra-Raptor 02-05	**1131-2768**	-	-
CH			
WSM 125 06-07	**1131-1687**	-	**1131-1749**
WXE 125 06-07	**1131-1687**	-	**1131-1749**
DERBI			
GPR 50 Nude 04-08	**1131-1724**	-	-
GPR 50 98-03	**1131-1724**	-	-
Senda L 50 99-02	**1131-1724**	-	-
Senda R 50 95-04	**1131-1724**	-	-
Senda R Racing 04-	**1131-1724**	-	-
Senda X-treme R 03-11	**1131-1724**	-	-
Senda X-treme SM 03-11	**1131-1724**	-	-
659 Mulhacen 06-08	**1131-1693**	**1131-1568**	-
DUCATI			
748 Biposto 95-03	**1131-2348**[1]	-	-
748 R 00-03	**1131-2348**[1]	-	-
748 S 97-03	**1131-2348**[1]	-	-
749 Dark, R, S 04-07	**1131-2348**[1]	-	-
900 Monster 93-02	**1131-2348**[1]	-	-
900 SL 91-97	**1131-2348**[1]	-	-
900 SS 91-03	**1131-2348**[1]	-	-
916 94-98	**1131-2348**[1]	-	-
916 ST4 99-02	**1131-2348**[1]	-	-
939 Hypermotard/SP 16-	**1131-3084**[2]	-	-
939 Hyperstrada 16-	**1131-3084**[2]	-	-
944 ST2 97-03	**1131-2348**[1]	-	-
992 ST3 04-07	**1131-2348**[1]	-	-
996 99-01	**1131-2348**[1]	-	-
996 ST4S 01-05	**1131-2348**[1]	-	-
996 Monster S4R 03-07	**1131-2348**[1]	-	-
998 Matrix 04-05	**1131-2348**[1]	-	-
998 Monster S4R 06-07	**1131-2348**[1]	-	-
998 S 04-06	**1131-2348**[1]	-	-
999 02-07	**1131-2348**[1]	-	-

COMPATIBLE CON MODELO	KIT DISCOS DE FRICCIÓN	JUEGO DE MUELLES	JUEGOS DE DISCOS DE CHAPA
DUCATI (CONT.)			
1098 07-08	**1131-2348**[1]	-	-
1000 GT 05-07	**1131-2348**[1]	-	-
1000 Monster 04-05	**1131-2348**[1]	-	-
1000 Monster S2R, S4R 06-08	**1131-2348**[1]	-	-
1000 Multistrada 02-07	**1131-2348**[1]	-	-
1000 SS 02-04	**1131-2348**[1]	-	-
1000 Sport 05-07	**1131-2348**[1]	-	-
1100 Hypermotard, S 08-10	**1131-2348**[1]	-	-
1100 Monster, S 09-10	**1131-2348**[1]	-	-
1100 Monster/Evo/Diesel 11-13	**1131-3084**[2]	-	-
1100 Streetfighter, S 10-	**1131-2348**[1]	-	-
1198, S 09-10	**1131-2348**[1]	-	-
1199 Panigale/R/S 12-	**1131-3084**[2]	-	-
1200 Monster/S/ R 14-	**1131-3084**[2]	-	-
1200 Diavel 11-16	**1131-3084**[2]	-	-
1200 XDiavel 16-	**1131-3084**[2]	-	-
1200 Multistrada/S 10-15	**1131-3084**[2]	-	-
1200 Multistrada S Pike's Peak 16-	**1131-3084**[2]	-	-
HM			
CRE 125 90-99	**1131-1717**	-	-
HONDA			
CB 50 J 77-81	**1131-2109**	**1131-1559**	-
CY 50 78	**1131-2109**	**1131-1559**	-
MB 50 S 80-82	**1131-2109**	**1131-1559**	-
MBX 50 SD 83-86	**1131-2109**	**1131-1559**	-
MT 50 S 80-	**1131-2109**	**1131-1559**	-
MTX 50 S 83-87	**1131-2109**	**1131-1559**	-
NSR 50 S 89-00	**1131-2109**	**1131-1559**	-
NSR 75 92-00	-	**1131-1559**	-
MB 80 S 80-	-	**1131-1559**	-
MBX 80 SW 83-	-	**1131-1559**	-
MBX 80 SW2 87-	-	**1131-1559**	-
MBX 80 SWD 83-85	-	**1131-1559**	-
MBX 80 SWZ 83-85	-	**1131-1559**	-
MT 80 S 80-	-	**1131-1559**	-
NSR 80 88-99	-	**1131-1559**	-
CA 125 Rebel 95-97	-	**1131-2792**	**1131-1758**
CA 125 Rebel 98-00	-	**1131-2792**	**1131-1758**
CB 125 J 75-81	-	**1131-1560**	-
CB 125 T/T2 78-81	-	**1131-1564**	-
CG 125 01-08	-	**1131-1587**	**1131-1758**
CLR 125 Cityfly 98-99	-	**1131-2792**	**1131-1758**
CM 125 C 82	-	**1131-1564**	**1131-1758**
MTX 125 RW 85-91	-	**1131-1560**	-
NSR 125 R 88-03	**1131-1620**	**1131-1562**	-
NX 125 89-97	-	**1131-1587**	**1131-1758**
VT 125 C Shadow 99-08	-	-	**1131-1763**
XL 125 R 85-91	-	**1131-1564**	**1131-1758**
XLR 125 98-99	-	**1131-2792**	**1131-1758**
XLV 125 Varadero 01-11	-	-	**1131-1763**
CM 185 T 78-82	-	**1131-1564**	**1131-1758**
CM 200 T 80-81	-	**1131-1576**	**1131-1758**
MTX 200 RW 85-	-	**1131-1560**	-
MTX 200 RW 83-84	-	**1131-1560**	-
XL 200 R 83-89	-	-	**1131-1758**
CRF 230 L 08-10		**1131-2792**	-
CRF 230 M 08-10	-	**1131-2792**	-
CB 250 N 79-82	**1131-1617**	**1131-1570**	-
CB 250 T/T2 78-	**1131-1617**	**1131-1569**	-
CB 250 RS 80-84	-	**1131-1564**	-
CB 250 G 74-76	-	**1131-1560**	-
CB 250 N 92-97	**1131-1633**	**1131-1576**	-
CB 250 Two Fifty 93-05	**1131-1633**	**1131-1576**	-
CJ 250 T 77-78	-	**1131-1576**	-
CM 250 C 82-	**1131-1633**	**1131-1569**	-
CMX 250 Rebel 96-02	**1131-1633**	**1131-2795**	-
NX 250 88-93	-	**1131-1564**	-
XL 250 R 81-83	-	**1131-1564**	**1131-1763**
XL 250 R 84-87	-	**1131-1560**	-
XL 250 S 80	-	**1131-1564**	-
CB 350 F/F1 73-76	**1131-1617**	**1131-1569**	-
CB 350 K4 74	-	**1131-1559**	-
CB 360 G 73-76	-	**1131-1580**	-

[1] Power kit. [2] Disco de fricción de embrague

DISCOS DE EMBRAGUE Y MUELLES continúa en la página siguiente.

DESCARGO DE RESPONSABILIDAD: CONSÚLTESE LA PÁGINA 4 PARA INFORMACIÓN IMPORTANTE RELATIVA A CUESTIONES DE GARANTÍA Y NORMATIVA DE CONTROL DE EMISIONES.

PARTS EUROPE STREET 2021

TRW Lucas

DISCOS DE EMBRAGUE Y MUELLES (CONT.)

COMPATIBLE CON MODELO	KIT DISCOS DE FRICCIÓN	JUEGO DE MUELLES	JUEGOS DE DISCOS DE CHAPA
HONDA (CONT.)			
CJ 360 T 76-78	-	1131-1580	-
CB 400 F 75-77	1131-1617	1131-1580	-
CB 400 N 79-82	1131-1617	1131-1593	-
CB 400 Twin 78-82	1131-1617	1131-1593	-
CBR 400 88-89	-	1131-1562	-
CBR 400 90-94	1131-1624	1131-1581	-
CM 400 T 79-82	1131-1617	1131-1569	-
NSR 400 R 85-89	1131-1618	1131-1564	1131-1764
NV 400 92-02	1131-1620	1131-1578	-
VFR 400 85-86	-	1131-1562	-
VFR 400 87-88	-	1131-1564	-
CB 450 N 85-	1131-1617	1131-1569	-
CB 450 S 86-89	1131-1617	1131-1569	-
CB 450 SC 85-	1131-1617	1131-1569	-
CMX 450 Rebel 86-87	1131-1617	1131-1569	-
CB 500 94-03	1131-1624	1131-1581	-
CB 500 74-77	-	1131-1560	-
CBF 500 04-07	1131-1624	-	-
CX 500 79-82	1131-1619	1131-1587	-
CX 500 C 80-	1131-1619	1131-1587	-
CX 500 E 82-	1131-1619	1131-1587	-
FT 500 C 82-	-	1131-1569	1131-1764
GL 500 D 81-82	1131-1619	1131-1587	-
GL 500 D 83	-	1131-1564	-
NX 500 88-99	1131-1622	1131-1570	1131-1759
VF 500 F 84-85	-	1131-1564	-
VF 500 F2 84-85	-	1131-1564	-
VT 500 C 83	1131-1620	-	-
VT 500 E 83-85	1131-1620	1131-1569	-
XBR 500 S 85-90	1131-1621	1131-1570	1131-1759
XL 500 R 82-84	1131-1617	1131-1569	-
XL 500 S 79-81	1131-1617	1131-1569	-
CB 550 F1,F2,K3 75-	1131-1619	1131-1564	-
CBX 550 F,F2 82-85	-	1131-1577	-
CB 600 Hornet 98-01	1131-1630	-	1131-1768
CB 600 Hornet 02-06	1131-1630	-	1131-1768
CB 600 Hornet 07-13	1131-1618	1131-1595	1131-2361
CBF 600 04-07	1131-1630	-	1131-1768
CBF 600 08-12	1131-1618	1131-1595	1131-2361
CBR 600 RR 03-16	1131-1618	1131-1595	1131-1757
CBR 600 F 87-88	-	1131-1567	-
CBR 600 F 89-90	-	1131-1593	-
CBR 600 F 91-94	1131-1630	-	1131-1768
CBR 600 F 95-98	1131-1630	-	1131-1768
CBR 600 F 99-01	-	1131-1579	1131-2817
CBR 600 F 02-06	1131-1618	1131-1591	1131-2361
CBR 600 F 11-13	1131-1618	1131-1591	1131-2361
CBR 600 F, Sport 01-02	1131-1618	1131-1591	1131-1757
VT 600 C 88-90	1131-1624	1131-1581	-
VT 600 C 91-00	1131-1624	1131-1581	-
XL 600 LM 85-86	1131-1622	1131-1570	1131-1759
XL 600 R 83-87	1131-1622	1131-1570	1131-1759
XL 600 V Transalp 87-99	1131-1624	1131-1581	-
CB 650 79-81	-	1131-1564	-
CB 650 C 80-81	-	1131-1564	-
CB 650 SC 82-85	-	1131-1564	-
CB650 FA 14-	1131-1624	-	1131-2817
CBR 650 F 14-	1131-1624	-	1131-2817
CX 650 C 83-85	-	1131-1567	-
CX 650 E 83-85	-	1131-1567	-
FMX 650 05-08	1131-1622	1131-1570	1131-1759
FX 650 Vigor 99-00	1131-1622	1131-1570	1131-1759
GL 650 D 83-86	-	1131-1567	-
NTV 650 V Deauville 98-05	1131-1626	1131-1581	1131-1764
NTV 650 Revere 88-97	1131-1626	1131-1581	1131-1764
NX 650 Dominator 88-96	1131-1622	1131-1570	1131-1759
NX 650 Dominator 97-02	1131-1622	1131-1570	1131-1759
SLR 650 97-98	1131-1622	1131-1570	1131-1759
XL 650 V Transalp 00-01	1131-1626	1131-1578	1131-1764
XL 650 V Transalp 02-07	1131-1626	1131-1578	1131-1764
XR 650 L 93-14	1131-1622	1131-1570	1131-1759
XRV 650 Africa Twin 88-90	1131-1626	1131-1578	1131-1764
NC 700 X 12-13	1131-1626	1131-1581	1131-1764
NC 700 X 14-	1131-1626	-	1131-1764
NT 700 Deauville 06-09	1131-1626	1131-1581	1131-1764
NT 700 Deauville 10-13	1131-1626	1131-1581	1131-1764

COMPATIBLE CON MODELO	KIT DISCOS DE FRICCIÓN	JUEGO DE MUELLES	JUEGOS DE DISCOS DE CHAPA
HONDA (CONT.)			
XL 700 Transalp 07-09	1131-1626	1131-1581	1131-1764
XL 700 Transalp 10-11	1131-1626	1131-1581	1131-1764
CB 750 C 81-82	1131-1627	1131-1564	-
CB 750 F 78-82	1131-1627	1131-1564	-
CB 750 F2 78-82	1131-1627	1131-1564	-
CB 750 K 79-81	1131-1627	1131-1564	-
CB 750 Seven Fifty 92-01	1131-1637	1131-2349	-
CBX 750 F 84-86	1131-1628	-	1131-2811
NC 750 X 14-	1131-1626	-	1131-1764
RVF 750 R 94-97	1131-1635	-	-
VF 750 C 82-84	1131-1628	1131-1566	1131-2811
VF 750 S 82-87	1131-1628	1131-1566	1131-2811
VF 750 F 83-87	1131-1629	-	1131-2812
VF 750 C 93-00	1131-1630	1131-1578	1131-1768
VFR 750 F 86-89	1131-1630	1131-1578	1131-1768
VFR 750 F 90-99	1131-1630	1131-1578	1131-1768
VT 750 DC Black Widow 00-04	1131-1626	1131-1578	1131-1764
VT 750 DC Shadow Spirit 07-09	1131-1626	1131-1578	1131-1764
VT 750 C 86-	1131-1628	-	-
VT 750 C Shadow, Shadow Spirit 10-16	1131-1626	1131-1578	1131-1764
VT 750 S 10-13	1131-1626	1131-1578	1131-1764
VT 750 C Shadow 97-09	1131-1626	1131-1578	1131-1764
XLV 750 R 83-89	1131-1628	-	-
XRV 750 Afrika Twin 90-92	1131-1629	1131-1562	-
XRV 750 Afrika Twin 93-02	1131-1629	1131-1562	-
PC 800 Pacific Coast 89-98	1131-1629	-	-
VFR 800 98-99	1131-1630	1131-1579	1131-1768
VFR 800 00-01	-	1131-1579	1131-1757
VFR 800 01	-	1131-1579	1131-1757
VFR 800 02-13	1131-1618	1131-1579	1131-1757
CB 900 F Hornet 02-07	1131-1618	1131-1591	1131-1757
CB 900 F2 82-	1131-1627	1131-1564	-
CBR 900 RR 92-95	1131-1630	1131-1578	1131-1755
CBR 900 RR 96-97	-	1131-1591	-
CBR 900 RR 98-99	1131-1618	1131-1591	1131-1757
CBR 900 RR 00-01	1131-1630	1131-1591	1131-1755
CBR 954 RR 02-03	1131-1630	1131-1591	1131-1755
CB 1000 Super Four 93-95	1131-1631	1131-1579	1131-1761
CB 1000 R 08-14	1131-1643	-	1131-2362
CBF 1000 06-13	1131-1643	-	1131-2362
CBR 1000 F 87-88	1131-1631	1131-1579	1131-1761
CBR 1000 F 89-99	1131-1631	1131-1579	1131-1761
CBR 1000 RR 04-07	1131-1643	-	1131-2362
CBR 1000 RR, RA Fireblade ABS 08-16	1131-2333	-	-
GL 1000 (a partir del nº de motor 2002384) 77-79	-	1131-1565	1131-2812
VF 1000 F/F2 84-85	1131-1632	-	-
VF 1000 R 84-86	1131-1632	-	-
VTR 1000 Firestorm 97-	1131-2330	-	1131-2358
VTR 1000 SP-1 00-01	1131-1640	1131-2351	1131-1756
VTR 1000 SP-2 02-07	1131-1640	1131-2351	1131-1756
XL 1000 Varadero 99-02	1131-2330	-	1131-2358
XL 1000 Varadero 03-11	1131-1635	-	1131-2813
XL 1000 Varadero 11-13	-	-	1131-3382
CB 1100 A 13-16	1131-1635	-	1131-2813
CB 1100 EX 14-	1131-1635	-	1131-2813
CB 1100 F 83	1131-1627	1131-1564	1131-2808
CB 1100 R 82	1131-1627	1131-1564	1131-2808
CB 1100 SF X-eleven 00-03	1131-1640	1131-2351	1131-1756
CBR 1100 XX 97-98	1131-2771	1131-1574	1131-2809
CBR 1100 XX 99-08	1131-1640	1131-2351	1131-1756
ST 1100 Pan European 90-97	-	-	1131-2358
ST 1100 Pan European 98-01	-	-	1131-2358
VF 1100 C 83	1131-1627	-	-
VT 1100 C2 95-99	1131-1632	-	1131-1761
VT 1100 C3 98-02	1131-1632	-	1131-1761
VT 1100 C 85-89	1131-2745	-	1131-2811
VT 1100 C 94	1131-2745	-	1131-2811
VFR 1200 F 10-14	1131-2333	-	-
CB 1300 X4 97-99	1131-2330	-	1131-2358
CB 1300 03-09	1131-1635	1131-1574	1131-2813
ST 1300 Pan European 02-13	1131-1627	-	1131-2819
VT 1300 CX 10-14	1131-1627	-	1131-2819
VTX 1300 03-08	1131-1627	-	1131-2819

DESCARGO DE RESPONSABILIDAD: CONSÚLTESE LA PÁGINA 4 PARA INFORMACIÓN IMPORTANTE RELATIVA A CUESTIONES DE GARANTÍA Y NORMATIVA DE CONTROL DE EMISIONES.

PARTS EUROPE STREET 2021

DISCOS DE EMBRAGUE Y MUELLES (CONT.)

COMPATIBLE CON MODELO	KIT DISCOS DE FRICCIÓN	JUEGO DE MUELLES	JUEGOS DE DISCOS DE CHAPA
HONDA (CONT.)			
GL 1800 Gold Wing 01-16	**1131-1627**	-	**1131-2808**
GL 1800 Gold Wing F6B 13-16	**1131-1627**	-	**1131-2808**
VTX 1800 01-08	**1131-1627**	-	**1131-2808**
HUSQVARNA			
TE 610 92-97	**1131-1646**	-	**1131-1740**
SM 630 01-09	**1131-1664**	**1131-2793**	**1131-2801**
HYOSUNG			
GA 125 Cruise 99-03	**1131-1663**	-	-
GF 125 99-03	**1131-1663**	-	-
GT 125 Naked 04-06	**1131-1663**	-	-
GT 125 R Supersport 07-	**1131-1663**	-	-
GV 125 Aquila 05-09	**1131-1663**	-	-
RT 125 Karion 05-11	**1131-1663**	-	-
XRX 125 00-09	**1131-1663**	-	-
XRX 125 SM 07-08	**1131-1663**	-	-
KAWASAKI			
EL 125 97-07	-	**1131-1587**	-
KLX 125 03-06	**1131-1663**	**1131-1583**	-
KLX 125 10-14	**1131-2786**	-	-
KMX 125 86-87	**1131-1633**	**1131-1580**	-
KMX 125 95-03	-	**1131-1580**	-
Z 125 Pro 17-18	**1131-3389**	-	-
KDX 175 81-82	**1131-1645**	-	-
Z 200 82-83	-	**1131-1563**	-
Z 200 77-81	-	**1131-1563**	-
BJ 250 Estrella 94-02	-	**1131-1560**	-
EL 250 Eliminator 88-95	**1131-1655**	**1131-1563**	-
GPZ 250 83-88	**1131-1646**	**1131-1560**	-
KH 250 76-78	**1131-1645**	-	-
KL 250 80-84	-	**1131-1563**	-
KLR 250 80-84	-	**1131-1563**	-
KLR 250 85-03	-	**1131-1563**	-
KX 250 82-84	**1131-1646**	**1131-1565**	
KX 250 87-91	-	**1131-1562**	-
ZXR 250 89-95	-	**1131-1563**	-
EL 252 F 96-03	**1131-1655**	**1131-1560**	-
GPZ 305 84-89	**1131-1646**	**1131-1563**	-
GPZ 400 R 83-89	**1131-1647**	**1131-1563**	**1131-1741**
GPZ 400 R 85-	**1131-1647**	**1131-1563**	**1131-1741**
KH 400 74-79	**1131-1659**	-	-
Z 400 80-82	**1131-1647**	**1131-1565**	**1131-1741**
Z 400 F 84-	**1131-1647**	**1131-1563**	**1131-1741**
Z 400 78-80	-	**1131-1563**	-
Z 400 G 79-	-	**1131-1563**	-
ZX 400 85-86	**1131-1647**	**1131-1565**	-
ZXR 400 91-02	-	**1131-2349**	-
Z 440 80-81	-	**1131-1563**	-
Z 440 82-84	-	**1131-1563**	-
Z 440 LTD 80-83	-	**1131-1563**	-
Z 450 LTD 84-89	**1131-1647**	-	**1131-1741**
EN 500 90-03	**1131-1647**	-	**1131-1741**
ER-5 500 Twister 97-07	**1131-1647**	**1131-1565**	**1131-1741**
GPZ 500 S 87-03	**1131-1647**	-	**1131-1741**
KH 500 76-79	-	**1131-1563**	-
KLE 500 91-07	**1131-1647**	-	**1131-1741**
GPZ 550 84-89	**1131-1647**	**1131-1565**	**1131-1741**
GT 550 83-90	**1131-1647**	**1131-1565**	**1131-1741**
Z 550 81-	**1131-1647**	**1131-1565**	**1131-1741**
Z 550 F 83-	**1131-1647**	**1131-1563**	**1131-1741**
Z 550 GP 82-83	**1131-1647**	**1131-1563**	**1131-1741**
ZR 550 Zephyr 83-84	**1131-1647**	**1131-1565**	**1131-1741**
ZR 550 Zephyr 91-96	**1131-1647**	**1131-1565**	**1131-1741**
GPX 600 R 88-00	**1131-1647**	**1131-1565**	**1131-1741**
GPZ 600 R 85-89	**1131-1647**	**1131-1565**	**1131-1741**
KLR 600 84-93	**1131-1647**	**1131-1565**	**1131-1741**
ZL 600 Eliminator 85-87	**1131-1647**	-	**1131-1741**
ZL 600 Eliminator 96-97	**1131-1647**	-	**1131-1741**
ZX-6R 600 Ninja 95-99	**1131-1656**	**1131-1592**	**1131-1745**
	1131-3193[3]	-	-
ZX-6R 600 Ninja 00-01	**1131-1656**	**1131-1592**	-
	1131-3194[3]	-	-
ZX-6R 600 Ninja 03-04	**1131-1656**	**1131-1592**	-
	1131-3194[3]	-	-
ZX-6R 600 Ninja 07-16	**1131-1678**	-	-
ZX-6RR 600 03	**1131-1656**	**1131-1592**	

COMPATIBLE CON MODELO	KIT DISCOS DE FRICCIÓN	JUEGO DE MUELLES	JUEGOS DE DISCOS DE CHAPA
KAWASAKI (CONT.)			
ZX-6RR 600 Ninja 05-06	**1131-1678**	-	-
ZZR 600 90-92	**1131-1647**	**1131-1563**	**1131-1743**
ZZR 600 93-07	**1131-1647**	**1131-1590**	**1131-1743**
ZX-6R 636 Ninja 02-04	**1131-1656**	**1131-1592**	-
	1131-3194[3]	-	-
ZX-6R 636 Ninja 05-06	**1131-1678**	-	-
ZX-6R 636 Ninja 13-17	**1131-1678**	-	-
	1131-3193[3]	-	-
ER-6 650 N,F 06-08	**1131-1647**	**1131-1565**	-
ER-6 650 N,F 09-16	**1131-1647**	**1131-1565**	-
KLE 650 Versys 07-14	**1131-1647**	**1131-1565**	-
KLR 650 87-92	**1131-1647**	**1131-1563**	**1131-1741**
KLR 650 95-05	**1131-1649**	**1131-1565**	**1131-2354**
KLX 650 93-99	**1131-1647**	**1131-1563**	**1131-1741**
VN 650/S Vulcan 15-	**1131-1647**	**1131-1565**	-
W 650 99-05	**1131-1649**	-	**1131-1742**
Z 650 77-78	**1131-2334**	**1131-1563**	-
Z 650 78-79	**1131-2334**	**1131-1563**	-
Z 650 79-80	**1131-2334**	**1131-1563**	-
Z 650 81-83	**1131-2334**	**1131-1563**	-
GPX 750 R 85-89	**1131-1649**	-	**1131-1742**
GPZ 750 83-85	**1131-2334**	**1131-1563**	-
GPZ 750 R1 82	**1131-2334**	**1131-1563**	-
GPZ 750 R 85-86	**1131-1649**	**1131-1565**	-
VN 750 86-95	**1131-1649**	**1131-1563**	**1131-1742**
Z 750 81-84	**1131-2334**	**1131-1563**	-
Z 750 84-	**1131-2334**	**1131-1563**	-
Z 750 E 80	**1131-2334**	**1131-1563**	-
Z 750 GT 82-85	**1131-2334**	**1131-1563**	-
Z 750 LTD 80-82	**1131-2334**	**1131-1563**	-
Z 750 LTD 82-83	**1131-1649**	**1131-1563**	**1131-1742**
Z 750 LTD 83	**1131-1649**	**1131-1563**	-
Z 750 76-79	**1131-1649**	**1131-1563**	-
Z 750 04-10	**1131-1656**	**1131-1592**	-
	1131-3194[3]	-	-
Z 750, R 11-12	**1131-1656**	**1131-1592**	-
ZR 750 Zephyr 91-94	-	**1131-1565**	-
ZR 750 Zephyr 95-98	-	**1131-1586**	-
ZR-7 750 99-04	-	**1131-1586**	-
ZX-7R 750 Ninja 96-01	**1131-1649**	-	-
ZX-7R 750 Ninja 02-	**1131-1649**	-	-
ZXR 750 89-90	**1131-1647**	-	-
ZXR 750 91-95	**1131-1649**	-	-
ZXR 750 R 91-95	**1131-1649**	-	-
VN 800 95-05	**1131-1649**	**1131-1563**	**1131-1742**
VN 800 Drifter 01-04	**1131-1649**	**1131-1563**	-
W 800 11-14	**1131-1649**	**1131-1565**	-
Z 800, ABS, e 13-14	**1131-1656**	-	-
GPZ 900 R 84-91	**1131-1649**	**1131-1563**	**1131-1742**
VN 900 Classic 06-16	**1131-1649**	**1131-1565**	**1131-1742**
VN 900 Custom 07-16	**1131-1649**	**1131-1565**	**1131-1742**
Z 900 76-77	-	**1131-1563**	-
ZX-9R 900 Ninja 94-97	**1131-1649**	**1131-1586**	-
ZX-9R 900 Ninja 98-99	**1131-1653**	**1131-1561**	-
ZX-9R 900 Ninja 00-04	**1131-1653**	**1131-1561**	**1131-1745**
	1131-3193[3]	-	-
GPZ 1000 RX 86-89	-	-	**1131-1744**
GTR 1000 86-03	-	-	**1131-1744**
KLV 1000 04-05	**1131-1683**	**1131-1590**	**1131-2364**
Z 1000 81-82	-	**1131-1563**	-
Z 1000 LTD 81	-	**1131-1563**	-
Z 1000 ST 79-83	-	-	**1131-1744**
Z 1000 03-09	**1131-1653**	**1131-1561**	**1131-1745**
	1131-3193[3]	-	-
Z 1000 10-15	**1131-1653**	-	-
Z 1000 16	**1131-3136**	-	-
Z 1000 SX 11-15	**1131-1653**	-	-
Z 1000 SX 16	**1131-3136**	-	-
Z 1000 77-78	-	**1131-1563**	-
Z 1000 80	-	**1131-1563**	-

[3] Los kits de ajuste contienen dos discos de chapa de grosor diferente al original que pueden ser necesarios para alcanzar la altura de apilado para el paquete de embrague completo.

DISCOS DE EMBRAGUE Y MUELLES continúa en la página siguiente.

DESCARGO DE RESPONSABILIDAD: CONSÚLTESE LA PÁGINA 4 PARA INFORMACIÓN IMPORTANTE RELATIVA A CUESTIONES DE GARANTÍA Y NORMATIVA DE CONTROL DE EMISIONES.

PARTS EUROPE STREET 2021

TRW Lucas

DISCOS DE EMBRAGUE Y MUELLES (CONT.)

COMPATIBLE CON MODELO	KIT DISCOS DE FRICCIÓN	JUEGO DE MUELLES	JUEGOS DE DISCOS DE CHAPA
KAWASAKI (CONT.)			
Z 1000 MK2 79-80	-	**1131-1563**	-
Z 1000 Z1R 78	-	**1131-1563**	-
ZL 1000 87-88	-	-	**1131-1744**
ZX-10R 1000 Ninja 04-06	**1131-1681**	-	-
	1131-3106[3]	-	-
ZX-10R 1000 Ninja 07-16	**1131-1681**	-	**1131-3145**
	1131-310 [3]	-	
ZX-10R 1000 Ninja (racing) 04-16	**1131-3106**[3]	-	
GPZ 1100 81-85	-	**1131-1563**	**1131-1744**
GPZ 1100 95-98	-	**1131-1589**	**1131-2355**
Z 1100 ST 81-83	-	**1131-1563**	-
ZR 1100 Zephyr 92-97	-	-	**1131-1744**
ZRX 1100 97-00	-	-	**1131-1744**
ZZR 1100 90-01	-	**1131-1589**	**1131-2355**
ZG 1200 86-97	-	-	**1131-1744**
ZRX 1200 01-08	-	**1131-1586**	**1131-1744**
ZX-12 1200 01-06	-	**1131-1561**	-
ZZR 1200 02-05	-	**1131-1579**	**1131-2355**
GTR 1400 07-16	**1131-1683**	-	-
ZZR 1400 06-16	**1131-3384**	-	-
VN 1500 88-96	**1131-2335**	-	-
VN 1500 Classic 96-02	**1131-2335**	-	-
VN 1500 Drifter 99-03	**1131-2335**	-	-
VN 1500 Mean Streak 02-03	**1131-2335**	-	-
VN 1600 Classic 03-08	**1131-2335**	-	-
VN 1600 Mean Streak 04-08	**1131-2335**	-	-
VN 2000 04-09	-	**1131-1592**	-
KTM			
125 Duke 11-14	**1131-2786**	-	-
690 Duke 08-15	**1131-2785**	-	**1131-3074**
690 Enduro 08-15	**1131-2785**	-	-
690 SM 07-09	**1131-2785**	-	-
690 SMC 08-11	**1131-2785**	-	-
690 SMR 07-11	**1131-2785**	-	-
1190 RC8 08-14	**1131-1683**	-	-
LAVERDA			
125 Navarro 90	**1131-1659**	-	-
MALAGUTI			
X3M 125 Enduro/Motard 08-	**1131-1687**	-	**1131-1749**
MV AGUSTA			
750 Brutale S 02-07	**1131-2768**	-	-
909 Brutale 910 05-07	**1131-2768**	-	-
F4 1000 R, S 04-07	**1131-2768**	-	-
MUZ			
SX 125 00-07	**1131-1645**	-	-
SM 125 00-07	**1131-1645**	-	-
RT 125 Classic 00-07	**1131-1645**	-	-
660 Skorpion 94-	**1131-1693**	-	-
PEUGEOT			
XPS 125 06-07	**1131-1687**	-	**1131-1749**
RIEJU			
50 Drac 92-	**1131-1724**	-	-
50 Spike 01-07	**1131-1724**	-	-
MRT 50 SM 09-10	**1131-1724**	-	-
MRX 50 01-07	**1131-1724**	-	-
RR 50 97	**1131-1724**	-	-
SMX 50 01-07	**1131-1724**	-	-
50 Matrix 03-07	**1131-1687**	-	**1131-1749**
50 RS 1 96-01	**1131-1687**	-	**1131-1749**
50 RS 2 06-07	**1131-1687**	-	**1131-1749**
MRX 125 06-07	**1131-1687**	-	**1131-1749**
SMX 125 06-07	**1131-1687**	-	**1131-1749**
125 Apache 02-03	**1131-1704**	-	-
125 Tango 06-07	**1131-1687**	-	**1131-1749**
125 RS 2 06-07	**1131-1687**	-	**1131-1749**
SACHS			
XTC 125 Racing 00-07	**1131-1663**	**1131-1583**	-
125 X-Road 06-07	**1131-1663**	**1131-1583**	-
SHERCO			
0.5 50 Kid 03-06	**1131-1724**	-	-
50 Enduro 03-07	**1131-1724**	-	-
SUZUKI			
TS 50 84-86	**1131-1663**	-	-
RG 80 C 85-91	**1131-1663**	-	**1131-1771**
TS 80 X 84-86	**1131-1663**	-	-
DR 125 S 82-94	**1131-1663**	**1131-1583**	-

COMPATIBLE CON MODELO	KIT DISCOS DE FRICCIÓN	JUEGO DE MUELLES	JUEGOS DE DISCOS DE CHAPA
SUZUKI (CONT.)			
DR 125 S 99-01	**1131-1663**	**1131-1583**	-
DR 125 SM 08-12	-	**1131-1583**	-
GN 125 82-97	**1131-1663**	-	**1131-1771**
GT 125 74-78	**1131-1663**	-	-
GT 125 E 78-79	**1131-1663**	-	-
GZ 125 Marauder 98-99	**1131-1663**	-	**1131-1771**
GZ 125 Marauder 02-11	**1131-1663**	-	**1131-1771**
RG 125 Gamma 92-95	-	**1131-1583**	-
RV 125 73-77	**1131-1663**	-	**1131-1771**
RV 125 Van Van 03-14	**1131-1663**	**1131-1583**	**1131-1771**
TS 125 74-81	**1131-1663**	-	**1131-1771**
TU 125 XT 99-	**1131-1663**	-	**1131-1771**
VL 125 Intruder LC 99-01	-	**1131-2349**	**1131-2801**
VL 125 Intruder LC 02-08	-	**1131-2349**	**1131-2801**
DR 250 S 82	**1131-1664**	-	**1131-2801**
DR 250 S 84-85	**1131-1664**	-	**1131-2801**
DR 250 S 86-87	**1131-1664**	-	**1131-2801**
DR-Z 250 01-07	**1131-1624**	-	-
GN 250 84-99	**1131-1664**	**1131-2349**	**1131-2801**
GN 250 E 82-83	**1131-1664**	-	**1131-2801**
GT 250 75-78	-	**1131-1562**	-
GZ 250 Marauder 99-04	**1131-1664**	**1131-2793**	**1131-2801**
RG 250 Gamma 83-91	-	**1131-1562**	**1131-1765**
RGV 250 90-94	**1131-1665**	**1131-1563**	**1131-1765**
TS 250 X 84-87	-	**1131-1583**	-
TS 250 77-78	-	**1131-1569**	-
TS 250 ER 79-81	-	**1131-1562**	-
VL 250 Intruder 00-07	**1131-1664**	**1131-2793**	-
DR 350 S 90-94	**1131-1665**	**1131-1583**	**1131-1765**
DR 350 SE 94-99	**1131-1665**	**1131-1583**	**1131-1765**
GT 380 73-77	-	**1131-1562**	-
DR 400 S 80-81	-	**1131-1562**	**1131-1765**
GN 400 T/TD/L 80-81	-	**1131-1562**	**1131-1765**
GS 400 77-78	-	**1131-1562**	-
GS 400 E 78-79	-	**1131-1562**	-
GSF 400 Bandit 91-95	-	**1131-1583**	-
GSX 400 F 81	-	**1131-1562**	-
GSX 400 E 82-83	**1131-1665**	**1131-1569**	**1131-1765**
GSX 400 E, L, S 80-81	**1131-1665**	**1131-1562**	**1131-1765**
GSX 400 F 89-	**1131-1665**	**1131-1583**	**1131-1765**
GSX 400 L 80-81	**1131-1665**	**1131-1562**	**1131-1765**
GSX 400 S 84-87	**1131-1665**	**1131-1569**	**1131-1765**
GSXR 400 87-95	**1131-1674**	**1131-1583**	-
RF 400 93-97	-	**1131-1562**	-
GS 450 80-81	**1131-1665**	**1131-1569**	**1131-1765**
GS 450 E,S 84-88	**1131-1665**	**1131-1569**	**1131-1765**
GS 450 L 80-81	**1131-1665**	**1131-1569**	**1131-1765**
GS 450 L 84-87	**1131-1665**	**1131-1569**	**1131-1765**
GS 450 S 84-88	**1131-1665**	**1131-1562**	**1131-1765**
GS 450 T 80-81	**1131-1665**	**1131-1569**	**1131-1765**
DR 500 S 81-88	**1131-1666**	-	**1131-1740**
GS 500 E,EU 89-93	**1131-1665**	**1131-2351**	**1131-1765**
GS 500 E,EU 94-02	**1131-1665**	**1131-2351**	**1131-1765**
GS 500 F 03-07	**1131-1665**	**1131-2351**	**1131-1765**
GS 500 E 78-79	-	**1131-1569**	**1131-1765**
RG 500 Gamma 85	-	**1131-1563**	**1131-1765**
RG 500 Gamma 86-89	-	**1131-1567**	-
GS 550 77	-	**1131-1562**	-
GS 550 E 78-80	-	**1131-1562**	**1131-1765**
GS 550 L 80-	-	**1131-1562**	**1131-1765**
GS 550 M 81-82	-	**1131-1562**	**1131-1765**
GS 550 T 81	-	**1131-1562**	**1131-1765**
GSX 550 E 83-85	-	**1131-1562**	-
DR 600 R,RU 86-89	**1131-1666**	**1131-1567**	**1131-1740**
DR 600 S,SU 85-89	**1131-1666**	**1131-1567**	**1131-1740**
GSF 600 Bandit 94-04	**1131-1667**	-	**1131-1769**
GSR 600 06-10	**1131-1618**	**1131-1598**	**1131-2361**
GSX 600 F 88-91	**1131-1667**	**1131-1577**	**1131-1769**
GSX 600 FU 88-91	**1131-1667**	**1131-1577**	**1131-1769**
GSX 600 92-97	-	**1131-1591**	**1131-1766**
GSX 600 98-01	**1131-1668**	-	**1131-1769**
GSXR 600 97-98	**1131-2336**	-	**1131-1775**
GSXR 600 99-00	**1131-2336**	-	-

[3] Los kits de ajuste contienen dos discos de chapa de grosor diferente al original que pueden ser necesarios para alcanzar la altura de apilado para el paquete de embrague completo.

DESCARGO DE RESPONSABILIDAD: CONSÚLTESE LA PÁGINA 4 PARA INFORMACIÓN IMPORTANTE RELATIVA A CUESTIONES DE GARANTÍA Y NORMATIVA DE CONTROL DE EMISIONES.

PARTS EUROPE STREET 2021

TRW Lucas

DISCOS DE EMBRAGUE Y MUELLES (CONT.)

COMPATIBLE CON MODELO	KIT DISCOS DE FRICCIÓN	JUEGO DE MUELLES	JUEGOS DE DISCOS DE CHAPA
SUZUKI (CONT.)			
GSXR 600 01-03	1131-2336	-	1131-2826
GSXR 600 04-05	1131-2336	1131-1598	1131-2826
GSXR 600 06-07	-	1131-1597	-
GSXR 600 08-10	1131-2338	1131-1597	1131-2366
GSXR 600 11-16	1131-2338	-	1131-2366
RF 600 R 93-97	-	1131-1591	-
VS 600 GLP 94-97	1131-1673	1131-1577	1131-1740
DL 650 V-Strom 04-11	1131-1621	-	1131-1765
DL 650 V-Strom 12-14	1131-1621	-	1131-1765
DR 650 SE 96-99	-	1131-1577	-
DR 650 R/RS/RE/RSE 90-96	1131-1673	1131-1577	1131-1740
GR 650 X 83-85	1131-1668	1131-1577	-
GS 650 G 81-82	-	1131-1562	1131-2815
GSF 650 Bandit, S Bandit 05-06	1131-1668	-	1131-1769
GSF 650 Bandit, S Bandit 07-14	1131-1618	-	1131-2367
GSX 650 F 08-14	1131-1618	-	1131-2367
LS 650 Savage 86-00	1131-1666	1131-1577	1131-1740
SFV 650 Gladius 09-14	1131-2772	-	1131-1765
SV 650 99-02	1131-1673	1131-1597	1131-1765
SV 650 03-08, 16-17	1131-1621	-	1131-1765
XF 650 Freewind 97-02	-	1131-1560	-
DR 750 S,SU 88-89	-	1131-1577	-
GS 750 77-79	-	1131-1562	-
GSR 750 11-14	1131-1670	1131-1561	1131-2365
GSX 750 E 80-82	1131-2761	1131-1562	-
GSX 750 ES 83-	1131-2761	1131-1577	1131-2815
GSX 750 L 80-81	1131-2761	1131-1562	1131-2815
GSX 750 S 82-87	1131-2761	1131-1562	1131-2815
GSX 750 F 98-06	1131-1668	-	1131-1769
GSX 750 EF 85-	-	1131-1577	1131-2815
GSX 750 F 89-97	-	1131-1567	1131-1766
GSX 750 98-01	-	-	1131-1769
GSXR 750 85-87	1131-1667	1131-1577	1131-1769
GSXR 750 88-89	-	1131-1567	1131-1766
GSXR 750 90-91	-	1131-1591	1131-1766
GSXR 750 W 92-95	-	1131-1591	1131-2818
GSXR 750 W 96-99	1131-1670	-	1131-1775
GSXR 750 W 00-05	1131-1670	1131-1598	1131-2365
GSXR 750 06-16	1131-2338	1131-1597	1131-2366
GT 750 73-77	-	1131-1562	1131-2815
VS 750 Intruder GLF, GLP 85-91	1131-1673	1131-1577	1131-1740
DR 800 SU/S 90-97	-	1131-1577	-
M 800 Intruder 05-13	1131-1673	-	1131-1740
VL 800 Intruder LC Volusia 01-06	1131-1673	-	1131-1740
VS 800 GL 92-00	1131-1673	1131-1577	1131-1740
VX 800 U 90-96	1131-1673	-	1131-1740
VZ 800 Marauder 97-09	1131-1673	-	1131-1740
GS 850 G 79-86	1131-2761	1131-1562	1131-2815
RF 900 R 94	-	-	1131-1767
RF 900 R 95-97	1131-1670	1131-1589	1131-1775
DL 1000 V-Strom 02-09	1131-1683	1131-1590	1131-2364
GS 1000 G/GL 80-81	1131-1674	1131-1562	1131-2816
GSXR 1000 01-02	1131-1681	1131-1561	1131-1745
GSXR 1000 03-04	1131-1681	1131-1561	1131-1745
GSXR 1000 09-16	1131-2773	-	1131-3071
	-		1131-3071
GSX-S 1000/F 16	1131-1681	-	-
SV 1000 03-08	1131-1683	-	1131-2364
TL 1000 S 97-98	1131-1670	-	1131-1775
TL 1000 S 99-00	1131-2768	-	-
GS 1100 G 84-85	1131-1674	1131-1569	1131-2816
GS 1100 G 86	1131-1674	1131-1569	1131-2816
GSX 1100 80-	1131-1674	1131-1569	-
GSX 1100 80-81	1131-1674	1131-1562	
GSX 1100 82-83	1131-1674	1131-1569	1131-2816
GSX 1100 E 81-	1131-1674	1131-1562	-
GSX 1100 E/EF/ES 84-86	1131-1674	1131-1562	1131-2816
GSX 1100 F 88-94	-	1131-1567	1131-1767
GSX 1100 G 91-94	1131-1676	-	1131-1767
GSXR 1100 86-88	-	1131-1577	1131-1767
GSXR 1100 89-92	1131-1676	-	1131-1767
GSXR 1100 W 93-97	-	-	1131-1767
GSF 1200 Bandit, S Bandit 96-00	1131-1670	-	1131-1775
GSF 1200 Bandit, S Bandit 01-05	-	-	1131-1775
GSF 1200 Bandit 06	-	-	1131-1775

COMPATIBLE CON MODELO	KIT DISCOS DE FRICCIÓN	JUEGO DE MUELLES	JUEGOS DE DISCOS DE CHAPA
SUZUKI (CONT.)			
GSX 1200 FS 99-00	1131-1670	-	1131-1775
GSF 1250 Bandit, S Bandit 07-12	1131-2771	-	1131-2809
GSX 1250 10-14	1131-2771	-	1131-2809
GSX 1300 B-King 08-12	1131-1683	-	1131-2364
GSX 1300 R Hayabusa 99-01	-	1131-1599	1131-2364
GSX 1300 R Hayabusa 02-08	1131-1683	1131-1599	1131-2364
GSX 1300 R Hayabusa 09-16	1131-1683	-	1131-2364
VS 1400 Intruder 88-03	1131-1677	-	1131-1770
M 1500 09-12	1131-2771	-	-
VL 1500 C 1500 Intruder 98-03	1131-1674	1131-2796	1131-2359
VZ 1600 Marauder 04-05	1131-2335	-	-
VLR 1800 C Intruder 08-13	-	1131-1598	-
TRIUMPH			
TT 600 00-03	1131-2336	-	-
600 Speed Four (hasta FG 210261) 02-05	1131-2336	-	-
600 Speed Four (nº FG 210262-) 02-05	1131-1624	1131-1569	-
600 Daytona 03-04	1131-2336	-	-
650 Daytona 05	1131-1624	1131-1569	-
660 Street Triple S 17-	-	-	1131-3381
675 Daytona 06-12	1131-2336	-	1131-3381
675 Street Triple 07-12	1131-2336	-	1131-3381
675 Street Triple 13-17	-	-	1131-3381
675 Street Triple R 09-17	-	-	1131-3381
750 Daytona 91-96	-	1131-2793	-
800 America 02-04	1131-2332	-	1131-3388
800 Bonneville (nº de motor 211133-)	1131-2332	1131-1569	1131-3388
800 Bonneville T 100 (Motor Nr 211133-)	1131-2332	1131-1569	1131-3388
800 Speedmaster 03-04	1131-2332	1131-1569	1131-3388
800 Tiger XC 114-14	-	-	1131-3381
800 Tiger XC/XCx/XCA 15-16	-	-	1131-3381
800 XR/XRT/XRX 15-16	-	-	1131-3381
865 America 05-08	1131-2332	-	1131-3388
865 Bonneville 05-15	-	-	1131-3388
865 Speedmaster 05-08	1131-2332	1131-1569	1131-3388
900 Adventurer 96-01	-	1131-2793	-
900 Daytona Super III 94-	-	1131-2793	-
900 Thruxton 04-12	1131-2332	1131-1569	-
900 Legend 99-01	-	1131-2793	-
865 Scrambler 05-11	1131-2332	1131-1569	-
900 Speedmaster 05-08	1131-2332	1131-1569	-
900 Thunderbird Sport 98-00	-	1131-2793	-
900 Thunderbird 95-03	-	1131-2793	-
900 Tiger 93-98	-	1131-2793	-
900 Trident 91-96	-	1131-2793	-
900 Trophy 91-96	-	1131-2793	-
900 Tiger (nº FG 71699-)	1131-1632	1131-1579	-
900 Speed Triple 94-96	-	1131-2793	-
900 Speed Triple 97-98	-	1131-2793	-
900 Sprint 94-98	-	1131-2793	-
955 Daytona 96-01	1131-1632	1131-1579	-
955 Daytona 02-06	1131-1632	1131-1579	-
955 Speed Triple 99-01	1131-1632	1131-1579	-
955 Speed Triple 02-04	-	1131-1579	-
955 Sprint ST 99-01	1131-1632	1131-1579	-
955 Sprint RS 99-04	1131-1632	1131-1579	-
955 Tiger 01-06	1131-1632	1131-1579	-
1050 Speed Triple 05-08	-	1131-1579	-
1050 Sprint ST 05-09	-	1131-1579	-
1050 Tiger 07-12	-	1131-1579	-
YAMAHA			
DT 50 M 80-95	-	1131-1588	-
DT 50 MX 82-	-	1131-1588	-
DT 50 MX 86-	-	1131-1588	-
DT 50 R 97-08	1131-1724	-	-
DT 50 X Supermotard 04-08	1131-1724	-	-
RD 50 M 79-82	-	1131-1588	-
TY 50 M 80	-	1131-1588	-
TZR 50 04-14	1131-1724	-	-
DT 80 MXS 84	-	1131-1588	-
DT 80 LC2 87-96	1131-1687	1131-1588	1131-1749
RD 80 LC1 82-86	-	1131-1588	-

DISCOS DE EMBRAGUE Y MUELLES continúa en la página siguiente.

DESCARGO DE RESPONSABILIDAD: CONSÚLTESE LA PÁGINA 4 PARA INFORMACIÓN IMPORTANTE RELATIVA A CUESTIONES DE GARANTÍA Y NORMATIVA DE CONTROL DE EMISIONES.

PARTS EUROPE STREET 2021

TRW Lucas

DISCOS DE EMBRAGUE Y MUELLES (CONT.)

COMPATIBLE CON MODELO	KIT DISCOS DE FRICCIÓN	JUEGO DE MUELLES	JUEGOS DE DISCOS DE CHAPA
YAMAHA (CONT.)			
RD 80 LC2 82-86	-	1131-1588	-
DT 125 LC 85-91	-	1131-1588	-
DT 125 88-91	-	1131-1588	
DT 125 R/RE/X 92-07	1131-1704	1131-1588	-
RD 125 LC 82-	-	1131-1588	-
SR 125 96-03	1131-1700	1131-1573	1131-1746
TDR 125 90-03	1131-1704	1131-1588	-
TW 125 Trailway 99-04	1131-1700	1131-1558	1131-1746
TZR 125 87-97	-	1131-1588	-
WR 125 R, X 09-14	-	1131-2795	-
XT 125 R 05-07	1131-1687	1131-1588	1131-1749
XT 125 R (4 discos) 07-11	-	1131-1588	-
XT 125 X 05-07	1131-1687	1131-1588	1131-1749
XT 125 X (4 discos) 07-11	-	1131-1588	-
XV 125 Virago 97-02	1131-2340	1131-2791	1131-2356
XVS 125 Drag Star 00-03	-	1131-2791	1131-2356
YBR 125 (4 discos) 05-14	-	-	1131-1758
YBR 125 (5 discos) 06-08	1131-1687	1131-1588	1131-1758
YBR 125 Custom (4 discos) 08-13	-	-	1131-1758
YBR 125 Custom (5 discos) 08-13	1131-1687	1131-1588	1131-1758
YZF 125 08-14	-	1131-2795	-
DT 175 MX 79-81	-	1131-1588	-
DT 250 MX 77-82	-	1131-1558	-
RD 250 75-79	1131-1688	1131-1558	1131-1750
RD 250 LC 80-82	1131-1688	1131-1558	1131-1750
RD 250 S 77	1131-1688	-	-
SRX 250 89	-	-	1131-2356
WR 250 R 08-14	-	1131-2799	-
WR 250 X 10-14	-	1131-2799	-
XV 250 Virago 89-99	1131-2340	1131-2791	1131-2356
XVS 250 01-04	1131-2340	1131-2791	1131-2356
YBR 250 07-11	-	1131-3394	-
RD 350 73-79	1131-1688	1131-1558	1131-1750
RD 350 LC 81-82	1131-1688	1131-1558	1131-1750
RD 350 LC, YPVS 83-84	1131-1688	1131-1558	1131-1750
RD 350 LC/LCF 85-94	1131-1688	1131-1558	1131-1750
XT 350 85-95	1131-1688	1131-1568	-
DT 400 MX 77-79	-	1131-1558	-
FZR 400 88-89	-	1131-1588	1131-1753
FZR 400RR 91-94	-	1131-1588	1131-1753
RD 400 S 76-79	1131-1688	1131-1558	-
SRX 400 90-96	1131-1693	1131-2799	-
XJR 400 93-99	1131-1694	1131-2799	-
XS 400 78-82	-	1131-1558	-
XS 400 SE 80-82	-	1131-1558	-
XS 400 DOHC 82-87	-	1131-1558	-
RD 500 LC 84-86	-	1131-1568	-
SR 500 78-95	-	1131-1568	1131-1750
XT 500 77-89	-	1131-1568	1131-1750
XV 500 83-	1131-1691	1131-1566	-
XV 535 SE,N,H 87-02	1131-1691	1131-2352	1131-1772
XJ 550 81-83	1131-1692	1131-1568	-
XT 550 82	-	1131-1568	1131-1750
XT 550 83	1131-1693	1131-1568	1131-1750
XZ 550 83-	-	1131-1568	-
FJ 600 -84	1131-1694	-	-
FZ 600 86-87	1131-1694	1131-1568	-
FZ6 600, S Fazer 04-09	1131-1694	1131-1571	1131-1747
FZ6 600 S2 07-09	1131-1694	1131-1571	1131-1747
FZ6 600 09-10	1131-1692	1131-1571	1131-1747
FZR 600 H/M/N 89-93	-	1131-1588	1131-1753
FZR 600 R 94-95	-	1131-1568	1131-1753
FZS 600 Fazer 98-99	1131-2341	1131-1558	1131-2820
FZS 600 Fazer 00-03	-	1131-2799	1131-2820
FZS 600 SP 00-	-	1131-2799	1131-2820
SRX 600 H/N 86-90	1131-1693	1131-1568	1131-1750
TT 600 85-93	1131-1693	1131-1558	-
TT 600 94-03	1131-1693	1131-1558	-
TT 600 RE 04-	1131-1693	1131-1558	1131-1750
XJ 600 84-90	1131-1694	1131-1568	1131-2363
XJ 600 94-03	1131-1694	1131-1568	1131-2363
XJ 600 Diversion 91-97	1131-1694	1131-1568	1131-2363
XJ6 600 F/N/S 09-14	1131-1692	1131-1571	1131-1747
XT 600 E 90-03	1131-1693	1131-1568	1131-1750
XT 600 H/N 86-89	1131-1693	1131-1568	1131-1750
XT 600 Z 83-87	1131-1693	1131-1558	1131-1750

COMPATIBLE CON MODELO	KIT DISCOS DE FRICCIÓN	JUEGO DE MUELLES	JUEGOS DE DISCOS DE CHAPA
YAMAHA (CONT.)			
XT 600 Z 88-00	1131-1693	1131-1568	1131-1750
YZF 600 R6 99-02	1131-1694	1131-1571	1131-2477
YZF 600 R6 03-05	1131-1694	-	1131-1747
YZF 600 R6 06-16	1131-1707	-	1131-1748
YZF 600 R6S 07-	1131-1694	-	1131-1747
YZF 600 Thunder Cat 96-03	-	1131-2799	1131-2820
XJ 650 80-83	1131-1694	1131-2799	-
XJ 650 Turbo 82-	1131-1694	1131-1568	-
XS 650 80-81	-	1131-1568	-
XS 650 SE 79-81	-	1131-1568	-
XS 650 82	-	1131-1568	-
XVS 650 Drag Star 97-07	1131-1701	1131-2352	1131-2478
MT-03 660 06-09	1131-1713	1131-3393	1131-2479
MT-03 660 10-12	1131-1713	1131-3395	1131-2479
SZR 660 96-97	1131-1693	1131-1568	1131-1750
XT 660 R/X 04-14	1131-1713	-	1131-2479
XTZ 660 Tenere 91-96	1131-1693	1131-1568	1131-1750
XT 660 Z, Tenere 08-12	1131-1713	-	1131-2479
FZ 750 87-90	1131-1692	1131-1571	1131-2477
FZ 750 85-86	1131-1694	1131-1571	1131-2477
FZR 750 R 87-88	-	1131-1571	1131-1748
FZR 750 R (OW01) 89-	1131-1707	1131-1571	1131-1748
FZX 750 Fazer 87-89	1131-1692	1131-1571	1131-2477
XJ 750 84-89	1131-1694	1131-1568	1131-1747
XJ 750 Seca 82-83	1131-1694	1131-1568	1131-1747
XS 750 SE 77-81	-	1131-1568	-
XTZ 750 H/N 89-95	1131-1694	1131-1571	1131-2477
XV 750 SE 81-83	1131-1698	1131-1576	1131-1773
XV 750 Virago 92-97	1131-1698	1131-2799	1131-1773
YZF 750 R/SP 93-97	1131-1707	1131-1571	1131-1748
YZF 750 R 7 99-00	-	-	1131-2803
FZ8 800 11-14	-	-	1131-2824
MT-09 850 14-	1131-1714	-	-
TDM 850 H,N 91-95	1131-1694	1131-1571	1131-2477
TDM 850 96-98	1131-1707	1131-1571	1131-1748
TDM 850 99-01	1131-1707	-	1131-1748
TRX 850 96-98	1131-1707	1131-1571	1131-1748
XS 850 81-	-	1131-1568	-
TDM 900 02-14	1131-1707	1131-1585	1131-1748
XJ 900 83-90	1131-1694	-	1131-1747
XJ 900 F 86-94	1131-1694	1131-1571	1131-1747
XJ 900 S, Diversion 94-03	1131-1694	1131-1571	1131-2477
FZ1 1000 06-14	1131-1710	-	-
FZR 1000 87-88	-	1131-1571	1131-1748
FZR 1000 R, Exup 89-95	-	1131-1585	1131-1748
FZS 1000 01-05	1131-1711	1131-1585	1131-1748
GTS 1000 A 93-97	-	1131-1585	1131-1748
MT 10 16-	1131-1681	-	-
XV 1000 SE 83-86	1131-1698	1131-1568	1131-1773
XV 1000 TR1 81-82	1131-1698	1131-1568	1131-1773
XV 1000 Virago 88-	1131-1698	1131-1568	1131-1773
YZF 1000 Thunder Ace 96-02	-	1131-1585	1131-1748
YZF 1000 R1 99-03	1131-1705	-	1131-1752
YZF 1000 R1 04-06	1131-1710	-	-
YZF 1000 R1 07-08	1131-1710	1131-3397	-
YZF 1000 R1 09-14	1131-1714	1131-3397	-
YZF 1000 R1 15-18	-	1131-3396	-
BT 1100 Bulldog 02-06	1131-1698	-	1131-1773
FJ 1100 84-87	1131-1703	-	1131-1752
XS 1100 SE 89-	1131-1698	-	-
XS 1100 78-81	-	1131-1568	-
XV 1100 Virago 89-99	1131-1698	-	1131-1773
XVS 1100 Drag Star 99-07	1131-1698	-	1131-1773
FJ 1200 86-95	1131-1703	-	1131-1752
VMX 1200 V-Max 89-04	-	-	1131-1754
XJR 1200 95-98	1131-1703	-	1131-1752
XT 1200 Z, Super Tenere 10-14	1131-1712	-	-
FJR 1300 01-14	1131-1712	-	-
XJR 1300 99-14	1131-1703	-	1131-1752
XVS 1300 Midnight Star 07-14	1131-1712	-	-
XVZ 1300 Royal Star 96-02	-	-	1131-1754
XV 1600 Wild Star 99-04	1131-2342	-	1131-1754
MT-01 1670 05-10	1131-2344	-	1131-2357
XV 1700 Road Star Warrior 03-05	1131-2342	-	1131-1754
XV 1700 V-Max 09-16	-	-	1131-2357

DESCARGO DE RESPONSABILIDAD: CONSÚLTESE LA PÁGINA 4 PARA INFORMACIÓN IMPORTANTE RELATIVA A CUESTIONES DE GARANTÍA Y NORMATIVA DE CONTROL DE EMISIONES.

Todos los nºs de artículo en **MAGENTA** son nuevos para 2021

PARTS EUROPE STREET 2021





SUPERKITS DE EMBRAGUE MSK

- Kits completos de embrague con muelles, discos de fricción y separadores incluyendo una junta de tapa de embrague (salvo que se indique lo contrario)
- Una alternativa a los componentes de embrague estándar

COMPATIBLE CON MODELO	N.º ART.
BMW	
F650 - CS Scarver/ABS 02-04	1131-3515
F650 - GS/ABS 01-03	1131-3515
F650 - GS Dakar/ABS 00-03	1131-3515
HONDA	
CB 500 94-03	1131-3055
CBF 500 04-07	1131-3055
CB 600 Hornet 98-01	1131-3053
CB 600 Hornet 02-06	1131-3053
CB 600 Hornet 07-13	1131-3046[1]
CBF 600 04-07	1131-3053
CBF 600 08-12	1131-3046[1]
CBR 600 RR 03-15	1131-3045[1]
CBR 600 F 91-94	1131-3053
CBR 600 F 95-98	1131-3053
XL 600 LM 85-86	1131-3054
XL 600 R 83-87	1131-3054
FMX 650 05-08	1131-3054
FX 650 Vigor 99-00	1131-3054
NTV 650 V Deauville 98-05	1131-3043[1]
NTV 650 Revere 88-97	1131-3043[1]
NX 650 Dominator 88-96	1131-3054
NX 650 Dominator 97-02	1131-3054
SLR 650 97-98	1131-3054
XL 650 V Transalp 00-01	1131-3042[1]
XL 650 V Transalp 02-07	1131-3042[1]
XRV 650 Africa Twin 88-90	1131-3042[1]
NT 700 Deauville 06-09	1131-3043[1]
NT 700 Deauville 10-13	1131-3043[1]
XL 700 Transalp 07-09	1131-3043[1]
XL 700 Transalp 10-11	1131-3043[1]
VT 750 DC Black Widow 00-04	1131-3042[1]
VT 750 DC Shadow Spirit 07-09	1131-3042[1]
VT 750 C Shadow/Shadow Spirit 10-14	1131-3042[1]
VT 750 S 10-13	1131-3042[1]
VT 750 C Shadow 97-09	1131-3042[1]
VFR 800 05-13	1131-3385
CB 900 F Hornet 02-07	1131-3049
CBR 900 RR 98-99	1131-3049
CBR 900 RR 00-01	1131-3041[1]
CBR 954 RR 02-03	1131-3041[1]

COMPATIBLE CON MODELO	N.º ART.
HONDA (CONT.)	
CBR - RR Fireblade1000 04-07	1131-3504
KAWASAKI	
Z 450 LTD 84-89	1131-3052
EN 500 90-03	1131-3052
GPZ 500 S 87-03	1131-3052
KLE 500 91-07	1131-3052
EX650A/C/E/ABS 06-16	1131-3520
KLE - Versys650/ABS 07-09	1131-3520
ZR750J 04-06	1131-3514
ZR750L 07-10	1131-3514
ZR750N 11-14	1131-3514
ZR750J 05-06	1131-3514
VN 800 95-05	1131-3057
VN 900 Classic 06-15	1131-3066
VN 900 Custom 07-15	1131-3066
GPZ 1000 RX 86-89	1131-3065
GTR 1000 86-03	1131-3065
KLV1000 04-06	1131-3509
Z 1000 03-09	1131-3058
Z 1000 10-15	1131-3517
ZL 1000 87-88	1131-3065
GPZ - E1100 95-97	1131-3505
GPZ - Horizon 1100 ABS 96-98	1131-3505
ZRX 1100 97-00	1131-3065
ZZR1100 90-01	1131-3505
SUZUKI	
DR-Z125 04-12	1131-3507
GN-R 125 94-99	1131-3506
GZ-Marauder 125 98-04	1131-3506
RV125 Van Van 03-17	1131-3507
TU-XT125 99	1131-3506
DR-Z400/S 00-05	1131-3513
DR-Z400SM 05-08	1131-3513
GS 500 E/EU 89-93	1131-3064
GS 500 E/EU 94-02	1131-3064
GS 500 F 03-07	1131-3064
GSX-F600 98-02	1131-3508
GSX-R600 08-10	1131-3510
GSX-F750 98-06	1131-3508
GSXR750 W 00-03	1131-3060

COMPATIBLE CON MODELO	N.º ART.
SUZUKI (CONT.)	
GSXR750 W 04-05	1131-3060
GSX-R750 06-10	1131-3510
DL1000 V-Storm 02-09	1131-3509
GSXR 1000 01-02	1131-3061
GSXR 1000 03-04	1131-3061
VL 1500 C Intruder 98-09	1131-3059
YAMAHA	
DT125 R, RH, RE, RN 91-06	1131-3511
TDR125 97-02	1131-3511
TT-R125 00-14	1131-3062
WR-R/X125 09-17	1131-3519
XT 125 R 05-07	1131-3062
XT 125 X 05-07	1131-3062
YBR 125 06-08	1131-3063
YBR 125 Custom 08-13	1131-3063
WR250-R/X 08-14	1131-3512
XT 550 83	1131-3048
FZ6 S Fazer 04-09	1131-3050
FZ6 S2 07-09	1131-3050
SRX 800 H/N 86-90	1131-3048
TT 600 85-93	1131-3051
TT 600 94-03	1131-3051
TT 600 RE 04-	1131-3051
XJ 600 94-03	1131-3047
XJ 600 Diversion 91-97	1131-3047
XJ 600 09-15	1131-3142
XT 600 E 90-03	1131-3048
XT 600 H/N 86-89	1131-3048
XT 600 Z 83-85	1131-3051
XT 600 Z 86-87	1131-3051
XT 600 Z 88-00	1131-3048
YZF 600 R6 06-	1131-3386
SZR 660 96-97	1131-3048
XTZ 660 Tenere 91-96	1131-3048
FZ8 800 11-16	1131-3399
TDM 900 02-04	1131-3069
TDM 900 05-14	1131-3069
FZ1 06-15	1131-3518
YZF-R1 04-06	1131-3518

[1] Sin junta.

KITS DISCOS DE EMBRAGUE PARA VICTORY 01-13

- Disponible en Red Eagle®, fibra de aramida o acero
- Incluye nueve discos de embrague

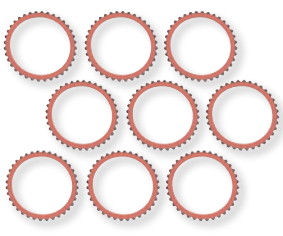

1131-3329

DESCRIPCIÓN	N.º ART.
Kit de discos Red Eagle®	1131-3329

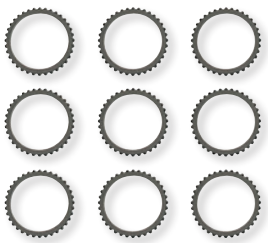

1131-3330

DESCRIPCIÓN	N.º ART.
Kit de discos de fibra de aramida	1131-3330

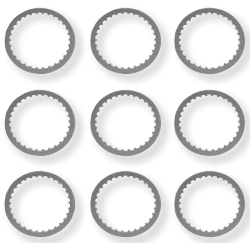

1131-3331

DESCRIPCIÓN	N.º ART.
Kit de discos de acero	1131-3331

DESCARGO DE RESPONSABILIDAD: CONSÚLTESE LA PÁGINA 4 PARA INFORMACIÓN IMPORTANTE RELATIVA A CUESTIONES DE GARANTÍA Y NORMATIVA DE CONTROL DE EMISIONES.





KITS DE EMBRAGUE DE ALTO RENDIMIENTO

- Obtenga el mayor rendimiento sin patinado ni expansiones
- Los discos de fricción están listos para ser montados; no es necesario remojarlos previamente en aceite
- Diseñados para asegurar una entrega de potencia ultrasuave
- Mas duraderos que los discos de embrague OEM
- Material de fricción de alta temperatura para un rendimiento sin expansiones
- Los muelles de embragues son granallados para una mayor vida útil, tratados térmicamente y devanados con precisión; utilizando únicamente el más fino silicio de cromo
- Los muelles son diseñados individualmente para cada aplicación para asegurar un manejo sencillo y gran sensibilidad en la maneta
- Kits disponibles con o sin separadores de embrague
- Los separadores de embrague son fabricados con precisión utilizando tolerancias exactas
- Los separadores son tratados térmicamente para una mayor vida útil
- No enturbian ni contaminan el aceite
- Ambos tipos de kits de embragues incluyen discos de fricción y muelles (a no ser que se indique lo contrario)

COMPATIBLE CON MODELO	KITS SIN DISCOS DE ACERO	KITS CON SEPARADORES DE EMBRAGUE
DUCATI		
Biposto 748 96-06	-	**1131-0031**
Monoposto 748 SP 96-06	-	**1131-0031**
Biposto 749 04-07	-	**1131-0031**
Monoposto 749 04-07	-	**1131-0031**
Biposto 888 93	-	**1131-0031**
SL 900 91-97	-	**1131-0031**
SS 900 91-03	-	**1131-0031**
M 900 93-02	-	**1131-0031**
916 SP 94-07,	-	**1131-0031**
Monster 916 01-07	-	**1131-0031**
ST2 97-03	-	**1131-0031**
ST3/ST3R 04-07	-	**1131-0031**
Monoposto 996 99-07	-	**1131-0031**
Biposto 998 Matrix 02-07	-	**1131-0031**
R/S 999 04-07	-	**1131-0031**
GT 1000 05-07	-	**1131-0031**
Monster/Multistrada/ SS 1000 02-07	-	**1131-0031**
HONDA		
CBR600 91-98	-	**1131-1046**
CBR600RR 03-16	**1131-0295**	**1131-1062**

COMPATIBLE CON MODELO	KITS SIN DISCOS DE ACERO	KITS CON SEPARADORES DE EMBRAGUE
KAWASAKI		
ZX-7RR 750 96-99	**1131-0012**	-
ZX-10R 1000 Ninja 04-16	**1131-0524**	-
SUZUKI		
GSF600 Bandit 95-99	**1131-0017**	-
GSX-R600 01-03	-	**1131-1052**
GSX-R600 06-07	**1131-1072**	-
GSX-R750 06-07	-	**1131-1068**
GSX-R750 08-12	-	**1131-1069**
GSX-R1000 05-08	-	**1131-1064**
GSX-R1000 09-12	-	**1131-1070**
GSF1200 Bandit 97-05	**1131-0021**[1]	-
GSX1300R Hayabusa 08-14	-	**1131-1070**
YAMAHA		
YZF-R6 600 99-02	-	**1131-1055**
YZF-R6 600 03-05	-	**1131-1059**
YZF-R6 600 06-16	-	**1131-1146**
YZF-R6 S 600 06-09	-	**1131-1059**
YZF600 Thundercat 96-06	**1131-0024**	-
YZF-R1 1000 99-03	-	**1131-1056**[1]
YZF-R1 1000 04-06	-	**1131-1065**

[1] Sin muelles.

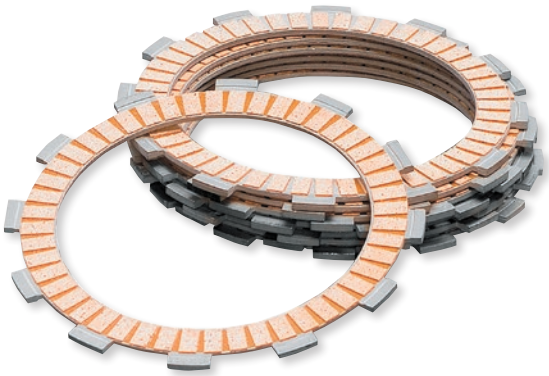

JUEGOS DE DISCOS DE FRICCIÓN

- Fabricados según especificaciones OEM exactas
- Proporciona rendimiento y durabilidad máximos
- El juego completo por aplicación permite una instalación fácil

COMPATIBLE CON MODELO	N.º ART.
HONDA	
CBR600RR 07-08	**1131-1339**
KAWASAKI	
ZX-10R 04-05	**1131-1464**

COMPATIBLE CON MODELO	N.º ART.
KAWASAKI (CONT.)	
ZX-12R 02-05	**1131-1465**
YAMAHA	
YZF-R6 99-02	**1131-1388**

COMPATIBLE CON MODELO	N.º ART.
YAMAHA (CONT.)	
XT660 R 04-11	**1131-1391**
XT660 X 04-11	**1131-1391**

DESCARGO DE RESPONSABILIDAD: CONSÚLTESE LA PÁGINA 4 PARA INFORMACIÓN IMPORTANTE RELATIVA A CUESTIONES DE GARANTÍA Y NORMATIVA DE CONTROL DE EMISIONES.


1130-0572


1130-0403


1130-0401


1130-0412

KITS DE EMBRAGUE RADIUSX

- Con RadiusX, un embrague automático de alto rendimiento, solo necesita reemplazar los componentes del embrague
- RadiusX combina la tecnología de discos de fricción TorqDrive® con el innovador disco EXP (auto embrague) de Rekluse
- más discos de embrague en menos espacio, ofreciendo una función automática de alto rendimiento en el bastidor del embrague estándar
- El embrague RadiusX evita que el motor se pare para que puedas concentrarte en la conducción y dejar que el embrague automático haga el resto
- RadiusX ofrece una mayor transferencia de potencia sobre el OEM y una mayor vida útil del embrague con menos ajustes a lo largo del tiempo
- La función estándar de la maneta de embrague se mantiene y se anula completamente
- Algunas configuraciones incluyen los recubrimiento de carcasa de Rekluse para prolongar la vida útil de las carcasas

COMPATIBLE CON MODELO	N.º ART.
BMW	
G310GS 16-20, G310R 16-20	1130-0572
F650/700 GS Twin 09-18	1130-0404
G650 X-Moto/X-Country/X-Challenge 07	1130-0405
G650 GS 08-16/GS Sertao 12-15, X-Country 08-09	1130-0408
F750 GS 18-19, F850 GS 18-19	1130-0428
F800 GS/Adventure 09-18	1130-0404
F800GT 13-16, F800S 07-10, F800R 09-17, F800ST 07-12	1130-0404
HONDA	
CRF1000L Africa Twin 16-19	1130-0401
HUSQVARNA	
TR650 Strada/Terra 13-14	1130-0408
701 Supermoto/Enduro 16-20	1130-0414
KAWASAKI	
KLR650 96-18	1130-0407

COMPATIBLE CON MODELO	N.º ART.
KAWASAKI (CONT.)	
Ninja 650 06-16, Versys 650 07-20, Vulcan S 15-20	1130-0403
KTM	
690 SMC R 12-15, 690 Enduro 08-09, 690 Enduro R 09-15, 690 SMC 09-15	1130-0410
690 Enduro R 16-20, 690 SMC R 16-20	1130-0414
790 Adventure/Duke 19-20	1130-0457
950/990 Adventure 02-13, 990 SMR 10-13, 950 Super Enduro 06-09	1130-0411
1050 Adventure 15	1130-0412
1050 Adventure 16	1130-0413
1090 Adventure R 18	1130-0413
1190 Adventure/R 13-15	1130-0412
1190 Adventure/R 16-17	1130-0413
1190 RC 08-10, RC8 R 09-10/12	1130-0402
1190 RC8 R 13-16	1130-0412

COMPATIBLE CON MODELO	N.º ART.
KTM (CONT.)	
1290 Super Adventure 15, Super Duke R 14-15	1130-0412
1290 Super Adventure/R/S/T 16-20, 1290 Super Duke R/GT 16-19	1130-0413
ROYAL ENFIELD	
650 Twin 19-20 (todos)	1130-0429
SUZUKI	
DS650 V-Strom 04-18 (todas)	1130-0409
SV650/SFV650 03-18 (todos)	1130-0409
TRIUMPH	
Tiger 800 11-19 (todas)	1130-0456
YAMAHA	
YZF-R3 15-20, MT-03 20	1130-0427
FZ-07 14-17 , MT-07 14-20, Tenere 700 19-21, XSR700 15-20	1130-0406
FJ-09/FZ-09 17, MT-09 18-20, Tracer 900/GT 19-20, XSR900 17-20	1130-0582

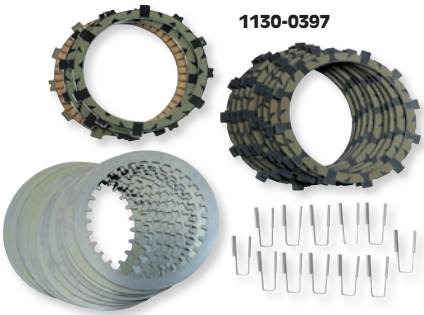
1130-0397


1130-0585


1130-0393

PAQUETES DE EMBRAGUE TORQDRIVE®

- Un embrague manual de alto rendimiento es ahora más accesible que nunca con el paquete de embrague TorqDrive
- Es tan fácil como cambiar los discos de embrague con sus componentes OEM
- Probada en los más altos niveles de las carreras, la tecnología de disco de fricción fina TorqDrive permite que más discos quepan en la superficie de apoyo de su embrague OEM, disminuyendo el deslizamiento y desbloqueando toda la potencia de su motor
- La tecnología TorqDrive también proporciona una mayor vida útil del embrague y una disminución del desgaste del mismo
- Los discos de fricción adicionales proporcionan un promedio de un 25% de ganancia en la capacidad de par sobre el stock, mientras que reducen el tirón de la palanca en un promedio de un 10% (las cifras varían según el modelo)
- TorqDrive ofrece una conducción más fuerte en toda la banda de potencia, desbloqueando la potencia de la bicicleta sin modificaciones costosas del motor
- Las horquillas para la carcasa del embrague evitan su desgaste y la aparición de muescas

NOTA: No es un paquete de embrague de repuesto para RadiusX, RadiusCX o Core Manual TorqDrive.

COMPATIBLE CON MODELO	N.º ART.
BMW	
F650/700 GS Twin 09-18	1130-0397
F800 R 09-17, F800 ST 07-12, F800GT 13-16, F800S 07-10	1130-0397
F800 GS 09-18, F800 GS Adventure 14-18	1130-0397
F750 GS/F850 GS 18-19	1131-3502
R1200 GS 13-18, R1200 GS Adventure 14-18, R1200 R 15-18) R12000 RT Police 14-18	1131-3501
HONDA	
CRF1000L Africa Twin 16-19	1130-0392
CRF1100L Africa Twin 20	1130-0585

COMPATIBLE CON MODELO	N.º ART.
HUSQVARNA	
701 Supermoto/Enduro 16-20	1130-0398
KAWASAKI	
Ninja 650 06-16 Versys 650 07-20, Vulcan S 15-20	1130-0394
KTM	
690 Enduro/Enduro R/SMC/SMC R 08-20	1130-0398
1050 Adventure 15-16	1130-0393
1090 Adventure R 18, 1190 Adventure/R 13-17	1130-0393
790 19-20 (todos)	1130-0455
1190 RC8/R 08-12	1130-0399
1190 RC8 R 13-16	1130-0393

COMPATIBLE CON MODELO	N.º ART.
KTM (CONT.)	
1290 Super Duke R 14-18, Super Adventure R/S/T 17-20	1130-0393
SUZUKI	
SV650/SFV650 03-18 (todos)	1130-0395
DS650 V-Strom 04-18 (todos)	1130-0395
GSXR1300R 08-19	1131-3499
YAMAHA	
YZF-R3 15-20, MT-03 20	1131-3500
MT-07 14-20,Tenere 700 19-21, XSR700 15-20, FZ07 14-17	1130-0396
FJ-09/FZ-09 17, MT-09 18-20, Tracer 900/GT 19-20, XSR900 17-20	1130-0581

DESCARGO DE RESPONSABILIDAD: CONSÚLTESE LA PÁGINA 4 PARA INFORMACIÓN IMPORTANTE RELATIVA A CUESTIONES DE GARANTÍA Y NORMATIVA DE CONTROL DE EMISIONES.

REKLUSE clutch rEvolution

KIT DE EMBRAGE CORE EXP 3.0

PARA YAMAHA WR250R 08-19, WR250X 08-11

- Core EXP 3.0 es un embrague automático centrífugo que utiliza la tecnología EXP (embrague automático) de Rekluse
- Se mantiene por completo el control del embrague y el tacto de la maneta para una experiencia de conducción sin compromisos
- Core EXP 3.0 permite iniciar la marcha desde parado en cualquier situación y detener la moto con una marcha engranada sin tener que usar la maneta de embrague
- Con Core EXP 3.0 se moverá con tráfico denso y lento con total confianza
- Con el buje central de billet y el plato de presión de Rekluse el embrague pasa a tener seis muelles helicoidales, gracias a lo que se mejoran el tacto de la maneta, las prestaciones y la durabilidad
- El mayor número de conductos de aceite en el buje central y el plato de presión permite una mayor circulación del aceite, gracias a lo que las temperaturas de funcionamiento son más bajas y lograr aumentar la vida útil del embrague
- Instalar Core EXP 3.0 no requiere modificar los componentes de serie
- El proceso de cambio de marcha se mantiene igual (se recomienda usar la maneta de embrague)



DESCRIPCIÓN	N.º ART.
Kit de embrague EXP 3.0	1130-0400

SACHS

DISCO DE EMBRAGUE, CARCASAS Y MUELLE DE MEMBRANA

PARA BMW

- Discos de fricción en calidad OE para cambios suaves y una transmisión de potencia óptima
- El disco contiene el material de fricción apropiado como si fuera una pieza original
- Muelles-diafragme fabricados en acero de gran calidad para una transmisión de energía confiable y un cambio extremadamente cómodo
- Discos de embrague con superficie de fricción cortada con precisión para una transmisión de potencia y una durabilidad óptimas
- Discos de carcasa de embrague perfectamente alineadas con los discos de fricción
- Carcasa de embrague con corona dentada del motor de arranque OE



CÓDIGO INTERNO DEL MODELO DE MOTOR	DISCO DE EMBRAGUE	MUELLE DE MEMBRANA	PLATOS DE PRESIÓN	TAPA DE CARCASA	CARCASA DE EMBRAGUE	KITS DE EMBRAGUE	KITS LÍNEA DE EMBRAGUE
BMW							
100 83-98	1131-3632	1131-3638	1131-3642	1131-3648	-	-	-
247/E 80-96	1131-3631	1131-3637	1131-3641	1132-1574	-	-	-
248 81-	1131-3631	1131-3637	1131-3641	-	-	-	-
259 92-01	1131-3633	1131-3637	1131-3644	1132-1575	-	1131-3634	-
259C 00-05	1131-3630	1131-3639	1131-3645	1132-1577	1132-1576	-	-
259S 98-05	1131-3630	1131-3639	1131-3645	1131-3647	1131-3646	-	-
589 97-05	1131-3629	1131-3636	1131-3640	1131-3648	-	-	-
K12 01-05	1131-3629	1131-3636	1131-3640	1131-3648	-	-	-
K12S 09-15	-	-	-	-	-	-	1131-3635
K2LT 97-09	1131-3629	1131-3636	1131-3640	-	-	-	-
K30 03-05	1131-3630	1131-3639	1131-3645	1132-1577	1132-1576	-	-
K569 85-94	-	-	1131-3643	-	-	-	-
K589 83-92	1131-3632	1131-3638	1131-3642	1131-3648	-	-	-
K589VV 89-93	1131-3632	1131-3638	1131-3642	1131-3648	-	-	-
R11R 04-07	1131-3630	1131-3639	1131-3645	1131-3647	1131-3646	-	-
R21 99-05	1131-3630	1131-3639	1131-3645	1131-3647	1131-3646	-	-
R22 01-06	1131-3630	1131-3639	1131-3645	1131-3647	1131-3646	-	-

PROVEN S&S PERFORMANCE

KIT DE EMBRAGUE PERFORMANCE

PARA ROYAL ENFIELD 650 TWINS (TODOS)

- El kit añade más discos en menos espacio; cinco discos de fricción más que el paquete de embrague de serie
- Las placas de fricción adicionales permiten una mayor capacidad de par sin la necesidad de muelles de embrague más rígidos
- Ayuda a liberar todo el potencial de potencia de su motor
- A la venta en kit



DESCRIPCIÓN	N.º ART.
Kit de embrague para Royal Enfield 650 twins (todos)	1131-3613

DESCARGO DE RESPONSABILIDAD: CONSÚLTESE LA PÁGINA 4 PARA INFORMACIÓN IMPORTANTE RELATIVA A CUESTIONES DE GARANTÍA Y NORMATIVA DE CONTROL DE EMISIONES.

EBC BRAKES

KITS DE EMBRAGUE EBC, MUELLES DE EMBRAGUE Y MUELLES DIAFRAGMA

KITS DE EMBRAGUE ESTÁNDAR SERIE CK

- Material de embrague a base de corcho impregnado con partículas de aluminio para aumentar la vida útil y la resistencia térmica
- Construcción altamente comprimida que evita el hinchamiento y el deslizamiento del embrague
- Ideal para motocicletas de ciudad en general/deportivas/touring
- El kit incluye sólo el set de motor completo de discos de fricción
- Con este producto debe utilizarse el aceite de transmisión recomendado por el fabricante



CK Series

KITS DE EMBRAGUE "CKF"

- Los kits tienen discos de fricción impregnados con fibra de carbono
- Discos de embrague resistentes que extienden la vida del motor, mejoran el andar y aumentan el umbral térmico del embrague para mejorar las sensaciones del conductor
- El kit incluye sólo el set de motor completo de discos de fricción



CFK Series

KITS DE EMBRAGUE SRC Y DRC SERIE RACE / SPORT DE ARAMIDA

- Set de discos forrados en aramida, completo con muelles de embrague de gran resistencia
- Para motocicletas deportivas pesadas y motos de carreras de serie
- Los kits SRC / DRC tienen discos mas duraderos y mayor resistencia térmica
- Los kits SRC / DRC tienen un agarre del embrague más agresivo / rápido que la serie de embrague CK estándar
- Con este producto debe utilizarse el aceite de transmisión recomendado por el fabricante



SRC Series

KITS DE EMBRAGUE SRK SERIE RACE / SPORT

- Incluye discos de fricción recubiertos con aramida, discos separadores de acero y muelles
- Muelles del tipo diafragma usados en kits para motocicletas con muelles diafragma de embrague OEM
- Todos los kits están diseñados para resistir los rigores del uso intenso en carreteras y circuitos



SRK Series

SETS DE MUELLES DE EMBRAGUE CSK

- Se recomienda reemplazar los muelles al cambiar los discos de embrague
- Los muelles EBC son un 10% más duros que los de serie
- Venta por kits de motor



MUELLES DIAFRAGMA DE EMBRAGUE

- Reemplazo directo para el muelle diafragma de acero OEM
- A la venta por unidad



KITS DE EMBRAGUE "DRCF SERIES"

- Kit de embrague de alta resistencia diseñado para condiciones de uso severas y aplicaciones de carrera
- Con discos de fricción recubiertos con fibra de carbono; un completo set de discos disco de acero y muelles de embrague de alta resistencia
- Ideal para aplicaciones en motores de 4 tiempos de alta potencia

COMPATIBLE CON MODELO	N° ART. KIT DE EMBRAGUE SERIE CK	N.° ART. KIT EMBRAGUE CKF	N° ART. MUELLE DE EMBRAGUE CSK	N° ART. KIT DE EMBRAGUE SERIE SRC	N° ART.KIT DE EMBRAGUE SERIE SRK
AJP					
PR5 250 Supermoto 11-17	**1131-3438**	-	-	**1131-3421** [2]	
PR5 250 Enduro 11-17	**1131-3438**	-	-	**1131-3421** [2]	-
APRILIA					
AF1 Futura 50 90-92	**1131-1225**	-	-	-	-
Classic 50 92-01	**1131-1225**	-	-	-	-
Europa 50 90-92	**1131-1225**	-	-	-	-
MX 50 03-05	**1131-1225**	-	-	-	-
Pegaso 50 92-94	**1131-1225**	-	-	-	-
RS 50 93-05	**1131-1225**	-	-	-	-
RS 50 06-10	**1131-2391**	-	**1131-2650**	-	-
RX 3-5 Marce 91-94	**1131-1225**	-	-	-	-
RX50 03-04	**1131-1225**	-	-	-	-
RX50 06-09	**1131-2391**	-	**1131-2650**	-	-
SX50 06-09	**1131-2391**	-	**1131-2650**	-	-
Tuono 50 03-04	**1131-1225**	-	-	-	-
AF1 125 87-91	**1131-1235**	-	**1131-2675**	**1131-2701**[2]	-
Classic 125 95-01	**1131-1235**	-	**1131-2675**	**1131-2701**[2]	-
MX125 04-06	**1131-1235**	-	**1131-2675**	**1131-2701**[2]	-
Pegaso 125 91-95	**1131-1235**	-	**1131-2675**	**1131-2701**[2]	-

[2] serie DRC.

KITS DE EMBRAGUE EBC, MUELLES DE EMBRAGUE Y MUELLES DIAFRAGMA continúa en la siguiente página.

DESCARGO DE RESPONSABILIDAD: CONSÚLTESE LA PÁGINA 4 PARA INFORMACIÓN IMPORTANTE RELATIVA A CUESTIONES DE GARANTÍA Y NORMATIVA DE CONTROL DE EMISIONES.

PARTS EUROPE STREET 2021

EBC BRAKES

KITS DE EMBRAGUE EBC, MUELLES DE EMBRAGUE Y MUELLES DIAFRAGMA (CONT.)

COMPATIBLE CON MODELO	N° ART. KIT DE EMBRAGUE SERIE CK	N.° ART. KIT EMBRAGUE CKF	N° ART. MUELLE DE EMBRAGUE CSK	N° ART. KIT DE EMBRAGUE SERIE SRC	N° ART.KIT DE EMBRAGUE SERIE SRK
APRILIA (CONT.)					
Red Rose 125 (rueda de fundición) 87	**1131-1235**	-	**1131-2675**	**1131-2701**[2]	-
Red Rose 125 (Spoke wheel) 88-94	**1131-1235**	-	**1131-2675**	**1131-2701**[2]	-
RS125 (2T) 92-14	**1131-1235**	-	**1131-2675**	**1131-2701**[2]	-
RX125 92-98	**1131-1235**	-	**1131-2675**	**1131-2701**[2]	-
Tuono 125 03-04	**1131-1235**	-	**1131-2675**	**1131-2701**[2]	-
RS250 95-02	**CK3333**	-	-	-	-
ETV1000 Caponord/Rally (PS00/PSB0) (modelos no ABS) 01-03	**CK4434**	-	**1131-1293**	**1131-2717**	-
ETVCaponord (PS004) (modelo ABS) 04-08	**CK4434**	-	**1131-1293**	**1131-2717**	-
RST1000 Futura 01-04	**CK4434**	-	**1131-1293**	**1131-2717**	-
RSV1000 Mille/R Mille 00-02	**1131-1247**	-	**1131-1293**	-	-
RSV1000 SP 99-00	**1131-1247**	-	**1131-1293**	-	-
RSV1000 R 04-08	**1131-1247**	-	-	-	-
RSV1000 R Factory 04-08	**1131-1247**	-	-	-	-
RSV1000 R Tuono 02-06	**1131-1247**	-	-	-	-
SL1000 Falco 00-04	**1131-1247**	-	**1131-1293**	-	-
RSV4 Factory SBK Racing 09-10	-	-	**1131-2670**	**1131-2251**	**1131-2259**
RSV4 Factory APRC 11-13	-	-	**1131-2670**	**1131-2251**	**1131-2259**
RSV4R 10	-	-	**1131-2670**	**1131-2251**	**1131-2259**
RSV4R APRC 11-13	-	-	**1131-2670**	**1131-2251**	**1131-2259**
BMW					
G 310 GS 17-19	-	-	**1131-3346**	**1131-3357**	**1131-3367**
G 310 R 17-19	-	-	**1131-3346**	**1131-3357**	**1131-3367**
R45 78-09/80	**1131-1243**	-	-	-	-
R45 09/80-85	**1131-1242**	-	-	-	-
R45 N 78-09/80	**1131-1243**	-	-	-	-
R45/N 09/80-85	**1131-1242**	-	-	-	-
R45 T 09/80-85	**1131-1242**	-	-	-	-
R45 T/N 09/80-85	**1131-1242**	-	-	-	-
F650/93/97 (K60/0161/0162) 93-03	**1131-1236**	-	-	-	-
F650 Dakar (K78/0173) 99-03	**1131-1241**	-	**1131-1277**	-	-
F650 GS Dakar (R13/0176/0186/mono-cilíndrico/rueda delantera de 21")	**1131-2629**	-	**1131-1277**	-	-
F650 CS Scarver (K14/0174) 00-03	**1131-1241**	-	**1131-1277**	-	-
F650 CS/Scarver K14/0177/0187/correa de transmisión/ ruedas de fundición de 17" 04-07	**1131-2629**	-	**1131-1277**	-	-
F650 GS (K78/0172) 99-03	**1131-1241**	-	**1131-1277**	-	-
F650 GS (R13/0175/0185/monocilíndrico/rueda delantera de 19") 04-07	**1131-2629**	-	**1131-1277**	-	-
F650 GS (discos nuevos 2 x 13 mm / 7 x 14 mm soportes laterales) 07-17	**1131-3441**	-	**1131-3423**	**1131-3424**	**1131-3431**
F650 ST (K60/0163) 96-00	**1131-1236**	-	**1131-3423**	**1131-3426**	**1131-3433**
F 650 GS (R13) 08-16	-	-	**1131-3423**	**1131-3426**	-
F 650 GS Serato (R13) 10-14	-	-	**1131-3423**	**1131-3426**	-
R65 78-09/80	**1131-1243**	-	-	-	-
R65 80-09/85	**1131-1242**	-	-	-	-
R65 GS 87-92	**1131-1242**	-	-	-	-
R65 LS 81-85	**1131-1242**	-	-	-	-
R65 RT 85-88	**1131-1242**	-	-	-	-
R65 T 80-85	**1131-1242**	-	-	-	-
F 700 GS (discos nuevos 2 x 13 mm / 7 x 14 mm soportes laterales) 11-17	-	-	-	**1131-3424**	**1131-3431**
F 800 GS / Adventure (discos nuevos 2 x 13 mm / 7 x 14 mm soportes laterales) 12-17	**1131-3441**	-	**1131-3423**	**1131-3424**	**1131-3431**
F 800 GT (discos antiguos 2 x 13 mm / 7 x 14 mm soportes laterales) 04-06	**1131-3444**	-	**1131-3423**	**1131-3425**	**1131-3432**
F 800 GT (discos nuevos 2 x 13 mm / 7 x 14 mm soportes laterales) (07/ 17)	**1131-3441**	-	**1131-3423**	**1131-3424**	**1131-3431**
F 800 S/ST (discos antiguos, 14 mm soportes laterales) 04-06	**1131-3444**	-	**1131-3423**	**1131-3425**	**1131-3432**
F 800 S/ST (discos nuevos 2 x 13 mm / 7 x 14 mm soportes laterales) 07-17	**1131-3441**	-	**1131-3423**	**1131-3424**	**1131-3431**
F 800 R (discos nuevos 2 x 13 mm / 7 x 14 mm soportes laterales) 05-17	**1131-3441**	-	**1131-3423**	**1131-3424**	**1131-3431**
R80 80-84/09	**1131-1242**	-	-	-	-
R80 84-95	**1131-1242**	-	-	-	-
R80 GS 80-87	**1131-1242**	-	-	-	-
R80 GS 87-90	**1131-1242**	-	-	-	-
R80 GS 96	**1131-1242**	-	-	-	-
R80 MYS 94-95	**1131-1242**	-	-	-	-
R80 R 91-94	**1131-1242**	-	-	-	-
R80 PD/CH 90	**1131-1242**	-	-	-	-
R80 RT 82-84	**1131-1242**	-	-	-	-
R80 RT 84-95	**1131-1242**	-	-	-	-
R80 ST 82-84	**1131-1242**	-	-	-	-
R80 TIC 80-09/85	**1131-1242**	-	-	-	-
K100 82-88	**1131-1246**	-	-	-	-
K100/2 87-90	**1131-1246**	-	-	-	-
K100 LT 86-91	**1131-1246**	-	-	-	-
K100 KLR 83-89	**1131-1246**	-	-	-	-
K100 KLR 89-92	**1131-1246**	-	-	-	-
K100 RT (modelos con válvulas) 83-89	**1131-1246**	-	-	-	-
K1 88-93	**1131-1246**	-	-	-	-
R100/7 T 80-09/84	**1131-1242**	-	-	-	-

[2] serie DRC.

DESCARGO DE RESPONSABILIDAD: CONSÚLTESE LA PÁGINA 4 PARA INFORMACIÓN IMPORTANTE RELATIVA A CUESTIONES DE GARANTÍA Y NORMATIVA DE CONTROL DE EMISIONES.

EBC BRAKES

KITS DE EMBRAGUE EBC, MUELLES DE EMBRAGUE Y MUELLES DIAFRAGMA (CONT.)

COMPATIBLE CON MODELO	N° ART. KIT DE EMBRAGUE SERIE CK	N.° ART. KIT EMBRAGUE CKF	N° ART. MUELLE DE EMBRAGUE CSK	N° ART. KIT DE EMBRAGUE SERIE SRC	N° ART.KIT DE EMBRAGUE SERIE SRK
BMW (CONT.)					
R100 CS 80-84	**1131-1242**	-	-	-	-
R100 GS 86-90	**1131-1242**	-	-	-	-
R100 MYS 93-96	**1131-1242**	-	-	-	-
R100 PD 89-90	**1131-1242**	-	-	-	-
R100 R 91-95	**1131-1242**	-	-	-	-
R100 RS 80-09/84	**1131-1242**	-	-	-	-
K1100 LT 89-99	**1131-1246**	-	-	-	-
K1100 KLR 92-96	**1131-1246**	-	-	-	-
DERBI					
GPR50 Nude 04-05	**1131-2391**	-	**1131-2650**	-	-
GPR50 R 97-00	**1131-2391**	-	**1131-2650**	-	-
GPR50 Racing 04-05	**1131-2391**	-	**1131-2650**	-	-
GPR50 Replica 99-05	**1131-2391**	-	**1131-2650**	-	-
Senda 50 (embrague de 4 discos) 99-05	**1131-2391**	-	**1131-2650**	-	-
CCM					
R35/R 35 S 06-07	**CK3433**	-	**1131-1270**	-	-
CR40 S Café Racer 07	**CK3433**	-	**1131-1270**	-	-
CR40 Street 07	**CK3433**	-	**1131-1270**	-	-
CR40 Street Scrambler 07	**CK3433**	-	**1131-1270**	-	-
404 E/DS/Supermoto 03-04	**CK3433**	-	**1131-1270**	-	-
644 DS/Supermoto 04	**CK3386**	-	**CSK4**	-	-
R30 (motor Suzuki 644 cc) 02-04	**CK3386**	-	-	-	-
GAS GAS					
EC125 (2T) 00-08	-	-	**CSK24**	**1131-2699**[2]	-
SM125 (2T) Supermotard 03-06	-	-	**CSK24**	**1131-2699**[2]	-
EC200/250/300 (2T) 00-08	**1131-2739**	-	**1131-2648**	**1131-2700**[2]	-
EC450 FSR/FSE (4T) Enduro 05-08	**1131-2739**	-	**1131-2648**	**1131-2700**[2]	-
SM450 FSR (4T) Supermotard 07-08	**1131-2739**	-	**1131-2648**	**1131-2700**[2]	-
EC515 FSR/FSE (4T) Enduro 05-08	**1131-2739**	-	**1131-2648**	**1131-2700**[2]	-
SM515 FSR (4T) Supermotard 07-08	**1131-2739**	-	**1131-2648**	**1131-2700**[2]	-
HONDA					
CB50 J 81	**CK1150**	-	**1131-1248**	-	-
CB50 V/W Dream 50 97-98	**CK1150**	-	-	-	-
CRM50 RN/RP/RR/RT 93-96	**CK1150**	-	**1131-1248**	-	-
MB50 80-82	**CK1150**	-	**1131-1248**	-	-
MBX50 SD/SF 83-85	**CK1150**	-	**1131-1248**	-	-
MTX50 SC 83-87	**CK1150**	-	**1131-1248**	-	-
NSR50 FP/FR/FS 93-95	**CK1150**	-	**1131-1248**	-	-
NSR50 RV/RW/RX/RY 97-00	**CK1150**	-	**1131-1248**	-	-
NSR50 SK/SP/SR/SS 89-95	**CK1150**	-	**1131-1248**	-	-
TLM50 F 85	**CK1150**	-	**1131-1253**	-	-
XZ50 1/2 Ape-AC16 01-02	**CK1150**	-	-	-	-
CA125 S/T 95-96	**1131-1200**	-	**1131-2660**	-	-
CA125 Rebel V/W/X 98-00	-	-	**1131-2660**	-	-
CB125 T/T2 78-80	-	-	**1131-2660**	-	-
CB125 TDC/TDE 83-86	-	-	**1131-2660**	-	-
CB125 TDJ 87-89	**1131-1200**	-	**1131-2660**	-	-
CBF125 M9/MA/MB/MD/ME 09-14	-	-	**1131-2659**	-	-
CBR125 R4/R5/RS5/RW5/RS6/RW6 04-06	**1131-1200**	-	**1131-2676**	-	-
CBR125 RW7/RW8/RW9/RWA/RWB 07-14	-	-	**1131-2676**	-	**1131-2737**
CD125 TC 78	-	-	**1131-2660**	-	-
CG125 M1/1/ES4-8 01-08	**1131-1200**	-	**CSK41**	-	-
CLR125 W City Fly 98-03	-	-	**1131-2660**	-	-
LS125 R 00-	**1131-1200**	-	**1131-1278**	-	-
MSX125 D Grom 13-20	**1131-2603**	-	**1131-2680**	-	**1131-2738**
125 Monkey 19-20	**1131-2603**	-	**1131-2680**	-	**1131-2738**
NSR125 FM/RK/RL/SM/RN/RR/RP/FP/RV/RW/RX/RY/R1 90-03	**CK1160**	-	**CSK6**	-	-
NX 125 K/S/F Transcity 89-97	-	-	**1131-2660**	-	-
VT125 CX/CY/C1/C2/C3/C4/C7/C8 99-08	**1131-1202**	-	**1131-1254**	-	-
XL125 V1/V2/V3/V4/V5/V6/V7/V8/V9/VA 01-11	**1131-1202**	-	**1131-1254**	-	-
XLR125 RW 98-99	-	-	**1131-2659**	-	-
CBR150 R 00-	**1131-1200**	-	**1131-1278**	-	-
TA200 (TA Shadow) 02-05	**1131-1200**	-	-	-	-
FTR223 Y/2/A2 (MC34) 00-02	**1131-1200**	-	-	-	-
SL230 V/W/X/1 97-02	**1131-1200**	-	-	-	-
XL230-2 (NC36) 02	**1131-1200**	-	-	-	-
AX-1 (NX250 J/K/R/R3) 89-94	**CK1190**	-	**1131-1252**	-	-
CB250 K3-K5/G5 73-76	**CK1132**	-	**CSK4**	-	-
CB250 N/T/W/X/Y/1/4 Two Fifty 93-05	**CK1191**	-	**CSK24**	-	-
CB250 T/N/NA/NB/ND/NBD/NDC 78-82	**CK1140**	-	**CSK6**	-	-
CBF250 39967 04-06	**CK1190**	-	**1131-2661**	-	-
CBR250 RR 11-13 (todos)	**1131-2371**	-	**1131-2673**	-	-
CBX250 RSE 84	**1131-2368**	-	**CSK7**	-	-

[2] serie DRC.

KITS DE EMBRAGUE EBC, MUELLES DE EMBRAGUE Y MUELLES DIAFRAGMA continúa en la siguiente página.

DESCARGO DE RESPONSABILIDAD: CONSÚLTESE LA PÁGINA 4 PARA INFORMACIÓN IMPORTANTE RELATIVA A CUESTIONES DE GARANTÍA Y NORMATIVA DE CONTROL DE EMISIONES.

PARTS EUROPE STREET 2021

EBC BRAKES

KITS DE EMBRAGUE EBC, MUELLES DE EMBRAGUE Y MUELLES DIAFRAGMA (CONT.)

COMPATIBLE CON MODELO	N° ART. KIT DE EMBRAGUE SERIE CK	N.° ART. KIT EMBRAGUE CKF	N° ART. MUELLE DE EMBRAGUE CSK	N° ART. KIT DE EMBRAGUE SERIE SRC	N° ART.KIT DE EMBRAGUE SERIE SRK
HONDA (CONT.)					
CBX250 Twister	**1131-2368**	-	**CSK7**	-	-
CD250 UJ/UK 88-92	**CK1191**	**1131-2213**	**CSK24**	-	-
CJ250 T/T2 77	**CK1132**	-	**1131-1253**	-	-
CM250 TB 81	**CK1140**	-	**1131-1249**	-	-
CM250C 82-83	**CK1191**	**1131-2213**	**1131-1084**	-	-
CMX250 CT/CV/CW/CX 96-00	**CK1191**	**1131-2213**	**CSK24**	-	-
CRF250 LD 13-17	**1131-2602**	**1131-3189**	**1131-2673**	-	-
CRF250 ME Supermoto 14-15	**1131-2602**	**1131-3189**	**1131-2673**	-	-
CR250 RD-RK 83-89	**CK1170**	-	**CSK28**	-	-
CRM250-3 94	**CK1190**	-	-	-	-
GB250 E/H/J/L/P/S/V Custom 84-97	**1131-2368**	-	**CSK7**	-	-
NS250 FE/RE (MC11-100) 84	**CK1218**	**1131-3403**	-	-	-
NS250 RG (MC11-102) 86	**CK1218**	**1131-3403**	-	-	-
NSR250 RG/R2J (MC16/18) 86-88	**CK1181**	-	**CSK9**	-	-
NSR250 RSP/RSK (MC18)	**CK1181**	-	**CSK9**	-	-
NSR250 R6K/R6K-2 (MC18-110) embrague seco 89	**1131-2599**	-	**CSK9**	-	-
NSR250 R7L/R7N (MC21106) 95	**CK1181**	-	**CSK9**	-	-
NSR250 R8L-3 (MC21-101)/NSR 250 R9L (MC21-102)/NSR 250 R8N/R8N-3 (MC21-106) 90-92	**1131-2599**	-	**1131-2660**	-	-
NSR250 R9N (MC21-106) Dry Clutch 92	**1131-2599**	-	**1131-2660**	-	-
NSR250 RR (MC28)	**CK1181**	-	**CSK9**	-	-
NSR250 R2R/R3R (MC28-100)/ R3S (MC28-110)/R2T/R3T (MC28-120) embrague seco	**1131-2599**	-	**1131-2660**	-	-
NX250 J/K/L (MD21) 87-90	**CK1190**	-	**1131-1262**	-	-
NX250 2L/M/P/2P 90-93	**CK1190**	-	**1131-1262**	-	-
VT250 FD 83	**CK1191**	**1131-2213**	**CSK23**	-	-
VTR250 9 09-10	-	-	**CSK4**	-	-
XR250 RG/RH/RJ/RL/RM/RN/RP/RR/RS 86-95	**CK1190**	-	**CSK4**	-	-
XR250 RT/RV/RW/RX/RY/R1/R2/R3 96-04	**CK1190**	-	**1131-1262**	-	-
XR250 Y/3 (MD30) 00-03	**CK1190**	-	**1131-1262**	-	-
XR250 3/5 (MD30) Motard 03-05	**CK1190**	-	**1131-1262**	-	-
XR250 III Y/3 Baja 00-03	**CK1190**	-	**1131-1262**	-	-
Montesa Cota 90-16	-	-	**1131-3343**	-	-
CB300F 15-18	**1131-2602**	**1131-3189**	-	-	-
CB350 K4	**CK1132**	-	**1131-1272**	-	-
CB350 SG/SJ 86-88	**CK1140**	-	**CSK15**	-	-
XR350 RD/RE 83-84	**CK1190**	-	**CSK4**	-	-
CB360	**CK1132**	-	**1131-1272**	-	-
CJ360	**CK1132**	-	**1131-1272**	-	-
CB-1 (CB400 F) 89-90	**1131-0354**	-	**CSK6**	-	-
CB400 F/F1/F2 75-79	**CK1140**	-	**1131-1272**	-	-
CB400 Four V/V-II/W-II (NC36) 97-98	**1131-0354**	-	-	-	-
CB400 SF (F2N/F2R) (Super Four) (NC31) 92-95	**1131-0354**	-	**CSK6**	-	-
CB400 SF (F2V/F3T) Superfour (NC31) 96-97	**1131-0354**	-	**CSK6**	-	-
CB400 SF (F3V) Superfour (NC31) 97	**1131-0354**	-	**CSK6**	-	-
CB400 Super Four (NC39) 99-05	**CK1265**	-	-	-	-
CB400 SS (SS2-NC41) 02	**CK1181**	-	-	-	-
CB400 78-82	**CK1140**	-	**1131-1257**	-	-
CBR400 (NC23) 86-87	**1131-0354**	-	-	-	-
CBR400 (NC23) 92-93	**1131-0354**	-	**CSK6**	-	-
CBR400 (NC29) 90-94	**CK1181**	-	**1131-1254**	-	-
NS400 RF/RG 85-87	**CK1218**	**1131-3403**	**1131-2660**	-	-
NT400 Bros (NC25)	**CK1160**	-	**CSK28**	-	-
NV400 CJ/CK (Steed) 92-93	**CK1160**	-	**CSK28**	-	-
NV400 CS/CV (Steed) 95-97	**CK1160**	-	**CSK28**	-	-
NV400 DCY/DC1/DC2 (NC40) Shadow Slasher 00-02	**CK1160**	-	**CSK28**	-	-
VFR400 ZG/ZH/RG/RG-YA (NC21) 85-88	-	-	**CSK6**	-	-
VFR400 RH2/RJ (NC24) 85-88	-	-	**CSK9**	-	-
VRX400 T (NC33) 96	**CK1160**	-	**1131-1254**	-	-
XR400 R5/R6 Motard (NC38E) 05-06	**CK1181**	-	**1131-2667**	-	-
XR400 M Supermotard (ND08/NC38E) 06-08	**CK1181**	-	**1131-2667**	-	-
CB450 DX-K 89	**CK1140**	-	**1131-1257**	-	-
CMX450 CH/CJ Rebel 02	**CK1140**	-	**CSK15**	-	-
CRF450 X 05-13	-	-	**1131-1283**	**1131-1299**[2]	-
CR480 RD 83	**CK1170**	-	**CSK28**	-	-
CB500F	**CK1146**	-	**CSK9**	-	-
CB500/K1/K2 75-77	**1131-1199**	-	**1131-1248**	-	-
CB500 K3	**CK1146**	-	**CSK9**	-	-
CB500 R/T/V/W/SW/Y/SY/2/S2 94-03	**CK1181**	-	**1131-1254**	-	-
CBF 500 4/A4/A5/A6/A7 04-07	**CK1181**	-	**1131-1254**	-	-
CBR 500 FH/FJ/FK/FL 87-90	**1131-0354**	-	**CSK12**	-	-
CX500 CA/CB/Z/A/B/EC 79-85	**CK1146**	-	**CSK41**	-	-
CR500 RE/RG/RH/RJ/RK 84-89	**CK1170**	-	**CSK28**	-	-
CX500TC Turbo 82	**CK1159**	-	-	-	-

[2] serie DRC.

DESCARGO DE RESPONSABILIDAD: CONSÚLTESE LA PÁGINA 4 PARA INFORMACIÓN IMPORTANTE RELATIVA A CUESTIONES DE GARANTÍA Y NORMATIVA DE CONTROL DE EMISIONES.

Todos los nºs de artículo en **MAGENTA** son nuevos para 2021

PARTS EUROPE STREET 2021

EBC BRAKES

KITS DE EMBRAGUE EBC, MUELLES DE EMBRAGUE Y MUELLES DIAFRAGMA (CONT.)

COMPATIBLE CON MODELO	N° ART. KIT DE EMBRAGUE SERIE CK	N.° ART. KIT EMBRAGUE CKF	N° ART. MUELLE DE EMBRAGUE CSK	N° ART. KIT DE EMBRAGUE SERIE SRC	N° ART.KIT DE EMBRAGUE SERIE SRK
HONDA (CONT.)					
GB500 TT (Tourist Trophy) 89-90	**1131-0367**	-	-	-	-
GL500 DC 82	**CK1146**	-	**CSK41**	-	-
NX500 J/K/L/M/N/P/R/S/T/V/W/X Dominator 88-99	**CK1170**	-	**1131-1249**	-	-
VF500 FE/F2E/FF/F2F 84-85	-	-	**CSK9**	-	-
VT500 ED/EF 83-85	**CK1160**	-	**1131-1249**	-	-
XBR500 F/G/H/SH/SJ 85-89	**1131-0367**	-	**1131-1249**	-	-
XL500 SZ/SB/RC 80-82	**CK1140**	-	**CSK15**	-	-
XR500 RD/RE 84-85	**CK1170**	-	**CSK15**	-	-
CB550 F/F!/F2/K3 79-80	**CK1146**	-	**CSK9**	-	-
CBX550 FC/F2C/FD/F2D 82-85	**1131-0354**	-	**CSK26**	-	-
CB600F Hornet 98-06	**CK1206**	-	**CSK45**	**SRC19**	**1131-0985**
CB600 F7/F8/F9/FAFB Hornet 07-13	**CK1218**	**1131-3403**	**1131-2639**	**1131-0214**	**1131-1020**
CB600 FA7/FA8/FA9/FAA/FAB Hornet (ABS) 07-13	**CK1218**	-	**1131-2639**	**1131-0214**	**1131-1020**
CBF600 N4/N5/N6 (no ABS) 04-06	**CK1206**	-	**CSK45**	**SRC19**	**1131-0985**
CBF600 NA4/NA5/NA6 (ABS) 04-06	**CK1206**	-	**CSK45**	**SRC19**	**1131-0985**
CBF600 N8/N9/NA (no ABS) 08-11	**CK1218**	**1131-3403**	**1131-2639**	**1131-0214**	**1131-1020**
CBF600 NA8/NA9 (ABS) 08-11	**CK1218**	**1131-3403**	**1131-2639**	**1131-0214**	**1131-1020**
CBF600 S4/S5/S6 (no ABS) 04-06	**CK1206**	-	**CSK45**	**SRC19**	**1131-0985**
CBF600 SA4/SA5/SA6 (ABS) 04-06	**CK1206**	-	**CSK45**	**SRC19**	**1131-0985**
CBF600 S8/S9 (no ABS) 08-09	**CK1218**	**1131-3403**	**1131-2639**	**1131-0214**	**1131-1020**
CBF600 SA8/SA9/SAA (ABS) 08-12	**CK1218**	**1131-3403**	**1131-2639**	**1131-0214**	**1131-1020**
CBR600 FH/FJ 87-88	**1131-0354**	-	**CSK12**	-	-
CBR600 FK/FL 89-90	**1131-0354**	-	**1131-1257**	-	-
CBR600 FM/FN/FP/FR/FS/FT/FV/FW 91-98	**CK1206**	-	**CSK45**	**SRC19**	**1131-0985**
CBR600 FX/FY/F1 99-01	-	-	-	-	**1131-1013**
CBR600 FS1/2 01-02	**CK1218**	**1131-3403**	**CSK45**	**SRC57**	**1131-1008**
CBR600 F2/F3/F4/F5/F6/F7 02-07	**CK1218**	**1131-3403**	**CSK45**	**SRC57**	**1131-3548**
CBR600 RR3/RR4/RR5/RR6/RR7/RR8/ RR9/RRA/RRB/RRC/RRD 03-19	**CK1218**	**1131-3403**	**1131-2639**	**1131-0214**	**1131-1020**
CBR600RR Hannspree 08	**CK1218**	**1131-3403**	**1131-2639**	**1131-0214**	**1131-1020**
CBR600 RA9/RAA/RAB/RAC/RAD/(C-ABS) 09-20	**CK1218**	**1131-3403**	**1131-2639**	**1131-0214**	**1131-1020**
NTV600 99-91	**CK1230**	-	-	-	-
VT600 CN/CR/CS/CT/CV/CW/CX 92-00	**CK1181**	-	**1131-1254**	-	-
XL600 RD/RF/LD/RE/LE/RG/RH 83-87	**CK1170**	-	**CSK15**	-	-
XL600 LMF/RMH/LMH 85-87	**CK1170**	-	**1131-1249**	-	-
XL600 VH/VJ/VM/VN/VP/VR/VT/VV/VW/VX Transalp 87-00	**CK1181**	-	**1131-1254**	**1131-1294**[2]	-
XR600 RF/RG/RH/RJ/RK/RL/RM/RP/ RR/RS/RT/RV/RW/RX/RY 84-00	**CK1170**	-	**1131-1249**	-	-
CB650 Z/B/SCC 79-82	**CK1147**	-	**1131-2660**	-	-
CB650F 14-20	-	-	-	**1131-3430**	**1131-3437**
CBR650 14-19	-	-	-	**1131-3430**	**1131-3437**
CX650 ED 83-85	**CK1147**	-	**CSK12**	-	-
CX650TD Turbo 83	**CK1159**	-	-	-	-
FMX650 5/6 05-08	**CK1170**	-	**1131-1249**	-	-
FX650 X/Y 99-03	**CK1170**	-	**1131-1249**	-	-
GL650 D2-E 84	**CK1147**	-	**CSK12**	-	-
NT650 (BRO 5) 88-92	**CK1230**	-	-	**1131-2240**	-
NTV 650 J/K/L/M/P/S/T/V 88-97	**CK1230**	-	-	-	**1131-2730**
NT650 Deauville 98-05	**CK1230**	-	-	-	**1131-2730**
NX650 J/K/L/M/N/P/R/S/T/V/W/X 88-02	**CK1170**	-	**1131-1249**	-	-
SLR650 V/W 97-98	**CK1170**	-	**1131-1249**	-	-
XRV650 88-89	**CK1230**	-	-	-	-
NC700 SC/SD (caja de cambios manual) 12-13	**CK1230**	-	-	-	**1131-2730**
NC700 XC/XD (caja de cambios manual) 12-13	**CK1230**	-	-	-	**1131-2730**
NT700 V6/VA7/V7/V8/VA8/VA/VAA Deauville 06-13	**CK1230**	-	-	-	**1131-2730**
XL700V/VA Transalp 08-11	**CK1230**	-	-	-	-
CB750 FA/FB/F2C 79-82	**CK1149**	-	**CSK41**	-	-
CB750 F2 78	**CK1145**	-	**1131-1272**	-	-
CB750 F2N/F2R/F2S/F2T/F2W/F2X/F2Y/F21 92-02	**CK1265**	-	**CSK6**	-	-
CB750/K1 69-71	**1131-0366**	-	**CSK9**	-	-
CR750 K2/K3/K4/K5 71-75	**1131-0366**	-	**CSK4**	-	-
CB750 K6/K7 76-77	**CK1145**	-	**1131-1272**	-	-
CB750 KZ 80	**CK1149**	-	**CSK41**	-	-
CBR750 FH/FJ (Superaero) 87-88	-	-	**CSK27**	-	-
CBX750 FE 84-85	**CK1166**	-	-	-	-
RVF750RR 94-98	**1131-2370**	-	-	-	-
VF750 CH 87	**CK1166**	-	-	-	-
VR750 CP/CR/CS/CT/CV 93-97	**CK1206**	-	**CSK28**	-	-
VF750 FD/FE 83-85	**CK1167**	-	-	-	-
VF750 S Sabre 82-83	**CK1166**	-	-	-	-
VF750 SC 82	**CK1166**	-	-	-	-
VFR750F 86-97	**CK1206**	-	**CSK28**	**SRC3Z**	**1131-0973**
VT750 C Shadow 83	**CK1166**	-	-	-	-
VT750C Shadow/Spirit/Black Widow 97-12	**CK1230**	-	-	**1131-2240**	-

[2] serie DRC.

KITS DE EMBRAGUE EBC, MUELLES DE EMBRAGUE Y MUELLES DIAFRAGMA continúa en la siguiente página.

DESCARGO DE RESPONSABILIDAD: CONSÚLTESE LA PÁGINA 4 PARA INFORMACIÓN IMPORTANTE RELATIVA A CUESTIONES DE GARANTÍA Y NORMATIVA DE CONTROL DE EMISIONES.

KITS DE EMBRAGUE EBC, MUELLES DE EMBRAGUE Y MUELLES DIAFRAGMA (CONT.)

COMPATIBLE CON MODELO	N° ART. KIT DE EMBRAGUE SERIE CK	N.° ART. KIT EMBRAGUE CKF	N° ART. MUELLE DE EMBRAGUE CSK	N° ART. KIT DE EMBRAGUE SERIE SRC	N° ART.KIT DE EMBRAGUE SERIE SRK
HONDA (CONT.)					
XLV750 R (RD/RF) 83-88	**CK1166**	-	-	-	-
XRV750 L/M/N/P/R/S/T/V/W/X/Y 90-03	**CK1167**	-	**CSK6**	-	-
PC800 Pacific Coast 89-97	**CK1167**	-	-	-	-
VFR800 Fi-W/Fi-X 98-99	**CK1206**	-	**1131-2646**	-	-
VFR800 Fi-Y/Fi-1 00-01	**1131-2596**	-	**1131-2639**	-	-
VFR800 2/3/4/5/6/8/9 02-09	**CK1218**	**1131-3403**	**1131-2639**	-	-
VFR800 A2/A3/A4/A5/A6/A8/A9 02-15	**CK1218**	**1131-3403**	**1131-2639**	-	-
CB900 FZ/FA/FB/F2B/F2C/FD/F2D 80-85	**CK1149**	-	**1131-2660**	-	-
CB900 F2/F3/F4/F5/F6/F7 Hornet 02-07	**CK1218**	**1131-3403**	**CSK45**	**SRC57**	**1131-1008**
CBR900 RRN/RRP/RRR (893cc) 92-94	**CK1206**	-	**CSK28**	**1131-1884**	**1131-2242**
CBR900 RRS (918cc) 95	**CK1206**	-	**CSK28**	**1131-1884**	**1131-2242**
CBR900RR (918cc) 96-97	**CK1284**	-	**1131-3345**	-	**1131-1006**
CBR900RR (918cc) 98-99	**CK1218**	**1131-3403**	**CSK45**	**SRC57**	**1131-1008**
CBR900RR (929cc Fireblade) 00-01	**CK1206**	-	**CSK45**	**SRC19**	**1131-1996**
CBR900RR (954cc Fireblade) 02-03	**CK1206**	-	**CSK45**	**SRC19**	**1131-1996**
CB1000F 93-97	**CK1248**	-	**1131-1086**	**1131-1036**	-
CB1000 R9/RA/RB/RC (modelo no ABS) 09-13	**1131-0359**	-	**1131-1280**	-	**1131-1025**
CB1000 RA9/RAA/RAB/RAC/RAE (ABS) 09-14	**1131-0359**	-	**1131-1280**	-	**1131-1025**
CBF1000 6/7/8/9/A (pinza de freno delantera de 2 pistones/no ABS) 06-11	**1131-0359**	-	**1131-2638**	-	-
CBF1000 A A6/A7/A8/A9/AA (3 pinza de freno delantera de 3 pistones/ABS) 06-11	**1131-0359**	-	**1131-2638**	-	-
CBF1000 S S7/S8/S9/SA(pinza de freno delantera de 3 pistones/ABS) 07-10	**1131-0359**	-	**1131-2638**	-	-
CBF1000 T T7/T8/T9/TA(pinza de freno delantera de 3 pistones/ABS) 07-12	**1131-0359**	-	**1131-2638**	-	-
CBF1000 F FA (pinza de freno delantera de 2 pistones/no ABS) 10-11	**1131-0359**	-	**1131-2638**	-	-
CBF1000 FA FAA (pinza de freno delantera de 3 pistones/ABS) 10-13	**1131-0359**	-	**1131-2638**	-	-
CBF1000 FS FSA (pinza de freno delantera de 3 pistones/ABS) 10-11	**1131-0359**	-	**1131-2638**	-	-
CBF1000 FT FTA (pinza de freno delantera de 3 pistones/ABS) 10-11	**1131-0359**	-	**1131-2638**	-	-
CBR1000 FH/FJ/FK/FL/FM/FN/FP/FR/FS/FT/FV/FW/FX 87-99	**CK1248**	-	**1131-1086**	**1131-1036**	-
CBR1000 RR4/RR5/RR6/RR7 Fireblade (embrague con muelles helicoidales) 04-07	**1131-0359**	-	**1131-1280**	-	**1131-1025**
CBR1000 RR8/RR9/RRA/RRB/RRC/RRD/RRE/RA9/RAA/RAB/RAC/RAD/RAE Fireblade (embrague con muelles diafragma) 08-16	**1131-1105**	**1131-3404**	**1131-1082**[1]	**1131-1106**	**1131-1107**
CBX 1000 Z 79	**CK1183**	-	**1131-2660**	-	-
CBX 1000 B/C 80-81	**CK1183**	-	**CSK10**	-	-
CRF 1000 L / LAG 16-20	**1131-3439**	**1131-3405**	-	**1131-3419**[3]	-
GL1000 Gold Wing 77-78	**CK1143**	-	-	-	-
VF1000F 84-86	**CK1176**	-	-	-	-
VTR1000F Firestorm 97-06	**CK1290**	-	**1131-2686**	**1131-0582**	-
VTR1000 SP1 (SC45) 00-01	**CK1291**	-	**1131-1087**	-	-
VTR1000 SP2/SP3/SP4/SP5/SP6 02-07	-	-	**1131-1087**	-	-
XL1000 VX/VY/V1/V2 Varadero - modelo no ABS/kit 10 discos 99-02	**CK1290**	-	**1131-2686**	**1131-2702** [2]	-
XL1000 V3/V4/V5/V6/V7/V8/V9/VA/VB Varadero - modelo no ABS/kit 8 discos 03-11	**1131-2370**	-	**1131-2647**	**1131-2703** [2]	-
XL1000 V6/VA6/VA7/VA8/VA9VAA/VAB Varadero - modelo ABS/kit 8 discos 06-11	**1131-2370**	-	**1131-2647**	**1131-2703** [2]	-
CB1100 RB2/RC2 80-81	**CK1149**	-	-	-	-
CB1100 RD2 82	**CK1149**	-	-	-	-
CB1100 SFY/SF1 XII 00-03	**CK1291**	-	**1131-1087**	-	-
CBR1100 XXV/XXW Blackbird 97-98	**1131-2597**	-	-	-	-
CBR1100XX Blackbird 99-07	**CK1291**	-	**1131-1087**	-	-
GL1100 Gold Wing 82-83	**CK1159**	-	-	-	-
ST1100 Pan European (no ABS) 90-02	**1131-0355**	-	**1131-1254**	-	**1131-2732**
ST1100 Pan European (ABS) 92-95	**1131-0355**	-	**1131-1254**	-	**1131-2732**
ST1100 Pan European (ABS) 96-02	**1131-0355**	-	**1131-1254**	-	**1131-2732**
VT1100C Shadow 87-93	**CK1239**	-	-	-	-
VT1100C Shadow 94-98	**CK1239**	-	-	-	-
VT1100C3 Shadow	**CK1176**	-	-	-	-
VT1100 C4 Shadow Sabre 04-05	**CK1176**	-	-	-	-
GL1200 Gold Wing 84-85	**CK1210**	-	-	-	-
GL1200 DH/AH/AG/DG 86-87	**1131-2594**	-	-	-	-
VFR1200 FAA/FAB/FAC/FAE (modelo con caja de cambios manual) 10-15	**1131-1105**	**1131-3404**	-	-	-
CB1300 DCV/DCW/DCX/DCY SC38 97-00	**CK1290**	-	**1131-1264**	-	-
CB1300 F3/F13 03-04	**1131-2370**	-	**1131-2640**	-	-
CB1300 5/6/7/8/9 (Super Four) 05-09	**1131-2370**	-	**1131-2640**	-	-
CB1300 A5-A8 (Super Four ABS) 05-08	**1131-2370**	-	**1131-2640**	-	-
CB1300 SA5/6/7/8 Super Bol-Dor 05-08	**1131-2370**	-	**1131-2640**	-	-
S1300 A2/A3/A4/A6 Pan European (ABS) 02-07	**1131-0356**	-	-	-	-
ST1300 2/3/4/6/8/9 Pan European - no ABS 02-09	**1131-0356**	-	**1131-2666**	-	-
ST1300 A2/A3/A4/A6/A8/A9/AA Pan European - Modelo ABS 02-13	**1131-0356**	-	**1131-2666**	-	-
VT1300 CXA (Fury/Chopper/No ABS/Rueda de fundición 9 radios) 10-12	**1131-0357**	-	**1131-2638**	-	-
VT1300 CXAA (Fury/Chopper/ABS/rueda de fundición 9 radios) 10-11	**1131-0357**	-	**1131-2638**	-	-
VTX1300 S3/S4/S5/S6/S7/S8 03-08	**1131-0357**	-	**1131-2638**	-	-
GL1500 J/K/L/SEM/SEN/SEP/SER/SES/SEX Gold Wing 86-96	**1131-1201**	-	-	-	-
GL1500 CV/CW/CX/CY/C1/C2 F6C 97-03	**1131-1201**	-	-	-	-
GL1500 SEV/SEW/SEX/SEY Gold Wing 97-00	**1131-1201**	-	-	-	-

[2] serie DRC. [3] serie DRCF.

DESCARGO DE RESPONSABILIDAD: CONSÚLTESE LA PÁGINA 4 PARA INFORMACIÓN IMPORTANTE RELATIVA A CUESTIONES DE GARANTÍA Y NORMATIVA DE CONTROL DE EMISIONES.

PARTS EUROPE STREET 2021

EBC BRAKES

KITS DE EMBRAGUE EBC, MUELLES DE EMBRAGUE Y MUELLES DIAFRAGMA (CONT.)

COMPATIBLE CON MODELO	N° ART. KIT DE EMBRAGUE SERIE CK	N.° ART. KIT EMBRAGUE CKF	N° ART. MUELLE DE EMBRAGUE CSK	N° ART. KIT DE EMBRAGUE SERIE SRC	N° ART.KIT DE EMBRAGUE SERIE SRK
HONDA (CONT.)					
GL1800 A1/A2/A3/A4/A5 Gold Wing 01-05	**1131-0356**	-	-	-	-
GL1800 6/7/8/9/A Gold Wing 06-16	**1131-0356**	-	-	-	-
GL1800 F6B 13-16	**1131-0356**	-	-	-	-
VTX1800C 02-08	**1131-0357**	-	**1131-2638**	-	-
HONDA-DALL'ARA					
XR250 SM 04	**CK1190**	-	**1131-1262**	-	-
HUSQVARNA					
WRE 125 00-11	-	-	**1131-2668**	-	-
SMS 125 00-11	-	-	**1131-2668**	-	-
FE 501/S 14-18	-	**1131-3416**	-	-	-
INDIAN					
Scout 15-16, Scout Sixty 16-17	**1131-3336**	-	-	**1131-3360**	-
Scout 17-18, Scout Sixty 17-18, Scout Bobber 18	**1131-3336**	-	-	**1131-3361**	-
Chief, Chieftain Roadmaster 14-18 (todos)	**1131-3337**	-	-	**1131-3362**	-
KAWASAKI					
BN125 A1-A5/A6F/A7F Eliminator 98-07	**1131-2626**	-	**CSK41**	-	-
Z200 A1 (hasta n.° de motor 005062) 77	**1131-1232**	-	-	-	-
Z200 A1 (desde n.° de motor 005063) 78	**CK4425**	-	-	-	-
Z200 A2-A6 79-83	**CK4425**	-	-	-	-
BJ250 B1-B7A Estrella 92-99	-	-	**CSK4**	-	-
BJ250 E1-EA Estrella-RS Custom 96-99	-	-	**CSK4**	-	-
BJ250 C1-C7 Estrella-RS 95-01	-	-	**CSK4**	-	-
BJ250 D1-D7 Estrella Custom 96-02	-	-	**CSK4**	-	-
BJ250 F1/F2 (250 TR) 02-03	-	-	**CSK7**	-	-
EL250 B1-B3 Eliminator 87-89	**CK4473**	-	**CSK4**	-	-
EL250 D1-D5 90-94	**CK4473**	-	**CSK4**	-	-
ER250 B1-B3 Scorpion 83-88	-	-	**CSK7**	-	-
EX250K Ninja 250R 08-12 (todos)	**1131-1880**	-	-	-	-
GPX250 F2 (ZX250 F2/F3/F6/F8/F90 88-95	**CK4473**	-	**CSK4**	-	-
GPX250 RII (EX250 G) 88	**CK4473**	-	**CSK4**	-	-
GPZ250 R (EX250 E) 86	**CK4473**	-	**CSK4**	-	-
KL250 A1-A4/C1/C2 78-84	**CK4425**	-	**CSK7**	-	-
KLE250 A1/A1A/A2 (Anhelo)	**CK4473**	-	**CSK7**	-	-
KLR250 D2-D22 84-05	**1131-1232**	-	-	-	-
KR-1 (KR 250 B2) 89	-	-	**CSK10**	-	-
KR-1S (KR 250 C2/C3) 90-92	-	-	**CSK10**	-	-
Z250 A1-A3/B1-B2 79-81	-	-	**CSK6**	-	-
Z250 C1/C2/G1/G2 80-83	**CK4425**	-	**CSK7**	-	-
ZR 250 A1-A5 Balius 91-95	-	-	**CSK7**	-	-
ZR 250 B6 (Balius-II) 02	-	-	**CSK7**	-	-
ZZR250 (EX250 H1-H13) 90-03	**CK4473**	-	**CSK4**	-	-
ZXR 250 (ZX 250 A1/A2) 89-90	-	-	**CSK7**	-	-
ZXR 250 C1-C5 (ZX 250 C1-C5) 91-95	-	-	**CSK7**	-	-
ZXR 250 R (ZX 250 D1) 91	-	-	**CSK7**	-	-
ZXR 250 R (ZX 250 B1/B2) 89-90	-	-	**CSK7**	-	-
EL252 (EL250 F2/F3) 97-03	**CK4473**	-	**CSK4**	-	-
EX300 ADF/AEF Ninja 300 (no ABS) 13-16	-	-	**1131-2683**	-	**1131-2736**
EX300 AEFA Ninja 300 Special Edition (No ABS) 13-19	-	-	**1131-2683**	-	**1131-2736**
EX300 BDF/BEF Ninja 300 (ABS) 13-19	-	-	**1131-2683**	-	**1131-2736**
EX300 BEFA Ninja 300 Special Edition (ABS) 13-16	-	-	**1131-2683**	-	**1131-2736**
GPz305 A1/B2-B10 83-96	-	-	**CSK10**	-	-
FX400 R (ZX400 E1-E3) 86-88	**CK4424**	-	**CSK23**	-	-
GPz400 R (ZX400 D1/D2/D3/D3A) 85-87	**CK4424**	-	**CSK23**	-	-
GPz400 R (ZX400 F1) 87	**CK4424**	-	**CSK23**	-	-
Xanthius (ZR400 D1/D3/D4) 92-95	**1131-1232**	-	**CSK7**	-	-
Z400B/G 78-79	**CK4421**	-	-	-	-
Z400 J1-J3 80-83	**CK4424**	**1131-3412**	**CSK10**	**SRC11**	**1131-0979**
ZL400 A Eliminator 86-87	**CK4424**	**1131-3412**	**CSK7**	**SRC22**	-
ZL400 B Eliminator 400 SE 88	**CK4424**	**1131-3412**	**CSK7**	**SRC22**	-
ZL400 D1/D2 94-95	**CK4424**	**1131-3412**	-	-	-
ZR400 A1/B1 (Z400 F) 83-84	**CK4424**	**1131-3412**	**CSK10**	**SRC11**	**1131-0979**
ZR400 Zephyr (G2/G3/G3A/G4/G5) 97-01	**CK4424**	**1131-3412**	**CSK10**	-	-
ZRX400 (ZR400 E1-E7) 94-01	**CK4424**	**1131-3412**	-	-	-
ZX400 C2 (Z400 F11) 85	**CK4424**	**1131-3412**	**CSK10**	**SRC11**	**1131-0979**
ZX400 J1/J2 89-90	**1131-1232**	-	**CSK7**	-	-
ZXR400 H1/H2 89	**1131-1232**	-	**CSK7**	-	-
ZXR400 (ZX 400 L1-L5/L8/L9) 91-02	**1131-1232**	-	**CSK6**	-	**1131-2724**
ZXR400 R (ZX400 M1-M4) 91-94	**1131-1232**	-	**CSK6**	-	-
ZZR400 (ZX400 K1/K2/K3) 90-92	**CK4424**	**1131-3412**	**CSK7**	-	-
ZZR400 (ZX400 N1-N7) 93-99	**CK4424**	**1131-3412**	**1131-1087**	-	-
Z440 A/C/D/H 80-84	**CK4421**	-	-	-	-
EN450 A1-A5 (LTD 450) 86-89	**CK4424**	**1131-3412**	-	**SRC11**	**1131-0979**
KLX450R 08-11	-	-	-	**1131-1300**[2]	-

[2] serie DRC.

KITS DE EMBRAGUE EBC, MUELLES DE EMBRAGUE Y MUELLES DIAFRAGMA continúa en la siguiente página.

DESCARGO DE RESPONSABILIDAD: CONSÚLTESE LA PÁGINA 4 PARA INFORMACIÓN IMPORTANTE RELATIVA A CUESTIONES DE GARANTÍA Y NORMATIVA DE CONTROL DE EMISIONES.

PARTS EUROPE STREET 2021

EBC BRAKES

KITS DE EMBRAGUE EBC, MUELLES DE EMBRAGUE Y MUELLES DIAFRAGMA (CONT.)

COMPATIBLE CON MODELO	N° ART. KIT DE EMBRAGUE SERIE CK	N.° ART. KIT EMBRAGUE CKF	N° ART. MUELLE DE EMBRAGUE CSK	N° ART. KIT DE EMBRAGUE SERIE SRC	N° ART.KIT DE EMBRAGUE SERIE SRK
KAWASAKI (CONT.)					
EN500 A1-A4/B1/B2/C1-C9 90-04	**CK4424**	**1131-3412**	**CSK10**	**SRC11**	**1131-0979**
ER-5 (ER500 A1/A2/A3/A4/C1-C5P) 97-07	**CK4424**	**1131-3412**	**CSK10**	**SRC11**	**1131-0979**
EX500 A1-A6/D1-D7 (GPZ500 S) 87-02	**CK4424**	**1131-3412**	**CSK10**	**SRC11**	**1131-0979**
GPz500 (S) (EX500 B1-B5) 88-93	**CK4424**	**1131-3412**	**CSK10**	**SRC11**	**1131-0979**
GPz500 S (EX500 E1-E10) 94-04	**CK4424**	**1131-3412**	**CSK10**	**SRC11**	**1131-0979**
H1 500 Mach III 69-70	**CK4425**	-	-	-	-
H1-A 500 S Mach III 71	**CK4425**	-	-	-	-
H1-B/C 500 Mach III 72	**CK4425**	-	-	-	-
H1-D/E/F 500 73-75	**CK4425**	-	-	-	-
KH500 A8 76	**CK4425**	-	-	-	-
KLE500 A1-A12 91-04	**CK4424**	**1131-3412**	**CSK10**	-	-
KLE500 B1P/B6F/B7F 05-07	**CK4424**	**1131-3412**	**CSK10**	-	-
Z500 A1-A3/B1/B2 79-81	**CK4424**	**1131-3412**	**CSK10**	**SRC11**	**1131-0979**
GPz550 D1/H1-H2/A1-A4 81-87	**CK4424**	**1131-3412**	**CSK10**	**SRC11**	-
GT550 G1-G9 83-01	**CK4424**	**1131-3412**	**CSK10**	**SRC11**	-
Z550 C1-C2 (LTD) 80-81	**CK4424**	**1131-3412**	**CSK10**	**SRC11**	**1131-0979**
ZR550 A1-A2 (Z550 F) 83-84	**CK4424**	**1131-3412**	**CSK10**	**SRC11**	**1131-0979**
ZR550 B2/B3/B4/B5/B6 Zephyr 91-99	**CK4424**	**1131-3412**	**CSK10**	**SRC11**	-
GPz600 R A1-A6 85-89	**CK4424**	**1131-3412**	**CSK10**	**SRC11**	**1131-0979**
GPX600 R C1-C3/C6-C7 86-96	**CK4424**	**1131-3412**	**CSK10**	**SRC11**	-
KL600 A1 (KLR600) 84	**CK4424**	**1131-3412**	**CSK10**	**SRC11**	**1131-0979**
KLR600 B1/B2/B4/B6-B9 85-94	**CK4424**	**1131-3412**	**CSK10**	**SRC11**	**1131-0979**
ZL600 B1 95-97	**CK4424**	**1131-3412**	**CSK23**	**SRC11**	-
ZX-6R F1/F2/F3/G1/G2 95-99	**CK4503**	-	**CSK56**	**SRC38**	-
ZX-6R J1/J2 00-01	**CK4503**	-	**CSK56**	**SRC38**	**1131-0993**
ZX-6R (636cc) (ZX636A1P/B1/B2) 02-04	**CK4503**	-	**CSK56**	**SRC38**	**1131-0993**
ZX-6R (ZX636 C1/C6F) 05-06	**1131-0361**	**1131-2208**	**1131-1088**	-	**1131-1028**
ZX-6R (ZX 600 P7F/P8F/RF9/RAF/RBF/ RCF/RDF/REF) (599cc) 07-14	**1131-0361**	**1131-2208**	-	-	**1131-1997**
ZX-6R (ZX 636 EDF/EEF - no ABS - 636cc) 13-19	**1131-0361**	**1131-2208**	**1131-2682**	-	-
ZX-6R (ZX 636 FDF/FEF - ABS - 636cc) 13-19	**1131-0361**	**1131-2208**	**1131-2682**	-	-
ZX-6RR (ZX600 K1) 03	**CK4503**	-	-	-	-
ZX-6RR (ZX600 M1) 04	**1131-0361**	**1131-2208**	-	-	-
ZX-6RR (ZX600 N1/N6F) 05-06	**1131-0361**	**1131-2208**	**1131-1088**	-	-
ZZR600 D1/D2/D2A/D3 90-92	**CK4424**	**1131-3412**	**CSK7**	**SRC22**	-
ZZR600 (ZX600 E1-E13) 93-05	**CK4424**	**1131-3412**	**1131-1087**	**SRC43**	**1131-0998**
ZZR600 (ZX 600 E6F) 06-07	**CK4424**	**1131-3412**	**1131-1087**	-	**1131-0998**
EJ650 A1/C3-C7 (W650) 99-05	**CK4435**	**1131-2206**	**1131-1001**	-	-
ER-6f (EX 650 A6F/A7F/A8F/C9F/CAF/CBF) 06-11	**CK4424**	**1131-3412**	**CSK10**	**SRC22**	**1131-1998**
ER-6f (ABS Model) (EX 650 B6F/B7F/B8F/D9F/DAF/DBF) 06-11	**CK4424**	**1131-3412**	**CSK10**	**SRC22**	**1131-1998**
ER-6f FCF/FDS/FEF (modelo ABS) 12-14	**CK4424**	**1131-3412**	**CSK10**	**SRC22**	**1131-1998**
ER-6f ECF/EDS/EEF (Modelo no ABS) 12-14	**CK4424**	**1131-3412**	**CSK10**	**SRC22**	**1131-1998**
ER-6n (ER 650 A6F/A7F/A8F/C9F/CAF/CBF) 06-11	**CK4424**	**1131-3412**	**CSK10**	**SRC22**	**1131-1998**
ER-6n (ABS) ER 650 B6F/B7F/B8F/D9F) 06-09	**CK4424**	**1131-3412**	**CSK10**	**SRC22**	**1131-1998**
ER-6n FCF/FDS/FEF (modelo ABS) 12-18	**CK4424**	**1131-3412**	**CSK10**	**SRC22**	**1131-1998**
ER-6n ECF/EDS/EEF (Modelo no ABS) 12-14	**CK4424**	**1131-3412**	**CSK10**	**SRC22**	**1131-1998**
KL650 B1/B2/B3 Tengai 89-92	**CK4424**	**1131-3412**	**CSK7**	**1131-1882**	-
KLE 650 A7F/A8F/A9F/CAF (Versys) 07-10	**CK4424**	**1131-3412**	**CSK10**	**SRC22**	**1131-1998**
KLE 650 B7F/B8F/B9F/DAF (Versys ABS) 07-10	**CK4424**	**1131-3412**	**CSK10**	**SRC22**	**1131-1998**
KLE 650 CBF/CCF/CDF/CEF (Versys/sin ABS) 11-14	**CK4424**	**1131-3412**	**CSK10**	-	-
KLE 650 DBF/DCF/DDF/DEF (Versys/ABS) 11-14	**CK4424**	**1131-3412**	**CSK10**	-	-
KLR650 A1-A3 87-89	**CK4424**	**1131-3412**	**CSK7**	**1131-1882**	-
KLR650 C1-C10 95-04	**CK4435**	**1131-2206**	-	**1131-1882**	-
KLR650 (KL650 E8F/E9F) 08-09	**CK4435**	**1131-2206**	**CSK10**	-	-
KLX650 C1/C2/C3 93-97	**CK4424**	-	**CSK7**	-	-
Z650 B1-B3/C1/C3 93-97	**CK4413**	-	**CSK7**	-	-
Z650 D2/D3/F1-F4 79-83	**CK4413**	-	**CSK7**	-	-
VN700 A1 Vulcan 85	**CK4435**	**1131-2206**	**CSK7**	**1131-1037**	-
Z700 A1 LTD 84	**CK4413**	-	**CSK7**	-	-
ZN700 A1/A2 LTD 84-85	**CK4413**	-	**CSK7**	-	-
GPX750 F1/F2/F3/F2A 87-89	**CK4435**	**1131-2206**	**CSK7**	-	**1131-1001**
GPz750 A1-A5 83-87	**CK4413**	-	**CSK7**	-	-
GPz750 R1 82	**CK4413**	-	**CSK7**	-	-
GPz750 R G2/G3 85-86	**CK4435**	**1131-2206**	**CSK10**	**SRC24**	-
GT750 P1-P5 82-90	**CK4413**	-	**CSK7**	-	-
GT750 P7/P9 92-96	**1131-1234**	-	**CSK23**	-	-
VN750 A2/A3/A4/A5/A10 86-94	**CK4435**	**1131-2206**	**CSK7**	**1131-1037**	**1131-1001**
Z750 B1/B2 77-78	**CK4435**	**1131-2206**	**CSK7**	**1131-1037**	**1131-1001**
Z750 D1 76	**CK4435**	**1131-2206**	**CSK7**	-	**1131-1001**
Z750 E1/H1-H2/L1-L4 80-84	**CK4413**	-	**CSK7**	-	-
Z750 Y1 (LTD) 82	**CK4435**	**1131-2206**	**CSK7**	-	-
Z750 J1/J2/J6F 04-07	**CK4503**	-	**CSK56**	**SRC38**	**1131-0993**
Z750 (ZR 750 L9F/LAF) 09-10	**CK4503**	-	**1131-2689**	-	-
Z750 ABS (ZR 750 M9F) 09	**CK4503**	-	**1131-2689**	-	-
Z750 S (ZR750 K1/K6F) 05-06	**CK4503**	-	**CSK56**	**SRC38**	**1131-0993**

DESCARGO DE RESPONSABILIDAD: CONSÚLTESE LA PÁGINA 4 PARA INFORMACIÓN IMPORTANTE RELATIVA A CUESTIONES DE GARANTÍA Y NORMATIVA DE CONTROL DE EMISIONES.

PARTS EUROPE STREET 2021

EBC BRAKES

KITS DE EMBRAGUE EBC, MUELLES DE EMBRAGUE Y MUELLES DIAFRAGMA (CONT.)

COMPATIBLE CON MODELO	N° ART. KIT DE EMBRAGUE SERIE CK	N.° ART. KIT EMBRAGUE CKF	N° ART. MUELLE DE EMBRAGUE CSK	N° ART. KIT DE EMBRAGUE SERIE SRC	N° ART.KIT DE EMBRAGUE SERIE SRK
KAWASAKI (CONT.)					
Z750 R Non ABS (ZR 750 NBF/NCF) 11-12	CK4503	-	1131-2689	-	-
Z750 R Black Edition (ZR 750 NBFA) 12	CK4503	-	1131-2689	1131-3356	1131-3366
Z750 R ABS (ZR 750 PBF/PCF) 11-12	CK4503	-	1131-2689	1131-3356	1131-3366
ZN750 N1/N2 Spectre 82-83	CK4413	-	CSK7	-	-
ZR750 C1/C2/C3/C4/C5/D1 Zephyr 92-95	1131-1234	-	CSK10	-	-
ZR750 C5/D1 Zephyr 95-98	1131-1234	-	1131-1089	-	-
ZR750 L7F/L8F/L9F/LAF 07-11	CK4503	-	CSK56	SRC38	1131-0993
ZR750 M7F/M8F/M9F 07-09	CK4503	-	CSK56	SRC38	1131-0993
ZR750R NBF/NBFA/NCF (no ABS) 11-12	CK4503	-	CSK56	SRC38	1131-0993
ZF750R PBF/PCF (ABS) 11-12	CK4503	-	CSK56	SRC38	1131-0993
ZR-7 (ZR750 F1/F3/F5) 99-04	1131-1234	-	1131-1089	-	-
ZR-7S (ZR750 H1/H3) 01-04	1131-1234	-	1131-1089	-	-
ZX-7 RR (ZX750 N1/N2) 96-99	CK4435	1131-2206	1131-1089	-	1131-0996
ZX750 E1/E2 (Turbo) 84-87	-	-	CSK10	-	-
ZXR750 H1/H2 89-90	CK4424	1131-3412	CSK10	-	-
ZXR750 J1/J2/L1/L2/L3/P1-P7 91-03	CK4435	1131-2206	1131-1091	SRC24	1131-0988
ZXR750 R (ZX750 K1/K2/M1/M2) 91-94	CK4435	1131-2206	1131-1091	SRC24	1131-0988
VN800 A1-A3/B1-B1-/B6F 95-06	CK4435	1131-2206	CSK10	1131-1037	1131-1001
VN800 C1/C2/E1-E3 Drifter 99-04	CK4435	1131-2206	CSK7	-	-
EJ800 (W800) ABF/ACF/ACFAW 11-12	-	-	-	1131-1037	1131-1001
Z800 ADS/AEF (no ABS) 13-14	CK4503	-	1131-2689	1131-3356	1131-3366
Z800 BDS/BEF (modelo ABS) 13-14	CK4503	-	1131-2689	1131-3356	1131-3366
Z800 E CDS/CEF (no ABS) 13-14	CK4503	-	1131-2689	-	-
Z800 E DDS/DEF (modelo ABS) 13-14	CK4503	-	1131-2689	-	-
GPz900 R A1-A8 84-96	CK4435	1131-2206	CSK10	1131-1037	1131-1001
GPz900 R (ZX900 A11) 96	CK4435	1131-2206	CSK10	1131-1037	1131-1001
GPz900 R (ZX900 A12-A15) 99-02	CK4435	1131-2206	CSK10	1131-1037	1131-1001
VN900 AF6 Classic 06	CK4435	1131-2206	CSK10	1131-1037	1131-1001
VN900 B7F/B8F/B9F/BAF/BBF/BCF Classic (rueda de radios) 07-19	CK4435	1131-2206	CSK10	1131-1037	1131-1001
VN900 C7F/C8F/C9F/CAF/CBF/CCF Custom (rueda de fundición) 07-19	CK4435	1131-2206	CSK10	1131-1037	1131-1001
VN900 BBFA/BCFA Classic Special Edition 11-19	CK4435	1131-2206	CSK10	1131-1037	1131-1001
Z1/Z1A/Z1B 74-76	CK4409	-	CSK7	-	-
Z900 A4/A5 76-77	CK4409	-	CSK7	-	-
Z900 17-19, Z900RS 18-19	CK4510	-	-	-	-
ZL900 A1/A2 Eliminator 85-86	CK4434	-	CSK7	-	-
ZX-9R (ZX900 B1-B4) 94-97	CK4435	1131-2206	1131-1089	-	1131-0996
ZX-9R (ZX900 C1/C2/E1/E2/F1/F2) 98-99	CK4510	1131-3413	1131-1092	SRC59	1131-1010
ZX-9R (ZX900 C1/C2/E1/E2/F1/F2) 00-04	CK4510	1131-3413	1131-1092	SRC59	-
1000 GTR (ZG1000 A1-A18) 89-03	CK4434	-	CSK23	-	1131-0986
GPz1000 RX A1-A3 86-88	CK4434	-	CSK23	-	1131-0986
KLV1000 (LV1000 A1H/A2H) 04-05	1131-0363	1131-3410	1131-1087	-	-
Z1000 A1-A4/H1-H2 77-81	CK4409	-	CSK7	-	-
Z1000 D1-D3 ZIR 78-80	CK4409	-	CSK7	-	-
Z1000 E1/E2 (ST Shaft) 79-80	CK4434	-	CSK23	-	1131-0986
Z1000 K1 (LTD) J1-J3 81-83	CK4434	-	CSK7	-	-
Z1000 R1/R2 82-83 (Eddie Lawson Replica)	CK4434	-	CSK7	-	-
Z1000 (ZR1000 A1/A2/A3/A6F) 03-06	CK4510	1131-3413	1131-1092	SRC59	1131-1010
Z1000 (ZR1000 B7F/B8F) 07-08	CK4510	1131-3413	1131-1093	-	-
Z1000 ABS (ZR1000 C7F/C8F/C9F) 07-09	CK4510	1131-3413	1131-1093	-	-
Z1000 (ZR 1000 DAF/DBF/DCF/DCFA) 10-13	CK4510	1131-3413	1131-2662	-	-
Z1000 (ZR 1000 GEF/GEFA) 14	CK4510	1131-3413	1131-2662	-	-
Z1000 SX Modelo ABS (ZX 1000 HBF/HCF/HDF) 11-13	CK4510	1131-3413	1131-2662	-	-
Z1000 SX modelo no ABS (ZX 1000 GBF/GCF/GDF) 11-13	CK4510	1131-3413	1131-2662	-	-
Z1000 SX modelo no ABS (ZX 1000 LEF) 14	CK4510	1131-3413	1131-2662	-	-
Z1000 SX Modelo ABS (ZX 1000 MEF) 14-19	CK4510	1131-3413	1131-2662	-	-
Z1000 SX Tourer 14-19	CK4510	1131-3413	1131-2662	-	-
ZL1000 A1 87	CK4434	-	CSK23	-	1131-0986
ZR1000 DAF 10	CK4510	1131-3413	-	-	-
ZX-10 B1/B2/B3 88-90	CK4434	-	CSK23	-	-
ZX-10R (ZX1000 C1/C2/D6F/D7F) 04-07	CK4510	1131-3413	1131-1094	1131-0586	1131-1024
ZX-10R (ZX1000 E8F/E9F/FAF) 08-10	CK4510	1131-3413	1131-1094	1131-0586	-
ZX-10R ABS (ZX 1000 KBF/KCF) 11-14	CK4510	1131-3413	1131-1094	1131-0586	-
ZX-10R (ZX 1000 JBF/JCF) 11-14	CK4510	1131-3413	1131-1094	1131-0586	-
GPz1100 A1-A3 82-85	CK4434	-	CSK23	-	1131-0986
GPz1100 B1-B2 81-82	CK4434	-	CSK7	-	-
Z1100 A1-A3 81-83	CK4434	-	CSK7	-	1131-0986
Z1100 D1/D2 Spectre 82-83	CK4434	-	CSK7	-	1131-0986
Z1100 R1 84	CK4434	-	CSK23	-	1131-0986
ZR1100 A1/A2/A3/A4/B1 92-97	CK4434	-	CSK23	-	1131-0986
ZR1100 B5 (Zephyr 1100 RS) 02	CK4434	-	CSK23	-	-
ZX1100 E1/E2/F1 95-98	CK4488	-	1131-1086	SRC25	-
ZRX1100 (ZX1100 C1/C2/C3/C4) 97-00	CK4434	-	CSK23	-	1131-0986

KITS DE EMBRAGUE EBC, MUELLES DE EMBRAGUE Y MUELLES DIAFRAGMA continúa en la siguiente página.

DESCARGO DE RESPONSABILIDAD: CONSÚLTESE LA PÁGINA 4 PARA INFORMACIÓN IMPORTANTE RELATIVA A CUESTIONES DE GARANTÍA Y NORMATIVA DE CONTROL DE EMISIONES.

EBC BRAKES

KITS DE EMBRAGUE EBC, MUELLES DE EMBRAGUE Y MUELLES DIAFRAGMA (CONT.)

COMPATIBLE CON MODELO	N° ART. KIT DE EMBRAGUE SERIE CK	N.° ART. KIT EMBRAGUE CKF	N° ART. MUELLE DE EMBRAGUE CSK	N° ART. KIT DE EMBRAGUE SERIE SRC	N° ART.KIT DE EMBRAGUE SERIE SRK
KAWASAKI (CONT.)					
ZX-12R (ZX1200 A2-A4/B1-B4/B6F) 01-06	**CK4515**	-	**1131-1279**	-	-
ZZR1100 C1/C2/C2A/C3/D1-D9 90-01	**CK4488**	-	**1131-1086**	**SRC25**	-
ZRX1200 R A1/A2/A3/A4/A5/A6F 01-07	**CK4434**	-	**1131-1089**	-	-
ZRX1200 S B1-B3 01-03	**CK4434**	-	**1131-1089**	-	-
ZZR1200 C1H/C2H 02-04	**CK4488**	-	**1131-1086**	**SRC25**	-
ZG1300 A1-A3 84-86	**CK4455**	-	**CSK7**	-	-
GTR1400 (ZG1400 A8F/A9F/CAF/CBF) ABS 08-16	-	-	**CSK23**	-	-
GTR1400 ABS (ZG 1400 CCF) 12-16	-	-	**CSK23**	-	-
ZZR1400 (AX1400 A6F/A7F) 06-07	**1131-2378**	-	**1131-1287**	-	-
ZZR1400 ABS (ZX1400 B6F/B7F) 06-07	**1131-2378**	-	**1131-1287**	-	-
ZZR1400 ABS (AX1400 D8F/D9FDAF/DBF) 08-11	**1131-2378**	-	**1131-1287**	-	-
ZZR1400 FCF/FDF/FEF ABS 12-19	**1131-2378**	-	**CSK23**	-	-
VN1500 B2/C1/C2/D1 88-96	**CK4455**	-	-	-	-
VN1500 B2-B6 88-92	**CK4455**	-	-	-	-
VN1500 C1/C2/D1/D2 94-98	**CK4455**	-	-	-	-
VN1500 E1/E2 Classic 98-99	**CK4455**	-	-	-	-
VN1500 G1/G2 98-99	**CK4455**	-	-	-	-
VN1500 J1/J2/R1/R2/R3 99-04	**CK4455**	-	-	-	-
VN1500 L1/L2/L3/L4 Nomad Fi 00-03	**CK4455**	-	-	-	-
VN1500 N1/N2/N3 Classic Fi 00-04	**CK4455**	-	-	-	-
VN1500 P1/P2 02-04	**CK4455**	-	-	-	-
VN1600 A1/A2/A3/A6F 03-08	**CK4455**	-	-	-	-
VN1600 B1 Mean Streak 04	**CK4455**	-	-	-	-
VN1600 B2H/B6F/B7F Mean Streak 05-08	**CK4455**	-	-	-	-
VN1600 D1H/D6F Classic Tourer 05-08	**CK4455**	-	-	-	-
VN1700 B9F/BAF/BBF/BCF Voyager ABS 09-16	**1131-2377**	-	**1131-2663**	-	-
VN1700 C9F Classic Tourer 09	**1131-2377**	-	**1131-2663**	-	-
VN1700 DAF/DBF/DCF Classic Tourer ABS 10-14	**1131-2377**	-	**1131-2663**	-	-
VN1700 E9F Classic 09	**1131-2377**	-	**1131-2663**	-	-
VN1700 FAF/FBF/FCF Classic ABS 10-14	**1131-2377**	-	**1131-2663**	-	-
VN1700 KBF/KCF Voyager Custom 11-14	**1131-2377**	-	**1131-2663**	-	-
VN2000 A1/A2/A6F 04-07	**1131-2377**	-	**1131-1093**	-	-
VN2000 H8F/H9F Classic 08-09	**1131-2377**	-	**1131-1093**	-	-
KTM					
Duke 125 11-17	-	-	**1131-2681**	**1131-3359**	**1131-3369**
125 EGS 98-99,	-	-	-	**1131-1298**[2]	-
125 EXC 98-05	-	**1131-3414**	-	**1131-1298**[2]	-
Duke 200 12-17	-	-	-	**1131-3358**	**1131-3368**
200 EGS 98-99,	-	**1131-3414**	-	**1131-1297**[2]	-
200 EXC 97-11	-	**1131-3414**	-	**1131-1297**[2]	-
250 Duke 15-17	**1131-3335**	-	**1131-3344**	**1131-3355**	**1131-3365**
390 Duke 13-14	**1131-3334**	**1131-3342**	-	**1131-3354**	**1131-3364**
390 Duke 15-18	**1131-3335**	**1131-3344**	-	**1131-3355**	**1131-3365**
390 RC 14-15,	**1131-3334**	**1131-3342**	-	**1131-3354**	**1131-3364**
390 RC 16-18,	**1131-3335**	**1131-3344**	-	**1131-3355**	**1131-3365**
400 EGS 94	**1131-1240**	-	-	-	-
400 EGS-E 97	**1131-1240**	-	-	-	-
400 EXC 94	**1131-1240**	-	-	-	-
400 EXC 96	**1131-1240**	-	**1131-1290**	-	-
400 LC-4 98-	**1131-1240**	-	**1131-1290**	-	-
400 LC4-E 00-01	**1131-1240**	-	**1131-1290**	-	-
400 LC4 R 99	**1131-1240**	-	**1131-1290**	-	-
525 EXC 03	-	**1131-3415**	**1131-2690**	-	-
SMR 560 06-07	-	**1131-3415**	**1131-2690**	-	-
600 Enduro (4T) LC 89	-	-	**1131-1085**	-	-
620 Duke 94	**1131-1240**	-	-	-	-
620 Duke 97	**1131-1240**	-	**1131-1290**	-	-
620 EGS 94-95	**1131-1240**	-	-	-	-
620 EGS/Adventure 96-97	**1131-1240**	-	**1131-1290**	-	-
620 LC-4 98-	**1131-1240**	-	**1131-1290**	-	-
620 LC4 Competition 99	**1131-2630**	-	**1131-1290**	**1131-2697**[2]	-
620 LC4 Super Moto 99	**1131-2630**	-	**1131-1290**	**1131-2697**[2]	-
620 Super Comp 94-95	**1131-1240**	-	-	-	-
620 Super Comp 96-99	**1131-2630**	-	**1131-1290**	**1131-2697**[2]	-
620 Supermoto 98	**1131-2630**	-	**1131-1290**	**1131-2697**[2]	-
625 SMC 04/06	**1131-2630**	-	**1131-1290**	**1131-2697**[2]	-
625 SXC 03-04	**1131-2630**	-	**1131-1290**	**1131-2697**[2]	-
640 Adventure-R 98-02	**1131-2630**	-	**1131-1290**	**1131-2697**[2]	-
640 Duke-E 98	**1131-2630**	-	**1131-1290**	**1131-2697**[2]	-
Duke II 640 99-02	**1131-2630**	-	**1131-1290**	**1131-2697**[2]	-
Duke II 640 03-07	**1131-2630**	-	**1131-1290**	**1131-2697**[2]	-
640 LC4 99-	**1131-2630**	-	**1131-1290**	**1131-2697**[2]	-
640 LC4 99-00	**1131-2630**	-	**1131-1290**	**1131-2697**[2]	-
640 LC4 Six Days 99	**1131-2630**	-	**1131-1290**	**1131-2697**[2]	-
640 LC4-E 00-02	**1131-2630**	-	**1131-1290**	**1131-2697**[2]	-

[2] serie DRC.

DESCARGO DE RESPONSABILIDAD: CONSÚLTESE LA PÁGINA 4 PARA INFORMACIÓN IMPORTANTE RELATIVA A CUESTIONES DE GARANTÍA Y NORMATIVA DE CONTROL DE EMISIONES.

Todos los nºs de artículo en MAGENTA son nuevos para 2021

EBC BRAKES

KITS DE EMBRAGUE EBC, MUELLES DE EMBRAGUE Y MUELLES DIAFRAGMA (CONT.)

COMPATIBLE CON MODELO	N° ART. KIT DE EMBRAGUE SERIE CK	N.° ART. KIT EMBRAGUE CKF	N° ART. MUELLE DE EMBRAGUE CSK	N° ART. KIT DE EMBRAGUE SERIE SRC	N° ART.KIT DE EMBRAGUE SERIE SRK
KTM (CONT.)					
640 LC4 Adventure 03-06	**1131-2630**	-	**1131-1290**	**1131-2697**[2]	-
640 LC4 Supermoto 03-04	**1131-2630**	-	**1131-1290**	**1131-2697**[2]	-
660 LC4 Rallye 99-00	**1131-2630**	-	**1131-2643**	-	-
660 LC4 97-	**1131-1240**	-	**1131-1290**	-	-
660 SMC 03-04	**1131-2630**	-	**1131-2643**	-	-
660 SMS 04	**1131-1240**	-	**1131-2643**	-	-
690 Duke 08-14	**1131-2381**	-	**1131-2643**	**1131-2698**[2]	-
690 Duke R 10-11/13-14	**1131-2381**	-	**1131-2643**	**1131-2698**[2]	-
690 Enduro 08-14	**1131-2381**	-	**1131-2643**	**1131-2698**[2]	-
690 R Enduro 09-14	**1131-2381**	-	**1131-2643**	**1131-2698**[2]	-
690 SM 07-09	**1131-2381**	-	**1131-1290**	-	-
690 SM-LE (Limited Edition) 10-11	**1131-2381**	-	**1131-2643**	**1131-2698**[2]	-
690 SMC 08-11	**1131-2381**	-	**1131-2643**	**1131-2698**[2]	-
690 SMR 07-11	**1131-2381**	-	**1131-2643**	**1131-2698**[2]	-
690 SMC R 12-14	**1131-2381**	-	**1131-2643**	**1131-2698**[2]	-
950 Adventure S 03-04	**1131-2380**	-	**1131-1291**	**1131-2696**[2]	-
950 SuperEnduro R 07-08	**1131-2380**	-	**1131-1291**	**1131-2696**[2]	-
990 Adventure S 06-08	**1131-2380**	-	**1131-1291**	**1131-2696**[2]	-
990 Adventure R 09-12	**1131-2380**	-	**1131-1291**	**1131-2696**[2]	-
990 Adventure 09-12	**1131-2380**	-	**1131-1291**	**1131-2696**[2]	-
990 Super Duke 05-11	**1131-2380**	-	**1131-1291**	**1131-2696**[2]	-
990 Super Duke R 07-13	**1131-2380**	-	**1131-1291**	**1131-2696**[2]	-
990 Supermoto T (SM-T) 08-13	**1131-2380**	-	**1131-1291**	**1131-2696**[2]	-
990 Supermoto R (SM-R) 08-09	**1131-2380**	-	**1131-1291**	**1131-2696**[2]	-
990 Supermotor R (SM-R) 10-13	**1131-2380**	-	**1131-1291**	**1131-2696**[2]	-
RC8 (1190cc) 08-10	**1131-2382**	-	**1131-2656**	-	**1131-2253**
RC8 R/Track (1190 cc/6 muelles de embrague) 10-12	**1131-2382**	-	**1131-2656**	-	**1131-2253**
RC8R/Track (1190 cc/3 muelles de embrague) 13-14	**1131-2382**	-	-	-	-
MONTESA-HONDA					
4RT 250 05-10	**CK1171**	-	-	-	-
SACHS					
X Road 125 06-07	**CK3318**	-	**CSK34**	-	-
XTC125 00-04	**CK3319Z**	-	**CSK34**	-	-
XTC125 00-07	**CK3318**	-	**CSK34**	-	-
SUZUKI					
TS 50 XKE/XKG/XKH/XKJ/XKM/XKR 84-02	**1131-2612**	-	-	-	-
TS 50 W	**1131-2612**	-	-	-	-
GP100 C/UC 78	**CK3319Z**	-	**1131-1251**	-	-
GP100 N/UN 79	**CK3319Z**	-	**1131-1251**	-	-
GP100 X/UX/D/UD/UL 81-92	-	-	**1131-1251**	-	-
TL100 RW/RX/RY/SW/SX/SY 98-00	**CK3428**	-	-	-	-
TS100 C 78	**CK3318**	-	**1131-1251**	-	-
TS100 ERN (hasta motor n.° 300563) 79	**CK3318**	-	**1131-1251**	-	-
TS100 ERZ/ERH 82	**CK3318**	-	**1131-1251**	-	-
DF125	**CK3318**	-	**CSK34**	-	-
DR125 SEX/SEY 99-01	**CK3318**	-	**CSK34**	-	-
DR125 SZ/SD/SE/SF/SH/SJ 82-94	**CK3318**	-	**CSK34**	-	-
FX125	**CK3318**	-	**CSK34**	-	-
GN125 Z/M/R/V/W/X/Y/K1 94-01	**CK3318**	-	**CSK34**	-	-
GN125 Z/D/K (rueda de fundición dorada/pinza de freno asiática) 82-90	**CK3318**	-	**CSK34**	-	-
GN125 HS (LC6PCJB1/producción china) 00-11	**CK3318**	-	**CSK34**	-	-
GP125 C/N 78-79	**CK3319Z**	-	**1131-1251**	-	-
GS125 Z/D/ESZ/ESD/ESF/ESK/ESM/ESR/ESX 82-00	**CK3318**	-	**CSK34**	-	-
GSX-R 125 / GSX-S 125 18	-	-	**1131-3443**	**1131-3429**	**1131-3436**
GT125 L/M/A/B/C/EC 74-78	**CK3318**	-	**1131-1251**	-	-
GZ125 W/X/Y/K1-K9 Marauder 98-11	**CK3318**	-	**CSK34**	-	-
RG125 CG/CH/J (NF12A) (Gamma/modelo de freno de tambor trasero) 86-90	**CK3319Z**	-	**1131-1251**	-	-
RG125 UCG/UCH/UCJ/J/BUJ (NF12B) (Gamma/modelo con tambor trasero) 86-90	**CK3319Z**	-	**1131-1251**	-	-
RG125 FN/FP/FR Gamma (NF13A/modelo con disco de freno trasero) 92-94	**CK3319Z**	-	**1131-2652**	-	-
RG125 FUN/FUP/FUR Gamma (NF13B/modelo con disco de freno trasero) 92-94	**CK3319Z**	-	**1131-2652**	-	-
RG125 UN - Wolf (NF13E/Naked) 92-94	**CK3319Z**	-	**1131-2652**	-	-
RM125 N/P/R/S/T/V/W 92-96	**CK3401**	-	-	-	-
RM125 X/Y/K1 97-01	**CK3401**	-	**1131-1103**	-	-
RV125 K2-K9 Van-Van 02-14	**CK3318**	-	**CSK34**	-	-
TF125 Farm Bike 78-05	**CK3318**	-	**1131-1251**	-	-
TS125 ERN (hasta motor n.° 302345) 79	**CK3318**	-	**1131-1251**	-	-
TS125 ERZ 82	**CK3318**	-	**1131-1251**	-	-
TS125 K/L/M/A/B/C/C2 73-78	**CK3318**	-	**1131-1251**	-	-
TS125 N (hasta n.° de motor 178871) 84	**CK3318**	-	**1131-1251**	-	-
TS125 RK/RL/RM/RN/RP/RR 90-94	**CK3319Z**	-	**1131-2652**	-	-

[2] serie DRC.

KITS DE EMBRAGUE EBC, MUELLES DE EMBRAGUE Y MUELLES DIAFRAGMA continúa en la siguiente página.

DESCARGO DE RESPONSABILIDAD: CONSÚLTESE LA PÁGINA 4 PARA INFORMACIÓN IMPORTANTE RELATIVA A CUESTIONES DE GARANTÍA Y NORMATIVA DE CONTROL DE EMISIONES.

EBC BRAKES

KITS DE EMBRAGUE EBC, MUELLES DE EMBRAGUE Y MUELLES DIAFRAGMA (CONT.)

COMPATIBLE CON MODELO	N° ART. KIT DE EMBRAGUE SERIE CK	N.° ART. KIT EMBRAGUE CKF	N° ART. MUELLE DE EMBRAGUE CSK	N° ART. KIT DE EMBRAGUE SERIE SRC	N° ART.KIT DE EMBRAGUE SERIE SRK
SUZUKI (CONT.)					
TS125 X 84-90	**CK3319Z**	-	**1131-1251**	-	-
VL125 Y/K1-K7 Intruder 00-08	**1131-2616**	-	**CSK6**	-	-
GSX 150 / GSX-R 150 16-18	-	-	-	**1131-3429**	**1131-3436**
PE175 78-82	**CK3329**	-	-	-	-
GT185 K/L/M/A/B/C/EC 73-79	**CK3319Z**	-	**1131-1251**	-	-
TS185 K/L/M/B/C/ERN/ERT/ERX 73-81	**CK3319Z**	-	**1131-1251**	-	-
DF200 EV/EW/EY (SH42A)	**CK3318**	-	**CSK34**	-	-
DR200 G/H/J 86-89	**CK3319Z**	-	-	-	-
DR200 SE Trojan	**CK3319Z**	-	**CSK34**	-	-
DR200 SEK1-SEK9 01-09	**CK3319Z**	-	**CSK34**	-	-
DR200 SEP/SER/SES/SEV/SEW/SEX/SEY (SH42A) 93-00	**CK3318**	-	**CSK34**	-	-
GT200 EN/EX X5 79-80	**CK3319Z**	-	**1131-1251**	-	-
RV200 K2/K3 02-03	**CK3318**	-	**CSK34**	-	-
SB200 N/X 79-80	**CK3319Z**	-	**1131-1251**	-	-
SX200 R/R-Z/RJ/RM 90-91	**CK3319Z**	-	**CSK34**	-	-
TS200 89-94	**CK3329**	-	-	-	-
DR250 RS/RLS/RT/RV/RLV/RW/RLW/RY (SJ45A/DOHC) 95-00	**CK1181**	-	-	-	-
DR250 RXT/RXLT/RXV/RXLV/RXW/RXLW/RXGW/RXGLW/ RXY/RXGY (Dejbel 250 XC/GPS Ver SJ45A)	**CK1181**	-	-	-	-
DR250 SL/SM/SN/SEP/SER/SES (SJ44A) 90-95	**CK3399**	-	**CSK34**	-	-
GN250 F/J/M/R/T 87-97	**1131-1229**	-	**CSK6**	-	-
GSF250 N/ZM/P/NP/ZP/N/NR 92-96	**CK3319Z**	-	-	-	-
GS250 80-81	**CK3329**	-	-	-	-
GSX250E 80-82	**CK3329**	-	-	-	-
GSX250 R CH/H (GJ72A)	**CK3319Z**	-	-	-	-
GSX250 FXK2/F3/F4/F5 (ZR 250 C) 02-05	-	-	**CSK7**	-	-
GSX-R250 CK	**CK3319Z**	-	-	-	-
GSX-R250 J (GJ72A)	**CK3319Z**	-	-	-	-
GW250 L3 Inazuma 13-14	**1131-1229**	-	-	-	-
GZ250 X/Y/K1-K8 Marauder 99-08	**1131-1229**	-	-	-	-
RG250 WE 84	-	-	**CSK6**	-	-
RG250 FG/FH/CH/FCH 85-88	-	-	**CSK6**	-	-
RGV250 J 88	-	-	**CSK7**	-	-
RGV250 K/L (VJ21A) 89-90	-	-	**CSK7**	-	-
RGV250 M/N/P/R 91-96	**CK3333**	-	-	-	-
RGV250 T (RGVR 250 SP) VJ23A Dry Clutch 96	**1131-2599**	-	-	-	-
SW-1 (NJ45A) 92	**1131-1229**	-	**CSK6**	-	-
TS250 XE/XG/XH/XJ/XK 85-89	**CK3319Z**	-	**CSK34**	-	-
TU250 GY/GBK1 Grass Tracker Big Boy (NJ47A-117/123) 00-01	**1131-1229**	-	-	-	-
TU250 S/T/XS/XT/X-ST/X-SV/XT-W (NJ47A 100001-115972) Volty 92-97	**1131-1229**	-	**CSK6**	-	-
TU250 XTX/X/XTY (NJ47A-115) Volty 99-00	**1131-1229**	-	-	-	-
TU250 XV/XW 97-00	**1131-1229**	-	**CSK6**	-	-
TV250 J/K/RK/L (VJ21A) Wolf 88-90	-	-	**CSK7**	-	-
VL250 Y/K1/K5/K6/K7 Intruder 00-01/05-07	**1131-1229**	-	-	-	-
DR350 SL/SM/SN/SP/SER/SES/SET/SEV/SEW/SEX 90-99	**CK3399**	-	**CSK34**	-	-
SG350 N Goose 92	**CK3399**	-	**CSK34**	-	-
GSF400 K/NK/Z/VM/VZM/P/NP/VP/VZP/VR (GK75A) Bandit 89-94	**1131-1230**	-	-	-	-
GSF400 M/N/P 91-95	**1131-1230**	-	**CSK34**	-	-
GSF400 S/VS/V-V/VZ-V Bandit (GK7AA) 95-97	**1131-1230**	-	**CSK34**	-	-
GSX400 ET/EX/EZ 80-82	**CK3333**	-	**CSK6**	-	-
GSX400 FJ/FK/FAK/FL (GK74A) 88-90	**1131-1230**	-	**CSK34**	-	-
GSX400 FSV/FSK1 (GK7B) Inazuma 00	**CK3359**	-	**CSK6**	-	-
GSX400 R/S/T/X/ZR/ZS/ZT Impulse Type S 94-99	-	-	**CSK6**	-	-
GSX400 TX/LX 81	**CK3333**	-	**CSK6**	-	-
GSX400 R2 (GK71B)	-	-	**CSK34**	-	-
GSX400 R3 (GK71F)	-	-	**CSK34**	-	-
GSX400 X/XA/XS Impulse	-	-	**CSK34**	-	-
GSX-R400 H 87	-	-	**CSK34**	-	-
GSX-R400 J/RR/RAK (GK73A) 88-90	**1131-1230**	-	**CSK34**	-	-
GSX-R400 RL/RM/RN/RP/RS (GK76A) 90-95	**1131-1230**	-	**CSK34**	-	-
RF400 RP/RR/VR/RT/RVT/RV-V (GK78A) 93-97	-	-	**CSK6**	-	-
RG400 EWF/EW-2G/EWH Walter Wolf (Type 1&2) 85-87	**CK4503**	-	-	-	-
RV400 RP/RR 93	-	-	**CSK6**	-	-
SV400 N (VK53A) 98	**CK3377**	-	**1131-1095**	**1131-0588**	**1131-1026**
SV400 X/Y/K1/K2 99-02	**CK3377**	-	**1131-1095**	**1131-0588**	**1131-1026**
SV400 SN (VK53A) 98	**CK3377**	-	**1131-1095**	**1131-0588**	**1131-1026**
SV400 SX/SY/SK1/SK2 99-02	**CK3377**	-	**1131-1095**	**1131-0588**	**1131-1026**
SV400 K3/K4/K5 03-05	**1131-0367**	-	**1131-2645**	**1131-0589**	**1131-1027**
SV400 SK3/SK4/SK5 03-05	**1131-0367**	-	**1131-2645**	**1131-0589**	**1131-1027**
VS400 Intruder 94-	**CK3377**	-	-	-	-
GS450 ET/EG/EJ 80-88	**CK3333**	-	**CSK6**	-	-
DR500 X/Z/D 81-83	**CK3359**	-	**CSK26**	-	-
GS500E/F 89-08	**CK3333**	-	**1131-1260**	-	-
LT500 RL/RM 90-91	**CK3374**	-	**CSK34**	-	-
RG500 G/CH 85-87	**CK4503**	-	-	-	-

DESCARGO DE RESPONSABILIDAD: CONSÚLTESE LA PÁGINA 4 PARA INFORMACIÓN IMPORTANTE RELATIVA A CUESTIONES DE GARANTÍA Y NORMATIVA DE CONTROL DE EMISIONES.

Todos los nºs de artículo en MAGENTA son nuevos para 2021

PARTS EUROPE STREET 2021

EBC BRAKES

KITS DE EMBRAGUE EBC, MUELLES DE EMBRAGUE Y MUELLES DIAFRAGMA (CONT.)

COMPATIBLE CON MODELO	N° ART. KIT DE EMBRAGUE SERIE CK	N.º ART. KIT EMBRAGUE CKF	N° ART. MUELLE DE EMBRAGUE CSK	N° ART. KIT DE EMBRAGUE SERIE SRC	N° ART.KIT DE EMBRAGUE SERIE SRK
SUZUKI (CONT.)					
GS550 77-82	**1131-1228**	-	**CSK6**	-	-
GSX550 84-87	**1131-1228**	-	**CSK6**	-	-
DR600 RG/RH/RJ/RK (SN41A) 86-89	**CK3359**	-	**1131-1275**	-	-
DR600 SF (SN41A) 85	**CK3359**	-	**1131-1096**	-	-
DR600 SG/SH/SJ/SK (SN41A) 86-89	**CK3359**	-	**1131-1275**	-	-
GSF600 S/T/V/W/X (Naked Bandit) 95-99	**CK3348**	-	**1131-2740**	-	-
GSF600 ST/SV/SW/SX (Faired Bandit) 95-99	**CK3348**	-	**1131-2740**	-	-
GSF600 Y/K1/K2/K3/K4 (Naked Bandit) 00-04	**CK3348**	-	**1131-2740**	-	-
GSF600 SY/SK1/SK2/SK3/SK4 (Faired Bandit) 00-04	**CK3348**	-	**1131-2740**	-	-
GSX600 FJ/FK/FL/FM 88-91	**CK3348**	-	**CSK26**	-	-
GSX600 FN/FP/FR/FS/FT/FV 92-97	**CK3387**	-	**1131-2740**	**SRC17**	**1131-0984**
GSX600 FW/FX/FY/FK1/FK2/FK3/FK4/FK5/FK6 98-06	**CK3357**	-	**1131-2740**	-	-
GSR600 K6/K7/K8 06-10	**CK1218**	**1131-3403**	**1131-1268**	-	-
GSX-R600 V/W/X/Y 97-98	**CK1206**	-	**1131-1079**[1]	**SRC58**	-
GSX-R600 V/W/X/Y 99-00	**CK1206**	-	**1131-1079**[1]	**SRC58**	**1131-1009**
GSX-R600 01-03	**1131-2621**	-	-	-	**1131-2258**
GSX-R600 K4/K5 04-05	**CK1206**	-	**1131-1097**	-	**1131-1023**
GSX-R600 K6/K7 06-07	**1131-1110**	-	-	-	**1131-1030**
GSX-R600 K8/K9/L0 08-10	**1131-1111**	**1131-3411**	-	-	**1131-2255**
GSX-R600 L1/L2 11-20	**1131-1111**	**1131-3411**	-	-	**1131-2256**
RF600 RP/RR/RS/RT 93-96	**1131-2615**	-	**1131-2740**	**SRC45**	-
VS600GL 95-97	**CK3377**	-	-	-	-
DL650 K4-K6 V-Strom 04-06	**1131-0367**	-	**1131-2645**	**1131-0589**	**1131-1027**
DL650 AK7/AK8/AK9/AL0 V-Strom ABS 07-11	**1131-0367**	-	**1131-2645**	**1131-0589**	**1131-1027**
DL650 AL2/AL3/AL4 V-Strom ABS 12-20	**1131-0367**	-	**1131-2645**	**1131-0589**	**1131-1027**
DL650 AL1XP V-Strom - Xpedition ABS 11	**1131-0367**	-	**1131-2645**	**1131-0589**	**1131-1027**
DL650 AK9GT V-Strom Traveller - ABS 09-10	**1131-0367**	-	**1131-2645**	**1131-0589**	**1131-1027**
DL650 XK7/XK8/XK9/XL0 V-Strom 04-11	**1131-0367**	-	**1131-2645**	**1131-0589**	**1131-1027**
DR650 RL/RM (SP41A) 90-91	**CK3402**	-	**1131-1096**	-	-
DR650 RSEM/RSEN/RSEP/RER/RES 92-95	**CK3402**	-	**1131-1096**	-	-
DR650 RSL/RSM (SP42A) 90-91	**CK3402**	-	**1131-1096**	-	-
DR650 RUN/RN/RUP/RP (SP44A/B) 92-93	**CK3402**	-	**1131-1096**	-	-
DR650 SET/SEV 96-97	**CK3386**	-	-	-	-
GR650 D/XD 83	**CK3357**	-	**CSK26**	-	-
GS650 GTX/GTZ/GTD 81-83	**CK3330**	-	**CSK6**	-	-
GS650 GX/GZ Katana 81-82	**CK3330**	-	**CSK6**	-	-
GSF650 K5/K6 Naked Bandit (no ABS) 05-06	**CK3357**	-	**1131-1159**	-	-
GSF650 AK5/AK6 Naked Bandit (ABS) 05-06	**CK3357**	-	**1131-1159**	-	-
GSF650 SAK5/SAK6 Faired Bandit (ABS) 05-06	**CK3357**	-	**1131-1159**	-	-
GSF650 SK5/SK6 Faired Bandit (no ABS) 05-06	**CK3357**	-	**1131-1159**	-	-
GSF650 K7/K8/K9 Naked Bandit (no ABS) 07-12	**CK1218**	**1131-3403**	**1131-1159**	-	-
GSF650 AK7/AK8/AK9 Naked Bandit (ABS) 07-12	**CK1218**	**1131-3403**	**1131-1159**	-	-
GSF650 SK7/SK8 Faired Bandit (no ABS) 07-12	**CK1218**	**1131-3403**	**1131-1159**	-	-
GSF650 SAK7/SAK8/SAK9 Faired Bandit (ABS) 07-14	**CK1218**	**1131-3403**	**1131-1159**	-	-
GSF650 S/T/V/SW/SX Naked Bandit 95-99	**CK3348**	-	-	-	-
GSF650 ST/SV/SW/SX Faired Bandit 95-99	**CK3348**	-	-	-	-
GSX 650 FK8/FK9/FL0/FL1/FL2 (no ABS) 08-14	**CK1218**	**1131-3403**	**1131-1159**	-	-
GSX 650 FAK8/FAK9/FAL0/FAL1/FAL2 (ABS) 08-14	**CK1218**	**1131-3403**	**1131-1159**	-	-
LS650 Savage FG/PK/PM/PR/PS/PT/PV 87-97	**CK3359**	-	-	-	-
SFV650 K9/L0/L1/L2/L3 Gladius (no ABS) 09-14	**1131-0367**	-	**1131-2645**	**1131-0589**	**1131-1027**
SFV650 AK9/AL0/AL1/AL2/AL3 Gladius (ABS) 09-14	**1131-0367**	-	**1131-2645**	**1131-0589**	**1131-1027**
SV650 K1/K2/X/Y (naked/no ABS) 99-02	**CK3377**	-	**1131-1095**	**1131-0588**	**1131-1026**
SV650 SK1/SK2/SX/SY (faired/no ABS) 99-02	**CK3377**	-	**1131-1095**	**1131-0588**	**1131-1026**
SV650 K3/K4/K5/K6/K7/K8/K9/L0 (Naked - no ABS) 03-10	**1131-0367**	-	**1131-2645**	**1131-0589**	**1131-1027**
SV650 SK3/SK4/SK5/SK6/SK7/SK8/SK9/SL0 (Carenado superior - no ABS) 03-12	**1131-0367**	-	**1131-2645**	**1131-0589**	**1131-1027**
SV650 AK7/AK8/AK9/AL0 (Naked - modelo ABS) 03-10	**1131-0367**	-	**1131-2645**	**1131-0589**	**1131-1027**
SV650 SAK7/SAK8/SAK9/SAL0 (carenado superior - modelo ABS) 03-13	**1131-0367**	-	**1131-2645**	**1131-0589**	**1131-1027**
SV650 AL7 (ABS) 16-19	**1131-0367**	-	**1131-2645**	**1131-0589**	**1131-1027**
XF650 V/W/X/Y Freewind 97-02	**CK3386**	-	-	-	-
GS700 EF/ESF 85	**CK3330**	-	**1131-1096**	-	-
VS700 86-87	**CK3377**	-	-	-	-
DR750 SJ/SK 88-89	**CK3386**	-	**1131-1096**	-	-
GS750 B/DB/DC/EC/EN 77-79	-	-	**CSK6**	-	-
GSR750 L1/L2/L3 11-14	**CK3417**	-	**1131-1092**	-	-
GSR750 AL2/AL3/AL4 (ABS) 12-14	**CK3417**	-	**1131-1092**	-	-
GSX750 ET/EX 80-81	**CK3330**	-	**CSK6**	-	-
GSX750 ESD/EFE/ESG/ESE/FFF 83-86	**CK3330**	-	**1131-1096**	-	-
GSX750 FK/FL/FM/FN/FP/FR/FS/FT/FV 89-97	**CK3387**	-	**CSK12**	-	-
GSX750 FW/W/FX/X/FY/Y/FK1-FK6 98-06	**CK3357**	-	**1131-2740**	-	-
GSX750 W/X/Y/K1 98-03	**CK3357**	-	**1131-2740**	-	-

[1] Muelle diafragma.

KITS DE EMBRAGUE EBC, MUELLES DE EMBRAGUE Y MUELLES DIAFRAGMA continúa en la siguiente página.

DESCARGO DE RESPONSABILIDAD: CONSÚLTESE LA PÁGINA 4 PARA INFORMACIÓN IMPORTANTE RELATIVA A CUESTIONES DE GARANTÍA Y NORMATIVA DE CONTROL DE EMISIONES.

EBC BRAKES

KITS DE EMBRAGUE EBC, MUELLES DE EMBRAGUE Y MUELLES DIAFRAGMA (CONT.)

COMPATIBLE CON MODELO	N° ART. KIT DE EMBRAGUE SERIE CK	N.° ART. KIT EMBRAGUE CKF	N° ART. MUELLE DE EMBRAGUE CSK	N° ART. KIT DE EMBRAGUE SERIE SRC	N° ART.KIT DE EMBRAGUE SERIE SRK
SUZUKI (CONT.)					
GSX750 SE Katana 84	**CK3330**	-	**CSK26**	-	-
GSX750 S/SS Katana (GS75X-106815) 84	**CK3330**	-	**CSK6**	-	-
GSX750 S-2/S-2C Katana (GS75X-114747) 84	**CK3330**	-	**CSK6**	-	-
GSX-R750 F/G/H 85-87	**CK3348**	-	-	-	-
GSX-R750 J/K 88-89	**CK3387**	-	**CSK12**	-	-
GSX-R750 L/M/WN 90-92	**CK3387**	-	**1131-2740**	**SRC17**	**1131-0984**
GSX-R750 WP/WR/WS 93-95	**CK3387**	-	**1131-2740**	**SRC17**	-
GSX-R750 T/V/W/X 96-99	**CK3417**	-	**1131-1079**[1]	**SRC40**	**1131-0995**
GSX-R750 Y 00	-	-	**1131-1096**	**SRC71**	-
GSX-R750 K1/K2/K3 01-03	**1131-2620**	-	**1131-1097**	-	**1131-2257**
GSX-R750 K4/K5 04-05	**CK3417**	-	**1131-1268**	-	-
GSX-R750 K6/K7/K8/K9/L0 06-07	**1131-1111**	**1131-3411**	-	-	**1131-1032**
GSX-R750 K6/K7/K8/K9/L0 08-10	**1131-1111**	**1131-3411**	-	-	**1131-2255**
GSX-R750 L1/L2/L3/L4 11-20	**1131-1111**	**1131-3411**	-	-	**1131-2256**
VS750GL 85-91	**CK3377**	-	-	-	-
C800 (VL 800 K5-K9/L0/L1 800 Intruder) 05-12	**CK3377**	-	-	-	-
DR800 SL/SM 90-91	**CK3386**	-	**1131-1096**	-	-
VS800GL 92-97	**CK3377**	-	**1131-1263**	-	-
VL800 K1-K5 Intruder Volusia 01-05	**CK3377**	-	**1131-1263**	-	-
C800 Intruder - ruedas de radios (VL 800 K6/K7/K8/K9/L0/L1/L2/L3) 06-13	**CK3377**	-	**1131-1263**	-	-
C800 C Intruder - ruedas de fundición (VL 800 CK7/CK8/CK9/CL0/CL1/CL2/CL3) 07-13	**CK3377**	-	**1131-1263**	-	-
C800 Intruder - ruedas de fundición (VL 800 BLT4) 14	**CK3377**	-	**1131-1263**	-	-
VX800 90-96	**CK3377**	-	**1131-2657**	-	-
VZ800 Marauder 97-02	**CK3377**	-	**1131-2657**	-	-
M800 (VZ 800 K5-K9/L0/L1/L3) Intruder M800 05-13	**CK3377**	-	**1131-1263**	-	-
M800/T(VZ 800 L4 Intruder M 800/T) 14	**CK3377**	-	**1131-1263**	-	-
M800 Z (VZ 800 K9Z Intruder M 800Z) 09-10	**CK3377**	-	**1131-1263**	-	-
GS850 79-85	**CK3330**	-	**CSK6**	-	-
RF900 RR 95-98	**CK3417**	-	**1131-1086**	-	-
DL1000 K2-K9 02-10	**1131-0363**	-	**1131-1087**	-	-
GS1000 HC/EC/EN/SN/ET 78-80	**1131-1877**	-	-	-	-
GS1000 GT/GX 80-81	**CK3335**	-	**CSK6**	-	-
GSX1000 SZ 82	**CK3335**	-	**CSK6**	-	-
GSX1100 SD/ESD 83	**1131-1878**	-	-	-	-
GSX-R1000 K1/K2/K3/K4 01-04	**CK4510**	-	**1131-1289**	-	**1131-1033**
GSX-R1000 K5/K6/K7/K8 05-08	**1131-1109**	-	**1131-2651**	**1131-0591**	**1131-1029**
GSX-R1000 K9/L0/L1 09-11	**1131-2375**	-	**1131-2655**	**1131-2244**	**1131-1995**
GSX-R1000 L2/L3/ZL3/L4/ZL4/L5/L6/AL6 12-16	**1131-2375**	-	-	-	-
GSX-R1000 AL7 ABS (3 muelles de embrague) 17	**1131-3440**	-	**1131-3160**	**1131-3162**	**1131-3166**
GSX-S1000/S L6/AL6 15-16	**CK4510**	-	**1131-3117**	-	-
GSX-S1000/F 18-20	**1131-1109**	-	**1131-2651**	**1131-0591**	**1131-1029**
GSX-S1000 Katana 19-20	**1131-1109**	-	**1131-2651**	**1131-0591**	**1131-1029**
SV1000 (Naked) 03-08	**1131-0363**	**1131-3410**	**1131-1281**	-	-
SV1000S (faired) 03-07	**1131-0363**	**1131-3410**	**1131-1281**	-	-
TL1000R 98-00	-	-	**1131-1265**	**1131-0584**	**1131-1015**
TL1000S 98	**CK3417**	-	**1131-1099**	-	-
TL1000S 99-00	-	-	**1131-1265**	**1131-0584**	**1131-1015**
TL1000S 01-02	-	-	**1131-1265**	-	-
GS1100 GZ 82	**CK3335**	-	**CSK6**	-	-
GSX1100 ET/EX/EZ/SZ 80-82	**CK3335**	-	**CSK6**	-	-
GSX1100 EFE/EFG/ESF 84-86	**CK3335**	-	**CSK6**	-	-
GSX1100 FJ/FK/FL/FM/FN/FP/FR 88-94	**CK3381**	-	**CSK12**	-	-
GSX1100 GM/GN 91-94	**CK3392**	-	-	-	**1131-0978**
GSX-R1100 G/H/J 86-88	**CK3381**	-	**CSK26**	-	**1131-0982**
GSX-R1100 89-92	**CK3392**	-	**1131-1079**[1]	-	**1131-0978**
GSX-R1100 93-96	-	-	**1131-1079**[1]	-	**1131-0994**
GS1200 SSK1/ZK1 (GV78A) 01	**CK3417**	-	**1131-1079**[1]	**SRC40**	**1131-0995**
GSF1200 SAV ABS Bandit 97	**CK3417**	-	**1131-1079**[1]	**SRC40**	**1131-0995**
GSF1200 K1/K2/K3/K4/K5 (Naked Bandit/pinza de 6 pistones) 01-05	**CK3417**	-	-	-	**1131-0995**
GSF1200 SK1/SK2/SK3/SK4/SK5 (Faired Bandit/pinza de 6 pistones) 01-05	**CK3417**	-	-	-	**1131-0995**
GSF1200 T/V/W/X/Y (Naked Bandit/pinza de freno de 4 pistones) 96-00	**CK3417**	-	**1131-1079**[1]	**SRC40**	**1131-0995**
GSF1200 ST/SV/SW/SX/SY (Faired Bandit/pinza de freno de 4 pistones) 96-00	**CK3417**	-	**1131-1079**[1]	**SRC40**	**1131-0995**
GSF1200 K6/SAK6/GTSAK6 06	**CK3417**	-	**1131-1079**[1]	-	**1131-0995**
GSX1200 FSW/FSX Inazuma 98-99	**CK3417**	-	-	-	**1131-0995**
GSF1250 K6/AK6 (Naked Bandit/pinza de 4 pistones/ABS/no ABS) 06	**CK3417**	-	-	-	-
GSF1250 AK7/AK8 (Naked Bandit/pinza de freno de 4 pistones/ABS) 07-08	**1131-1112**	-	-	-	-
GSF1250 SK6/SAK6 (Faired Bandit/pinza de 4 pistones/ABS/no ABS) 06	**CK3417**	-	-	-	-
GSF1250 Bandit (sin carenado, pinza de 4 pistones, no ABS) 07-11	**1131-1112**	-	-	-	-
GSF1250 Bandit (pantalla parabrisas, pinza de freno de 4 pistones/ABS) 07-12	**1131-1112**	-	-	-	-
GSX1200 Traveller 10-11	-	-	-	-	**1131-1027**
GSX1250 FAL0/FAL1 10-14	**1131-1112**	-	-	-	-
GSX1250 FAL0ST Sport Touring 10-14	**1131-1112**	-	-	-	-

[1] Muelle diafragma.

DESCARGO DE RESPONSABILIDAD: CONSÚLTESE LA PÁGINA 4 PARA INFORMACIÓN IMPORTANTE RELATIVA A CUESTIONES DE GARANTÍA Y NORMATIVA DE CONTROL DE EMISIONES.

Todos los nºs de artículo en **MAGENTA** son nuevos para 2021

PARTS EUROPE STREET 2021

EBC BRAKES

KITS DE EMBRAGUE EBC, MUELLES DE EMBRAGUE Y MUELLES DIAFRAGMA (CONT.)

COMPATIBLE CON MODELO	N° ART. KIT DE EMBRAGUE SERIE CK	N.° ART. KIT EMBRAGUE CKF	N° ART. MUELLE DE EMBRAGUE CSK	N° ART. KIT DE EMBRAGUE SERIE SRC	N° ART.KIT DE EMBRAGUE SERIE SRK
SUZUKI (CONT.)					
GSX1300 BKK8 B-King 08-12	**1131-0363**	**1131-3410**	**1131-1292**	-	-
GSX1300R Hayabusa 99	**CK3430**	-	-	-	**1131-1014**
GSX1300R Hayabusa 00-01	**CK3430**	-	**1131-2664**	-	-
GSX1300R Hayabusa 02-07	**1131-0363**	**1131-3410**	**1131-2664**	-	-
GSX1300R Hayabusa 08-19	**1131-0363**	**1131-3410**	**1131-1292**	-	-
VS1400 87-03	**CK3382**	-	-	-	-
VL1500 W/X/Y/K1/K2/K3 98-03	**CK3335**	-	-	-	-
VL1500 K5/K6/K7/K8 (C1500 Intruder) 05-09	**CK3335**	-	-	-	-
M1500 (VZ1500 Intruder) 09-13	**1131-1112**	-	-	-	-
M1600 (VZ1600 K4/K5 Intruder) 04-05	**CK4455**	-	-	-	-
C1800 RT Intruder (K8RT/K9RT) 08-09	**1131-2376**	-	-	-	-
C1800R/RT (VLR1800 Intruder) 08-13	**1131-2376**	-	-	-	-
M1800 R (VZR 1800 K6/K7/K8/K9 (M 1800 R Intruder con carenado de manillar) 06-09	**1131-1158**	-	**1131-1159**	-	-
M1800 R2 (VZR 1800 NK8/NK9 Intruder - M1800R2 - sin carenado de manillar) 08-09	**1131-1158**	-	**1131-1159**	-	-
M1800 RZ (VZR1800 ZK7/ZK8/ZL1/ZL2 - M1800RZ - con carenado de manillar) 07-13	**1131-1158**	-	**1131-1159**	-	-
M1800 RB (VZR 1800 BTL4 - M 1800 RB) 14	**1131-1158**	-	**1131-1159**	-	-
TRIUMPH					
Daytona 600 02-05	**CK1206**	-	-	-	-
Speed Four 600 02-05 (hasta VIN N° 210261)	**CK1206**	-	-	-	-
Speed Four 02-05 (desde VIN N° 210262)	**CK1181**	-	**CSK15**	-	-
TT600 00-03	**CK1206**	-	-	-	-
Daytona 650 05	**CK1181**	-	**CSK15**	-	-
Daytona 675 06-12	**CK1206**	-	**1131-2646**	-	-
Bonneville 800 01-04	**1131-0201**	-	-	-	-
Bonneville/Bonneville Black 07-08	**1131-0201**	-	-	-	-
Bonneville America 02-06	**1131-0201**	-	-	-	-
America (rueda de fundición) 07-09	**1131-0201**	-	-	-	-
Bonneville T100 (865cc) 03-09	**1131-0201**	-	-	-	-
Scrambler (865cc) 06-09	**1131-0201**	-	-	-	-
Speedmaster (865cc) 03-09	**1131-0201**	-	-	-	-
Bonneville T100/T100 Black (900cc refrigeración líquida) 16-18	**1131-3442**	-	-	**1131-3428**	**1131-3435**
Street Cup (900cc refrigeración líquida) 16-18	**1131-3442**	-	-	**1131-3428**	**1131-3435**
Street Scrambler (900cc refrigeración líquida) 16-18	**1131-3442**	-	-	**1131-3428**	**1131-3435**
Street Twin (900cc refrigeración líquida) 16-18	**1131-3442**	-	-	**1131-3428**	**1131-3435**
Thruxton 900 04-12	**1131-0201**	-	-	-	-
T509 Speed Triple 885/955cc 97-01	**CK5589**	-	**1131-1086**	-	-
T595/955i Daytona 97-00	**CK5589**	-	**1131-1086**	-	-
Speed Triple 94-99(modelos con carburador)	-	-	**1131-1094**	-	-
Tiger 900 97-98 (hasta VIN N.° 71699)	**CK5589**	-	**1131-1086**	-	-
Tiger 955cc 99-06	**CK5589**	-	**1131-1086**	-	-
Sprint 94-98 (todos los modelos de carburador hasta VIN N.°9083)	-	-	**1131-1094**	-	-
Sprint ST (hasta VIN N.° 139235) 98-01	**CK5589**	-	**1131-1086**	-	-
Sprint RS (hasta VIN N.° 138656) 98-01	**CK5589**	-	**1131-1086**	-	-
Daytona (desde VIN N.° 132513) 01-06	**1131-0368**	-	-	-	-
Speed Triple 1050 (desde VIN N.° 141872 hasta VIN N.° 210444) 05-08	**1131-0368**	-	-	-	-
Tiger 1050 07-11	**1131-0368**	-	-	-	-
Bonneville T120/T120 Black (1200cc refrigeración líquida) 16-18	**1131-3442**	-	-	**1131-3427**	**1131-3434**
Bonneville Bobber/Black (1200cc refrigeración líquida) 16-18	**1131-3442**	-	-	**1131-3427**	**1131-3434**
Thruxton 1200/ 1200R (refrigeración líquida) 16-18	**1131-3442**	-	-	**1131-3427**	**1131-3434**
RS Sprint (desde VIN N.° 139277) 02-04	**1131-0368**	-	-	-	-
Sprint ST (desde VIN N.° 138277) 02-04	**1131-0368**	-	-	-	-
Sprint ST (desde VIN N.° 208167) 05-09	**1131-0368**	-	-	-	-
Rocket III 2300cc 04-09	**1131-2628**	-	-	-	-
Rocket III 2300cc (todos los modelos) 04-09	**1131-2628**	-	-	-	-
Rocket III Classic 07-09	**1131-2628**	-	-	-	-
Rocket III Roadster ABS 10-12	**1131-2628**	-	-	-	-
Rocket III Touring 08-12	**1131-2628**	-	-	-	-
VICTORY					
Octane 17	**1131-3336**	-	-	-	-
YAMAHA					
DT50 LC 98	**1131-1205**	-	**CSK42**	-	-
DT50 M 78-79	**1131-1205**	-	**CSK42**	-	-
DT50 MX Type 5J2/12Y 81-83	**1131-1205**	-	-	-	-
DT50 U/W/A (DTL/C) 88-89	-	-	**CSK42**	-	-
DT50 R 97-08	**1131-1225**	-	-	-	-
DT50 X Supermotard 04-08	**1131-1225**	-	-	-	-
FS1E/FS1DX/FS1/FS1SE 74-90	**CK2205**	-	**CSK42**	-	-
RD50 M 78-79	**1131-1205**	-	**CSK42**	-	-
RD50 M/MX 80-87	**CK2205**	-	**CSK42**	-	-
RZ50 (5FC1/2) 02	**1131-1206**	-	**CSK42**	-	-

KITS DE EMBRAGUE EBC, MUELLES DE EMBRAGUE Y MUELLES DIAFRAGMA continúa en la siguiente página.

DESCARGO DE RESPONSABILIDAD: CONSÚLTESE LA PÁGINA 4 PARA INFORMACIÓN IMPORTANTE RELATIVA A CUESTIONES DE GARANTÍA Y NORMATIVA DE CONTROL DE EMISIONES.

EBC BRAKES

KITS DE EMBRAGUE EBC, MUELLES DE EMBRAGUE Y MUELLES DIAFRAGMA (CONT.)

COMPATIBLE CON MODELO	N° ART. KIT DE EMBRAGUE SERIE CK	N.º ART. KIT EMBRAGUE CKF	N° ART. MUELLE DE EMBRAGUE CSK	N° ART. KIT DE EMBRAGUE SERIE SRC	N° ART.KIT DE EMBRAGUE SERIE SRK
YAMAHA (CONT.)					
TY50/M (1F4/1G7) 77-78	**1131-1205**	-	**CSK42**	-	-
TY50 M (2KO) 80	**CK2205**	-	**CSK42**	-	-
TZR50 (5DU1/3) 97-00	**1131-1226**	-	-	-	-
TZR 50 (5WX1) 03-08	**1131-1226**	-	-	-	-
DT80 MX (Type 36N) 83-85	**1131-1206**	-	-	-	-
DT80 MXS 84	**1131-1206**	-	**CSK42**	-	-
RD80 82	**CK2205**	-	**CSK42**	-	-
RD80 LC 82	**1131-1206**	-	**CSK42**	-	-
TY80 77-83	**1131-1205**	-	**CSK42**	-	-
SR125 SE 81-83	**1131-1207**	-	**1131-1259**	-	-
SR125 89-03	**1131-1207**	-	**1131-1259**	-	-
WR125 R 09-13	-	-	**1131-2692**	-	-
WR125 X 09-14	-	-	**1131-2692**	-	-
XT125 82-83	**1131-1207**	-	**1131-1259**	-	-
XV125 Virago 97-02	**1131-1222**	-	**CSK2**	-	-
XVS125 Dragstar 00-03	**1131-1222**	-	**CSK2**	-	-
YZF-R 125 (pinza delantera anclaje estándar) 08-13	-	-	**1131-2692**	-	-
YZF-R 125 (pinza delantera radial de anclaje estándar) 14	-	-	**1131-2688**	-	-
DT250 75-76	**CK2240**	-	**CSK2**	-	-
FZR 250 87	**1131-2606**	-	**CSK34**	-	-
FZR 250 R (3LN1/3/5/6/7)	**1131-2606**	-	**CSK34**	-	-
FZX 250 Zeal (3YX1/2/4) 91-92	**1131-2606**	-	**CSK34**	-	-
RD250 A/B 74-75	**CK2240**	-	**1131-1255**	-	-
RD250 C/D/E/F 76-79	**CK2240**	-	**CSK2**	-	-
RD250 LC 80-82	**CK2240**	-	**CSK2**	-	-
RZ250 R (1AR/1XG)	**CK2240**	-	**CSK2**	-	-
RZ250 R (29L)	**CK2240**	-	**CSK2**	-	-
RZ250 RR (51L)	**CK2240**	-	**CSK2**	-	-
RZ250 (4L3)	**CK2240**	-	**CSK2**	-	-
Serrow 250 (3C51/52) 06	**1131-2079**	-	-	-	-
SR250 (3YB) US Custom (embrague de 6 discos) 80-81	-	-	**CSK2**	-	-
SR250 SE Special (3YB/embrague de 6 discos) 81-83	-	-	**CSK2**	-	-
SRV250 Soulful Twin/Renaissance 96-97	**1131-1222**	-	-	-	-
TDR 250 (3CK1/3CK2 Europa - Inglaterra/bastidor nº 3CK) 88-92	-	-	**1131-1259**	-	-
TT250 R (4MR2 UK) 96	**1131-2079**	-	-	-	-
TY250 D/E 77-78	**CK2240**	-	**CSK2**	-	-
TZR250 (2MA/2XW1/2XW2 Europa - Inglaterra/bastidor n.° 2MA -) 87-92	-	-	**1131-1259**	-	-
TZR250 (1KT/2AW Japón- Inglaterra/bastidor n° 1KT - 000/056-) 87	-	-	**1131-1259**	-	-
TZR250 (2XT1 Japón- Inglaterra/bastidor n° 1KT - 09-) 88	-	-	**1131-1259**	-	-
TZR250 (3MA1 - cilindro invertido - Inglaterra/bastidor n.º 3MA 0001-) 89	-	-	**1131-1102**	-	-
TZR250 (3MA3/3MA5 - cilindro invertido - Inglaterra/bastidor nº 3MA 0.793103448275862 -) 89-90	-	-	**1131-1102**	-	-
WR250 RX/RY (32D1/3) 08-10	-	-	-	**1131-2694**[2]	-
WR250 XX/XY (Supermoto) (32D2/4) 08-10	-	-	-	**1131-2694**[2]	-
XS250 C/D/E 78-80	**CK2279**	-	**CSK2**	-	-
XS250 SE/C 80-81	-	-	**1131-1258**	-	-
XT250 X 06-08	**1131-2079**	-	-	-	-
XV250 Virago 89-94	**1131-1222**	-	**CSK2**	-	-
XV250 S Virago 98-00	**1131-1222**	-	**CSK2**	-	-
XVS250 Dragstar 01-04	-	-	**CSK2**	-	-
YBR250 (5D11/3/4) 07-11	**1131-2368**	-	**1131-2644**	-	-
YS250 Fazer (Brazil) (1S41/2/3) 06-08	**1131-2368**	-	**1131-2644**	-	-
XTZ250 Lander (Brazil) (4B41/2/3) 07-09	**1131-2368**	-	**1131-2644**	-	-
RD350 A/B 74-75	**CK2240**	-	**1131-1255**	-	-
RD350 LC/YPVS 80-84	**CK2240**	-	**CSK2**	-	-
RD350 N/F/F2/R 85-95	**CK2240**	-	**CSK2**	-	-
TT350 (1TJ) 85-89	**CK2240**	-	**CSK14**	-	-
TT350 A (3GJ) 90-95	**CK2240**	-	**CSK14**	-	-
XT350 85-95	**CK2240**	-	**CSK14**	-	-
DT400 75-76	**CK2240**	-	**CSK2**	-	-
FZ400 N (1FK 46X 33M) 85	**CK2255**	-	**CSK14**	-	-
FZR400 RR (4DX) 92	-	-	-	**1131-2705**	-
FZR400 Genesis (1WG) 86	-	-	-	**1131-2705**	-
FZR400 RSP (2TK-EXUP) 87	**CK2315**	-	-	**SRC7**	**1131-0975**
FZR400 (3EN1/3EN2) 88-89	-	-	-	**1131-2705**	-
FZR400 RR (3TJI)	-	-	-	**1131-2705**	-
FZR400 RRSP 88-89	**CK2315**	-	-	**SRC7**	**1131-0975**
RD400 C-F 76-79	**CK2240**	-	**CSK2**	-	-
SR400 (3HT1) 88	**1131-1210**	-	**CSK14**	-	-
SR400 (2RD) 14	**1131-1210**	-	**CSK14**	-	-
XJR400 93-99	**CK2255**	-	**1131-1102**	-	-
XS400 78-79	**CK2279**	-	**CSK2**	-	-
XS400 82	**1131-1208**	-	**CSK2**	-	-
XS400 SE 80	**CK2279**	-	**CSK2**	-	-

[2] serie DRC.

DESCARGO DE RESPONSABILIDAD: CONSÚLTESE LA PÁGINA 4 PARA INFORMACIÓN IMPORTANTE RELATIVA A CUESTIONES DE GARANTÍA Y NORMATIVA DE CONTROL DE EMISIONES.

EBC BRAKES

KITS DE EMBRAGUE EBC, MUELLES DE EMBRAGUE Y MUELLES DIAFRAGMA (CONT.)

COMPATIBLE CON MODELO	N° ART. KIT DE EMBRAGUE SERIE CK	N.º ART. KIT EMBRAGUE CKF	N° ART. MUELLE DE EMBRAGUE CSK	N° ART. KIT DE EMBRAGUE SERIE SRC	N° ART.KIT DE EMBRAGUE SERIE SRK
YAMAHA (CONT.)					
XVS400 96	**CK2299**	-	**1131-1103**	-	-
WR450FG/FH (disco 270 mm)	-	-	-	**1131-3420**[2]	-
SR500 78-82	**1131-1210**	-	**CSK14**	-	-
SR500 S (3GWS) 98	**1131-1210**	-	**CSK14**	-	-
ST500 (3GW1/3/4/6/7) 96-98	**1131-1210**	-	**CSK14**	-	-
TT500 G/H 80-81	**1131-1210**	-	**CSK14**	-	-
XS500 B/C/D 77-79	**CK2255**	-	**CSK14**	-	-
XT500 77-81	**1131-1210**	-	**CSK14**	-	-
XV535/535 S Virago 88-03	**CK2299**	-	**1131-1103**	-	-
XZ550 82	**1131-1210**	-	**CSK14**	-	-
FZ600 87-88	**CK2255**	-	**CSK14**	-	-
FZ6 Fazer 04-07	**CK2255**	-	-	-	-
FZ6 Naked 04-07	**CK2255**	-	-	-	-
FZ6 (Naked/no ABS/pinza de 2 pistones/IB3/IB3D) 04-07	**CK2255**	-	**1131-1100**	-	**1131-1003**
FZ6 S2 (Naked) 07-08	**CK2255**	-	-	-	-
FZ6 Fazer S2 (ABS) 07-08	**CK2255**	-	-	-	-
FZ6-NS (naked/no ABS/pinza de freno de 2 pistones/IB35/6) 05-06	**CK2255**	-	**1131-1100**	-	**1131-1003**
FZ6-Fazer (semicarenado/no ABS/pinza de freno de 2 pistones/5VX/5VXL) 04-07	**CK2255**	-	**1131-1100**	-	**1131-1003**
FZ6-Fazer (ABS/semicarenado/pinza de freno de 2 pistones) 06-07	**CK2255**	-	**1131-1100**	-	**1131-1003**
FZ6 Fazer S2 (ABS/semicarenado/pinza de freno de 4 pistones/5S2) 08	**CK2255**	-	**1131-1100**	-	**1131-1003**
FZ6 Fazer S2 (no ABS/semicarenado/pinza de freno de 4 pistones/4S81/4S8) 07-09	**CK2255**	-	**1131-1100**	-	**1131-1003**
FZ6 S2 (Naked/no ABS/pinza de freno de 4 pistones/5S51/5S5) 07-09	**CK2255**	-	**1131-1100**	-	**1131-1003**
FZR600 89-93	**CK2315**	-	-	**SRC7**	-
FZR600 R 94-95	**CK2332**	-	**1131-1102**	-	-
FZS600 Fazer 98-99	**1131-1224**	-	**CSK2**	-	-
FZS600 Fazer/SP 00-03	**1131-1224**	-	**1131-1102**	-	-
XJ600 84-92	**CK2255**	-	**CSK14**	-	-
XJ600 S/N Diversion 92-03	**CK2255**	-	**CSK14**	-	-
XJ6-F Diversion (600cc/carenado completo/1CW1/ABS/no ABS) 10-14	**CK2269**	-	**1131-1100**	-	-
XJ6-N (600cc/naked/20S/ABS/no ABS) 09-15	**CK2269**	**1131-3406**	**1131-1100**	-	**1131-3132**
XJ6-S Diversion (600cc/carenado superior/36C/ABS/no ABS) 09-15	**CK2269**	**1131-3406**	**1131-1100**	-	**1131-3132**
YX600 S/SC/T/TC/UC/U/W/WC/A/AC Radian 86-90	**CK2255**	-	**CSK14**	-	-
YZF600 Thunder Cat 96-03	**CK2332**	-	**1131-1276**	-	**1131-0992**
YZF R6 (8 discos) 99-02	**CK2255**	-	**1131-1100**	-	**1131-1003**
YZF R6 (8 discos) 03-05	**CK2255**	-	**1131-1101**	-	**1131-1019**
YZF R6 (9 discos) 06-17	**1131-1108**	**1131-3407**	**1131-2642**	-	**1131-1031**
XJ650 80-84	**CK2255**	-	**1131-1102**	-	-
XJ650 Turbo 82	**CK2255**	-	**CSK14**	-	-
XJ650 G/H/J/K Maxim 80-83	**CK2255**	-	**1131-1102**	-	-
XJ650 LH Midnight 81	**CK2255**	-	**1131-1102**	-	-
XJ650 RJ/LK Seca 82-83	**CK2255**	-	**CSK14**	-	-
XS650 75-76	**CK2226**	-	**CSK14**	-	-
XS650 77-79	**CK2226**	-	**CSK2**	-	-
XS650 80-81	**CK2242**	-	**CSK14**	-	-
XS650 SE 79-81	**CK2242**	-	**CSK14**	-	-
XVS650 Dragstar 97-03	**CK2309**	-	**1131-1103**	-	-
XVS650 A Dragstar Classic 98-07	**CK2309**	-	**1131-1103**	-	-
MT-03 (660cc) 06-12	-	-	**1131-1286**	-	-
MT-07 14-20 (todos)	-	-	-	-	**1131-3130**
XSR700 16-20	-	-	-	-	**1131-3130**
FZX700 S/SC/T/TC Fazer 86-87	**CK2255**	-	**1131-1100**	-	**1131-1003**
FZ750 85-86	**CK2255**	-	**1131-1100**	-	**1131-1003**
FZ750 87-92	**CK2269**	**1131-3406**	**1131-1100**	-	-
FZR750 87	**1131-1211**	-	**1131-1100**	-	**1131-0976**
FZR750 R (OW01) 89-90	**1131-1108**	**1131-3407**	**1131-1100**	**1131-1043**	**1131-0977**
FZX750 87	**CK2269**	**1131-3406**	**1131-1100**	-	-
XJ750 82-83	**CK2255**	-	**CSK14**	-	-
XJ750 RF/RJ/RK Seca 81-83	**CK2255**	-	**CSK14**	-	-
XS750 77-79	**CK2279**	-	**CSK14**	-	-
XS750 SE 79-80	**CK2279**	-	**CSK14**	-	-
XTZ750 89-95	**CK2255**	-	**1131-2672**	-	-
XV750 SE 81	**CK2274**	-	**1131-1102**	-	-
XV750 Virago 92-97	**CK2274**	-	**1131-1102**	-	-
YZF750R/SP 93-97	**1131-1108**	**1131-3407**	**1131-1100**	**1131-1043**	**1131-0977**
TDM850 91-95	**CK2255**	-	**1131-1100**	-	-
TDM850 96-01	**1131-1108**	**1131-3407**	**1131-1100**	**1131-1043**	**1131-0977**
TRX850 96-98	**1131-1108**	**1131-3407**	**1131-1100**	**1131-1043**	**1131-0977**
MT-09 14-20 (todos)	-	**1131-3408**	**1131-1282**	-	**1131-3129**
TDM900 (5 velocidades/no ABS) 02-12	**1131-1108**	**1131-3407**	**1131-1104**	-	-
TDM900 AT/AV/AW/AX/AY 05-09	**1131-1108**	**1131-3407**	**1131-1104**	-	-
XJ900 83/90	**CK2255**	-	**1131-1258**	-	-
XJ900 F 85-92	**CK2255**	-	**1131-1100**	-	-
XJ900 S Diversion 95-03	**CK2255**	-	**1131-2672**	-	-

[2] serie DRC.

KITS DE EMBRAGUE EBC, MUELLES DE EMBRAGUE Y MUELLES DIAFRAGMA continúa en la siguiente página.

DESCARGO DE RESPONSABILIDAD: CONSÚLTESE LA PÁGINA 4 PARA INFORMACIÓN IMPORTANTE RELATIVA A CUESTIONES DE GARANTÍA Y NORMATIVA DE CONTROL DE EMISIONES.

KITS DE EMBRAGUE EBC, MUELLES DE EMBRAGUE Y MUELLES DIAFRAGMA (CONT.)

COMPATIBLE CON MODELO	N° ART. KIT DE EMBRAGUE SERIE CK	N.° ART. KIT EMBRAGUE CKF	N° ART. MUELLE DE EMBRAGUE CSK	N° ART. KIT DE EMBRAGUE SERIE SRC	N° ART.KIT DE EMBRAGUE SERIE SRK
YAMAHA (CONT.)					
XVS950 A Midnight Star 09-13	**1131-2373**	-	-	-	-
XVS950 (No ABS/amortiguadores traseros estándar) 14	**1131-2373**	-	-	-	-
XVS950 (1XC1/ABS/amortiguadores traseros estándar) 14	**1131-2373**	-	-	-	-
XVS950 R (2DE/amortiguadores traseros con reservatorio separado) 14	**1131-2373**	-	-	-	-
FZ1 (Naked) (1000cc) (2D11) 06-09	**CK2356**	**1131-3409**	**1131-1282**	**1131-0216**	**1131-1022**
FZ1-N/NA (Naked/ ABS y no ABS) 10-14	**CK2356**	**1131-3409**	**1131-1282**	**1131-0216**	**1131-1022**
FZ1 Fazer (1000cc) (3C3/semicarenado/no ABS) 06-14	**CK2356**	**1131-3409**	**1131-1282**	**1131-0216**	**1131-1022**
FZ1 Fazer (semicarenado - ABS - 5D0) 08-14	**CK2356**	**1131-3409**	**1131-1282**	**1131-0216**	**1131-1022**
FZR1000 87-88	**1131-1211**	-	**1131-1100**	-	**1131-0976**
FZR1000 89-92	**1131-1223**	-	**1131-1104**	**SRC31**	**1131-0991**
FZR1000 93-95	**CK2327**	-	**1131-1104**	**SRC29**	**1131-0990**
FZS1000 Fazer 01-05	**CK2358**	-	**1131-1104**	-	-
FZ-10 16-19	-	-	-	-	**1131-3123**
GTS1000 93-96	**CK2327**	-	**1131-1104**	**SRC29**	**1131-0990**
XV1000/TR1 81/86	**CK2274**	-	**CSK14**	-	-
YZF1000 Thunder Ace 96-02	**CK2327**	-	**1131-1104**	**SRC29**	**1131-0990**
YZF R1 98	**CK2226**	-	**1131-1080**[1]	-	**1131-1007**
YZF R1 99-03	**CK2350**	-	**1131-1080**[1]	**SRC65**	**1131-1012**
YZF R1 04-06	**CK2356**	**1131-3409**	**1131-1282**	**1131-0216**	**1131-1022**
YZF R1SP 06	**CK2356**	-	**1131-2691**	-	**1131-1034**
YZF R1 07-08	**CK2356**	**1131-3409**	**1131-2691**	-	**1131-1034**
YZF R1 09-14	-	-	**1131-2691**	-	**1131-1994**
BT1100 Bulldog P/R/S/T/V 02-06	**CK2274**	-	-	-	-
FJ1100 84-85	**CK2285**	-	**1131-1080**[1]	-	-
XS1100 S 78-81	-	-	**CSK14**	-	-
XV1100 Virago 89-00	**CK2274**	-	-	-	-
XVS1100 Dragstar 99-03	**CK2274**	-	-	-	-
XVS1100 A Dragstar Classic 00-07	**CK2274**	-	-	-	-
FJ1200/1200A 86-95	**CK2285**	-	**1131-1080**[1]	-	-
V-Max 91-03	**CK2300**	-	**1131-1083**[1]	-	-
XT1200Z Super Tenere (sistema de frenado ABS/UBS) 10-14	**1131-2372**	-	**1131-1080**[1]	-	**1131-3164**
XT1200ZE Super Tenere (ABS) 14	**1131-2372**	-	**1131-1080**[1]	-	**1131-3164**
XJR1200 95-98	**CK2285**	-	**1131-1080**[1]	-	-
XVZ12 TD 85	**CK2300**	-	**1131-1083**[1]	-	-
FJR1300 N/P 01-02	**1131-2372**	-	**1131-1080**[1]	-	-
FJR1300 R/AR/S/AS/AT (ABS) 03-05	**1131-2372**	-	**1131-1080**[1]	-	**1131-3164**
FJR1300 A (1CY/caja de cambios manual) 06-15	**1131-2372**	-	**1131-1080**[1]	-	**1131-3164**
FJR1300 AE (ajuste electrónico de suspensión/horquillas USD) 14	**1131-2372**	-	**1131-1080**[1]	-	-
FJR1300 AS (caja de cambios semi-automática) 06-14	**1131-2373**	-	-	-	-
XJR1300 L (5EA2/5EA3/5EA4) 99	**CK2285**	-	**1131-1080**[1]	-	**1131-3164**
XJR1300 M (5EAA/5EAB/5EAC) 00	**CK2285**	-	**1131-1080**[1]	-	**1131-3164**
XJR1300 (5EA1/5EA7) 98-99	**CK2285**	-	**1131-1080**[1]	-	**1131-3164**
XJR1300 (5EA9/5EAG) 00	**CK2285**	-	**1131-1080**[1]	-	**1131-3164**
XJR1300 N/P (5EAP/5EAR/5EAS/5EAT/5EAW/5EAV/5EAY) 01-02	**CK2285**	-	**1131-1080**[1]	-	**1131-3164**
XJR1300 R/S (5WM1/5WM3/5WM5/5WM6/5WM7/5WM9) 03-04	**CK2285**	-	**1131-1080**[1]	-	**1131-3164**
XJR1300 T/V/W/X (5WMA/5WMC/5WMD/5WMF) 05-14	**CK2285**	-	**1131-1080**[1]	-	**1131-3164**
XJR1300 SP (L) (5EA5/5EA6/5EA8) 99	**CK2285**	-	**1131-1080**[1]	-	**1131-3164**
XJR1300 SP (M) (5EAD/5EAE/5EAF) 00	**CK2285**	-	**1131-1080**[1]	-	**1131-3164**
XJR1300 SP (N) (5EAL/5EAM/5EAN) 01	**CK2285**	-	**1131-1080**[1]	-	**1131-3164**
XVS1300 A Midnight Star 07-14	**1131-2372**	-	**1131-1080**[1]	-	-
XVZ13 Royal Star 96-01	**CK2300**	-	**1131-1083**[1]	-	-
XV1600 A Wild Star 99-04	**1131-0364**	-	**1131-1083**[1]	-	-
MT-01 (1670cc) 05-09	**1131-2609**	-	**1131-1080**[1]	-	-
MT-01S (1670cc) 09	**1131-2609**	-	**1131-1080**[1]	-	-
XV1700A Road Star 04-14 (todos)	**1131-0364**	-	-	-	-
XV1700 PCR Road Star Warrior 02-09	-	-	**1131-1083**[1]	-	-
XV1900 A Midnight Star (Muelle diafragma) 06-12	**1131-1876**	-	**1131-1080**[1]	-	-

[1] Muelle diafragma.

DESCARGO DE RESPONSABILIDAD: CONSÚLTESE LA PÁGINA 4 PARA INFORMACIÓN IMPORTANTE RELATIVA A CUESTIONES DE GARANTÍA Y NORMATIVA DE CONTROL DE EMISIONES.



Discos de fricción





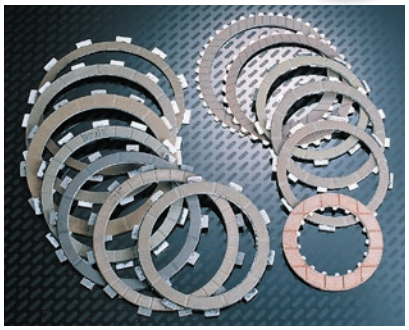

KITS EMBRAGUE, DISCOS Y MUELLES

- Kits de embrague, discos de freno y muelles disponibles para los modelos indicados
- Discos de fricción de fibra de aramida DuPont™ Kevlar® de gran resistencia para algunas máquinas
- Discos de fricción de fibra de carbono disponibles para algunas motocicletas
- Los discos se venden por unidad y en packs
- Kits de rendimiento disponibles con discos de fricción de fibra de aramida y fibra de carbono – consulte las notas al pie con los números de artículo
- Los juegos de muelle son de gran resistencia o estándar; se incluye la cantidad correcta para cada modelo indicado (se venden por separado)

COMPATIBLE CON MODELO	Nº ART. DISCO DE FRICCIÓN	Nº DISCOS REQUERIDOS	N.º ART.DISCOS DE ACERO	Nº DISCOS REQUERIDOS	Nº ART. KIT	N.º ART. MUELLES
APRILIA						
RS50 93-05	**2012-123**	3	-	-	-	-
RSV4R 09-10	**HPK-39B**	1	-	-	-	-
BMW						
S1000RR 10-13	-	-	-	-	**1131-1985**[23]	-
K1200/1300/ R/S 06-16	-	-	-	-	**1131-2290**[1]	-
DUCATI						
M600 95-01	-	-	-	-	**1131-0768**[14]	**1131-2296**[20]
620 I.E/ Sport 02-03	-	-	-	-	**1131-0768**[14]	**1131-2296**[20]
M620 05-06	-	-	-	-	**1131-2032**[14]	**1131-2297**[21]
695 07-08	-	-	-	-	**1131-2032**[14]	**1131-2297**
696 09-14	-	-	-	-	**1131-2032**[14]	**1131-2297**[21]
748 95-03	-	-	-	-	**2012-544**[22]	**1131-0077**
749/S 04-06	-	-	-	-	**2012-544**[22]	**1131-0076**
	-	-	-	-	-	**1131-0078**[24]
M750 97-01	-	-	-	-	**1131-0768**[14]	**1131-2298**[21]
750 I.E. 00-02	-	-	-	-	**1131-0768**[14]	**1131-0077**
	-	-	-	-	-	**1131-2298**[21]
750 SS/ Sport 98-02	-	-	-	-	**1131-0768**[14]	**1131-0077**
	-	-	-	-	-	**1131-2298**[21]
796 10-14	-	-	-	-	**1131-2032**[14]	**1131-2297**[21]
Monster 797 18	-		-		**1131-2287**[1]	-
800SS/ Sport 03-07	-	-	-	-	**1131-0768**[14]	**1131-0076**
	-	-	-	-	-	**1131-0078**[24]
	-	-	-	-	-	**1131-2298**[21]
M800 I.E. 04	-	-	-	-	**1131-0768**[14]	**1131-0077**
	-	-	-	-	-	**1131-2298**[21]
800 S2R 06-07	-	-	-	-	**1131-2032**[14]	**1131-2297**[21]
Monster 821 15-17	-		-		**1131-3537**	**1131-3540**
Monster 821 18-19	-		-		**1131-2287**[1]	**1131-3541**
848 08-15	-	-	-	-	**1131-0767**[1]	-
	-	-	-	-	-	**1131-2299**[21]
851 (todos)	-	-	-	-	**2012-544**[22]	**1131-0077**
888 93-94	-	-	-	-	**2012-544**[22]	**1131-0077**
899 Panigale 14-15	-	-	-	-	**1131-0767**[1]	**1131-2299**[21]
Monster 900 95-02	-	-	-	-	**2012-544**[22]	**1131-0077**
S4 01-03, ST2 97-03, ST3 04	-	-	-	-	**2012-544**[22]	**1131-0076**
	-	-	-	-	-	**1131-0078**[24]
ST3/S 05-07	-	-	-	-	**1131-0767**[1]	-
	-	-	-	-	-	**1131-2299**[21]
ST4/S 99-04, S 4R 04-07, S4RS 06-08	-	-	-	-	**2012-544**[22]	**1131-0076**
	-	-	-	-	-	**1131-0078**[24]
	-	-	-	-	-	**1131-2299**[21]
ST4S 05	-	-	-	-	**1131-0767**[1]	-
M900 95-02, MH900E 02	-	-	-	-	**2012-544**[22]	**1131-0077**
900 IE 00-02	-	-	-	-	**2012-544**[22]	**1131-0076**
	-	-	-	-	-	**1131-0078**[24]
900SS/Sport 94-02	-	-	-	-	**2012-544**[22]	**1131-0076**
	-	-	-	-	-	**1131-0078**[24]

COMPATIBLE CON MODELO	Nº ART. DISCO DE FRICCIÓN	Nº DISCOS REQUERIDOS	N.º ART.DISCOS DE ACERO	Nº DISCOS REQUERIDOS	Nº ART. KIT	N.º ART. MUELLES
DUCATI (CONT.)						
907 IE (todos)	-	-	-	-	**2012-544**[22]	**1131-0077**
916 95-98	-	-	-	-	**2012-544**[22]	**1131-0076**
	-	-	-	-	-	**1131-0078**[24]
Supersport 939 17-19	-		-		**1131-2287**[1]	**1131-3541**
Hypermotard/ Hyperstrada 13-14	-		-		**1131-3542**	**1131-3540**
Hypermotard 939/SP 17-19	-		-		**1131-2287**[1]	**1131-3541**
Hypermotard 950 19	-		-		**1131-2287**[1]	**1131-3541**
959 Panigale 16-19	-		-		**1131-2287**[1]	**1131-3541**
996/S 99-01	-	-	-	-	**2012-544**[22]	**1131-0076**
	-	-	-	-	-	**1131-0078**[24]
998/S 02-04	-	-	-	-	**2012-544**[22]	**1131-0076**
	-	-	-	-	-	**1131-0078**[24]
999/S/R 03-06	-	-	-	-	**2012-544**[22]	**1131-0076**
	-	-	-	-	-	**1131-0078**[24]
1000 DS/1000s DS 04-06	-	-	-	-	**2012-544**[22]	**1131-0076**
	-	-	-	-	-	**1131-0078**[24]
GT1000 07-10	-	-	-	-	**1131-0767**[1]	**1131-2299**[21]
M1000 04-05	-	-	-	-	**2012-544**[22]	**1131-0076**
	-	-	-	-	-	**1131-0078**[24]
SS1000 04-06, S2R 06-08	-	-	-	-	**2012-544**[22]	**1131-0076**
	-	-	-	-	-	**1131-0078**[24]
Smart 1000/ Sport 1000 06	-	-	-	-	**2012-544**[22]	**1131-0076**
	-	-	-	-	-	**1131-0078**[24]
Sport 1000 S 07-09	-	-	-	-	**1131-0767**[1]	**1131-2299**[21]
Street fighter 1098 10	-	-	-	-	**1131-2408**	-
1098/1098S 07-08	-	-	-	-	**1131-0766**[1]	-
Hypermotard 1100/1100S 08-09	-	-	-	-	**1131-0766**[1]	**1131-0077**
Hypermotard 1100S 08-09	-	-	-	-	**1131-0766**[1]	**1131-0077**
M1100/M1100S 09-	-	-	-	-	**1131-0766**[1]	**1131-0077**
M1100/M1100S 10-	-	-	-	-	**1131-2408**	-

[1] El kit incluye la cantidad adecuada de discos de fricción y discos de acero (sin muelles).

[14] El kit incluye la cantidad y el grosor adecuados de discos de fricción de fibra de aramida.

[20] Kit de muelles. Set de seis muelles/soportes.

[21] Set de seis muelles.

[22] El kit incluye la cantidad adecuada de discos de fricción y discos de acero. Además, incluye muelle amortiguador en lugar de muelle ondulado para un funcionamiento más suave, y un disco individual de acero de 0,125" de espesor para instalarse en primer lugar en vez de los dos discos de acero delgados, para mayor resistencia.

[23] El kit incluye la cantidad y el grosor adecuados de discos de fricción de fibra de carbono.

[24] Gran resistencia.

KITS EMBRAGUE, DISCOS Y MUELLES continúa en la siguiente página.

DESCARGO DE RESPONSABILIDAD: CONSÚLTESE LA PÁGINA 4 PARA INFORMACIÓN IMPORTANTE RELATIVA A CUESTIONES DE GARANTÍA Y NORMATIVA DE CONTROL DE EMISIONES.

PARTS EUROPE STREET 2021

KITS EMBRAGUE, DISCOS Y MUELLES (CONT.)

COMPATIBLE CON MODELO	Nº ART. DISCO DE FRICCIÓN	Nº DISCOS REQUERIDOS	N.º ART.DISCOS DE ACERO	Nº DISCOS REQUERIDOS	Nº ART. KIT	N.º ART. MUELLES
DUCATI (CONT.)						
M1100/M1100S 11-12	-	-	-	-	**1131-2287**[1]	**1131-3541**
Scrambler 1100/Sport/ Special 18	-		-		**1131-2287**[1]	**1131-3541**
M1100 13	-	-	-	-	**1131-2287**[1]	**1131-2301**[21]
Panigale V4 18-19	-		-		**1131-3538**	**1131-3541**
M1200 14-18	-		-		**1131-2287**[1]	-
Monster 1100 11	-	-	-	-	**1131-2408**	**1131-2300**[21]
Multistrada 1100/S 07-09	-	-	-	-	**1131-0767**[1]	**1131-0316**
	-	-	-	-	-	**1131-2299**[21]
Multistrada 1200 10-18	-	-	-	-	**1131-2287**[1]	**1131-2300**[21]
Panigale 1199 12-14	-	-	-	-	**1131-2287**[1]	**1131-2301**[21]
Diavel 11-16	-	-	-	-	**1131-2287**[1]	**1131-2301**[21]
Diavel 17-18	-		-		**1131-3539**	-
X Diavel 17-79	-	-	-	-	**1131-2287**[1]	**1131-2301**[21]
1198 09-10	-	-	-	-	**1131-2408**	**1131-0077**
Diavel 1260 19	-		-		**1131-2287**[1]	-
Multistrada 1260 18	-		-		**1131-2287**[1]	-
Panigale 1299 16-17	-		-		**1131-2287**[1]	-
HONDA						
MB5 82	**2012-100**	3	**HP-57-16**	2	-	-
CT70 (todos)	**1131-0612**	2	-	-	-	-
XL75 77-79	**2012-100**	3	**HP-57-16**	2	-	-
XL80S 80-85	**2012-100**	3	**HP-57-16**	2	-	-
CT/ST90 (todos)	**2012-101**	3	-	-	-	-
CB/CL/ SL100 (todos)	**2012-100**	5	**HP-57-16**	4	-	**2012-302**
XL100 74-78	**2012-100**	5	**HP-57-16**	4	-	-
XL100S 79-83	**2012-100**	4	**HP-57-16**	3	-	-
CT110 80-86	**2012-101**	3	-	-	-	-
CT/T200 (todos)	**2012-100**	3	-	-	-	-
CB125 76-78	**2012-100**	5	-	-	-	**2012-302**
CB125S 79-82	**2012-100**	5	**HP-57-16**	4	-	**2012-302**
CL125 76-78	**2012-100**	5	-	-	-	**2012-302**
CM125 77	**2012-100**	5	-	-	-	-
CT125 77	**2012-100**	5	**HP-57-16**	4	-	**2012-302**
SR125 a 94 (embrague seco)	-	-	**2012-202**	5	-	-
RS125 a 95 (embrague en baño de aceite)	-	-	**2012-202**	6	-	-
RS125 95 on (embrague en baño de aceite)	-	-	**2012-202**	6	-	**2012-315**
Grom 125 14-18	-	-	-	-	**1131-2999**	**1131-3000**
SL125 76-78	**2012-100**	5	-	-	-	**2012-302**
XL125/S 76-85	**2012-100**	5	**HP-57-16**	4	-	**2012-302**
CB/SL/XL175 (todos)	**2012-102**	5	**HP-45-16**	4	-	-
CL175 (todos)	**2012-102**	6	**HP-45-16**	5	-	-
XL185 79-83	**2012-100**	5	**HP-57-16**	4	-	**2012-302**
CB200T (todos)	**2012-102**	5	**HP-45-16**	4	-	-
CL/CL200 (todos)	**2012-102**	5	**HP-45-16**	4	-	-
CMT200 80-82	**2012-100**	5	**HP-57-16**	4	-	-
XL200 80-84	**2012-100**	5	**HP-57-16**	4	-	**2012-305**
CB250 91-08	**2012-100**	6	**HP-62-16**	6	-	**2012-305**
CMX250C 85-86	**2012-100**	6	**HP-57-16**	6	-	**2012-305**
CMX250C 87, 96-15	**2012-100**	6	**HP-62-16**	6	-	**2012-305**
RS250 Wet, hasta 98	**2012-102**	6	**2012-202**	6	-	**2012-315**
	2012-105	1	-	-	-	-
XL250S 78-80	**2012-104**	4	**HP-45-16**	3	-	**2012-302**
XL250S/R 81-83	**2012-104**	4	**HP-45-16**	4	-	**2012-302**
	2012-105	1	-	-	-	-
VTR250 88-90	**2012-100**	6	-	-	-	**2012-302**
CB350F/F1 74-75	**2012-104**	6	**HP-45-16**	6	-	**2012-302**
XL350 74-78	-	-	**1131-0802**	6	-	**2012-302**
XL350R 84-85	**2012-102**	5	**HP-45-14**	5	-	**2012-302**
	2012-105	1	-	-	-	-
CB360/G 76-77	-	-	-	-	-	**2012-305**

COMPATIBLE CON MODELO	Nº ART. DISCO DE FRICCIÓN	Nº DISCOS REQUERIDOS	N.º ART.DISCOS DE ACERO	Nº DISCOS REQUERIDOS	Nº ART. KIT	N.º ART. MUELLES
HONDA (CONT.)						
CB400F 76-77	**2012-104**	6	**HP-45-16**	6	-	**2012-305**
	2012-105	1	-	-	-	-
CB400 79-81	**2012-104**	6	**2012-209**	6	-	**2012-312**
	2012-105	1	-	-	-	-
CB400F CB1 89-90	**2012-108**	4	**2012-206**	4	-	-
	HPK-66A	1	-	-	-	-
CM400 79-81	**2012-104**	6	**2012-209**	-	-	**2012-312**
	2012-105	1	-	-	-	-
CB450 67-72	**HPK-66A**	7	**2012-207**	6	-	-
CB450SC 82-86	**2012-104**	6	**2012-209**	6	-	**2012-312**
	2012-105	1	-	-	-	-
CL450 67-72	**HPK-66A**	7	**2012-207**	6	-	-
CM450E/C 82-83	**2012-104**	6	**2012-209**	6	-	**2012-312**
	2012-105	1	-	-	-	-
CMX450C 86-87	**2012-104**	6	**2012-209**	6	-	**2012-312**
	2012-105	1	-	-	-	-
CB500F/X 13-17	-	-	-	-	-	**1131-0638**
CB500 K1/K2 (todos)	**2012-108**	7	-	-	-	-
CB500T 75-76	**HPK-66A**	7	**2012-207**	6	-	-
CX500 C/D 78-82	**1131-1173**	6	**1131-0802**	5	-	**2012-302**
	1131-2034	1	-	-	-	-
FT500 82-83	**2012-104**	6	**HP-45-16**	7	-	**2012-312**
	2012-105	1	-	-	-	-
GL500 81-82	**1131-1173**	6	**1131-0802**	5	-	**2012-302**
	1131-2034	1	-	-	-	-
XL500R/S 79-82	**2012-104**	6	**2012-212**	6	-	**2012-312**
	2012-105	1	-	-	-	-
VF500F Interceptor 84-86	-	-	-	-	-	**2012-302**
VT500C 83-86	**2012-104**	5	**2012-209**	5	-	**2012-312**
	2012-105	1	-	-	-	-
VT500FT 82-83	**2012-104**	5	**2012-209**	5	-	**2012-312**
	2012-105	1	-	-	-	-
CB550 Fours (todos)	**1131-2034**	1	**2012-206**	6	-	**2012-305**
	1131-1173	6	-	-	-	-
CB550SC 83	**2012-108**	6	**2012-206**	5	-	**2012-315**
CB600F 04-06	**2012-102**	8	**2012-246**	8	-	**2012-316**
CBR600F 87-90	**2012-108**	5	**2012-206**	5	-	**2012-312**
	HPK-66A	1	-	-	-	-
CBR600F2 91-94	**2012-102**	8	**2012-246**	8	**2012-402**[14]	**2012-316**
	2012-105	1	-	-	-	-
CBR600F3 95-98	**2012-102**	8	**2012-246**	8	**2012-402**[14]	**2012-316**
	2012-105	1	-	-	-	-
CBR600F4 99-00	**2012-102**	7	**2012-246**	6	**HPK-78**[5]	**2012-319**
CBR600F4I 01-06	**2012-102**	7	**HP-69-25**	7	**HPK-83CF**[11]	-
	2012-105	1	-	-	-	-
CBR600RR 03-17	**2012-102**	7	**HP-69-25**	7	**1131-1184**[11]	**2012-320**
	2012-105	1	-	-	-	-
XL600R 83-87	**2012-106**	7	-	-	-	**2012-312**
VT600 Shadow 88	**2012-104**	7	**HP-45-16**	7	-	**1131-0638**
	2012-105	1	-	-	-	-
VT600 Shadow 89	**2012-104**	6	**HP-45-16**	6	-	**1131-0638**
	2012-105	1	-	-	-	-
VT600C/ CD Shadow VLX 91-07	**2012-102**	6	**2012-209**	6	**1131-1185**[11]	**1131-0638**
	2012-105	1	-	-	-	-

[1] El kit incluye la cantidad adecuada de discos de fricción y discos de acero (sin muelles).

[5] El kit incluye la cantidad y el grosor adecuados de discos de fricción de fibra de aramida, discos de acero y muelles.

[11] El kit incluye la cantidad y el grosor adecuados de discos de fricción de fibra de carbono, discos de acero y muelles.

[14] El kit incluye la cantidad y el grosor adecuados de discos de fricción de fibra de aramida.

[21] Set de seis muelles.

DESCARGO DE RESPONSABILIDAD: CONSÚLTESE LA PÁGINA 4 PARA INFORMACIÓN IMPORTANTE RELATIVA A CUESTIONES DE GARANTÍA Y NORMATIVA DE CONTROL DE EMISIONES.

KITS EMBRAGUE, DISCOS Y MUELLES (CONT.)

COMPATIBLE CON MODELO	Nº ART. DISCO DE FRICCIÓN	Nº DISCOS REQUERIDOS	N.º ART.DISCOS DE ACERO	Nº DISCOS REQUERIDOS	Nº ART. KIT	N.º ART. MUELLES
HONDA (CONT.)						
CB650SC 79-82	**1131-2034**	1	**1131-0802**	7	-	**2012-305**
	1131-1173	7	-	-	-	-
CB650SC 83-85	**2012-108**	6	**2012-206**	5	-	**2012-315**
NX650 88-89	**2012-106**	7	**1131-0620**	6	**2012-509**[5]	**1131-0635**
NT650 GT 88-91	**2012-104**	7	**HP-45-16**	7	-	**1131-0638**
	2012-105	1	-	-	-	-
XL650V Transalp 89-90	**2012-102**	6	**2012-209**	6	-	**2012-306**[13]
	2012-105	1	-	-	-	-
XR650L 85-15	**2012-106**	7	**2012-205**	6	**2012-509**[5]	**1131-0635**
CB700SC 84-86	**2012-107**	6	**2012-207**	5	-	**2012-315**
CTX700A/ N 14-15	**2012-105**	1	-	-	-	**1131-0638**
	2012-104	7	**2012-209**	7	-	-
NT700V 10-11	**2012-104**	7	**2012-209**	7	-	**1131-0638**
	2012-105	1	-	-	-	-
VF700 Magna/ Sabre 84-87	**2012-107**	6	**2012-207**	5	-	**2012-315**
VT700C Shadow 86	**2012-107**	6	**2012-207**	5	-	-
VT700C Shadow 87	**2012-107**	6	**2012-207**	5	-	**2012-315**
VFR700F2 86-87	**2012-102**	9	**2012-246**	8	-	**2012-306**
VF700F 84-85	**2012-107**	7	**2012-207**	6	-	-
CB750K/F 69-78	-	-	**2012-207**	6	-	**2012-302**
CB750C/F/K/ SC 79-83	-	-	**2012-210**	6[8]	**2012-404**[14]	-
CB750 Nighthawk 91-03 (todos)	**2012-108**	6	**2012-206**	6	-	**2012-312**
	HPK-66A	1	-	-	-	-
RC30 90-91	**2012-102**	10	-	-	-	-
VF750C V45 Magna 82-83, 88	**2012-107**	6	**2012-207**	5	-	**2012-315**
VF750C/CD/C2 Magna 94-03	**2012-102**	8	-	-	**2012-402**[14]	**2012-314**
	2012-105	1	-	-	-	-
VF750F V45 Interceptor 83-86	**2012-107**	7	**2012-207**	6	-	-
VF750S V45 Sabre 82	**2012-107**	6	**2012-207**	5	-	**2012-315**
VF750S V45 Sabre 83	**2012-107**	6	**2012-207**	5	-	-
VFR750F 86	**2012-102**	8	-	-	**2012-402**[14]	**2012-306**
	2012-105	1	-	-	-	-
VFR750F 90-97	**2012-102**	8	-	-	**2012-402**[14]	**2012-306**
	2012-105	1	-	-	-	-
VT750C 83	**2012-107**	6	**2012-207**	5	-	-
VT750C/CD/CD2 Shadow 98-18	**2012-104**	7	**2012-202**	7	**1131-1186**[11]	**1131-0649**
	2012-105	1	-	-	-	-
VT750DC Shadow 01-07	**2012-104**	7	**2012-202**	7	-	-
	2012-105	1	-	-	-	-
VT750DCA/DCB Shadow 01-07	**2012-104**	7	**2012-202**	7	-	-
	2012-105	1	-	-	-	-
VT750RS 10-15	**2012-104**	7	**2012-202**	7	-	-
	2012-105	1	-	-	-	-
VT750S 13-15	**2012-105**	-	**2012-202**	7	**1131-1186**	**1131-0649**
PC800 89-99	**2012-107**	7	-	-	-	**1131-0784**
VFR800 98-99	**2012-102**	7	-	-	-	**MT-76-5**
	2012-105	1	-	-	-	-
VFR800 00-09/14	**2012-102**	7	**HP-69-25**	7	**1131-1820**[10]	**MT-76-5**
	2012-105	1	-	-	-	-
VT800C 88	**2012-107**	6	**2012-207**	5	-	-
CB900C/F 80-82	-	-	**2012-210**	6[8]	**2012-404**[14]	-
CB919 02-07	**2012-102**	7	**HP-69-25**	7	-	**MT-79-5**
	2012-105	1	-	-	-	-
CBR900RR 93-95	**2012-102**	8	**2012-211**	8	**2012-402**[14]	**2012-319**
	2012-105	1	-	-	-	-
CBR900RR 96-97	**2012-104**	9	**HP-69-25**	9	-	**2012-319**
	2012-105	1	-	-	-	-
CBR900RR 98-99	**2012-102**	7	**HP-69-25**	7	-	**MT-79-5**
	2012-105	1	-	-	-	-
CBR929RR 00-01	**2012-102**	8	**2012-211**	8	**HPK-85**[5]	**2012-320**
	2012-105	1	-	-	-	**MT-79-5**[24]
CBR954RR 02-03	**2012-102**	8	**2012-211**	8	**HPK-85**[5]	**2012-320**
	2012-105	1	-	-	-	**MT-79-5**[24]

COMPATIBLE CON MODELO	Nº ART. DISCO DE FRICCIÓN	Nº DISCOS REQUERIDOS	N.º ART.DISCOS DE ACERO	Nº DISCOS REQUERIDOS	Nº ART. KIT	N.º ART. MUELLES
HONDA (CONT.)						
CB1000 94-95	**2012-107**	8	**2012-206**	8	-	**2012-320**
	HPK-66A	1	-	-	-	-
CB1000C 83	-	-	**2012-210**	7	**2012-404**[14]	**2012-314**
CB1000R 11-15	**2012-108**	8	**1131-1187**	7	-	-
	2012-107	2	-	-	-	-
CBR1000F 87-91, 93-96	**2012-107**	8	**2012-206**	8	-	**2012-320**
	HPK-66A	1	-	-	-	-
CBR1000RR 04-07	-	-	-	-	**1131-0195**[5]	-
CBR1000RR 08-15	**2012-108**	8	**1131-1187**	7	**1131-1188**[1]	-
	2012-107	1	**2012-206**	1	-	-
GL1000/L 75-79	-	-	**2012-207**	6[8]	-	-
RC51 00-01	**2012-109**	5	**HP-27-20**	6	**1131-0066**[15]	**MT-96-6**
	1131-0769	2	-	-	-	-
RC51 02-06	**2012-109**	6	**HP-27-20**	6	**1131-1821**[10]	**MT-96-6**
	1131-0769	1	-	-	-	-
VF1000F 84-86	**2012-107**	9	**2012-207**	8	-	-
VTR1000 98-05	**2012-107**	10	**2012-206**	9	**1131-1822**[10]	**MT-76-5**
CB1100F 83	-	-	**2012-210**	6[8]	**2012-404**[14]	**2012-314**
CBR1100XX 97-98	**2012-109**	9[7]	**HP-27-20**	8	-	-
CBR1100XX 99-03	**2012-109**	7	**HP-27-20**	6	-	**MT-85-6**
CB1100 13-14	**2012-107**	8	**2012-206**	7	-	-
ST1100/A 92-02	**2012-107**	8	**2012-206**	9	-	-
V65 83-86	**2012-109**	8	**2012-210**	7	-	-
VT1100C 85-96	**2012-107**	6	**2012-207**	5	-	-
VT1100C 97-07	**2012-107**	9	**2012-206**	8	**1131-1192**[10]	**2012-306**
VT1100C1/2/3 95-07	**2012-107**	9	**2012-206**	8	**1131-1192**[10]	**2012-306**
VFR1200 10-13	**2012-108**	8	**2012-206**	8	-	-
	2012-107	1	-	-	-	-
ST1300 03-14	**2012-109**	7	**1131-0618**	7	-	-
	1131-0769	1	-	-	-	-
VTX1300S/T/ R/CX 09-14	**2012-109**	8	**1131-0618**	7	**1131-1823**[10]	**1131-0535**
GL1500 Gold Wing/ Valkyrie 88-03	-	-	**1131-0618**	8	**1131-0628**[14]	-
	-	-	-	-	-	**1131-0770**[24]
GL1800 01-17	**2012-109**	7	**HP-27-20**	7	-	-
	1131-0769	1	-	-	-	-
NRX1800 Rune 04-05	**2012-109**	7	**HP-27-20**	7	-	-
	1131-0769	1	-	-	-	-
VTX1800C/R 02-07	**2012-109**	8	**HP-27-20**	7	**HPK-86CF**[11]	**1131-0535**
KAWASAKI						
AR50 82	**2012-110**	3	**KP-13-16**	2	-	**MT-51-6**
AR80 82	**2012-110**	4	**KP-13-16**	3	-	**MT-51-6**
MC-1 73-75	**2012-110**	4	**KP-13-16**	3	-	**MT-51-6**
G31M 70-71	**2012-110**	4	**KP-13-16**	3	-	**MT-51-6**
G4TR 70-75	**2012-110**	4	**KP-13-16**	3	-	**MT-51-6**
G5 72-75	**2012-110**	4	**KP-13-16**	3	-	**MT-51-6**
KE100 76-01	**2012-110**	4	**KP-13-16**	3	-	**MT-51-6**
KH100 76-77	**2012-110**	4	**KP-13-16**	3	-	**MT-51-6**
KM100 76-81	**2012-110**	4	**KP-13-16**	3	-	**MT-51-6**
KV100 76	**2012-110**	4	**KP-13-16**	3	-	**MT-51-6**
EL250 Eliminator 88-89	**2012-117**	5	**2012-219**	4	-	-

[1] El kit incluye la cantidad adecuada de discos de fricción y discos de acero (sin muelles).

[5] El kit incluye la cantidad y el grosor adecuados de discos de fricción de fibra de aramida, discos de acero y muelles.

[7] Omita muelles antivibración y asientos.

[8] Reutilice anillo retención de muelle remachado.

[10] El kit incluye la cantidad y el grosor adecuados de discos de fricción, discos de acero y muelles.

[11] El kit incluye la cantidad y el grosor adecuados de discos de fricción de fibra de carbono, discos de acero y muelles.

[13] Incluye un muelle adicional.

[14] El kit incluye la cantidad y el grosor adecuados de discos de fricción de fibra de aramida.

[15] Kit de competición con disco adicional; incluye discos de fricción, discos de acero y muelles.

[24] Gran resistencia.

KITS EMBRAGUE, DISCOS Y MUELLES continúa en la siguiente página.

DESCARGO DE RESPONSABILIDAD: CONSÚLTESE LA PÁGINA 4 PARA INFORMACIÓN IMPORTANTE RELATIVA A CUESTIONES DE GARANTÍA Y NORMATIVA DE CONTROL DE EMISIONES.

PARTS EUROPE STREET 2021

KITS EMBRAGUE, DISCOS Y MUELLES (CONT.)

COMPATIBLE CON MODELO	Nº ART. DISCO DE FRICCIÓN	Nº DISCOS REQUERIDOS	N.º ART.DISCOS DE ACERO	Nº DISCOS REQUERIDOS	Nº ART. KIT	N.º ART. MUELLES
KAWASAKI (CONT.)						
EX250R Ninja 86-07	**2012-117**	5	**2012-219**	4	-	-
EX250R Ninja 08-12	**2012-106**	5	**2012-206**	4	-	**1131-0647**
KE250 77-79	**2012-115**	6	**KP-6-20**	5	-	-
Ninja 300 13-17	**2012-106**	3	**2012-206**	3	**1131-2442**	**1131-2437**
	HPK-39B	2	**1131-2438**	1	-	-
EX305 83	**2012-115**	7	**KP-6-20**	6	-	**2012-326**
KZ305 81-88	**2012-115**	7	**KP-6-20**	6	-	-
KZ400 75-79	**2012-117**	6	**2012-219**[6]	5	-	-
KZ440, LTD 75-83	**2012-117**	6	**2012-219**[6]	5	-	-
EN450/454 85-90	**2012-117**	7	**2012-219**[6]	6	**2012-407**[14]	**2012-326**
EN500 Vulcan LTD 90-09	**2012-117**	7	**2012-219**[6]	6	**2012-407**[14]	**2012-326**
EX500 87-09	**2012-117**	7	**2012-219**[6]	6	**2012-407**[14]	**2012-326**
KX500 87-04	-	-	-	-	-	**1131-2049**
KZ550 80-84	**2012-117**	7	**2012-219**[6]	6	**2012-407**[14]	**2012-330**
ZX550 GPz 84-86	**2012-117**	7	**2012-219**[6]	6	**2012-407**[14]	**2012-330**
ZR550 90-91	**2012-117**	7	**2012-219**[6]	5	**2012-407**[14]	**2012-330**
	-	-	**2012-222**[6]	1	-	-
KL600 84-86	**2012-117**	7	**2012-219**[6]	6	**2012-407**[14]	**2012-326**
ZL600 86-87	**2012-117**	7	**2012-220**[6]	-	**2012-407**[14]	**2012-329**
	-	-	**2012-219**[6]	-	-	-
	-	-	**2012-222**[6]	-	-	-
ZL600 Eliminator 96-97	**2012-117**	7	**2012-220**[6]	-	**2012-407**[14]	**2012-329**
	-	-	**2012-219**[6]	-	-	-
	-	-	**2012-222**[6]	-	-	-
ZX600A Ninja 600R 85-89	**2012-117**	7	**2012-219**[6]	6	**2012-407**[14]	**2012-330**
ZX600C Ninja 600R 90-97	**2012-117**	7	**2012-219**[6]	5	**2012-407**[14]	**2012-330**
	-	-	**2012-222**[6]	1	-	**2012-332**[24]
ZX600D ZX-6 90-93	**2012-117**	7	**2012-220**[6]	6	**2012-407**[14]	**2012-330**
ZX600E ZX-6 93-04	**2012-117**	7	**2012-220**[6]	6	**2012-407**[14]	-
ZX-6R 95-99	**TM-35**	9	**KP-11-23**	8	-	**1131-0081**
ZX-6R 00-02	**TM-35**	9	**KP-11-16**	8		**1131-0081**
ZX-6R 05-06	**TM-35**	8	**KP-11-23**	5	**1131-0308**[5]	**1131-0197**
	-	-	**1131-0196**	2	-	-
ZX-6R 07-12	**TM-35**	8	**1131-0196**	7	**1131-1168**[11]	**2012-345**
ZX-6R 13-17	**TM-35**	8	**KP-11-23**	5	**1131-2443**	-
	-	-	**1131-2439**	1	-	-
ZX-6RR 03	**TM-35**	9	**KP-11-16**	8	-	**2012-345**
ZX-6RR 04	**TM-35**	8	-	5	-	**2012-345**
	-	-	**KP-11-16**	1	-	-
ZX-6RR 05-06	**TM-35**	8	-	Según se req.	-	**1131-0197**
	-	-	**KP-11-16**	Según se req.	-	-
	-	-	**KP-11-23**	Según se req.	-	-
ZZR600 93-04	**2012-117**	7	**2012-220**[6]	6	**2012-407**[14]	-
ZZR600 05-08	**TM-35**	9	**KP-11-16**	8		**1131-0081**
W650 00-02	**2012-117**	8	**KP-2-16**	7	-	**2012-326**
EX650R Ninja 06-08	**2012-117**	7	**2012-220**	5	**1131-1169**	-
	-	-	**2012-222**	1	-	-
EX650R Ninja 09-15	**2012-117**	7	**2012-220**	6	-	**2012-330**
KL650B 90-91	**2012-117**	7	**2012-219**[6]	6	**2012-407**[14]	**2012-330**
	-	-	-	-	-	**2012-332**[24]
KL/KLR650 87-95	**2012-117**	7	**2012-219**[6]	6	**2012-407**[14]	**2012-330**
	-	-	-	-	-	**2012-332**[24]
KL/KLR650 96-11	**2012-117**	8	**2012-219**[6]	7	-	**1131-0641**
KLR650 12-15	**2012-117**	7	-	-		
KLX650/R 93-96	**2012-117**	7	**2012-219**[6]	6	**2012-407**[14]	**1131-0641**
KLE650 Versys 08-10	**2012-117**	7	**2012-220**	5	-	**1131-0641**
	-	-	**2012-222**	1	-	-
KLE650 Versys 11-14	**2012-117**	7	**2012-220**	6	-	**1131-0641**
KZ650 77-83	**2012-109**	7	**2012-221**	6	-	**2012-330**
KZ700 84	**2012-109**	7	**2012-221**	6	-	**2012-332**
VN700 85	**2012-117**	8	**KP-2-16**	7	-	**2012-330**
ZN700 84-85	**2012-109**	7	**2012-221**	6	-	**2012-332**
KZ750 Fours 80-83	**2012-109**	7	**2012-221**	6	-	**2012-332**
KZ750 Twins 76-84	**2012-117**	8	**KP-2-16**	7	-	**2012-330**
VN750 Vulcan 86-06	**2012-117**	8	**KP-2-16**	7	-	**2012-330**
ZR750 91-93	**K-1100K**	7	-	-	-	**1131-0641**
ZR-7 00-04	**K-1100K**	7	-	-	-	**2012-306**
Z750S 05-06	**TM-35**	9	**KP-11-16**	8	-	**1131-0081**
ZX750 GPZ 83-85	**2012-109**	7	**2012-221**	6	-	**2012-332**
ZX750E Turbo 84-85	-	-	**2012-221**	7	-	**2012-332**
ZX750F Ninja 750R 87-90	**2012-117**	8	**KP-2-16**	7	-	**2012-332**
ZX-7 89-90	**2012-117**	7	**2012-220**[6]	-	**2012-407**[14]	**2012-329**
	-	-	**2012-219**[6]	-	-	-
	-	-	**2012-222**[6]	-	-	-
ZX-7 91-95	**2012-117**	8	**2012-220**[6]	-	-	**2012-329**
	-	-	**2012-219**[6]	-	-	-
	-	-	**2012-222**[6]	-	-	-
ZX-7R/RR 91-03	**2012-117**	8	**2012-220**[6]	-	-	**2012-329**
	-	-	**2012-219**[6]	-	-	-
	-	-	**2012-222**[6]	-	-	-
VN800A/B/C/E 95-06	**2012-117**	8	**KP-2-16**	7	-	**2012-326**
KZ900 76-77	**2012-109**	8	**2012-221**	7	-	**2012-330**
VN900 06-14	**2012-117**	8	**1131-0623**	7	**1131-1824**[10]	**2012-330**
ZL900 85-86	**2012-117**	9	**2012-220**[6]	-	-	**2012-329**
	-	-	**2012-219**[6]	-	-	-
	-	-	**2012-222**[6]	-	-	-
ZX900 Ninja 84-86	**2012-117**	8	**KP-2-16**	7	-	**2012-330**
ZX-9R 94-97	**2012-117**	8	**2012-220**[6]	-	-	**2012-334**
	-	-	**2012-219**[6]	-	-	-
	-	-	**2012-222**[6]	-	-	-
ZX-9R 98-03	**2012-129**	10	**KP-11-23**	9	**K-920**[11]	**MT-98-5**
Z-1 900 73-75	**2012-109**	8	**2012-221**	7	-	**2012-330**
KZ1000 Z1R 77-80	**2012-109**	8	**2012-221**	7	-	**2012-330**
KZ1000 Police 78-81	**2012-109**	8	**2012-221**	7	-	**2012-330**
KZ1000 Police 82-05	**2012-117**	9	**2012-220**[6]	8	-	**2012-330**
KZ1000ST 79-80	**2012-117**	9	**2012-220**[6]	8	-	**2012-329**
Z1000 03-08	**TM-35**	10	**KP-11-23**	9	-	**MT-98-5**
Z1000 10-15	**TM-35**	10	**1131-0196**	9	-	**1131-0637**
ZG1000 Concours 86-06	**2012-117**	9	**2012-219**[6]	-	-	**2012-329**
	-	-	**2012-220**[6]	-	-	-
	-	-	**2012-222**[6]	-	-	-
ZL1000 87	**2012-117**	9	**2012-219**[6]	-	-	**2012-329**
	-	-	**2012-220**[6]	-	-	-
	-	-	**2012-222**[6]	-	-	-
ZR1000 03-04	**2012-129**	10	**KP-11-23**	8	-	**MT-98-5**
ZX1000/R 86-87	**2012-117**	9	**1131-0196**[19]	Según se req.	-	**2012-329**
	-	-	**KP-11-23**[19]	Según se req.	-	-
ZX-10 88-90	**2012-117**	9	-	-	-	**2012-329**
ZX-10R 04-05	**TM-35**	10	**1131-0196**[6]	8	-	**1131-0197**
ZX-10R 06-17	**TM-35**	10	-	-	**1131-1189**[3]	**1131-0197**
Ninja 1000R 11-15	**TM-35**	10	**1131-0196**	9	-	**1131-0197**
GPz1100 83-84	-	-	-	-	-	**1131-2049**
KZ1100 81-83	**2012-117**	9	**2012-220**[6]	8	-	**2012-329**
KZ1100 GP 81-83	**2012-117**	9	**2012-220**[6]	8	-	**2012-330**

[3] El kit incluye la cantidad y el grosor adecuados de discos de fricción y muelles.

[5] El kit incluye la cantidad y el grosor adecuados de discos de fricción de fibra de aramida, discos de acero y muelles.

[6] ART N° 2012-219 tiene 2 mm de grosor; ART N° 2012-220 tiene 2,3 mm de grosor; ART N° 2012-222 tiene 2,6 mm de grosor. Para el N°ART 1131-0196 debe reutilizar el disco de acero doble OEM o pedir uno nuevo a Kawasaki; además, tal vez sea necesario pedir discos separadores en acero de 2,3 mm. Utilice según sea necesario.

[10] El kit incluye la cantidad y el grosor adecuados de discos de fricción, discos de acero y muelles.

[11] El kit incluye la cantidad y el grosor adecuados de discos de fricción de fibra de carbono, discos de acero y muelles.

[14] El kit incluye la cantidad y el grosor adecuados de discos de fricción de fibra de aramida.

[19] Utilice cualquier combinación de N° ART 1131-0196 (2,6 mm) y N° ART KP11-23 (2,3 mm) para alcanzar un total de 8 discos junto con un disco doble de acero OEM.

[24] Gran resistencia.

DESCARGO DE RESPONSABILIDAD: CONSÚLTESE LA PÁGINA 4 PARA INFORMACIÓN IMPORTANTE RELATIVA A CUESTIONES DE GARANTÍA Y NORMATIVA DE CONTROL DE EMISIONES.

KITS EMBRAGUE, DISCOS Y MUELLES (CONT.)

COMPATIBLE CON MODELO	Nº ART. DISCO DE FRICCIÓN	Nº DISCOS REQUERIDOS	N.º ART.DISCOS DE ACERO	Nº DISCOS REQUERIDOS	Nº ART. KIT	N.º ART. MUELLES
KAWASAKI (CONT.)						
ZN1100 LTD 84-85	**2012-117**	9	**2012-220**[6]	8	-	**2012-329**
ZR1100 92-95	**2012-117**	9	**2012-219**[6]	-	-	**2012-329**
	-	-	**2012-220**[6]	-	-	-
	-	-	**2012-222**[6]	-	-	-
ZRX1100 99-00	**2012-117**	9	**2012-220**[6]	8	-	**2012-329**
ZX1100 GPz 83-84	-	-	-	-	-	**2012-329**
ZX1100 GPz1100 95-96	-	-	-	-	-	**2012-335**
ZX1100 ZX-11 90-01	**K-1100K**	9	-	-	-	**2012-335**
ZG1200 Voyager 86-91	**2012-117**	9	-	-	-	**2012-329**
ZG1200 Voyager 92-03	**2012-117**	9	**2012-220**[6]	-	-	**2012-329**
	-	-	**2012-219**[6]	-	-	-
	-	-	**2012-222**[6]	-	-	-
ZRX1200R 01-05	**2012-117**	9	**2012-220**[6]	8	-	**2012-334**
ZX-12R 00	**2012-108**	11	**1131-0802**	11	-	**1131-0653**
	1131-0122	1	**1131-0617**	Según se req.	-	**1131-0634**[24]
	-	-	**2012-206**	Según se req.	-	-
ZX-12R 01-05	**2012-108**	10	**1131-0802**	11	**1131-0309**[5]	**1131-0653**
	1131-0122	2	**1131-0617**	Según se req.	-	**1131-0634**[24]
	-	-	**2012-206**	Según se req.	-	-
ZZR1200 02-05	**K-1100K**	9	-	-	-	**2012-335**
ZG1400 Concours 08-17	**2012-109**	8	**1131-0619**	8	-	**1131-3150**
	K-1100K	1	-	-	-	-
ZX-14 06-11	**K-1100K**	9	**1131-0619**	9	**1131-0632**[10]	**1131-0637**
	1131-0769	1	-	-	-	-
ZX-14 12-17	**K-1100K**	9	**1131-0619**	9	-	-
	1131-0769	1	-	-	-	-
VN1500 Vulcan 87-08	**K-1500**	8	**1131-2036**[25]	Según se req.		**1131-0780**[18, 24]
	-	-	**1131-2037**[26]	Según se req.	-	-
	-	-	**1131-2038**[27]	Según se req.	-	-
VN1600 Vulcan 03-08	**K-1500**	8	**1131-2036**[25]	Según se req.		**1131-0780**[18, 24]
	-	-	**1131-2037**[26]	Según se req.	-	-
	-	-	**1131-2038**[27]	Según se req.	-	-
VN1700 Vulcan 09-17	**1131-0627**	10	**1131-2037**[26]	Según se req.	-	-
VN2000 Vulcan 04-10	**1131-0627**	10	**1131-2036**[25]	Según se req.	-	-
	-	-	**1131-2037**[26]	Según se req.	-	-
	-	-	**1131-2038**[27]	Según se req.	-	-
KTM						
LC4-600 88-95	**1131-1173**	7	-	-	-	**1131-1184**
950/990 Adventure, SuperMoto, SuperEnduro 03-11	**TM-35**	10	**1131-0314**	10	-	-
	1131-0312	1	-	-	-	-
RC8	**K-1100K**	9	-	-	-	-
	1131-0769	1	-	-	-	-
SUZUKI						
OR50 79-80	**2012-118**	3	**SP-5-16**	2	-	-
SP100 83	**2012-118**	5	**SP-5-16**	4	-	-
DR125 82-96	**2012-118**	5	**SP-5-16**	4	-	-
GN125 82-84	**2012-118**	5	-	-	-	-
GN125 85-97	**2012-118**	5	**SP-5-16**	4	-	-
SP125 82-88	**2012-118**	5	**SP-5-16**	4	-	-
DR/SP200 86-88	**2012-118**	6	**SP-5-16**	5	-	**2012-339**
DR200SE 96-09, 13	**2012-118**	6	**SP-5-14**	6	-	**2012-339**
DR/SP250 82-85	**2012-120**	4	-	-	-	**2012-312**
	2012-122	1	-	-	-	-
DR250/S 90-95	**2012-121**	7	**SP-1-16**	6	**2012-526**[10]	-
GN250 82-83	**2012-120**	4	-	-	-	-
	2012-122	1	-	-	-	-
GS250T 80-81	**2012-118**	7	**SP-5-16**	6	-	-
GSXR250 (todos)	**2012-118**	6	-	5	-	**2012-339**

COMPATIBLE CON MODELO	Nº ART. DISCO DE FRICCIÓN	Nº DISCOS REQUERIDOS	N.º ART.DISCOS DE ACERO	Nº DISCOS REQUERIDOS	Nº ART. KIT	N.º ART. MUELLES
SUZUKI (CONT.)						
GZ250 03-09	**2012-120**	4	**HP-46-16**	4	-	**1131-0638**
	2012-122	1	-	-	-	-
TS250 72-81	-	-	**2012-227**	6	-	-
TU250X 09-17	**2012-120**	4	**HP-46-16**	4	-	**1131-0638**
	2012-122	1	-	-	-	-
DR350/S 90-92	**2012-121**	7	-	-	-	-
DR350/S 93-99	**2012-121**	7	**SP-1-16**	6	**2012-526**[10]	-
SP370 78-79	-	-	**2012-227**	5	-	**2012-345**
GT380 72-77	-	-	**2012-227**	6	-	-
DR/SP400 80	**2012-120**	6	**SP-1-16**	5	-	**2012-345**
DRZ400/S 00-17	**2012-106**	7	**KP-6-16**	7	-	-
	HPK-39B	1	-	-	-	-
GN400 80-82	**2012-120**	6	**SP-1-16**	5	-	**2012-345**
GS400 77-78	**TM-2**	6	**SP-1-16**	5	-	-
GSF400 91-93	**2012-118**[7]	8	**SP-5-16**	7	-	**2012-339**
GSXR400 (todos)	**2012-118**[7]	8	-	7	-	-
TS400 72-77	-	-	**2012-227**	7	-	**2012-345**
GS425L 79	**TM-2**	6	**SP-1-16**	5	-	**2012-345**
GS450 80-84	**2012-120**	7	**SP-1-16**	6	-	**2012-345**
GS450L 85-88	**2012-120**	7	**SP-1-16**	6	-	**2012-345**
DR/SP500 81-83	**2012-120**	5	-	-	-	**2012-312**
	2012-122	1	-	-	-	-
GS500E/F 88-09	**2012-120**	7	**SP-1-16**	6	-	-
GS550 77-86	**TM-2**	7	**SP-1-16**	6	-	-
GSF600S Bandit 96-03	**2012-120**	8	**2012-229**	7	-	**1131-0651**
GSX600 Katana 88-91	**2012-120**	8	**2012-229**	7	-	**2012-305**
GSX600F Katana 92-97	-	-	**SP-10-16**	9	**TM-21CF**[12]	**2012-335**
GSX600F Katana 98-06	**2012-120**	7	**2012-229**	7	**1131-1825**[10]	**1131-0651**
	2012-122	1	-	-	-	-
GSX-R600W 92-93	-	-	**2012-231**	7	**TM-21CF**[12]	**2012-335**
GSX-R600 97-98	**2012-102**	8	**2012-208**	7	**2012-402**[14]	**MT-71**[18]
	2012-105	1	**2012-246**	1	-	**2012-346**[18, 24]
GSX-R600 99-00	**2012-102**	8	**2012-211**	8	**2012-402**[14]	**MT-71**[18]
	2012-105	1	-	-	-	**2012-346**[18, 24]
GSX-R600 01-03	**2012-102**	8	**HP-69-25**	7	**TM-44**[10]	**2012-320**
	2012-105	1	**2012-211**	-	-	-
GSX-R600 04-05	**2012-102**	8	**HP-69-25**	7	**1131-0310**[5]	**MT-92-5**
	2012-105	1	**2012-211**	1	**2012-402**[14]	-
GSX-R600 06-07	**TM-35**	7	**1131-0315**[17]	6	**1131-0779**[5]	**1131-0316**
	1131-0312	1	-	-	-	-
	-	-	**1131-0313**	1	-	-
GSX-R600 08-09	**TM-35**	8	**1131-0314**[17]	7	**1131-1191**[11]	**1131-0316**
	1131-0312	1	**1131-0536**	1	-	-
GSX-R600 11-17	**TM-35**	8	**1131-0315**[17]	7	**1131-2284**[11]	**MT-96-6**
	1131-0312	1	-	-	-	-
	-	-	**1131-0536**	1	-	-
RF600R 94-97	-	-	**2012-231**	6	-	**2012-335**
	-	-	**SP-10-16**	1	-	-
SP600 85	**2012-120**	5	**HP-46-16**	5	-	**2012-312**
	2012-122	1	-	-	-	-
DL650 V-Strom 04-11	**2012-106**	6	**SP-1-16**	6	-	**MT-24-6**
	HPK-39B	1	-	-	-	-
DL650 V-Strom 12-17	**2012-106**	6	**SP-1-16**	6	-	**1131-0535**
	HPK-39B	1	-	-	-	-

[5] El kit incluye la cantidad y el grosor adecuados de discos de fricción de fibra de aramida, discos de acero y muelles.

[6] ART N° 2012-219 tiene 2 mm de grosor; ART N° 2012-220 tiene 2,3 mm de grosor; ART N° 2012-222 tiene 2,6 mm de grosor. Para el N°ART 1131-0196 debe reutilizar el disco de acero doble OEM o pedir uno nuevo a Kawasaki; además, tal vez sea necesario pedir discos separadores en acero de 2,3 mm. Utilice según sea necesario.

[7] Omita muelles antivibración y asientos.

[10] El kit incluye la cantidad y el grosor adecuados de discos de fricción, discos de acero y muelles.

[11] El kit incluye la cantidad y el grosor adecuados de discos de fricción de fibra de carbono, discos de acero y muelles.

[12] El kit incluye la cantidad y el grosor adecuados de discos de fricción de fibra de carbono.

[14] El kit incluye la cantidad y el grosor adecuados de discos de fricción de fibra de aramida.

[17] N° ART 1131-0314 = Barnett SP-12-20, pedir según sea necesario; N° ART 1131-0315 = Barnett SP-12-26, pedir según sea necesario.

[18] Muelle diafragma.

[24] Gran resistencia.

[25] 1,6 mm.

[26] 2,0 mm.

[27] 2,3 mm.

KITS EMBRAGUE, DISCOS Y MUELLES continúa en la siguiente página.

DESCARGO DE RESPONSABILIDAD: CONSÚLTESE LA PÁGINA 4 PARA INFORMACIÓN IMPORTANTE RELATIVA A CUESTIONES DE GARANTÍA Y NORMATIVA DE CONTROL DE EMISIONES.

PARTS EUROPE STREET 2021

KITS EMBRAGUE, DISCOS Y MUELLES (CONT.)

COMPATIBLE CON MODELO	Nº ART. DISCO DE FRICCIÓN	Nº DISCOS REQUERIDOS	N.º ART.DISCOS DE ACERO	Nº DISCOS REQUERIDOS	Nº ART. KIT	N.º ART. MUELLES
SUZUKI (CONT.)						
DR650S 90-93	**2012-121**	6	**1131-0617**	6	-	**2012-312**
	2012-122	1	-	-	-	-
DR650S 94-95	**2012-121**	6	**2012-229**	1	-	**2012-312**
	2012-122	1	**HP-46-16**	5	-	-
DR650SE 96-17	**1131-0614**	8	**1131-0624**	7	-	**2012-312**
GR650 83	**2012-120**	7	**HP-46-16**	7	-	**2012-312**
	2012-122	1	-	-	-	-
GSX650F 08-09	**2012-102**	7	-	-	-	-
GS650 81-83	-	-	**2012-227**	8	**2012-412**[4]	**MT-23-6**[24]
	-	-	**HP-46-16**	7	-	-
LS650F 86-88	**2012-120**	5	**HP-46-16**	5	-	**2012-305**
	2012-122	1	-	-	-	-
LS650P/S40 95-17	**2012-120**	5	**HP-46-16**	5	-	**2012-305**
	2012-122	1	-	-	-	-
SFV650 13-15	**2012-106**	6	**SP-1-16**	6	**1131-1179**[10]	**MT-24-6**
	HPK-39B	1	-	-	-	-
SV650/S 99-02	**2012-120**	6	**SP-1-16**	6	**1131-0067**[10]	**MT-85-6**
	2012-122	1	-	-	-	-
SV650 03-09	**2012-106**	6	**SP-1-16**	6	**1131-1179**[10]	**MT-24-6**
	HPK-39B	1	-	-	-	-
GS700 85	-	-	**2012-227**	8	**2012-412**[4]	**2012-312**
GV700GL 85	**2012-121**	8	**2012-227**	7	-	**2012-312**
VS700GL 85-87	**2012-120**	6	**HP-46-16**	6	-	**2012-312**
	2012-122	1	-	-	-	-
GS750 77-79	**TM-2**	8	**2012-227**	8	-	**2012-345**
	-	-	-	-	-	**MT-23-6**[24]
GS750 80-83	-	-	**2012-227**	8	**2012-412**[4]	**2012-345**
	-	-	-	-	-	**MT-23-6**[24]
GSX750F Katana 88-97	-	-	**SP-10-16**	9	**TM-21CF**[12]	**2012-312**
GSX750 Katana 98-06	**2012-120**	7	**2012-229**	7	**1131-1825**[10]	**1131-0651**
	2012-122	1	-	-	-	-
GSX-R750 86-87	**2012-120**	8	**2012-229**	7	-	**2012-312**
GSX-R750 88-89	-	-	**SP-10-16**	9	**TM-21CF**[12]	**2012-312**
GSX-R750 90-92	-	-	**SP-10-16**	9	**TM-21CF**[12]	**2012-335**
GSX-R750W 93-95	-	-	**2012-231**	7	**TM-21CF**[12]	**2012-335**
GSX-R750 96-99	**2012-102**	9	**2012-208**	7	**1131-0068**[5, 18]	**2012-346**[18]
	2012-105	1	**2012-246**	2	-	-
GSX-R750 00-05	**2012-102**	9	**2012-246**	7	**1131-0274**[5]	**MT-92-5**
	2012-105	1	**2012-208**	2	-	-
GSX-R750 06-07	**TM-35**	8	**1131-0314**[17]	6	**1131-0772**[5]	**1131-0316**
	1131-0312	1	-	-	-	-
	-	-	**1131-0536**	2	-	-
	-	-	**1131-0313**	1	-	-
GSX-R750 08-09	**TM-35**	8	**1131-0315**[17]	7	**1131-1191**[11]	**1131-0316**
	1131-0312	1	-	-	-	-
	-	-	**1131-0313**	1	-	-
GSX-R750 11-17	**TM-35**	8	**1131-0315**[17]	7	**1131-2284**[11]	**MT-96-6**
	1131-0312	1	-	-	-	-
	-	-	**1131-0536**	1	-	-
GT750 72-77	**TM-2**	8	**2012-227**	7	-	**2012-345**
VS750 88-91	**2012-120**	6	**HP-46-16**	6	-	**2012-312**
	2012-122	1	-	-	-	-
VL800 Volusia/ C50 01-17	**2012-120**	6	**HP-46-16**	6	**1131-1829**[12]	**1131-0650**
	2012-122	1	-	-	-	-
VS800GL/S50 92-09	**2012-120**	6	**HP-46-16**	6	**1131-1829**[1]	**2012-312**
	2012-122	1	-	-	-	-
VX800 90-93	**2012-120**	6	**HP-46-16**	6	**1131-1829**[1]	-
	2012-122	1	-	-	-	-
VZ800/M50 97-17	**2012-120**	6	**HP-46-16**	6	**1131-1829**[1]	-
	2012-122	1	-	-	-	-
GS850 79-83	-	-	**2012-227**	8	**2012-412**[4]	**2012-345**
	-	-	-	-	-	**MT-23-6**[24]
RF900RR 94	-	-	**2012-232**	10	**2012-413**[14]	**2012-346**
RF900RR 95-97	**2012-102**	9	**2012-208**	7	-	**2012-321**
	2012-105	1	**2012-246**	2	-	-
DL1000 V-Strom 02-12	**K-1100K**	8	**HP-27-20**	7	-	-
	2012-109	2	**2012-210**	2	-	-
DL1000 V-Strom 14-16	**2012-109**	6	-	-	-	-
	1131-0769	1	-	-	-	-
GS1000 78-80	**2012-131**	8	-	-	-	**2012-345**
	-	-	-	-	-	**MT-23-6**[24]

COMPATIBLE CON MODELO	Nº ART. DISCO DE FRICCIÓN	Nº DISCOS REQUERIDOS	N.º ART.DISCOS DE ACERO	Nº DISCOS REQUERIDOS	Nº ART. KIT	N.º ART. MUELLES
SUZUKI (CONT.)						
GS1000 80 (eje cardán)	-	-	**2012-233**	9	**2012-414**[14]	**2012-345**
	-	-	-	-	-	**MT-23-6**[24]
GS1000 81-83	-	-	**2012-233**	9	**2012-414**[14]	**2012-345**
	-	-	-	-	-	**MT-23-6**[24]
GS1000GL 80	-	-	**2012-233**	9	**2012-414**[14]	**2012-345**
	-	-	-	-	-	**MT-23-6**[24]
GSXR1000 01-04	**TM-35**	10	**KP-11-23**	9	**TM-37CF**[11]	**MT-98-5**
GSXR1000 05-08	**TM-35**	9	**1131-0313**	9	**1131-0311**[5]	**1131-0316**
	1131-0312	1	-	-	-	-
GSXR1000 09-16	**2012-108**	8	**1131-1187**	7	**1131-1607**[10]	**MT-85-6**
	-	-	**1131-1606**	1	-	-
GSXR1000 12-16	**1131-0122**	1	-	-	-	-
SV1000 03-07	**K-1100K**	8	**HP-27-20**	7	**1131-0070**	**1131-0319**
	2012-109	1	**2012-210**	2	-	-
	1131-0769	1	-	-	-	-
TL1000S 97-98	**2012-102**	9	**2012-208**	7	-	**2012-315**
	2012-105	1	**2012-246**	2	-	-
TL1000S 99-00	**2012-108**	8	**HP-46-16**	8	**TM-32A**[5]	**MT-12-6**
	1131-0122	1	-	-	-	-
TL1000R 98-00	**2012-108**	8	**HP-46-16**	8	**TM-32A**[5]	**MT-12-6**
	1131-0122	1	-	-	-	-
TL1000R 01-03	**2012-106**	9	**1131-0620**	9	-	**MT-12-6**
	1131-0122	1	-	-	-	-
GS1100 80-82, 84-86	-	-	**2012-233**	9	**2012-414**[14]	**2012-345**
	-	-	-	-	-	**MT-23-6**[24]
GS1100/ED/ SD/ESD 83	-	-	**2012-233**	11	-	**2012-345**
	-	-	-	-	-	**MT-23-6**[24]
GSX1100F 88-93	-	-	**2012-232**	10	**2012-413**[14]	**2012-312**
GSX1100G 91-93	-	-	-	10	**1131-0769**	**2012-346**
GSXR1100 86-88	-	-	**2012-232**	10	**2012-413**[14]	**2012-312**
GSXR1100 89-92	-	-	**2012-232**	10	**2012-416**[14]	**2012-346**[18]
GSXR1100 93-94	-	-	**2012-232**	10	**2012-413**[14]	**2012-346**[18]
GSXR1100W 95-97	-	-	**2012-232**	10	**2012-413**[14]	**2012-346**[18]
GS1150 84-86	-	-	**2012-233**	9	**2012-414**[14]	**2012-345**
	-	-	-	-	-	**MT-23-6**[24]
GSF1200S 97-05	**2012-102**	9	**2012-208**	7	**1131-0068**[5, 18]	**2012-346**[24]
	2012-105	1	**2012-246**	2	-	-
GV1200 85-86	**2012-120**	9	**2012-229**	9	-	**2012-312**
	2012-122	1	-	-	-	-
GSF/GSX1250 07-11	**2012-109**	2	**HP-27-20**	8	-	**1131-0637**
	1131-0769	1	-	-	-	-
GSX1300R 99-01	**K-1100K**	8	**HP-27-20**	7	**1131-0070**[5]	**1131-0319**
	2012-109	2	**2012-210**	2	-	-
GSX1300R 02-07	**K-1100K**	8	**HP-27-20**	7	**1131-0070**[5]	**1131-0319**
	2012-109	1	**2012-210**	2	-	-
	1131-0769	1	-	-	-	-
GSX1300R/ BK 08-17	**K-1100K**	8	**HP-27-20**	7	**1131-1181**[11]	**1131-1182**
	2012-109	1	**2012-210**	2	-	-
GV1400 86-88	**2012-120**	10	**HP-46-16**	10	-	**2012-312**
	2012-122	1	-	-	-	-
VS1400GLP/S83 87-09	**2012-120**	9	**2012-229**	9	**1131-1830**[1]	-
	2012-122	1	-	-	-	-
VL1500 Intruder 98-04	**1131-0614**	9	**1131-0624**	8	**1131-0071**[10]	**1131-0773**
M90 09	**2012-109**	8	**HP-27-20**	8	**1131-1827**[10]	-
	1131-0769	1	**2012-210**	1	-	-

[1] El kit incluye la cantidad adecuada de discos de fricción y discos de acero (sin muelles).

[4] El kit incluye la cantidad y el grosor adecuados de discos de fricción.

[5] El kit incluye la cantidad y el grosor adecuados de discos de fricción de fibra de aramida, discos de acero y muelles.

[10] El kit incluye la cantidad y el grosor adecuados de discos de fricción, discos de acero y muelles.

[11] El kit incluye la cantidad y el grosor adecuados de discos de fricción de fibra de carbono, discos de acero y muelles.

[12] El kit incluye la cantidad y el grosor adecuados de discos de fricción de fibra de carbono.

[14] El kit incluye la cantidad y el grosor adecuados de discos de fricción de fibra de aramida.

[17] N° ART 1131-0314 = Barnett SP-12-20, pedir según sea necesario; N° ART 1131-0315 = Barnett SP-12-26, pedir según sea necesario.

[18] Muelle diafragma.

[24] Gran resistencia.

DESCARGO DE RESPONSABILIDAD: CONSÚLTESE LA PÁGINA 4 PARA INFORMACIÓN IMPORTANTE RELATIVA A CUESTIONES DE GARANTÍA Y NORMATIVA DE CONTROL DE EMISIONES.

KITS EMBRAGUE, DISCOS Y MUELLES (CONT.)

COMPATIBLE CON MODELO	Nº ART. DISCO DE FRICCIÓN	Nº DISCOS REQUERIDOS	N.º ART.DISCOS DE ACERO	Nº DISCOS REQUERIDOS	Nº ART. KIT	N.º ART. MUELLES
SUZUKI (CONT.)						
VZ1600 04	-	-	-	-	**K-1500**[11]	**1131-0780**[18, 24]
TRIUMPH						
TT600 00-02	**2012-102**	8	**2012-246**	8	-	**2012-319**
	2012-105	1	-	-	-	-
675R 13-16	**2012-105**	3	-	-	-	**1131-2300**
	2012-102	6	-	-	-	-
Bonneville 02-09	**2012-108**	Según se req.	**2012-206**	6	-	**1131-0649**
	2012-107	Según se req.	-	-	-	-
Bonneville America 02-09	**2012-108**	7	**2012-206**	6	-	**1131-0649**
Adventurer 96-01	**2012-109**	9	-	-	-	**2012-319**
Daytona 900/ Super III 95-96	**2012-109**	9	-	-	-	**2012-319**
Daytona 1200 95-96	**2012-109**	9	-	-	-	**MT-79-5**
Legend/Legend TT 98-01	**2012-109**	9	-	-	-	**2012-319**
Speed Triple 95-96 (modelos con carburador)	**2012-109**	9	-	-	-	**2012-319**
T509 Speed Triple 94-96 (modelos con inyección hasta VIN nº 141871)	**2012-107**	9	**2012-206**	8	-	**2012-321**
T509 Speed Triple 94-96 (modelos con inyección desde VIN nº 141872)	-	-	**1131-0802**	5	-	**2012-321**
	2012-108	8	-	-	-	-
Tiger 95-98 (hasta VIN nº 71698)	**2012-109**	9	-	-	-	**2012-319**
Tiger 99-00 (desde VIN nº 71699)	**2012-107**	9	**2012-206**	8	-	**2012-321**
Tiger 800/XC 10-17	-	-	-	-	**1131-3496**	-
Thunderbird/ Thunderbird Sport 95-04	**2012-109**	9	-	-	-	**2012-319**
Trident 95-97	**2012-109**	9	-	-	-	**2012-319**
Trophy 900 96	**2012-109**	9	-	-	-	**2012-319**
Thruxton 04-15	-	-	-	-	**1131-2052**[5]	-
Daytona 955i 99-02E (desde VIN nº 132512)	**2012-107**	9	**2012-206**	8	-	**2012-321**
Daytona 955i 02L-06 (desde VIN #nº 132513 y superior)	**2012-107**	2	**2012-206**	4	-	**2012-321**
	2012-108	8	**1131-0802**	5	-	-
Sprint RS 99-04 (desde VIN N.°138656)	**2012-107**	2	**2012-206**	4	-	**2012-321**
	2012-108	8	**1131-0802**	5	-	-
Sprint ST 00-07 (desde VIN N.°139236)	**2012-107**	2	**2012-206**	4	-	**2012-321**
	2012-108	8	**1131-0802**	5	-	-
T595 Daytona 97-98	**2012-107**	9	**2012-206**	8	-	**2012-321**
Tiger 01-06	**2012-107**	9	**2012-206**	8	-	**2012-321**
Trophy 1200 95-02 (todas)	**2012-109**	9	-	-	-	**2012-306**
Daytona 1200 95-96 (todas)	**2012-107**	2	**2012-206**	4	-	**2012-321**
	2012-108	8	-	-	-	-
Rocket III 04-16	-	-	-	-	**1131-2050**[14]	-
VICTORY						
Boardwalk 14-15	-		-		**1131-3137**[11]	-
CA Kingpin 06	-		-		**1131-3137**[11]	-
Cross Country/ Cross Roads (con Cruise Control) 10-16	-		-		**1131-3137**[11]	-
Cross Country/ Touring (con Cruise Control) 10-17	-		-		**1131-3137**[11]	-
Cross Roads 11	-		-		**1131-3137**[11]	-
Cross Roads (sin Cruise Control) 10-14	-		-		**1131-3137**[11]	-
Cross Roads (sin Cruise Control) 10-16	-		-		**1131-3137**[11]	-
Hammer 05-16	-		-		**1131-3137**[11]	-
YAMAHA						
DT125 78-81	**2012-114**	5	-	-	-	-
XT125 82-83	**2012-114**	4	-	-	-	-
DT175 78-81	**2012-114**	5	-	-	-	-
TW200 78-18	**2012-114**[7]	5	-	-	-	-
XT225 92-98	**2012-114**	6	-	-	-	-
DS7 72	**2012-126**	7	**YP-15-16**	7	-	-
DT250 74-76	**2012-126**	7	**2012-241**	7	-	-
DT250 77-79	**2012-126**	7	**2012-240**	6	-	-
DT-3 73	**2012-126**	7	**YP-15-16**	7	-	-
FZR250 87-88	**2012-123**	6	-	-	-	-
RD250 73-75	**2012-126**	7	**2012-240**	7	-	-
SR250 80-81	**2012-129**	6	**2012-240**	5	-	-
SR250 82	**2012-126**	5	**2012-242**	4	-	-
SXR250 87	**2012-126**	5	**2012-242**	4	-	-
TD3 72	-	-	-	-	-	**2012-355**
TZ250 (todos)	-	-	**2012-242**[9]	-	-	-
	-	-	-	-	-	**2012-355**[24]
XT250 80-83	**2012-129**	6	**2012-240**	5	-	-
XT250 84	**2012-129**	5	**2012-242**	4	-	-
XV250 Virago 02-09	**2012-126**	1	**2012-242**	4	-	-
V-Star 250 10-18	**2012-130**	4	-	-	-	-
R3 69	**2012-126**	6	**YP-15-16**	5	-	-
R5 70-72	**2012-126**	6	-	-	-	-
RD350 73-75	**2012-126**	7	**2012-240**	7	-	-
RD350LC (todos)	**2012-126**	7	**2012-241**	6	-	**2012-355**
RZ350 84-90	**2012-130**	7	**2012-240**	6	-	**2012-355**
TR3 72	-	-	-	-	-	**2012-355**
TZ350 74-78	-	-	**2012-242**	5	-	**2012-355**
XT350 85-01	**2012-130**	7	**YP-15-16**	4	-	-
	-	-	**2012-242**	2	-	-
DT360 74	**2012-126**	8	**2012-241**	7	-	-
RT1/2/3 70-73	**2012-126**	7	**YP-15-16**	7	-	-
XS360 76-77	**2012-126**	7	**YP-15-16**	6	-	-
DT400 75-76	**2012-126**	7	**2012-240**	6	-	**2012-355**
DT400 77-78	**2012-126**	7	**2012-240**	6	-	**2012-355**
FZ400 87-88	**2012-126**	8	**2012-240**	7	-	**2012-355**
FZR400 87-91	**2012-123**	8	**2012-234**	7	-	**2012-339**
RD400 76-79	**2012-126**	7	**2012-240**	6	-	**2012-355**
XS400S/J 77-82	**2012-126**	7	**YP-15-16**	6	-	-
XS400K/RK 82-83	**2012-131**	5	-	-	-	-
RZ500 (todos)	**2012-131**	7	-	-	-	**1131-0646**
SR500 78-81	**2012-129**	8	**2012-240**	7	-	**2012-356**
TX500 73-74	**2012-126**	8	**2012-241**	7	-	**1131-0646**
XS500 75-78	**2012-126**	8	**2012-241**	7	-	**1131-0646**
XT500 76-81	**2012-129**	8	**2012-240**	7	-	**2012-356**
XV500 83	**2012-128**	6	**YP-41-16**[25]	5	-	**2012-358**
XV535 87-98	**2012-128**	6	**YP-41-16**[25]	5	-	**2012-358**
XV535 99	**2012-126**	5	**2012-242**	4	-	-

[5] El kit incluye la cantidad y el grosor adecuados de discos de fricción de fibra de aramida, discos de acero y muelles.

[7] Omita muelles antivibración y asientos.

[9] N° ART 2012-242 tiene 2 mm de grosor. Algunos modelos requieren de un disco de 2,3 mm. Las cantidades varían de año a año.

[11] El kit incluye la cantidad y el grosor adecuados de discos de fricción de fibra de carbono, discos de acero y muelles.

[14] El kit incluye la cantidad y el grosor adecuados de discos de fricción de fibra de aramida.

[18] Muelle diafragma.

[24] Gran resistencia.

[25] 1,6 mm.

KITS EMBRAGUE, DISCOS Y MUELLES continúa en la siguiente página.

DESCARGO DE RESPONSABILIDAD: CONSÚLTESE LA PÁGINA 4 PARA INFORMACIÓN IMPORTANTE RELATIVA A CUESTIONES DE GARANTÍA Y NORMATIVA DE CONTROL DE EMISIONES.

PARTS EUROPE STREET 2021

KITS EMBRAGUE, DISCOS Y MUELLES (CONT.)

COMPATIBLE CON MODELO	Nº ART. DISCO DE FRICCIÓN	Nº DISCOS REQUERIDOS	N.º ART.DISCOS DE ACERO	Nº DISCOS REQUERIDOS	Nº ART. KIT	N.º ART. MUELLES
YAMAHA (CONT.)						
XJ550 Maxim 81-83	**2012-129**	7	**2012-241**	7	-	**2012-358**
	2012-130	1	-	-	-	-
XJ550R Seca 81-83	**2012-129**	7	**2012-241**	7	-	**2012-358**
	2012-130	1	-	-	-	-
XT550 82	**2012-129**	7	**2012-240**	7	-	**2012-357**
	2012-130	1	-	-	-	-
XT550 83	**2012-129**	6	**2012-240**	7	-	-
	2012-130	2	-	-	-	-
FJ600 84-88	**2012-126**	8	**2012-241**	7	-	**2012-358**
FZ-6 04-05	**2012-126**	8	**2012-242**	7	**YPK-54**[11]	**2012-361**
	-	-	**1131-0774**	1	-	-
FZ600 84-88	**2012-126**	8	**2012-241**	7	-	**2012-358**
FZR600 89-99	**2012-123**	9	**2012-234**	8	**2012-543**[3]	**2012-339**
FZS6 06-09	**2012-126**	6	**2012-242**	7	**1131-1828**[10]	**2012-361**
	2012-130	2	**1131-0774**	1	-	-
FZ6R 09-17	**2012-126**	6	**2012-242**	7	**1131-1828**[10]	**2012-361**
	2012-130	2	**1131-0774**	1	-	-
SRX600 86	**2012-129**	6	**2012-240**	7	-	**2012-357**
	2012-130	2	-	-	-	-
XJ600S 92-98	**2012-126**	8	**YP-15-16**	7	-	**2012-358**
XT600 84-88	**2012-129**	6	**2012-240**	7	-	-
	2012-130	2	-	-	-	-
XT600 89-95	**2012-129**	6	**2012-240**	7	-	**2012-357**
	2012-130	2	-	-	-	-
YX600 86-90	**2012-126**	8	**2012-241**	7	-	**2012-358**
YZF600 94-96	**2012-124**	9	**2012-237**	8	-	-
YZF600 97-07	**2012-124**	9	**2012-237**	8	-	**2012-356**
YZF-R6 99-02	**2012-126**	8	**2012-242**	7	**YPK-54**[11]	**2012-361**
	-	-	**1131-0774**	1	-	-
YZF-R6 03-05	**2012-126**	8	**2012-242**	7	**1131-0075**[11]	**1131-0229**
	-	-	**1131-0774**	1	-	-
YZF-R6 06-17	**2012-126**	9	**2012-242**	8	-	**2012-361**
YZF-R6S 06-09	**2012-126**	8	**2012-242**	7	**1131-0075**[11]	**1131-0229**
	-	-	**1131-0774**	1	-	-
TX650 74	-	-	-	-	-	**2012-356**
XJ650 Maxim 80-83	**2012-126**	8	**YP-15-16**	7	-	-
XJ650L Midnight 81	**2012-126**	8	**YP-15-16**	7	-	-
XJ650L Seca Turbo 82-83	**2012-126**	8	**YP-15-16**	7	-	**2012-357**
XJ650R Seca 82	**2012-126**	8	**YP-15-16**	7	-	-
XS650 Twin 75-80	**2012-131**	7	-	-	-	**1131-0646**
XS650 Twin 81-83	**2012-131**	6	-	-	-	**1131-0646**
XVS650 V-Star 98-16	**2012-128**	7	**YP-41-16**[25]	6	**YPK-63**[10]	**1131-0784**
	-	-	**1131-0775**	1	-	-
FZ07 15-17	**2012-128**	7	**1131-0156**	6	-	**1131-0643**
FZ700 87	**2012-126**	6	**YP-15-16**	1	**1131-1828**[10]	**2012-361**
	2012-130	2	**2012-242**	7	-	**2012-362**[24]
FZX700 86-87	**2012-126**	7	**2012-242**	7	-	**2012-361**
	2012-130	1	-	-	-	**2012-362**[24]
XJ700 85-86	**2012-126**	7	**2012-242**	7	-	-
	2012-130	1	-	-	-	-
XV700 84-87	**2012-128**	8	**YP-41-16**[25]	7	-	-
FZ750 85	**2012-126**	7	**2012-242**	7	-	**2012-361**
	2012-130	1	-	-	-	-
FZ750 86	**2012-126**	8	**2012-242**	7	-	**2012-361**
	-	-	-	-	-	**2012-362**[24]
FZ750 88	**2012-126**	6	**2012-242**	7	**1131-1828**[10]	**2012-361**
	2012-130	2	-	-	-	**2012-362**[24]
FZR750 86	**2012-126**	8	**2012-242**	7	-	**2012-361**
	-	-	-	-	-	**2012-362**[24]
FZR750R/ OW01 87-91	**2012-126**	7	**2012-242**	8	-	**2012-361**
	2012-130	2	-	-	-	**2012-362**[24]
XJ750 Maxim 82-83	**2012-126**	8	**YP-15-16**	7	-	**2012-358**
XS750 77	**2012-126**	7	**2012-241**	6	-	**1131-0646**
XS750 78-79	**2012-126**	7	**YP-15-16**	7	-	**1131-0646**
XV750 81-97	**2012-128**	8	**YP-41-16**[25]	7	-	-
YZF750R 94-98	**2012-126**	9	**2012-242**	8	-	**2012-361**

COMPATIBLE CON MODELO	Nº ART. DISCO DE FRICCIÓN	Nº DISCOS REQUERIDOS	N.º ART.DISCOS DE ACERO	Nº DISCOS REQUERIDOS	Nº ART. KIT	N.º ART. MUELLES
YAMAHA (CONT.)						
FZ8 11-13	**2012-128**	8	**1131-0156**	8	**1131-0157**[2]	**1131-0643**
	1131-0154	1	-	-	-	-
TDM850 92-93	**2012-126**	6	**2012-242**	7	**1131-1828**[10]	**2012-361**
	2012-130	2	-	-	-	-
XS850 80-81	**2012-129**	7	**YP-15-16**	2	-	**1131-0646**
	-	-	**2012-242**	4	-	-
FZ09 14-16	**2012-128**	9	**1131-0156**	8	-	**1131-0643**
XJ900 83	**2012-126**	8	**2012-242**	4	-	-
XV920 81-83	**2012-128**	8	-	7	-	**2012-356**
XV950 V-Star 09-17	**2012-131**	9	**1131-0152**	8	-	-
XV950 V-Star Bolt 14-18	**2012-131**	9	**1131-0152**	8	-	-
FZR1000 87-88	**2012-126**	7	**2012-242**	8	-	**2012-361**
	2012-130	2	-	-	-	**2012-362**[24]
FZR1000 89-92	**2012-126**	6	**2012-242**	8	-	**2012-361**
	2012-130	2	**2012-242**	8	-	**2012-362**[24]
	1131-2078	1	-	-	-	-
FZR1000 93-97	**2012-126**	7	**2012-242**	8	-	**2012-361**
	2012-130	1	-	-	-	**2012-362**[24]
	1131-2078	1	-	-	-	-
FZ-1 01-05	**2012-126**	8	**2012-242**	8	-	**2012-361**
	1131-0896	1	-	-	-	**2012-362**[24]
FZ-1 06-15	**2012-128**	8	**1131-0156**	8	**1131-0157**[2]	**1131-0643**
	1131-0154	1	-	-	-	-
GTS1000 93-94	**2012-126**	7	**2012-242**	8	-	**2012-361**
	2012-130	1	-	-	-	**2012-362**[24]
	1131-2078	1	-	-	-	-
XV1000 84-96	**2012-128**	8	**YP-41-16**[25]	7	-	**2012-356**
YZF1000R 97	**2012-126**	8	**2012-242**	8	-	**2012-361**
	1131-2078	1	-	-	-	-
YZF-R1 98-03	**2012-131**	7	**1131-0152**	7	**YPK-55**[12]	**1131-0073**[16]
	1131-0153	1	-	-	-	-
YZF-R1 04-06 (excepto Ltd. Edition)	**2012-128**	8	**1131-0156**	8	-	**1131-0643**
	1131-0154	1	-	-	-	-
YZF-R1 07-08, Ltd. Edition 06	**2012-128**	8	**YP-41-16**[25]	Según se req.	-	-
	1131-0154	1	-	8	-	-
YZF-R1 09-14	**2012-128**	9	**YP-41-16**[25]	Según se req.	-	-
FJ1100 84-85	-	-	**1131-0152**	7	**2012-419**[14]	**1131-2048**[16]
XJ1100 82	**2012-131**	8	**1131-0152**	7	-	**1131-0646**
XS1100 78-81	**2012-131**	8	**1131-0152**	7	-	**1131-0646**
XV1100 86-98	**2012-128**	8	-	-	-	-
XVS1100 V-Star 99-09	**2012-128**	8	-	-	**1131-1611**[1]	**1131-0777**[16]
FJ1200 86-93	-	-	**1131-0152**	7	**2012-419**[14]	**1131-2048**[16]
VMX12 Vmax 85-07	-	-	**1131-2042**	7	**2012-420**[12]	**1131-0072**[16]
	-	-	-	-	**1131-2043**[1]	-
XVZ12 83-85	-	-	**1131-2042**	7	**2012-420**[12]	-
	-	-	-	-	**1131-2043**[1]	-
XTZ1200 Super Tenere 10-18	**2012-131**	7	**1131-0152**	8	**1131-1612**[1]	-
	1131-0153	1	-	-	-	-
FJR1300 03-17	**2012-131**	7	**1131-0152**	8	**1131-1612**[1]	**1131-1908**[16]
	1131-0153	1	-	-	-	-
XV1300 V-Star 07-17	**2012-131**	7	**1131-0152**	8	**1131-1612**[1]	-
	1131-0153	1	-	-	-	-
1300 Stryker 11-17	**2012-131**	7	**1131-0152**	8	**1131-1612**[1]	-
	1131-0153	1	-	-	-	-

[1] El kit incluye la cantidad adecuada de discos de fricción y discos de acero (sin muelles).

[2] El kit incluye la cantidad adecuada de discos de fricción de grafito de carbono, discos de acero y muelles.

[3] El kit incluye la cantidad y el grosor adecuados de discos de fricción y muelles.

[10] El kit incluye la cantidad y el grosor adecuados de discos de fricción, discos de acero y muelles.

[11] El kit incluye la cantidad y el grosor adecuados de discos de fricción de fibra de carbono, discos de acero y muelles.

[12] El kit incluye la cantidad y el grosor adecuados de discos de fricción de fibra de carbono.

[14] El kit incluye la cantidad y el grosor adecuados de discos de fricción de fibra de aramida.

[16] Kit para conversión de muelles. Convierte muelles diafragma en muelles helicoidales para un mejor control y embrague.

[24] Gran resistencia.

[25] 1,6 mm.

DESCARGO DE RESPONSABILIDAD: CONSÚLTESE LA PÁGINA 4 PARA INFORMACIÓN IMPORTANTE RELATIVA A CUESTIONES DE GARANTÍA Y NORMATIVA DE CONTROL DE EMISIONES.

KITS EMBRAGUE, DISCOS Y MUELLES (CONT.)

COMPATIBLE CON MODELO	Nº ART. DISCO DE FRICCIÓN	Nº DISCOS REQUERIDOS	N.º ART.DISCOS DE ACERO	Nº DISCOS REQUERIDOS	Nº ART. KIT	N.º ART. MUELLES
YAMAHA (CONT.)						
XVZ1300 86-13	-	-	**1131-2042**	7	**2012-420**[12]	**1131-0072**[16]
	-	-	-	-	**1131-2043**[1]	-
XV1600 Road Star 99-03	-	-	**1131-2042**	8	**YPK-56**[12]	**1131-0072**[16]
	-	-	-	-	**1131-2044**[1]	-
YMX17 Vmax 09-18	**2012-131**	10	**1131-0152**	9	**1131-1832**[1]	-
	-	-	**1131-2047**	Según se req.	-	-
XV1700 Road Star 04-07	-	-	**1131-2042**	8	**YPK-56**[12]	**1131-0072**[16]
	-	-	-	-	**1131-2044**[1]	-
XV1700 Road Star 08-14	**1131-0616**	6	**1131-2042**	8	**1131-1613**[4]	**1131-0072**[16]
	1131-0778	1	-	-	**1131-2045**[14]	-
XV1700 Road Star Warrior 02-09	**1131-0616**	6	**1131-2042**	8	**1131-1613**[4]	**1131-0072**[16]
	1131-0778	1	-	-	**1131-2045**[14]	-
XV1900 Raider 08-12	**2012-131**	10	**1131-0152**	10	**1131-1614**[1]	**1131-1193**[16]
	1131-0153	1	-	-	-	-
XV1900 Raider 13-17	**2012-131**	8	**1131-0152**	9	-	-
	1131-0153	3	-	-	-	-

COMPATIBLE CON MODELO	Nº ART. DISCO DE FRICCIÓN	Nº DISCOS REQUERIDOS	N.º ART.DISCOS DE ACERO	Nº DISCOS REQUERIDOS	Nº ART. KIT	N.º ART. MUELLES
YAMAHA (CONT.)						
XV1900 Roadliner/ Stratoliner 06-12	**2012-131**	10	**1131-0152**	10	**1131-1614**[1]	**1131-1193**[16]
	1131-0153	1	-	-	-	-
XV1900 Roadliner/ Stratoliner 13-14	**2012-131**	8	**1131-0152**	9	-	-
	1131-0153	3	-	-	-	-

[1] El kit incluye la cantidad adecuada de discos de fricción y discos de acero (sin muelles).
[4] El kit incluye la cantidad y el grosor adecuados de discos de fricción.
[12] El kit incluye la cantidad y el grosor adecuados de discos de fricción de fibra de carbono.
[14] El kit incluye la cantidad y el grosor adecuados de discos de fricción de fibra de aramida.
[16] Kit para conversión de muelles. Convierte muelles diafragma en muelles helicoidales para un mejor control y embrague.

EMBRAGUES BILLET SCORPION

- Presenta un incremento de 100% o más de la superficie de embrague (comparado con el de serie) e incluye un plato de presión en aluminio billet mecanizado CNC, discos de fricción, discos de acero, una maza de embrague en acero, y sets adicionales de muelles helicoidales para poder poner a punto el embrague
- También puede utilizarse con o sin embrague en baño de aceite en transmisión primaria abierta o con tapa



1130-0102

COMPATIBLE CON MODELO	N.º ART.
VICTORY	
Todos 01-05 (excepto Hammer)	**1130-0102**
Todos 06-07, Hammer 05-07	**1130-0103**

COMPATIBLE CON MODELO	N.º ART.
VICTORY (CONT.)	
Todos los modelos 08-10	**1130-0229**
Todos los modelos 11-17 (excepto Octane)	**1130-0230**



1132-0258



1131-0865



1131-1833

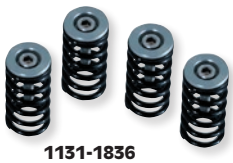

1131-1836

CARCASAS DE EMBRAGUE EN BILLET, PLATOS DE PRESIÓN Y KITS DE MUELLES

PARA TODOS LOS MODELOS DUCATI DE 6 VELOCIDADES CON EMBRAGUE SECO

- Carcasas CNC mecanizadas de aluminio billet 2024-T3 y discos de aluminio billet 6061-T6 para incrementar la durabilidad y extender la vida del embrague
- Carcasa con guías de disco de acero inoxidable donde las pestañas del disco de fricción hacen contacto con la carcasa, se utilizan anclajes de grado 8 para fijar la tapa de carcasa
- Platos de presión CNC mecanizados para combinar con las carcasas y viene con rodamiento y tope de varilla para una instalación sencilla; el diseño atractivo ayuda a proteger el conjunto de embrague (venta por separado) en el caso de caídas o colisiones
- El kit de muelles de gran resistencia contiene seis muelles con pintura electroestática en polvo, tornillos de acero inoxidables y una elección de platillo muelle de embrague anodizados; no aumenta el esfuerzo en la maneta

COLOR	N.º ART.
CARCASAS DE EMBRAGUE	
Dorado	**1132-0196**
Negro	**1132-0257**
Rojo	**1132-0258**

COLOR	N.º ART.
PLATOS DE PRESIÓN	
Dorado	**1131-0864**
Negro	**1131-0865**
Rojo	**1131-0866**

COLOR	N.º ART.
KITS DE MUELLES	
Dorado	**1131-1833**
Rojo	**1131-1834**
Negro	**1131-1835**
Transparente	**1131-1836**

DESCARGO DE RESPONSABILIDAD: CONSÚLTESE LA PÁGINA 4 PARA INFORMACIÓN IMPORTANTE RELATIVA A CUESTIONES DE GARANTÍA Y NORMATIVA DE CONTROL DE EMISIONES.

ESCAPES
BOLSAS & EQUIPAJE
FUNDAS & SEGURIDAD
ACCESORIOS GENERALES
PARABRISAS
CARENADOS & CARROCERÍA
ASIENTOS & RESPALDOS
MANILLARES & MANDOS MANUALES
ESTRIBERAS & MANDOS DE PIE
ILUMINACIÓN
ELÉCTRICO & INSTRUMENTACIÓN
CORONAS & PIÑONES
CADENAS & CORREAS TRANSMISIÓN
RUEDAS & ACCESORIOS
FRENOS
SUSPENSIÓN
MOTOR
ALIMENTACIÓN DE MOTOR
AUDIO/VIDEO & SOPORTES
ACCESORIOS PARA PILOTO
TORNILLERÍA & ARTÍCULOS PROMOCIONALES
ÍNDICE

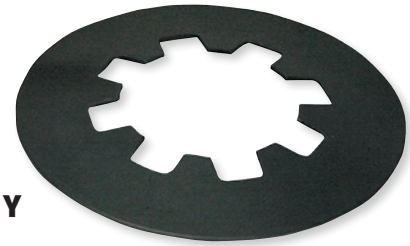



MUELLE DE GRAN RESISTENCIA Y PLATO DE PRESIÓN BILLET

PARA TODOS LOS MODELOS VICTORY 01-17 (EXCEPTO OCTANE)

- Incluye plato de presión en aluminio billet y muelle de gran resistencia
- Repuesto de aplicación directa para plato de presión y muelle de serie
- Ideal para aplicaciones de alto rendimiento/mucha carga que requieran mayor presión del muelle

DESCRIPCIÓN	N.º ART.
Muelle de gran resistencia y plato de presión billet	1131-3024

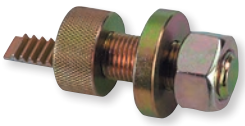



HERRAMIENTA DE COMPRESIÓN DE MUELLE DE EMBRAGUE

PARA MODELOS VICTORY 01-17

- Diseñada para comprimir el muelle-diafragma de embrague y facilitar el desmontaje y el montaje del anillo de retención
- Hace que trabajar en el embrague sea mucho más fácil y es "imprescindible" para cualquiera que trabaje con embragues Victory
- Mecanizado de precisión en aluminio billet con acabado anodizado duro

DESCRIPCIÓN	N.º ART.
Herramienta de compresión de muelle de embrague	3803-0211



VARILLAS EMPUJE DE EMBRAGUE

PARA TRIUMPH 650/750 TWINS 63-83

- Casquillo de embrague tipo barra con puntas con tratamiento térmico
- Sustituye al OEM N.°57-1736
- A la venta por unidad

DESCRIPCIÓN	N.º ART.
Varilla embrague	1132-0631

MUELLES DE EMBRAGUE

PARA TRIUMPH Y BSA 500, 600 YND 750 TWINS 63-83

- Muelles de embrague de alta calidad
- Sustituye el OEM N.° 57-1830

DESCRIPCIÓN	N.º ART.
Para 3 modelos de muelle; longitud libre 47,8 mm x 17,1 mm diám. exterior (longitud libre 1,880" x 0,675" diám. exterior)	1131-2312

1131-2313



DESCRIPCIÓN	N.º ART.
Para 4 modelos de muelle; longitud libre 47,8 mm x 17,1 mm diám. exterior (longitud libre 1,880" x 0,675" diám. exterior)	1131-2313



KICKSTART LEVER

PARA YAMAHA SR500 78-81, TT500 77-81, XT500 77-81, TX650 73-74, XS650 75-81, XS650S 78-83

- Recambio directo del OEM
- A la venta por unidad

DESCRIPCIÓN	N.º ART.
Palanca de arranque	1112-0067

DESCARGO DE RESPONSABILIDAD: CONSÚLTESE LA PÁGINA 4 PARA INFORMACIÓN IMPORTANTE RELATIVA A CUESTIONES DE GARANTÍA Y NORMATIVA DE CONTROL DE EMISIONES.



1132-1466

REKLUSE clutch rEvolution

CILINDROS ESCLAVOS MANUALES

- Un producto de reemplazo de equipo original atornillado directamente, diseñado para mejorar la durabilidad del sistema hidráulico y aumentar la interconexión del piloto con el motor
- Desarrollados en colaboración con corredores y equipos de élite, se ha demostrado en los entornos de conducción más duros y en los niveles de competición más altos
- Los cilindros esclavos manuales Rekluse cuentan con una carcasa de aluminio billet anodizado duro con un diseño duradero de pistón y retén
- Diseñado para su uso con sistemas de embrague manual OE o de recambios no originales
- Este producto complementa los sistemas de embrague manual Rekluse: Core Manual TorqDrive®, Core Manual and TorqDrive® Clutch Pack

NOTA: No es compatible con embragues automáticos Rekluse.

COMPATIBLE CON MODELO	N.º ART.
HUSQVARNA	
FE 450 17-21	**1132-1388**
FE 501 17-21	**1132-1388**
FE 501 S 17-21	**1132-1388**
701 Supermoto 16-19	**1132-1388**
701 Enduro 16-20	**1132-1388**
KTM	
690 Enduro R 16-20	**1132-1388**

COMPATIBLE CON MODELO	N.º ART.
KTM (CONT.)	
690 SMC R 16-20	**1132-1388**
950 Adventure 02-06, 950 SuperEnduro 06-09, 990 Adventure 06-13, 990 SMR 10-13	**1132-1467**
1050 Adventure 15, 1190 Adventure/R 13-15, 1190 RC8 08-10, 1190 RC8 R 09-10/12-16, 1290 Super Adventure 15, 1290 Super Duke R 14-15	**1132-1466**
1050 Adventure 16, 1090 Adventure R 18, 1190 Adventure/R 16-17, 1290 Super Adventure/R/S/T 16-20	**1132-1468**

PSR

RESPIRADEROS DE CÁRTER MOTOR

PARA DUCATI

- Fabricados en aluminio mecanizado CNC
- Más resistente que la unidad OEM
- Disponible en adonizado negro



COMPATIBLE CON MODELO	NEGRO
Todos los modelos (excepto 1098/1198)	**0950-0303**

PSR

BOMBINES DE EMBRAGUE

PARA DUCATI

- Rendimiento, belleza y una optimización de más del 30% sobre los bombines de serie
- Disponible para todos los modelos Ducati con embrague hidráulico
- Incluye espaciador de conversión con junta tórica para modelos previos al año 2000
- Anodizado en negro, dorado o rojo



1132-0357



1132-0867



1132-0869

COMPATIBLE CON MODELO	NEGRO	GOLD	ROJO
Monster 600/620 01-06	**1132-0356**	**1132-0357**	**1132-0358**
Sport 620 03	**1132-0356**	**1132-0357**	**1132-0358**
Monster 695 07-08	**1132-0356**	**1132-0357**	**1132-0358**
Monster 696 09-11	**1132-0356**	**1132-0357**	**1132-0358**
Monster 696 12-13	**1132-0867**	-	**1132-0869**
748 95-02	**1132-0356**	**1132-0357**	**1132-0358**
749 03-06	**1132-0356**	**1132-0357**	**1132-0358**
Monster 750 i.e. 02	**1132-0356**	**1132-0357**	**1132-0358**
Sport 750/750 SS 01-02	**1132-0356**	**1132-0357**	**1132-0358**
Hypermotard 796 10-11	**1132-0356**	**1132-0357**	**1132-0358**
Hypermotard 796 12-13	**1132-0867**	-	**1132-0869**
Monster 796 11	**1132-0356**	**1132-0357**	**1132-0358**
Monster 796 ABS 12-13	**1132-0867**	-	**1132-0869**
Monster 800 03-04	**1132-0356**	**1132-0357**	**1132-0358**
800 SS 03-04,	**1132-0356**	**1132-0357**	**1132-0358**
Monster S2R 05-06	**1132-0356**	**1132-0357**	**1132-0358**
848 08-10	**1132-0356**	**1132-0357**	**1132-0358**
848 EVO 11	**1132-0356**	**1132-0357**	**1132-0358**
848 EVO 12-13,	**1132-0867**	-	**1132-0869**
Streetfighter 848 12-13	**1132-0867**	-	**1132-0869**
888 92-95	**1132-0356**	**1132-0357**	**1132-0358**
MH900 01-02	**1132-0356**	**1132-0357**	**1132-0358**
900SS 01-02	**1132-0356**	**1132-0357**	**1132-0358**
916 94-98	**1132-0356**	**1132-0357**	**1132-0358**
Monster S4 01-03	**1132-0356**	**1132-0357**	**1132-0358**
ST2/ST4 01-03	**1132-0356**	**1132-0357**	**1132-0358**
ST3 05-07	**1132-0356**	**1132-0357**	**1132-0358**
Monster S4R 03-06	**1132-0356**	**1132-0357**	**1132-0358**

COMPATIBLE CON MODELO	NEGRO	GOLD	ROJO
ST4/S 02-05	**1132-0356**	**1132-0357**	**1132-0358**
996 01	**1132-0356**	**1132-0357**	**1132-0358**
Monster S4R 07-08	**1132-0356**	**1132-0357**	**1132-0358**
998 02-03	**1132-0356**	**1132-0357**	**1132-0358**
999 03-06	**1132-0356**	**1132-0357**	**1132-0358**
Monster 1000 03-05	**1132-0356**	**1132-0357**	**1132-0358**
Monster S2R 06-08	**1132-0356**	**1132-0357**	**1132-0358**
Multistrada 1000 DS 03-06	**1132-0356**	**1132-0357**	**1132-0358**
Sport 1000/S 06-09	**1132-0356**	**1132-0357**	**1132-0358**
Sport 1000 Biposto 07-08	**1132-0356**	**1132-0357**	**1132-0358**
Paul Smart 1000 LE 06	**1132-0356**	**1132-0357**	**1132-0358**
GT1000 07-10	**1132-0356**	**1132-0357**	**1132-0358**
1000 SS/DS 03-06	**1132-0356**	**1132-0357**	**1132-0358**
1098 07-08	**1132-0356**	**1132-0357**	**1132-0358**
Streetfighter 1099/S 10-11	**1132-0356**	**1132-0357**	**1132-0358**
Streetfighter 1099/S 12-13	**1132-0867**	-	**1132-0869**
Hypermotard 1100/S 08-09	**1132-0356**	**1132-0357**	**1132-0358**
Hypermotard 1100 EVO/SP 11	**1132-0356**	**1132-0357**	**1132-0358**
Hypermotard 1100 EVO/SP 10,12	**1132-0867**	-	**1132-0869**
Monster 1100/S 09-10	**1132-0356**	**1132-0357**	**1132-0358**
Monster 1100 11-13	**1132-0867**	-	**1132-0869**
Multistrada 1100/S 07-08	**1132-0356**	**1132-0357**	**1132-0358**
1198/R/S 09-12	**1132-0356**	**1132-0357**	**1132-0358**
Multistrada 1200 10-11	**1132-0356**	**1132-0357**	**1132-0358**
Multistrada 1200 ABS 12	**1132-0867**	-	**1132-0869**
Multistrada 1200S Pikes Peak 12	**1132-0867**	-	**1132-0869**
Multistrada 1200S Sport 12	**1132-0867**	-	**1132-0869**
Multistrada 1200S Touring 12	**1132-0867**	-	**1132-0869**

DESCARGO DE RESPONSABILIDAD: CONSÚLTESE LA PÁGINA 4 PARA INFORMACIÓN IMPORTANTE RELATIVA A CUESTIONES DE GARANTÍA Y NORMATIVA DE CONTROL DE EMISIONES.

K&S TECHNOLOGIES INCORPORATED

KITS DE REPARACIÓN DE BOMBÍN DE EMBRAGUE HIDRÁULICO

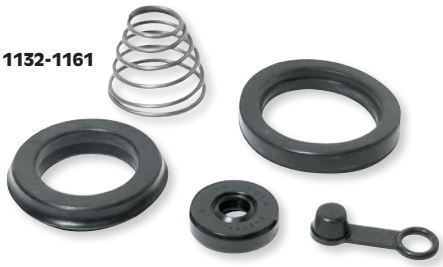

- Contiene todas las piezas necesarias para reparar y volver a sellar el bombín de embrague en los modelos disponibles
- Nº ART. 1132-1160 sustituye Honda OEM Nº ART. 43353-461-771, 22864-MB0-003 y 91290-MB0-003
- Nº ART. 1132-1161 sustituye Yamaha OEM Nº ART. 26H-W0098-00 y 93109-08061

COMPATIBLE CON MODELO	N.º ART.
HONDA	
VF500C V30 Magna 84-85	**1132-1159**
VF500F Interceptor 84-86	**1132-1159**
CB550SC Nighthawk 83	**1132-1160**
CB650SC Nighthawk 83-85	**1132-1160**
CB700SC Nighthawk 84-86	**1132-1160**
VF700C Magna 84-87	**1132-1160**
VF700F Interceptor 84-85	**1132-1160**
VF700F/F2 Interceptor 86-87	**1132-1159**
VF700S Sabre 84-85	**1132-1160**
VT700C Shadow 84-85	**1132-1160**
VF750C Magna 82-83/88	**1132-1160**
VF750F Interceptor 83-84	**1132-1160**
VF750S Sabre 82-83	**1132-1160**
VFR750F Interceptor 86	**1132-1159**
VFR750F 90-97	**1132-1159**

COMPATIBLE CON MODELO	N.º ART.
HONDA (CONT.)	
VFR750R RC30 90	**1132-1159**
VT750C Shadow 83	**1132-1160**
PC800 Pacific Coast 89-90/94-98	**1132-1160**
VT800C Shadow 88	**1132-1160**
CB1000 04-05	**1132-1159**
CBR1000 Hurricane 87-88	**1132-1159**
CBR1000F 90-96	**1132-1159**
ST1100/A/P 91-03 (todos)	**1132-1159**
VF1100C Magna 83-86	**1132-1160**
VF1100S Sabre 84-85	**1132-1160**
VT1100C Shadow 85-94	**1132-1160**
GL1500/A/I Gold Wing 88-00 (todos)	**1132-1159**
GL1500/C/CD/CT Valkyrie (todos)	**1132-1159**
GL1800 Gold Wing 01-17 (todos)	**1132-1159**
VTX1800C/F/N/R/S/T 03-08 (todos)	**1132-1159**

COMPATIBLE CON MODELO	N.º ART.
YAMAHA	
FZX700 Fazer 86-87	**1132-1161**
FZ750 85-86/88	**1132-1161**
FZR750R 87-88	**1132-1161**
YZF750R 94-98	**1132-1161**
FZR1000 87-95	**1132-1161**
GTS1000 93-94	**1132-1161**
YZF1000 97	**1132-1161**
FJ1100 84-85	**1132-1161**
FJ1200 86-92 (todos)	**1132-1161**
VMX1200 Vmax 85-86/88-07	**1132-1161**
XVZ1200 Venture 83-87 (todos)	**1132-1161**
XVZ1300 Venture Royale 86-93	**1132-1161**
XVZ1300 Royal Star/ Royal Star Tour 96-08 (todas)	**1132-1161**
XVZ1300 Royal Star Venture 99-13 (todos)	**1132-1161**



GILLES

MP.GT EMBELLECEDOR DE CÁRTER MOTOR



- Combinación perfecta de diseño y protección
- Placa de montaje de aluminio combinada con un resistente deslizador en poliacetal (POM) montado en el exterior
- Tornillos incluidos para una fácil instalación
- Disponibles en anodizado negro
- A la venta por unidad

COMPATIBLE CON MODELO	N° ART. EMBELLECEDOR LATERAL IZQUIERDO	N° ART. EMBELLECEDOR LATERAL DERECHO
HONDA		
CBR1000RR 17-	**0940-1745**	**0940-1746**
SUZUKI		
GSX-R1000R 17-	**0904-0009**	**0904-0010**

COMPATIBLE CON MODELO	N° ART. EMBELLECEDOR LATERAL IZQUIERDO	N° ART. EMBELLECEDOR LATERAL DERECHO
YAMAHA		
MT-10/MT-10 SP 16-	**0904-0006**	**0904-0007**
YZF-R/R1M 15-	**0940-1442**	**0940-1443**

PSR

EMBELLECEDORES DE CÁRTER



- Protección de billet mecanizado CNC
- Montaje encima del cárter motor
- Aspecto deportivo personalizado
- Anodizado en negro

COMPATIBLE CON MODELO	DESCRIPCIÓN	N.º ART.
HONDA		
CBR250RR 11-13	Lado izquierdo	**0506-1025**
	Lado derecho	**0506-1024**
YAMAHA		
FZ-09 14-16, FJ-09 15-16	Lado izquierdo	**0506-1030**
	Lado derecho	**0506-1028**
	Bomba de aceite	**0506-1029**

COMPATIBLE CON MODELO	DESCRIPCIÓN	N.º ART.
YAMAHA (CONT.)		
YZF-R1 15-20	Lado izquierdo	**0506-1081**
	Lado derecho	**0506-1080**
FZ-10 17	Lado izquierdo	**0506-1081**
	Lado derecho	**0506-1080**
MT-10 18-20	Lado izquierdo	**0506-1081**
	Lado derecho	**0506-1080**

DESCARGO DE RESPONSABILIDAD: CONSÚLTESE LA PÁGINA 4 PARA INFORMACIÓN IMPORTANTE RELATIVA A CUESTIONES DE GARANTÍA Y NORMATIVA DE CONTROL DE EMISIONES.

EMBELLECEDORES TAPAS DE MOTOR

PARA TODAS LAS MOTOS TRIUMPH CON REFRIGERACIÓN LÍQUIDA

- Proporcionan un aspecto vintage a su moto sin resultar excesivos
- Fabricado en aluminio billet
- Instalación sencilla
- Ligeras y duraderas
- Utilícelos para personalizar ambos lados de su motocicleta


0940-1630


0940-1633



0940-1632

DESCRIPCIÓN	N.º ART.
EMBELLECEDORES PARA EL ALTERNADOR	
Aleteado parcial, negro con aletas pulidas	**0940-1629**
Aleteado parcial, negro texturizado	**0940-1630**
EMBELLECEDORES PARA EL EMBRAGUE	
Aleteado parcial, negro con aletas pulidas	**0940-1633**

DESCRIPCIÓN	N.º ART.
EMBELLECEDORES PARA EL EMBRAGUE (CONT.)	
Aleteado parcial, negro texturizado	**0940-1634**
900, negro texturizado	**0940-1632**[1]

[1] Ideal para 900cc Street Twin, Street Cup, Street Scrambler y Bonneville T100.

2401-1417




2401-1329

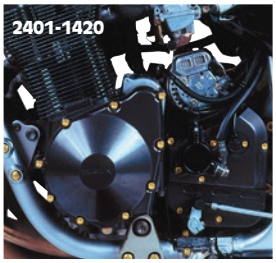
2401-1420


2401-1453

KITS DE TORNILLOS PARA MOTOR DE ALUMINIO

- Fácil de usar; incluye todos los tornillos necesarios para reemplazar los sujetadores en las carcasas laterales del motor, incluyendo (cuando corresponda) clas tapas del embrague, la carcasa de la bomba de agua, la tapa del alternador y las tapas del piñón de arrastre
- Incluye una bolsita de grasa lubricante de cobre, las llaves Allen necesarias y un adhesivo Pro-Bolt®
- Principalmente roscas M6 con llave Allen de 5 mm
- Los sujetadores de aluminio están fabricados en aluminio 7075-T6 y son aptos para todas aquellas áreas que no sean relevantes para la seguridad
- Incluye instrucciones para el par de apriete

APLICACIONES	CANT.	AZUL	NEGRO	GOLD	ROJO	PLATEADO
APRILIA						
RSV4 RF 16-18	29	2401-1413	2401-1414	2401-1415	2401-1416	2401-1417
BMW						
S1000R 14-16	66	2401-1328	2401-1329	2401-1330	2401-1331	2401-1332
S1000RR 10-14	66	2401-1328	2401-1329	2401-1330	2401-1331	2401-1332
S1000RR 19-20	66	2401-1338	2401-1339	2401-1340	2401-1341	2401-1342
R1250GS Adventure 19-20	25	2401-1333	2401-1334	2401-1335	2401-1336	2401-1337
DUCATI						
Monster 696 08-15	30	2401-1343	2401-1344	2401-1345	2401-1346	2401-1347
HONDA						
CBR650F 14-18	23	2401-1358	2401-1359	2401-1360	2401-1361	2401-1362
CBR1000RR Fireblade 08-16	35	2401-1348	2401-1349	2401-1350	2401-1351	2401-1352
CBR1000RR Fireblade 17-19	25	2401-1353	2401-1354	2401-1355	2401-1356	2401-1357
CBR1000RR-R Fireblade 20	35	2401-1363	2401-1364	2401-1365	2401-1366	2401-1367
KAWASAKI						
Ninja 300 12-17	28	2401-1368	2401-1369	2401-1370	2401-1371	2401-1372
Ninja 650 17-20	39	2401-1388	2401-1389	2401-1390	2401-1391	2401-1392
Z800 13-16	29	2401-1373	2401-1374	2401-1375	2401-1376	2401-1377
Z900 17-20	31	2401-1383	2401-1384	2401-1385	2401-1386	2401-1387
Z900RS 17-20	25	2401-1393	2401-1394	2401-1395	2401-1396	2401-1397
Z1000 17-20	25	2401-1398	2401-1399	2401-1400	2401-1401	2401-1402
ZZR1400 12-20	14	2401-1378	2401-1379	2401-1380	2401-1381	2401-1382
KTM						
1190 Adventure 14-17	74	2401-1408	2401-1409	2401-1410	2401-1411	2401-1412
1290 Super Duke R 17-18	60	2401-1403	2401-1404	2401-1405	2401-1406	2401-1407
SUZUKI						
GSX-R600 L1-L6 11-16	31	2401-1418	2401-1419	2401-1420	2401-1421	2401-1422
GSX-R750 L1-L6 11-20	31	2401-1418	2401-1419	2401-1420	2401-1421	2401-1422
GSX-R1000 17-20	24	2401-1438	2401-1439	2401-1440	2401-1441	2401-1442
GSX-R1000 L1-L6 12-16	27	2401-1423	2401-1424	2401-1425	2401-1426	2401-1427
GSX1300BK B-King 07-12	37	2401-1428	2401-1429	2401-1430	2401-1431	2401-1432
GSX1400 01-07	28	2401-1433	2401-1434	2401-1435	2401-1436	2401-1437
TRIUMPH						
Triple 765 RS 17-20	38	2401-1448	2401-1449	2401-1450	2401-1451	2401-1452
Street Triple RX 15-16	36	2401-1443	2401-1444	2401-1445	2401-1446	2401-1447
YAMAHA						
MT03 (660cc) 05-09	40	2401-1478	2401-1479	2401-1480	2401-1481	2401-1482
YZF-R3 15-18	27	2401-1488	2401-1489	2401-1490	2401-1491	2401-1492
YZF-R6 06-16	31	2401-1453	2401-1454	2401-1455	2401-1456	2401-1457
YZF-R6 17-20	32	2401-1493	2401-1494	2401-1495	2401-1496	2401-1497
MT-07 18-20	35	2401-1498	2401-1499	2401-1500	2401-1501	2401-1502
MT-09 13-16	70	2401-1458	2401-1459	2401-1460	2401-1461	2401-1462
MT-10 16-20	38	2401-1483	2401-1484	2401-1485	2401-1486	2401-1487
MT01 (1670cc) 05-09	68	2401-1473	2401-1474	2401-1475	2401-1476	2401-1477
YZF-R1 Big Bang 09-14	67	2401-1463	2401-1464	2401-1465	2401-1466	2401-1467
V-Max 1700 09-16	73	2401-1468	2401-1469	2401-1470	2401-1471	2401-1472

DESCARGO DE RESPONSABILIDAD: CONSÚLTESE LA PÁGINA 4 PARA INFORMACIÓN IMPORTANTE RELATIVA A CUESTIONES DE GARANTÍA Y NORMATIVA DE CONTROL DE EMISIONES.

ESCAPES
BOLSAS & EQUIPAJE
FUNDAS & SEGURIDAD
ACCESORIOS GENERALES
PARABRISAS
CARENADOS & CARROCERÍA
ASIENTOS & RESPALDOS
MANILLARES & MANDOS MANUALES
ESTRIBERAS & MANDOS DE PIE
ILUMINACIÓN
ELÉCTRICO & INSTRUMENTACIÓN
CORONAS & PIÑONES
CADENAS & CORREAS TRANSMISIÓN
RUEDAS & ACCESORIOS
FRENOS
SUSPENSIÓN
MOTOR
ALIMENTACIÓN DE MOTOR
AUDIO/VIDEO & SOPORTES
ACCESORIOS PARA PILOTO
TORNILLERÍA & ARTÍCULOS PROMOCIONALES
ÍNDICE











TAPONES DE LLENADO DE ACEITE DE ALUMINIO

- Mecanizados para un acabado suave completo con junta tórica
- Cada tapa incorpora un nuevo diseño con 3 orificios pretaladrados en la cabeza de anclaje de modo que se pueda emplear un cable de bloqueo e incluye una llave Allen central para facilitar el ajuste
- A la venta por unidad

APLICACIONES	TAMAÑO DE ROSCA	AZUL	NEGRO	GOLD	ROJO	PLATEADO
APRILIA						
RS250 98-03	20 mm x 1,5 mm	0950-0950	0950-0951	0950-0952	0950-0953	0950-0954
RSV1000 Mille 98-01	20 mm x 1,5 mm	0950-0950	0950-0951	0950-0952	0950-0953	0950-0954
RSV1000 Mille R 03-04	20 mm x 1,5 mm	0950-0950	0950-0951	0950-0952	0950-0953	0950-0954
RSV1000 Tuono R 06-10	20 mm x 1,5 mm	0950-0950	0950-0951	0950-0952	0950-0953	0950-0954
RSV1000R Factory 06-08	20 mm x 1,5 mm	0950-0950	0950-0951	0950-0952	0950-0953	0950-0954
SL1000 Falco 99-05	20 mm x 1,5 mm	0950-0950	0950-0951	0950-0952	0950-0953	0950-0954
SMV1200 Dorsoduro 10-16	20 mm x 1,5 mm	0950-0950	0950-0951	0950-0952	0950-0953	0950-0954
BMW						
HP4 12-14	24 mm x 2 mm	0950-0935	0950-0936	0950-0937	0950-0938	0950-0939
S1000R 14-16	24 mm x 2 mm	0950-0935	0950-0936	0950-0937	0950-0938	0950-0939
S1000RR 10-20	24 mm x 2 mm	0950-0935	0950-0936	0950-0937	0950-0938	0950-0939
S1000XR 15-19	24 mm x 2 mm	0950-0935	0950-0936	0950-0937	0950-0938	0950-0939
CARGIVA						
V-Raptor 00-05	20 mm x 1,5 mm	0950-0950	0950-0951	0950-0952	0950-0953	0950-0954
DUCATI						
Monster 696 08-15	20 mm x 2,5 mm	0950-0940	0950-0941	0950-0942	0950-0943	0950-0944
Scrambler 800 15-20	20 mm x 2,5 mm	0950-0940	0950-0941	0950-0942	0950-0943	0950-0944
Monster 821 14-18	20 mm x 2,5 mm	0950-0940	0950-0941	0950-0942	0950-0943	0950-0944
848 07-13	20 mm x 2,5 mm	0950-0940	0950-0941	0950-0942	0950-0943	0950-0944
Streetfighter 848 11-15	20 mm x 2,5 mm	0950-0940	0950-0941	0950-0942	0950-0943	0950-0944
959 Panigale 15-16	20 mm x 2,5 mm	0950-0940	0950-0941	0950-0942	0950-0943	0950-0944
Hypermotard SP 13-15	20 mm x 2,5 mm	0950-0940	0950-0941	0950-0942	0950-0943	0950-0944
Hyperstrada 13-15	20 mm x 2,5 mm	0950-0940	0950-0941	0950-0942	0950-0943	0950-0944
XDiavel 16-20	20 mm x 2,5 mm	0950-0940	0950-0941	0950-0942	0950-0943	0950-0944
1199 Panigale 12-14	20 mm x 2,5 mm	0950-0940	0950-0941	0950-0942	0950-0943	0950-0944
Monster 1200R 16-20	20 mm x 2,5 mm	0950-0940	0950-0941	0950-0942	0950-0943	0950-0944
Multistrada 1200 S Sport 10-12	20 mm x 2,5 mm	0950-0940	0950-0941	0950-0942	0950-0943	0950-0944
1299 Panigale 16-19	20 mm x 2,5 mm	0950-0940	0950-0941	0950-0942	0950-0943	0950-0944

DESCARGO DE RESPONSABILIDAD: CONSÚLTESE LA PÁGINA 4 PARA INFORMACIÓN IMPORTANTE RELATIVA A CUESTIONES DE GARANTÍA Y NORMATIVA DE CONTROL DE EMISIONES.

TAPONES DE LLENADO DE ACEITE DE ALUMINIO (CONT.)

APLICACIONES	TAMAÑO DE ROSCA	AZUL	NEGRO	GOLD	ROJO	PLATEADO
HONDA						
CBF 125 10-14	20 mm x 2,5 mm	0950-0940	0950-0941	0950-0942	0950-0943	0950-0944
MSX125 Grom 16-20	20 mm x 2,5 mm	0950-0940	0950-0941	0950-0942	0950-0943	0950-0944
NSR125R 94-03	20 mm x 2,5 mm	0950-0940	0950-0941	0950-0942	0950-0943	0950-0944
RS125 GP 95-08	20 mm x 2,5 mm	0950-0940	0950-0941	0950-0942	0950-0943	0950-0944
CRF150R 07-14	20 mm x 2,5 mm	0950-0940	0950-0941	0950-0942	0950-0943	0950-0944
CB250 95-00	20 mm x 2,5 mm	0950-0940	0950-0941	0950-0942	0950-0943	0950-0944
CBR250RR Import 95-00	20 mm x 2,5 mm	0950-0940	0950-0941	0950-0942	0950-0943	0950-0944
CMX250 Rebel 95-00	20 mm x 2,5 mm	0950-0940	0950-0941	0950-0942	0950-0943	0950-0944
CRF250R 10-13	20 mm x 2,5 mm	0950-0940	0950-0941	0950-0942	0950-0943	0950-0944
CRF250X 04-05	20 mm x 2,5 mm	0950-0940	0950-0941	0950-0942	0950-0943	0950-0944
CBR300R 14-19	20 mm x 2,5 mm	0950-0940	0950-0941	0950-0942	0950-0943	0950-0944
CRF450R 02-04, 12-16	20 mm x 2,5 mm	0950-0940	0950-0941	0950-0942	0950-0943	0950-0944
CBR500R 13-20	20 mm x 2,5 mm	0950-0940	0950-0941	0950-0942	0950-0943	0950-0944
CB600 Hornet F7-FAE 07-13	20 mm x 2,5 mm	0950-0940	0950-0941	0950-0942	0950-0943	0950-0944
CB600 Hornet FY-F6 98-06	20 mm x 2,5 mm	0950-0940	0950-0941	0950-0942	0950-0943	0950-0944
CBF600S 08-09	20 mm x 2,5 mm	0950-0940	0950-0941	0950-0942	0950-0943	0950-0944
CBR600 F1-F5 00-04	20 mm x 2,5 mm	0950-0940	0950-0941	0950-0942	0950-0943	0950-0944
CBR600 FA 11-13	20 mm x 2,5 mm	0950-0940	0950-0941	0950-0942	0950-0943	0950-0944
CBR600 FS1-FS2 01-02	20 mm x 2,5 mm	0950-0940	0950-0941	0950-0942	0950-0943	0950-0944
CBR600 FX-FY 99-00	20 mm x 2,5 mm	0950-0940	0950-0941	0950-0942	0950-0943	0950-0944
CBR600RR 03-12	20 mm x 2,5 mm	0950-0940	0950-0941	0950-0942	0950-0943	0950-0944
NC700X 02-13	20 mm x 2,5 mm	0950-0940	0950-0941	0950-0942	0950-0943	0950-0944
VT750 DC Shadow 00-04	20 mm x 2,5 mm	0950-0940	0950-0941	0950-0942	0950-0943	0950-0944
VFR800 FIW-FI1 97-01	20 mm x 2,5 mm	0950-0940	0950-0941	0950-0942	0950-0943	0950-0944
CB900 Hornet 01-07	20 mm x 2,5 mm	0950-0940	0950-0941	0950-0942	0950-0943	0950-0944
CBR929RRY-RR1 Fireblade 00-01	20 mm x 2,5 mm	0950-0940	0950-0941	0950-0942	0950-0943	0950-0944
CBR954RR2-RR3 Fireblade 02-03	20 mm x 2,5 mm	0950-0940	0950-0941	0950-0942	0950-0943	0950-0944
CB1000R 08-17	20 mm x 2,5 mm	0950-0940	0950-0941	0950-0942	0950-0943	0950-0944
CBF1000 06-09	20 mm x 2,5 mm	0950-0940	0950-0941	0950-0942	0950-0943	0950-0944
CBF1000 ABS 09-10	20 mm x 2,5 mm	0950-0940	0950-0941	0950-0942	0950-0943	0950-0944
CBF1000GT 10-16	20 mm x 2,5 mm	0950-0940	0950-0941	0950-0942	0950-0943	0950-0944
CBR1000RR Fireblade 04-19	20 mm x 2,5 mm	0950-0940	0950-0941	0950-0942	0950-0943	0950-0944
CBR1000RR-R Fireblade 20	20 mm x 2,5 mm	0950-0940	0950-0941	0950-0942	0950-0943	0950-0944
CRF1000L African Twin 15-19	20 mm x 2,5 mm	0950-0940	0950-0941	0950-0942	0950-0943	0950-0944
VTR1000 F Firestorm 97-05	20 mm x 2,5 mm	0950-0940	0950-0941	0950-0942	0950-0943	0950-0944
VTR1000 SP1 - RC51 00-01	20 mm x 2,5 mm	0950-0940	0950-0941	0950-0942	0950-0943	0950-0944
VTR1000 SP2 - RC51 02-05	20 mm x 2,5 mm	0950-0940	0950-0941	0950-0942	0950-0943	0950-0944
XL1000 VX-V2 Varadero 99-02	20 mm x 2,5 mm	0950-0940	0950-0941	0950-0942	0950-0943	0950-0944
XL1000V V4-V9 Varadero 01-10	20 mm x 2,5 mm	0950-0940	0950-0941	0950-0942	0950-0943	0950-0944
VFR1200 FD ABS (Semi Auto) 10-16	20 mm x 2,5 mm	0950-0940	0950-0941	0950-0942	0950-0943	0950-0944
KAWASAKI						
KMX125 86-02	20 mm x 2,5 mm	0950-0940	0950-0941	0950-0942	0950-0943	0950-0944
KX125 99-02	20 mm x 2,5 mm	0950-0940	0950-0941	0950-0942	0950-0943	0950-0944
KLX250 09-14	20 mm x 2,5 mm	0950-0940	0950-0941	0950-0942	0950-0943	0950-0944
KX250 97-02	20 mm x 2,5 mm	0950-0940	0950-0941	0950-0942	0950-0943	0950-0944
Ninja 250 SL 15-17	20 mm x 2,5 mm	0950-0940	0950-0941	0950-0942	0950-0943	0950-0944
Ninja 250R 08-12	30 mm x 1,5 mm	0950-0945	0950-0946	0950-0947	0950-0948	0950-0949
Z250 SL 15-17	20 mm x 2,5 mm	0950-0940	0950-0941	0950-0942	0950-0943	0950-0944
Ninja 300 12-17	30 mm x 1,5 mm	0950-0945	0950-0946	0950-0947	0950-0948	0950-0949
Ninja 400 18-20	20 mm x 2,5 mm	0950-0940	0950-0941	0950-0942	0950-0943	0950-0944
ZXR400 91-03	30 mm x 1,5 mm	0950-0945	0950-0946	0950-0947	0950-0948	0950-0949
ER5 96-00	30 mm x 1,5 mm	0950-0945	0950-0946	0950-0947	0950-0948	0950-0949
ER6-F 12-16	20 mm x 2,5 mm	0950-0940	0950-0941	0950-0942	0950-0943	0950-0944
ER6-N 05-16	20 mm x 2,5 mm	0950-0940	0950-0941	0950-0942	0950-0943	0950-0944
ZX-6R 636 13-15	30 mm x 1,5 mm	0950-0945	0950-0946	0950-0947	0950-0948	0950-0949
ZX-6R 636 B1-B2 Ninja 03-04	30 mm x 1,5 mm	0950-0945	0950-0946	0950-0947	0950-0948	0950-0949
ZX-6R 636 C1-C2 Ninja 05-06	30 mm x 1,5 mm	0950-0945	0950-0946	0950-0947	0950-0948	0950-0949
ZX-6R AF-BF Ninja 09-12	30 mm x 1,5 mm	0950-0945	0950-0946	0950-0947	0950-0948	0950-0949
ZX-6R J1-J2-J3 Ninja 00-02	30 mm x 1,5 mm	0950-0945	0950-0946	0950-0947	0950-0948	0950-0949
ZX-6R P7-P8 Ninja 07-08	30 mm x 1,5 mm	0950-0945	0950-0946	0950-0947	0950-0948	0950-0949
Ninja 650 17-20	20 mm x 2,5 mm	0950-0940	0950-0941	0950-0942	0950-0943	0950-0944
Versys 650 06-09, 15-20	20 mm x 2,5 mm	0950-0940	0950-0941	0950-0942	0950-0943	0950-0944
W650 -(EJ650) 99-06	30 mm x 1,5 mm	0950-0945	0950-0946	0950-0947	0950-0948	0950-0949
Z750 03-09	30 mm x 1,5 mm	0950-0945	0950-0946	0950-0947	0950-0948	0950-0949
ZR-7 (ZR750) 99-04	30 mm x 1,5 mm	0950-0945	0950-0946	0950-0947	0950-0948	0950-0949
W800 11-17	30 mm x 1,5 mm	0950-0945	0950-0946	0950-0947	0950-0948	0950-0949
Z900 17-20	20 mm x 2,5 mm	0950-0940	0950-0941	0950-0942	0950-0943	0950-0944
Z900RS 17-20	20 mm x 2,5 mm	0950-0940	0950-0941	0950-0942	0950-0943	0950-0944
ZX-9R E1-E2 Ninja 00-01	30 mm x 1,5 mm	0950-0945	0950-0946	0950-0947	0950-0948	0950-0949
ZX-9R F1-F2 Ninja 02-03	30 mm x 1,5 mm	0950-0945	0950-0946	0950-0947	0950-0948	0950-0949
KLV1000 04-06	20 mm x 1,5 mm	0950-0950	0950-0951	0950-0952	0950-0953	0950-0954
Versys 1000 12-15	20 mm x 2,5 mm	0950-0940	0950-0941	0950-0942	0950-0943	0950-0944
Z1000 03-09	30 mm x 1,5 mm	0950-0945	0950-0946	0950-0947	0950-0948	0950-0949

TPONES DE LLENADO DE ACEITE DE ALUMINIO Continúa en la siguiente página.

DESCARGO DE RESPONSABILIDAD: CONSÚLTESE LA PÁGINA 4 PARA INFORMACIÓN IMPORTANTE RELATIVA A CUESTIONES DE GARANTÍA Y NORMATIVA DE CONTROL DE EMISIONES.

PARTS EUROPE STREET 2021

Todos los nºs de artículo en **MAGENTA** son nuevos para 2021

TAPONES DE LLENADO DE ACEITE DE ALUMINIO (CONT.)

APLICACIONES	TAMAÑO DE ROSCA	AZUL	NEGRO	GOLD	ROJO	PLATEADO
KAWASAKI (CONT.)						
Z1000 10-20	20 mm x 2,5 mm	0950-0940	0950-0941	0950-0942	0950-0943	0950-0944
Z1000 SX 11-16	20 mm x 2,5 mm	0950-0940	0950-0941	0950-0942	0950-0943	0950-0944
ZX-10R BF-CF 11-15	30 mm x 1,5 mm	0950-0945	0950-0946	0950-0947	0950-0948	0950-0949
ZX-10R C1H-C2H 04-05	30 mm x 1,5 mm	0950-0945	0950-0946	0950-0947	0950-0948	0950-0949
ZX-10R D6F-D7FA Ninja 06-07	30 mm x 1,5 mm	0950-0945	0950-0946	0950-0947	0950-0948	0950-0949
ZX-10R E8F-E9FA Ninja 08-09	30 mm x 1,5 mm	0950-0945	0950-0946	0950-0947	0950-0948	0950-0949
ZX-10R SGF Ninja 16-20	30 mm x 1,5 mm	0950-0945	0950-0946	0950-0947	0950-0948	0950-0949
ZRX1100 97-01	30 mm x 1,5 mm	0950-0945	0950-0946	0950-0947	0950-0948	0950-0949
ZRX1200S 01-04	30 mm x 1,5 mm	0950-0945	0950-0946	0950-0947	0950-0948	0950-0949
ZX-12R A1-A2 Ninja 00-01	30 mm x 1,5 mm	0950-0945	0950-0946	0950-0947	0950-0948	0950-0949
ZX-12R B1-B6F Ninja 02-06	30 mm x 1,5 mm	0950-0945	0950-0946	0950-0947	0950-0948	0950-0949
GTR1400 07-09	30 mm x 1,5 mm	0950-0945	0950-0946	0950-0947	0950-0948	0950-0949
ZZR1400 12-20	30 mm x 1,5 mm	0950-0945	0950-0946	0950-0947	0950-0948	0950-0949
ZZR1400 A6F-A7F-D8F-D9F 06-11	30 mm x 1,5 mm	0950-0945	0950-0946	0950-0947	0950-0948	0950-0949
MOTO GUZZI						
Griso 1100 05-08	20 mm x 1,5 mm	0950-0950	0950-0951	0950-0952	0950-0953	0950-0954
SUZUKI						
DR125 SE Trail 00-01	20 mm x 1,5 mm	0950-0950	0950-0951	0950-0952	0950-0953	0950-0954
GN125 94-01	20 mm x 1,5 mm	0950-0950	0950-0951	0950-0952	0950-0953	0950-0954
GSX-R125 17-20	20 mm x 1,5 mm	0950-0950	0950-0951	0950-0952	0950-0953	0950-0954
RM125 00-01	20 mm x 1,5 mm	0950-0950	0950-0951	0950-0952	0950-0953	0950-0954
RM250 93-05	20 mm x 1,5 mm	0950-0950	0950-0951	0950-0952	0950-0953	0950-0954
RMZ250 04-05	20 mm x 1,5 mm	0950-0950	0950-0951	0950-0952	0950-0953	0950-0954
DRZ400 SM 05-15	20 mm x 1,5 mm	0950-0950	0950-0951	0950-0952	0950-0953	0950-0954
RMZ450 08-12	20 mm x 1,5 mm	0950-0950	0950-0951	0950-0952	0950-0953	0950-0954
GSF600 Bandit 00-04	20 mm x 1,5 mm	0950-0950	0950-0951	0950-0952	0950-0953	0950-0954
GSR600 06-10	20 mm x 1,5 mm	0950-0950	0950-0951	0950-0952	0950-0953	0950-0954
GSX600 FW-FK1 JS1AJ Katana 98-02	20 mm x 1,5 mm	0950-0950	0950-0951	0950-0952	0950-0953	0950-0954
GSX-R600 K1-K3 01-03	20 mm x 1,5 mm	0950-0950	0950-0951	0950-0952	0950-0953	0950-0954
GSX-R600 K4-K5 04-05	20 mm x 1,5 mm	0950-0950	0950-0951	0950-0952	0950-0953	0950-0954
GSX-R600 K6-K7 06-07	20 mm x 1,5 mm	0950-0950	0950-0951	0950-0952	0950-0953	0950-0954
GSX-R600 K8-L0 08-10	20 mm x 1,5 mm	0950-0950	0950-0951	0950-0952	0950-0953	0950-0954
GSX-R600 L1-L6 11-16	20 mm x 1,5 mm	0950-0950	0950-0951	0950-0952	0950-0953	0950-0954
GSX-R600 WV-Y 98-01	20 mm x 1,5 mm	0950-0950	0950-0951	0950-0952	0950-0953	0950-0954
AN650 Burgman 06-15	20 mm x 1,5 mm	0950-0950	0950-0951	0950-0952	0950-0953	0950-0954
DL650 V-Strom 08-09	20 mm x 1,5 mm	0950-0950	0950-0951	0950-0952	0950-0953	0950-0954
DL650A V-Strom 04-11	20 mm x 1,5 mm	0950-0950	0950-0951	0950-0952	0950-0953	0950-0954
GSF650 Bandit 05-06	20 mm x 1,5 mm	0950-0950	0950-0951	0950-0952	0950-0953	0950-0954
GSF650 SA Bandit 07-10	20 mm x 1,5 mm	0950-0950	0950-0951	0950-0952	0950-0953	0950-0954
GSX650F 07-11	20 mm x 1,5 mm	0950-0950	0950-0951	0950-0952	0950-0953	0950-0954
SFV650 Gladius 09-15	20 mm x 1,5 mm	0950-0950	0950-0951	0950-0952	0950-0953	0950-0954
SV650 99-08	20 mm x 1,5 mm	0950-0950	0950-0951	0950-0952	0950-0953	0950-0954
SV650S 03-14	20 mm x 1,5 mm	0950-0950	0950-0951	0950-0952	0950-0953	0950-0954
GSR750 11-16	20 mm x 1,5 mm	0950-0950	0950-0951	0950-0952	0950-0953	0950-0954
GSR750Z 14-16	20 mm x 1,5 mm	0950-0950	0950-0951	0950-0952	0950-0953	0950-0954
GSX-R750 K4-K5 04-05	20 mm x 1,5 mm	0950-0950	0950-0951	0950-0952	0950-0953	0950-0954
GSX-R750 K6-K7 06-07	20 mm x 1,5 mm	0950-0950	0950-0951	0950-0952	0950-0953	0950-0954
GSX-R750 K8-L0 08-10	20 mm x 1,5 mm	0950-0950	0950-0951	0950-0952	0950-0953	0950-0954
GSX-R750 Y-K3 00-03	20 mm x 1,5 mm	0950-0950	0950-0951	0950-0952	0950-0953	0950-0954
GSX750F 98-03	20 mm x 1,5 mm	0950-0950	0950-0951	0950-0952	0950-0953	0950-0954
VZ800 Marauder 96-00	20 mm x 1,5 mm	0950-0950	0950-0951	0950-0952	0950-0953	0950-0954
DL1000 V-Strom 02-09	20 mm x 1,5 mm	0950-0950	0950-0951	0950-0952	0950-0953	0950-0954
GSX-R1000 17-20	20 mm x 1,5 mm	0950-0950	0950-0951	0950-0952	0950-0953	0950-0954
GSX-R1000 K1-K2 01-02	20 mm x 1,5 mm	0950-0950	0950-0951	0950-0952	0950-0953	0950-0954
GSX-R1000 K3-K4 03-04	20 mm x 1,5 mm	0950-0950	0950-0951	0950-0952	0950-0953	0950-0954
GSX-R1000 K5-K6 05-06	20 mm x 1,5 mm	0950-0950	0950-0951	0950-0952	0950-0953	0950-0954
GSX-R1000 K7-K8 07-08	20 mm x 1,5 mm	0950-0950	0950-0951	0950-0952	0950-0953	0950-0954
GSX-R1000 K9-L1 09-11	20 mm x 1,5 mm	0950-0950	0950-0951	0950-0952	0950-0953	0950-0954
GSX-R1000 L1-L6 12-16	20 mm x 1,5 mm	0950-0950	0950-0951	0950-0952	0950-0953	0950-0954
GSX-S1000 15-20	20 mm x 1,5 mm	0950-0950	0950-0951	0950-0952	0950-0953	0950-0954
GSX-S1000 FA 15-20	20 mm x 1,5 mm	0950-0950	0950-0951	0950-0952	0950-0953	0950-0954
Katana 19-20	20 mm x 1,5 mm	0950-0950	0950-0951	0950-0952	0950-0953	0950-0954
SV1000 03-07	20 mm x 1,5 mm	0950-0950	0950-0951	0950-0952	0950-0953	0950-0954
SV1000S 03-04	20 mm x 1,5 mm	0950-0950	0950-0951	0950-0952	0950-0953	0950-0954
TL1000R 98-03	20 mm x 1,5 mm	0950-0950	0950-0951	0950-0952	0950-0953	0950-0954
TL1000S 97-03	20 mm x 1,5 mm	0950-0950	0950-0951	0950-0952	0950-0953	0950-0954
GSF1200S Bandit 96-06	20 mm x 1,5 mm	0950-0950	0950-0951	0950-0952	0950-0953	0950-0954
GSF1250S Bandit 07-12	20 mm x 1,5 mm	0950-0950	0950-0951	0950-0952	0950-0953	0950-0954
GSX1250 FA 10-15	20 mm x 1,5 mm	0950-0950	0950-0951	0950-0952	0950-0953	0950-0954
GSX1300BK B-King 07-12	20 mm x 1,5 mm	0950-0950	0950-0951	0950-0952	0950-0953	0950-0954
GSX1300R Hayabusa 99-15	20 mm x 1,5 mm	0950-0950	0950-0951	0950-0952	0950-0953	0950-0954
GSX1400 01-07	20 mm x 1,5 mm	0950-0950	0950-0951	0950-0952	0950-0953	0950-0954

DESCARGO DE RESPONSABILIDAD: CONSÚLTESE LA PÁGINA 4 PARA INFORMACIÓN IMPORTANTE RELATIVA A CUESTIONES DE GARANTÍA Y NORMATIVA DE CONTROL DE EMISIONES.

TAPONES DE LLENADO DE ACEITE DE ALUMINIO (CONT.)

APLICACIONES	TAMAÑO DE ROSCA	AZUL	NEGRO	GOLD	ROJO	PLATEADO
TRIUMPH						
TT600 Series1 00-03	20 mm x 2,5 mm	0950-0940	0950-0941	0950-0942	0950-0943	0950-0944
Daytona 675 06-14	20 mm x 2,5 mm	0950-0940	0950-0941	0950-0942	0950-0943	0950-0944
Daytona 675R 11-14	20 mm x 2,5 mm	0950-0940	0950-0941	0950-0942	0950-0943	0950-0944
Street Triple 675 07-16	20 mm x 2,5 mm	0950-0940	0950-0941	0950-0942	0950-0943	0950-0944
Street Triple 765 RS 17-20	20 mm x 2,5 mm	0950-0940	0950-0941	0950-0942	0950-0943	0950-0944
Tiger 800 11-14	20 mm x 2,5 mm	0950-0940	0950-0941	0950-0942	0950-0943	0950-0944
Daytona 955i 99-01	20 mm x 2,5 mm	0950-0940	0950-0941	0950-0942	0950-0943	0950-0944
Speed Triple 955i 97-01	20 mm x 2,5 mm	0950-0940	0950-0941	0950-0942	0950-0943	0950-0944
Sprint 955i 02-03	20 mm x 2,5 mm	0950-0940	0950-0941	0950-0942	0950-0943	0950-0944
Sprint RS 99-01	20 mm x 2,5 mm	0950-0940	0950-0941	0950-0942	0950-0943	0950-0944
Sprint ST 99-04	20 mm x 2,5 mm	0950-0940	0950-0941	0950-0942	0950-0943	0950-0944
Street Triple RX 15-16	20 mm x 2,5 mm	0950-0940	0950-0941	0950-0942	0950-0943	0950-0944
Tiger 900 98-01	20 mm x 2,5 mm	0950-0940	0950-0941	0950-0942	0950-0943	0950-0944
Tiger 1200 Explorer 12-15	20 mm x 2,5 mm	0950-0940	0950-0941	0950-0942	0950-0943	0950-0944
Tiger 1050 06-12	20 mm x 2,5 mm	0950-0940	0950-0941	0950-0942	0950-0943	0950-0944
YAMAHA						
MT-125 14-19	20 mm x 2,5 mm	0950-0940	0950-0941	0950-0942	0950-0943	0950-0944
DT125R 88-04	20 mm x 2,5 mm	0950-0940	0950-0941	0950-0942	0950-0943	0950-0944
WR125R 09-14	20 mm x 2,5 mm	0950-0940	0950-0941	0950-0942	0950-0943	0950-0944
YBR125 05-08	20 mm x 2,5 mm	0950-0940	0950-0941	0950-0942	0950-0943	0950-0944
YBR125 09-14	27 mm x 3 mm	0950-0955	0950-0956	0950-0957	0950-0958	0950-0959
YZF-R125 08-18	20 mm x 2,5 mm	0950-0940	0950-0941	0950-0942	0950-0943	0950-0944
TTR250 02-04	20 mm x 1,5 mm	0950-0950	0950-0951	0950-0952	0950-0953	0950-0954
YBR250 09-10	20 mm x 2,5 mm	0950-0940	0950-0941	0950-0942	0950-0943	0950-0944
YZ250F 10-13	20 mm x 2,5 mm	0950-0940	0950-0941	0950-0942	0950-0943	0950-0944
YZ250F 03-05	20 mm x 1,5 mm	0950-0950	0950-0951	0950-0952	0950-0953	0950-0954
MT-03 (321cc) 16-19	27 mm x 3 mm	0950-0955	0950-0956	0950-0957	0950-0958	0950-0959
WR450F 01-02	20 mm x 2,5 mm	0950-0940	0950-0941	0950-0942	0950-0943	0950-0944
FZ6 Fazer 04-06	27 mm x 3 mm	0950-0955	0950-0956	0950-0957	0950-0958	0950-0959
FZ6 Fazer S2 07-15	27 mm x 3 mm	0950-0955	0950-0956	0950-0957	0950-0958	0950-0959
FZS600 Fazer 97-03	27 mm x 3 mm	0950-0955	0950-0956	0950-0957	0950-0958	0950-0959
XJ6 S Diversion 09-10	27 mm x 3 mm	0950-0955	0950-0956	0950-0957	0950-0958	0950-0959
XT600E 90-04	27 mm x 3 mm	0950-0955	0950-0956	0950-0957	0950-0958	0950-0959
YZF600R Thundercat 96-07	27 mm x 3 mm	0950-0955	0950-0955	0950-0955	0950-0955	0950-0955
XT660X 04-14	20 mm x 2,5 mm	0950-0940	0950-0941	0950-0942	0950-0943	0950-0944
MT-07 14-20	27 mm x 3 mm	0950-0955	0950-0956	0950-0957	0950-0958	0950-0959
XSR700 16-20	27 mm x 3 mm	0950-0955	0950-0956	0950-0957	0950-0958	0950-0959
FZ8 10-15	27 mm x 3 mm	0950-0955	0950-0956	0950-0957	0950-0958	0950-0959
TDM850 96-01	27 mm x 3 mm	0950-0955	0950-0956	0950-0957	0950-0958	0950-0959
TRX850 96-99	27 mm x 3 mm	0950-0955	0950-0956	0950-0957	0950-0958	0950-0959
MT-09 13-16	20 mm x 2,5 mm	0950-0940	0950-0941	0950-0942	0950-0943	0950-0944
TDM900 06-10	20 mm x 2,5 mm	0950-0940	0950-0941	0950-0942	0950-0943	0950-0944
XSR900 16-20	20 mm x 2,5 mm	0950-0940	0950-0941	0950-0942	0950-0943	0950-0944
SCR950 17-20	27 mm x 3 mm	0950-0955	0950-0956	0950-0957	0950-0958	0950-0959
FZ1 Fazer ABS 08-09	27 mm x 3 mm	0950-0955	0950-0956	0950-0957	0950-0958	0950-0959
FZS1000 Fazer 01-05	27 mm x 3 mm	0950-0955	0950-0956	0950-0957	0950-0958	0950-0959
MT01 (1670cc) 05-09	27 mm x 3 mm	0950-0955	0950-0956	0950-0957	0950-0958	0950-0959
MT-10 16-20	27 mm x 3 mm	0950-0955	0950-0956	0950-0957	0950-0958	0950-0959
YZF1000 R1	27 mm x 3 mm	0950-0955	0950-0956	0950-0957	0950-0958	0950-0959
YZF-R1 00-20	27 mm x 3 mm	0950-0955	0950-0956	0950-0957	0950-0958	0950-0959
YZF-R1 Big Bang 0914	27 mm x 3 mm	0950-0955	0950-0956	0950-0957	0950-0958	0950-0959
YZF-R1M 15-20	27 mm x 3 mm	0950-0955	0950-0956	0950-0957	0950-0958	0950-0959
YZF1000R Thunderace 96-03	27 mm x 3 mm	0950-0955	0950-0955	0950-0955	0950-0955	0950-0955
BT1100 Bulldog 01-05	27 mm x 3 mm	0950-0955	0950-0956	0950-0957	0950-0958	0950-0959
FJ1100 1200 86-96	27 mm x 3 mm	0950-0955	0950-0956	0950-0957	0950-0958	0950-0959
XV1100 Drag Star 98-05	27 mm x 3 mm	0950-0955	0950-0956	0950-0957	0950-0958	0950-0959
XT1200Z Super Tenere 10-20	27 mm x 3 mm	0950-0955	0950-0956	0950-0957	0950-0958	0950-0959
FJR1300 00-05	27 mm x 3 mm	0950-0955	0950-0956	0950-0957	0950-0958	0950-0959
FJR1300 AS 06-09	27 mm x 3 mm	0950-0955	0950-0956	0950-0957	0950-0958	0950-0959
FJR1300A 13-15	27 mm x 3 mm	0950-0955	0950-0956	0950-0957	0950-0958	0950-0959
XVS1300A Midnight Star 07-10	27 mm x 3 mm	0950-0955	0950-0956	0950-0957	0950-0958	0950-0959

DESCARGO DE RESPONSABILIDAD: CONSÚLTESE LA PÁGINA 4 PARA INFORMACIÓN IMPORTANTE RELATIVA A CUESTIONES DE GARANTÍA Y NORMATIVA DE CONTROL DE EMISIONES.

GILLES









0950-0740

TAPONES DE LLENADO DE ACEITE

- Mecanizado CNC, cuerpo principal de aluminio negro anodizado con inserciones plateadas, doradas, rojas y azules
- Logotipo marcado a láser
- A la venta por unidad

COMPATIBLE CON MODELO	TAMAÑO DE ROSCA	N.º ART.
APRILIA		
RSV 1000 (Mille) 98-03	M20x1,5	**0950-0740**
RSV 1000 R 03-04	M20x1,5	**0950-0740**
RSV 1000 R 05	M20x1,5	**0950-0740**
RSV 1000 R 06-09	M20x1,5	**0950-0740**
RSV 1000 R (Mille R) 99-03	M20x1,5	**0950-0740**
RSV 1000 R Factory 03-09	M20x1,5	**0950-0740**
RSV 1000 SP 99-01	M20x1,5	**0950-0740**
RSV 4 09-12	M25x1,5	**0950-0748**
RSV 4 ABS 13-14	M25x1,5	**0950-0748**
RSV TUONO 1000 02-05	M25x1,5	**0950-0748**
RSV TUONO 1000 R 06-11	M25x1,5	**0950-0748**
RSV4 APRC 11-14	M25x1,5	**0950-0748**
RSV4 RR / RF 15-18	M25x1,5	**0950-0748**
SL 750 Shiver / GT 09-16	M25x1,5	**0950-0748**
SMV 1200 Dorsoduro 11-	M20x1,5	**0950-0740**
SMV 750 Dorsuduro 07-	M25x1,5	**0950-0748**
Tuono V4 1100 RR / Factory 15-	M25x1,5	**0950-0748**
Tuono V4R 11-14	M25x1,5	**0950-0748**
Tuono V4R APRC 11-14	M25x1,5	**0950-0748**
BMW		
S 1000 R 13-	M24x2,0	**0950-0743**
S 1000 RR 09-	M24x2,0	**0950-0743**
S 1000 XR 15-19	M24x2,0	**0950-0743**
HP 4 12-15	M24x2,0	**0950-0743**
R 1200 GS 04-18	M34x1,5	**0950-0747**[1, 2]
R 1200 GS Adventure 04-16	M34x1,5	**0950-0747**[1, 2]
R 1200 R 06-18	M34x1,5	**0950-0747**[1, 2]
R 1200 R Classic 11-14	M34x1,5	**0950-0747**[1, 2]
R 1200 RT 05-	M34x1,5	**0950-0747**[1, 2]
R 1250 GS / Adventure 19-	M34x1,5	**0950-0747**[1, 2]
DUCATI		
1199 Panigale 12-14	M20x2,5	**0950-0742**
1199 Panigale S 12-14	M20x2,5	**0950-0742**
1299 Panigale 15-17	M20x2,5	**0950-0742**
1299 Panigale S 15-17	M20x2,5	**0950-0742**
848 08-	M20x2,5	**0950-0742**
848 EVO 12-	M20x2,5	**0950-0742**
899 Panigale 14-16	M20x2,5	**0950-0742**
959 Panigale 16-	M20x2,5	**0950-0742**
Diavel 11-	M20x2,5	**0950-0742**
Hypermotard 796 08-	M20x2,5	**0950-0742**
Monster 1200 14-16	M20x2,5	**0950-0742**
Monster 1200 R 16-	M20x2,5	**0950-0742**
Monster 696 08-	M20x2,5	**0950-0742**

COMPATIBLE CON MODELO	TAMAÑO DE ROSCA	N.º ART.
DUCATI (CONT.)		
Monster 796 10-	M20x2,5	**0950-0742**
Monster 821 / Dark / Stripe 14-	M20x2,5	**0950-0742**
Monster S2R 04-08	M20x2,5	**0950-0742**
Multistrada 1200 09-17	M20x2,5	**0950-0742**
Multistrada 1260 / S 18-	M20x2,5	**0950-0742**
Multistrada 950 / S 17-	M20x2,5	**0950-0742**
Panigale V4 / S 18-	M20x2,5	**0950-0742**
Panigale V4 R 19-	M20x2,5	**0950-0742**
Scrambler 15-	M20x2,5	**0950-0742**
Scrambler 1100 18-	M20x2,5	**0950-0742**
Scrambler 1100 Special 18-	M20x2,5	**0950-0742**
Scrambler 1100 Sport 18-	M20x2,5	**0950-0742**
Streetfighter 848 12-	M20x2,5	**0950-0742**
HONDA		
Monkey 125 18-	M20x2,5	**0950-0742**
CBR 250 R 11-	M20x2,5	**0950-0742**
CBR 300 R 15-	M20x2,5	**0950-0742**
CBR 500 R 13-	M20x2,5	**0950-0742**
CB 500 F / X 13-18	M20x2,5	**0950-0742**
CB 500 F 19-	M20x2,5	**0950-0742**
CB 500 X 19-	M20x1,5	**0950-0740**
CB 600 Hornet 98-	M20x2,5	**0950-0742**
CBF 600 04-	M20x2,5	**0950-0742**
CBR 600 91-94	M20x2,5	**0950-0742**
CBR 600 F4i 99-10	M20x2,5	**0950-0742**
CBR 600 F 95-98	M20x2,5	**0950-0742**
CBR 600 F 11-	M20x2,5	**0950-0742**
CBR 600 RR 03-16	M20x2,5	**0950-0742**
CB 650 F 14-18	M20x2,5	**0950-0742**
CB 650 R Neo Sports Café 19-	M20x2,5	**0950-0742**
CBR 650 F 14-18	M20x2,5	**0950-0742**
CBR 650 R 19-	M20x2,5	**0950-0742**
NC 700 D Integra 12-13	M20x2,5	**0950-0742**
NC 700 S/X 12-13	M20x2,5	**0950-0742**
NC 750 S/X 14-15	M20x2,5	**0950-0742**
NC 750 S/X 16-	M20x2,5	**0950-0742**
CB 900 Hornet 01-07	M20x2,5	**0950-0742**
CBR 900 92-95	M20x2,5	**0950-0742**
CBR 900 95-99	M20x2,5	**0950-0742**
CBR 900 RR / 929 00-02	M20x2,5	**0950-0742**
CBR 900 RR / 954 02-04	M20x2,5	**0950-0742**
CB 1000 R 18-	M20x2,5	**0950-0742**
CB 1000 R ABS 08-17	M20x2,5	**0950-0742**
CBF 1000 06-	M20x2,5	**0950-0742**

[1] Utilice junta de serie.
[2] Requiere herramienta BMW especial

DESCARGO DE RESPONSABILIDAD: CONSÚLTESE LA PÁGINA 4 PARA INFORMACIÓN IMPORTANTE RELATIVA A CUESTIONES DE GARANTÍA Y NORMATIVA DE CONTROL DE EMISIONES.

GILLES

TAPONES DE LLENADO DE ACEITE (CONT.)

COMPATIBLE CON MODELO	TAMAÑO DE ROSCA	N.º ART.
HONDA (CONT.)		
CBR 1000 94-99	M20x2,5	**0950-0742**
CBR 1000 RR 04-19	M20x2,5	**0950-0742**
CBR 1000 RR SP 13-16	M20x2,5	**0950-0742**
VTR 1000 F / Super Hawk 97-	M20x2,5	**0950-0742**
VTR 1000 SP1 00-02	M20x2,5	**0950-0742**
VTR 1000 SP2 / RC51 02-	M20x2,5	**0950-0742**
CB 1100 13-	M20x2,5	**0950-0742**
CBR 1100 XX 96-	M20x2,5	**0950-0742**
KAWASAKI		
Ninja 250R 09-12	M30x1,5	**0950-0746**
Ninja 300 13-17	M30x1,5	**0950-0746**
Ninja 400 18-	M20x2,5	**0950-0742**
ER-6f 05-16	M20x2,5	**0950-0742**
ER-6n 05-16	M20x2,5	**0950-0742**
ZX-6R 95-04	M30x1,5	**0950-0746**
ZX-6R 636 13-	M30x1,5	**0950-0746**
ZX-6RR 03-04	M30x1,5	**0950-0746**
Ninja 650 17-	M20x2,5	**0950-0742**
Z650 17-	M20x2,5	**0950-0742**
Z750 /S 04-06	M30x1,5	**0950-0746**
Z750 / ABS 07-12	M30x1,5	**0950-0746**
Z750 R 11-12	M30x1,5	**0950-0746**
Z800 13-16	M20x2,5	**0950-0742**
Z900 17-	M20x2,5	**0950-0742**
Z900RS / Z900RS Café 18-	M20x2,5	**0950-0742**
Versys 06-	M20x2,5	**0950-0742**
Versys 1000 12-16	M20x2,5	**0950-0742**
Z 1000 03-06	M30x1,5	**0950-0746**
Z 1000 / ABS 07-09	M30x1,5	**0950-0746**
Z 1000 / ABS 10-	M20x2,5	**0950-0742**
Z 1000 SX 11-13	M20x2,5	**0950-0742**
Z 1000 SX / Tourer 14-	M20x2,5	**0950-0742**
ZX-10R 04-	M30x1,5	**0950-0746**
ZX-12R 99-06	M30x1,5	**0950-0746**
ZRX 1100 96-00	M30x1,5	**0950-0746**
ZRX 1200 R 00-05	M30x1,5	**0950-0746**
ZZR 1400 / ZX-14R 06-15	M30x1,5	**0950-0746**
MV AGUSTA		
Brutale 675 12-16	M25x1,5	**0950-0748**
750 F4 1+1 99-08	M25x1,5	**0950-0748**
750 F4 Oro 99-08	M25x1,5	**0950-0748**
750 F4 S 99-08	M25x1,5	**0950-0748**
Brutale 800 13-16	M25x1,5	**0950-0748**
Brutale 800 RR 14-16	M25x1,5	**0950-0748**
Brutale 910 06-09	M25x1,5	**0950-0748**
F4 1000 10-14	M25x1,5	**0950-0748**
F4 1000 S / R 04-11	M25x1,5	**0950-0748**
SUZUKI		
GSF 600 Bandit 94-99	M20x1,5	**0950-0740**
GSF 600 Bandit 00-04	M20x1,5	**0950-0740**
GSX 600 F 97-	M20x1,5	**0950-0740**
GSR 600 06-	M20x1,5	**0950-0740**
GSX-R 600 96-00	M20x1,5	**0950-0740**
GSX-R 600 04-05	M20x1,5	**0950-0740**
GSX-R 600 01-03	M20x1,5	**0950-0740**
GSX-R 600 11-	M20x1,5	**0950-0740**
GSX-R 600 06-07	M20x1,5	**0950-0740**
GSX-R 600 08-10	M20x1,5	**0950-0740**
GSF 650 Bandit / S 05-06	M20x1,5	**0950-0740**
GSX 650F 08-	M20x1,5	**0950-0740**
SFV 650 Gladius 09-14	M20x1,5	**0950-0740**
SV 650 98-03	M20x1,5	**0950-0740**
SV 650 03-09	M20x1,5	**0950-0740**
SV 650 ABS 16-	M20x1,5	**0950-0740**
SV 650 X / X-Tracker 18-	M20x1,5	**0950-0740**
SV 650S 98-03	M20x1,5	**0950-0740**
SV 650S 03-09	M20x1,5	**0950-0740**
GSR 750 11-	M20x1,5	**0950-0740**
GSR 750 11-	M20x2,5	**0950-0741**
GSX 750 F 98-	M20x1,5	**0950-0740**
GSX-R 750 96-98	M20x1,5	**0950-0740**
GSX-R 750 99-00	M20x1,5	**0950-0740**
GSX-R 750 04-05	M20x1,5	**0950-0740**
GSX-R 750 00-03	M20x1,5	**0950-0740**
GSX-R 750 11-	M20x1,5	**0950-0740**

COMPATIBLE CON MODELO	TAMAÑO DE ROSCA	N.º ART.
SUZUKI (CONT.)		
GSX-R 750 06-07	M20x1,5	**0950-0740**
GSX-R 750 08-10	M20x1,5	**0950-0740**
GSX-S 750 17-	M20x1,5	**0950-0740**
GSX-R 1000 05-06	M20x1,5	**0950-0740**
GSX-R 1000 01-02	M20x1,5	**0950-0740**
GSX-R 1000 03-04	M20x1,5	**0950-0740**
GSX-R 1000 07-08	M20x1,5	**0950-0740**
GSX-R 1000 09-11	M20x1,5	**0950-0740**
GSX-R 1000 12-16	M20x1,5	**0950-0740**
GSX-R 1000 / R 17-	M20x1,5	**0950-0740**
GSX-S 1000 15-	M20x1,5	**0950-0740**
GSX-S 1000 F 15-	M20x1,5	**0950-0740**
SV 1000 S 03-07	M20x1,5	**0950-0740**
TL 1000 R 98-99	M20x1,5	**0950-0740**
TL 1000 S 97-	M20x1,5	**0950-0740**
Bandit 1250 A/S/SA 07-	M20x1,5	**0950-0740**
GSF 1200 Bandit 96-00	M20x1,5	**0950-0740**
GSF 1200 S Bandit 97-00	M20x1,5	**0950-0740**
GSF 1200/1200S Bandit 06	M20x1,5	**0950-0740**
GSX 1250 / F 10-	M20x1,5	**0950-0740**
GSX1300BK B-King 07-	M20x1,5	**0950-0740**
GSX1300BK B-King ABS 07-	M20x1,5	**0950-0740**
GSX1300R Hayabusa 98-12	M20x1,5	**0950-0740**
GSX1300R Hayabusa ABS 13-	M20x1,5	**0950-0740**
GSX 1400 01-	M20x1,5	**0950-0740**
TRIUMPH		
Daytona 675 06-	M20x2,5	**0950-0741**
Street Triple 08-16	M20x2,5	**0950-0742**
Street Triple R 09-16	M20x2,5	**0950-0742**
Tiger 1050 07-	M20x2,5	**0950-0741**
Tiger 800 11-	M20x2,5	**0950-0741**
Tiger 800XC 11-	M20x2,5	**0950-0741**
Tiger Explorer 12-	M20x2,5	**0950-0741**
Tiger Sport 1050 13-	M20x2,5	**0950-0741**
YAMAHA		
YZF250F 01-	M20x2,5	**0950-0742**
WR250F 02-	M20x2,5	**0950-0742**
WR450F 03-	M20x2,5	**0950-0742**
YZF426 02-03	M20x2,5	**0950-0742**
YZF450F 04-	M20x2,5	**0950-0742**
FZ6/Fazer 04-10	M27x3	**0950-0745**
FZ6/Fazer ABS 07-10	M27x3	**0950-0745**
XJ 6 / ABS 09-12	M27x3	**0950-0745**
XJ 6 Diversion / ABS 09-12	M27x3	**0950-0745**
XJ 6 Diversion / F / ABS 13-	M27x3	**0950-0745**
XJ 6 Diversion F / ABS 10-12	M27x3	**0950-0745**
FZS 600 Fazer 97-03	M27x3	**0950-0745**
MT-03 / MT-25 16-	M27x3	**0950-0745**
MT-07 / FZ-07 14-	M27x3	**0950-0745**
MT-07 Tracer / Tracer 700 16-19	M27x3	**0950-0745**
Ténéré 700 19-	M27x3	**0950-0745**
Tracer 700 20-	M27x3	**0950-0745**
XSR 700 15-	M27x3	**0950-0745**
MT-09 / FZ-09 13-	M20x2,5	**0950-0741**
MT-09 Street Ralley 13-16	M20x2,5	**0950-0741**
MT-09 Tracer / Tracer 900 / FJ-09 14-17	M20x2,5	**0950-0741**
Tracer 900 18-	M20x2,5	**0950-0741**
Tracer 900 GT 18-	M20x2,5	**0950-0741**
XSR 900 16-	M20x2,5	**0950-0741**
FZ1/Fazer 06-	M27x3	**0950-0745**
FZ1/Fazer ABS 06-	M27x3	**0950-0745**
MT-10 / FZ-10 16-	M27x3	**0950-0745**
MT-10 SP 17-	M27x3	**0950-0745**
FZS 1000 Fazer 00-06	M27x3	**0950-0745**
NIKEN / GT 18-	M20x2,5	**0950-0741**
YZF-R1 98-99	M27x3	**0950-0745**
YZF-R1 00-	M27x3	**0950-0745**
YZF-R1 SP	M27x3	**0950-0745**
YZF-R1M 15-	M27x3	**0950-0745**
YZF-R3	M27x3	**0950-0745**
YZF-R3 / R25	M27x3	**0950-0745**
YZF-R6 98-	M27x3	**0950-0745**

DESCARGO DE RESPONSABILIDAD: CONSÚLTESE LA PÁGINA 4 PARA INFORMACIÓN IMPORTANTE RELATIVA A CUESTIONES DE GARANTÍA Y NORMATIVA DE CONTROL DE EMISIONES.

PARTS EUROPE STREET 2021

PINGEL Since 1967

TAPONES ANODIZADOS BILLET DE LLENADO DE ACEITE

- Tapones de llenado de aceite ultra resistentes que no se romperán ni agrietarán como los tapones plásticos de serie
- Mecanizados en aluminio billet y acabado anodizado rojo
- Cuerpo moleteado para una fijación segura
- No requiere llave
- Junta tórica incluida con el tapón para brindar un sellado sin fugas

P-62100

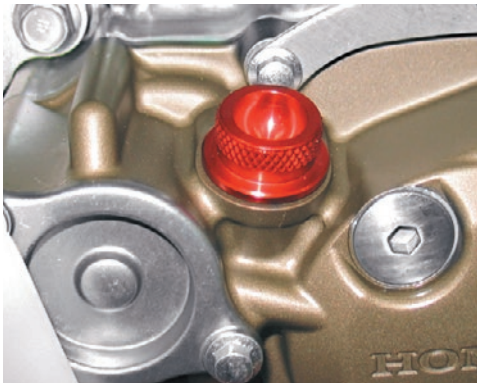

COMPATIBLE CON MODELO	N.º ART.
HONDA	
CBR600F4/F4i 99-06	**P-62100**
CBR600RR 03-19	**P-62100**
CBR900RR 98-99	**P-62100**
CBR1000RR 04-19	**P-62100**

COMPATIBLE CON MODELO	N.º ART.
KAWASAKI	
EX650R 06-15	**P-62100**
SUZUKI	
GSX-R600 06-19	**P-62300**
SV650 03-08	**P-62300**

COMPATIBLE CON MODELO	N.º ART.
SUZUKI (CONT.)	
GSX-R750 06-19	**P-62300**
GSX-R1000 06-19	**P-62300**
SV1000S 03-07	**P-62300**
GSX1300R Hayabusa 99-19	**P-62300**

BC

TAPÓN DE ACEITE

PARA TRIUMPH BONNEVILLE/T100 01-16, BONNEVILLE T120 16, BONNEVILLE MAC 09-15, SCRAMBLER 900 06-16, STREET TWIN 16, THRUXTON 900 04-16, THRUXTON 1200R 16

- Su diseño de perfil bajo facilita el mantenimiento regular en comparación con el tapón de aceite de serie
- Fabricados en acero inoxidable cepillado; se pueden quitar y poner con una llave Allen
- El tapón de cabeza hexagonal de aluminio billet dispone de orificios pretaladrados para hacer que el cableado de su tapón de aceite sea rápido y fácil; perfecto para aquellos que arden en deseos de sacar su motocicleta a la pista



DESCRIPCIÓN	N.º ART.
Tapón de llenado de aceite Allen fabricado en acero inoxidable	**0950-0859**



PSR

KITS TAPÓN LLENADO DE ACEITE

- Brinda un look de "moto de carreras de fábrica" y viene con un tapón de llenado anodizado
- Mecanizado CNC en aluminio de alta calidad
- La arandela de seguridad ya está conectada de forma segura a una pestaña de anclaje y el cable está cubierto con un tubo de silicona que no se derrite ni decolora
- Disponible en anodizado plateado, negro, gris plomizo o rojo



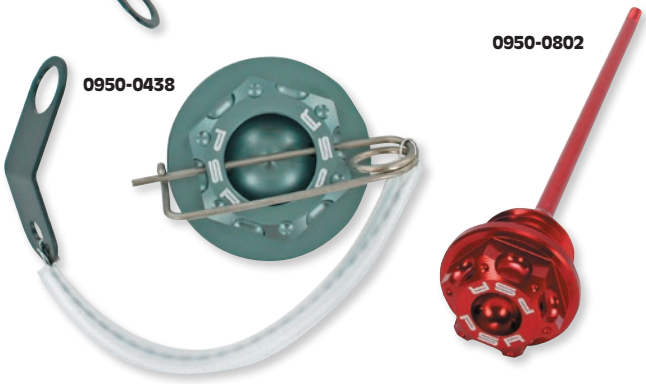

COMPATIBLE CON MODELO	TAMAÑOS	PLATEADO	NEGRO	GRIS PLOMIZO	ROJO
APRILIA					
RSV Mille/Tuono 98-11	M20 x 1.5	**0950-0421**	**0950-0422**	**0950-0423**	**0950-0454**
RSV4/RR/Tuono V4R 09-16	M25 x 1.5	**0950-0449**	**0950-0450**	**0950-0451**	-
BMW					
HP4 1000 11-15	M24 x 2.0	**0950-0430**	**0950-0431**	**0950-0432**	**0950-0457**
S1000R/RR/XR 10-20	M24 x 2.0	**0950-0430**	**0950-0431**	**0950-0432**	**0950-0457**

DESCARGO DE RESPONSABILIDAD: CONSÚLTESE LA PÁGINA 4 PARA INFORMACIÓN IMPORTANTE RELATIVA A CUESTIONES DE GARANTÍA Y NORMATIVA DE CONTROL DE EMISIONES.

Todos los nºs de artículo en **MAGENTA** son nuevos para 2021

PSR KITS TAPONES LLENADO DE ACEITE (CONT.)

COMPATIBLE CON MODELO	TAMAÑOS	PLATEADO	NEGRO	GRIS PLOMIZO	ROJO
DUCATI					
Monster 600/750/900 93-02	M22 x 1.5	**0950-0427**	**0950-0428**	**0950-0429**	**0950-0456**
Supersport 600/750/900 91-02	M22 x 1.5	**0950-0427**	**0950-0428**	**0950-0429**	**0950-0456**
Monster 620/750/1000 02-07	M22 x 1.5	**0950-0427**	**0950-0428**	**0950-0429**	**0950-0456**
Supersport 620/750/900/1000 97-07	M22 x 1.5	**0950-0427**	**0950-0428**	**0950-0429**	**0950-0456**
Monster 696 08-13	M20 x 2.5	**0950-0424**	**0950-0425**	**0950-0426**	**0950-0455**
748 95-02	M22 x 1.5	**0950-0427**	**0950-0428**	**0950-0429**	**0950-0456**
749 03-06	M22 x 1.5	**0950-0427**	**0950-0428**	**0950-0429**	**0950-0456**
749 Hypermotard 10-12	M22 x 1.5	**0950-0427**	**0950-0428**	**0950-0429**	**0950-0456**
750SS 91-02	M22 x 1.5	**0950-0427**	**0950-0428**	**0950-0429**	**0950-0456**
Monster 750 94-02	M22 x 1.5	**0950-0427**	**0950-0428**	**0950-0429**	**0950-0456**
Monster 796 11-13	M22 x 1.5	**0950-0427**	**0950-0428**	**0950-0429**	**0950-0456**
848/Evo 08-13	M20 x 2.5	**0950-0424**	**0950-0425**	**0950-0426**	**0950-0455**
848 Streetfighter 12-14	M20 x 2,5	**0950-0424**	**0950-0425**	**0950-0426**	**0950-0455**
851 89-92	M22 x 1.5	**0950-0427**	**0950-0428**	**0950-0429**	**0950-0456**
888 92-95	M22 x 1.5	**0950-0427**	**0950-0428**	**0950-0429**	**0950-0456**
MH900E 02	M22 x 1.5	**0950-0427**	**0950-0428**	**0950-0429**	**0950-0456**
SS900 00-02	M22 x 1.5	**0950-0427**	**0950-0428**	**0950-0429**	**0950-0456**
916 93-98	M22 x 1.5	**0950-0427**	**0950-0428**	**0950-0429**	**0950-0456**
Monster 900/S2R/S4R 944/916 06-08	M22 x 1.5	**0950-0427**	**0950-0428**	**0950-0429**	**0950-0456**
S4 916 01-02	M22 x 1.5	**0950-0427**	**0950-0428**	**0950-0429**	**0950-0456**
ST4 916 / ST2 944 97-03	M22 x 1.5	**0950-0427**	**0950-0428**	**0950-0429**	**0950-0456**
996/ST4S 996 99-05	M22 x 1.5	**0950-0427**	**0950-0428**	**0950-0429**	**0950-0456**
998/999 02-06	M22 x 1.5	**0950-0427**	**0950-0428**	**0950-0429**	**0950-0456**
Multistrada 1000/1100/1200 03-11	M22 x 1.5	**0950-0427**	**0950-0428**	**0950-0429**	**0950-0456**
Paul Smart 1000LE 06	M22 x 1.5	**0950-0427**	**0950-0428**	**0950-0429**	**0950-0456**
Sport 1000 06-07	M22 x 1.5	**0950-0427**	**0950-0428**	**0950-0429**	**0950-0456**
SS1000 03-06	M22 x 1.5	**0950-0427**	**0950-0428**	**0950-0429**	**0950-0456**
1098 07-09	M22 x 1.5	**0950-0427**	**0950-0428**	**0950-0429**	**0950-0456**
Street Fighter/S 1099 09-13	M22 x 1.5	**0950-0427**	**0950-0428**	**0950-0429**	**0950-0456**
Hypermotard 1100 08-11	M22 x 1.5	**0950-0427**	**0950-0428**	**0950-0429**	**0950-0456**
Monster 1100/ Monster 1100 EVO 09-13	M22 x 1.5	**0950-0427**	**0950-0428**	**0950-0429**	**0950-0456**
1198 09-11	M22 x 1.5	**0950-0427**	**0950-0428**	**0950-0429**	**0950-0456**
Daviel 11-16 (todos)	M20 x 2,5	**0950-0424**	**0950-0425**	**0950-0426**	**0950-0455**
1199 Panigale S 12-14	M20 x 2.5	**0950-0424**	**0950-0425**	**0950-0426**	**0950-0455**
Multistrada 1200 10-13	M20 x 2.5	**0950-0424**	**0950-0425**	**0950-0426**	**0950-0455**
HONDA					
Grom 125 14-20	M20 x 2,5	-	**0950-0571**[1]	-	**0950-0572**[1]
CBR250R 12-15	M20 x 2.5	**0950-0424**	**0950-0425**	**0950-0426**	**0950-0455**
CB300F/R 15-20	M20 x 2.5	**0950-0424**	**0950-0425**	**0950-0426**	**0950-0455**
CB500F/X/R 13-20	M20 x 2.5	**0950-0424**	**0950-0425**	**0950-0426**	**0950-0455**
CBR600F1 87-90	M20 x 2.5	**0950-0424**	**0950-0425**	**0950-0426**	**0950-0455**
CBR600F2/F3/F4/F4I 91-06	M20 x 2.5	**0950-0424**	**0950-0425**	**0950-0426**	**0950-0455**
CBR600RR 03-20	M20 x 2.5	**0950-0424**	**0950-0425**	**0950-0426**	**0950-0455**
CBR650F 14-18	M20 x 2.5	**0950-0800**[1]	**0950-0801**[1]	**0950-0803**[1]	**0950-0802**[1]
VFR750F 90-97	M24 X 3,0	-	**0950-0804**	-	-
VFR800 98-11	M24 X 3,0	-	**0950-0804**	-	-
CBR900RR 93-99	M20 x 2.5	**0950-0424**	**0950-0425**	**0950-0426**	**0950-0455**
CB919 02-07	M20 x 2.5	**0950-0424**	**0950-0425**	**0950-0426**	**0950-0455**
CBR929RR 00-01	M20 x 2.5	**0950-0424**	**0950-0425**	**0950-0426**	**0950-0455**
CBR954RR 02-03	M20 x 2.5	**0950-0424**	**0950-0425**	**0950-0426**	**0950-0455**
CB1000 91-97	M20 x 2.5	**0950-0424**	**0950-0425**	**0950-0426**	**0950-0455**
CB1000R 11-16	M20 x 2.5	**0950-0424**	**0950-0425**	**0950-0426**	**0950-0455**
CBR1000RR/S 04-19	M20 x 2.5	**0950-0424**	**0950-0425**	**0950-0426**	**0950-0455**
CRF1000L African Twin 16-20	M20 x 2.5	**0950-0424**	**0950-0425**	**0950-0426**	**0950-0455**
VTR 1000 SP1/SP2 00-06	M20 x 2.5	**0950-0424**	**0950-0425**	**0950-0426**	**0950-0455**
VTR1000 98-05	M20 x 2.5	**0950-0424**	**0950-0425**	**0950-0426**	**0950-0455**
CBR1100XX 97-03	M20 x 2.5	**0950-0424**	**0950-0425**	**0950-0426**	**0950-0455**
VFR1200F 10-11	M20 x 2.5	**0950-0424**	**0950-0425**	**0950-0426**	**0950-0455**
KAWASAKI					
Ninja 250R 08-12	M30 x 1.5	**0950-0436**	**0950-0437**	**0950-0438**	**0950-0460**
KLE300 Versys-X 17-20	M30 x 1.5	**0950-0436**	**0950-0437**	**0950-0438**	**0950-0460**
Ninja 300 13-17	M30 x 1.5	**0950-0436**	**0950-0437**	**0950-0438**	**0950-0460**
Ninja 400 18-20	M20 x 2.5	**0950-0424**	**0950-0425**	**0950-0426**	**0950-0455**
Z400 19-20	M20 x 2.5	**0950-0424**	**0950-0425**	**0950-0426**	**0950-0455**
Ninja EX500R 87-11	M30 x 1.5	**0950-0436**	**0950-0437**	**0950-0438**	**0950-0460**
ZX600C 88-96	M30 x 1.5	**0950-0436**	**0950-0437**	**0950-0438**	**0950-0460**
ZZR600 05-08	M30 x 1.5	**0950-0436**	**0950-0437**	**0950-0438**	**0950-0460**
ZX6D/6E 90-95	M30 x 1.5	**0950-0436**	**0950-0437**	**0950-0438**	**0950-0460**
ZX6R 95-02	M30 x 1.5	**0950-0436**	**0950-0437**	**0950-0438**	**0950-0460**
ZX6R/RR 03-20	M30 x 1.5	**0950-0436**	**0950-0437**	**0950-0438**	**0950-0460**
ER-6N/F 06-16	M20 x 2.5	**0950-0424**	**0950-0425**	**0950-0426**	**0950-0455**
Ninja EX650R/KLE650 Versys 06-20	M20 x 2.5	**0950-0424**	**0950-0425**	**0950-0426**	**0950-0455**
KLR650 07-18	M30 x 1.5	**0950-0436**	**0950-0437**	**0950-0438**	**0950-0460**
Vulcan 650S/Z650 15-20	M20 x 2.5	**0950-0424**	**0950-0425**	**0950-0426**	**0950-0455**

[1] El tapón tiene una varilla de nivel

KITS TAPONES LLENADO DE ACEITE continúa en la página siguiente.

DESCARGO DE RESPONSABILIDAD: CONSÚLTESE LA PÁGINA 4 PARA INFORMACIÓN IMPORTANTE RELATIVA A CUESTIONES DE GARANTÍA Y NORMATIVA DE CONTROL DE EMISIONES.

PSR KITS TAPONES LLENADO DE ACEITE (CONT.)

COMPATIBLE CON MODELO	TAMAÑOS	PLATEADO	NEGRO	GRIS PLOMIZO	ROJO
KAWASAKI (CONT.)					
ZR7/S 01-05	M30 x 1.5	0950-0436	0950-0437	0950-0438	0950-0460
ZX7R 91-03	M30 x 1.5	0950-0436	0950-0437	0950-0438	0950-0460
Z800 16	M20 x 2.5	0950-0424	0950-0425	0950-0426	0950-0455
Z900 17-20	M20 x 2.5	0950-0424	0950-0425	0950-0426	0950-0455
Z900RS 18-20	M20 x 2.5	0950-0424	0950-0425	0950-0426	0950-0455
ZX9R 94-03	M30 x 1.5	0950-0436	0950-0437	0950-0438	0950-0460
Ninja 1000/SX 11-20	M20 x 2.5	0950-0424	0950-0425	0950-0426	0950-0455
Z1000 03-08	M30 x 1.5	0950-0436	0950-0437	0950-0438	0950-0460
Z1000 10-16	M20 x 2.5	0950-0424	0950-0425	0950-0426	0950-0455
ZX10R 04-20	M30 x 1.5	0950-0436	0950-0437	0950-0438	0950-0460
ZRX1100 99-00	M30 x 1.5	0950-0436	0950-0437	0950-0438	0950-0460
ZX11C/D 90-01	M30 x 1.5	0950-0436	0950-0437	0950-0438	0950-0460
ZZR1100 90-01	M30 x 1.5	0950-0436	0950-0437	0950-0438	0950-0460
ZRX1200R 01-05	M30 x 1.5	0950-0436	0950-0437	0950-0438	0950-0460
ZX12R 00-05	M30 x 1.5	0950-0436	0950-0437	0950-0438	0950-0460
ZZR1200 02-05	M30 x 1.5	0950-0436	0950-0437	0950-0438	0950-0460
Concourse 14 86-20	M30 x 1.5	0950-0436	0950-0437	0950-0438	0950-0460
ZZR1400 06-20	M30 x 1.5	0950-0436	0950-0437	0950-0438	0950-0460
SUZUKI					
Burgman 400 02-12	M20 x 1.5	0950-0421	0950-0422	0950-0423	-
GSF600 Bandit 96-03	M20 x 1.5	0950-0421	0950-0422	0950-0423	-
GSX600 Katana 88-06	M20 x 1.5	0950-0421	0950-0422	0950-0423	-
GSX-R600 92-20	M20 x 1.5	0950-0421	0950-0422	0950-0423	-
RF600R 94-97	M20 x 1.5	0950-0421	0950-0422	0950-0423	-
Burgman 650 03-12	M20 x 1.5	0950-0421	0950-0422	0950-0423	-
GSX650F 08-09	M20 x 1.5	0950-0421	0950-0422	0950-0423	-
SV650 99-09, 17-18	M20 x 1.5	0950-0421	0950-0422	0950-0423	-
GSX750 Katana 87-07	M20 x 1.5	0950-0421	0950-0422	0950-0423	-
GSX-R750 85-20	M20 x 1.5	0950-0421	0950-0422	0950-0423	-
GSX-S750 15-19	M20 x 1.5	0950-0421	0950-0422	0950-0423	-
RF900 94-98	M20 x 1.5	0950-0421	0950-0422	0950-0423	-
GSX-R1000 01-20	M20 x 1.5	0950-0421	0950-0422	0950-0423	-
GSX-S1000 16-20	M20 x 1.5	0950-0421	0950-0422	0950-0423	-
SV1000 03-07	M20 x 1.5	0950-0421	0950-0422	0950-0423	-
TL1000S 97-03	M20 x 1.5	0950-0421	0950-0422	0950-0423	-
GSX1100 88-93	M20 x 1.5	0950-0421	0950-0422	0950-0423	-
GSX-R1100 89-98	M20 x 1.5	0950-0421	0950-0422	0950-0423	-
GSF1200 Bandit 96-05	M20 x 1.5	0950-0421	0950-0422	0950-0423	-
GSX1300R Hayabusa 99-20	M20 x 1.5	0950-0421	0950-0422	0950-0423	-
TRIUMPH					
Daytona 675/R 06-17	M20 x 2.5	0950-0424	0950-0425	0950-0426	0950-0455
Daytona Speed Triple 885/955 94-04	M20 x 2.5	0950-0424	0950-0425	0950-0426	0950-0455
Daytona Speed Triple 1050/R 05-13	M20 x 2.5	0950-0424	0950-0425	0950-0426	0950-0455
Sprint/ST/RS 93-13	M20 x 2.5	0950-0424	0950-0425	0950-0426	0950-0455
Tiger 800/885/955/1050 93-13	M20 x 2.5	0950-0424	0950-0425	0950-0426	0950-0455
Trident 900 92-98	M20 x 2.5	0950-0424	0950-0425	0950-0426	0950-0455
Trophy 900/1200 92-01	M20 x 2.5	0950-0424	0950-0425	0950-0426	0950-0455
YAMAHA					
MT-03 20	M27 x 3.0	0950-0433	0950-0434	0950-0435	0950-0459
YZF R3 15-20	M27 x 3.0	0950-0433	0950-0434	0950-0435	0950-0459
FZR400 86-94	M27 x 3.0	0950-0433	0950-0434	0950-0435	0950-0459
FZ6/R 04-09	M27 x 3.0	0950-0433	0950-0434	0950-0435	0950-0459
FZR600 89-99	M27 x 3.0	0950-0433	0950-0434	0950-0435	0950-0459
YZF-R6 99-20	M27 x 3.0	0950-0433	0950-0434	0950-0435	0950-0459
YZF-R6S 06-09	M27 x 3.0	0950-0433	0950-0434	0950-0435	0950-0459
XJ600 S/N Diversion 91-03	M27 x 3.0	0950-0433	0950-0434	0950-0435	0950-0459
YZF600R 95-07	M27 x 3.0	0950-0433	0950-0434	0950-0435	0950-0459
YZF750 93-96	M27 x 3.0	0950-0433	0950-0434	0950-0435	0950-0459
FZ 07 15-17	M27 x 3.0	0950-0433	0950-0434	0950-0435	0950-0459
MT-07 18-20	M27 x 3.0	0950-0433	0950-0434	0950-0435	0950-0459
XSR700 18-20	M27 x 3.0	0950-0433	0950-0434	0950-0435	0950-0459
FZ8 11-13	M27 x 3.0	0950-0433	0950-0434	0950-0435	0950-0459
FJ-09 15-17	M20 x 2.5	0950-0424	0950-0425	0950-0426	0950-0455
FZ-09 14-18	M20 x 2.5	0950-0424	0950-0425	0950-0426	0950-0455
MT-09 18-20	M20 x 2.5	0950-0424	0950-0425	0950-0426	0950-0455
Niken/GT 19-20	M20 x 2.5	0950-0424	0950-0425	0950-0426	0950-0455
Tracer 900/GT 19-20	M20 x 2.5	0950-0424	0950-0425	0950-0426	0950-0455
XSR900 16-20	M20 x 2.5	0950-0424	0950-0425	0950-0426	0950-0455
FZ1 01-15	M27 x 3.0	0950-0433	0950-0434	0950-0435	0950-0459
FZ-10 17	M27 x 3.0	0950-0433	0950-0434	0950-0435	0950-0459
FZR1000 90-96	M27 x 3.0	0950-0433	0950-0434	0950-0435	0950-0459
MT-10 18-20	M27 x 3.0	0950-0433	0950-0434	0950-0435	0950-0459
YZF1000R Thunderace 97	M27 x 3.0	0950-0433	0950-0434	0950-0435	0950-0459
YZF R1 98-20	M27 x 3.0	0950-0433	0950-0434	0950-0435	0950-0459
Super Tenere 12-18	M27 x 3.0	0950-0433	0950-0434	0950-0435	0950-0459
FJR1300 03-18	M27 x 3.0	0950-0433	0950-0434	0950-0435	0950-0459

DESCARGO DE RESPONSABILIDAD: CONSÚLTESE LA PÁGINA 4 PARA INFORMACIÓN IMPORTANTE RELATIVA A CUESTIONES DE GARANTÍA Y NORMATIVA DE CONTROL DE EMISIONES.

Joker MACHINE

TAPÓN LLENADO DE ACEITE

PARA TRIUMPH BONNEVILLE 02-16, SCRAMBLER 06-16 Y THRUXTON 04-16



- Dote al cárter de motor de su motocicleta de un look de competición refinado con uno de estos tapones de llenado de aceite atractivos
- Todos con mecanizado CNC en aluminio 6061-T6
- El diseño superfácil de manipular elimina la necesidad de usar una herramienta (o moneda) para inspeccionar o agregar aceite a su motor
- Los orificios en la manija permiten el paso del cableado de seguridad para aplicaciones de competición, y hacen que la pieza sea más ligera (sin mencionar el punto de ajuste para llave Allen a través de uno de los tres orificios)
- Disponible con un acabado anodizado negro; incluye junta tórica

DESCRIPCIÓN	N.º ART.
Tapones llenado de aceite	0710-0094

SHOW CHROME ACCESSORIES

TAPONES DE LLENADO DE ACEITE



0521-0211

- Los tapones cromados reemplazan a los tapones negros OEM
- Utilice la junta tórica OEM
- A la venta por unidad

COMPATIBLE CON MODELO	N.º ART.
HONDA	
GL1500C Valkyrie 97-02 (todos)	DS-310212

COMPATIBLE CON MODELO	N.º ART.
SUZUKI	
VL800 Intruder Volusia 01-04	0521-0211
C50 05-16	0521-0211



0920-0206



0920-0207



0920-0208



0920-0209



0920-0210



0920-0217

PB Pro-Bolt®

TORNILLOS MAGNÉTICOS DE ALUMINIO/TITANIO PARA CÁRTER

- Los tornillos de aluminio están fabricados con aluminio 7075T6 y son adecuados para reemplazar los tornillos de acero de grado 5 y grado 8
- Los tornillos magnéticos de titanio de aluminio para cárter están fabricados con aluminio grado aeronáutico 6AL-4V (grado 5) y son adecuados para reemplazar los tornillos de acero de grado 5 y grado 8
- Los tornillos magnéticos de titanio para cárter están muy pulidos, son un 40 por ciento más ligeros que los tornillos de acero originales y resistentes a la corrosión
- Los tornillos cuentan con un espárrago magnético de acero para atraer partículas extrañas metálicas y ayudar a proteger su motor
- Los tornillos están pretaladrados en las caras planas que permiten el uso de un alambre de seguridad, en caso necesario

APLICACIONES	TAMAÑOS	AZUL	NEGRO	GOLD	ROJO	PLATEADO	TITANIO
BMW							
HP4 12-14	M16 x 1,5 mm x 10 mm	-	-	-	-	-	0920-0219
S1000R 14-16	M16 x 1,5 mm x 10 mm	-	-	-	-	-	0920-0219
S1000RR 10-20	M16 x 1,5 mm x 10 mm	-	-	-	-	-	0920-0219
DUCATI							
Monster 996 S4R 03-06	M12 x 1,5 mm x 15 mm	0920-0206	0920-0207	0920-0208	0920-0209	0920-0210	0920-0216
HONDA							
CB600 Hornet FY-F6 98-06	M12 x 1,5 mm x 15 mm	0920-0206	0920-0207	0920-0208	0920-0209	0920-0210	0920-0216
CBR600FA 11-13	M12 x 1,5 mm x 15 mm	0920-0206	0920-0207	0920-0208	0920-0209	0920-0210	0920-0216
CBR600 FS1-FS2 01-02	M12 x 1,5 mm x 15 mm	0920-0206	0920-0207	0920-0208	0920-0209	0920-0210	0920-0216
CBR600 FX-FY 99-00	M12 x 1,5 mm x 15 mm	0920-0206	0920-0207	0920-0208	0920-0209	0920-0210	0920-0216
CBR600RR 03-12	M12 x 1,5 mm x 15 mm	0920-0206	0920-0207	0920-0208	0920-0209	0920-0210	0920-0216

TORNILLOS MAGNÉTICOS DE ALUMINIO/TITANIO PARA CÁRTER continúa en la siguiente página.

DESCARGO DE RESPONSABILIDAD: CONSÚLTESE LA PÁGINA 4 PARA INFORMACIÓN IMPORTANTE RELATIVA A CUESTIONES DE GARANTÍA Y NORMATIVA DE CONTROL DE EMISIONES.

PARTS EUROPE STREET 2021

TORNILLOS MAGNÉTICOS DE ALUMINIO/ TITANIO PARA CÁRTER (CONT.)

APLICACIONES	TAMAÑOS	AZUL	NEGRO	GOLD	ROJO	PLATEADO	TITANIO
HONDA (CONT.)							
NT650 VW-V1 Deauville 98-01	M14 x 1,5 mm x 15 mm	0920-0211	0920-0212	0920-0213	0920-0214	0920-0215	0920-0218[2]
VT750 DC Shadow 00-04	M14 x 1,5 mm x 15 mm	0920-0211	0920-0212	0920-0213	0920-0214	0920-0215	0920-0218[2]
VFR800 V-TEC 02-05	M12 x 1,5 mm x 15 mm	0920-0206	0920-0207	0920-0208	0920-0209	0920-0210	0920-0216
VFR800 FIW-FI1 97-01	M12 x 1,5 mm x 15 mm	0920-0206	0920-0207	0920-0208	0920-0209	0920-0210	0920-0216
CBR954RR2-RR3 Fireblade 02-03	M12 x 1,5 mm x 15 mm	0920-0206	0920-0207	0920-0208	0920-0209	0920-0210	0920-0216
CBR1000RR Fireblade 06-16	M12 x 1,5 mm x 15 mm	0920-0206	0920-0207	0920-0208	0920-0209	0920-0210	0920-0216
CBR1000RR-R Fireblade 20	M12 x 1,5 mm x 15 mm	0920-0206	0920-0207	0920-0208	0920-0209	0920-0210	0920-0216
VTR1000 F Firestorm 97-05	M12 x 1,5 mm x 15 mm	0920-0206	0920-0207	0920-0208	0920-0209	0920-0210	0920-0216
VTR1000 SP1 - RC51 00-01	M12 x 1,5 mm x 15 mm	0920-0206	0920-0207	0920-0208	0920-0209	0920-0210	0920-0216
VTR1000 SP2 - RC51 02-05	M12 x 1,5 mm x 15 mm	0920-0206	0920-0207	0920-0208	0920-0209	0920-0210	0920-0216
CBR1100XX Blackbird 97-05	M14 x 1,5 mm x 15 mm	0920-0211	0920-0212	0920-0213	0920-0214	0920-0215	0920-0218[2]
CB1300 03-08	M14 x 1,5 mm x 15 mm	0920-0211	0920-0212	0920-0213	0920-0214	0920-0215	0920-0218[2]
KAWASAKI							
Ninja 250R 08-12	M12 x 1,5 mm x 15 mm	0920-0206	0920-0207	0920-0208	0920-0209	0920-0210	0920-0216
ER6-N 09-11	M12 x 1,5 mm x 15 mm	0920-0206	0920-0207	0920-0208	0920-0209	0920-0210	0920-0216
ZX-6R AF-BF Ninja 09-12	M12 x 1,5 mm x 15 mm	0920-0206	0920-0207	0920-0208	0920-0209	0920-0210	0920-0216
ZX-6R P7-P8 Ninja 07-08	M12 x 1,5 mm x 15 mm	0920-0206	0920-0207	0920-0208	0920-0209	0920-0210	0920-0216
ZX-6R 636 13-18	M12 x 1,5 mm x 15 mm	0920-0206	0920-0207	0920-0208	0920-0209	0920-0210	0920-0216
ZX-6R 636 B1-B2 Ninja 03-04	M12 x 1,5 mm x 15 mm	0920-0206	0920-0207	0920-0208	0920-0209	0920-0210	0920-0216
ZX-6R 636 C1-C2 Ninja 05-06	M12 x 1,5 mm x 15 mm	0920-0206	0920-0207	0920-0208	0920-0209	0920-0210	0920-0216
Z750 07-09	M12 x 1,5 mm x 15 mm	0920-0206	0920-0207	0920-0208	0920-0209	0920-0210	0920-0216
Z1000 03-20	M12 x 1,5 mm x 15 mm	0920-0206	0920-0207	0920-0208	0920-0209	0920-0210	0920-0216
Z1000 SX 14-16	M12 x 1,5 mm x 15 mm	0920-0206	0920-0207	0920-0208	0920-0209	0920-0210	0920-0216
ZX-10R E8F-E9FA Ninja 08-09	M12 x 1,5 mm x 15 mm	0920-0206	0920-0207	0920-0208	0920-0209	0920-0210	0920-0216
ZX-10R SGF Ninja 16-20	M12 x 1,5 mm x 15 mm	0920-0206	0920-0207	0920-0208	0920-0209	0920-0210	0920-0216
ZZR1400 A6F-A7F-D8F-D9F 06-11	M12 x 1,5 mm x 15 mm	0920-0206	0920-0207	0920-0208	0920-0209	0920-0210	0920-0216
SUZUKI							
GS500E 98-02	M14 x 1,25 mm x 12 mm	-	-	-	-	-	0920-0217
GSF600 Bandit 00-04	M14 x 1,25 mm x 12 mm	-	-	-	-	-	0920-0217
GSX-R600 K1-K3 01-03	M14 x 1,25 mm x 12 mm	-	-	-	-	-	0920-0217
GSX-R600 K4-K5 04-05	M14 x 1,25 mm x 12 mm	-	-	-	-	-	0920-0217
GSX-R600 K6-K7 06-07	M14 x 1,25 mm x 12 mm	-	-	-	-	-	0920-0217
GSX-R600 K8-L0 08-10	M14 x 1,25 mm x 12 mm	-	-	-	-	-	0920-0217
GSX-R600 L1-L6 11-16	M14 x 1,25 mm x 12 mm	-	-	-	-	-	0920-0217
GSF650 Bandit 05-06	M14 x 1,25 mm x 12 mm	-	-	-	-	-	0920-0217
GSF650 SA Bandit 07-10	M14 x 1,25 mm x 12 mm	-	-	-	-	-	0920-0217
GSX-R750 K4-K5 04-05	M14 x 1,25 mm x 12 mm	-	-	-	-	-	0920-0217
GSX-R750 K6-K7 06-07	M14 x 1,25 mm x 12 mm	-	-	-	-	-	0920-0217
GSX-R750 K8-L0 08-10	M14 x 1,25 mm x 12 mm	-	-	-	-	-	0920-0217
GSX-R750 L1-L6 11-20	M14 x 1,25 mm x 12 mm	-	-	-	-	-	0920-0217
GSX-R750 Y-K3 00-03	M14 x 1,25 mm x 12 mm	-	-	-	-	-	0920-0217
DL1000 V-Strom 02-09	M14 x 1,25 mm x 12 mm	-	-	-	-	-	0920-0217
GSX-R1000 17-20	M14 x 1,5 mm x 15 mm	0920-0211	0920-0212	0920-0213	0920-0214	0920-0215	0920-0217[1]
GSX-R1000 K1-K2 01-02	M14 x 1,25 mm x 12 mm	-	-	-	-	-	0920-0217
GSX-R1000 K3-K4 03-04	M14 x 1,25 mm x 12 mm	-	-	-	-	-	0920-0217
GSX-R1000 K5-K6 05-06	M14 x 1,25 mm x 12 mm	-	-	-	-	-	0920-0217
GSX-R1000 K7-K8 07-08	M14 x 1,25 mm x 12 mm	-	-	-	-	-	0920-0217
SV1000 03-04	M14 x 1,25 mm x 12 mm	-	-	-	-	-	0920-0217
SV1000S 03-04	M14 x 1,25 mm x 12 mm	-	-	-	-	-	0920-0217
TL1000R 98-03	M14 x 1,25 mm x 12 mm	-	-	-	-	-	0920-0217
GSF1200S Bandit 01-05	M14 x 1,25 mm x 12 mm	-	-	-	-	-	0920-0217
GSX1300BK B-King 07-12	M14 x 1,25 mm x 12 mm	-	-	-	-	-	0920-0217
GSX1300R Hayabusa 99-07	M14 x 1,25 mm x 12 mm	-	-	-	-	-	0920-0217
GSX1400 01-07	M14 x 1,25 mm x 12 mm	-	-	-		-	0920-0217
TRIUMPH							
Daytona 675 06-14	M14 x 1,5 mm x 15 mm	0920-0211	0920-0212	0920-0213	0920-0214	0920-0215	0920-0218[2]
Daytona 675R 11-14	M14 x 1,5 mm x 15 mm	0920-0211	0920-0212	0920-0213	0920-0214	0920-0215	0920-0218[2]
Tiger 800 11-14	M14 x 1,5 mm x 15 mm	0920-0211	0920-0212	0920-0213	0920-0214	0920-0215	0920-0218[2]
Thruxton 865cc 04-07	M14 x 1,5 mm x 15 mm	0920-0211	0920-0212	0920-0213	0920-0214	0920-0215	0920-0218[2]
Speed Triple R 12-15	M14 x 1,5 mm x 15 mm	0920-0211	0920-0212	0920-0213	0920-0214	0920-0215	0920-0218[2]
YAMAHA							
FZ6 Fazer 04-06	M14 x 1,5 mm x 15 mm	0920-0211	0920-0212	0920-0213	0920-0214	0920-0215	0920-0218[2]
FZ6 Fazer S2 07-15	M14 x 1,5 mm x 15 mm	0920-0211	0920-0212	0920-0213	0920-0214	0920-0215	0920-0218[2]
YZF-R6 99-16	M14 x 1,5 mm x 15 mm	0920-0211	0920-0212	0920-0213	0920-0214	0920-0215	0920-0218[2]
YZF600R Thundercat 96-07	M14 x 1,5 mm x 15 mm	0920-0211	0920-0212	0920-0213	0920-0214	0920-0215	0920-0218[2]
MT-07 18-20	M14 x 1,5 mm x 15 mm	0920-0211	0920-0212	0920-0213	0920-0214	0920-0215	0920-0218[2]
FZ1 Fazer 06-10	M14 x 1,5 mm x 15 mm	0920-0211	0920-0212	0920-0213	0920-0214	0920-0215	0920-0218[2]
FZ1 Fazer ABS 08-09	M14 x 1,5 mm x 15 mm	0920-0211	0920-0212	0920-0213	0920-0214	0920-0215	0920-0218[2]
FZS1000 Fazer 01-05	M14 x 1,5 mm x 15 mm	0920-0211	0920-0212	0920-0213	0920-0214	0920-0215	0920-0218[2]
YZF-R1 00-08, 15-20	M14 x 1,5 mm x 15 mm	0920-0211	0920-0212	0920-0213	0920-0214	0920-0215	0920-0218[2]
YZF1000 R1 98-99	M14 x 1,5 mm x 15 mm	0920-0211	0920-0212	0920-0213	0920-0214	0920-0215	0920-0218[2]
V-Max 1200 91-06	M14 x 1,5 mm x 15 mm	0920-0211	0920-0212	0920-0213	0920-0214	0920-0215	0920-0218[2]
FJR1300 AS 06-09	M14 x 1,5 mm x 15 mm	0920-0211	0920-0212	0920-0213	0920-0214	0920-0215	0920-0218[2]

[1] M14 x 1.25 mm x 12 mm.
[2] M14 x 1.5 mm x 12 mm.

DESCARGO DE RESPONSABILIDAD: CONSÚLTESE LA PÁGINA 4 PARA INFORMACIÓN IMPORTANTE RELATIVA A CUESTIONES DE GARANTÍA Y NORMATIVA DE CONTROL DE EMISIONES.

PSR

TAPÓN DE VACIADO CON IMÁN

- Imán incrustado que ayuda a mantener el tapón en su lugar
- Orificios pretaladrados facilitan la instalación del cable de seguridad
- Disponibles en anodizado negro, rojo o azul



0920-0107



0920-0108



0920-0109

COMPATIBLE CON MODELO	NEGRO	ROJO	AZUL
HONDA			
Grom/Z125 Monkey 14-15, 17-20	0920-0107	0920-0108	0920-0109
CBR250R 11-13	0920-0107	0920-0108	0920-0109
CB300F 15-18	0920-0107	0920-0108	0920-0109
CB300R 19-20	0920-0107	0920-0108	0920-0109
CBR300R 15-20	0920-0107	0920-0108	0920-0109
CMX300 Rebel 17-20	0920-0107	0920-0108	0920-0109
CB500F/X/R 13-20	0920-0107	0920-0108	0920-0109
CMX500 Rebel 17-20	0920-0107	0920-0108	0920-0109
CBR600F2/F3 91-98	0920-0107	0920-0108	0920-0109
CBR600F4/F4I 99-06	0920-0107	0920-0108	0920-0109
CBR600RR 03-20	0920-0107	0920-0108	0920-0109
CBR650F/R 14-20	0920-0107	0920-0108	0920-0109
CTX700 14-18	0920-0107	0920-0108	0920-0109
NC700/X/XD 12-16	0920-0107	0920-0108	0920-0109
NC750X 18-20	0920-0107	0920-0108	0920-0109
VFR750 90-97	0920-0107	0920-0108	0920-0109
VFR800 02-12	0920-0107	0920-0108	0920-0109
CBR900/929/954RR 93-03	0920-0107	0920-0108	0920-0109
CB1000R 11-19	0920-0107	0920-0108	0920-0109
CBR100RR/S 04-19	0920-0107	0920-0108	0920-0109
CRF1000 Africa Twin 16-20	0920-0107	0920-0108	0920-0109
VTR 1000 SP1/SP2 00-06	0920-0107	0920-0108	0920-0109
RC213V-S 16	0920-0107	0920-0108	0920-0109
KAWASAKI			
Z125 Pro 17-20	0920-0107	0920-0108	0920-0109
Ninja EX250R 08-12	0920-0107	0920-0108	0920-0109
Ninja 300 13-17	0920-0107	0920-0108	0920-0109
KLE300 Versys-X 18-20	0920-0107	0920-0108	0920-0109
Ninja 400/Z400 18-20	0920-0107	0920-0108	0920-0109
ZX6/R/RR 95-20	0920-0107	0920-0108	0920-0109
ER-6N/F 09-16	0920-0107	0920-0108	0920-0109
Ninja EX650R 09-20	0920-0107	0920-0108	0920-0109
KLE650 Versys 09-20	0920-0107	0920-0108	0920-0109
KLR650 06-18	0920-0107	0920-0108	0920-0109
Vulcan S 650 15-20	0920-0107	0920-0108	0920-0109
Z650 17-20	0920-0107	0920-0108	0920-0109
ZX7R 91-03	0920-0107	0920-0108	0920-0109
Z800 16	0920-0107	0920-0108	0920-0109
Vulcan 900 11-18	0920-0107	0920-0108	0920-0109
Z900/RS 17-20	0920-0107	0920-0108	0920-0109
ZX9/R 94-03	0920-0107	0920-0108	0920-0109
Ninja 1000/SX 11-20	0920-0107	0920-0108	0920-0109

COMPATIBLE CON MODELO	NEGRO	ROJO	AZUL
KAWASAKI (CONT.)			
Versys 1000 15-19	0920-0107	0920-0108	0920-0109
Z1000 03-16	0920-0107	0920-0108	0920-0109
ZX10R 04-20	0920-0107	0920-0108	0920-0109
ZX12R 00-05	0920-0107	0920-0108	0920-0109
Concours14 08-20	0920-0107	0920-0108	0920-0109
ZX14R 06-20	0920-0107	0920-0108	0920-0109
SUZUKI			
AN400/650 Burgman 03-16	0920-0113	-	0920-0114
GSX-R600 97-20	0920-0113	-	0920-0114
DR650 96-09	0920-0113	-	0920-0114
GSX650F 08-10	0920-0113	-	0920-0114
SV650 99-17	0920-0113	-	0920-0114
GSX-R750 98-20	0920-0113	-	0920-0114
GSX-S750 15-19	0920-0113	-	0920-0114
DL1000 V-Strom 02-18	0920-0113	-	0920-0114
GSX-R1000 01-19	0920-0113	-	0920-0114
GSX-S1000 16-19	0920-0113	-	0920-0114
GSF1250S Bandit 07-09	0920-0113	-	0920-0114
GSX1250F/SA 11-14, 16	0920-0113	-	0920-0114
GSX1300R Hayabusa 99-20	0920-0113	-	0920-0114
VL1500 13-17	0920-0113	-	0920-0114
VLR 1800/T 08-15	0920-0113	-	0920-0114
VZR1800 13-17	0920-0113	-	0920-0114
YAMAHA			
MT-03 18-20	0920-0107	0920-0108	0920-0109
YZF-R3 15-20	0920-0107	0920-0108	0920-0109
FZ6/R 04-16	0920-0115	-	0920-0116
YZF-R6/S 99-20	0920-0115	-	0920-0116
FZ-07/MT-07 15-20	0920-0115	-	0920-0116
XRS700 18-20	0920-0115	-	0920-0116
FZ8 11-13	0920-0115	-	0920-0116
FZ-09/MT-09 14-15, 18-20	0920-0115	-	0920-0116
Niken 900/GT 19-20	0920-0115	-	0920-0116
Tracer 900 19-20	0920-0115	-	0920-0116
XRS900 16-20	0920-0115	-	0920-0116
XVS950 Bolt/R-Spec 13-20	0920-0115	-	0920-0116
FZ1 01-15	0920-0115	-	0920-0116
FZ-10/MT-10 17-20	0920-0115	-	0920-0116
YZF-R1 99-20	0920-0115	-	0920-0116
Super Tenere 12-20	0920-0115	-	0920-0116
FJR1300 03-20	0920-0115	-	0920-0116
V-max 09-20	0920-0115	-	0920-0116

SHOW CHROME ACCESSORIES

TAPONES DE VACIADO MAGNÉTICOS

- Le permite inspeccionar el tapón en busca de metales ferrosos en su aceite, lo que puede ser un indicador de un problema potencial

0920-0184



COMPATIBLE CON MODELO	TAMAÑOS	N.º ART.
CAN-AM		
Spyder 14-21	M14-1.5	0920-0184
HONDA		
GL1800 Gold Wing 88-17	M14-1.5	0920-0185
GL1800 Gold Wing 18-21	M12-1.5	0920-0186
YAMAHA		
XVZ1300 Royal Star Venture 99-06	M14-1.5	0920-0185

SHOW CHROME ACCESSORIES

VARILLA DE NIVEL DE ACEITE CON TAPÓN

- Varilla de nivel cromada con tapón
- Sustituir el tapón de plástico y la varilla de nivel OEM
- Utilice la junta tórica OEM existente



COMPATIBLE CON MODELO	N.º ART.
HONDA	
VT1300CR/CS/CT Sabre/Stateline/Interstate 10-17	0710-0026
VTX1300C/R/S/T 03-08	0710-0026
VTX1300CX Fury 10-17	0710-0026

PINGEL Since 1967

VARILLA DE NIVEL DE ACEITE PERSONALIZADA

PARA VICTORY 98-17 (TODOS)

- Adorne el lado derecho de su Victory con esta varilla de nivel personalizada de aluminio billet altamente pulida
- Reemplaza fácilmente la original; utilice la junta tórica para su instalación



DESCRIPCIÓN	N.º ART.
Varilla de nivel de aceite Custom	0950-0453

DESCARGO DE RESPONSABILIDAD: CONSÚLTESE LA PÁGINA 4 PARA INFORMACIÓN IMPORTANTE RELATIVA A CUESTIONES DE GARANTÍA Y NORMATIVA DE CONTROL DE EMISIONES.

PARTS EUROPE STREET 2021

Todos los nºs de artículo en MAGENTA son nuevos para 2021


HF145


0712-0213


HF163


HF303



0712-0437


HF155


HF123


HF126


HF137


HF144

HIFLOFILTRO®

FILTROS DE ACEITE HIFLOFILTRO®

FILTRO ESTÁNDAR

- La fábrica original Hiflofiltro® fue fundada en 1955 y ha estado fabricando filtros para la industria OEM de motores desde 1963
- Con la experiencia de más de cinco décadas, la investigación constante y el desarrollo, y con instalaciones de fabricación completamente modernas, Hiflofiltro ofrece algunos de los filtros de la mejor calidad en el mundo
- Con homologación TÜV y producción controlada para garantizar una calidad OEM o superior
- Construidos con los mejores materiales disponibles
- Uno de los rangos de cobertura de posventa más extensos

FILTROS DE COMPETICIÓN

- Carcasa de acero de gran resistencia con una tuerca hexagonal de 17 mm soldada para instalar y desmontar de manera más fácil
- Tuerca perforada que permite el bloqueo con alambre para el uso en competición
- Medio de tres fibras de alto rendimiento para filtración óptima y flujo de aceite consistente
- Válvula de alivio de goma de primera calidad para un sellado al 100%
- Compatible con todos los tipos de aceite

COMPATIBLE CON MODELO	N.º ART.	N.º ART. FILTRO DE COMPETICIÓN
APRILIA		
125 RS4 11-16	**0712-0212**	-
350 ETX 85-87	**HF151**	-
350 ETX Tuareg Wind 88-90	**HF151**	-
450 SXV 06-15	**0712-0212**	-
550 SXV 06-15	**0712-0212**	-
600 ETX/Pegaso/Tuareg 85-93	**HF151**	-
6.5 Stark (todos)	**HF151**	-
6.5 Moto 95-01	**HF151**	-
650 Pegaso 93-99	**HF151**	-
650 Pegaso 97-04	**HF151**	-
650 Pegaso i.e. 01-04	**HF151**	-
650 Pegaso Cube 00	**HF151**	-
650 Pegaso Strada/Trail 05-08	**HF145**	-
650 Pegaso i.e. Tuscany Tibet Raid 04	**HF151**	-
660 Pegaso Street/Trail/ Factory 05-10	**HF145**	-
SL 750 Shiver/ABS 07-16	**0712-0303**	-
SL 750 Shiver GT/ABS 09-15	**0712-0303**	-
SMV 750 Dorsoduro/ ABS 08-16	**0712-0303**	-
SMV 750 Dorsoduro Factory/ ABS 10-15	**0712-0303**	-
850 Mana/ABS 07-16	**0712-0303**	-
850 Mana GT/ABS 09-15	**0712-0303**	-
1000cc 04-10 (Filtro largo de Aprilia para utilizar con tapa del filtro extendido)	**0712-0213**	-
ETV1000 Caponord 01-08	**HF152**	-
ETV1000 Caponord Rally Raid 04	**HF152**	-
RSV Mille 99-04	**HF152**	-
RSV Mille SP 00-01	**HF152**	-
SL1000 Falco 00-06	**HF152**	-
RST1000 Futura 01-06	**HF152**	-
RSV1000R Factory 05-10	**HF152**	-
RSV Mille R Nera 04-08	**HF152**	-
RSV1000 Tuono 1000 04-10	**HF152**	-
RSV4 R/Factory 09-14	**HF138**	**0712-0433**
RSV4 RAPRC Factory ABS 11-14	**HF138**	**0712-0433**
RSV4 RAPRC Factory SE 11-14	**HF138**	**0712-0433**
RSV4 RF 15-18	**HF138**	**0712-0433**
RSV4 RR 15-16	**HF138**	**0712-0433**
Tuono Fighter 03-04	**HF152**	-
RSV4 V4R Tuono 11-13	**HF138**	**0712-0433**
RSV4 V4R Tuono APRC 12-13	**HF138**	**0712-0433**
RSV4 V4R Tuono APRC ABS 14	**HF138**	**0712-0433**
1100 VR4 Tuono RR 15-16	**HF138**	**0712-0433**
1100 VR4 Tuono Factory 15-16	**HF138**	**0712-0433**

COMPATIBLE CON MODELO	N.º ART.	N.º ART. FILTRO DE COMPETICIÓN
APRILIA (CONT.)		
Tuono Racing 04	**HF152**	-
1200 Caponord 13-16, 1200 Caponord 15-16	**0712-0303**	-
1200 Dorsoduro/ABS 11-15	**0712-0303**	-
1200 Dorsoduro ABS ATC 14-16	**0712-0303**	-
BAJAJ		
100 Boxer (todos)	**0712-0529**	-
115 Caliber (todos)	**0712-0529**	-
130 Boxer (todos)	**0712-0529**	-
135 Pulsar (todos)	**0712-0529**	-
BENELLI		
350 Zanzero 12-15	**0712-0117**	-
899 TNT 08-15	**0712-0211**	-
900 Tornado 01-12	**0712-0211**	-
1130 Cafe Racer 05-11	**0712-0211**	-
1130 Titanium 05-15	**0712-0211**	-
1130 TNT 04-08	**0712-0211**	-
1130 TNT Sport/Evo/ Cafe Racer 04-15	**0712-0211**	-
1130 Tornado TRE 06-15	**0712-0211**	-
1130 TRE K 06-15	**0712-0211**	-
1130 TRE K Amazonas 07-15	**0712-0211**	-
BETAMOTOR		
125RR Enduro/Motard 10-19	**HF141**	-
125RR Enduro R 19	**HF141**	-
350 Euro 07-14	**HF136**	-
350 Jonathan 01-12	**HF136**	-
350 M4 4T 06-12	**HF136**	-
350 Motard 4.0 03-16	**HF136**	-
BIMOTA		
750 DB1/S/SR 85-89	**HF153**	-
851 Tesi 1D 90-91	**HF153**	-
900 DB2 92-98, DB3 95-99, DB4 99-02	**HF153**	-
900 Tesi 1D 92-96	**HF153**	-
1000 BB2 12-13	-	**0712-0502**
1000 BB3 14-15	-	**0712-0502**
1000 DB5 S/R 05-15	**HF153**	-
1000 DB6 Delirio 06-15	**HF153**	-
1000 Tesi 3D/Naked 07-15	**HF153**	-
1078 DB10 Bitmotard 11-15	**HF153**	-
1078 RE 11-15	**HF153**	-
1078 DBX 12-15	**HF153**	-
1078 DB7 08-14	**HF153**	-
1100 SB6/R 94-99	**HF153**	-
1198 DB8 12-15	**HF153**	-
1198 DB9 Brivido 11-15	**HF153**	-
1198 DB11/VLX 12-14	**HF153**	-
1200 DB12 Tourist 12-14	**HF153**	-

COMPATIBLE CON MODELO	N.º ART.	N.º ART. FILTRO DE COMPETICIÓN
BMW		
R45 78-80	**HF161**	-
R50/5 69-73	**HF161**	-
R60 69-84 (todos)	**HF161**	-
R65 78-88	**HF161**	-
R65 LS 80-82	**HF161**	-
F650 CS 02-05	**HF151**	-
F650 Funduro 93-00	**HF151**	-
F650 GS 00-07	**HF151**	-
F650 GS 08-12	**0712-0298**	**0712-0502**
F650 GS Dakar 01-07	**HF151**	-
F650 ST Strada 97-00	**HF151**	-
G650 GS 09-11	**HF151**	-
G650 Xchallenge 07-08	**HF151**	-
G650 Xcountry 07-08	**HF151**	-
G650 Xmoto 07-08	**HF151**	-
F700 GS 13-16	**0712-0298**	**0712-0502**
K75 87-97	**HF163**	-
K75 RT 90-97	**HF163**	-
K75 S 86-97	**HF163**	-
K75C 85-88	**HF163**	-
R75 (todos)	**HF161**	-
R80 84-94	**HF161**	-
R80 GS 80-95	**HF161**	-
R80 R 93-95	**HF161**	-
R80 RT 84-95	**HF161**	-
R80 ST 82-90	**HF161**	-
F800 GS 07-17	**0712-0298**	**0712-0502**
F800 R 10-17	**0712-0298**	**0712-0502**
F800 S/ST 06-10	**0712-0299**	-
R850 C 99-00	**HF163**	-
R850 C Avantgarde 01	**HF163**	-
R850 C Classic 01	**HF163**	-
R850 GS Boxer 99	**HF163**	-
R850 R 00-06	**HF163**	-
R850 R Boxer 99	**HF163**	-
R850 R Classic 02-04	**HF163**	-
R850 RT 99	**HF163**	-
R90 73-76 (todos)	**HF161**	-
R100 GS 87-94	**HF161**	-
K100 83-94	**HF163**	-
R100 (sin radiador de aceite) 73-96	**HF161**	-
K 1 89-94	**HF163**	-
S1000 RR 10-17	**0712-0298**	**0712-0502**
S1000 R 13-17	**0712-0298**	**0712-0502**
S1000 XR 15-17	**0712-0298**	**0712-0502**
HP4 1000 13-16	**0712-0298**	**0712-0502**
K1100 LT 92-99	**HF163**	-
R1100 GS 93-99	**HF163**	-
R1100 R 95-01	**HF163**	-
R1100 RS 93-01	**HF163**	-

DESCARGO DE RESPONSABILIDAD: CONSÚLTESE LA PÁGINA 4 PARA INFORMACIÓN IMPORTANTE RELATIVA A CUESTIONES DE GARANTÍA Y NORMATIVA DE CONTROL DE EMISIONES.

Todos los nºs de artículo en **MAGENTA** son nuevos para 2021

HIFLOFILTRO® FILTROS DE ACEITE HIFLOFILTRO® (CONT.)

COMPATIBLE CON MODELO	N.º ART.	N.º ART. FILTRO DE COMPETICIÓN
BMW (CONT.)		
R1100 RT 99-01	**HF163**	-
R1100 S 99-05	**HF163**	-
R1150 GS 99-05	**HF163**	-
R1150 GS Adventure 02-05	**HF163**	-
R1150 R 01-06	**HF163**	-
R1150 R Rockster 04-05	**HF163**	-
R1150 R Rockster Edition 80 04	**HF163**	-
R1150 RS/RT/SE 02-05	**HF163**	-
K1200 C 99	**HF163**	-
K1200 GT 04	**HF163**	-
K1200 GT 05-08	**0712-0298**	**0712-0502**
K1200 LT 99-08	**HF163**	-
K1200 R 05-08	**0712-0298**	**0712-0502**
K1200 RS 97-04	**HF163**	-
K1200 RS/SE 05	**0712-0298**	**0712-0502**
K1200 S 05-08	**0712-0298**	**0712-0502**
R1200 C 99-05	**HF163**	-
R1200 CL 03-05	**HF163**	-
R nineT/Scrambler/Pure/ Racer/Urbon GS 14-17	**0712-0083**	-
R1200 GS 04-13	**0712-0083**	-
R1200 GS HP2 05-08	**0712-0083**	-
R1200 GS 04-12	**0712-0083**	-
R1200 GS Adventure 10-13	**0712-0083**	-
R1200 GS LC 13-17	**0712-0298**	**0712-0502**
R1200 GS Adventure 15-16	**0712-0298**	**0712-0502**
R1200 GS 14	**0712-0298**	**0712-0502**
R1200 HP2 Megamoto 07-08	**0712-0083**	-
R1200 HP2 Sport 08-10	**0712-0083**	-
R1200 R 07-14	**0712-0083**	-
R1200 R LC 14-17	**0712-0298**	**0712-0502**
R1200 RT 05-14	**0712-0083**	-
R1200 RT LC 13-17	**0712-0298**	**0712-0502**
R1200 RT SE 10-12	**0712-0083**	-
R1200 S 06-09	**0712-0083**	-
R1200 ST 05-08	**0712-0083**	-
R1250GS/GS Adventure 19	**0712-0298**	-
R1250R/RS/RT 19	**0712-0298**	-
K1300 GT 09-10	**0712-0298**	**0712-0502**
K1300 GT SE 10	**0712-0298**	-
K1300 R 09-16	**0712-0298**	**0712-0502**
K1600 GT 11-17	**0712-0083**	-
BUELL		
1125 CR 09-10	**0712-0213**	-
1125 R 09-10	**0712-0213**	-
CAGIVA		
350 Alazzurra TL/GT	**HF153**	**0712-0434**
650 Alazzurra GT/ Sports 82-88	**HF153**	**0712-0434**
650 Raptor 00-05	**HF138**[1]	**0712-0433**
650 V-Raptor 01-04	**HF138**[1]	**0712-0433**
750 Elefant 89-98	**HF153**	**0712-0434**
900 Elefant 92-97	**HF153**	**0712-0434**
900 Gran Canyon 99	**HF153**	**0712-0434**
1000 Raptor 00-05	**HF138**[1]	**0712-0433**
1000 V-Raptor 00-04	**HF138**[1]	**0712-0433**
1000 Navigator 00-05	**HF138**[1]	**0712-0433**
1000 Xtra-Raptor 01-05	**HF138**[1]	**0712-0433**
CAN-AM		
990 GS/RS/RT Spyder 08-12 (primer filtro) (Filtro de transmisión)	**0712-0213** **0712-0363**	- -
DAELIM		
NS125 I/II/III 98-05	**0712-0266**	-
VC125 96-	**0712-0265**	-
VJ125 Roadwin (todos)	**0712-0267**	-
VL125 Daystar (todos)	**0712-0267**	-
VS125 Evolution 97-05	**0712-0265**	-
VS125 Evolution 06	**0712-0267**	-
VT125 Evolution 97-05	**0712-0265**	-
DERBI		
125 GPR 4T 09-13	**0712-0212**	-
125 Mulhacen 4T 07-13	**0712-0212**	-
125 Terra 4T 07-13	**0712-0212**	-
660 Mulhacen 06-12	**HF145**	-

COMPATIBLE CON MODELO	N.º ART.	N.º ART. FILTRO DE COMPETICIÓN
DUCATI		
350 Pantah (todos)	**HF153**	**0712-0434**
350 F3 (todos)	**HF153**	**0712-0434**
350 Indiana (todos)	**HF153**	**0712-0434**
400 SS Junior Super Sport 92-94	**HF153**	**0712-0434**
400 Scrambler Sixty2 16	**HF153**	**0712-0434**
600 Monster 93-01	**HF153**	**0712-0434**
600 SL Pantah Sports 81-85	**HF153**	**0712-0434**
600 SS 93-98	**HF153**	**0712-0434**
620 Monster 02-06	**HF153**	**0712-0434**
620 Multistrada/Dark 06	**HF153**	**0712-0434**
620 Sport 03	**HF153**	**0712-0434**
650 Indiana Custom 86-88	**HF153**	**0712-0434**
695 Monster 07-08	**HF153**	**0712-0434**
696 Monster 09-14	**HF153**	**0712-0434**
748 94-03	**HF153**	**0712-0434**
749/S 03-06	**HF153**	-
749R 04-06	**HF153**	-
750 Monster 96-02	**HF153**	**0712-0434**
750 Indiana Custom 87-88	**HF153**	**0712-0434**
750 SS 91-02	**HF153**	**0712-0434**
750 Sport 88-90, 01-02	**HF153**	**0712-0434**
750 Paso 86-90	**HF153**	**0712-0434**
750 F1 MKII 85-87	**HF153**	**0712-0434**
796 Hypermotard 10-12	**HF153**	**0712-0434**
796 Monster 11-15	**HF153**	**0712-0434**
800 SS 03-07	**HF153**	**0712-0434**
800 Sport 03	**HF153**	**0712-0434**
800 Monster 03-07	**HF153**	**0712-0434**
800 Scrambler Classic/Flat Track Pro/Full Throttle/ Icon/Urban Enduro	**HF153**	**0712-0434**
820 Hypermotard/ Hyperstrada 13-14	**HF153**	**0712-0434**
821 Hypermotard/SP 13-16, 821 Hyperstrada 13-16	**HF153**	**0712-0434**
821 Monster/Dark/ Stripe 14-16	**HF153**	**0712-0434**
848 08-10	**HF153**	**0712-0434**
848 Evo 11-13	**HF153**	**0712-0434**
848 Streetfighter 12-16	**HF153**	**0712-0434**
851 Strada 89-92	**HF153**	**0712-0434**
888 Strada 92-94	**HF153**	**0712-0434**
899 Panigale 13-16	**0712-0460**	-
900 FE 98	**HF153**	**0712-0434**
900 MH 01	**HF153**	**0712-0434**
900 Monster 93-01	**HF153**	**0712-0434**
900 Monster i.e./Dark 02	**HF153**	**0712-0434**
900 S Monster 98	**HF153**	**0712-0434**
900 S2 79-85	**HF153**	**0712-0434**
900 Sport 02	**HF153**	**0712-0434**
900 Super Light 92-97	**HF153**	**0712-0434**
900 Super Sport 90-02	**HF153**	**0712-0434**
906 Paso Sports 88-91	**HF153**	**0712-0434**
907 I.E. 90-93	**HF153**	**0712-0434**
916 Monster S4 01-03	**HF153**	**0712-0434**
916 Senna 96-98	**HF153**	**0712-0434**
916 SPS 93	**HF153**	**0712-0434**
916 SPS Fogarty Replica (Ltd. Edition) 99	**HF153**	**0712-0434**
916 ST4 99-03	**HF153**	**0712-0434**
916 Strada/Biposto/SP 93-98	**HF153**	**0712-0434**
944 ST2 97-03	**HF153**	**0712-0434**
959 Panigale 16	**0712-0460**	-
989 Desmosedici RR 08	**HF153**	**0712-0434**
992 ST3 04-07	**HF153**	**0712-0434**
992 S2R 1000 06	**HF153**	**0712-0434**
996 00-01	**HF153**	**0712-0434**
996 Biposto 99	**HF153**	**0712-0434**
996 Monster S4R 04-06	**HF153**	**0712-0434**
996 R/S 01	**HF153**	**0712-0434**
996 Sport Touring 4S 01	**HF153**	**0712-0434**
996 SPS 99	**HF153**	**0712-0434**
996 ST4 S/(ABS) 02-05	**HF153**	**0712-0434**

COMPATIBLE CON MODELO	N.º ART.	N.º ART. FILTRO DE COMPETICIÓN
DUCATI (CONT.)		
998 Monster S4R Tricolore S 08	**HF153**	**0712-0434**
998 02-03	**HF153**	**0712-0434**
999 03-06	**HF153**	**0712-0434**
1000 DS 04-06	**HF153**	**0712-0434**
1000 GT Sportclassic 07-10	**HF153**	**0712-0434**
1000 Monster i.e. 03-05	**HF153**	**0712-0434**
1000 Monster S2R 07-08	**HF153**	**0712-0434**
1000 Smart/Sport 06-09	**HF153**	**0712-0434**
1000 SS 03-05	**HF153**	**0712-0434**
1098 07-08	**HF153**	**0712-0434**
1099 Streetfighter 09-13	**HF153**	**0712-0434**
1100 Monster 08-13	**HF153**	**0712-0434**
1100 Hypermotard S 08-12	**HF153**	**0712-0434**
1100 Multistrada/S 07-09	**HF153**	**0712-0434**
1198 09-11	**HF153**	**0712-0434**
1198 Diavel 11-16	**HF153**	**0712-0434**
1199 Panigale/R/S/ Tricolore 12-16	**0712-0460**	-
1199 Superleggera 15	**0712-0460**	-
1200 Monster/S/R 14-16	**HF153**	**0712-0434**
1200 Multistrada 10-16	**HF153**	**0712-0434**
1299 Panigale/S ABS 15-16	**0712-0460**	-
FANTIC		
125 Caballero R Enduro/ Competition/Competition Racing/Motard 08-15	**HF141**	-
200 Caballero 11-15	**HF141**	-
250 Caballero TF ES 08-15	**HF141**	-
GAS GAS		
EC250 F 4T 10-11	**HF141**	-
400 FSE/SM 03-07	**HF112**	-
450 FSE/SM 03-07	**HF112**	-
HM MOTO		
125 CRE-F X 4T 08-09	**HF141**	-
125 CRE-F X Baja/ RR 4T/Six 4T 10-15	**HF141**	-
125 CRM F-X 4T 08-09	**HF141**	-
125 CRM F-X Derapage/RR 4T/Competition 4T 10-15	**HF141**	-
125/200 Scrambler City 4T 11-15	**HF141**	-
125/200 Trail Locusta 4T 11-15	**HF141**	-
125/200 Urban City 4T 11-15	**HF141**	-
HONDA		
VT125 Shadow 99-08	**HF113**	-
XL125 Varadero 01-14	**HF113**	-
XR200 81-85	**HF112**	-
XR200R 86-02	**HF112**	-
CB250 78-84	**HF111**	-
CB250 Super Dream 81-85	**HF111**	-
CBF250 04-06	**HF113**	-
CBX250 83-86, 00	**HF112**	-
CM250 Custom 81-85	**HF111**	-
CRF250 L/LA-H 17-18	**0712-0558**	-
CRF250 RL/RLA-H Rally 17-18	**0712-0558**	-
NSF250R 11-20	**0712-0559**	-
NX250 88-95	**HF112**	-
TLR250 85-87	**HF112**	-
VT250 83-87	**HF111**	-
VT250 Spada 89-90	**HF111**	-
VTR250 88-90	**HF111**	-
XL250 82-87	**HF112**	-
XL250RL 90	**HF112**	-
XR250 82-04	**HF112**	-
XR250 Baja/Super 97-04	**HF112**	-
XR250L 91-99	**HF112**	-
CB300 F-F,G 15-17	**HF112**	-
CB300 F-J 18	**0712-0558**	-
CBR300R 14-17	**HF112**	-
CBR300 R/RA-J 18	**0712-0558**	-
CB300 R-K (CB300 NAK) 19	**0712-0558**	-
CB300R 20	**0712-0558**	-

[1] También disponible en cromado; N.º ART. HF138C.

FILTROS DE ACEITE HIFLOFILTRO® continúa en la siguiente página.

DESCARGO DE RESPONSABILIDAD: CONSÚLTESE LA PÁGINA 4 PARA INFORMACIÓN IMPORTANTE RELATIVA A CUESTIONES DE GARANTÍA Y NORMATIVA DE CONTROL DE EMISIONES.

PARTS EUROPE STREET 2021

Todos los nºs de artículo en MAGENTA son nuevos para 2021

HIFLOFILTRO® FILTROS DE ACEITE HIFLOFILTRO® (CONT.)

COMPATIBLE CON MODELO	N.º ART.	N.º ART. FILTRO DE COMPETICIÓN
HONDA (CONT.)		
CB350 86-89	**HF111**	-
CB350 73-74	**HF401**	-
XL350 85-87	**HF112**	-
XL-X3	**HF112**	-
XR350 83-87	**HF112**	-
CJ360 78	**HF401**	-
CB400 75-79	**HF401**	-
CB400 78-79	**HF111**	-
CB400 81-84	**HF111**	-
CB400 89-92	**HF303**[2]	**0712-0438**
CB400 Hawk 78-81	**HF111**	-
CB400 Hondamatic 78-83	**HF111**	-
CB400 Super Dream 78-80	**HF111**	-
CBR400RR (todos)	**HF303**[2]	**0712-0438**
CBX400 83-86	**HF111**	-
CM400 Chopper 79-83	**HF111**	-
CX400 82-84	**HF111**	-
VF400 83-86	**HF202**	-
VFR400 87-93	**HF303**[2]	**0712-0438**
XR400/440 96-04	**HF112**	-
CB450 85-88	**HF111**	-
CM450 Custom 82-83	**HF111**	-
CB500 71	**HF401**	-
CB500 72-74	**HF401**	-
CB500 75-77	**HF111**	-
CB500 94-02	**HF303**[2]	**0712-0438**
CB500 Cup 99	**HF303**[2]	**0712-0438**
CB500 Four 72-77	**HF401**	-
CB500 13-14	**HF204**[3]	**0712-0437**
CB500F 13-17	**HF204**[3]	**0712-0437**
CB500X 13-17	**HF204**[3]	**0712-0437**
CBF500/ABS 04-08	**HF303**[2]	**0712-0438**
CBR500R 13-17	**HF204**[3]	**0712-0437**
CX 500 78-84	**HF111**	-
CX 500 Custom 81-84	**HF111**	-
CX 500 Eurosport 82-84	**HF111**	-
CX 500 Turbo 82-83	**HF111**	-
GB500 TT, K Clubman 89-90	**HF112**	-
GL500 Interstate 81-82	**HF111**	-
GL500 Silver Wing 81-82	**HF111**	-
VF500 84-87	**HF202**	-
VF500C Magna 84-85	**HF202**	-
VT500 Ascot 83-84	**HF202**	-
VT500 Eurosport 83-88	**HF202**	-
VT500C Shadow 83-86	**HF202**	-
XBR500 85-88	**HF112**	-
XR500 81-85	**HF112**	-
CBX550 81-86	**HF111**	-
CB550 (4 cilindros) 75-80	**HF401**	-
CB550 74-76	**HF401**	-
CB550 Nighthawk 82-83 (todos)	**HF401**	-
CB600 Hornet 98-02	**HF303**[2]	**0712-0438**
CB600/Hornet 03-13	**HF204**[3]	**0712-0437**
CBF600 04-12	**HF204**[3]	**0712-0437**
CBR600 87-00	**HF303**[2]	**0712-0438**
CBR600 01-07	**HF204**[3]	**0712-0437**
CBR600F 87-00	**HF303**[2]	**0712-0438**
CBR600F 01-13	**HF204**[3]	**0712-0437**
CBR600R/RR 03-17	**HF204**[3]	**0712-0437**
NTV600 88-92	**HF303**[2]	**0712-0438**
VT600 Shadow VLX 93-07	**HF303**[2]	**0712-0438**
VT600 Shadow VLX Deluxe 05	**HF303**[2]	**0712-0438**
VT600C Shadow VLX 88-93	**HF303**[2]	**0712-0438**
XL600 83-88	**HF112**	-
XL600 Transalp 87-00	**HF303**[2]	**0712-0438**
XL600R 83-87	**HF112**	-
XR600 85-90, 94-02	**HF112**	-
CB650 (DOHC) 83-84	**HF401**	-
CB650 (SOHC) 82-84	**HF401**	-
CB650 79-81	**HF401**	-
CB650 Custom 80-82	**HF401**	-
CB650 Nighthawk 80-83 (todos)	**HF401**	-
CB650F2 91-92	**HF303**[2]	**0712-0438**
CB650F 14-16, CBR650R 14-16	**HF204**[3]	**0712-0437**
CX650 Custom 83	**HF111**	-
CX650 Eurosport 83-86	**HF111**	-
CX650 Turbo 83-86	**HF111**	-
FMX650 05-07	**HF112**	-
FX650 Vigor 99-02	**HF112**	-
GL650 Silver Wing 83-86	**HF111**	-
NT650 Hawk GT 88-91	**HF303**[2]	**0712-0438**
NT650 V Deauville 98-05	**HF303**[2]	**0712-0438**
NTV650 Revere 93-97	**HF303**[2]	**0712-0438**
NX650 Dominator 88-02	**HF112**	-
SLR650 Vigor 97-00	**HF112**	-
XL650 Transalp 01-07	**HF303**[2]	**0712-0438**
XR650L 93-09	**HF112**	-
XR650R 00-07	**HF112**	-
XRV650 Africa Twin 88-90	**HF303**[2]	**0712-0438**
CB700SC Nighthawk (USA) 84-86	**HF202**	-
CTX700 14-	**HF204**[3]	**0712-0437**
DN-01 (filtro de motor) 08-10	**HF204**[3]	**0712-0437**
NC700DCT (filtro de motor) 12-13	**HF204**[3]	**0712-0437**
NC700S DCT 12-14	**0712-0507**	-
NC700S/X 12-14	**HF204**[3]	**0712-0437**
NT700 Deauville (ABS) 06-12	**HF204**[3]	**0712-0437**
XL700 Transalp 08-13	**HF204**[3]	**0712-0437**
CB750 70-85	**HF401**	-
CB750 92-00	**HF303**[2]	**0712-0438**
CB750 Custom 80-82	**HF401**	-
CB750 Hondamatic 76-78	**HF401**	-
CB750 Nighthawk 750 91-03	**HF303**[2]	**0712-0438**
CB750 Seven Fifty 01-02	**HF303**[2]	**0712-0438**
CBX 750 84-86	**HF202**	-
Integra 750 DCT 14-16	**0712-0507**	-
NC750 S/X DCT 14-16	**0712-0507**	-
RVF 750R 94-98	**HF303**[2]	**0712-0438**
VF750 94-03	**HF303**[2]	**0712-0438**
VF750C V45 82-89	**HF202**	-
VFR750 86-87	**HF202**	-
VFR750 88-98	**HF303**[2]	**0712-0438**
VT750C Shadow 83	**HF202**	-
VT750 Shadow 97-03	**HF303**[2]	**0712-0438**
VT750 Shadow Spirit 01-07	**HF303**[2]	**0712-0438**
VT750C Shadow 04-14	**HF204**[3]	**0712-0437**
XRV750 AFRICA TWIN 90-02	**HF303**[2]	**0712-0438**
PC800 Pacific Coast 89-90, 95-98	**HF303**[2]	**0712-0438**
VFR800 F1 Interceptor 98-01	**HF303**[2]	**0712-0438**
VFR800 Interceptor/ ABS 02-17	**HF204**[3]	**0712-0437**
VFR800 Crossrunner 11-17	**HF204**[3]	**0712-0437**
VT800 Shadow 88	**HF202**	-
CB900 79-84	**HF401**	-
CB900 F Hornet 02-07	**HF204**[3]	**0712-0437**
CBR900/919RR Fire Blade 92-99	**HF303**[2]	**0712-0438**
CBR929/954 RR Fire Blade 00-03	**HF204**[3]	**0712-0437**
CB1000 BIG 1 SC30 93-97	**HF303**[2]	**0712-0438**
CB1000 Custom 83	**HF401**	-
CB1000R 08-15	**HF204**[3]	**0712-0437**
CBF1000/F 06-16	**HF204**[3]	**0712-0437**
CBR1000 87-99	**HF303**[2]	**0712-0438**
CBR1000R 08-14	**HF204**[3]	**0712-0437**
CBR1000RR Fireblade/ABS 04-16	**HF204**[3]	**0712-0437**
CBX1000 78-82	**HF401**	-
CRF1000 Africa Twin 16-17 (filtro de motor)	**HF204**[3]	**0712-0437**
CRF1000 Africa Twin DCT 16-17 (filtro de motor)	**HF204**[3]	**0712-0437**
CRF1000 Africa Twin DCT 16-17 (filtro del cambio)	**0712-0507**	-
GL1000 Gold Wing 75-80	**HF401**	-
GL1000 LTD 75-79	**HF401**	-
VF1000 84-86	**HF202**	-
VF1000F Interceptor 84-85	**HF202**	-
VTR1000 SP-1 00	**HF204**[3]	**0712-0437**
VTR1000 SP-1 01-05	**HF204**[3]	**0712-0437**
VTR1000F 97-02	**HF303**[2]	**0712-0438**
VTR1000F 03-05	**HF303**[2]	**0712-0438**
XL1000 Varadero 99-02	**HF303**[2]	**0712-0438**
XL1000 Varadero/ABS 03-12	**HF204**[3]	**0712-0437**
CBX1050 79-80	**HF401**	-
CB1100 81-83	**HF401**	-
CB1100 X-Eleven 00-03	**HF303**[2]	**0712-0438**
CB1100 13-16	**HF204**[3]	**0712-0437**
CBR1100 XX Black Bird 97-06	**HF303**[2]	**0712-0438**
GL1100 Aspencade 82-83	**HF401**	-
GL1100 Gold Wing 80-85	**HF401**	-
GL1100 I Interstate 80-83	**HF401**	-
ST1100 Pan European 90-02	**HF303**[2]	**0712-0438**
VF1100 83-84	**HF202**	-
VF1100C V65 82-86	**HF202**	-
VT1100 Shadow 89-07	**HF303**[2]	**0712-0438**
VFR1200F 10-13	**HF204**[3]	**0712-0437**
VFR1200X	**HF204**	**0712-0437**
GL1200 84-88	**HF401**	-
GL1200 Gold Wing 84-87, 90	**HF401**	-
GL1200 Gold Wing Aspencade 84-87	**HF401**	-
GL1200 Gold Wing Interstate 84-87	**HF401**	-
GL12SE-I 86	**HF401**	-
CB1300 (ABS) 03-13	**HF204**[3]	**0712-0437**
CTX1300 14-16	**HF204**[3]	**0712-0437**
ST1300 Pan European/ (ABS) 02-14	**HF204**[3]	**0712-0437**
VTX1300 03-09	**HF204**[3]	**0712-0437**
VT1300 10-14	**HF204**[3]	**0712-0437**
GL1500 Gold Wing 88-03	**HF303**[2]	**0712-0438**
GL1800 Gold Wing 01-17	**HF204**[3]	**0712-0437**
GL1800 B F6B Gold Wing 13-17	**HF204**	**0712-0437**
VTX1800 N 04-08	**HF204**[3]	**0712-0437**
GL1800 F6C Gold Wing 14-16	**HF204**	**0712-0437**
NRX1800 Valkyrie Rune 04-05	**HF204**[3]	**0712-0437**
VTX1800 02-08	**HF204**[3]	**0712-0437**
HUSABERG		
FE450/550/650 04-08	**HF155**	-
FS 570 Supermoto 10-11	**0712-0098**	-
HUSQVARNA		
SMR 449 11-12	**0712-0214**	-
FR 450 Rally 16	**0712-0504**	-
SM 450 R 04-07	**HF154**	-
SM 450 R 08-10	**0712-0212**	-
SM 450 RR 09	**0712-0212**	-
SM 510 R 05-07	**HF154**	-
SM 510 R 08-10	**0712-0212**	-
SMR 511 11-12	**0712-0214**	-
SM 610 98-99	**HF154**	-
SM 610 S 00-01	**HF154**	-
SM610 S IE 06-08	**HF154**	-
SM 630 IE	**0712-0212**	-
SMR 630 11	**0712-0212**	-
900 Nuda 11-14	**0712-0298**	**0712-0502**
HYOSUNG		
GA125 Cruise I, II 97-01	**HF131**	-
GF125 98-03	**HF131**	-
GT125 Comet 03-11	**HF131**	-
GV125 Aquila 00-10	**HF131**	-
MS3 125 06-11	**0712-0117**	-
RT125 Karion 04-15	**HF131**	-
RX125 D/SM 07-11	**HF131**	-
XRX125 00-08	**HF131**	-
GT250 Comet 04-11	**HF131**	-
GV250 Aquila 01-11	**HF131**	-
MS3 250 06-11	**0712-0117**	-

[2] También disponible en cromado; N.° ART. HF303C.
[3] También disponible en cromado; N.° ART. 0712-0115.

DESCARGO DE RESPONSABILIDAD: CONSÚLTESE LA PÁGINA 4 PARA INFORMACIÓN IMPORTANTE RELATIVA A CUESTIONES DE GARANTÍA Y NORMATIVA DE CONTROL DE EMISIONES.

HIFLOFILTRO® FILTROS DE ACEITE HIFLOFILTRO® (CONT.)

COMPATIBLE CON MODELO	N.º ART.	N.º ART. FILTRO DE COMPETICIÓN
HYOSUNG (CONT.)		
GT650 Comet/GV650 Aquila 05-11	**0712-0138**	-
GT650 Naked 04-06	**0712-0138**	-
GT650 Naked SE i 07-08	**0712-0138**	-
GT650 S Sport 05-08	**0712-0138**	-
GT650 R Sporttouring 05-08	**0712-0138**	-
GT650 R Sport Fi 07-08	**0712-0138**	-
ST7 10-11	**0712-0138**	-
GV700 10-11	**0712-0138**	-
KAWASAKI		
KSR110 03-08	**HF112**	-
BN125 Eliminator 98-09	**HF112**	-
KLX125 Tracker 10-14	**HF112**	-
KLX125/L 03-06	**HF132**	-
Z200 77-83	**HF123**	-
KL250 (KLR250) 84-05	**HF123**	-
BJ250 Estrella 250 94-00	**HF123**	-
EL250 96-03	**HF401**	-
EL250 Eliminator 88-90	**HF401**	-
ER250 (Z250 Scorpion) 88	**HF125**	-
EX250 (GPZ250R Ninja) 86-05	**HF401**	-
EX250 (ZZR250) 90-93, 98-03	**HF401**	-
EX250R 08-12	**HF401**	-
KL250 77-83	**HF123**	-
KL250 Super Sherpa 00-03, 09	**HF112**	-
KLX250 (KLX250R) 93-96	**HF112**	-
KLX250 90-92, 09-10	**HF112**	-
KLX250R 91-97	**HF112**	-
KLX250S 06-10	**HF112**	-
KZ250 80-81	**HF123**	-
KZ250 LTD 83	**HF123**	-
Z250 78-82	**HF125**	-
Z250 LTD 81--83	**HF123**	-
EX300 Ninja 13-17	**HF303**[2]	**0712-0438**
KLE300 Versys-X 17	**HF303**[2]	**0712-0438**
EX305 (GPZ305) 83-97	**HF125**	-
KZ305 82-88	**HF125**	-
Z400 (2 Cyl) 74-80	**HF401**	-
Z400 (4 Cyl) (KZ400J) 80-83	**HF401**	-
Z400 (KZ400) 83	**HF401**	-
ZR400 (Z400F) 83-85	**HF401**	-
ZX400 (Z400F2) 84-87	**HF401**	-
ZX400 (ZX-4) 88-90	**HF303**[2]	**0712-0438**
ZX400 (ZXR400) 91-02	**HF303**[2]	**0712-0438**
KZ440 80-83	**HF401**	-
Z440 80-84	**HF401**	-
Z440 LTD 80-85	**HF401**	-
EN450 (454 LTD) 85-90	**HF202**	-
EX500 (GPZ500 S) 87-89	**HF202**	-
EN500 90-94	**HF303**[2]	**0712-0438**
EN500 90-96	**HF303**[2]	**0712-0438**
EN500 Vulcan 500 Ltd 03-06	**HF204**[3]	**0712-0437**
EN500 Vulcan 500 Ltd 97-02	**HF303**[2]	**0712-0438**
EN500 Vulcan Ltd 07-09	**HF303**[2]	**0712-0438**
ER-5 Twister 99	**HF303**[2]	**0712-0438**
ER500 96-06	**HF303**[2]	**0712-0438**
EX500 (GPZ500 S) 03	**HF204**[3]	**0712-0437**
EX500 (GPZ500 S) 90-02	**HF303**[2]	**0712-0438**
EX500 Ninja 500R 04-06	**HF204**[3]	**0712-0437**
EX500 Ninja 500R 07-09	**HF303**[2]	**0712-0438**
KLE500 91-02	**HF303**[2]	**0712-0438**
KLE500 03-05	**HF204**[3]	**0712-0437**
KLE500 06-07	**HF303**[2]	**0712-0438**
Z500 79-81	**HF401**	-
ZZR500 90-96	**HF303**[2]	**0712-0438**
KZ550 80-84	**HF401**	-
Z550 (GT550) 79-01	**HF401**	-
Z550 Twin Shock (GPZ550) 81	**HF401**	-
ZR550 (Z550F) 80-83	**HF401**	-
ZR550 Zephyr 91-00	**HF401**	-
ZX550 Unitrack (GPZ550) 82-92	**HF401**	-
GPZ600R 85-00	**HF401**	-
KL600 (KLR600) 84-90	**HF123**	-
ZL600 86-87	**HF401**	-

COMPATIBLE CON MODELO	N.º ART.	N.º ART. FILTRO DE COMPETICIÓN
KAWASAKI (CONT.)		
ZL600 Eliminator 95-98	**HF401**	-
ZX600 (ZX6-R Ninja) 02	**HF204**[3]	**0712-0437**
ZX6-R Ninja) 95-01	**HF303**[2]	**0712-0438**
ZX600 (ZX6-RR Ninja) 03-06	**HF204**[3]	**0712-0437**
ZX600 ZX-6R Ninja 09-13	**HF303**[2]	**0712-0438**
ZX600 (ZZR600) 90-01	**HF303**[2]	**0712-0438**
ZX600 (ZZR600) 02-04	**HF204**[3]	**0712-0437**
ZX636 (ZX6-R Ninja) 02-06	**HF204**[3]	**0712-0437**
ZX636 ZX-6R Ninja 13-17	**HF303**[2]	**0712-0438**
ER-6F 06	**HF204**[3]	**0712-0437**
ER-6F 07-16	**HF303**[2]	**0712-0438**
ER-6N 06	**HF204**[3]	**0712-0437**
ER-6N 07-16	**HF303**[2]	**0712-0438**
KL650 (KLR650) 87-16	**HF123**	-
KL650 Tengai (KLR650) 89-92	**HF123**	-
KLE650 Versys 08-14	**HF303**[2]	**0712-0438**
KLE650 Versys LT 15-17	**HF303**[2]	**0712-0438**
KR650 93	**HF401**	-
KZ650 78-80	**HF401**	-
W650 (EJ650) 99-05	**HF204**[3]	**0712-0437**
Z650 77-83	**HF401**	-
Z650 17	**HF303**	**0712-0438**
VN700 LTD Vulcan 84-85	**HF202**	-
KZ750 80-84	**HF401**	-
KZ750 LTD 83	**HF401**	-
KZ750 Spectre 82-83	**HF401**	-
VN750 Vulcan 04-06	**HF204**[3]	**0712-0437**
VN750 Vulcan 86-98	**HF202**	-
VN750 Vulcan 99-03	**HF303**[2]	**0712-0438**
Z750 (2 cilindros) 76-82	**HF126**	-
Z750 (GT750) 82-96	**HF401**	-
Z750 (ZR750) 04-06	**HF204**[3]	**0712-0437**
Z750 (ZR750) 07-12	**HF303**[2]	**0712-0438**
Z750 81-87	**HF401**	-
Z750 R1 (GPZ750) 82	**HF401**	-
ZR750 (ZR-7) 99-03	**HF401**	-
ZR750 (ZR-7S) 01-03	**HF401**	-
ZR750 Zephyr 91-95	**HF401**	-
ZR750 Zephyr 96-99	**HF401**	-
ZX750 (GPX750R) 86-88	**HF401**	-
ZX750 (GPZ750R) 85-88	**HF401**	-
ZX750 (GPZ750) Turbo 84-85	**HF401**	-
ZX750 (GPZ750) Unitrack 83-89	**HF401**	-
ZX750 (ZX-7R) 96-03	**HF303**[2]	**0712-0438**
ZX750 (ZX-7RR) 96-99	**HF303**[2]	**0712-0438**
ZX750 (ZXR750) 89, 91-92	**HF303**[2]	**0712-0438**
ZX750 (ZXR750) 90	**HF401**	-
ZX750 (ZXR750/R) 93-95	**HF303**[2]	**0712-0438**
VN800 Drifter 99-02	**HF303**[2]	**0712-0438**
VN800 Drifter 03-06	**HF204**[3]	**0712-0437**
VN800 Vulcan 95-02	**HF303**[2]	**0712-0438**
VN800 Vulcan 03-05	**HF204**[3]	**0712-0437**
VN800 Vulcan Classic 96-01	**HF303**[2]	**0712-0438**
VN800 Vulcan Classic 02-05	**HF204**[3]	**0712-0437**
W800 11-16	**HF303**[2]	**0712-0438**
Z800 13-16	**HF303**[2]	**0712-0438**
VN900 Vulcan 06-17	**HF303**[2]	**0712-0438**
Z900 (Z1F) 76	**HF401**	-
Z900 73-75	**HF126**	-
Z900 (ZR900/ABS) 17	**HF303**[2]	**0712-0438**
ZL900 Eliminator 85-86	**HF401**	-
ZX900 (GPZ900R) Ninja 84-96	**HF401**	-
ZX900 (ZX-9R) 94-01	**HF303**[2]	**0712-0438**
ZX900 Ninja (ZX-9R) 02-03	**HF204**[3]	**0712-0437**
Z1000 (ZR1000) 07-08	**HF303**[2]	**0712-0438**
KLV1000 04-06	**HF138**[1]	**0712-0433**
KLZ1000 Versys 12-14	**HF303**[2]	**0712-0438**
KLZ1000 Versys LT 15-17	**HF303**[2]	**0712-0438**
KZ1000 77-81	**HF126**	-
KZ1000 82-02	**HF401**	-
KZ1000 Police 91-02, 05	**HF401**	-
Z1000 (ZR1000) 03-06	**HF204**[3]	**0712-0437**
Z1000 (ZR1000/ABS) 07-14	**HF303**[2]	**0712-0438**

COMPATIBLE CON MODELO	N.º ART.	N.º ART. FILTRO DE COMPETICIÓN
KAWASAKI (CONT.)		
Z1000 (ZR1000 ABS) 14-16	**HF303**[2]	**0712-0438**
Z1000 74-81	**HF126**	-
Z1000 81-83	**HF401**	-
Z1000 LTD 81-82	**HF401**	-
ZG1000 ConCours (GTR1000) 86-06	**HF401**	-
ZL1000 Eliminator 87-88	**HF401**	-
ZX1000 (GPZ1000RX) 86-89	**HF401**	-
ZX1000 (ZX10) Tomcat (Ninja) 88-90	**HF401**	-
ZX-10R (ZX1000) Ninja 04-05	**HF204**[3]	**0712-0437**
ZX-10R (ZX1000) Ninja 06-17	**HF303**[2]	**0712-0438**
ZX-10RR (ZX1000 ZHA) Ninja ABS 17	**HF303**[2]	**0712-0438**
1000 Ninja H2(ZX1000) 15-17, 1000 Ninja H2R (ZX1000) 15-17	-	**0712-0543**
KZ1100 (LTD) 83	**HF401**	-
KZ1100 (Spectre) 82-83	**HF401**	-
KZ1100 81-82	**HF401**	-
Z1100 81-86	**HF401**	-
ZN1100 84-85	**HF401**	-
ZR1100 (ZRX1100) Zephyr 96-00	**HF401**	-
ZR1100 Zephyr 91-96	**HF401**	-
ZX1100 (GPZ1100) 81-82, 95-98	**HF401**	-
ZX1100 (GPZ1100) Unitrack 83-85	**HF401**	-
ZX1100 (GPZ1100ABS) 96-97	**HF401**	-
ZX1100 (ZZ-R1100) 90-01	**HF401**	-
ZG1200 Voyager XIII 89-03	**HF401**	-
ZRX1200 01-03	**HF401**	-
ZRX1200 Daeg 09	**HF401**	-
ZRX1200 R (ZR1200) 01-06	**HF401**	-
ZRX1200 S (ZR1200S) 01-04	**HF401**	-
ZX-12R Ninja (ZX1200) 00-05	**HF204**[3]	**0712-0437**
ZZ-R1200 (ZX1200) 02-05	**HF401**	-
KZ1300 79-83	**HF126**	-
ZN1300 Voyager 83-88	**HF126**	-
ZG1400 Concours (GTR1400) 08-11	**HF303**[2]	**0712-0438**
ZX-14 Ninja (ZX1400) 06-17	**HF303**[2]	**0712-0438**
ZZR1400 06-14	**HF303**[2]	**0712-0438**
VN1500 Classic 96-98, 07-08	**HF303**[2]	**0712-0438**
VN1500 Classic 99-06	**HF204**[3]	**0712-0437**
VN1500 Classic Fi 00-02	**HF204**[3]	**0712-0437**
VN1500 Classic Tourer 98	**HF303**[2]	**0712-0438**
VN1500 Classic Tourer Fi 99-00	**HF303**[2]	**0712-0438**
VN1500 Classic Tourer Fi 01-03	**HF204**[3]	**0712-0437**
VN1500 Drifter 99-05	**HF204**[3]	**0712-0437**
VN1500 Mean Streak 02-03	**HF204**[3]	**0712-0437**
VN1500 Nomad 99-01	**HF204**[3]	**0712-0437**
VN1500 Nomad Fi 00	**HF303**[2]	**0712-0438**
VN1500 Nomad Fi 01-04	**HF204**[3]	**0712-0437**
VN1500 Voyager 87-98	**HF303**[2]	**0712-0438**
VN1600 Classic 03-06	**HF204**[3]	**0712-0437**
VN1600 Classic/Nomad 07-08	**HF303**[2]	**0712-0438**
VN1600 Mean Streak 04-06	**HF204**[3]	**0712-0437**
VN1600 Mean Streak 07-08	**HF303**[2]	**0712-0438**
VN1600 Nomad 06	**HF204**[3]	**0712-0437**
VN1700 Vulcan Classic/LT 09-11	**HF303**[2]	**0712-0438**
VN1700 Vulcan Nomad 09-11	**HF303**[2]	**0712-0438**
VN1700 Vulcan Voyager 10-13	**HF303**[2]	**0712-0438**
VN1700 Vulcan Voyager ABS 10-17	**HF303**[2]	**0712-0438**
VN1700 Vulcan Voyager Vaquero 11-17	**HF303**[2]	**0712-0438**

[1] También disponible en cromado; N.° ART. HF138C.
[2] También disponible en cromado; N.° ART. HF303C.
[3] También disponible en cromado; N.° ART. 0712-0115.

FILTROS DE ACEITE HIFLOFILTRO® continúa en la siguiente página.

DESCARGO DE RESPONSABILIDAD: CONSÚLTESE LA PÁGINA 4 PARA INFORMACIÓN IMPORTANTE RELATIVA A CUESTIONES DE GARANTÍA Y NORMATIVA DE CONTROL DE EMISIONES.

HIFLOFILTRO® FILTROS DE ACEITE HIFLOFILTRO® (CONT.)

COMPATIBLE CON MODELO	N.º ART.	N.° ART. FILTRO DE COMPETICIÓN
KAWASAKI (CONT.)		
VN2000 Vulcan 04-06	**HF204**[3]	**0712-0437**
VN2000 Vulcan 07-09	**HF303**[2]	**0712-0438**
VN2000 Vulcan Classic 06-09	**HF303**[2]	**0712-0438**
VN2000 Vulcan Classic LT 06-07	**HF204**[3]	**0712-0437**
VN2000 Vulcan Classic LT 08-10	**HF303**[2]	**0712-0438**
VN2000 Vulcan Ltd. 06	**HF204**[3]	**0712-0437**
KEEWAY		
300 Index 11-15	**0712-0117**	-
KTM		
125 Duke 11-14	**HF155**	-
200 Duke 12-17	**HF155**	-
390 Duke 12-17	**HF155**	-
390 RC 14-17	**HF155**	-
400/600 todos los motores Rotax	**HF151**	-
450 Rally (factory replica) 11-16	**0712-0504**	-
450 SMR 05-07 (primer filtro)	**HF155**	-
(segundo filtro)	**HF157**	-
525 SMR 04-06 (primer filtro)	**HF155**	-
(segundo filtro)	**HF157**	-
620 Duke (primer filtro)	**HF155**	-
(segundo filtro)	**HF156**	-
625 SMC 04-05 (primer filtro)	**HF155**	-
(segundo filtro)	**HF156**	-
640 Duke 99-06 (primer filtro)	**HF155**	-
(segundo filtro)	**HF156**	-
660 SMC 04-05 (primer filtro)	**HF155**	-
660 SMC (1.er filtro) 04-05	**HF157**	-
660 Supermoto 02-03 (primer filtro)	**HF155**	-
(segundo filtro)	**HF157**	-
690 Duke 08-11 (primer filtro)	**HF155**	-
(segundo filtro)	**HF157**	-
690 Duke R 10-11 (1.er filtro)	**HF155**	-
(segundo filtro)	**HF155**	-
690 Duke/R 12-17 (1.er filtro)	**0712-0445**	-
(2.º filtro)	**HF157**	-
690 Enduro 08-10 (1.er filtro)	**HF155**	-
(2.º filtro)	**HF157**	-
690 Enduro R 09-10 (primer filtro)	**HF155**	-
(segundo filtro)	**HF157**	-
690 SMC 08-10 (primer filtro)	**HF155**	-
(segundo filtro)	**HF157**	-
690 Supermoto R 08 (1.er filtro)	**HF155**	-
690 Supermoto R 07-08 (segundo filtro)	**HF157**	-
690 Enduro (primer filtro)	**0712-0445**	-
(segundo filtro)	**HF155**	-
690 Supermoto R 07 (primer filtro)	**0712-0098**	-
(segundo filtro)	**HF157**	-
950 Adventure/S 03-06	**0712-0504**	-
950 Super Enduro/R 07-11	**0712-0504**	-
950 Supermoto/R 06-08	**0712-0504**	-
990 Adventure 07-13	**0712-0504**	-
990 SM R/T 10-13	**0712-0504**	-
990 Superduke/R 05-13	**0712-0504**	-
1050 Adventure 15-16	**0712-0504**	-
1190 Adventure/R 13-16	**0712-0504**	-
1190 RC8 09-11	**0712-0504**	-
1190 RC8 R/Track 10-15	**0712-0504**	-
1290 Super Adventure/ R/S/T 15-17	**0712-0504**	-
1290 Super Duke GT 16	**0712-0504**	-
1290 Super Duke R 14-16	**0712-0504**	-

COMPATIBLE CON MODELO	N.º ART.	N.° ART. FILTRO DE COMPETICIÓN
KYMCO		
125 Venox 01-07	**0712-0088**	-
250 Venox 02-11	**0712-0087**	-
MOTO GUZZI		
850 75-88	**0712-0136**	-
850 Breva 06-11	**0712-0135**	-
850 California 75-83	**0712-0136**	-
850 Griso 06-11	**0712-0135**	-
850 Le Mans 75-83	**0712-0136**	-
850 Norge 06-11	**0712-0135**	-
850 T5 89-05	**0712-0135**	-
940 Bellagio 07-12	**0712-0135**	-
1000 California II 82-86	**0712-0136**	-
1000 California III 87-93	**0712-0136**	-
1000 California III ie 90-93	**0712-0136**	-
1000 Daytona ie Bip. 93	**0712-0136**	-
1000 Daytona ie Bip. 94-96	**0712-0135**	-
1000 Daytona ie Monop. 92-93	**0712-0136**	-
1000 Daytona ie Monop. 94-96	**0712-0135**	-
1000 Daytona RS 97-01	**0712-0135**	-
1000 Le Mans IV 84-87	**0712-0136**	-
1000 Le Mans V 86-92	**0712-0136**	-
1000 Mille GT 87-94	**0712-0136**	-
1000 Quota 89-91	**0712-0136**	-
1000 Quota ie 92-93	**0712-0136**	-
1000 Quota ie 94-97	**0712-0135**	-
1000 S 90-93	**0712-0136**	-
1000 SP 78-83	**0712-0136**	-
1000 SP2 84-87	**0712-0136**	-
1000 SP3 88-96	**0712-0136**	-
1000 V10 Centauro 97-01	**0712-0135**	-
1000 V10 Centauro GT 98-99	**0712-0135**	-
1000 V10 Centauro Sport 98-01	**0712-0135**	-
1000 V1000 G5 78-85	**0712-0136**	-
1000 V1000 I Convert 75-84	**0712-0136**	-
MGS-01 Corsa 05-09	**0712-0135**	-
1100 California 94-13	**0712-0135**	-
1100 Corsa 99-00	**0712-0135**	-
1100 Griso 05-08	**0712-0135**	-
1100 Quota ES 98-01	**0712-0135**	-
1100 Sport 94-95	**0712-0135**	-
1100 Sport ie 96-00	**0712-0135**	-
1100 Stone 02-05	**0712-0135**	-
1100 Stone Metal 02-03	**0712-0135**	-
1100 Stone Touring 03-05	**0712-0135**	-
1100 V11 98-09	**0712-0135**	-
1200 Breva 07-12	**0712-0135**	-
1200 Griso 8V 07-14	**0712-0135**	-
1200 Norge 06-12	**0712-0135**	-
1200 Norge GT 8V 10-14	**0712-0135**	-
1200 Sport 4V/8V 06-13	**0712-0135**	-
1200 Stelvio 08-14	**0712-0135**	-
1200 Stelvio NTX 14	**0712-0135**	-
MCS01 Corsa 05-11	**0712-0135**	-
MOTO MORINI		
1200 9½ 06-	**0712-0544**	-
1200 Corsaro 06-	**0712-0544**	-
1200 Corsaro Avio 06-	**0712-0544**	-
1200 Corsaro Veloce 06-	**0712-0544**	-
1200 Granpasso 06-	**0712-0544**	-
1200 Sport 06-	**0712-0544**	-
MUZ		
125 SX/SM/RT 00-08	**HF151**	-
500 Red Star Classic 97	**HF151**	-
500 Saxon Country 91-97	**HF151**	-
500 Saxon Fun 91-93	**HF151**	-
500 Saxon Sport Fun 93	**HF151**	-
500 Saxon Tour 91-96	**HF151**	-
500 Silver Star 95-98	**HF151**	-
500 Silver Star Classic 91-98	**HF151**	-
660 Baghira/Mastiff 98-00	**HF145**	-
660 Skorpion Cup 99	**HF145**	-
660 Skorpion Sport/Tour/ Replica 94-99	**HF145**	-
660 Skorpion Traveller 96-00	**HF145**	-

COMPATIBLE CON MODELO	N.º ART.	N.° ART. FILTRO DE COMPETICIÓN
MV AGUSTA		
Brutale 675 12-16	**0712-0506**	-
F3 675 11-16	**0712-0506**	-
F3 675 RC 16	**0712-0506**	-
F3 675 Serie Oro 12	**0712-0506**	-
F4 Brutale 01-03	**0712-0137**	-
F4 Brutale 05	**0712-0137**	-
F4 R 312 08-09	**HF204**[3]	**0712-0437**
F4 750 00-03	**0712-0137**	-
Brutale 800 13-16	**0712-0506**	-
Brutale 800 Dragster/RR/ LH44 15-16	**0712-0506**	-
F3 800/AGO/AMG GT/RC 13-16	**0712-0506**	-
Rivale 800 13-16	**0712-0506**	-
Stradale 800 15-16	**0712-0506**	-
Turismo Veloce/ Lusso 800 14-16	**0712-0506**	-
920 Brutale 11-12	**0712-0444**	-
990 Brutale R 10-11	**0712-0444**	-
Brutale 1090 R 12	**0712-0444**	-
Brutale 1090 RR 10-12	**0712-0444**	-
F4-1000 05-08	**0712-0137**	-
910 Brutale R/S 05-08	**0712-0137**	-
Brutale 1078RR 09	**HF204**[3]	**0712-0437**
Brutale 1090R/RR10-13	**0712-0444**	-
RIEJU		
125 Marathon Pro Enduro/ Motard 09-11	**HF141**	-
125 RS3 LC 09-11	**HF141**	-
250/450 Marathon 09-11	**HF141**	-
SACHS		
125 Roadster 98-01	**HF145**	-
SUZUKI		
DR100 83-90	**HF131**	-
SP100 83	**HF131**	-
DR-Z110 03-05	**HF112**	-
DR125 97	**HF132**	-
DR125 S 82-84	**HF131**	-
DR125 SE 98-00	**HF132**	-
GN125/E 82-00	**HF131**	-
GS125 79-00	**HF131**	-
GZ125 Marauder 99-05	**HF131**	-
SP125 82-83	**HF131**	-
SP125 86-88	**HF132**	-
VL125 Intruder LC 00-06	**HF136**	-
DR200S/SE 86-16	**HF132**	-
DR250 82-95	**HF136**	-
DR250L 90-93	**HF136**	-
DR250S 82-96	**HF136**	-
DR-Z250 01-07	**HF136**	-
GN250 82-00	**HF136**	-
GS250 79-81	**HF133**	-
GSX250 80-82	**HF133**	-
GSX250 Katana 86, 91	**0712-0268**	-
GSX250 S Cobra 89	**0712-0268**	-
GW250 GW250 Inazuma 12-14	**HF138**[1]	**0712-0433**
GZ250 Marauder 99-10	**HF136**	-
SP250Z 82-85	**HF136**	-
TU250X 98-00	**HF136**	-
TU250X 09-16	**HF136**	-
VL250 Intruder LC 00-04	**HF136**	-
GS300L 82-85	**HF133**	-
DR350 90-00	**HF136**	-
DR400S 80-81	**HF136**	-
DR-Z400S/SM 00-16	**HF139**	-
GS400 77-79	**HF133**	-
GS400 E 93	**HF133**	-
GSF400 Bandit 91-95	**HF133**	-
GS400 B/C/EC/EN 77-79	**HF133**	-
GSX400 80-90	**HF133**	-
SP400 T 79-82	**HF136**	-
GS425 79-80	**HF133**	-

[1] También disponible en cromado; N.° ART. HF138C.
[2] También disponible en cromado; N.° ART. HF303C.
[3] También disponible en cromado; N.° ART. 0712-0115.

DESCARGO DE RESPONSABILIDAD: CONSÚLTESE LA PÁGINA 4 PARA INFORMACIÓN IMPORTANTE RELATIVA A CUESTIONES DE GARANTÍA Y NORMATIVA DE CONTROL DE EMISIONES.

Todos los nºs de artículo en **MAGENTA** son nuevos para 2021

HIFLOFILTRO® FILTROS DE ACEITE HIFLOFILTRO® (CONT.)

COMPATIBLE CON MODELO	N.º ART.	N.º ART. FILTRO DE COMPETICIÓN
SUZUKI (CONT.)		
GS450 80-88	**HF133**	-
DR500 81-84	**HF137**	-
GS500E/F 89-08	**HF133**	-
GS500E (2 cilindros) 88-02	**HF133**	-
GS500E (European model) 88-02	**HF133**	-
SP500 81-83	**HF137**	-
GS550 77-82	**HF133**	-
GS550E/ES 83-86	**HF133**	-
DR600 85-91	**HF137**	-
DR600 RSE/M 91	**HF137**	-
GSF600S Bandit S 95-04	**HF138**[1]	**0712-0433**
GSF600 Bandit 05-08	**HF138**[1]	**0712-0433**
GSR600 06-10	**HF138**[1]	**0712-0433**
GSX600 85-00	**HF138**[1]	**0712-0433**
GSX600F 88-06	**HF138**[1]	**0712-0433**
GSXR600W 92-93	**HF138**[1]	**0712-0433**
GSX-R600 97-16	**HF138**[1]	**0712-0433**
RF600R 93-97	**HF138**[1]	**0712-0433**
SP600 F 85	**HF137**	-
VS600 S/T/V 95-98	**HF138**[1]	**0712-0433**
DL650 V-Strom 04-16	**HF138**[1]	**0712-0433**
DR650S/SE 90-16	**HF137**	-
DS650 92-93	**HF137**	-
GR650 83-85	**HF133**	-
GS650E/G/GL 81-83	**HF133**	-
GS650 82-84	**HF133**	-
GSF650 Bandit 05-10	**HF138**[1]	**0712-0433**
GSX650 08-10	**HF138**[1]	**0712-0433**
GSX650F 08-09	**HF138**	**0712-0433**
LS650 Savage 86-04	**HF137**	-
S40 05-11	**HF137**	-
SV650/S 99-10	**HF138**[1]	**0712-0433**
SFV650 Gladius 09-13	**HF138**[1]	**0712-0433**
XF650 Freewind 97-02	**HF137**	-
XN85 D Turbo (650cc) 83-86	**HF133**	-
GS700 Madura 85	**HF133**	-
GV700 85	**HF134**	-
VS700 86	**HF134**	-
VS700 87-88	**HF138**[1]	**0712-0433**
DR750 88-89	**HF137**	-
GS750 77-79	**HF133**	-
GS750 80-83	**HF133**	-
GSR750 11-16	**HF138**[1]	**0712-0433**
GSX750 79-82	**HF133**	-
GSX750 S/SS 84-85	**HF133**	-
GSX750 S-2/S2C 84-85	**HF133**	-
GSX750 SE/S3/S4 Katana 84-86	**HF133**	-
GSX750 79-89	**HF133**	-
GSX750F Katana 89-06	**HF138**[1]	**0712-0433**
GSX-R750 85-87	**HF134**	-
GSX-R750 88-16	**HF138**[1]	**0712-0433**
VS750 85-86	**HF134**	-
VS750 Intruder 87-91	**HF138**[1]	**0712-0433**
C800 Intruder (VL800 Intruder) 05-14	**HF138**[1]	**0712-0433**
DR800 88-00	**HF137**	-
M800 Intruder (VZ800 Marauder) 05-14	**HF138**[1]	**0712-0433**
VL800 C50 Volusia 07-09	**HF138**[1]	**0712-0433**
VL800 Intruder LC Volusia 01-04	**HF138**[1]	**0712-0433**
VS800 Intruder (S50 Intruder) 92-09	**HF138**[1]	**0712-0433**
VX800 90-97	**HF138**[1]	**0712-0433**
VZ800 Marauder 97-11	**HF138**[1]	**0712-0433**
GS850G 79-83	**HF133**	-
RF900 94-00	**HF138**[1]	**0712-0433**
DL1000 V-Strom 02-10	**HF138**[1]	**0712-0433**
DL1000 V-Strom ABS 14	**HF138**[1]	**0712-0433**
GS1000E/G/GL/L 78-81	**HF133**	-
GS1000S 82	**HF133**	-
GS1000 83-84	**HF133**	-
GSX1000 Katana 82-84	**HF133**	-
GSX-R1000 01-17	**HF138**[1]	**0712-0433**
M95 Boulevard 05	**HF204**[3]	**0712-0437**
SV1000S 03-07	**HF138**[1]	**0712-0433**
TL1000S 97-02	**HF138**[1]	**0712-0433**
GS1050 ESE/EF/ ESF/EG/ESG 84-86	**HF133**	-
GS1100 80-86	**HF133**	-
GSX1100 SZ/SD Katana 81-84	**HF133**	-
GSX1100 T/ET/X/EX/EZ 80-82	**HF133**	-
GSX1100 SD/XD/EXD 83	**HF133**	-
GSX1100 EZ/SD/ ESD/ESF 80-85	**HF133**	-
GSX1100 GKZ/GKD/GKE 83-84	**HF133**	-
GSX1100 EE/EF/EFE/ EG/EFG/ESG 82-87	**HF133**	-
GSX1100F Katana 87-96	**HF138**[1]	**0712-0433**
GSX1100G 91-93	**HF138**[1]	**0712-0433**
GSX-R1100 86-97	**HF138**[1]	**0712-0433**
GS1150E 83-86	**HF133**	-
GSF1200/S Bandit 96-06	**HF138**[1]	**0712-0433**
GV1200G Madura 85-86	**HF134**	-
GSX1200 Inazuma 99-00	**HF138**[1]	**0712-0433**
GSF1250 Bandit 07-16	**HF138**[1]	**0712-0433**
GSX1250/Traveller 10-13	**HF138**[1]	**0712-0433**
GSX1300R Hayabusa 99-16	**HF138**[1]	**0712-0433**
GSX1300BK B-King 08-12	**HF138**[1]	**0712-0433**
GSX1400 01-06	**HF138**[1]	**0712-0433**
GV1400 87-88	**HF138**[1]	**0712-0433**
VS1400 Intruder 87-09	**HF138**[1]	**0712-0433**
C1500 Intruder 05-14	**HF138**[1]	**0712-0433**
GV1400 Cavalcade 87-88	**HF138**	**0712-0433**
VL1500 C90 Intruder 07-09	**HF138**[1]	**0712-0433**
VL1500 Intruder 98-05	**HF138**[1]	**0712-0433**
VZ1500 M1500 Intruder 09-14	**HF138**[1]	**0712-0433**
M95 Boulevard 05	**HF204**[3]	**0712-0437**
VZ1600 Marauder 04	**HF204**[3]	**0712-0437**
M1800R Intruder 09-14	**HF138**[1]	**0712-0433**
M1800R2 Intruder 09-10	**HF138**[1]	**0712-0433**
VLR1800 Intruder 08-13	**HF138**[1]	**0712-0433**
VZR1800 Intruder M1800 06-13	**HF138**[1]	**0712-0433**
TM RACING		
250 4T 08-15	**HF141**	-
450 4T 11-15	**HF141**	-
530 4T 07-15	**HF141**	-
TRIUMPH		
600 Daytona/ TT 00-05	**HF191**	-
600 Speed Four 03-04	**HF191**	-
600 Speed Four 05-06	**HF204**	**0712-0437**
650 Daytona 05	**HF191**	-
675 Daytona/R 06-16	**HF204**	**0712-0437**
675 Street Triple/R 08-17	**HF204**	**0712-0437**
750 Daytona 91-95	**HF401**	-
750 Speed Triple 97	**HF401**	-
750 Thunderbird 95	**HF401**	-
750 Trident 91-98	**HF401**	-
800 Bonneville 01-04	**HF191**	-
800 Bonneville 05-06 (all)	**HF204**	**0712-0437**
800 Bonneville 07 (todos)	**HF191**	-
800 Speedmaster 03-04	**HF191**	-
800 Speedmaster 05	**HF204**	**0712-0437**
800 Tiger 11-16	**HF204**	**0712-0437**
800 Tiger XC/XCA/XCX 11-17	**HF204**	**0712-0437**
800 Tiger XR/XRT/XRX 15-17	**HF204**	**0712-0437**
865 America 07-16	**HF204**	**0712-0437**
865 Bonneville/T100 07-16	**HF204**	**0712-0437**
865 Scrambler 07-16	**HF204**	**0712-0437**
865 Thruxton 07-15	**HF204**	**0712-0437**
865 Speedmaster 07-16	**HF204**	**0712-0437**
900 Daytona 94-97	**HF401**	-
900 Tiger 91-00	**HF401**	-
900 Trident 95-98	**HF401**	-
900 Sprint 95-98	**HF401**	-
900 Speed Triple 94-96	**HF401**	-
900 Trophy 91-01	**HF401**	-
900 Adventurer 95-01	**HF401**	-
TRIUMPH (CONT.)		
900 Thunderbird 95-03	**HF401**	-
900 Thunderbird Sport 99-03	**0712-0491**	-
900 Thunderbolt 96	**0712-0491**	-
900 Legend TT 99-01	**HF401**	-
900 Bonneville T100 17	**HF204**	**0712-0437**
900 Street Cup 17	**HF204**	**0712-0437**
900 Street Twin 16-17	**HF204**	**0712-0437**
900 Thruxton 07-14	**HF204**	**0712-0437**
T509 Speed Triple 97-98	**HF191**	-
955i Speed Triple 99-04	**HF191**	-
955 Tiger 01-05	**HF191**	-
T595 Daytona 97-98	**HF191**	-
955i Daytona 99-04	**HF191**	-
955i Speed Triple 05	**HF204**	**0712-0437**
955 Sprint RS/ST 99-06	**HF191**	-
1000 Daytona 91-95	**HF401**	-
1050 Speed Triple 06-15	**HF204**	**0712-0437**
1050 Speed Triple R 12-16	**HF204**	**0712-0437**
1050 Sprint 07-14	**HF204**	**0712-0437**
1050 Tiger 07-15, 1050 Tiger Sport 16	**HF204**	**0712-0437**
1200 Trophy 91-03	**HF401**	-
1200 Trophy 13-15, 1200 Trophy SE 16	**HF204**	**0712-0437**
1200 Daytona 93-97	**HF401**	-
1200 Bonneville T120/ Black 16-17	**HF204**	**0712-0437**
1200 Thruxton/R 16-17	**HF204**	**0712-0437**
1200 Tiger Explorer 12-16, 1200 Tiger Explorer XC 13-15	**HF204**	**0712-0437**
1600 Thunderbird 09-14 (all)	**HF204**	**0712-0437**
1700 Thunderbird 10-17 (all)	**HF204**	**0712-0437**
Rocket III/classic 04-10	**HF204**	**0712-0437**
Rocket III Roadster/ Touring 10-17	**HF204**	**0712-0437**
URAL		
650	**0712-0461**	-
Modelos 750 10-13	**0712-0461**	-
Modelos 750 14-17	**0712-0545**	-
VICTORY		
Cross Country 10-16	**0712-0114**	-
Cross Roads 10-14	**0712-0114**	-
Hammer 06-11	**0712-0114**	-
Hammer 8-Ball 11-16	**0712-0114**	-
Hammer S 09-16	**0712-0114**	-
Jackpot Cory Ness 09-10	**0712-0114**	-
Kingpin 03-11	**0712-0114**	-
Kingpin 8-Ball 09-11	**0712-0114**	-
Kingpin Low/Tour 09	**0712-0114**	-
Ness Signature Series Jackpot 06-08	**0712-0114**	-
Touring Cruiser 03-06	**0712-0114**	-
Vegas 03-16	**0712-0114**	-
Vegas 8-Ball 06-16	**0712-0114**	-
Vegas Jackpot 06-11	**0712-0114**	-
Vegas Low 09	**0712-0114**	-
Vision 10th Anniversary Editon 09	**0712-0114**	-
Vision 8-Ball 10-11	**0712-0114**	-
Vision Arlen Ness 09-13	**0712-0114**	-
Vision Street 08-09	**0712-0114**	-
Vision Street Premium 09	**0712-0114**	-
Vision Tour 08-16	**0712-0114**	-
YAMAHA		
115 Crypton S 18-19	**HF141**	-
FZ16 08-	**0712-0529**	-
SR125/SE 80-02	**HF143**	-
TW125 99-04	**HF143**	-
WR125 R/X 09-16	**HF141**	-
XT125 82-96	**HF143**	-
XV125 S Virago 97-01	**HF145**	-
XVS125 Drag Star 00-04	**HF145**	-

[1] También disponible en cromado; N.° ART. HF138C.
[3] También disponible en cromado; N.° ART. 0712-0115.

FILTROS DE ACEITE HIFLOFILTRO® continúa en la siguiente página.

DESCARGO DE RESPONSABILIDAD: CONSÚLTESE LA PÁGINA 4 PARA INFORMACIÓN IMPORTANTE RELATIVA A CUESTIONES DE GARANTÍA Y NORMATIVA DE CONTROL DE EMISIONES.

HIFLOFILTRO® FILTROS DE ACEITE HIFLOFILTRO® (CONT.)

COMPATIBLE CON MODELO	N.º ART.	N.º ART. FILTRO DE COMPETICIÓN
YAMAHA (CONT.)		
YZF-R 125 08-14	**HF141**[4]	-
SR185 81-82	**HF143**	-
AG200 85-88	**HF143**	-
BW200 Big Wheel 85-88	**HF143**	-
TW200 04-18	**HF143**	-
TW200 Trailway 96-03	**HF143**	-
XC200 90-91	**HF145**	-
XT200 82-83	**HF143**	-
XT225 92-07	**HF143**	-
TT225 S/T 86-87	**HF143**	-
XT225 Serow 92-00	**HF143**	-
TT-R230 05-11	**HF143**	-
SR250 SE 79-84	**HF145**	-
SR250 85-96	**HF145**	-
SRX250 87	**HF143**	-
TT250 80-82	**HF145**	-
WR250 09-11	**0712-0297**	-
XC250ZC 87	**HF145**	-
XS250 78-82	**HF144**	-
XT250 80-83	**HF145**	-
XT250T 83	**HF143**	-
XT250 84	**HF143**	-
XT250 80-83	**HF145**	-
XT250 80-92	**HF145**	-
XT250 09-14	**0712-0297**	-
XV250 88-95	**HF145**	-
XV250 S Virago 96-00	**HF145**	-
XV250 V-Star 08-18	**HF145**	-
XVS250 Drag Star 01-04	**HF145**	-
YBR250 08-12	**0712-0297**	-
YD250 (todos)	**HF145**	-
YZF-R3 15-16	**HF204**	**0712-0437**
BW350 87-88	**HF145**	-
BW350 U 88	**HF143**	-
TT350 S/T/W/A/B 86-92	**HF143**	-
XT350 Dual Sport 85-01	**HF143**	-
FZ400 (todos)	**HF144**	-
FZR400 Genesis 88	**HF144**	-
FZR400 R 87-	**HF144**	-
FZR400 R EXUP MK1/MK2 88-89	**HF144**	-
SR400 92-16	**HF145**	-
XJ400 82	**HF144**	-
XJR400 92-98	**HF303**[2]	**0712-0438**
XS400 77-83	**HF144**	-
XT400 81-84	**HF145**	-
XT400 4 válvulas 83-84	**HF145**	-
WR450 03-08	**HF141**	-
WR450 09-11	**0712-0297**	-
SR500 78-00	**HF145**	-
TT500 76-81	**HF145**	-
XT500 76-81	**HF145**	-
XV500 Virago 83	**HF145**	-
XV500 K Virago 83	**HF145**	-
XV535 82-02	**HF145**	-
XJ550 81-85	**HF144**	-
XT550 82-83	**HF145**	-
XZ550 82-83	**HF145**	-
FJ600 84-86	**HF144**	-
FZ6 04-06	**HF303**[2]	**0712-0438**
FZ6 07-12	**HF204**[3]	**0712-0437**
FZ600 86-89	**HF144**	-
FZR600 89-90	**HF144**	-
FZR600 91-99	**HF303**[2]	**0712-0438**
SRX600 86	**HF145**	-
TT600 83-92	**HF145**	-
TT600R 97-00	**HF143**	-
TT600R 01-03	**HF145**	-
XJ600 84-91	**HF144**	-
XJ600 91-03	**HF303**[2]	**0712-0438**
XJ 6 09-14	**HF204**[3]	**0712-0437**
XS600 92	**HF303**[2]	**0712-0438**
XS600 95	**HF303**[2]	**0712-0438**
XT600 84-03	**HF145**	-
XT600 E 91-95	**HF145**	-
XT600 Z Tenere 83-91	**HF145**	-
YX600 Radian 86-91	**HF144**	-
YZF600R 94-07	**HF303**[2]	**0712-0438**
YZF-R6 99-05	**HF303**[2]	**0712-0438**
YZF-R6 06-17	**HF204**[3]	**0712-0437**
YZF-R6S 06-10	**HF303**[2]	**0712-0438**
XJ650 Midnight 80-84	**HF144**	-
XJ650 Seca 82-83	**HF144**	-
XJ650 Seca Turbo 82-85	**HF144**	-
XVS650 V-Star 96-11	**HF145**	-
XVS650 A Drag Star Classic 98-05	**HF145**	-
XVS650 Drag Star 97-04	**HF145**	-
MT-03 06-12	**HF145**	-
SZR660 96-98	**HF145**	-
XT660 R 04-16	**HF145**	-
XT660 X Super Motard 04-16	**HF145**	-
XT660 Z Tenere 08-16	**HF145**	-
XTZ660 Tenere 91-99	**HF145**	-
FZ700/Genesis 86-94	**HF144**	-
FZX700 Fazer 86-90	**HF144**	-
FZ-07(ABS) 15-16	**HF204**[3]	**0712-0437**
MT-07 15-16	**HF204**[3]	**0712-0437**
XSR700 16	**HF204**[3]	**0712-0437**
XJ700 85-86	**HF144**	-
XV700 84-87	**HF145**	-
FZ750 Genesis 85-94	**HF401**	-
FZX750 Fazer 86-90	**HF401**	-
FZR750R Genesis 87-88	**HF401**	-
FZR750R Genesis 89	**HF401**	-
FZR750 (OW01) 87-88	**HF401**	-
FZR750 (OW01) 90-92	**HF303**[2]	**0712-0438**
FZR750 RA/RB 91-92	**HF401**	-
FZX750 98	**HF401**	-
XJ750 81-84	**HF144**	-
XS750 76-80	**HF146**	-
XTZ750 Super Tenere 90-97	**HF145**	-
XV750/SE 81-83	**HF145**	-
XV750 Virago 88-99	**HF145**	-
XV750 Virago 81-83	**HF145**	-
XV750 Virago 88-97	**HF145**	-
YZF750/750 R 93-98	**HF303**[2]	**0712-0438**
YZF-R7 99-01	**HF303**[2]	**0712-0438**
FZ8/ABS 10-14	**HF204**[3]	**0712-0437**
FZ8 S Fazer 8 10-14	**HF204**[3]	**0712-0437**
FZ8 SA Fazer 8 ABS 10-11	**HF204**[3]	**0712-0437**
TDM850 91-02	**HF145**	-
TRX850 96-00	**HF145**	-
XS850 80-81	**HF146**	-
MT-09 14-16	**HF204**[3]	**0712-0437**
TDM900/ABS 02-12	**HF145**	-
XJ900 82-93	**HF144**	-
XJ900 S Diversion 94-03	**HF303**[2]	**0712-0438**
XJ900R Seca 83	**HF144**	-
XV920 Virago 81-86	**HF145**	-
XVS950 V-Star/V-Star Tourer/ Midnight Star 09-14	**HF204**[3]	**0712-0437**
XVS950/R Bolt 14-17, SCR900 17	**HF204**[3]	**0712-0437**
FZ1 01-05	**HF303**[2]	**0712-0438**
FZ1 06-14	**HF204**[3]	**0712-0437**
FZR1000 87-90	**HF401**	-
FZR1000 91-95	**HF303**[2]	**0712-0438**
GTS1000 93-00	**HF303**[2]	**0712-0438**
TR1 (XV1000) 81-85	**HF145**	-
XV1000 88-89	**HF145**	-
XV1000 Virago 83-85	**HF145**	-
YZF1000R 97	**HF303**[2]	**0712-0438**
YZF-R1 98-06	**HF303**[2]	**0712-0438**
YZF-R1 LE/SP 06	**HF303**[2]	**0712-0438**
YZF-R1 07-16	**HF204**	**0712-0437**
YZF-R1 M 15-16, YZF-R1 S 16	**HF204**	**0712-0437**
MT-01 05-11	**HF303**[2]	**0712-0438**
BT1100 Bulldog 02-06	**HF145**	-
FJ1100 84-86	**HF401**	-
XJ1100 Maxim 82	**HF146**	-
XS1100 78-84	**HF146**	-
XV1100 Virago 89-00	**HF145**	-
XVS1100 Drag Star 99-05	**HF145**	-
XVS1100 Drag Star Classic 99-05	**HF145**	-
FJ1200 86-95	**HF401**	-
VMX1200 Vmax 85-95	**HF146**	-
VMX1200 Vmax 96-07	**HF303**[2]	**0712-0438**
XJR1200 95-98	**HF401**	-
XJR1200 SP 97-02	**HF401**	-
XT1200/Z Super Tenere 10-16	**HF204**[3]	**0712-0437**
XVZ1200 83-86	**HF146**	-
FJR1300 01-12	**HF148**	-
FJR1300 13-16	**HF204**[3]	**0712-0437**
XJR1300 99-15	**HF401**	-
XVS1300 Midnight Star 07-10	**HF147**	-
XVS1300 Midnight Star 11-15	**HF204**	**0712-0437**
XVZ1300 Royale Star 85-93	**HF146**	-
XVZ1300 Royal Star 96-13	**HF303**[2]	**0712-0438**
XV1600 Star 99-04	**HF303**[2]	**0712-0438**
VMX1700 V-Max 09-16	**HF303**	**0712-0438**
XV1700 Road Star 02-13	**HF303**[2]	**0712-0438**
XV1900 Midnight Star 06-10	**HF303**[2]	**0712-0438**
XV1900 A Midnight Star 11-15	**HF204**[3]	**0712-0437**
XV1900 Star Venture 18	**HF204**[3]	**0712-0437**

[2] También disponible en cromado; N.º ART. HF303C.

[3] También disponible en cromado; N.º ART. 0712-0115.

[4] También disponible en filtro premium N.º ART. 0712-0308.

N.º ART. HIFLOFILTRO	N.º ART.
HF103	**0712-0558**
HF110	**0712-0559**
HF111	**HF111**
HF112	**HF112**
HF113	**HF113**
HF117	**0712-0507**
HF123	**HF123**
HF124RC	**0712-0543**
HF125	**HF125**
HF126	**HF126**
HF131	**HF131**
HF132	**HF132**
HF133	**HF133**
HF134	**HF134**

N.º ART. HIFLOFILTRO	N.º ART.
HF136	**HF136**
HF137	**HF137**
HF138	**HF138**
HF138C	**HF138C**
HF138RC	**0712-0433**
HF139	**HF139**
HF140	**0712-0297**
HF143	**HF143**
HF144	**HF144**
HF145	**HF145**
HF146	**HF146**
HF147	**HF147**
HF148	**HF148**
HF151	**HF151**

N.º ART. HIFLOFILTRO	N.º ART.
HF152	**HF152**
HF153	**HF153**
HF153RC	**0712-0434**
HF155	**HF155**
HF156	**HF156**
HF157	**HF157**
HF159	**0712-0460**
HF160	**0712-0298**
HF160RC	**0712-0502**
HF161	**HF161**
HF163	**HF163**
HF164	**0712-0083**
HF165	**0712-0299**
HF167	**0712-0265**

N.º ART. HIFLOFILTRO	N.º ART.
HF168	**0712-0266**
HF169	**0712-0267**
HF175	**0712-0503**
HF191	**HF191**
HF192	**0712-0491**
HF197	**0712-0117**
HF198	**0712-0114**
HF199	**0712-0301**
HF202	**HF202**
HF204	**HF204**
HF204C	**0712-0115**
HF204RC	**0712-0437**
HF303	**HF303**
HF303C	**HF303C**

N.º ART. HIFLOFILTRO	N.º ART.
HF303RC	**0712-0438**
HF401	**HF401**
HF531	**0712-0268**
HF540	**0712-0529**
HF551	**0712-0135**
HF552	**0712-0136**
HF553	**0712-0211**
HF554	**0712-0137**
HF559	**0712-0363**
HF561	**0712-0087**
HF562	**0712-0088**
HF563	**0712-0212**
HF564	**0712-0213**
HF565	**0712-0303**

N.º ART. HIFLOFILTRO	N.º ART.
HF567	**0712-0444**
HF569	**0712-0506**
HF585	**0712-0544**
HF611	**0712-0214**
HF650	**0712-0504**
HF651	**0712-0445**
HF655	**0712-0098**
HF681	**0712-0138**
HF859	**0712-0461**
HF896	**0712-0545**

DESCARGO DE RESPONSABILIDAD: CONSÚLTESE LA PÁGINA 4 PARA INFORMACIÓN IMPORTANTE RELATIVA A CUESTIONES DE GARANTÍA Y NORMATIVA DE CONTROL DE EMISIONES.

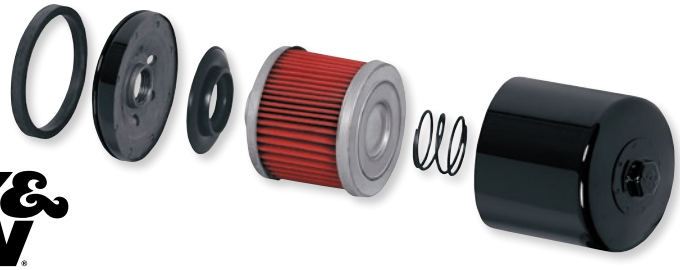



FILTRO DE ACEITE WRENCH OFF

- K&N presenta un filtro de aceite específico para competición construido con un medio sintético específicamente diseñado para resistir las altas concentraciones de aceite sintético de competición
- El medio filtrante sintético proporciona excelente filtración en caudales elevados
- Tuerca hexagonal de 17 mm que permite ajustar y aflojar fácilmente
- Pretaladrado para asegurar con alambre de seguridad
- Protegido por una carcasa de gran resistencia y un retén de labio doble
- Válvula unidireccional/válvula anti-retorno que evita retornos y arranques en seco (según sea necesario)
- Junta de base de cilindro prelubricada para un sellado óptimo

COMPATIBLE CON MODELO	N.º ART.
APRILIA	
Moto 6,5 Stark 95-01	**KN-151**
Pegaso 650 93-01	**KN-151**
Pegaso 650 i.e. 01-04	**KN-151**
Pegaso 650 Strada 05-08	**KN-145**
ETV 1000 Caponord 01-08	**KN-152**
RST 1000 Futura 01-02	**KN-152**
RSV 1000 Mille/R/SP/ Factory 98-10	**KN-152**
RSV 1000 Tuono R/ Factory 03-10	**KN-152**
SL 1000 Falco 00-02	**KN-152**
RSV4 R/Factory 09-13/ APRC/ABS 14	**KN-138**[1]
RSV1000 RSV4 R Tuono 11-12/V4R 14-16	**KN-138**[1]
Tuono V4 1100RR ABS 16	**KN-138**[1]
BMW	
R 45/N 78-80	**KN-161**
R 50/5 69-73	**KN-161**
R 60 (todos) 69-84	**KN-161**
F 650/F 650 ST 93-00	**KN-151**
F 650 CS Scarver 01-05	**KN-151**
F 650 GS/F 650 GS Dakar 01-07	**KN-151**
F 650 GS/700 GS 09-16	**0712-0104**
G 650 Xchallange 07-10	**KN-151**
G 650 Xcountry 07-10	**KN-151**
G 650 Xmoto 07-10	**KN-151**
G 650 GS 09-16	**KN-151**
R 65 78-95	**KN-161**
R 65 LS 79-84	**KN-161**
F 700 GS 12-14	**0712-0104**
F700GS 13-17	**0712-0387**
K 75 (todos) 85-97	**KN-163**[4]
R 75 69-84	**KN-161**
F800GT 13-16	**0712-0387**
F800GS 13-14	**0712-0104**
F800GS 07-/15-18	**0712-0387**
F800S/ST 06-09	**0712-0104**
F800R 09-10	**0712-0104**
F800R 11-17	**0712-0387**
F800S/ST 06-09	**0712-0104**
R 80/RT 84-95	**KN-161**
R 80 GS 80-95	**KN-161**
R 80 R 93-95	**KN-161**
R 80 RT 84-95	**KN-161**
R 80 ST 82-90	**KN-161**
R 850 (todos) 95-01	**KN-163**[4]
R90 75-76	**KN-161**
HP 4 12-14	**0712-0387**
K 100 (todos) 83-94	**KN-163**[4]
K1 89-94	**KN-163**[4]
R 100 CS/S (sin radiador de aceite) 73-90	**KN-161**
R 100 GS (sin radiador de aceite) 87-94	**KN-161**

COMPATIBLE CON MODELO	N.º ART.
BMW (CONT.)	
R 100 RS/RT/R (sin radiador de aceite) 87-96	**KN-161**
HP4/Competition 13-15	**0712-0387**
S1000R/RR 10-19	**0712-0387**
S1000XR 16-19	**0712-0387**
K 1100 (todos) 92-99	**KN-163**[4]
R 1100 (todos) 93-01	**KN-163**[4]
R 1150 (todos) 01-06	**KN-163**[4]
HP 2 Enduro 06-07	**0712-0104**
HP 2 Megamoto 07-11	**0712-0104**
HP 2 Sport 08-11	**0712-0104**
K 1200/K 1300 GT/R/S 06-14	**0712-0387**
K 1200 GT/RS 97-05	**KN-163**[4]
K 1200 LT 99-08	**KN-163**[4]
K 1200LT SE 05	**KN-163**[4]
R 1200 C 97-06	**KN-163**[4]
R 1200 GS/ Adventure 05-12	**0712-0104**
R 1200 GS/ Adventure 13-16	**0712-0387**
R nineT 14-17	**0712-0104**
R nineT Scrambler/ Pure/Racer 16-18	**0712-0104**
R 1200 RT/S/ST 05-13	**0712-0104**
R1200 R/RT 14-18	**0712-0387**
K1300 S/R/GT 09-16	**0712-0387**
K1600 GT/TL/ Sport/Bagger 11-18	**0712-0104**
CAGIVA	
350 Alazzurra TL/ GT Sports 82-88	**KN-153**
Raptor 650/ V-Raptor 650 00-04	**KN-138**[1]
Raptor 650 i.e. 05-07	**KN-138**[1]
750 Elefant 89-98	**KN-153**
900 Grand Canyon 99-00	**KN-153**
900 i.e. Elefant 92-97	**KN-153**
Navigator 1000 00-03	**KN-138**[1]
Raptor 1000/ V-Raptor 1000 00-05	**KN-138**[1]
CAN-AM	
Spyder GS/RT/RS (primer filtro) 08-13	**0712-0354**
DUCATI	
350 F3 (todos) 85-87	**KN-153**
350 Indiana (todos) 86-88	**KN-153**
350 Pantah (todos) 83-84	**KN-153**
400 SS Junior Super Sport 92-94	**KN-153**
400 Scrambler-sixty2 16-17	**KN-153**
600 SL Pantah Sports 81-85	**KN-153**
600 SS 94-01	**KN-153**
Monster 600 94-03	**KN-153**
620 Sport 03	**KN-153**

COMPATIBLE CON MODELO	N.º ART.
DUCATI (CONT.)	
Monster 620 i.e. 02-06	**KN-153**
Multstrada 620 05-06	**KN-153**
Monster 695 06-08	**KN-153**
Monster 696 08-14	**KN-153**
748/749/S/R/SP 97-04	**KN-153**
750 Paso/Sport 86-90	**KN-153**
750 SS/i.e 92-02	**KN-153**
Monster 750 97-02	**KN-153**
Hypermotard 796 10-12	**KN-153**
Monster 796 10-16	**KN-153**
800 SS/Supersport/ Sport 03-07	**KN-153**
800 Scrambler 15-17 (all)	**KN-153**
Monster 800 i.e. 03-05	**KN-153**
Monster S2R 05-07	**KN-153**
800 Scrambler 15-17 (all)	**KN-153**
821 Hyperstrada/ Hypermotard 13-16	**KN-153**
821 Monster 15-17	**KN-153**
848/EVO 08-13	**KN-153**
Streetfighter 848 12-14	**KN-153**
851/888 S, SS, Strada, SP I-IV 89-95	**KN-153**
899 Panigale 14-16	**0712-0454**
900 SS/i.e. 99-02	**KN-153**
900 SS + 900 SS FE (Final Edition 1998) 91-98	**KN-153**
900 Superlight 92-97	**KN-153**
Monster 900 93-02	**KN-153**
906 Paso 89-90	**KN-153**
907 i.e., GT, Paso i.e. 91-94	**KN-153**
916/996/999 93-05	**KN-153**
ST2/ST3/ST4/ST4S 98-07	**KN-153**
Hypermotard 939/SP 16-17	**KN-153**
959 Panigale 16-18	**0712-0454**
1000 Sport/ Biposto/S 06-10	**KN-153**
1000 SS/Supersport/ Sport 03-06	**KN-153**
GT 1000 06-10	**KN-153**
Monster 1000 i.e. 03-05	**KN-153**
Monster S2R 06-08	**KN-153**
Monster S4/S4R 01-08	**KN-153**
Multistrada 1000 DS 04-06	**KN-153**
Paul Smart 1000 06	**KN-153**
Hypermotard 1100/S/ EVO 08-12	**KN-153**
Monster 1100/S 09-13	**KN-153**
Monster 1200/S 14-18	**KN-153**
Streetfighter/S 09-13	**KN-153**
1098/R/S 07-09	**KN-153**
1198/R/S/SP 09-11	**KN-153**
1198 Diavel/ABS 11-17 (todos)	**KN-153**

COMPATIBLE CON MODELO	N.º ART.
DUCATI (CONT.)	
1199 Panigale R/S 12-18	**0712-0454**
1299 Panigale R/S 15-17	**0712-0454**
Multistrada 1100/S 07-09	**KN-153**
1200 Multistrada/S/ Touring 10-17/Enduro 16-17/Pikes Peak 16-17	**KN-153**
HONDA	
VT 125 C Shadow 99-06	**KN-113**
XR 200 R 84-02	**KN-112**
CB 250 78-86	**KN-111**
CBR250R 11-14	**KN-112**
CBX 250 RSE 83-00	**KN-112**
CM 250 TB Custom 81-85	**KN-111**
NX 250 88-95	**KN-112**
TLR 250 85-87	**KN-112**
VT 250 83-90	**KN-111**
VTR 250 8890	**KN-111**
XL 250/R 84-96	**KN-112**
XR 250 L/R 86-04	**KN-112**
CB300F 15-16	**KN-112**
CBR300R 15-16	**KN-112**
CB 350 F/F1 72-74	**KN-401**
CB 350 SG/SJ 86-89	**KN-111**
XL 350 R/X 85-87	**KN-112**
XR 350 R 83-87	**KN-112**
CJ 360 T 78	**KN-401**
CB 400 78-84	**KN-111**
CB 400 A Hondamatic 78-83	**KN-111**
CB 400 F 75-79	**KN-401**
CB 400 F (todos) 89-92	**KN-303**[2]
CBR 400 RR 91-93	**KN-303**[2]
CM 400 A/C/E/T (todos) 79-81	**KN-111**
XR 400 R 96-04	**KN-112**
CB 450 S 86-89	**KN-111**
CM 450 A/E/C Custom 82-83	**KN-111**
CMX 450 C Rebel (all) 86-87	**KN-111**
CB 500/F/K/Four 71-77	**KN-401**
CB 500 T 75-77	**KN-111**
CB 500 94-02	**KN-303**[2]
CBF 500 04-06	**KN-303**[2]
CB500F 14-20	**0712-0550**[3]
CB500 X 14-18	**0712-0550**[3]
CBR500R 13-20	**0712-0550**[3]
CX 500 (todos) 77-86	**KN-111**
GB 500 89-90	**KN-112**
GL 500 (todos) 81-85	**KN-111**
VF 500 F/F2/ Interceptor 84-87	**KN-202**
VT 500 C/E/F/Ascot/ Shadow 83-88	**KN-202**
XBR 500 85-88	**KN-112**
XR 500 81-85	**KN-112**

[1] También disponible en cromado; N° ART. KN-138C.
[2] También disponible en cromado; N° ART. KN-303C.
[3] También disponible en cromado; N° ART. 0712-0123.
[4] Acabado en cinc.

FILTROS DE ACEITE WRENCH OFF continúa en la siguiente página.

DESCARGO DE RESPONSABILIDAD: CONSÚLTESE LA PÁGINA 4 PARA INFORMACIÓN IMPORTANTE RELATIVA A CUESTIONES DE GARANTÍA Y NORMATIVA DE CONTROL DE EMISIONES.

FILTRO DE ACEITE WRENCH OFF (CONT.)

COMPATIBLE CON MODELO	N.º ART.
HONDA (CONT.)	
CB500F 14-17	**0712-0550**[3]
CB500X 14-17	**0712-0550**[3]
CBR500R 13-17	**0712-0550**[3]
CB 550 74-83	**KN-401**
CBX 550 81-86	**KN-111**
CB 600 F 04-08	**0712-0550**[3]
CB 600 Hornet 04-13	**0712-0550**[3]
CB 600 Hornet 98-03	**KN-303**[2]
CBF 600/S 04-13	**0712-0550**[3]
CBR 600 87-90	**KN-303**[2]
CBR 600 F II (PC 25) 91-94	**KN-303**[2]
CBR 600 F III (PC 31) 95-98	**KN-303**[2]
CBR 600 F4 99-00	**KN-303**[2]
CBR 600 F4i 01-06	**0712-0550**[3]
CBR 600 F 11-13	**0712-0550**[3]
CBR 600 RR 03-18	**0712-0550**[3]
VT 600 C/CD/ Shadow VLX 88-07	**KN-303**[2]
XL 600 R 83-95	**KN-112**
XL 600 V Transalp 89-00	**KN-303**[2]
XR 600 R/L 85-02	**KN-112**
CB 650 (todos) 79-85	**KN-401**
CX 650 E/C/T 83	**KN-111**
FMX 650 05-07	**KN-112**
FX 650 Vigor 99-02	**KN-112**
GL 650 Silver Wing 83-86	**KN-111**
NT 650 Hawk GT 88-92	**KN-303**[2]
NTV 650 Deauville 98-05	**KN-303**[2]
NTV 650 Revere 88-97	**KN-303**[2]
NX 650 Dominator 88-00	**KN-112**
SLR 650 97-00	**KN-112**
XL 650 V Transalp 00-06	**KN-303**[2]
XL 650 V Transalp 07-08	**0712-0550**[3]
XR650R 00-07	**KN-112**
XR650L 93-18	**KN-112**
XRV 650 Africa Twin 88-89	**KN-303**[2]
CBR650F 14-18	**0712-0550**[3]
CB 700 SC Nighthawk/ S 84-86	**KN-202**
CTX700/N/ABS 14-16	**0712-0550**[3]
DN-01 (NSA 700) 08-10	**0712-0550**[3]
Integra 700 12-13	**0712-0550**[3]
NC700S/X 12-19/ NC750X DCT 20	**0712-0550**[3]
NT 700 V Deuville 06-10	**0712-0550**[3]
VF 700 C Magna 84-87	**KN-202**
VF 700 F Interceptor 84-85	**KN-202**
VF 700 S Sabre 84-85	**KN-202**
VFR 700 Interceptor 86-87	**KN-202**
VT 700 C Shadow 84-87	**KN-202**
XL 700 V Transalp 08-10	**0712-0550**[3]
CB 750 (Seven Fifty) 92-02	**KN-303**[2]
CB 750/C/F/K 69-83	**KN-401**
CB 750 Nighthawk 91-03	**KN-303**[2]
CBX 750 84-86	**KN-202**
VF 750 93-95	**KN-303**[2]
VF 750 C Magna 82-89	**KN-202**
VF 750 C Magna 94-03	**KN-303**[2]
VF 750 F Interceptor 83-85	**KN-202**
VF 750 Sabre 82-83	**KN-202**
VF 750 Shadow 83-85	**KN-202**
VFR 750 F Interceptor 86-87	**KN-202**
VFR 750 F Interceptor 88-98	**KN-303**[2]
VFR 750 FG/FH 86-87	**KN-202**
VFR 750 R/F/FL 88-93	**KN-303**[2]
VFR 750 R 94-97	**KN-303**[2]
VT 750 C/C2 Shadow 98-03	**KN-303**[2]

COMPATIBLE CON MODELO	N.º ART.
HONDA (CONT.)	
VT 750 C/CS/C2/C2B/ C2S/S/Shadow 04-14	**0712-0550**[3]
VT 750 DC Black Widow 01-03	**KN-303**[2]
VT 750 Shadow Spirit/ Black Spirit 07-10	**0712-0550**[3]
VT750C Shadow 10-20	**0712-0550**[3]
VT750 C2B Shadow Phantom 10-20	**0712-0550**[3]
XRV 750 Africa Twin 90-02	**KN-303**[2]
PC 800 Pacific Coast 89-98	**KN-303**[2]
VFR 800 X Crossrunner 11-13	**0712-0550**[3]
VFR 800 F/ Interceptor 98-02	**KN-303**[2]
VFR 800 F/ Interceptor 03-10	**0712-0550**[3]
VT 800 C Shadow 88	**KN-202**
CB 900 C/F 80-82	**KN-401**
CB 900 Hornet 02-07	**0712-0550**[3]
CBR 900 RR 92-99	**KN-303**[2]
CBR 929/954 RR 00-03	**0712-0550**[3]
CB1000R 11-18	**0712-0550**[3]
CB 1000 Big 93-98	**KN-303**[2]
CB 1000 C 83	**KN-401**
CB 1000 R 09-16	**0712-0550**[3]
CB 1100 F 83	**KN-401**
CBF 1000/F 06-14	**0712-0550**[3]
CBR 1000 F 87-00	**KN-303**[2]
CBX 1000/ProLink 79-82	**KN-401**
CBX 1000 ZA (CB-1) 78-79	**KN-401**
GL 1000/Gold Wing 75-79	**KN-401**
RVT 1000 R (RC51) 00-06	**0712-0550**[3]
VF 1000 F/R 84-86	**KN-202**
VTR 1000 F Firestorm 97-05	**KN-303**[2]
VTR 1000 F Super Hawk 97-05	**0712-0550**[3]
VTR 1000 R SP1/SP2 (SC45) 00-06	**0712-0550**[3]
XL 1000 V Varadero 99-02	**KN-303**[2]
XL 1000 V Varadero 03-10	**0712-0550**[3]
CBR1000RR Fireblade 04-20	**0712-0550**[3]
CRF1000 D-G Africa Twin 16-19	**0712-0550**[3]
CBX 1050 78-82	**KN-401**
CB 1100 X-11 00-01	**KN-303**[2]
CB 1100 13-14	**0712-0550**[3]
CBR 1100 XX Blackbird 96-06	**KN-303**[2]
GL 1100 Gold Wing 80-83	**KN-401**
ST 1100 Pan European 91-02	**KN-303**[2]
VF 1100 83-84	**KN-202**
VF 1100 C Magna/Sabre 82-86	**KN-202**
VF 1100 Shadow 87-88	**KN-202**
VT 1100 C/C2/C3 Shadow ACE Aero 90-02	**KN-303**[2]
VT 1100 C Shadow 87-89	**KN-202**
GL 1200 Gold Wing/SE-i/ LTD 84-87	**KN-401**
VFR 1200 F 10-14	**0712-0550**[3]
VFR 1200 X Crosstourer 12-14	**0712-0550**[3]
VFR1200 10-16/ VFR1200X 16-18	**0712-0550**[3]
CB 1300 03-12	**0712-0550**[3]
ST 1300 Pan European 02-14	**0712-0550**[3]
VT1300 CXA Fury 10-20	**0712-0550**[3]
VT1300 CR/CS/CT Stateline/ Sabre/Interstate 10-16	**0712-0550**[3]
VTX 1300 03-09	**0712-0550**[3]

COMPATIBLE CON MODELO	N.º ART.
HONDA (CONT.)	
GL1500 A Aspencade 91-00	**KN-303**[2]
GL1500 C/T Valkyrie 97-03	**KN-303**[2]
GL1500 Gold Wing 88-00	**KN-303**[2]
GL1500 SE 90-00	**KN-303**[2]
GL1800 Gold Wing 01-19	**0712-0550**[3]
GL1800 F6 Gold Wing 13-16/Valkyrie 14-15	**0712-0550**[3]
NRX 1800 C/R Valkyrie Rune 04-05	**0712-0550**[3]
VTX 1800 02-08	**0712-0550**[3]
HUSABERG	
FE 250 Enduro 13	**0712-0119**
FE 390 Enduro 10-12	**0712-0119**
FE 450 Enduro 09-14	**0712-0119**
FX 450 Cross Country 10-11	**0712-0119**
FE 501 Enduro 13-14	**0712-0119**
FE 570 Enduro 09-12	**0712-0119**
FS 570 Supermoto 10-12	**0712-0119**
HUSQVARNA	
Nuda 900/R 12-13	**0712-0387**
KAWASAKI	
KLX 110 02-16	**KN-112**
BN125 Eliminator 98-09	**KN-112**
Z125 17-20	**KN-112**
KLX 140 08-16	**KN-112**
Z 200 77-83	**KN-123**
EL 250/252 96-02	**KN-401**
EL 250 Eliminator 88-02	**KN-401**
GPZ 250 R/EX 250 Ninja 86-10	**KN-401**
KL 250 78-84	**KN-123**
KLR 250 (todos) 85-05	**KN-123**
KLX 250 R/LX 250 E 91-97	**KN-112**
KZ 250 80-83	**KN-123**
Ninja 250 R 08-12	**KN-401**
Z 250 C1/C2/ G1/G2/LTD 81-83	**KN-123**
KLX 300 96-08	**KN-112**
Ninja 300 R 13-19	**KN-303**[2]
KLE300 Versys 17-20	**KN-303**[2]
GPZ 400 Uni Trak 85	**KN-202**
KZ 400 (2 Cyl) 74-83	**KN-401**
ZR400 (Z400F) 83-85	**KN-401**
ZXR 400 91-99	**KN-303**[2]
Ninja 400 18-20	**KN-303**[2]
KZ 440 80-83	**KN-401**
Z 440 80-85	**KN-401**
EN 450 85-90	**KN-202**
KLX 450 R 08-11	**KN-112**
KX 450 F 06-15	**KN-112**
EN 500/Vulcan LTD 90-02	**KN-303**[2]
EN 500/Vulcan LTD 03-06	**0712-0550**[3]
EN 500/Vulcan LTD 07-09	**KN-303**[2]
ER 5 Twister 03-06	**0712-0550**[3]
ER 5 Twister 96-02	**KN-303**[2]
GPZ 500 S/EX 500 87-89	**KN-202**
GPZ 500 S/EX 500 90-02	**KN-303**[2]
GPZ 500 S/EX 500 03-06	**0712-0550**[3]
GPZ 500 S/EX 500 07-09	**KN-303**[2]
KLE 500 91-02	**KN-303**[2]
Z 500 79-81	**KN-401**
GPZ 550/ZX 550/ Uni Track 84-91	**KN-401**
KZ 550 80-84	**KN-401**
Z 550/GT/LTD 79-91	**KN-401**
Zephyr Z 550/ZR 550 90-00	**KN-401**
ZR550 (Z550F) 80-83	**KN-401**
GPX 600 R 88-00	**KN-401**
GPZ 600 R/ZX 600 Ninja 85-89	**KN-401**
KLR 600 84-90	**KN-123**
ZL 600 Eliminator 86-87	**KN-401**

COMPATIBLE CON MODELO	N.º ART.
KAWASAKI (CONT.)	
ZL 600 Eliminator 96-98	**KN-401**
ZX 6 R 95-01	**KN-303**[2]
ZX 6 R 02-06	**0712-0550**[3]
ZX 6 R 07-20	**KN-303**[2]
ZX 6 RR 03-06	**0712-0550**[3]
ZZ 600 R 90-01	**KN-303**[2]
ZZ 600 R 02-06	**0712-0550**[3]
ZZ 600 R 07-08	**KN-303**[2]
ER-6f/ER-6n 12-14	**KN-303**[2]
EX 650 Ninja 06	**0712-0550**[3]
EX 650 R Ninja 07-17	**KN-303**[2]
EN650 Vulcan S/ABS 15-20	**KN-303**[2]
KLE 650 Versys 08-19	**KN-303**[2]
KLR 650/KLR 650 Tengai 87-19	**KN-123**
KLX 650/R/C 93-97	**KN-123**
KR 650 C1 93	**KN-401**
KZ 650 77-80	**KN-401**
W 650 99-05	**0712-0550**[3]
W 650 06-08	**KN-303**[2]
Z 650/SR 77-83	**KN-401**
Z650 19-20	**KN-303**[2]
KZ 700 84	**KN-401**
VN 700 Vulcan 84-85	**KN-202**
ZN 700 LTD 84-85	**KN-401**
ZX 7 R 96-03	**KN-303**[2]
ZX 7 RR 96-97	**KN-303**[2]
GPX 750 R 87-89	**KN-401**
GPZ 750/R/Uni Track 82-89	**KN-401**
KZ 750 E 80-82	**KN-401**
VN 750 Vulcan 86-98	**KN-202**
VN 750 Vulcan 99-03	**KN-303**[2]
VN 750 Vulcan 04-06	**0712-0550**[3]
Z 750 (2 cilindros) 76-82	**KN-126**
Z 750/GT 80-93	**KN-401**
Z 750 LTD Twin 80-83	**KN-401**
Z 750/S 04-06	**0712-0550**[3]
Z 750/S 07-12	**KN-303**[2]
Zephyr Z 750/ZR 750 91-99	**KN-401**
Zephyr Z 750/ ZR 750 (ZR-7) 01-06	**KN-401**
ZR 7 99-03	**KN-401**
ZXR 750/ZXR 7 R Ninja 89-95	**KN-303**[2]
VN 800 Drifter 99-02	**KN-303**[2]
VN 800 Drifter 03-06	**0712-0550**[3]
VN 800 Vulcan/ Classic 02-06	**0712-0550**[3]
VN 800 Vulcan/ Classic 95-02	**KN-303**[2]
W800 Café/Street 19-20	**KN-303**[2]
Z 800 13-16	**KN-303**[2]
GPZ 900 R 84-93	**KN-401**
VN900 Classic/LT 06-20	**KN-303**[2]
VN900 Custom 07-20	**KN-303**[2]
Z 900 76-77	**KN-401**
Z 900/Z1 73-75	**KN-126**
Z900 Café/RS 17-19	**KN-303**[2]
ZL 900 Eliminator 85-86	**KN-401**
ZX 9 R 94-03	**KN-303**[2]
GPZ 1000 RX 85-87	**KN-401**
GTR 1000 Concours/ ZG 1000 86-06	**KN-401**
KLZ1000 Versys LT 15-20	**KN-303**[2]
KLV 1000 04-06	**KN-138**
KZ 1000 82-83	**KN-401**
KZ 1000 A 77-80	**KN-126**
KZ 1000 A/J 81-83	**KN-401**
KZ 1000 B LTD 77-80	**KN-126**
KZ 1000 D ZR-1/E 78-80	**KN-126**
KZ 1000 K LTD/M/CSR 81-82	**KN-401**

[2] También disponible en cromado; N° ART. KN-303C.
[3] También disponible en cromado; N° ART. 0712-0123.

DESCARGO DE RESPONSABILIDAD: CONSÚLTESE LA PÁGINA 4 PARA INFORMACIÓN IMPORTANTE RELATIVA A CUESTIONES DE GARANTÍA Y NORMATIVA DE CONTROL DE EMISIONES.

FILTRO DE ACEITE WRENCH OFF (CONT.)

COMPATIBLE CON MODELO	N.º ART.
KAWASAKI (CONT.)	
Z 1000 A1/A2/A3/A4 77-81	**KN-126**
Z 1000 D1 (Z1R) 78	**KN-126**
Z 1000 E1/E2 ST 79-80	**KN-126**
Z 1000 H1/H2 74-75	**KN-126**
Z 1000 J1/J2/J3 81-83	**KN-401**
Z 1000 K1/K2/LTD 81-82	**KN-401**
Z 1000 R2 83	**KN-401**
Z 1000 SX 11-16	**KN-303**[2]
Z 1000 03-06	**0712-0550**[3]
Z 1000 07-16	**KN-303**[2]
ZL 1000 Eliminator 87	**KN-401**
ZX 10 8890	**KN-401**
ZX 10 R 04-06	**0712-0550**[3]
ZX 10 R 07-20	**KN-303**[2]
ZX1000 Ninja 11-15/H2 16 (todos)	**KN-303**[2]
KZ 1100 A 81-83	**KN-401**
Z 1100 A/LTD/ST 81-86	**KN-401**
Zephyr Z 1100/ ZR 1100 92-98	**KN-401**
ZN 1100 B LTD 84-85	**KN-401**
ZRX 1100 92-06	**KN-401**
ZZR 1100 90-01	**KN-401**
ZG 1200 Voyager 86-03	**KN-401**
ZRX 1200 01-02	**0712-0550**[3]
ZRX 1200 01-09	**KN-401**
ZX 12 R 00-06	**0712-0550**[3]
ZZR 1200 02-05	**KN-401**
KZ 1300 (Carburador) 79-83	**KN-126**
ZN 1300 Voyager 83-88	**KN-126**
GTR 1400 07-14	**KN-303**[2]
ZG 1400 Concours 08-20	**KN-303**[2]
ZZR 1400/ZX 14 R 06-20	**KN-303**[2]
VN 15 SE 91-96	**KN-303**[2]
VN 1500 Classic Fi 00-01	**KN-303**[2]
VN 1500 Classic Fi 02	**0712-0550**[3]
VN 1500 Classic Tourer 98-01	**KN-303**[2]
VN 1500 Classic Tourer 02-04	**0712-0550**[3]
VN 1500 Classic 96-99	**KN-303**[2]
VN 1500 Drifter 00-01	**KN-303**[2]
VN 1500 Drifter 02-03	**0712-0550**[3]
VN 1500 Vulcan Mean Streak 02-03	**0712-0550**[3]
VN 1500 Vulcan Nomad FI 01-04	**0712-0550**[3]
VN 1500 88-90	**KN-303**[2]
VN 1600 Classic/ Classic Tourer 03-06	**0712-0550**[3]
VN 1600 Classic/ Classic Tourer 07-08	**KN-303**[2]
VN 1600 Mean Streak 03-06	**0712-0550**[3]
VN 1600 Mean Streak 07-08	**KN-303**[2]
VN1700 Vulcan Nomad/ Classic/Vaquero/ Voyager 09-20	**KN-303**[2]
VN 2000/Classic 04-10	**KN-303**[2]
KTM	
125 Duke 11-19	**KN-155**
200 Duke 12-14	**KN-155**
RC 390 15-17	**KN-155**
Duke 390 14-17	**KN-155**
450 EXC-R 08	**0712-0148**
530 EXC-R 08	**0712-0148**
690 Duke (1.er filtro) 08-11	**KN-155**
690 Duke (2.do filtro) 08-11	**KN-157**
690 Duke/Duke R 12-17 (segundo filtro)	**KN-155**
690 Enduro R 12-16	**KN-155**
690 SMC 08-10 (primer filtro)	**KN-155**
690 SMC 08-10 (segundo filtro)	**KN-157**

COMPATIBLE CON MODELO	N.º ART.
KTM (CONT.)	
790 Duke 18	**0712-0554**
950 Adventure/R 02-06	**0712-0554**
950 Supermoto/R/T 05-08	**0712-0554**
990 Adventure/R 07-13	**0712-0554**
990 Super Duke/R 05-11	**0712-0554**
990 Supermoto/R/T 09-13	**0712-0554**
1090 Adventure/R 17-19	**0712-0554**
1290 Super Adventure R/S 15-19	**0712-0554**
1190 RC8/R 08-17	**0712-0554**
1290 Super Duke 14-19	**0712-0554**
MUZ	
125 RT 00-08	**KN-151**
125 SM 00-08	**KN-151**
125 SX 00-08	**KN-151**
500 Silver Star (todos) 95-98	**KN-151**
660 Scorpion/ Replica 95-99	**KN-145**
SUZUKI	
DR 100 83-90	**KN-131**
SP 100 83	**KN-131**
DR-Z 110 03-05	**KN-112**
DR 125 97	**KN-132**
DR 125 S 82-84	**KN-131**
DR 125 SE 98-00	**KN-132**
DR-Z 125/125L 03-13	**KN-132**
GN 125/E 82-00	**KN-131**
GS 125 79-00	**KN-131**
GZ 125 Marauder 99-05	**KN-131**
SP 125 82-83	**KN-131**
SP 125 86-88	**KN-132**
VL125 LC Intruder 00-05	**KN-136**
Van Van 200 19	**KN-132**
DR 200 S/SE 86-19	**KN-132**
DR 250/S 82-95	**KN-136**
DR-Z 250 01-07	**KN-136**
GN 250 82-00	**KN-136**
GS 250 79-81	**KN-133**
GSX 250 80-82	**KN-133**
GZ 250 Marauder 00-09	**KN-136**
SP 250 82-85	**KN-136**
GS 300 L 82-85	**KN-133**
DR 350S/SE/SH 90-00	**KN-136**
DR 400 S 80-81	**KN-136**
DR-Z 400 E/S/SM 00-18	**KN-139**
GS 400/B/C/EC/EN 77-79	**KN-133**
GS 400 E 93	**KN-133**
GSF 400 Bandit 91-95	**KN-133**
GSX 400 80-90	**KN-133**
SP 400 79-82	**KN-136**
GS 425 79-80	**KN-133**
GS 450 80-88	**KN-133**
DR 500 81-84	**KN-137**
GS 500 E/F 89-08	**KN-133**
SP 500 81-83	**KN-137**
GS 550/E/ES 77-86	**KN-133**
DR 600/RSE/M 85-91	**KN-137**
GSF 600/S Bandit 95-04	**KN-138**[1]
GSR 600 06-10	**KN-138**[1]
GSX 600 F 88-08	**KN-138**[1]
GSX-R 600 92-16	**KN-138**[1]
RF 600 R 93-98	**KN-138**[1]
SP 600 85	**KN-137**
VS 600 S/T/V/GLF 95-98	**KN-138**[1]
DL 650 V-Storm 04-20	**KN-138**[1]
DR 650 R/RE/RSE 90-16	**KN-137**
DR 650 S/SE 96-17	**KN-137**
Gladius 650/SFV 650 09-16	**KN-138**[1]
GS 650/E/G/GL 81-84	**KN-133**
GSF 650/S Bandit 05-12	**KN-138**[1]
GSX 650 F 08-14	**KN-138**[1]

COMPATIBLE CON MODELO	N.º ART.
SUZUKI (CONT.)	
LS 650 Savage/S40 86-11	**KN-137**
SV 650/S 99-08	**KN-138**[1]
SV650 16-20	**KN-138**[1]
SV650/X 18-20	**KN-138**[1]
XF 650 Freewind 97-02	**KN-137**
XN 85 D Turbo (650cc) 83-86	**KN-133**
GS 700 Madura 85	**KN-133**
VS 700 87-88	**KN-138**[1]
DR 750 88-89	**KN-137**
GS 750 77-83	**KN-133**
GSR 750 11-14	**KN-138**[1]
GSX 750/S/SE/SS/ S2/S3/S4 79-82	**KN-133**
GSX 750 F 89-08	**KN-138**[1]
GSX 750 98-02	**KN-138**[1]
GSX-R 750 88-19	**KN-138**[1]
VS 750 Intruder 87-91	**KN-138**[1]
DR 800 90-00	**KN-137**
GS 800 G 79-86	**KN-133**
VL 800 C Volusia/ C50 Boulevard 01-15	**KN-138**[1]
VS 800 Intruder/S50 Boulevard 92-09	**KN-138**[1]
C50/T Boulevard 05-19	**KN-138**[1]
M50 Boulevard 05-19	**KN-138**[1]
VX 800 92-00	**KN-138**[1]
VZ 800 Marauder/M50 Boulevard 97-12	**KN-138**[1]
GS 850 G/GL 79-83	**KN-133**
RF 900 R 94-00	**KN-138**[1]
DL1000 V-Strom/DL1050 V-Strom/XT/ Adventure 02-20	**KN-138**[1]
GS 1000 G 80-83	**KN-133**
GS 1000 E/G/GL/L/S 77-84	**KN-133**
GSX 1000 Katana 82-84	**KN-133**
GSX-R 1000 01-20	**KN-138**[1]
SV 1000/S 03-08	**KN-138**[1]
TL 1000 R 98-03	**KN-138**[1]
TL 1000 S 97-01	**KN-138**[1]
GS 1050 ES/EF/ES/EG 84-86	**KN-133**
GS 1100 80-86	**KN-133**
GSX 1100 E/S/G/T/X 80-87	**KN-133**
GSX 1100 F 88-96	**KN-138**[1]
GSX 1100 G 91-97	**KN-138**[1]
GSX 1100 Katana 80-85	**KN-133**
GSX-R 1100 86-98	**KN-138**[1]
GSF 1200/S Bandit 96-06	**KN-138**[1]
GSF 1250/S Bandit 07-13	**KN-138**[1]
GSX 1300 BK B-King 07-12	**KN-138**[1]
GSX 1300 R Hayabussa 99-18	**KN-138**[1]
GSX 1400 02-07	**KN-138**[1]
GV 1400 87-88	**KN-138**[1]
VS 1400 Intruder/S83 Boulevard 87-10	**KN-138**[1]
VL 1500 C Intruder/C90 Boulevard 98-09	**KN-138**[1]
S83 Boulevard 05-09	**KN-138**[1]
C90/TBoulevard 05-19 (todos)	**KN-138**[1]
M90 Boulevard 10-19	**KN-138**[1]
VZ 1500 Marauder/M90 Boulevard 09-15	**0712-0550**[3]
VZ 1600 Marauder/M95 Boulevard 04-05	**0712-0550**[3]
M 1800 R/M109R Boulevard 06-16	**KN-138**[1]
TRIUMPH	
Daytona 600 04	**0712-0550**[3]
Speed Four 600 03-04	**KN-191**
TT 600 00-03	**KN-191**
Daytona 650 05-06	**0712-0550**[3]
Daytona 675 06-17	**0712-0550**[3]

COMPATIBLE CON MODELO	N.º ART.
TRIUMPH (CONT.)	
Street Triple 675 08-17	**0712-0550**[3]
Street Triple 765 RS/S 18-20	**0712-0550**[3]
Daytona 750 91-95	**KN-192**
Speed Four 600 05-06	**0712-0550**[3]
Speed Triple 750 97	**KN-192**
Trident 750 92-98	**KN-192**
America 800/900 05-15	**0712-0550**[3]
Bonneville/Bonneville America/T100/ 800/900 01-04	**KN-191**
Bonneville/T100/ 800/865 05-15	**0712-0550**[3]
Tiger 800 11-20/XR 18-20	**0712-0550**[3]
Scrambler 865 06-15	**0712-0550**[3]
Thruxton 865 04-15	**0712-0550**[3]
Tiger 885 94-98	**KN-192**
Tiger 885 99-00	**0712-0550**[3]
Adventurer 900 96-98	**KN-192**
Adventurer 900 99-01	**0712-0550**[3]
Daytona 900 94-96	**KN-192**
Daytona 900 Super III 94-97	**KN-192**
Legend 900 TT 99-01	**0712-0550**[3]
900 Scrambler 09-20	**0712-0550**[3]
900 Street Twin 16-20	**0712-0550**[3]
Speed Triple 900 94-96	**KN-192**
Speedmaster 900 05-15	**0712-0550**[3]
Sprint 900 91-98	**KN-192**
Thunderbird 900 95-98	**KN-192**
Thunderbird 900 99-03	**0712-0550**[3]
Thunderbird Sport 900 98	**KN-192**
Thunderbird Sport 900 99-03	**0712-0550**[3]
Trident 900 91-98	**KN-192**
Trophy 900 96-98	**KN-192**
Daytona 955i 97-00	**KN-191**
Daytona 955i 01-06	**0712-0550**[3]
Daytona T595 97-00	**KN-191**
Speed Triple 955 97-00	**KN-191**
Speed Triple 955 01-04	**0712-0550**[3]
Sprint 955 ST/RS 99-00	**KN-191**
Sprint 955 ST/RS 01-04	**0712-0550**[3]
Tiger 955 01-06	**0712-0550**[3]
Daytona 1000 91-95	**KN-192**
Speed Triple 1050 05-16	**0712-0550**[3]
Sprint 1050 GT/ST 05-12	**0712-0550**[3]
Tiger 1050 07-12	**0712-0550**[3]
Tiger Sport 1050 13-14	**0712-0550**[3]
Daytona 1200 93-98	**KN-192**
Tiger Explorer/ XC 1200 12-15	**0712-0550**[3]
Trophy 1200 91-98	**KN-192**
Trophy 1200 99-03	**KN-401**
1200 Trophy SE 13-17	**0712-0550**[3]
1200 Bonneville T120/ Bobber 16-18	**0712-0550**[3]
1200 Thruxton/R 16-18	**0712-0550**[3]
1200 Tiger 13-20	**0712-0550**[3]
1200 Tiger XCA/XCX/XR/ XRT/XRX 18-20	**0712-0550**[3]
Thunderbird 1600 09-13	**0712-0550**[3]
Thunderbird 1700 10-18	**0712-0550**[3]
Rocket III/Classic/ Roadster/Touring 04-20	**0712-0550**[3]
VICTORY	
V92C 98-02	**0712-0122**
Boardwalk 13-15	**0712-0122**
Cross Country/Cross Roads 12-17 (todos)	**0712-0122**
Gunner 15-17	**0712-0122**
Hammer 06-17 (todos)	**0712-0122**
Hammer 8-Ball 15-16	**0712-0122**
Hardball 13-14	**0712-0122**
Highball 11-17	**0712-0122**

[1] También disponible en cromado; N° ART. KN-138C. [2] También disponible en cromado; N° ART. KN-303C.
[3] También disponible en cromado; N° ART. 0712-0123. [4] Acabado en cinc.

FILTROS DE ACEITE WRENCH OFF continúa en la siguiente página.

DESCARGO DE RESPONSABILIDAD: CONSÚLTESE LA PÁGINA 4 PARA INFORMACIÓN IMPORTANTE RELATIVA A CUESTIONES DE GARANTÍA Y NORMATIVA DE CONTROL DE EMISIONES.

FILTRO DE ACEITE WRENCH OFF (CONT.)

COMPATIBLE CON MODELO	N.º ART.
VICTORY (CONT.)	
Jackpot 09-15	**0712-0122**
Judge 13-15	**0712-0122**
Kingpin 06-13 (todos)	**0712-0122**
Magnum/ Magnum Ness 15-17	**0712-0122**
Magnum/ Magnum X-1 16-17	**0712-0122**
Standard Cruiser 02	**0712-0122**
Touring Cruiser 02-07	**0712-0122**
Vegas 06-17 (todos)	**0712-0122**
Victory Vegas 03-06	**0712-0122**
Vision 09-17 (todos)	**0712-0122**
YAMAHA	
SR 125/SE 80-02	**KN-143**
TW 125 99-04	**KN-143**
XT 125 82-96	**KN-143**
XV 125 S Virago 97-01	**KN-145**
SR 185 81-82	**KN-143**
BW 200 Big Wheel 85-88	**KN-143**
TW 200 87-20	**KN-143**
TT 225 S/T 86-87	**KN-143**
TT-R 225 00-04	**KN-143**
XT 225 92-07	**KN-143**
TT-R 230 14-16	**KN-143**
SR 250/SE 79-96	**KN-145**
SRX 250 87	**KN-143**
TT 250 80-82	**KN-145**
WR 250 F 09-16	**0712-0355**
WR 250 R 14-16	**0712-0355**
WR 250 X 09-14	**0712-0355**
XS 250 78-82	**KN-144**
XT 250 84	**KN-143**
XT 250 80-83	**KN-145**
XT 250 09-20	**0712-0355**
XV 250 S Virago 88-07	**KN-145**
XV 250 V-Star 08-20	**KN-145**
YBR 250 08-11	**0712-0355**
YZ 250 F 09-16	**0712-0355**
XT 200 82-83	**KN-143**
YZF R3 15-19	**0712-0550**[3]
MT 03 06-13	**KN-145**
MT-03 19	**0712-0550**[3]
BW 350 87-88	**KN-145**
BW 350 U 88	**KN-143**
TT 350 S/T/W/A/B 86-92	**KN-143**
XT 350 Dual Sport 85-01	**KN-143**

COMPATIBLE CON MODELO	N.º ART.
YAMAHA (CONT.)	
FZR 400/R/RR/SP/ Genesis 87-93	**KN-144**
SR 400 92-08	**KN-145**
SR 400 15-17	**KN-145**
XJ 400 82	**KN-144**
XJR 400 92-98	**KN-303**[2]
XS 400 77-83	**KN-144**
XT 400 81-84	**KN-145**
WR 450 F 09-16	**0712-0355**
YZ 450 F 09-15	**0712-0355**
SR 500 78-99	**KN-145**
TT 500 76-81	**KN-145**
XP 500 T-Max 01-13	**KN-147**
XT 500 76-89	**KN-145**
XV 500 Virago 83	**KN-145**
XV 535 82-02	**KN-145**
XJ 550 81-85	**KN-144**
XT 550 82-84	**KN-145**
XZ 550 82-83	**KN-145**
FJ 600 84-86	**KN-144**
FZ 6/Fazer 04-06	**KN-303**[2]
FZ 6/Fazer/S2 07-09	**0712-0550**[3]
FZ6/R 10-17	**0712-0550**[3]
FZ 600 86-89	**KN-144**
FZR 600 89-93	**KN-144**
FZR 600 R 94-99	**KN-303**[2]
FZS 600 Fazer 97-03	**KN-147**
SRX 600 86-94	**KN-145**
TT 600 R 01-03	**KN-145**
TT 600 R 97-00	**KN-143**
TT 600 S/E 83-98	**KN-145**
XJ 600/Diversion 09-14	**0712-0550**[3]
XJ 600 S/N Diversion 92-03	**KN-303**[2]
XJ 600 84-93	**KN-144**
XS 600 92	**KN-303**[2]
XS 600 95	**KN-303**[2]
XT 600/E/Tenere 83-03	**KN-145**
YX 600 Radian 86-91	**KN-144**
YZF 600 R Thunder Cat 94-07	**KN-303**[2]
YZF R6 99-05	**KN-303**[2]
YZF R6 06-19	**0712-0550**[3]
YZF R6S (RJ095) 06-09	**KN-303**[2]
XJ 650 80-85	**KN-144**
XVS 650 Drag Star/ Classic 96-10	**KN-145**

COMPATIBLE CON MODELO	N.º ART.
YAMAHA (CONT.)	
SZR 660 96-98	**KN-145**
XT 660 R/XT 660 X Supermotard 04-14	**KN-145**
XT 660 Z Tenere 08-14	**KN-145**
XTZ 660 93-99	**KN-145**
FZ 700/Genesis 86-94	**KN-144**
FZ07 15-16	**0712-0550**[3]
MT-07 15-19	**0712-0550**[3]
FZX 700 Fazer 86-90	**KN-144**
XJ 700 85-86	**KN-144**
XV 700 84-87	**KN-145**
FZ 750/Genesis 85-94	**KN-401**
FZR 750/Genesis/R 87-91	**KN-401**
FZR 750 R OW01 87-88	**KN-401**
FZR 750 R OW01 90-92	**KN-401**
FZX 750 98	**KN-401**
FZX 750 Fazer 86-90	**KN-401**
XJ 750/F 81-84	**KN-144**
XS 750/XS 850 76-81	**KN-146**
XTZ 750 Super Tenere 89-97	**KN-145**
XV 750 Virago 81-00	**KN-145**
YZF 750/R 93-98	**KN-303**[2]
YZF R7 (OW02) 99-02	**KN-303**[2]
FZ 8/Fazer 10-14	**0712-0550**[3]
TDM 850 92-01	**KN-145**
TRX 850 96-00	**KN-145**
FJ09 15-16	**0712-0550**[3]
FZ-09 14-16	**0712-0550**[3]
MT-09 19	**0712-0550**[3]
Niken 19	**0712-0550**[3]
Tracer 900/GT 19	**0712-0550**[3]
TDM 900 02-13	**KN-145**
XJ 900 Diversion 95-03	**KN-303**[2]
XJ 900 83-94	**KN-144**
XV 920 Virago 81-86	**KN-145**
Bolt/R-Spec/C-Spec 14-18	**0712-0550**[3]
XVS 950 Midnight Star/ V-Star/Tourer 09-17	**0712-0550**[3]
SCR950 17	**0712-0550**[3]
FZ 1/Fazer 06-15	**0712-0550**[3]
FZ-10 17	**0712-0550**[3]
MT 01 05-12	**KN-303**[2]
MT-10 19	**0712-0550**[3]
FZR 1000 Exup 91-95	**KN-303**[2]
FZR 1000 87-90	**KN-401**

COMPATIBLE CON MODELO	N.º ART.
YAMAHA (CONT.)	
FZS 1000 Fazer 01-05	**KN-303**[2]
FZS 1000 Fazer 06-09	**0712-0550**[3]
GTS 1000/A 93-00	**KN-303**[2]
XV 1000 Virago 83-85	**KN-145**
YZF 1000 Thunder Ace 96-02	**KN-303**[2]
YZF R1 98-06	**KN-303**[2]
YZF R1 07-19	**0712-0550**[3]
BT 1100 Bulldog 02-06	**KN-145**
FJ 1100 84-86	**KN-401**
XJ 1100 Maxim 82	**KN-146**
XS 1100 78-84	**KN-146**
XV 1100 Virago 86-00	**KN-145**
XVS 1100 Drag Star/ Classic 99-09	**KN-145**
FJ 1200 86-96	**KN-401**
V-Max/VMX 1200 85-95	**KN-146**
V-Max/VMX 1200 96-07	**KN-303**[2]
XJR 1200 95-98	**KN-401**
XT 1200 Z Super Tenere 10-19	**0712-0550**[3]
XVZ 1200 83-86	**KN-146**
FJR 1300 01-12	**KN-148**
FJR 1300 13-19	**0712-0550**[3]
XJR 1300 99-14	**KN-401**
XV1300 Stryker 11-17	**0712-0550**[3]
XVS 1300 Midnight Star/ V-Star 07-10	**KN-147**
XVS 1300 Midnight Star/ V-Star 11-17	**0712-0550**[3]
XVZ 1300 Royal Star/Tour Deluxe/Classic 96-09	**KN-303**[2]
XVZ 1300 Royal Star Venture 99-13	**KN-303**[2]
XV 1600 Road Star 99-03	**KN-303**[2]
XV 1600 Wild Star 99-02	**KN-303**[2]
XV 1600 Wild Star 99-04	**KN-303**[2]
VMX1700 V-Max 10-17	**KN-303**[2]
XV 1700 Road Star Warrior 02-11	**KN-303**[2]
XV1900 Roadliner/ Stratoliner 06-11	**KN-303**[2]
XV1900 Roadliner/ Stratoliner 12-16	**0712-0550**[3]
XV1900 Raider/S 08-10	**KN-303**[2]
XV1900 Raider/S 11-17	**0712-0550**[3]
Star Venture/Eluder 18	**0712-0550**[3]

[2] También disponible en cromado; N° ART. KN-303C.
[3] También disponible en cromado; N° ART. 0712-0123.

N° ART K&N	N.º ART.
KN-111	**KN-111**
KN-112	**KN-112**
KN-113	**KN-113**
KN-123	**KN-123**
KN-126	**KN-126**
KN-131	**KN-131**
KN-132	**KN-132**
KN-133	**KN-133**
KN-136	**KN-136**
KN-137	**KN-137**
KN-138	**KN-138**

N° ART K&N	N.º ART.
KN-138C (acabado cromado)	**KN-138C**
KN-139	**KN-139**
KN-140	**0712-0355**
KN-143	**KN-143**
KN-144	**KN-144**
KN-145	**KN-145**
KN-146	**KN-146**
KN-147	**KN-147**
KN-148	**KN-148**
KN-151	**KN-151**
KN-152	**KN-152**

N° ART K&N	N.º ART.
KN-153	**KN-153**
KN-155	**KN-155**
KN-157	**KN-157**
KN-159	**0712-0454**
KN-160	**0712-0387**
KN-161	**KN-161**
KN-163	**KN-163**
KN-164	**0712-0104**
KN-191	**KN-191**
KN-192	**KN-192**
KN-198	**0712-0122**

N° ART K&N	N.º ART.
KN-202	**KN-202**
KN-204C (acabado cromado)	**0712-0123**
KN-204-1	**0712-0550**
KN-303	**KN-303**
KN-303C (acabado cromado)	**KN-303C**
KN-401	**KN-401**
KN-650	**0712-0554**
KN-564	**0712-0354**
KN-652	**0712-0148**
KN-655	**0712-0119**



BIG BIKE PARTS®
FILTRO DE ACEITE
PARA HONDA GL1500/1800 GOLD WING

- Filtro de aceite de reemplazo directo OEM; repuesto OEM n.º 15410-MFJ-D01
- 64 mm x 64 mm (1/2" x 2 1/2")

DESCRIPCIÓN	N.º ART.
Filtro de aceite 64 mm x 64 mm (2 1/2" x 2 1/2")	**0712-0639**

DESCARGO DE RESPONSABILIDAD: CONSÚLTESE LA PÁGINA 4 PARA INFORMACIÓN IMPORTANTE RELATIVA A CUESTIONES DE GARANTÍA Y NORMATIVA DE CONTROL DE EMISIONES.



PARTS UNLIMITED

FILTROS DE ACEITE

- Los filtros de aceite de Parts Unlimited utilizan los mejores materiales del mundo, literalmente: Papel alemán, pegamento inglés, cinc japonés
- Todas las juntas y juntas tóricas necesarias se incluyen con la mayoría de los filtros
- Juntas tóricas para N° ART. 01-0030 no incluidas

COMPATIBLE CON MODELO	N.º ART.
APRILIA	
Pegaso 650 97-04	**0712-0108**
Pegaso 650 Strada/ Trail 05-12	**K15-0028**
Dorsoduro 750 09-17	**0712-0535**
Shiver 750 08-17	**0712-0535**
Mana 850 08-17	**0712-0535**
1000cc 04-09 (filtro largo de Aprilia para utilizar con tapa del filtro extendido)	**0712-0287**
ETV1000 Caponord 01-08	**0712-0055**
ETV1000 Caponord Rally Raid 04	**0712-0055**
RSV Mille 98-04	**0712-0055**
RSV Mille SP 00-02	**0712-0055**
SL1000 Falco 00-04	**0712-0055**
RST1000 Futura 01-04	**0712-0055**
RSV1000R Factory 05-10	**0712-0055**
RSV Mille R Nera 04	**0712-0055**
RSV1000 Tuono 1000 04-09	**0712-0055**
RSV4 R/Factory 09-13/ APRC/ABS 14	**01-0029**
RSV1000 RSV4 R Tuono 11-16/V4R 14-16	**01-0029**
Tuono V4 1100RR ABS 16	**01-0029**
Tuono Fighter 03-04	**0712-0055**
Tuono Racing 04	**0712-0055**
Tuono 1000R 05-10	**0712-0055**
Dorsoduro 1200 11-12	**0712-0535**
BMW	
F650 93-08 (all)/ G650GS 09-16	**0712-0108**
F650GS/700GS 09-16	**0712-0533**
G650 X Challenge/X Country/X Moto/GS/ Sertao 07-14	**0712-0108**
K75 85-97	**0712-0090**
K75C 85-88	**0712-0090**
K75 RT 90-97	**0712-0090**
F700GS 13-17	**0712-0533**
F800GT 13-16	**0712-0533**
F800GS/R/S 06-16	**0712-0533**
K75 S 86-97	**0712-0090**
R850 C 99-02	**0712-0090**
R850 GS Boxer 99	**0712-0090**
R850C Classic 01	**0712-0090**
R850R 95-03	**0712-0090**
R850C Boxer 01	**0712-0090**
R850 RT 99	**0712-0090**
K 1 89-94	**0712-0090**
K100 83-90	**0712-0090**
K100 LT 83-94	**0712-0090**
K100 RS/RT 83-94	**0712-0090**
HP4/Competition 13-15	**0712-0533**
S1000RR 10-19	**0712-0533**
K1100 LT 92-99	**0712-0090**
R1100 GS/RS 93-99	**0712-0090**
R1100 R 94-01	**0712-0090**
R1100 RT 99-01	**0712-0090**
R1100S 99-05	**0712-0090**
HP2 Enduro 06-07/ Megamoto 07-08/ Sport 09-10	**0712-0534**
R1150 GS 99-05	**0712-0090**
R1150 R 01-06	**0712-0090**
R1150 RS 02-05	**0712-0090**
R1150R/RT 01-06	**0712-0090**

COMPATIBLE CON MODELO	N.º ART.
BMW (CONT.)	
K1200GT 02-04	**0712-0090**
K1200GT 05-08	**0712-0533**
K1200R 05-07	**0712-0533**
K1200RS 97-04	**0712-0090**
K1200RS 05, K1200S 05-08	**0712-0533**
K1200 C 99	**0712-0090**
K1200 LT 98-08	**0712-0090**
K1200 R/S/GT 06-08	**0712-0533**
R1200 C 97-04	**0712-0090**
R1200 R 07-13	**0712-0534**
R Nine T 14-17	**0712-0534**
R1200 RT 05-13	**0712-0534**
R1200R/RT 14-18	**0712-0533**
R1200S 06-09	**0712-0534**
R1200ST 05-07	**0712-0534**
R1200 GS/Adventure 04-14	**0712-0534**
R1200GS Adventure 15-16	**0712-0533**
K1300 S/R/GT 09-16	**0712-0533**
K1300 GT SE 10	**0712-0533**
K1600 GT/Sport 11-18	**0712-0534**
CAGIVA	
350 Alazzurra TL/ GT Sports 82-88	**01-0066**
650 Alazzurra GT Sports 82-88	**01-0066**
650 Raptor 00-05	**01-0029**
750 Elefant 89-98	**01-0066**
900 Elefant 92-97	**01-0066**
900 Gran Canyon 99	**01-0066**
1000 Raptor 00-05	**01-0029**
1000 V-Raptor 00-04	**01-0029**
1000 Navigator 00-05	**01-0029**
Xtra Raptor 1000 01-05	**01-0029**
CAN-AM	
990/998 GS/RS/RT Spyder 08-13 (primer filtro)	**0712-0287**
DUCATI	
350 Pantah (todos)	**01-0066**
350 F3 (todos)	**01-0066**
350 Indiana (todos)	**01-0066**
600 Monster 93-01 (todos)	**01-0066**
600 SL Pantah Sports 81-85	**01-0066**
620 Monster/ Dark 02-06 (todas)	**01-0066**
620 Multistrada 05-06	**01-0066**
620 Sport 03	**01-0066**
650 Indiana Custom 86-88	**01-0066**
695 Monster 07-08	**01-0066**
696 Monster/ABS 09-14	**01-0066**
748 Biposto 95-99	**01-0066**
748S/R 00-02	**01-0066**
748 97-03	**01-0066**
748 SP/SPS 94-99	**01-0066**
749 R/S 03-06 (all)	**01-0066**
750 F1 MKII 85-87	**01-0066**
750 Paso 86-90	**01-0066**
750 Sport 88-90	**01-0066**
750 Sport 01-02	**01-0066**
750 SS 91-92	**01-0066**
750 Indiana Custom 87-88	**01-0066**
750 Monster/City/ Dark 96-02 (todas)	**01-0066**
796 Monster/ABS 11-15	**01-0066**
796 Hypermotard 11-14	**01-0066**

COMPATIBLE CON MODELO	N.º ART.
DUCATI (CONT.)	
796 Hypermotard SP 13-14	**01-0066**
800 Monster/Dark 03-04	**01-0066**
800 Monster S2R/Dark 05-07	**01-0066**
800 Sport/SS 03-07	**01-0066**
800 Supersport 03-06	**01-0066**
800 Scrambler 15-18 (all)	**01-0066**
821 Hyperstrada/ Hypermotard 13-16	**01-0066**
821 Monster 15-17	**01-0066**
848 08-14	**01-0066**
Streetfighter 12-16	**01-0066**
851 Strada 89-92	**01-0066**
888 Strada 92-94	**01-0066**
900 Monster/i.e./Dark i.e./ City/Chromo 93-02 (all)	**01-0066**
916 Monster S4 01-03	**01-0066**
900 S2 79-85	**01-0066**
900SS/CR Supersport 90-97	**01-0066**
900SL Superlight 92	**01-0066**
900SS FE 98	**01-0066**
900 Supersport 99-02	**01-0066**
906 Paso Sport 88-91	**01-0066**
907 i.e. 90-93	**01-0066**
916 Strada/ Biposto/SP 93-98	**01-0066**
916 SPS 93	**01-0066**
916 Senna 96-98	**01-0066**
916 ST4 99-03	**01-0066**
916 Monster S4/S4R 01-06 (todos)	**01-0066**
Desmosedici RR 08	**01-0066**
944 ST2 97-03	**01-0066**
992 ST3/ABS 04-07	**01-0066**
996 Biposto 99	**01-0066**
996 Monster S4R 03-08	**01-0066**
996/996R/996S 98-01	**01-0066**
996 SPS 99-00	**01-0066**
996 ST4 99-00	**01-0066**
996 ST4/ST4S/ ST4S ABS 01-06	**01-0066**
998 02-04 (todos)	**01-0066**
998 Monster S4R Testastretta/S 06-07	**01-0066**
999/R/S 03-06 (all)	**01-0066**
GT1000 Touring 992 09	**01-0066**
1000 Monster 03-05 (todos)	**01-0066**
1000 Mulitistrada/ Supersport 03-08	**01-0066**
1000SS 03-06	**01-0066**
1000 Sport 06-09 (all)	**01-0066**
1000 GT/Touring 05-09	**01-0066**
1098/S 07-09 (all)	**01-0066**
1100 Hypermotard EVO/ SP 11-12	**01-0066**
1100 Hypermotard/S 08-09	**01-0066**
1100 Monster/S 09-10	**01-0066**
1100 Monster EVO 11-13	**01-0066**
1100 Multistrada/S 07-09	**01-0066**
1100 Streetfighter/S 09-12	**01-0066**
1198/S 09-11 (all)	**01-0066**
1198 Diavel/ABS 11-18 (all)	**01-0066**
1200/S Monster 14-18	**01-0066**

COMPATIBLE CON MODELO	N.º ART.
DUCATI (CONT.)	
1200 Multistrada/S/ Touring 10-16	**01-0066**
GILLERA	
800 GP 08-09	**0712-0535**
HONDA	
VT125C Shadow 99-06	**0712-0113**
CB250 78-85	**K15-0007**
CBX250 RSE 83-00	**01-0021**
CBR250RR 11-14	**01-0021**
CM250 Custom 82-83	**K15-0007**
CBR250L 11-13	**01-0021**
NX250 88-90	**01-0021**
VT250 83-90	**K15-0007**
VTR250 88-90	**K15-0007**
XR250L 91-96	**01-0021**
XR250R 81-04	**01-0021**
XL250 84-91	**01-0021**
TLR250 85-87	**01-0021**
CB300F 15-16	**01-0021**
CBR300R 15-16	**01-0021**
CB350 F/F1 72-74	**K15-0024**
CB350 SG/SJ 86-89	**K15-0007**
XL350R 84-85	**01-0021**
XL-X350 85-87	**01-0021**
XR350 83-85	**01-0021**
CJ360 T 76-77	**K15-0024**
CB400 78-81 (Twins)	**K15-0007**
CB400A Hondamatic 79-81	**K15-0007**
CB400F 75-77	**K15-0024**
CB400 78-84	**K15-0007**
CB400F 89-90	**01-0035X**[1]
CB400F 89-92 (todos)	**01-0035X**[1]
CB400NT 78-85	**K15-0007**
CB400T Hawk 78-81	**K15-0007**
CM400A/C/E/T 79-81 (todos)	**K15-0007**
CB450SC 82-86	**K15-0007**
CM450 A/E/C Custom 82-83	**K15-0007**
CMX450C Rebel 86-87 (todos)	**K15-0007**
CB500 71	**K15-0024**
CB500 F Four 72-77	**K15-0024**
CB500F 14-18	**0712-0094**
CB500K 72-73	**K15-0024**
CB500 T 75-76	**K15-0007**
CB500 94-02	**01-0035X**[1]
CB500X 14-18	**0712-0094**
CBF500 04-06	**01-0035X**[1]
CBR500R 13-18	**0712-0094**
CB500F 16-17	**0712-0094**
CX500 78-82	**K15-0007**
GB500 89-90	**01-0021**
GL500i Silver Wing/ Interstate 81-82	**K15-0007**
VF500C V30 Magna 84-85	**01-0063**
VF500F Interceptor 84-86	**01-0064**
VF500F 500 Interceptor 84-86	**01-0063**
VT500 Ascot/Shadow 83-86	**01-0064**
VT500C Shadow 83-86	**01-0063**
VT500FT Ascot 83-84	**01-0063**
XBR500 85-88	**01-0021**
XR500 81-84	**01-0021**
CB550 74-77	**K15-0024**

[1] Negro.

FILTROS DE ACEITE continúa en la página siguiente.

DESCARGO DE RESPONSABILIDAD: CONSÚLTESE LA PÁGINA 4 PARA INFORMACIÓN IMPORTANTE RELATIVA A CUESTIONES DE GARANTÍA Y NORMATIVA DE CONTROL DE EMISIONES.

PARTS EUROPE STREET 2021

PARTS UNLIMITED FILTROS DE ACEITE (CONT.)

COMPATIBLE CON MODELO	N.º ART.
HONDA (CONT.)	
CBX550 81-86	**K15-0007**
CB599 04-06	**0712-0094**
CBR600F (Hurricane) 87-90	**01-0035X**[1]
CBR600F2/F3 91-98	**01-0035X**[1]
CBR600F4 99-00	**0712-0094**
CBR600F4 01-06	**0712-0094**
CBR600F4 99-00	**0712-0094**
CBR600 F4i 01-06	**0712-0094**
CBR600RR 03-18	**0712-0094**
VT600C Shadow VLX 88-07	**01-0035X**[1]
VT600CD Shadow VLX 93-07	**01-0035X**[1]
XL600 87-00	**01-0035X**[1]
XL600R 83-87	**01-0021**
XL600V Transalp 89-00	**01-0035X**[1]
XR600R 85-00	**01-0021**
CB650 79-82	**K15-0024**
CB650 C 80-81	**K15-0024**
CB650SC 82-85	**K15-0024**
CB650 79-85 (todos)	**K15-0024**
CB650 91-92	**01-0035X**[1]
CBR650F 14-18	**0712-0094**
CX650 78-83 (todos)	**K15-0007**
CX650C/T 83	**K15-0007**
FMX650 05-06	**01-0021**
GL650i Silver Wing 83	**K15-0007**
NT650 Hawk GT 88-91	**01-0035X**[1]
NX650 Dominator 88-89	**01-0021**
SLR650 97-00	**01-0021**
XR650R 00-06	**01-0021**
XR650L 93-18	**01-0021**
XRV650 Africa Twin 88-90	**01-0035X**[1]
CB700SC Nighthawk S 84-86	**01-0064**
CB700SC Nighthawk S 84-86	**01-0063**
CTX700/N/ABS 14-16	**0712-0094**
NC700S/X 12-16	**0712-0094**
NSA700 DN-01 08-09	**0712-0094**
NT700 10-12	**0712-0094**
VF700C Magna 84-87	**01-0063**
VF700C Magna 84-87	**01-0064**
VF700S Sabre 84-85	**01-0063**
VF700S Sabre 84-85	**01-0064**
VFR700 Interceptor 84-85	**01-0063**
VFR700 Interceptor 86-87	**01-0064**
VFR700F Interceptor 86	**01-0063**
VFR700F2 Interceptor 86-87	**01-0063**
VT700C Shadow 84-87	**01-0064**
VT700C Shadow 84-87	**01-0063**
CB750A 76-78	**K15-0024**
CB750F 75-82	**K15-0024**
CB750C 80-82	**K15-0024**
CB750K 69-82	**K15-0024**
CB750 Nighthawk 91-03 (todos)	**01-0035X**[1]
CBX750 84-86	**01-0064**
RVF750R, RC45 94	**01-0035X**[1]
VF750C Magna 94-03	**01-0035X**[1]
VF750C Magna 82-88	**01-0064**
VF750C Magna 88	**01-0063**
VF750C V45 Magna 82-83	**01-0063**
VF750 Sabre 82-83	**01-0064**
VF750F 83-84	**01-0064**
VF750 93-95	**01-0035X**[1]
VFR750 86-87	**01-0064**
VFR750 88-98	**01-0035X**[1]
VFR750F Interceptor 86-87	**01-0064**
VFR750F Interceptor 90-97	**01-0035X**[1]
VF750F V45 Interceptor 83-84	**01-0063**
VFR750F 750 Interceptor 86	**01-0063**
VFR750R 90	**01-0035X**[1]

COMPATIBLE CON MODELO	N.º ART.
HONDA (CONT.)	
VFR750R 94-98	**01-0035X**[1]
VF750S V45 Sabre 82-83	**01-0063**
VT750C Shadow 83	**01-0064**
VT750C Shadow 83	**01-0063**
VT750C Shadow 84-87	**01-0064**
VT750C Shadow ACE/ Deluxe 98-03	**01-0035X**[1]
VT750C Shadow Aero 04-16	**0712-0094**
VT750C2 Shadow Spirit 07-15	**0712-0094**
VT750C Shadow 10-18	**0712-0094**
VT750 C2B Shadow Phantom 10-16	**0712-0094**
VT750DC Shadow Spirit 01-03, 05-07	**01-0035X**[1]
VT750 RS Shadow 10-13	**0712-0094**
PC800 Pacific Coast 89-98	**01-0035X**[1]
VFR800F Interceptor 98-00	**01-0035X**[1]
VFR800F Interceptor 02-15	**0712-0094**
VT800C Shadow 88	**01-0064**
VT800C Shadow 88	**01-0063**
CB900C 80-82	**K15-0024**
CB919 02-07	**0712-0094**
CB919 06-07	**0712-0094**
CB900F Super Sport 81-82	**K15-0024**
CBR900RR 93-99	**0712-0094**
CBR929/954RR 00-03 (todos)	**0712-0094**
CB1000 Big One 94-95	**01-0035X**[1]
CB1000 Custom 83	**K15-0024**
CB1000R 11-18	**0712-0094**
CBF1000F 06-08	**0712-0094**
CBX1000 ZA (CB-1) 78-79	**K15-0024**
CBX1000 79-82	**K15-0024**
CBR1000F 87-96	**01-0035X**[1]
CBR1000RR 04-16	**0712-0094**
CRF1000 D-G Africa Twin 16-18	**0712-0094**
GL1000 Gold Wing 76-79	**K15-0024**
RC51 00-06	**0712-0094**
VF1000F 84-86	**01-0064**
VTR1000F 98-02	**01-0035X**[1]
VTR1000F 03-05	**0712-0094**
VF1000F Interceptor 84	**01-0063**
VF1000R 85-86	**01-0063**
CBX1050 79-82	**K15-0024**
CB1100 X-11 00-01	**01-0035X**[1]
CB1100 14	**0712-0094**
CBR1100XX 97-03	**01-0035X**[1]
GL1100 Gold Wing 80-83	**K15-0024**
CB1100F 83	**K15-0024**
ST1100 91-02	**01-0035X**[1]
ST1100A 92-02	**01-0035X**[1]
VF1100C V65 Magna 83-86	**01-0064**
VF1100C V65 Magna 83-86	**01-0063**
VF1100S V65 Sabre 84-85	**01-0064**
VF1100 Shadow 87-88	**01-0064**
VT1100C Shadow 85-88	**01-0063**
VT1100C Shadow Spirit 97-07	**01-0035X**[1]
VT1100 Shadow 89-97	**01-0035X**[1]
VT1100 Shadow Ace Touring 98-01	**01-0035X**[1]
VT1100C Shadow 85-88	**01-0064**
VT1100C2 Shadow ACE 95-99	**01-0035X**[1]
VT1100C2 Shadow Sabre 00-07	**01-0035X**[1]
VT1100C3 Shadow Aero 98-02	**01-0035X**[1]
VF1100S V65 Sabre 84-85	**01-0063**
GL1200 84-87	**K15-0024**
VFR1200 10-13	**0712-0094**
CTX1300/Deluxe 14	**0712-0094**
ST1300 03-12	**0712-0094**

COMPATIBLE CON MODELO	N.º ART.
HONDA (CONT.)	
VTX1300C/R/S/T 03-09	**0712-0094**
VT1300 CXA Fury 10-18	**0712-0094**
VT1300 CR/CS/CT Stateline/ Sabre/Interstate 10-16	**0712-0094**
GL1500 Gold Wing 88-93	**01-0035X**[1]
GL1500 Gold Wing 94-00	**01-0035X**[1]
GL1500A Aspencade 91-00	**01-0035X**[1]
GL1500C, C/T Valkyrie/ Tourer/Interstate 97-03	**01-0035X**[1]
GL1500i Gold Wing Interstate 91-96	**01-0035X**[1]
GL1500SE 90-00	**01-0035X**[1]
GL1800 Gold Wing 01-07	**0712-0094**
GL1800 Gold Wing 08-18	**0712-0094**
GL1800 F6 Gold Wing 13-16/ Valkyrie 14-15	**0712-0094**
NRX1800C/ R Valkyrie Rune 04-05	**0712-0094**
VTX1800C/F/N/R/S/T 02-08	**0712-0094**
HUSQVARNA	
900 Nuda 12	**0712-0533**
HYOSUNG	
GT250/R 10-14	**01-0018**
GT650 Comet/ GV650 Aquila 05-11	**0712-0537**
KAWASAKI	
BN125 Eliminator 01-09	**01-0021**
KZ200 78-99	**K15-0037**
EL250 Eliminator 88-89	**K15-0024**
EL250/252 96-02	**K15-0024**
Ninja 250 (EX250R) 86-12	**K15-0024**
KLR250 78-84	**K15-0037**
KLR250 85-05 (todos)	**K15-0037**
KLX250 R (KLX250E) 94-97	**01-0021**
KLX250S/SF 06-07/09-14	**01-0021**
KZ250 80-83	**K15-0037**
Z250 C1/C2/ G1/G2/LTD 81-83	**K15-0037**
Ninja 300 13-17	**01-0035X**[1]
KLX300 97-07	**01-0021**
EX305GPz 83	**01-0021**
Ninja 400 18	**01-0035X**[1]
KZ400 (2 cil.) 74-79	**K15-0024**
ZR400 (Z400F) 83-85	**K15-0024**
KZ440 80-83	**K15-0024**
Z440 80-85	**K15-0024**
EN450 85-90	**01-0064**
EN450A 454 Ltd 85-90	**01-0063**
EN500 Vulcan 90-96	**01-0035X**[1]
EN500 03-06	**0712-0094**
EN500 Vulcan LTD 96-02	**01-0035X**[1]
EN500C Vulcan 07	**01-0035X**[1]
EN500 Vulcan LTD 03-06	**0712-0094**
EN500 Vulcan LTD 07-09	**01-0035X**[1]
Z500 79-81	**K15-0024**
EX500 87-89	**01-0064**
EX500 90-93	**01-0035X**[1]
EX500 94-96	**01-0035X**[1]
EX500A 87-89	**01-0063**
EX500R 97-02	**01-0035X**[1]
EX500R 03-04	**0712-0094**
EX500R 05-06	**0712-0094**
EX500R 07-09	**01-0035X**[1]
KZ550 80-84	**K15-0024**
Z550 79-83	**K15-0024**
Z550 (GT550) 83-00	**K15-0024**
ZR550 (Z550F) 80-83	**K15-0024**
ZR550 Zephyr 90-93	**K15-0024**
Z550 (GPZ550) 81	**K15-0024**
ZX550 (GPZ550) 84-86	**K15-0024**
KL600 (KLR600) 84-86	**K15-0037**
ZL600 86-87	**K15-0024**
ZL600 Eliminator 96-97	**K15-0024**
ZX600 (GPZ600R) 85-89	**K15-0024**

COMPATIBLE CON MODELO	N.º ART.
KAWASAKI (CONT.)	
ZX600 (GPX600R) 88-00	**K15-0024**
ZX600 600R 85-97	**K15-0024**
ZZR600 90-01	**01-0035X**[1]
ZZR600 03-04	**0712-0094**
ZZR600 05-06	**0712-0094**
ZZR600 07-08	**01-0035X**[1]
ZX6 Ninja 90-02	**01-0035X**[1]
ZX6R 95-01	**01-0035X**[1]
ZX6R 02-06	**0712-0094**
ZX6R 07-17	**01-0035X**[1]
ZX6RR 03-06	**0712-0094**
ZX6R 03-06	**0712-0094**
EN650 Vulcan S/ABS 15-17	**01-0035X**[1]
ER650 ER-6N 09-10	**01-0035X**[1]
EX650 06	**01-0035X**[1]
EX650R 07-17	**01-0035X**[1]
KLR650 87-18	**K15-0037**
KLE650 Versys 08-18	**01-0035X**[1]
KLX650C 93-96	**K15-0037**
KR650 C1 93	**K15-0024**
KZ650 77-80	**K15-0024**
Z650 77-83	**K15-0024**
W650 00-01	**0712-0094**
KZ700 84	**K15-0024**
VN700 Vulcan 84-85	**01-0064**
VN700A Vulcan 85	**01-0063**
ZN700 LTD 84-85	**K15-0024**
KZ750E 80-82	**K15-0024**
KZ750-M, CSR 82	**K15-0024**
KZ750 LTD 80-83 (no compatible con los modelos G/K)	**K15-0024**
VN750 Vulcan 86-93	**01-0064**
VN750 Vulcan 94-98	**01-0064**
VN750 Vulcan 99-01	**01-0035X**[1]
VN750 Vulcan 02-03	**01-0035X**[1]
VN750 Vulcan 04-06	**0712-0094**
VN750A Vulcan 86-93	**01-0063**
Z750 (2 cilindros) 76-82	**K15-0004**
Z750 80-96	**K15-0024**
Z750/S 05-06	**0712-0094**
Z750S 07/09	**01-0035X**[1]
Z750S 08/10-12	**01-0035X**[1]
ZR750 Zephyr 91-93	**K15-0024**
ZR750 (ZR7/S) 00-03	**K15-0024**
GPZ750 83-85	**K15-0024**
ZX750F Ninja 750R 87-90	**K15-0024**
GPX750R 87-89	**K15-0024**
GPZ750 83-89	**K15-0024**
ZXR750 89-90	**01-0035X**[1]
ZXR750 90	**K15-0024**
ZX-7R 91-95	**01-0035X**[1]
ZX-7R/ZX-7RR 96-99	**01-0035X**[1]
ZX-7R 00-03	**01-0035X**[1]
VN800 Vulcan 95-02	**01-0035X**[1]
VN800 Vulcan Classic 02-05	**0712-0094**
VN800 Vulcan Drifter 00-02	**01-0035X**[1]
VN800 Vulcan Drifter 03-06	**0712-0094**
Z800 16	**01-0035X**[1]
VN900 Classic/LT 06-18	**01-0035X**[1]
VN900 Custom 07-18	**01-0035X**[1]
Z1900 73-75	**K15-0004**
Z900 76	**K15-0024**
ZL900 Eliminator 85-86	**K15-0024**
GPZ900R 84-86	**K15-0024**
ZX9R 94-98	**01-0035X**[1]
ZX9R 99-01	**01-0035X**[1]
ZX9R 02-03	**0712-0094**
Z1 900 73-75	**K15-0004**
KLZ1000 Versys LT 15-18	**01-0035X**[1]
KZ1000A 77-80	**K15-0004**
KZ1000B LTD 77-80	**K15-0004**
KZ1000 Police 78-81	**K15-0004**

[1] Negro.

DESCARGO DE RESPONSABILIDAD: CONSÚLTESE LA PÁGINA 4 PARA INFORMACIÓN IMPORTANTE RELATIVA A CUESTIONES DE GARANTÍA Y NORMATIVA DE CONTROL DE EMISIONES.

PARTS UNLIMITED FILTROS DE ACEITE (CONT.)

COMPATIBLE CON MODELO	N.º ART.
KAWASAKI (CONT.)	
KZ1000D Z1R/E 78-80	**K15-0004**
KZ1000K LTD/M/CSR 81-82	**K15-0024**
KZ1000J 81-83	**K15-0024**
KZ1000 82-83	**K15-0024**
KZ1000 Police 82-05	**K15-0024**
KZ1000 P10-P18 Police 91-00	**K15-0024**
Z1000 H1/H2 74-75	**K15-0004**
Z1000 A1/A2/A3/A4 77-81	**K15-0004**
Z1000 D1 (Z1R) 78	**K15-0004**
KZ1000 E1/E2 ST 79-80	**K15-0004**
Z1000 J1/J2/J3 81-83	**K15-0024**
KZ1000 R2 82-83	**K15-0024**
Z1000 K1/K2 81-82	**K15-0024**
Z1000 LTD 81-82	**K15-0024**
Z1000 03-06	**0712-0094**
Z1000 07-16	**01-0035X**[1]
ZG1000 Concours (GTR1000) 86-06	**K15-0024**
ZL1000 Eliminator 87	**K15-0024**
GPZ1000RX 85-87	**K15-0024**
ZX10 88-90	**K15-0024**
ZX10R 04-06	**0712-0094**
ZX10R 07-17 (todos)	**01-0035X**[1]
ZX1000 Ninja 11-15	**01-0035X**[1]
H2 16-17 (todos)	**01-0035X**[1]
KZ1100A 81-83	**K15-0024**
Z1100 81-86	**K15-0024**
ZN1100B LTD 84-85	**K15-0024**
ZR1100 Zephyr 92-93	**K15-0024**
ZRX1100 99-00	**K15-0024**
ZX11 90-01	**K15-0024**
ZZR1100 90-01	**K15-0024**
ZG1200 Voyager 86-03	**K15-0024**
ZRX1200 01-05	**K15-0024**
ZX12R 00-05	**0712-0094**
KZ1300 79-82	**K15-0004**
ZN1300 Voyager 83-88	**K15-0004**
ZG1400 Concours 08-17	**01-0035X**[1]
ZZR1400 06-08	**01-0035X**[1]
ZX14R 06-18	**01-0035X**[1]
VN1500 Vulcan Classic/ L/88 SE 87-99 (all)	**01-0035X**[1]
VN1500 Vulcan Classic 99-06	**0712-0094**
VN1500 Vulcan Classic 07-08	**01-0035X**[1]
VN1500 Vulcan Classic Tourer 01-03	**0712-0094**
VN1500 Vulcan Drifter 99-05	**0712-0094**
VN1500 Vulcan Mean Streak 02-03	**0712-0094**
VN1500 Vulcan Nomad 87-88	**01-0035X**[1]
VN1500 Vulcan Nomad 99-01	**01-0035X**[1]
VN1500 Vulcan Nomad FI 01-04	**0712-0094**
VN1600 Vulcan Classic 03-06	**0712-0094**
VN1600 Classic 07-08	**01-0035X**[1]
VN1600 Vulcan Mean Streak 04-08	**0712-0094**
VN1700 Vulcan Nomad/ Classic/Vaquero/ Voyager 09-18	**01-0035X**[1]
VN2000 Vulcan 04-09	**0712-0094**
VN2000 Vulcan Classic 06-09	**01-0035X**[1]
VN2000 Vulcan Classic LT 06-10	**01-0035X**[1]
KTM	
125 Duke 19	**0712-0051**
Duke 390 14-17	**0712-0051**
RC 390 15-17	**0712-0051**
400 EGS (primer filtro)	**0712-0051**
400 EGS (2.do filtro)	**0712-0172**
400EXE	**0712-0051**
400 SXC 00 (1.er filtro)	**0712-0051**
400 SXC 00 (2.do filtro)	**0712-0052**
450 SMR 05-07 (primer filtro)	**0712-0051**
450 SMR 05-07 (segundo filtro)	**0712-0052**

[1] Negro.

COMPATIBLE CON MODELO	N.º ART.
KTM (CONT.)	
520 EXC Racing 00-02 (primer filtro)	**0712-0051**
520 EXC Racing 00-02 (segundo filtro)	**0712-0052**
525 SMR 05-06 (primer filtro)	**0712-0051**
525 SMR 05-06 (segundo filtro)	**0712-0052**
640 Duke 01-05 (primer filtro)	**0712-0051**
640 Duke 01-05 (segundo filtro)	**0712-0172**
620 EXE	**0712-0051**
620 EGS 96-97 (primer filtro)	**0712-0051**
620 EGS 96-97 (segundo filtro)	**0712-0172**
620 DUKE 97 (1.er filtro)	**0712-0051**
620 Duke 97 (2.do filtro)	**0712-0172**
620 LSK (1.er filtro)	**0712-0051**
620 LSK (2.do filtro)	**0712-0172**
690 Duke 08-11 (primer filtro)	**0712-0051**
690 Duke 08-11 (segundo filtro)	**0712-0052**
690 Duke/Duke R 12-18 (segundo filtro)	**0712-0051**
690 SMC 08-10 (primer filtro)	**0712-0051**
690 SMC 08-10 (segundo filtro)	**0712-0052**
MUZ	
500 91-98 (todos)	**0712-0108**
660 Scorpion 94-00 (all)	**K15-0028**
MV AGUSTA	
Brutale 675 12-16	**0712-0536**
F3 675 12-16	**0712-0536**
Brutale 800 13-16	**0712-0536**
F3 800 13-16	**0712-0536**
F4 312R 08/312RR 09	**0712-0094**
F4 1078RR 09	**0712-0094**
1078 Brutale RR 09	**0712-0094**
SUZUKI	
DR100 83-90	**01-0018**
SP100 83	**01-0018**
AN125 96-00	**01-0018**
DR125 97	**01-0025**
DR125 S 82-84	**01-0018**
DR125 SE 94-96	**01-0025**
GN125/E 82-83	**01-0018**
GS125 79-00	**01-0018**
GZ125 Marauder 99-05	**01-0018**
SP125 82-83	**01-0018**
SP125 86-88	**01-0025**
DR200S/SE 86-18	**01-0025**
DR250 82-95	**01-0030**
GN250 82-00	**01-0030**
GS250 80-81	**K15-0006**
GSX250 80-82	**K15-0006**
GW250/F 15	**01-0029**
GZ250 Marauder 00-10	**01-0030**
SP250 82-85	**01-0030**
TU250X 09-17	**01-0030**
GS300L 82-85	**K15-0006**
DR350 90-99	**01-0030**
DR400S 80	**01-0030**
DR-Z400E/S/SM 00-18	**0712-0049**
GS400 77-78	**K15-0006**
GS400 E 93	**K15-0006**
GSF400 Bandit 91-93	**K15-0006**
GS400 B/C/EC/EN 77-79	**K15-0006**
GSX400 80-89	**K15-0006**
GSX400 90-92	**K15-0006**
SP400 T 80	**01-0030**
GS425 79	**K15-0006**
GS450 80-88	**K15-0006**
DR500 81-83	**01-0015**
GS500E/F 89-09	**K15-0006**
SP500 81-83	**01-0015**
GS550 77-82	**K15-0006**
GS550E/ES 83-86	**K15-0006**

COMPATIBLE CON MODELO	N.º ART.
SUZUKI (CONT.)	
DR600 85-91	**01-0015**
DR600 RSE/M 91	**01-0015**
GSF600 Bandit 05-08	**01-0029**
GSF600S Bandit S 96-04	**01-0029**
GSX600 85-00	**01-0029**
GSX600F Katana 88-06	**01-0029**
GSX-R600 97-16	**01-0029**
GSXR600W 92-93	**01-0029**
RF600R 94-96	**01-0029**
SP600 F 85	**01-0015**
VS600 S/T/V 95-97	**01-0029**
VS600 GLF 98	**01-0029**
DL650/A V-Strom 04-18	**01-0029**
DR650S/SE 90-16	**01-0015**
DS650 92-93	**01-0015**
GR650 83	**K15-0006**
GS650E/G/GL 81-83	**K15-0006**
GSF650 Bandit 05-12	**01-0029**
GSF650 Bandit S 05-09	**01-0029**
GS650 82-84	**K15-0006**
GSX650F 08-09	**01-0029**
GSX650F 10-13	**01-0029**
LS650 Savage 86-04	**01-0015**
S40 05-16	**01-0015**
SFV650 Gladius 09-16	**01-0029**
SV650/S 99-08	**01-0029**
XN85 D Turbo (650cc) 83	**K15-0006**
GS700 Madura 85	**K15-0006**
VS700 87	**01-0029**
DR750 88-89	**01-0015**
GS750 77-79	**K15-0006**
GS750 80-83	**K15-0006**
GSX750 79-82	**K15-0006**
GSX750 S/SS 84-85	**K15-0006**
GSX750 S-2/S2C 84-85	**K15-0006**
GSX750 SE/S3/ S4 Katana 84-86	**K15-0006**
GSX750 79-89	**K15-0006**
GSX750F Katana 89-06	**01-0029**
GSX-R750 88-92	**01-0029**
GSX-R750 96-18	**01-0029**
VS750 Intruder 87-91	**01-0029**
DR800 88-00	**01-0015**
C50/T Boulevard 05-18 (all)	**01-0029**
M50 Boulevard 05-18 (all)	**01-0029**
S50 Boulevard 05-09	**01-0029**
VL800 Volusia 01-04	**01-0029**
VS800 Intruder 92-04	**01-0029**
VX800 90-93	**01-0029**
VZ800 Marauder 97-04	**01-0029**
GS850G 79-83	**K15-0006**
GS850GL 80-83	**K15-0006**
RF900 94-97	**01-0029**
DL1000 V-Strom 02-18	**01-0029**
GS1000E/G/GL/L 78-81	**K15-0006**
GS1000S Katana 82	**K15-0006**
GS1000 83-84	**K15-0006**
GSX1000 Katana 82-84	**K15-0006**
GSX-R1000 01-18	**01-0029**
SV1000/S 03-08	**01-0029**
TL1000 R 98-03	**01-0029**
TL1000S 97-01	**01-0029**
GS1050 ESE/EF/ESF/ EG/ESG 84-86	**K15-0006**
GS1100E 80--83 (todos con transmisión por cadena)	**K15-0006**
GS1100 80-86	**K15-0006**
GSX1100 SZ/SD Katana 81-84	**K15-0006**
GS1100 ET/EX/EZ 80-82	**K15-0006**
GS1100 SD Katana 83	**K15-0006**
GS1100 EZ/SD/ESD 80-85	**K15-0006**
GS1100 GKZ/GKD/GKE 82-84	**K15-0006**
GSX1100 EE/EF/EFE/ EG/EFG/ESG 82-87	**K15-0006**
GSX1100F Katana 88-93	**01-0029**

COMPATIBLE CON MODELO	N.º ART.
SUZUKI (CONT.)	
GSX1100G 91-93	**01-0029**
GSX-R1100 86-92	**01-0029**
GSX-R1100W 93-98	**01-0029**
GS1150E 84-86	**K15-0006**
GSF1200 Bandit 00-06	**01-0029**
GSF1200/S Bandit 97-06	**01-0029**
GSF1250 Bandit 07-09	**01-0029**
GSF1250 Bandit 08	**01-0029**
GSF1250 Bandit 09	**01-0029**
GSX1250 11-12	**01-0029**
GSX1300R Hayabusa 99-07	**01-0029**
GSX1300R Hayabusa 08-18	**01-0029**
GSX1300BK B-King 08-09	**01-0029**
GV1400 Cavalcade 87-89	**01-0029**
VS1400 Intruder 87-95	**01-0029**
VS1400 Intruder 96-04	**01-0029**
S83 Boulevard 05-09	**01-0029**
C90/T Boulevard 05-16 (all)	**01-0029**
C90 Boulevard 10-15 (all)	**01-0029**
C90 Boulevard Black 05-08	**01-0029**
C90T Boulevard 05-09	**01-0029**
M90 Boulevard 09-18	**01-0029**
M90 Boulevard 10-15	**01-0029**
GV1400 Cavalcade 87-89	**01-0029**
VL1500 LC Intruder 98-04	**01-0029**
M95 Boulevard 05	**0712-0094**
VZ1600 Marauder 04	**0712-0094**
M109R Boulevard 06-16	**01-0029**
TRIUMPH	
600 Daytona/ Speed Four/ TT 00-03	**0712-0092**
600 Daytona/Speed Four 04	**0712-0094**
600 Daytona/TT 05	**0712-0094**
Speed Four 05	**0712-0094**
650 Daytona 05	**0712-0094**
675 Daytona 06-17 (all)	**0712-0094**
675 Speed Triple 08-17 (all)	**0712-0094**
790 America 03-06	**0712-0094**
790 Bonneville 01-03 (all)	**0712-0092**
790 Bonneville 05-15 (all)	**0712-0094**
800 Bonneville 07 (todos)	**0712-0092**
800 Tiger 11-15 (all)	**0712-0094**
800 Tiger XC 11/14	**0712-0094**
800 Tiger XC 12-13/15	**0712-0094**
865 America 07-16 (all)	**0712-0094**
865 Scrambler 06-16	**0712-0094**
865 Speedmaster 05-16	**0712-0094**
900 America 07-14	**0712-0094**
900 Bonneville 05-17 (all)	**0712-0094**
900 Scrambler 09-13	**0712-0094**
900 Speedmaster 09-13	**0712-0094**
900 Street cup 17	**0712-0094**
900 Thruxton 04-15	**0712-0094**
885 T509 Speed Triple 97-98	**0712-0092**
955i Speed Triple 99-04	**0712-0092**
955 Tiger 01-07	**0712-0092**
955 T595 Daytona 97-98	**0712-0092**
955i Daytona 99-00	**0712-0092**
955i Daytona 01-04	**0712-0092**
955 Sprint RS/ST 99-00	**0712-0092**
955 Sprint RS/ST 01-04	**0712-0092**
955 Sprint RS 05-06	**0712-0092**
955 Sprint ST 05-06	**0712-0092**
1000 Daytona 91-95	**K15-0024**
1050 Speed Triple/R 05-15	**0712-0094**
1050 Sprint ST 07-10	**0712-0094**
1050 Sprint GT 07-10	**0712-0094**
1050 Sprint ST/GT 07-13	**0712-0094**
1050 Tiger 08-13	**0712-0094**
1050 Tiger 13	**0712-0094**
1200 Bonneville T120/ Bobber 16-18	**0712-0094**
1200 Tiger 13-18	**0712-0094**
1200 Thurxton/R 16-18	**0712-0094**

FILTROS DE ACEITE continúa en la página siguiente.

DESCARGO DE RESPONSABILIDAD: CONSÚLTESE LA PÁGINA 4 PARA INFORMACIÓN IMPORTANTE RELATIVA A CUESTIONES DE GARANTÍA Y NORMATIVA DE CONTROL DE EMISIONES.

PARTS UNLIMITED FILTROS DE ACEITE (CONT.)

COMPATIBLE CON MODELO	N.º ART.
TRIUMPH (CONT.)	
1200 Trophy SE 13-17	**0712-0094**
1600/1700 Thunderbird 10-18 (all)	**0712-0094**
Rocket III 04-17 (todos)	**0712-0094**
Rocket III Classic 06-09	**0712-0094**
Rocket III Touring 08-18	**0712-0094**
VICTORY (CONSULTE TAMBIÉN EL APARTADO DE FILTROS DRAG SPECIALTIES PARA VICTORY ABAJO)	
V92C 98-02	**0712-0173**
Boardwalk 13-14	**0712-0173**
Cross Country/ Cross Roads 10-17 (todos)	**0712-0173**
Gunner 15-17	**0712-0173**
Hammer 06-16 (todos)	**0712-0173**
Hammer 8-Ball 11-16	**0712-0173**
Hardball 13	**0712-0173**
Highball 11-17	**0712-0173**
Jackpot 09-16	**0712-0173**
Judge 13-16	**0712-0173**
Kingpin 06-13 (todos)	**0712-0173**
Magnum/Magnum Ness/ Magnum X-1 15-17	**0712-0173**
Vegas 06-16 (todos)	**0712-0173**
Vision 08-16	**0712-0173**
Standard Cruiser 02, Touring Cruiser 02-06	**0712-0173**
YAMAHA	
SR125/SE 80-02	**01-0028**
TW125 99-04	**01-0028**
XT125 82-83	**01-0028**
XV125 S Virago 97-01	**K15-0028**
XC150 Fly One 98-99	**01-0028**
XC180 83-85	**K15-0028**
SR185 81-82	**01-0028**
BW200 Big Wheel 85-88	**01-0028**
TW200 87-18	**01-0028**
XC200 87-91	**K15-0028**
XT200 82-83	**01-0028**
XT225 92-07	**01-0028**
TT225 S/T 86-87	**01-0028**
SR250 SE 80-82	**K15-0028**
SR250 85-96	**K15-0028**
SRX250 87	**01-0028**
TT250 80-82	**K15-0028**
WR250R/X 09-17	**0712-0532**
XC250ZC 87	**K15-0028**
XS250 78-82	**K15-0029**
XT250 80-83	**K15-0028**
XT250T 83	**01-0028**

COMPATIBLE CON MODELO	N.º ART.
YAMAHA (CONT.)	
XT250 84	**01-0028**
XT250 80-92	**K15-0028**
XT250 09-17	**0712-0532**
XV250 Virago 95-07	**K15-0028**
XV250 V-Star 08-18	**K15-0028**
YD250 (todos)	**K15-0028**
YZF-R3 15-16	**0712-0094**
BW350 87-88	**K15-0028**
BW350 U 88	**01-0028**
TT350 S/T/W/A/B 87-92	**01-0028**
XT350 Dual Sport 85-01	**01-0028**
XT350T/TC 87	**01-0028**
XS360 76-77	**K15-0029**
FZ400 (todos)	**K15-0029**
FZR400 88-90	**K15-0029**
FZR400 R 87	**K15-0029**
FZR400 R EXUP MK1/MK2 88-89	**K15-0029**
FZR400RR EXUP 90-94	**01-0035X**[1]
SR400 15-17	**K15-0028**
XJ400 82	**K15-0029**
XJR400 92-98	**01-0035X**[1]
XJR400R 98-07	**01-0035X**[1]
XS400 77-83	**K15-0029**
XT400 81-84	**K15-0028**
SR500 78-81	**K15-0028**
TT500 76-81	**K15-0028**
XT500 76-81	**K15-0028**
XV500 Virago 83	**K15-0028**
XV535 87-00	**K15-0028**
XJ550 81-83	**K15-0029**
XT550 82-83	**K15-0028**
XZ550 82-83	**K15-0028**
FJ600 84-85	**K15-0029**
FZ6 04-06	**01-0035X**[1]
FZ6 07-09	**0712-0094**
FZ6/R 10-17	**0712-0094**
FZ600 86-88	**K15-0029**
FZR600 89-90	**K15-0029**
FZR600 91-99	**01-0035X**[1]
SRX600 86	**K15-0028**
TT600 83-87	**K15-0028**
TT600R 97-00	**01-0028**
TT600R 01-03	**K15-0028**
XJ600 84-91	**K15-0029**
XJ600 H/N 91-92	**01-0035X**[1]
XJ600 Diversion 92-03	**01-0035X**[1]
XJ600 Seca II 92-98	**01-0035X**[1]
XS600 92/95	**01-0035X**[1]

COMPATIBLE CON MODELO	N.º ART.
YAMAHA (CONT.)	
XT600 84-89	**K15-0028**
XT600E 90-02	**K15-0028**
YX600 Radian 86-91	**K15-0029**
YZF600R 94-07	**01-0035X**[1]
YZF-R6 99-05	**01-0035X**[1]
YZF-R6 06-18	**0712-0094**
YZF-R6S 06-09	**01-0035X**[1]
XJ650 80-83	**K15-0029**
XVS650 V-Star 98-16	**K15-0028**
XTZ660 Tenere 91-99	**K15-0028**
FZ07 15-16	**0712-0094**
FZ700/Genesis 87	**K15-0029**
FZX700 Fazer 86-87	**K15-0029**
XJ700 Maxim 85-86	**K15-0029**
XV700 Virago 84-87	**K15-0028**
FZ750 Genesis 85-86, 88	**K15-0024**
FZX750 Fazer 86-90	**K15-0024**
FZR750R 87-88	**K15-0024**
FZR750R Genesis 89	**K15-0024**
FZR750 (OW01) 87-88	**K15-0024**
FZR750 (OW01) 90-92	**01-0035X**[1]
FZR750 (OW01) 93-98	**01-0035X**[1]
FZR750 RA/RB 91-92	**K15-0024**
FZX750 98	**K15-0024**
XJ750 81-83	**K15-0029**
XS750 77-79	**K15-0008**
XV750 Virago 81-83	**K15-0028**
XV750 Virago 88-97	**K15-0028**
YZF750/750 R 94-98	**01-0035X**[1]
YZF-R7 99	**01-0035X**[1]
YZF-R7 00-01	**01-0035X**[1]
FZ8 11-14	**0712-0094**
TDM850 92-93	**K15-0028**
TRX850 96-00	**K15-0028**
XS850 80-81	**K15-0008**
FJ09 15-16	**0712-0094**
FZ-09 14-16	**0712-0094**
XJ900 82-93	**K15-0029**
XJ900R Seca 83	**K15-0029**
XV920 Virago 81-83	**K15-0028**
XVS950 V-Star/ V-Star Tourer/ Midnight Star 10-17	**0712-0094**
Bolt/R-Spec/C-Spec 14-18	**0712-0094**
FZ1 01-05	**01-0035X**[1]
FZ1 06-15	**0712-0094**
FZR1000 87-90	**K15-0024**
FZR1000 91-95	**01-0035X**[1]
GTS1000 93-94	**01-0035X**[1]

COMPATIBLE CON MODELO	N.º ART.
YAMAHA (CONT.)	
XV1000 Virago 84	**K15-0028**
YZF1000R 97	**01-0035X**[1]
YZF-R1 98-06	**01-0035X**[1]
YZF-R1 07-18	**0712-0094**
FJ1100 84-85	**K15-0024**
XJ1100 Maxim 82	**K15-0008**
XS1100 78-81	**K15-0008**
XV1100 Virago 86-99	**K15-0028**
XVS1100 V-Star 99-09	**K15-0028**
FJ1200 86-93	**K15-0024**
VMX1200 Vmax 85-95	**K15-0008**
VMX1200 Vmax 96-07	**01-0035X**[1]
XVZ1200 83-85	**K15-0008**
XV1200Z Super Tenere 12-18	**0712-0094**
FJR1300 03-12 (todos)	**0712-0089**
FJR1300 13-18 (todos)	**0712-0094**
XV1300 Stryker 11-17	**0712-0094**
XV1300A Midnight Star 12	**01-0067**
XV1300A Midnight Star 13	**0712-0094**
XVZ1300 Venture Royale 86-88, 90-93	**K15-0008**
XVZ13 U 88	**K15-0029**
XVZ1300 Royal Star 96-01	**01-0035X**[1]
XVZ1300 Royal Star 03-09	**01-0035X**[1]
XVZ1300 TF Royal Star Venture/S 99-13	**01-0035X**[1]
XVS1300 V-Star 09-17	**0712-0094**
XVS1300 V-Star/ Tourer 07-09	**01-0067**
XVS1300 V-Star/ Tourer 10-17	**0712-0094**
XVS1300 V-Star Deluxe 13-17	**0712-0094**
XV1600/XV1700 Road Star 99-14 (all)	**01-0035X**[1]
VMX1700 V-Max 09-17	**01-0035X**[1]
XV1700 Road Star Warrior 02-09	**01-0035X**[1]
XV1900 Midnight Star 09-13	**01-0035X**[1]
XV1900 Roadliner/ Stratoliner 06-11	**01-0035X**[1]
XV1900 Roadliner/ Stratoliner 12-16	**0712-0094**
XV1900 Raider/S 08-10	**01-0035X**[1]
XV1900 Raider/S 11-17	**0712-0094**

[1] Negro.





DRAG Specialties

FILTRO DE ACEITE

- Filtro de roscado directo de primera calidad
- Un repuesto fiable para OEM
- Disponible en negro

COMPATIBLE CON MODELO	DESCRIPCIÓN	N.º ART.
VICTORY		
Boardwalk 13-15	Negro	**0712-0481**
Cruiser 95-05	Negro	**0712-0481**
Classic Cruiser 03	Negro	**0712-0481**
Cross Country/Cross Roads 12-17 (todos)	Negro	**0712-0481**
Deluxe Cruiser/Deluxe Touring Cruiser 02	Negro	**0712-0481**
Gunner 15-17	Negro	**0712-0481**
Hammer 06-17 (todos)	Negro	**0712-0481**
Hardball 13-14	Negro	**0712-0481**
Highball 11-17	Negro	**0712-0481**
Jackpot 09-16 (todos)	Negro	**0712-0481**

COMPATIBLE CON MODELO	DESCRIPCIÓN	N.º ART.
VICTORY (CONT.)		
Judge 13-16	Negro	**0712-0481**
Kingpin 03-13 (todos)	Negro	**0712-0481**
Magnum/Magnum Ness 15	Negro	**0712-0481**
Magnum/Magnum X-1 17	Negro	**0712-0481**
Standard Cruiser 02	Negro	**0712-0481**
Touring Cruiser 02-07	Negro	**0712-0481**
V92C 98-02	Negro	**0712-0481**
Vegas 06-17 (todos)	Negro	**0712-0481**
Victory Vegas 03-06	Negro	**0712-0481**
Vision 09-17 (todos)	Negro	**0712-0481**

DESCARGO DE RESPONSABILIDAD: CONSÚLTESE LA PÁGINA 4 PARA INFORMACIÓN IMPORTANTE RELATIVA A CUESTIONES DE GARANTÍA Y NORMATIVA DE CONTROL DE EMISIONES.

EMGO

FILTROS DE ACEITE MICRO-TECH

- Lo mejor que le ha sucedido a los filtros de aceite desde su invención
- Tecnología de punta que le permite al filtro atrapar partículas de un tamaño de hasta 10 micrones; los filtros convencionales sólo atrapan partículas no menores que 20 micrones
- Filtro de material sintético que ayuda a que la motocicleta dure más tiempo
- Disponibles en negro o cromado



Cromado



Negro

COMPATIBLE CON MODELO	N.º ART.
APRILIA	
RSV1000 RSV4 09-15 (cromado)	10-55672
(azul)	10-55662
1100 VR4 Tuono 15 (cromado)	10-55672
(negro)	10-55662
CAGIVA	
650 Raptor I.e. V-Raptor 00-05 (cromado)	10-55672
(negro)	10-55662
1000 V/Xtra-Raptor, Navigator 00-05 (cromado)	10-55672
(negro)	10-55662
HONDA	
CB400F 89-92 (todos)	10-82222
CBR600F 87-98	10-82222
NV 600 C Steed 88-96	10-82222
VT600C Shadow VLX 88-07	10-82222
XL600V Transalp 89-00	10-82222
CB650F2 91-92	10-82222
NT650 Hawk GT 88-92	10-82222
NT 650 V Deauville 98-05	10-82222
XL 650 Translap 01-07	10-82222
XRV 650 African Twin 88-90	10-82222
CB700 SC Nighthawk S 84-86	10-82222
NT700 Deauville 06-08	10-82222
VF700 C Magna 84-87	10-82222
CB 750 Nighthawk 91-03	10-82222
RVF 750 R RC45 94-98	10-82222
VF 750 Magna 90-93	10-82222
VFR750F Interceptor 86-97	10-82222
VFR750 RC3088-90	10-82222
VT750C Shadow 84-87	10-82222
VT 750 Shadow Deluxe/Spirit 97-07, VT 750 CD/DC 98-06	10-82222
XRV 750 African Twin 90-02	10-82222
PC800 Pacific Coast 89-98	10-82222
VFR800F Interceptor 98-01	10-82222
CBR900RR 93-99	10-82222
CB1000 Big One 93-97	10-82222
CBR1000F 87-97	10-82222
VTR1000F 98-02	10-82222
VTR1000F 03-05	10-82222
CBR1100XX 97-03	10-82222
ST1100 91-02	10-82222
VT 1100 Shadow, Sabre, Aero 98-07	10-82222
GL1500 Gold Wing 88-00	10-82222
GL1500C, C/T Valkyrie 97-03	10-82222
KAWASAKI	
ZXR 250 91-93	10-82222
EX300 Ninja 13-17	10-82222
Z300 14-16	10-82222
KLE300 Versys X 17-18	10-82222
EX400 Ninja 18	10-82222
VN400 95-02	10-82222
ZR400/ZXR400 92-97	10-82222
EN500 Vulcan 90-96	10-82222
ER500 96-04, ZZR500 90-96	10-82222
EX 500 A/D (GPZ500)/ Ninja 500R 90-02/07-09	10-82222

COMPATIBLE CON MODELO	N.º ART.
KAWASAKI (CONT.)	
KLE 500 91-02/06-07	10-82222
ZZR600 90-01/07-08	10-82222
ZX6R 95-18	10-82222
KLE 650 Versys 08-18	10-82222
EX 650A Ninja 06-18	10-82222
EN 650A/B Vulcan 15-18	10-82222
ER-6N / ER650 / Z650 07-18	10-82222
VN750 Vulcan 86-91	10-82222
VN750 Vulcan 93-03	10-82222
Z 750 L/M (ZR750) 07-12	10-82222
ZXR750 89-90	10-82222
ZXR7R 91-94	10-82222
ZX-7R/ZX-7RR 96-03	10-82222
VN800 Vulcan 95-02	10-82222
W800 11-16	10-82222
Z800 13-16	10-82222
VN900 06-18	10-82222
Z 900 17-18	10-82222
ZX9R 94-01	10-82222
KLV 1000 04-06 (cromado)	10-55672
(negro)	10-55662
KLZ1000 Versys 12-17	10-82222
Z1000/ZR1000 07-18	10-82222
ZX1000 Ninja 11-18	10-82222
ZX10R 11-18	10-82222
ZX14 06-18	10-82222
ZG14000 Concours 08-18	10-82222
ZZR1400 06-18	10-82222
VN1500 Vulcan Classic/L/88 SE/Nomad 87-99 (todos)	10-82222
VN1600 Vulcan Classic 03-06	10-82222
VN1700 07-18	10-82222
VN2000 Vulcan 04-08	10-82222
SUZUKI	
GW250 12-16 (cromadoh)	10-55672
(negro)	10-55662
VZ400 05-0, VS400R/T 94/96, VL400 01-0, SV400 98-05, RF400 94/96, GSR400 06-09, GSXR400 90-92 (cromado)	10-55672
(negro)	10-55662
GSF600S Bandit S 95-04(cromado)(negro)	10-55672
	10-55662
GSR600 06-10 (cromadoh)	10-55672
(negro)	10-55662
GSX600F Katana 88-08 (cromado)	10-55672
(negro)	10-55662
GSXR600W 92-93 (cromadoh)	10-55672
(negro)	10-55662
GSX-R600 97-16 (cromadoh)	10-55672
(negro)	10-55662
RF600R 93-98 (cromadoh)	10-55672
(negro)	10-55662
DL650 V-Strom 03-16 (cromado)	10-55672
(negro)	10-55662
GSF650 Bandit 05-14 (cromado)	10-55672
(negro)	10-55662

COMPATIBLE CON MODELO	N.º ART.
SUZUKI (CONT.)	
GSX650 Katana 08-15 (cromado)	10-55672
(negro)	10-55662
SV650/S 99-16 (cromado)	10-55672
(negro)	10-55662
SFV650 Gladius 09-15 (cromado)	10-55672
(negro)	10-55662
VS650 95-97, VS700 87-88 (cromado)	10-55672
(negro)	10-55662
GSR750 11-16 (cromadoh)	10-55672
(negro)	10-55662
GSX750 98-02 (cromadoh)	10-55672
(negro)	10-55662
GSX750F Katana 89-06 (cromado)	10-55672
(negro)	10-55662
GSX-R750 88-18 (cromadoh)	10-55672
(negro)	10-55662
GSX-S750 15-18 (cromadoh)	10-55672
(negro)	10-55662
VS750 Intruder 87-91 (cromado)	10-55672
(negro)	10-55662
VL 800 Intruder C50/T Boulevard 05-18 (cromado)	10-55672
(negro)	10-55662
VS800 Intruder/S50 Boulevard 92-09 (cromado)	10-55672
(negro)	10-55662
VX800 90-97 (cromadoh)	10-55672
(negro)	10-55662
VZ800 Marauder/M50 Boulevard 97-18 (cromado)	10-55672
(negro)	10-55662
RF900 94-97 (cromadoh)	10-55672
(negro)	10-55662
DL1000 V-Strom 02-18 (cromado)	10-55672
(negro)	10-55662
GSX-R1000 01-18 (cromadoh)	10-55672
(negro)	10-55662
GSX-S1000 15-18 (cromadoh)	10-55672
(negro)	10-55662
SV1000/S 03-08 (cromado)	10-55672
(negro)	10-55662
TL1000S 97-01 (cromadoh)	10-55672
(negro)	10-55662
TL1000 R 98-03 (cromado)	10-55672
(negro)	10-55662
GSX1100F Katana 87-94 (cromado)	10-55672
(negro)	10-55662
GSX1100G 91-96 (cromadoh)	10-55672
(negro)	10-55662
GSX-R1100 86-97 (cromadoh)	10-55672
(negro)	10-55662
GSF1200/ S Bandit 96-06 (cromado)	10-55672
(negro)	10-55662

COMPATIBLE CON MODELO	N.º ART.
SUZUKI (CONT.)	
GS 1200 SS/SZ/Z 01-02, GSX 1200 Inazuma 98-99 (cromado)	10-55672
(negro)	10-55662
GSX 1250FA 10-16 (cromado)	10-55672
(negro)	10-55662
GSX 1300 B-King (cromado)	10-55672
(negro)	10-55662
GSX1300R Hayabusa 99-18 (cromado)	10-55672
(negro)	10-55662
GV1400 87-88 (cromadoh)	10-55672
(negro)	10-55662
VS1400 Intruder/S83 Boulevard 87-09 (cromado)	10-55672
(negro)	10-55662
GSX1400 01-07 (cromadoh)	10-55672
(negro)	10-55662
GV1400 87-89 (cromadoh)	10-55672
(negro)	10-55662
VL1400 Boulevard S83 05-70, VS1400 Intruder 87-04 (cromado)	10-55672
(negro)	10-55662
VL 1500 Intruder/ C90/T 05-18 (cromado)	10-55672
(negro)	10-55662
VLR/VZR 1800 M109R/C109 06-18 (cromado)	10-55672
(negro)	10-55662
YAMAHA	
FZR250 90-94	10-82222
FZR 400 RR 90-94	10-82222
XJR400 92-98	10-82222
FZR600 91-99	10-82222
XJ600 Diversion/XS600 92-03	10-82222
YZF600 Thundercat 95-07	10-82222
YZF-R6 99-05, YZF-R6S 06-10	10-82222
YZF750/750 R 93-98, YZF-R7 99-01	10-82222
XJ900 Diversion 94-03	10-82222
FZR1000 91-95	10-82222
FZ1 01-05	10-82222
GTS1000 93-00	10-82222
YZF1000R 96-02	10-82222
YZF-R1 98-06	10-82222
VMX1200 V-Max 96-07	10-82222
XVZ1300 Royal Star 96-09	10-82222
XVZ1300 TF Royal Star Venture 99-13	10-82222
XV1600/1700 Road Star 99-15	10-82222
VMX 1700 V-Max 09-17	10-82222
XV1700 Road Star Warrior 02-09	10-82222
XV1900 Midnight Star/ Roadliner/Stratoliner 06-10, Raider 08-10	10-82222

DESCARGO DE RESPONSABILIDAD: CONSÚLTESE LA PÁGINA 4 PARA INFORMACIÓN IMPORTANTE RELATIVA A CUESTIONES DE GARANTÍA Y NORMATIVA DE CONTROL DE EMISIONES.

PARTS EUROPE STREET 2021



EMGO

FILTROS DE ACEITE

- El equipo más ganador de la historia de las carreras de resistencia de los Estados Unidos, Team Emgo Suzuki, confía en los filtros Emgo
- Sólo se utiliza papel, metal y goma de la más alta calidad para fabricar estos filtros de calidad superior
- El aceite limpio hace que los motores duren más

COMPATIBLE CON MODELO	N.º ART.
APRILIA	
350 ETX/Tuareg Wind 85-90	**10-26950**
600 Tuareg 88-93	**10-26950**
Pegaso 650 97-04 (todos)	**10-26950**
650 Starck 17	**10-26954**
660 Pegaso Street 05-14	**10-79100**
ETV1000 Caponord 01-08	**10-26954**
RSV Mille 98-04	**10-26954**
SL1000 Falco 00-06	**10-26954**
RST1000 Futura 01-04	**10-26954**
RSV 1000 99-10 (todos	**10-26954**
RSV1000 RSV4 09-16. 1100 VR4 Tuono 15-17	**10-55660**[2]
BETA	
350 Euro/Jonathon 01-12	**10-99300**
350 M4 06-16	**10-99300**
350 Motard 4,0 03-14	**10-99300**
BIMOTO	
750 DB1/S/ SR 85-89	**0712-0408**
851 Tesi 1D 90-91	**0712-0408**
900 DB2/DB3/DB4 92-02	**0712-0408**
1000 DB5/DB6 05-15	**0712-0408**
1000 Tesi / Naked 07-15	**0712-0408**
1078 DB10 Bimotard 11-15	**0712-0408**
1078 DBX/RE 11-15	**0712-0408**
1098 DB7 08-14	**0712-0408**
1100 SB6/R 94-99	**0712-0408**
1198 DB8/DB9/DB11 11-15	**0712-0408**
1200 DB12 Tourist 12-14	**0712-0408**
BMW	
R45/N 78-80	**10-26720**[5]
R50/5 69-73	**10-26720**[5]
R60 69-84 (todos)	**10-26720**[5]
F650 93-08 (todos)	**10-26950**
G650 X Challenge/X Country/ X Moto/GS/Sertao 07-15	**10-26950**
R65 78-95	**10-26720**[5]
R65 LS 79-84	**10-26720**[5]
K75 85-97	**0712-0394**
K75C 85-88	**0712-0394**
K75 RT 90-97	**0712-0394**
K75 S 86-97	**0712-0394**
R75 69-84	**10-26720**[5]
R80/RT 84-95	**10-26720**[5]
R80 84-95	**10-26720**[5]
R80 GS 80-95	**10-26720**[5]
R80GS (con radiador de aceite) 91	**10-26710**
R80 R 93-95	**10-26720**[5]
R80 RT 84-95	**10-26720**[5]
R80 ST 82-90	**10-26720**[5]
R850 C 99-02	**0712-0394**
R850 GS Boxer 99	**0712-0394**
R850R 95-03	**0712-0394**
R850C Boxer 01	**0712-0394**
R850 RT 99	**0712-0394**

COMPATIBLE CON MODELO	N.º ART.
BMW (CONT.)	
R90 75-76	**10-26720**[5]
K 1 89-94	**0712-0394**
K100 83-90	**0712-0394**
K100 LT 83-94	**0712-0394**
K100 RS/RT 83-94	**0712-0394**
R100PD 90-91	**10-26710**
R100 RS/RT 86	**10-26710**
R100RT (con radiador de aceite) 76-84	**10-26710**
K1100 LT 92-99	**0712-0394**
R1100 GS/RS 93-99	**0712-0394**
R1100 R 94-01	**0712-0394**
R1100 RT 99-01	**0712-0394**
R1100S 99-05	**0712-0394**
R1150 GS 99-05	**0712-0394**
R1150 R 01-06	**0712-0394**
R1150 KLR 02-05	**0712-0394**
R1150R/RT 01-06	**0712-0394**
K1200GT 02-04	**0712-0394**
K1200RS 97-04	**0712-0394**
K1200 C 99	**0712-0394**
K1200 LT 98-08	**0712-0394**
R1200 C 97-04	**0712-0394**
BSA	
Modelos de 3 cilindros (todos)	**0712-0395**[4]
BSA con caja de cambios integrada (todos)	**0712-0396**[4]
CAGIVA	
350 Alazzurra TL/GT Sports 82-88	**0712-0408**
650 Alazzurra GT Sports 82-88	**0712-0408**
650 Raptor I.e. V-Raptor 00-05	**10-55670**
1000 V/Xtra-Raptor, Navigator 00-05	**10-55670**
DUCATI	
350 Pantah (todos)	**0712-0408**
350 Indiana (todos)	**0712-0408**
695 Monster 07-08/696 08-14	**0712-0408**
748 Biposto 95-99	**0712-0408**
748S/R 00-02	**0712-0408**
748 97-03	**0712-0408**
748 SP 94-99,	**0712-0408**
749 R/S 03-06	**0712-0408**
750 F1 MKII 85-87	**0712-0408**
750 Paso 86-90	**0712-0408**
750 Sport 88-90	**0712-0408**
750 Sport 01-02	**0712-0408**
750 SS 91-02,	**0712-0408**
750 Indiana Custom 87-88	**0712-0408**
750 Monster 96-02	**0712-0408**
795 Monster 12-15	**0712-0408**
796 Hypermotard 11-14	**0712-0408**
796 Monster 11-17	**0712-0408**
800 Monster 03-04	**0712-0408**
800 Monster S2R 05-07	**0712-0408**
800 Scrambler/Classic/FT/Icon 15-18	**0712-0408**
800 Sport/SS 03-07	**0712-0408**

COMPATIBLE CON MODELO	N.º ART.
DUCATI (CONT.)	
800 Supersport 03-06	**0712-0408**
Scrambler 803 17	**0712-0408**
820 Hypermotard/SP 13-14	**0712-0408**
820 Hyperstrada 13-14	**0712-0408**
821 Hypermotard/Hyperstrada 13-18	**0712-0408**
821 Monster 14-18	**0712-0408**
848 08-16	**0712-0408**
851 Strada 89-92	**0712-0408**
851 Superbike 90-97	**0712-0408**
888 Strada 92-94	**0712-0408**
888 Superbike 93-97	**0712-0408**
899 Panigale 13-16	**0712-0547**
900 Monster/i.e./Dark i.e. 93-02	**0712-0408**
916 Monster S4 01-03	**0712-0408**
900 Monster M900S 98-00	**0712-0408**
900 Sport 02	**0712-0408**
900 SS 90-02,	**0712-0408**
900 Super Light 92-97	**0712-0408**
900SS FE 98	**0712-0408**
907 i.e. 90-93	**0712-0408**
916 Strada/Biposto/SP 93-98	**0712-0408**
916 SPS 93	**0712-0408**
916 Senna 96-98	**0712-0408**
916 ST4 99-03	**0712-0408**
916 Monster 01-06	**0712-0408**
950 Multistrada 17-18	**0712-0408**
959 Panigale 16-18	**0712-0547**
944 ST2 97-03	**0712-0408**
992 ST3 04-07	**0712-0408**
996 Biposto 99	**0712-0408**
996 Monster S4R 03-06	**0712-0408**
996/996R/996S 98-01	**0712-0408**
996 SPS 99-00,	**0712-0408**
996 ST4 99-00	**0712-0408**
996 ST4/ST4S/ST4S ABS 01-06	**0712-0408**
998 02-08	**0712-0408**
998 Monster S4R Testastretta/S 06-07	**0712-0408**
999/R/S 03-06	**0712-0408**
1000 Monster 03-05	**0712-0408**
1000 Mulitistrada/Supersport 03-08	**0712-0408**
1000SS 03-06	**0712-0408**
1000 Sport 06-09	**0712-0408**
1000 GT/Touring 05-09	**0712-0408**
1098/S 07-09	**0712-0408**
1099 Streetfighter/S 09-13	**0712-0408**
1100 Hypermotard EVO/SP 11-12	**0712-0408**
1100 Hypermotard/S 08-12	**0712-0408**
1100 Monster/S 09-10	**0712-0408**

[2] Negro, también disponible en cromado; N° ART. 10-55670. Micro-Tech también disponible en cromado, N° ART 10-55672, y negro, N° ART 10-55662.

[4] Sólo elemento.

[5] Filtro de aceite con bisagra; también disponible como filtro de aceite sólido sin bisagra N° ART 0712-0392.

DESCARGO DE RESPONSABILIDAD: CONSÚLTESE LA PÁGINA 4 PARA INFORMACIÓN IMPORTANTE RELATIVA A CUESTIONES DE GARANTÍA Y NORMATIVA DE CONTROL DE EMISIONES.

EMGO FILTROS DE ACEITE (CONT.)

COMPATIBLE CON MODELO	N.º ART.
DUCATI (CONT.)	
1100 Monster EVO 11-13	**0712-0408**
1100 Multistrada/S 07-12	**0712-0408**
1100 Streetfighter/S 09-13	**0712-0408**
1103 Panigale V4 18	**0712-0547**
1198/S/ Diavel/Carbon/ Dark/Strada 09-18	**0712-0408**
1199 Panigale 12-17	**0712-0547**
1199 Panigale R 13-17	**0712-0547**
1199 Panigale S 12-17	**0712-0547**
1199 Panigale Tricolor 12-14	**0712-0547**
1199 Superleggra 15	**0712-0547**
1200 Monster 14-16	**0712-0408**
1200 Multistrada/S/Touring 10-17	**0712-0408**
1262 X Diavel 16-17	**0712-0408**
1299 Panigale/S/ABS 15-18	**0712-0547**
HONDA	
CB 250 NDX-B, NB 78-82	**10-30200**
CB 250 NDX - Super Dream 81-85	**10-30200**
CB 250 75-85	**10-30200**
CB 250 RSD-C, L 82-84	**10-30200**
CBF 250 96-03	**10-30200**
CM 250 TB Custom 85-88	**10-30200**
CNX 250 RS 83	**10-99200**
NX250 88-95	**10-99200**
CBX250 83-00, CBR250R 11-13	**10-99200**
VT250 82-88, VTR250 88-90	**10-30200**
XR250L 91-99	**10-99200**
CB300F 15-18, CBR300 14-18, CB300R 19, CMX300 17-18	**10-99200**
CB350 F/F1 72-74	**10-20300**
XL350R 85-87	**10-99200**
CJ 360 78	**10-20300**
CB400F 75-79	**10-20300**
CB400F 89-92 (todos)	**10-82230**
CB400 75-84, CBX400F 83-86	**10-30200**
CM400A/C/E/T 79-81 (todos)	**10-30200**
CX 400 82-84	**10-30200**
NT400 88-92	**10-82220**[1]
NV 400 88-06	**10-82200**
RVF400 94-96	**10-82220**[1]
VF400 83-86	**10-82200**
VFR400R 97-93	**10-82220**[1]
CB450SC 82-86	**10-30200**
CM450 A/E/C Custom 82-83	**10-30200**
CMX450C Rebel 86-87 (todos)	**10-30200**
CB500F/X, CBR500R 13-18, CMX500 17	**10-82240**
CB500K 71-73	**10-20300**
CX500 78-82	**10-30200**
GL500i Silver Wing/Interstate 81-82	**10-30200**
VF500F Interceptor 84-86	**10-82200**[7]
VT500 Ascot/Shadow/Eurosport 83-88	**0712-0419**
XBR500 85-88	**10-99200**
CB550 74-83	**10-20300**
CBX 550 FC, F2, F2C 82-85	**10-30200**
CB 600 F Hornet 03-13, CBF600 04-12	**10-82240**
CBR600F 87-00	**10-82220**[1]
CBR600F4i 01-06	**10-82240**
CBR 600 RR/RA 03-18	**10-82240**
NV600 88-96	**10-82220**
VT600C Shadow VLX 88-07	**10-82220**[1]
XL600R 83-87	**10-99200**
XL600V Transalp 87-00	**10-82220**[1]
CB650 79-85 (todos)	**10-20300**
CB 650 F2 91-92 14-16	**10-82240**
CB 650F/CBR 650F/FA 14-18	**10-82240**
CX650 78-83 (todos)	**10-30200**
GL650 Silver Wing 81-83	**10-30200**
NT650 Hawk GT 88-92, NT 650 V Deauville 98-05	**10-82220**[1]
NX650 Dominator 88-02	**10-99200**
XL 650 Translap 01-07	**10-82220**[1]
XR650L 93-18	**10-99200**
XRV 650 African Twin 88-90	**10-82220**[1]
670 NM4 Vultus 15-16	**10-82240**
CB700 SC Nighthawk S 84-86	**10-82200**[7]
CTX 700 14-16	**10-82240**
NC 700 12-16	**10-82240**

COMPATIBLE CON MODELO	N.º ART.
HONDA (CONT.)	
NT 700V/VA/VAA Deauville ABS 06-12	**10-82240**
VF700 C Magna 84-87	**10-82200**[7]
VF700 F Interceptor 84-85	**10-82200**[7]
VT700 C Shadow 84-87	**10-82200**[7]
XL 700 V Transalp 08-12	**10-82240**
CB750 69-74	**10-20300**
CB750 Nighthawk 91-03	**10-82220**[1]
CBX 750 84-86	**10-82200**
NC 750 S/X 14-18	**10-82240**
RVF 750 R RC45 94-98	**10-82220**[1]
VF750C Magna 82-89	**10-82200**[7]
VF750 Magna 94-03	**10-82220**[1]
VF750 83-85	**10-82200**[7]
VFR750F Interceptor 86-87	**10-82200**[7]
VFR750F Interceptor 88-98	**10-82220**[1]
VFR750R 90, RVF 750 R RC45 94-98	**10-82220**[1]
VT750C Shadow 84-87	**10-82200**[7]
VT 750 C/RS/C2B/S-B Shadow Spirit, Shadow Aero 04-18	**10-82240**
VT 750 Shadow Deluxe/ Spirit 97-07, VT 750 CD/DC 98-06	**10-82220**
XRV 750 African Twin 90-02	**10-82220**
750 Integra/DCT 12-14, 75 ADV/X 78-18	**10-82240**
PC800 Pacific Coast 89-98	**10-82220**[1]
VFR800F Interceptor 98-01	**10-82220**[1]
VFR 800 Interceptor/A 02-11, VFR 800 X-B/C Crossrunner 11-17	**10-82240**
VT800C 87-93	**10-82200**[7]
CB900C/F 80-82	**10-20300**
CB919 02-05	**10-82240**
CB919 06-07	**10-82240**
CBR900RR 93-99	**10-82220**[1]
CBR929/954RR 00-03 (todos)	**10-82240**
CB1000 Big One 93-97	**10-82220**[1]
CBR1000F 87-97	**10-82220**[1]
CB 1000 83	**10-20300**
CB 1000 93-97	**10-82220**[1]
CB1000 R 08-15, CBR1000 RR/RA Fireblade 04-18, CBR1000S 15-18	**10-82240**
CBF 1000F 06-16	**10-82240**
CBX 1000 Prolink 78-80	**10-20300**
CRF1000 Africa Twin 16-18	**10-82240**
GL1000 Gold Wing 76-79	**10-20300**
RVT 1000 RC51 00-06	**10-82240**
VF1000F 84-86	**10-82200**[7]
VTR1000F 98-02	**10-82220**[1]
VTR1000F 03-05	**10-82230**
XL 1000 V Varadero 03-13	**10-82240**
CBX1050 78-82	**10-20300**
CB1100 13-16	**10-82240**
CB1100F 83	**10-20300**
CBR1100XX 97-03	**10-82220**[1]
GL1100 Gold Wing 80-83	**10-20300**
CB1100F 83	**10-20300**
CBR 1100 XX 97-06	**10-82220**[1]
ST1100 91-02	**10-82220**[1]
VF1100 V65 Magna/Sabre 82-86	**10-82200**[7]
VF1100 83-84	**10-82200**[7]
VT1100 Shadow 89-98	**10-82200**[7]
VT1100 Shadow Touring 97-01	**10-82200**[7]
VT1100C Shadow 85-88	**10-82200**[7]
GL1200 84-87	**10-20300**
VFR 1200X FD/XD 10-18	**10-82240**
CTX1300 14-16	**10-82240**
CB 1300 SA 03-13 03-13	**10-82240**
ST1300 02-18	**10-82240**
VTX1300C/R/T 03-09	**10-82240**
VT1300 CT/CX Fury/Interstate 10-18	**10-82240**
VT1300 CR/CS/CT Stateline/Sabre/ Interstate 10-16	**10-82240**
GL1500 Gold Wing 88-00	**10-82220**[1]
GL1500A Aspencade 91-00	**10-82220**[1]
GL1500C, C/T Valkyrie 97-03	**10-82220**[1]
GL1500i Gold Wing Interstate 91-96	**10-82220**[1]
GL1500SE 90-00	**10-82220**[1]
GL1800 F6B/FSC Gold Wing 13-18	**10-82240**

COMPATIBLE CON MODELO	N.º ART.
HONDA (CONT.)	
GL1800 Gold Wing 01-18	**10-82240**
NRX 1800 Rune 04-05	**10-82240**
VTX1800 02-08	**10-82240**
HYOSUNG	
GF 125 98-03	**10-84200**
XRX 125 00-08	**10-84200**
RX 125 D/SM 07-11	**10-84200**
GT 125 Comet / R 03-15	**10-84200**
GV 125 Aquila 00-15	**10-84200**
RT 125 Karion 04-15	**10-84200**
GT 250 Comet 04-15	**10-84200**
GV 250 Aquila 01-15	**10-84200**
JAWA	
650 Dakar 09-12	**10-79100**
660 Sportard 13-15	**10-79100**
KAWASAKI	
AN110 00-11, AX125 10	**10-99200**
BN 125 Eliminator 98-09	**10-99200**
Z125 Pro 17-18	**10-99200**
EL250 Eliminator 88-02	**10-20300**
GPX 250 R 88-89	**10-20300**
EX250R 86-12, ZZR 250 89-01	**10-20300**
EX250 Ninja 14-15, Z 250 SL 14-18	**10-99200**
ZXR 250 91-93	**10-82220**
EX300 Ninja 13-17, Z300 14-16, KLE300 Versys X 17-18	**10-82220**
EX305GPz 83-86	**10-73900**
KZ305 LTD 87-88	**10-73900**
KZ305/CSR 81-82	**10-73900**
EN 400 90-92	**10-82200**
EX 400 94-95	**10-82200**
EX 400 Ninja 18	**10-82220**
GPZ 400 R 85-86, Z400 78-83, ZR400 89-08, ZL400 86-95	**10-20300**
KLE 400 91-96	**10-82200**[7]
KZ400 (2 Cyl) 74-83	**10-20300**
VN 400 95-02	**10-82220**
ZXR 400/R 89-02	**10-82200**
KZ440 80-83	**10-20300**
EN450 85-90	**10-82200**[7]
EN 500A Vulcan 90-96	**10-82240**
EN 500C Vulcan LTD 96-09	**10-82220**[1]
ER 500 96-04	**10-82220**[1]
EX500 87-89	**10-82200**[7]
EX500 94-96	**10-82220**[1]
EX 500 A/D (GPZ500)/Ninja 500R 90-02/07-09, ZZR 500 90-96	**10-82220**[1]
EX 500 D Ninja 500R 03-06	**10-82240**
KLE 500 91-02 / 06-07	**10-82220**[1]
KLE 500 03-05	**10-82240**
GT 550 87-89, KZ550 80-84	**10-20300**
ZR550 Zephyr 90-00	**10-20300**
ZX550 (GPZ550) 84-86, Z550 GT550 79-01	**10-20300**
ZL600 Eliminator 96-97	**10-20300**
ZX600 (GPZ600R) 85-89	**10-20300**
ZX600 (GPX600R) 88-00	**10-20300**
ZX600 600R 85-97	**10-20300**
ZZR600 90-01	**10-82220**[1]
ZX6R 95-18	**10-82220**[1]
KLE 650 Versys 08-18	**10-82220**[1]
EX 650 Ninja 06-18	**10-82220**[1]
EN 650A/B Vulcan 15-18	**10-82220**[1]
ER-6N/ER650/Z650 07-18	**10-82200**[1]
KZ650 77-80	**10-20300**
W 650 99-05	**10-82240**
Z650 77-80	**10-20300**
KZ700 84	**10-20300**
VN700 Vulcan 84-85	**10-82200**[7]
ZN700 LTD 84-85	**10-20300**
KZ750E 80-82	**10-20300**
VN750 Vulcan 86-93	**10-82200**[7]
VN750 Vulcan 94-01	**10-82200**[7]
VN750 Vulcan 04-06	**10-82240**

[1] Cromado, también disponible en negro, Nº ART.10-82230.

[7] Cromado, también disponible en negro, Nº ART.10-82210.

FILTROS DE ACEITE continúa en la página siguiente.

DESCARGO DE RESPONSABILIDAD: CONSÚLTESE LA PÁGINA 4 PARA INFORMACIÓN IMPORTANTE RELATIVA A CUESTIONES DE GARANTÍA Y NORMATIVA DE CONTROL DE EMISIONES.

PARTS EUROPE STREET 2021

EMGO FILTROS DE ACEITE (CONT.)

COMPATIBLE CON MODELO	N.º ART.
KAWASAKI (CONT.)	
ZR750 Zephyr 91-93	**10-20300**
ZR750 (ZR7/S) 01-03	**10-20300**
Z 750 04-06	**10-82240**
Z 750 L/M (ZR750) 07-12	**10-82220**[1]
GPX750R 87-89	**10-20300**
GPZ750 83-89	**10-20300**
ZXR750 89-90	**10-82220**[1]
ZXR7R 91-94	**10-82220**[1]
ZX-7R/ZX-7RR 96-03	**10-82220**[1]
VN800 Vulcan 95-02	**10-82220**[1]
VN 800 E Vulcan/Drifter 02-06, VN 800 A/B Vulcan 02-05	**10-82240**
W 800 ABF 11-16	**10-82220**[1]
Z 800 13-16	**10-82220**[1]
GPZ900R 84-93	**10-20300**
VN 900 Vulcan Classic/Custom 06-18	**10-82220**[1]
Z900 17-18	**10-82220**[1]
ZL900 Eliminator 85-86	**10-20300**
ZX9R 94-98	**10-82220**[1]
ZX9R 99-01	**10-82220**[1]
KLV 1000 04-06	**10-55670**
KLZ 1000 Versys 12-17	**10-82220**[1]
KZ1000A/J 81-83	**10-20300**
KZ1000 82-83	**10-20300**
KZ1000 Police 82-05	**10-20300**
KZ1000 P10-P18 Police 91-00	**10-20300**
Z 1000 03-06	**10-82240**
Z 1000 B/C/D (ZR1000) 07-16	**10-82200**[1]
Z 1000 G/H/M (ZX1000) Ninja 11-18	**10-82220**[1]
ZG1000 Concours (GTR1000) 86-06	**10-20300**
ZL1000 Eliminator 87	**10-20300**
GPZ1000RX 85-87	**10-20300**
ZX10 88-90	**10-20300**
ZX10R 04-05	**10-82240**
ZX10R 06-18	**10-82200**[1]
KZ1100A 81-83	**10-20300**
ZN1100B LTD 84-85	**10-20300**
ZR1100 Zephyr /ZRX1100 92-06	**10-20300**
ZG1200 Voyager 86-03	**10-20300**
ZX12R 00-05	**10-82240**
ZZR1100 90-01	**10-20300**
ZX14R (Ninja) 06-18	**10-82220**[1]
ZG 1400 Concours 08-18	**10-82220**[1]
ZZR 1400 06-18	**10-82220**[1]
VN1500 Vulcan Classic/L/88 SE/ Nomad 87-99 (todos)	**10-82220**[1]
VN1600 Vulcan Classic 03-06	**10-82220**[1]
VN 1700 Clas/Nom/Voy/Vaq 09-18	**10-82220**[1]
VN 2000 Vulcan/Classic 04-06	**10-82240**
VN2000 Vulcan/Classic 07-10	**10-82220**[1]
KTM	
400 EGS	**10-26950**
400EXE	**10-26950**
400 SXC 00	**10-26950**
400 EXC 08-11,	**0712-0403**
450 SMR	**0712-0403**
450 EXC 08-11,	**0712-0403**
500 EXC 12	**0712-0403**
520 EXC Racing 00-02	**10-26950**
530 EXC 08-11,	**0712-0403**
620 EXE	**10-26950**
620 EGS (1er filtro) 94-97	**10-26950**
620 Duke (1.er filtro) 96-97	**10-26950**
620 LSK (1.er filtro)	**10-26950**
950 Adventure/S 02-06, Super Enduro/R 07-11	**0712-0400**
990 Adventure 07-12/SMT 11-13	**0712-0400**
990 Super Duke 05-13	**0712-0400**
1050/1090 Adventure 15-18	**0712-0400**
1190 Adventure/ R 13-16	**0712-0400**
1190 RC8/R 08-15	**0712-0400**
1290 Super Duke R/ GT 14-18, Super Adventure 15-18	**0712-0400**
MOTO GUZZI	
850/1000/1100/1200 94-16 (todos)	**0712-0398**

COMPATIBLE CON MODELO	N.º ART.
MZ/MUZ	
125 RT/SM/SX 00-08	**10-26950**
Silver Star Classic 500 91-98	**10-26950**
Saxon Tour 500 91-96	**10-26950**
Saxon Fun 500 91-93	**10-26950**
Saxon Country 500 91-97	**10-26950**
Red Star 500 97	**10-26950**
660 Baghira / Mastiff 98-00	**10-79100**
660 Skorpion 94-00	**10-79100**
SUZUKI	
GSXR50 87	**10-84200**
SP105 83	**10-84200**
GN125/E 82-00	**10-84200**
GS125 79-82, GSM125 93-00	**10-84200**
GZ125 99-10	**10-84200**
SP125 82-83	**10-84200**
TU125 99	**10-84200**
VL 125 Intruder 00-06	**10-84200**
DL 250 V-Strom 18	**10-55660**[2]
DR250 82-95	**10-99300**
GN250 82-00	**10-99300**
GS250 79-81	**10-29800**[6]
GSX250 76-01	**10-29800**[6]
GSX 250R/RA 17-18	**10-55660**[2]
GW250 12-17	**10-55660**[2]
GZ250 99-10	**10-99300**
TU250/TV250/ST250 95-18	**10-99300**
VL250 00-04	**10-99300**
GS300L 82-85	**10-29800**[6]
DR350 90-00	**10-99300**
DR-Z400S/SM 00-18	**10-55510**
GS400 77-79	**10-29800**[6]
GSF400 Bandit 91-95	**10-29800**[6]
GS400 B/C/EC/EN 77-79	**10-29800**[6]
GSR400 06-09	**10-55660**[2]
GSX400 81-86	**10-29800**[6]
LS 400 Savage 86-96	**10-85900**
ST 400 97-00	**10-85900**
SV 400 98-05	**10-55660**[2]
VL 400 Intruder Classic	**10-55660**[2]
VS 400 R/T Intruder	**10-55660**[2]
GS425 79-80	**10-29800**[6]
RF 400 94-96	**10-55660**[2]
GS450 80-88	**10-29800**[6]
GS500 89-10	**10-29800**[6]
SP500 81-83	**10-85900**
GS550 77-82, GS550 Katana 81-82	**10-29800**[6]
GS550E/ES 83-86	**10-29800**[6]
GS550L 78-86	**10-29800**[6]
GSX550E 83-87	**10-29800**[6]
GSF600S Bandit S 95-04	**10-55660**[2]
GSX600F Katana 88-08	**10-55660**[2]
GSXR600W 92-93	**10-55660**[2]
GSX-R600 97-18	**10-55660**[2]
RF600R 93-98	**10-55660**[2]
SP600 F 85	**10-85900**
VS 600 95-98	**10-55660**[2]
DL 650 V-Strom 03-18	**10-55660**[2]
DR650S/SE 90-18	**10-85900**
GR650 83-85	**10-29800**[6]
GS650E/G/GL 81-83	**10-29800**[6]
GS650 82-84	**10-29800**[6]
GSF 650 Bandit 05-14	**10-55660**[2]
GSX 650 F Katana 08-15	**10-55660**[2]
LS650 Savage / S40 86-18	**10-85900**
SV650/S/X 99-18	**10-55660**[2]
SFV650 Gladius 09-15	**10-55660**[2]
XN85 D Turbo (650cc) 83-86	**10-29800**[6]
GS700 Madura 85	**10-29800**[6]
GV700 85	**10-55610**[3]
VS700 86	**10-55610**[3]
VS700 87-88	**10-55660**[2]
DR750 88-89	**10-85900**
GS750 77-79	**10-29800**[6]
GS750/GSX750 80-83	**10-29800**[6]

COMPATIBLE CON MODELO	N.º ART.
SUZUKI (CONT.)	
GSR 750L 11-16	**10-55600**[2]
GSX750 98-02	**10-55660**[2]
GSX750F Katana 89-06	**10-55660**[2]
GSX-R750 85-87	**10-55610**[3]
GSX-R750 88-92	**10-55660**[2]
GSX-R750 96-18	**10-55660**[2]
GSX-S750 15-18	**10-55660**[2]
VS750 85-86	**10-55610**[3]
VS750 Intruder 87-91	**10-55660**[2]
DR800 88-00	**10-85900**
VL800 Volusia, C50/T 01-18	**10-55660**[2]
VS 800 Intruder S50 92-09	**10-55660**[2]
VX800 90-97	**10-55660**[2]
VZ800 Marauder, M50 97-18	**10-55660**[2]
GS850G 79-83	**10-29800**[6]
RF900 94-97	**10-55660**[2]
DL 1000 V-Strom 02-18	**10-55660**[2]
GS1000E/G/GL/L 78-81	**10-29800**[6]
GS1000S 82	**10-29800**[6]
GS1000 83-84	**10-29800**[6]
GSX1000 Katana 82-84	**10-55660**[2]
GSX-R1000 01-18	**10-55660**[2]
GSX-S1000 15-18	**10-55660**[2]
SV1000S 03-08	**10-55660**[2]
TL1000S 97-01	**10-55660**[2]
TL1000R 98-03	**10-55660**[2]
GS1100E 80-83 (todos con transmisión por cadena)	**10-29800**[6]
GSX1100 SZ/SD Katana 81-84	**10-55660**[2]
GSX1100F Katana 87-94	**10-55660**[2]
GSX1100G 91-96	**10-55660**[2]
GSX-R1100 86-92	**10-55660**[2]
GS1150E 83-86	**10-29800**[6]
GSF1200/S Bandit 96-06	**10-55660**[2]
GV1200G Madura 85-86	**10-55610**[3]
GSF 1250 FAZ/Bandit 07-16	**10-55660**[2]
GSX 1250FA 10-16	**10-55660**[2]
GSX1300R Hayabusa 99-18	**10-55660**[2]
GSX1400 01-07	**10-55660**[2]
GV1400 86	**10-55610**[3]
GV1400 87-88	**10-55660**[2]
VS1400 Intruder S83 87-09	**10-55660**[2]
VL1500 LC Intruder/C90/C90T 05-18	**10-55660**[2]
VZ 1500 M90/M1500 09-18	**10-55660**[2]
M95 Boulevard 05	**10-82240**
VZ 1600 Marauder 04-05	**10-82240**
VLR/VZR 1800 M109R/C109 06-1/	**10-55660**[2]
TRIUMPH	
Modelos de 3 cilindros (todos)	**0712-0395**
Speed Four 600 05-06	**10-82240**
TT 600 05	**10-26920**
Daytona 650 05	**10-82240**
Daytona 675/R 06-16	**10-82240**
Speed/Triple/R 675 07-16, Speed Triple S 660 18	**10-82240**
Speed Triple 750 95	**10-20300**
Thunderbird 750 91-98	**10-20300**
Daytona 750 91-95	**10-20300**
Street Triple 765 R/RS/S 17-18	**10-82240**
Adventurer 95-01	**10-20300**
America 800 05-06	**10-82240**
865 (todos) 07-17	**10-82240**
America 900 07-13	**10-82240**
Bonneville 800 05-06	**10-82240**
Tiger 800/XC/XR 11-17	**10-82240**
Speedmaster 900/800 05-06	**10-82240**
Bonneville 900/T100/SE 17-18	**10-82240**
Daytona 900 94-97	**10-20300**
Scrambler 900 06-14	**10-82240**

[1] Cromado, también disponible en negro, Nº ART.10-82230.

[2] Negro, también disponible en cromado; N° ART. 10-55670. Micro-Tech también disponible en cromado, N° ART 10-55672, y negro, N° ART 10-55662.

[3] Cromado, también disponible en negro, Nº ART.10-55600.

[6] Juntas tóricas del filtro de aceite disponibles, N° ART 0712-0411, o como filtro de aceite y set de junta tórica, N° ART 0712-0412.

DESCARGO DE RESPONSABILIDAD: CONSÚLTESE LA PÁGINA 4 PARA INFORMACIÓN IMPORTANTE RELATIVA A CUESTIONES DE GARANTÍA Y NORMATIVA DE CONTROL DE EMISIONES.

FILTROS DE ACEITE (CONT.)

COMPATIBLE CON MODELO	N.º ART.
SUZUKI (CONT.)	
Speedmaster 900 06-13	**10-82240**
Speed Triple 900 94-96	**10-20300**
Street Cup 900 16-18	**10-82240**
Street Twin 900 16-18	**10-82240**
Street Scrambler 900 16-18	**10-82240**
Sprint Sports 900 95-98	**10-20300**
Thruxton 900 04-13	**10-82240**
Thunderbird 900 95-03	**10-20300**
Thunderbird Sport 99-03	**10-20300**
Thunderbolt 900 96	**10-20300**
Tiger 900 91-00	**10-20300**
Trident 900 91-95	**10-20300**
Trophy 900 91-01	**10-20300**
TT Legend 99-01	**10-20300**
Sprint ST 955 05	**10-26920**
Daytona 955I 05-06	**10-82240**
Speed Triple 955 97-04	**10-26920**
Daytona 955 (T595, 955I) 97-04	**10-26920**
Daytona 1000 91-95	**10-20300**
955 Tiger 05-06	**10-82240**
955i Speed Triple 06-08	**10-82240**
1050 Sprint ST/GT 06-18	**10-82240**
1050 Tiger/SE 07-18	**10-82240**
1050 Speed Triple/R/S 06-18	**10-82240**
Daytona 1200 93-97	**10-20300**
1200 Thruxton/ R 16-18	**10-82240**
Trophy 1200 91-03	**10-20300**
Trophy 1200 13-16-18	**10-82240**
Bonneville T120 1200 16-18	**10-82240**
Tiger Explorer 1200 XC 12-18	**10-82240**
Thunderbird 1600 09-14	**10-82240**
Thunderbird 1700 Storm/BB 10-18	**10-82240**
Rocket III 04-18	**10-82240**
Rocket III Classic/Touring 04-18	**10-82240**
URAL	
Z8 (todos)	**0712-0404**
VICTORY	
Boardwalk 13-14	**0712-0417**
Cross Country/Cross Roads 12-17 (todos)	**0712-0417**
Gunner 16-17	**0712-0417**
Hammer 06-17 (todos)	**0712-0417**
Hardball 13-14	**0712-0417**
Highball 11-17	**0712-0417**
Jackpot 09-16	**0712-0417**
Judge 13-16	**0712-0417**
Kingpin 06-13 (todos)	**0712-0417**
Magnum/X1 16-17	**0712-0417**
Vegas 06-17 (todos)	**0712-0417**
Vision 09-16	**0712-0417**
Touring Cruiser 02-06	**0712-0417**
YAMAHA	
DT125 R 91-04	**10-79110**
SR125 81-02	**10-79110**
TW125 99-04	**10-79110**
XT125 82-96	**10-79110**
XV125/XVS125 97-04	**10-79110**
SR185 81-83	**10-79110**
TW200 87-18	**10-79110**
XT200 82-83	**10-79110**
TW225E 04-07	**10-79110**

COMPATIBLE CON MODELO	N.º ART.
YAMAHA (CONT.)	
XT225 Serow 92-07	**10-79110**
FZ250 85, FZR250 86-90	**10-79100**
FZR250 90-94	**10-82220**[1]
SR250 79-84, SRX250T/TC 87	**10-79110**
XC250 87	**10-79100**
XT250 84	**10-79110**
XV250/XVS250 88-16	**10-79100**
YZF-R3 15-18, MT-0316-17	**10-82240**
XT 350 85-01	**10-79110**
XS360 76-77	**10-28401**
FZR400 R 87	**10-28401**
FZR400 Genesis 88-91	**10-28401**
FZR 400 RR 90-94	**10-82220**[1]
SR 400 14-17	**10-79100**
XJR 400 R,RJ,S 92-98	**10-82220**[1]
XS400 77-83	**10-28401**
XT 400 81-82, XT400E 91	**10-79100**
XV400, XVS400 87-08, XZ400 81-82	**10-79100**
SR 500 78-00	**10-79100**
XT 500 76-83	**10-79100**
XV 500 Virago 83-84	**10-79100**
XV 535 Virago 87-02	**10-79100**
XJ550 81-85	**10-28401**
XZ 550 Vision 82-83	**10-79100**
FJ600 84-86	**10-28401**
FZ6/R 07-17	**10-82240**
FZ600 86-89	**10-28401**
FZR600 89-90	**10-28401**
FZR600 91-99	**10-82220**[1]
FZS600 98-03	**10-82250**
FZS600 SP 00-01	**10-82250**
SRX 600 85-90	**10-79100**
XJ600 91-92	**10-79110**
XJ600 H/N 91-92	**10-82220**[1]
XJ600 Diversion 92-03	**10-82220**[1]
XJ6 Diversion/ABS 09-16	**10-82240**
XS600 92/95	**10-82220**[1]
XT 600Z Tenere 83-91	**10-79100**
YX600 Radian 86-91	**10-28401**
YZF 600R (Thundercat) 95-07	**10-82220**[1]
YZF-R6 99-05, YZF-R6S 06-10	**10-82220**[1]
YZF-R6 06-18	**10-82240**
XJ650 80-85 (todos)	**10-28401**
XS650 80	**10-28401**
XVS650 97-17 (todos)	**10-79100**
MT-03 06-12	**10-79100**
SZR 660 96-98	**10-79100**
XT 660 04-16 (todos	**10-79100**
XTZ 660 91-16 (todos	**10-79100**
FZ-07 15-16	**10-82240**
MT-07 14-18	**10-82240**
XSR 700 14-18	**10-82240**
XJ700 85-86	**10-28401**
XSR 700 16-18	**10-82240**
FZ 750 Genesis 85-88	**10-20300**
FZR 750 Genesis 87-88	**10-20300**
FZR 750 89-92	**10-20300**
FZX 750 Fazer 86-88,90/98	**10-20300**
XJ750 81-84	**10-28401**
XS 750/S 77-79	**10-28500**

COMPATIBLE CON MODELO	N.º ART.
YAMAHA (CONT.)	
XV 750 Virago 81-99 (todos)	**10-79100**
YZF750 90-98, YZF-R7 99-01	**10-82220**[1]
FZ8 10-16	**10-82240**
TDM 850 90-01	**10-79100**
TRX 850 96-00	**10-79100**
XS850 80-81	**10-28500**
FJ-09 15-16	**10-82240**
FZ-09 14-16	**10-82240**
MT09 14-18	**10-82240**
TDM 900 02-13	**10-79100**
Tracer 900/GT 19	**10-82240**
XJ900R Seca 83	**10-28401**
XJ 900S Divesion 94-03	**10-82220**[1]
XV 920 M/R Virago 81-83	**10-79100**
SCR 950 17	**10-82240**
XVS 950 Bolt / R 14-18	**10-82240**
XVS 950 V-Star 09-17	**10-82240**
FZ1/FZS 1000 Fazer 01-05	**10-82220**[1]
FZ1/FZS 1000 Fazer 06-15	**10-82240**
FZ-10 H/HC 17	**10-82240**
FZR1000 87-90	**10-20300**
FZR1000 91-95	**10-82220**[1]
GTS1000 93-00	**10-82220**[1]
MT-10 / SP 16-17	**10-82240**
XV 1000 Virago 81-85 (todos)	**10-79100**
YZF1000R 96-02	**10-82220**[1]
YZF-R1 98-06	**10-82220**[1]
YZF-R1 07-18 (todos)	**10-82240**
BT1000 Bulldog 02-06	**10-79100**
FJ1100 84-85	**10-20300**
XJ1100 Maxim 82	**10-28500**
XS1100 78-84	**10-28500**
XV1100 Virago 86-99 (todos)	**10-79100**
XVS1100 V-Star 99-09	**10-79100**
FJ 1200 86-95	**10-20300**
VMX1200 Vmax 85-95	**10-28500**
VMX1200 Vmax 96-07	**10-82220**[1]
XJR 1200, SP 95-98 1	**10-20300**
XVZ1200 83-86	**10-28500**
XT 1200 Z Super Tenere 10-18	**10-82240**
FJR1300 01-12	**0712-0096**
FJR 1300 13-18	**10-82240**
XJR 1300/SP 99-15	**10-20300**
XVS1300 V-Star/Tourer 07-09	**10-82250**
XVS1300 A/C V-Star/Deluxe/ Stryker/Tourer 10-17	**10-82240**
XVZ1300 Venture Royale 86-88, 90-93	**10-28500**
XVZ1300 Royal Star 96-09	**10-82220**[1]
XVZ1300 TF Royal Star Venture 99-13	**10-82220**[1]
XV1600/1700 Road Star 99-14	**10-82220**[1]
VMX1700 Vmax 09-16	**10-82220**[1]
XV1700 Road Star Warrior 02-09	**10-82220**[1]
XV 1900 Midnight Star 06-10	**10-82220**[1]
XV 1900 Midnight Star 11-15	**10-82240**
XV1900 Roadliner/Stratoliner 06-10	**10-82220**[1]
XV1900 Roadliner/Stratoliner 11-15	**10-82240**
XV 1900 Raider 08-10	**10-82220**[1]
XV 1900 Raider/Star Eluder 11-18	**10-82240**

[1] Cromado, también disponible en negro, Nº ART.10-82230.

N.º ART.	Nº ART. EMGO
0712-0096[3]	10-28410
0712-0392[1]	10-26701
0712-0394[3]	10-26740
0712-0395[1]	10-26900
0712-0396[1]	10-26905
0712-0398[3]	10-26944
0712-0400[1]	10-26955
0712-0403[1]	10-26959
0712-0404[1]	10-26960
0712-0408[3]	10-26980
0712-0417[3]	10-82260

N.º ART.	Nº ART. EMGO
0712-0419[1]	10-85800
0712-0547[1]	10-26934
10-20300[1]	10-20300
10-26710[1]	10-26710
10-26720[1]	10-26720
10-26920[3]	10-26920
10-26950[1]	10-26950
10-26954[1]	10-26954
10-28401[1]	10-28401
10-28500[1]	10-28500
10-29800[1]	10-29800

N.º ART.	Nº ART. EMGO
10-30200[1]	10-30200
10-37500[1]	10-37500
10-55510[1]	10-55510
10-55600[3]	10-55600
10-55610[2]	10-55610
10-55660[3]	10-55660
10-55670[2]	10-55670
10-73900[1]	10-73900
10-79100[1]	10-79100
10-79110[1]	10-79110
10-82200[3]	10-82200

N.º ART.	Nº ART. EMGO
10-82210[2]	10-82210
10-82220[2]	10-82220
10-82230[3]	10-82230
10-82240[3]	10-82240
10-82250[3]	10-82250
10-84200[1]	10-84200
10-85900[1]	10-85900
10-99200[1]	10-99200
10-99300[1]	10-99300

[1] Elemento Filtrante.
[2] Filtro roscado cromado.
[3] Filtro roscado negro.

ESCAPES
BOLSAS & EQUIPAJE
FUNDAS & SEGURIDAD
ACCESORIOS GENERALES
PARABRISAS
CARENADOS & CARROCERÍA
ASIENTOS & RESPALDOS
MANILLARES & MANDOS MANUALES
ESTRIBERAS & MANDOS DE PIE
ILUMINACIÓN
ELÉCTRICO & INSTRUMENTACIÓN
CORONAS & PIÑONES
CADENAS & CORREAS TRANSMISIÓN
RUEDAS & ACCESORIOS
FRENOS
SUSPENSIÓN
MOTOR
ALIMENTACIÓN DE MOTOR
AUDIO/VIDEO & SOPORTES
ACCESORIOS PARA PILOTO
TORNILLERÍA & ARTÍCULOS PROMOCIONALES
ÍNDICE

DESCARGO DE RESPONSABILIDAD: CONSÚLTESE LA PÁGINA 4 PARA INFORMACIÓN IMPORTANTE RELATIVA A CUESTIONES DE GARANTÍA Y NORMATIVA DE CONTROL DE EMISIONES.

FLO Oil Filters

FILTROS DE ACEITE DE SUSTITUCIÓN DIRECTA DE ACERO INOXIDABLE FLO®

- Filtros reutilizables fabricados en rejilla micrométrica de filtro de acero inoxidable 304 de grado médico cortados a láser
- Filtra hasta 35 micras y mantiene flujo constante bajo todas las condiciones, incluido arranques en frío, la presencia de agua y calor extremo de hasta (hasta 315 °C [600 °F])

0712-0126





0712-0128

COMPATIBLE CON MODELO	N.º ART.
APRILIA	
Pegaso 650 Strada/Trail 05-12	0712-0218
HONDA	
CBR250RR 11-13	0712-0126
CBR250L 11-13	0712-0126
CBX250 RSE 83-00	0712-0126
NX250 88-95	0712-0126
TLR250 85-87	0712-0126
XL250 84-91	0712-0126
XR250L 91-99	0712-0126
CB350 F/F1 72-74	0712-0386
XL350R 85-87	0712-0126
XL-X350 85-87	0712-0126
XR350 83-87	0712-0126
CJ360 T 78	0712-0386
CB400F 75-79	0712-0386
CB500 71	0712-0386
CB500 F Four 72-77	0712-0386
CB500K 71-73	0712-0386
GB500 89-90	0712-0126
XBR500 85-88	0712-0126
XR500 81-85	0712-0126
CB550 74-83	0712-0386
XL600R 83-87	0712-0126
XR600R 85-00	0712-0126
CB650 79-85 (todos)	0712-0386
CB650 LC (todos)	0712-0386
FMX650 05-06	0712-0126
NX650 Dominator 88-00	0712-0126
SLR650 97-00	0712-0126
XR650L 93-13	0712-0126
XR650R 00-07	0712-0126
CB750 69-74	0712-0386
CB900C 80-82	0712-0386
CBX1000 ZA (CB-1) 78-79	0712-0386
CBX1000 ProLink 80-82	0712-0386
GL1000 Gold Wing 76-79	0712-0386
CBX1050 78-82	0712-0386
CB1100F 83	0712-0386
GL1100 Gold Wing 80-83	0712-0386
GL1200 84-87	0712-0386
KAWASAKI	
BN125 Eliminator 98-09	0712-0126
EL250 Eliminator 88-02	0712-0386
EL250/252 96-02	0712-0386
EX250/GPZ250R 86-98	0712-0386
EX250R 86-12	0712-0386
KLX300 96-08	0712-0126
EX305GPz 83-86	0712-0126
KZ400 (2 cil.) 74-83	0712-0386
ZR400 (Z400F) 83-85	0712-0386
KZ440 80-83	0712-0386
Z440 80-85	0712-0386
Z500 79-81	0712-0386
KZ550 80-84	0712-0386
Z550 79-83	0712-0386

N° ART. FLO	N.º ART.
PC112	0712-0126
PC155	0712-0128

COMPATIBLE CON MODELO	N.º ART.
KAWASAKI (CONT.)	
Z550 (GT550) 83-00	0712-0386
ZR550 (Z550F) 80-83	0712-0386
ZR550 Zephyr 90-00	0712-0386
Z550 (GPZ550) 81	0712-0386
ZX550 (GPZ550) 84-86	0712-0386
ZL600 86-87	0712-0386
ZL600 Eliminator 96-97	0712-0386
ZX600 (GPZ600R) 85-89	0712-0386
ZX600 (GPX600R) 88-00	0712-0386
ZX600 600R 85-97	0712-0386
KR650 C1 93	0712-0386
KZ650 77-80	0712-0386
Z650 77-83	0712-0386
KZ700 84	0712-0386
ZN700 LTD 84-85	0712-0386
KZ750E 80-82	0712-0386
Z750 80-96	0712-0386
ZR750 Zephyr 91-93	0712-0386
ZR750 (ZR7/S) 01-03	0712-0386
GPZ750 82-89	0712-0386
GPX750R 87-89	0712-0386
ZXR75 90	0712-0386
Z900 76	0712-0386
ZL900 Eliminator 85-86	0712-0386
GPZ900R 84-93	0712-0386
KZ1000K LTD/M/CSR 81-82	0712-0386
KZ1000A/J 81-83	0712-0386
KZ1000 82-83	0712-0386
KZ1000 Police 82-05	0712-0386
KZ1000 P10-P18 Police 91-00	0712-0386
Z1000 J1/J2/J3 81-83	0712-0386
Z1000 R2 83	0712-0386
Z1000 K1/K2/LTD 81-82	0712-0386
ZG1000 Concours (GTR1000) 86-06	0712-0386
ZL1000 Eliminator 87	0712-0386
GPZ1000RX 85-87	0712-0386
ZX10 88-90	0712-0386
KZ1100A 81-83	0712-0386
Z1100 81-86	0712-0386
ZN1100B LTD 84-85	0712-0386
ZR1100 Zephyr /ZRX1100 92-06	0712-0386
ZX11 90-01	0712-0386
ZZR1100 90-01	0712-0386
ZG1200 Voyager 86-03	0712-0386
ZRX1200 01-05	0712-0386
KTM	
400 EGS	0712-0128
400 EXE	0712-0128
400 SXC 00 (primer filtro)	0712-0128
(segundo filtro)	0712-0129
520 EXC Racing 00-02 (primer filtro)	0712-0128
(segundo filtro)	0712-0129
620 EXE	0712-0128
620 EGS 94-97 (1.er filtro)	0712-0128
620 DUKE 96-97 (1.er filtro)	0712-0128

N° ART. FLO	N.º ART.
PC157	0712-0129
PC145X	0712-0218

COMPATIBLE CON MODELO	N.º ART.
KTM (CONT.)	
620 LSK (1.er filtro)	0712-0128
690 Duke 08-11 (primer filtro)	0712-0128
(segundo filtro)	0712-0129
690 SMC (2.do filtro) 08-12	0712-0129
MUZ	
660 Scorpion 94-00 (todos)	0712-0218
TRIUMPH	
750 Daytona 91-95	0712-0386
750 Speed Triple 97	0712-0386
750 Thunderbird 95	0712-0386
750 Trident 91-98	0712-0386
790 America 03-06	0712-0386
900 Adventurer 95-01	0712-0386
900 Daytona 94-97	0712-0386
900 Daytona Super III 94-97	0712-0386
900 Legend TT 99-01	0712-0386
900 Speed Triple 94-96	0712-0386
900 Sprint 95-98	0712-0386
900 Sprint Sports 95-98	0712-0386
900 Thunderbird 95-01	0712-0386
900 Thunderbird Sport 95-03	0712-0386
900 Thunderbird 03	0712-0386
900 Thunderbolt 96	0712-0386
900 Tiger 91-00	0712-0386
900 Trident 95-98	0712-0386
900 Trophy 91-01	0712-0386
1000 Daytona 91-95	0712-0386
1200 Trophy 91-03	0712-0386
1200 Daytona 93-97	0712-0386
YAMAHA	
XV125 S Virago 97-01	0712-0218
XC200 90-91	0712-0218
SR250 SE 79-84	0712-0218
SR250 85-96	0712-0218
XT250 80-92	0712-0218
XV250 Virago 91-07	0712-0218
XV250 V-Star 08-14	0712-0218
SR400 92-08	0712-0218
TT600R 01-03	0712-0218
XT600 84-89	0712-0218
XT600E 90-02	0712-0218
XVS650 V-Star 96-13	0712-0218
XTZ660 Tenere 91-99	0712-0218
FZ750 Genesis 85-94	0712-0386
FZR750R Genesis 87-89	0712-0386
FZX750 Fazer 86-90	0712-0386
FZR750 (OW01) 87-88	0712-0386
FZR750 RA/RB 91-92	0712-0386
FZX750 98	0712-0386
XV750 Virago 81-83/88-97	0712-0218
FZR1000 87-90	0712-0386
FJ1100 84-86	0712-0386
XV1100 Virago 86-00	0712-0218
XVS1100 V-Star 99-09	0712-0218
FJ1200 86-95	0712-0386

N° ART. FLO	N.º ART.
PC401	0712-0386

DESCARGO DE RESPONSABILIDAD: CONSÚLTESE LA PÁGINA 4 PARA INFORMACIÓN IMPORTANTE RELATIVA A CUESTIONES DE GARANTÍA Y NORMATIVA DE CONTROL DE EMISIONES.

FILTROS DE ACEITE ENROSCABLES DE ACERO INOXIDABLE FLO®

FLO Oil Filters

- Fabricado en malla micrométrica de acero inoxidable 304 de grado médico cortada a láser, este filtro proporciona un 200% más de área de filtrado en muchos de los casos
- El filtro con malla inoxidable filtra partículas de hasta 35 micras, haciendo que su poder filtrante sea hasta tres veces superior a la mayoría de los filtros de papel o de latón
- A diferencia de los filtros de papel pegado, la unión de la rejilla del filtro de aceite FLO® está soldada y puede soportar hasta 315 °C (600 °F)
- Los filtros mantienen el flujo constante bajo todas las condiciones, incluido el calor extremo, la presencia de agua, y arranques en frío, en los que los filtros de papel pueden filtrar tan mal que acaban por activar la válvula descarga de presión y permiten que aceite sin filtrar ingrese al motor
- Debería ser el último filtro que un propietario necesite; este filtro de alta tecnología es ampliamente utilizado en todo tipo de automóviles de competición, incluido los de NASCAR, Indy, Fórmula 1 y en la industria aeroespacial, donde la filtración es de máxima importancia



0712-0219



0712-0351

COMPATIBLE CON MODELO	GRIS PAVONADO	ALUMINIO PULIDO	ANODIZADO NEGRO	NEGRO CON TECNOLOGÍA COOLING FIN™ PULIDA
APRILIA				
Dorsoduro 750 09-17	-	**0712-0219**	**0712-0351**	-
Shiver 750 08-17	-	**0712-0219**	**0712-0351**	-
Mana 850 08-17	-	**0712-0219**	**0712-0351**	-
Dorsoduro 1200 11-12	-	**0712-0219**	**0712-0351**	-
BMW				
F650GS/700GS 09-16	-	**0712-0219**	**0712-0351**	-
K75 85-97	-	**0712-0219**	**0712-0351**	-
K75C 85-88	-	**0712-0219**	**0712-0351**	-
K75 RT 90-97	-	**0712-0219**	**0712-0351**	-
F800S/ST 06-13	-	**0712-0219**	**0712-0351**	-
R850 RT 99	-	**0712-0219**	**0712-0351**	-
K 1 89-94	-	**0712-0219**	**0712-0351**	-
K100 83-90	-	**0712-0219**	**0712-0351**	-
K100 LT 83-94	-	**0712-0219**	**0712-0351**	-
K100 RS/RT 83-94	-	**0712-0219**	**0712-0351**	-
S1000R/RR 10-19	-	**0712-0219**	**0712-0351**	-
K1100 LT 92-99	-	**0712-0219**	**0712-0351**	-
R1100 GS/RS 93-99	-	**0712-0219**	**0712-0351**	-
R1100 R 94-01	-	**0712-0219**	**0712-0351**	-
R1100 RT 99-01	-	**0712-0219**	**0712-0351**	-
R1100S 99-05	-	**0712-0219**	**0712-0351**	-
HP2 Enduro 06-07/Megamoto 07-08/Sport 09-10	-	**0712-0219**	**0712-0351**	-
R1150 R 01-06	-	**0712-0219**	**0712-0351**	-
K1200RS 97-04	-	**0712-0219**	**0712-0351**	-
R1200 R 07-13	-	**0712-0219**	**0712-0351**	-
R1200 RT 05-13	-	**0712-0219**	**0712-0351**	-
R1200S 06-09	-	**0712-0219**	**0712-0351**	-
R1200ST 05-08	-	**0712-0219**	**0712-0351**	-
R1200 GS/Adventure 04-14	-	**0712-0219**	**0712-0351**	-
K1600 GT/Sport/Bagger 11-18	-	**0712-0219**	**0712-0351**	-
BUELL				
M2 Cyclone 97-02	-	**0712-0219**	**0712-0351**	-
S3 Thunderbolt 95-02	-	**0712-0219**	**0712-0351**	-
X1 Lightning 96-02	-	**0712-0219**	**0712-0351**	-
CAGIVA				
650 Raptor 00-05	**0712-0150**	-	-	-
1000 Raptor 00-05	**0712-0150**	-	-	-
1000 V-Raptor 00-04	**0712-0150**	-	-	-
1000 Navigator 00-05	**0712-0150**	-	-	-
DUCATI				
600 Monster 93-01 (todos)	**0712-0271**	-	-	-
620 Monster/ Dark 02-06 (todas)	**0712-0271**	-	-	-
620 Multistrada 05-06	**0712-0271**	-	-	-
620 Sport 03	**0712-0271**	-	-	-
696 Monster/ABS 09-14	**0712-0271**	-	-	-
748 Biposto 95-99	**0712-0271**	-	-	-
748S/R 00-02	**0712-0271**	-	-	-
748 97-03	**0712-0271**	-	-	-
748 SP 94-99	**0712-0271**	-	-	-
749 R/S 03-06 (all)	**0712-0271**	-	-	-
750 Sport 88-90	**0712-0271**	-	-	-
750 SS 91-92	**0712-0271**	-	-	-
750 Monster/City/ Dark 96-02 (todas)	**0712-0271**	-	-	-

COMPATIBLE CON MODELO	GRIS PAVONADO	ALUMINIO PULIDO	ANODIZADO NEGRO	NEGRO CON TECNOLOGÍA COOLING FIN™ PULIDA
DUCATI (CONT.)				
796 Monster/ABS 11-15	**0712-0271**	-	-	-
796 Hypermotard 11-14	**0712-0271**	-	-	-
796 Hypermotard SP 13-14	**0712-0271**	-	-	-
800 Monster/Dark 03-04	**0712-0271**	-	-	-
800 Monster S2R/Dark 05-07	**0712-0271**	-	-	-
800 Sport/SS 03-07	**0712-0271**	-	-	-
800 Scrambler 15-18 (all)	**0712-0271**	-	-	-
848 08-14	**0712-0271**	-	-	-
Streetfighter 12-16	**0712-0271**	-	-	-
851 Strada 89-92	**0712-0271**	-	-	-
888 Strada 92-94	**0712-0271**	-	-	-
900 Monster/i.e./Dark i.e./ City/Chromo 93-02 (all)	**0712-0271**	-	-	-
900 Monster M900S 98-00	**0712-0271**	-	-	-
900 S2 79-85	**0712-0271**	-	-	-
900SS/CR Supersport 90-97	**0712-0271**	-	-	-
900SL Superlight 92	**0712-0271**	-	-	-
900SS FE 98	**0712-0271**	-	-	-
900 Supersport 99-02	**0712-0271**	-	-	-
906 Paso Sport 88-91	**0712-0271**	-	-	-
916 Monster S4 01-03	**0712-0271**	-	-	-
916 Strada/Biposto/SP 93-98	**0712-0271**	-	-	-
944 ST2 97-03	**0712-0271**	-	-	-
992 ST3 04-07	**0712-0271**	-	-	-
996 Biposto 99	**0712-0271**	-	-	-
996 Monster S4R 03-08	**0712-0271**	-	-	-
996/996R/996S 98-01	**0712-0271**	-	-	-
996 ST4 99-00	**0712-0271**	-	-	-
996 ST4/ST4S/ST4S ABS 01-06	**0712-0271**	-	-	-
998 02-04 (todos)	**0712-0271**	-	-	-
998 Monster S4R Testastretta/S 06-07	**0712-0271**	-	-	-
999/R/S 03-06 (all)	**0712-0271**	-	-	-
1000 Monster 03-05 (todos)	**0712-0271**	-	-	-
1000 Mulitistrada/ Supersport 03-08	**0712-0271**	-	-	-
1000SS 03-06	**0712-0271**	-	-	-
1098/S 07-09 (all)	**0712-0271**	-	-	-
1100 Hypermotard EVO/ SP 11-12	**0712-0271**	-	-	-
1100 Hypermotard/S 08-09	**0712-0271**	-	-	-
1100 Monster/S 09-10	**0712-0271**	-	-	-
1100 Monster EVO 11-13	**0712-0271**	-	-	-
1100 Multistrada/S 07-09	**0712-0271**	-	-	-
1200 Multistrada/S/Touring 10-17/Enduro 16-17/ Pikes Peak 16-17	**0712-0271**	-	-	-
HONDA				
CB400F 89-92 (todos)	**0712-0149**	-	-	**0712-0645**
CB500 94-02	**0712-0149**	-	-	**0712-0645**
CBF500 04-06	**0712-0149**	-	-	**0712-0645**
CB599 04-06	**0712-0149**	-	-	**0712-0645**
CBR600F (Hurricane) 87-94	**0712-0149**	-	-	**0712-0645**
CBR600F2/F3 91-98	**0712-0149**	-	-	**0712-0645**
CBR600F4 99-00	**0712-0149**	-	-	**0712-0645**
CBR600 F4i 01-06	**0712-0149**	-	-	**0712-0645**

FILTROS DE ACEITE ENROSCABLES DE ACERO INOXIDABLE FLO® REUTILIZABLES continúa en la siguiente página.

DESCARGO DE RESPONSABILIDAD: CONSÚLTESE LA PÁGINA 4 PARA INFORMACIÓN IMPORTANTE RELATIVA A CUESTIONES DE GARANTÍA Y NORMATIVA DE CONTROL DE EMISIONES.

FLO Oil Filters

FILTROS DE ACEITE ENROSCABLES DE ACERO INOXIDABLE FLO® (CONT.)

COMPATIBLE CON MODELO	GRIS PAVONADO	ALUMINIO PULIDO	ANODIZADO NEGRO	NEGRO CON TECNOLOGÍA COOLING FIN™ PULIDA
HONDA (CONT.)				
CBR600 RR 03-18	**0712-0149**	-	-	**0712-0645**
FSC600 Silver Wing 01-08	**0712-0149**	-	-	**0712-0645**
VT600C Shadow VLX 88-07	**0712-0149**	-	-	**0712-0645**
VT600CD Shadow VLX 93-07	**0712-0149**	-	-	**0712-0645**
XL600 87-00	**0712-0149**	-	-	**0712-0645**
XL600V Transalp 89-90	**0712-0149**	-	-	**0712-0645**
CB650 91-92	**0712-0149**	-	-	**0712-0645**
NT650 Hawk GT 88-91	**0712-0149**	-	-	**0712-0645**
XRV650 Africa Twin 88-90	**0712-0149**	-	-	**0712-0645**
NC700S/X 12-16	**0712-0149**	-	-	**0712-0645**
NT700 Deauville 10-11	**0712-0149**	-	-	**0712-0645**
CB700 Nighthawk 91-03 (todos)	**0712-0149**	-	-	**0712-0645**
CB750 Nighthawk 91-03 (todos)	**0712-0149**	-	-	**0712-0645**
RVF750R, RC45 94-98	**0712-0149**	-	-	**0712-0645**
VF750C Magna 82-89	**0712-0149**	-	-	**0712-0645**
VF750 Magna 94-03	**0712-0149**	-	-	**0712-0645**
VF750 93-95	**0712-0149**	-	-	**0712-0645**
VFR750 88-98	**0712-0149**	-	-	**0712-0645**
VFR750F Interceptor 86-87, 90-98	**0712-0149**	-	-	**0712-0645**
VFR750R 90	**0712-0149**	-	-	**0712-0645**
VFR750 R 94-98	**0712-0149**	-	-	**0712-0645**
VT750DC Shadow Spirit 01-03, 05-07	**0712-0149**	-	-	**0712-0645**
VT750C Shadow ACE/Deluxe 98-03	**0712-0149**	-	-	**0712-0645**
VT750C Shadow Aero 04-16	**0712-0149**	-	-	**0712-0645**
VT750C2 Shadow Spirit 07-15	**0712-0149**	-	-	**0712-0645**
VT750C Shadow 10-18	**0712-0149**	-	-	**0712-0645**
VT750 C2B Shadow Phantom 10-16	**0712-0149**	-	-	**0712-0645**
VT750DC Shadow Spirit 01-03, 05-07	**0712-0149**	-	-	**0712-0645**
VT750 RS Shadow 10-13	**0712-0149**	-	-	**0712-0645**
PC800 Pacific Coast 88-98	**0712-0149**	-	-	**0712-0645**
VFR800F Interceptor 98-00, 02-18	**0712-0149**	-	-	**0712-0645**
VT800C Shadow 88	**0712-0149**	-	-	**0712-0645**
CB919 02-07	**0712-0149**	-	-	**0712-0645**
CBR900RR 93-99	**0712-0149**	-	-	**0712-0645**
CBR929/954RR 00-01 (todos)	**0712-0149**	-	-	**0712-0645**
CB1000 Big One 94-95	**0712-0149**	-	-	**0712-0645**
CBF 1000 F 06-08	**0712-0149**	-	-	**0712-0645**
CBR1000F 87-96	**0712-0149**	-	-	**0712-0645**
CBR1000RR 04-18	**0712-0149**	-	-	**0712-0645**
CRF1000 D-G Africa Twin 16-18	**0712-0149**	-	-	**0712-0645**
RC51 00-06	**0712-0149**	-	-	**0712-0645**
VF1000F/R 84-86	**0712-0149**	-	-	**0712-0645**
VTR1000F 98-02	**0712-0149**	-	-	**0712-0645**
VTR1000F 03-05	**0712-0149**	-	-	**0712-0645**
CB1100 X-11 00-01	**0712-0149**	-	-	**0712-0645**
CBR1100XX 97-03	**0712-0149**	-	-	**0712-0645**
ST1100 91-02	**0712-0149**	-	-	**0712-0645**
VF1100 V65 Magna/ Sabre 82-86	**0712-0149**	-	-	**0712-0645**
VT1100C2 Shadow Sabre 00-07	**0712-0149**	-	-	**0712-0645**
VT1100C Shadow Spirit 97-07	**0712-0149**	-	-	**0712-0645**
VT1100 Shadow 89-97	**0712-0149**	-	-	**0712-0645**
VT1100 Shadow Touring 98-01	**0712-0149**	-	-	**0712-0645**
VT1100C Shadow 85-88	**0712-0149**	-	-	**0712-0645**
VT1100C3 Shadow Aero 98-02	**0712-0149**	-	-	**0712-0645**
ST1300 03-19	**0712-0149**	-	-	**0712-0645**
VTX1300C/R/T 04-09	**0712-0149**	-	-	**0712-0645**
VT1300 CXA Fury 10-19	**0712-0149**	-	-	**0712-0645**
VT1300 CR/CS/CT Stateline/ Sabre/Interstate 10-16	**0712-0149**	-	-	**0712-0645**
GL1500 Gold Wing 88-00	**0712-0149**	-	-	**0712-0645**
GL1500A Aspencade 91-00	**0712-0149**	-	-	**0712-0645**
GL1500C, C/T Valkyrie/Tourer/ Interstate 97-03	**0712-0149**	-	-	**0712-0645**
GL1500i Gold Wing Interstate 91-96	**0712-0149**	-	-	**0712-0645**

COMPATIBLE CON MODELO	GRIS PAVONADO	ALUMINIO PULIDO	ANODIZADO NEGRO	NEGRO CON TECNOLOGÍA COOLING FIN™ PULIDA
HONDA (CONT.)				
GL1500SE 90-00	**0712-0149**	-	-	**0712-0645**
GL1800 Gold Wing 01-18	**0712-0149**	-	-	**0712-0645**
GL1800 F6 Gold Wing 13-16/ Valkyrie 14-15	**0712-0149**	-	-	**0712-0645**
NRX1800C/R Valkyrie Rune 04-05	**0712-0149**	-	-	**0712-0645**
VTX1800C/F/N/R/S/T 02-08	**0712-0149**	-	-	**0712-0645**
KAWASAKI				
EN500 Vulcan/LTD 96-09	**0712-0149**	-	-	**0712-0645**
EX500/R 90-09	**0712-0149**	-	-	**0712-0645**
ZZR600 90-09	**0712-0149**	-	-	**0712-0645**
ZX6R 95-18	**0712-0149**	-	-	**0712-0645**
ZX6RR 03-06	**0712-0149**	-	-	**0712-0645**
EX650/R 06-17	**0712-0149**	-	-	**0712-0645**
KLE650 Versys 08-18	**0712-0149**	-	-	**0712-0645**
W650 00-02	**0712-0149**	-	-	**0712-0645**
VN750 Vulcan 94-06	**0712-0149**	-	-	**0712-0645**
Z750/S 05-06	**0712-0149**	-	-	**0712-0645**
Z750S 07-12	**0712-0149**	-	-	**0712-0645**
ZXR750 89-90	**0712-0149**	-	-	**0712-0645**
ZXR7R 91-95	**0712-0149**	-	-	**0712-0645**
ZX-7R/ZX-7RR 96-03	**0712-0149**	-	-	**0712-0645**
VN800 Vulcan 95-02	**0712-0149**	-	-	**0712-0645**
VN800 Vulcan Classic 02-05	**0712-0149**	-	-	**0712-0645**
VN800 Vulcan Drifter 03-06	**0712-0149**	-	-	**0712-0645**
Z800 16	**0712-0149**	-	-	**0712-0645**
VN900 Classic/LT 06-18	**0712-0149**	-	-	**0712-0645**
VN900 Custom 07-18	**0712-0149**	-	-	**0712-0645**
Z900 Café/RS 17-18	**0712-0149**	-	-	**0712-0645**
ZX9R 94-03	**0712-0149**	-	-	**0712-0645**
Z1000 03-16	**0712-0149**	-	-	**0712-0645**
ZX10R 07-18 (todos)	**0712-0149**	-	-	**0712-0645**
ZX1000 Ninja 11-19	**0712-0149**	-	-	**0712-0645**
ZX12R 00-05	**0712-0149**	-	-	**0712-0645**
ZG1400 Concours 08-18	**0712-0149**	-	-	**0712-0645**
ZZR1400 09-10	**0712-0149**	-	-	**0712-0645**
ZX14R 06-18	**0712-0149**	-	-	**0712-0645**
VN1500 Vulcan Classic/L/88 SE/Nomad 87-99 (todos)	**0712-0149**	-	-	**0712-0645**
VN1500 Vulcan Classic 99-06	**0712-0149**	-	-	**0712-0645**
VN1500 Vulcan Classic Tourer 01-03	**0712-0149**	-	-	**0712-0645**
VN1500 Vulcan Drifter 99-05	**0712-0149**	-	-	**0712-0645**
VN1500 Vulcan Mean Streak 02-03	**0712-0149**	-	-	**0712-0645**
VN1500 Vulcan Nomad 87-88, 99-01	**0712-0149**	-	-	**0712-0645**
VN1500 Vulcan Nomad FI 01-04	**0712-0149**	-	-	**0712-0645**
VN1600 Vulcan Classic 03-06	**0712-0149**	-	-	**0712-0645**
VN1600 Classic/ Mean Streak 07-08	**0712-0149**	-	-	**0712-0645**
VN1600 Vulcan Mean Streak 04-08	**0712-0149**	-	-	**0712-0645**
VN1700 Vulcan Nomad/ Classic/Vaquero/ Voyager 09-18	**0712-0149**	-	-	**0712-0645**
VN2000 Vulcan 04-09	**0712-0149**	-	-	**0712-0645**
VN2000 Vulcan Classic LT 08-10	**0712-0149**	-	-	**0712-0645**
KTM				
600/620/640/690 Duke 99-10 (primer filtro)	**0712-0149**	-	-	**0712-0645**
950 Adventure/S 02-06	**0712-0149**	-	-	**0712-0645**
950 Super Enduro/R 07-11	**0712-0149**	-	-	**0712-0645**
SMC LC4 99-10 (todos)	**0712-0149**	-	-	**0712-0645**
MOTO GUZZI				
850/1000/1100/1200 94-12 (todos)	-	**0712-0219**	**0712-0351**	-
SUZUKI				
GSF600S Bandit S 95-04	**0712-0150**	-	-	-
GSF600 Bandit 05-08	**0712-0150**	-	-	-
GSX600 85-00	**0712-0150**	-	-	-
GSX600F Katana 88-06	**0712-0150**	-	-	-
GSXR600W 92-93	**0712-0150**	-	-	-
GSX-R600 97-16	**0712-0150**	-	-	-

DESCARGO DE RESPONSABILIDAD: CONSÚLTESE LA PÁGINA 4 PARA INFORMACIÓN IMPORTANTE RELATIVA A CUESTIONES DE GARANTÍA Y NORMATIVA DE CONTROL DE EMISIONES.

Todos los nºs de artículo en **MAGENTA** son nuevos para 2021

FILTROS DE ACEITE ENROSCABLES DE ACERO INOXIDABLE FLO® (CONT.)

COMPATIBLE CON MODELO	GRIS PAVONADO	ALUMINIO PULIDO	ANODIZADO NEGRO	NEGRO CON TECNOLOGÍA COOLING FIN™ PULIDA
SUZUKI (CONT.)				
RF600R 94-96	**0712-0150**	-	-	-
VS600 S/T/V 95-97	**0712-0150**	-	-	-
VS600 GLF 98	**0712-0150**	-	-	-
DL650/A V-Strom 04-18	**0712-0150**	-	-	-
GSX650F 08-09	**0712-0150**	-	-	-
LS650 Savage 86-04	**0712-0150**	-	-	-
S40 05-16	**0712-0150**	-	-	-
SFV650 Gladius 09-16	**0712-0150**	-	-	-
SV650/S 99-08	**0712-0150**	-	-	-
SV650 16-17	**0712-0150**	-	-	-
SV650/X 18	**0712-0150**	-	-	-
VS700 87-88	**0712-0150**	-	-	-
GSX750F Katana 89-06	**0712-0150**	-	-	-
GSX-R750 88-92, 96-18	**0712-0150**	-	-	-
VS750 Intruder 87-91	**0712-0150**	-	-	-
DR800 88-00	**0712-0150**	-	-	-
C50/T Boulevard 05-18 (all)	**0712-0150**	-	-	-
M50 Boulevard 05-18 (all)	**0712-0150**	-	-	-
S50 Boulevard 05-09	**0712-0150**	-	-	-
VL800 Volusia 01-04	**0712-0150**	-	-	-
VS800 Intruder 92-04	**0712-0150**	-	-	-
VX800 90-93	**0712-0150**	-	-	-
VZ800 Marauder 97-04	**0712-0150**	-	-	-
RF900 94-00	**0712-0150**	-	-	-
DL1000 V-Strom 02-18	**0712-0150**	-	-	-
GSX-R1000 01-18	**0712-0150**	-	-	-
SV1000S 03-08	**0712-0150**	-	-	-
TL1000S 97-01	**0712-0150**	-	-	-
TL1000 R 98-03	**0712-0150**	-	-	-
GSX1100F Katana 88-93	**0712-0150**	-	-	-
GSX1100G 91-93	**0712-0150**	-	-	-
GSX-R1100 86-92	**0712-0150**	-	-	-
GSX-R1100W 93-98	**0712-0150**	-	-	-
GSF1200/S Bandit 97-06	**0712-0150**	-	-	-
GSF1250 Bandit 07-09	**0712-0150**	-	-	-
GSX1250 11-12	**0712-0150**	-	-	-
GSX1300R Hayabusa 99-18	**0712-0150**	-	-	-
GSX1300BK B-King 08-09	**0712-0150**	-	-	-
GV1400 87-89	**0712-0150**	-	-	-
VS1400 Intruder 87-04	**0712-0150**	-	-	-
S83 Boulevard 05-09	**0712-0150**	-	-	-
C90/T Boulevard 05-16 (all)	**0712-0150**	-	-	-
GV1400 Cavalcade 87-89	**0712-0150**	-	-	-
VL1500 LC Intruder 98-04	**0712-0150**	-	-	-
M95 Boulevard 05	**0712-0150**	-	-	-
VZ1600 Marauder 04	**0712-0149**	-	-	-
M109R Boulevard 06-16	**0712-0150**	-	-	-
TRIUMPH				
600 Daytona/ Speed Four/ TT 00-05	**0712-0149**	-	-	**0712-0645**
650 Daytona 04-05	**0712-0149**	-	-	**0712-0645**
675 Speed Triple 08-17 (all)	**0712-0149**	-	-	**0712-0645**
675 Speed Triple 08-14	**0712-0149**	-	-	**0712-0645**
790 America 03-06	**0712-0149**	-	-	**0712-0645**
790 Bonneville 01-03, 05-15 (all)	**0712-0149**	-	-	**0712-0645**
790 Speedmaster 03-06	**0712-0149**	-	-	**0712-0645**
800 Bonneville 07 (todos)	**0712-0149**	-	-	**0712-0645**
800 Tiger/XC 11-16 (all)	**0712-0149**	-	-	**0712-0645**
865 America 07-16 (all)	**0712-0149**	-	-	**0712-0645**
865 Bonneville 05-15 (all)	**0712-0149**	-	-	**0712-0645**
865 Speedmaster 05-16	**0712-0149**	-	-	**0712-0645**
865 Scrambler 06-16	**0712-0149**	-	-	**0712-0645**
885 Speed Triple 97-98	**0712-0149**	-	-	**0712-0645**
885 Tiger 00	**0712-0149**	-	-	**0712-0645**

COMPATIBLE CON MODELO	GRIS PAVONADO	ALUMINIO PULIDO	ANODIZADO NEGRO	NEGRO CON TECNOLOGÍA COOLING FIN™ PULIDA
TRIUMPH (CONT.)				
900 America 07-14	**0712-0149**	-	-	**0712-0645**
900 Bonneville 05-17 (all)	**0712-0149**	-	-	**0712-0645**
900 Thruxton 04-15	**0712-0149**	-	-	**0712-0645**
T509 Speed Triple 97-98	**0712-0149**	-	-	**0712-0645**
955i Speed Triple 99-04	**0712-0149**	-	-	**0712-0645**
955 Tiger 01-07	**0712-0149**	-	-	**0712-0645**
T595 Daytona 97-98	**0712-0149**	-	-	**0712-0645**
955i Daytona 99-04	**0712-0149**	-	-	**0712-0645**
955 Sprint RS/ST 99-06	**0712-0149**	-	-	**0712-0645**
1050 Speed Triple/R 05-15	**0712-0149**	-	-	**0712-0645**
1050 Sprint ST/GT 07-13	**0712-0149**	-	-	**0712-0645**
1050 Tiger 08-15	**0712-0149**	-	-	**0712-0645**
1600/1700 Thunderbird 10-18 (all)	**0712-0149**	-	-	**0712-0645**
Rocket III 04-17 (todos)	**0712-0149**	-	-	**0712-0645**
Rocket III Classic 06-09	**0712-0149**	-	-	**0712-0645**
Rocket III Touring 08-18	**0712-0149**	-	-	**0712-0645**
VICTORY				
V92C 98-02	**0712-0149**	-	-	**0712-0645**
Boardwalk 13-14	**0712-0149**	-	-	**0712-0645**
Cross Country/Cross Roads 10-17 (todos)	**0712-0149**	-	-	**0712-0645**
Hammer 06-16 (todos)	**0712-0149**	-	-	**0712-0645**
Hardball 13	**0712-0149**	-	-	**0712-0645**
Highball 11-17	**0712-0149**	-	-	**0712-0645**
Jackpot 09-16	**0712-0149**	-	-	**0712-0645**
Judge 13-16	**0712-0149**	-	-	**0712-0645**
Kingpin 06-13 (todos)	**0712-0149**	-	-	**0712-0645**
Vegas 06-17 (todos)	**0712-0149**	-	-	**0712-0645**
Vision 08-17 (todos)	**0712-0149**	-	-	**0712-0645**
Standard Cruiser 02, Touring Cruiser 02-06	**0712-0149**	-	-	**0712-0645**
YAMAHA				
XJR400 92-98	**0712-0149**	-	-	**0712-0645**
FZ6 04-06	**0712-0149**	-	-	**0712-0645**
FZ6 07-17	**0712-0149**	-	-	**0712-0645**
FZR600 91-99	**0712-0149**	-	-	**0712-0645**
XJ600 H/N 91-92	**0712-0149**	-	-	**0712-0645**
XJ600 Diversion 97-03	**0712-0149**	-	-	**0712-0645**
XJ600 Seca II 92-98	**0712-0149**	-	-	**0712-0645**
XS600 92/95	**0712-0149**	-	-	**0712-0645**
YZF600R 95-07	**0712-0149**	-	-	**0712-0645**
YZF-R6 99-18	**0712-0149**	-	-	**0712-0645**
YZF-R6S 06-09	**0712-0149**	-	-	**0712-0645**
FZR750 (OW01) 90-92	**0712-0149**	-	-	**0712-0645**
YZF750/750 R 94-98	**0712-0149**	-	-	**0712-0645**
YZF-R7 99-01	**0712-0149**	-	-	**0712-0645**
FZ1 01-15	**0712-0149**	-	-	**0712-0645**
FZ-10 17	**0712-0149**	-	-	**0712-0645**
FZR1000 91-95	**0712-0149**	-	-	**0712-0645**
GTS1000 93-94	**0712-0149**	-	-	**0712-0645**
YZF1000R 97	**0712-0149**	-	-	**0712-0645**
YZF-R1 98-18	**0712-0149**	-	-	**0712-0645**
VMX1200 Vmax 85-07	**0712-0149**	-	-	**0712-0645**
FJR1300 03-12 (todos)	**0712-0149**	-	-	**0712-0645**
XVZ1300 Royal Star 96-09	**0712-0149**	-	-	**0712-0645**
XVZ1300 TF Royal Star Venture 99-13	**0712-0149**	-	-	**0712-0645**
XVS1300 V-Star/Tourer 10-17	**0712-0149**	-	-	**0712-0645**
XV1600/XV1700 Road Star 99-14 (all)	**0712-0149**	-	-	**0712-0645**
XV1700 Road Star Warrior 02-09	**0712-0149**	-	-	**0712-0645**
XV1900 Roadliner/ Stratoliner 06-11	**0712-0149**	-	-	**0712-0645**
XV1900 Raider/S 08-10	**0712-0149**	-	-	**0712-0645**

DESCRIPCIÓN	N° ART. FLO	N.º ART.
FILTROS DE ACEITE		
Gris oscuro	PCS1	**0712-0149**
Gris oscuro	PCS2	**0712-0150**
Aluminio pulido	PCS4C	**0712-0219**
Gris oscuro	PCS5	**0712-0271**
Anodizado negro	PCS4B	**0712-0351**

DESCRIPCIÓN	N° ART. FLO	N.º ART.
FILTROS DE ACEITE (CONT.)		
Negro con tecnología Cooling Fin™	PCS1BC	**0712-0645**
ANILLOS DE SELLADO DE REPUESTO		
Para filtros PCS1 y PCS2	Z-064	**0935-0462**
Para filtro PCS4C	Z-065	**0935-0463**

DESCARGO DE RESPONSABILIDAD: CONSÚLTESE LA PÁGINA 4 PARA INFORMACIÓN IMPORTANTE RELATIVA A CUESTIONES DE GARANTÍA Y NORMATIVA DE CONTROL DE EMISIONES.

PARTS EUROPE STREET 2021

Todos los nºs de artículo en **MAGENTA** son nuevos para 2021

ATHENA



FILTROS DE ACEITE

- Desarrollado con la cooperación de fabricantes OE
- Construido con materiales de la más alta calidad, que cumplen o exceden las especificaciones OEM
- Junta incluida para los modelos que apliquen

COMPATIBLE CON MODELO	N.º ART.
APRILIA	
SMV750 Dorsoduro 08-15	**0712-0200**
SL750 Shiver 07-14	**0712-0200**
SL750 GT Shiver 750 09-14	**0712-0200**
NA850 Mana/GT 08-12	**0712-0200**
ETV1000 Capo Nord/Rally/ ABS 01-08	**0712-0198**
RST1000 Futura 01-02	**0712-0198**
RSV1000 98-05	**0712-0198**
RSV1000R 98-08	**0712-0198**
RSV1000R Factory/ Dream 04-08	**0712-0198**
SL1000 Falco 00-02	**0712-0198**
RSV1000SP 00-01	**0712-0198**
Tuono R 02-09	**0712-0198**
RSV4 R/Factory/ABS 09-15	**0712-0206**
Tuono R Factory 06-08	**0712-0198**
Tuono V4R STD - APRC 11-14	**0712-0206**
SMV1200 Dorsoduro 11-12	**0712-0200**
BMW	
F650GS 08-12	**0712-0382**
F650GS Dakar 01-07	**0712-0195**
G650GS 10-16	**0712-0382**
F700GS 13-17	**0712-0382**
F800GS 07-17	**0712-0382**
F800R 10-17	**0712-0382**
F800S 04-17	**0712-0382**
F800ST 04-13	**0712-0382**
R850R 00-06	**0712-0207**
S1000RR 10-17	**0712-0200**
K1200R 05-08	**0712-0200**
K1200RS 05-08	**0712-0200**
K1200S 05-08	**0712-0200**
R1200GS motor aire/líquido 13-14	**0712-0200**
R1200GS/Adventure 04-12	**0712-0382**
R1200R 07-15	**0712-0382**
R1200S 06-09	**0712-0382**
R1200ST/RT 05-17	**0712-0382**
K1300GT 09-10	**0712-0200**
K1300R 09-12	**0712-0200**
K1300R Dynamic 12-	**0712-0200**
K1300S 09-12	**0712-0200**
K1600GT/GTL 11-16	**0712-0382**
CAGIVA	
Xtra-Raptor 1000 00-05	**0712-0206**
DUCATI	
Monster 400 i.e. 05-06	**0712-0208**
Monster 620 i.e./Dark/ EUR/USA 02-06	**0712-0208**
Multistrada 620 05	**0712-0208**
Monster 659/ABS (AUST-NZ) 12-14	**0712-0208**
Monster 696/ABS 08-14	**0712-0208**

COMPATIBLE CON MODELO	N.º ART.
DUCATI (CONT.)	
749 Dark Europe 04-06	**0712-0208**
749 R 04-06	**0712-0208**
Hypermotard 796 (2V) 10-15	**0712-0208**
Monster 795/ABS 12-15	**0712-0208**
Monster 796/ABS 10-15	**0712-0208**
Monster S2R 800/Dark/ Europe/USA 05-07	**0712-0208**
Streetfighter 848 12-15	**0712-0208**
Superbike 848 EVO 13	**0712-0208**
848/NH/EVO 08-13	**0712-0208**
916 (996) Sport Touring 4 (ABS ST4S) 01-05	**0712-0208**
996 Monster S4R/USA/ Europe 04-06	**0712-0208**
998 Matrix 04	**0712-0208**
998 S Final Edition 04	**0712-0208**
999 R EUR/USA 03-06	**0712-0208**
999 RS 04-05,	**0712-0208**
999 S 03-06	**0712-0208**
GT 1000 Europe/USA 07-10	**0712-0208**
Monster S 05	**0712-0208**
Monster S2R 06-08	**0712-0208**
Multistrada 1000 03-06	**0712-0208**
Multistrada 1000 S 06	**0712-0208**
Sport Classic 1000 Europa/ USA 06-09	**0712-0208**
Sport Touring 3 Europe/ USA 04-07	**0712-0208**
Hypermotard 1100 08-09	**0712-0208**
Hypermotard 1100 S 08-09	**0712-0208**
Hypermotard 1100 EVO 10-12	**0712-0208**
Monster 1100 09-10	**0712-0208**
Monster 1100 EVO ABS 11-13	**0712-0208**
Monster 1100 S 09-10	**0712-0208**
Multistrada 1100 08-09	**0712-0208**
Multistrada 1100 S 06-09	**0712-0208**
Streetfighter 10-12	**0712-0200**
Streetfighter S 10-12	**0712-0208**
1098 Streetfighter S 13	**0712-0208**
1198 09-10	**0712-0208**
1198 S/SP 09-11	**0712-0208**
Diavel/ABS 1200 11-17	**0712-0208**
Monster 1200 15-17	**0712-0198**
Multistrada 1200 12-17	**0712-0208**
Multistrada 1200/ABS 10-17	**0712-0208**
HONDA	
CBR250RA 13	**0712-0191**
CBR250R/ABS 11-13	**0712-0191**
TLR250 85-87	**0712-0191**
XLX250RE 83-84	**0712-0191**
CB300F 15-17	**0712-0203**

COMPATIBLE CON MODELO	N.º ART.
HONDA (CONT.)	
CJ360 76-77	**0712-0190**
CB400F/F1/F2 75-79	**0712-0190**
CBR400RR 00	**0712-0204**
CB500F/X 13-17	**0712-0203**
CBF500 04-05	**0712-0204**
CBR500R 13-17	**0712-0203**
CB550F Super Sport/K/SC Nighthawk 71-83	**0712-0190**
CBF600 04-10	**0712-0203**
CBR600F4 Sport 99-00	**0712-0204**
CBR600RR 03-16	**0712-0203**
CB650F 14-17	**0712-0203**
CB650Z/S 79-84	**0712-0190**
CBR650FE 14-17	**0712-0203**
FMX650 05	**0712-0184**
FX650 Vigor 99-02	**0712-0191**
SLR650 Trail/Air 97-00	**0712-0191**
XR650L 93-17	**0712-0191**
XR650R 00-06	**0712-0191**
CTX700 14-16	**0712-0208**
NSA700 DN-01 08-09	**0712-0203**
NC700 Integra/X 12-16	**0712-0203**
NT700V Deauville/ABS 06-11	**0712-0203**
XL700V Transalp 08-11	**0712-0203**
CB750F1/F2 70-85	**0712-0190**
NC750S/X 14-16	**0712-0203**
VF750C/CD Magna/ Deluxe 93-02	**0712-0204**
VF750C2 Shadow CP/CS 93-02	**0712-0204**
VT750C/CD/CD2/CD/C2/DC Spirit 97-03	**0712-0204**
VT750 Shadow 04-17	**0712-0203**
VT750 Shadow Aero USA 04-17	**0712-0203**
VFR800XB/VFR800XC Crossrunner 12-17	**0712-0203**
CBR900RE 01-03	**0712-0203**
CBR900RR 00-03	**0712-0203**
CB1000R/ABS 08-17	**0712-0203**
CBF1000 ABS 06-12	**0712-0203**
CBR1000RR 04-05	**0712-0203**
CBR1000RR 05-17	**0712-0203**
RVT1000R (RC51) 00-05	**0712-0203**
VTR1000F Firestorm 01-05	**0712-0203**
XL1000 Varadero 99-02	**0712-0204**
XL1000 Varadero 03-11	**0712-0203**
CB1100 13	**0712-0203**
GL1200DX 84-87	**0712-0190**
VFR1200 10-11	**0712-0203**
VFR1200XC/VFR1200XDC Crosstourer 12-16	**0712-0203**
CB1300F-3 03-10	**0712-0203**
ST1300 02-11	**0712-0203**

COMPATIBLE CON MODELO	N.º ART.
HONDA (CONT.)	
VT1300 10-13	**0712-0203**
GL1500 Black Widow 01	**0712-0204**
VTX1800R Retro 03-12	**0712-0203**
HUSQVARNA	
Nuda/Nuda R 900 12-	**0712-0382**
HYOSUNG	
GF125 97-01	**0712-0181**
GT125 Comet 125 03-08	**0712-0181**
GV125 Aquila 00-08	**0712-0181**
RX125SM 07-08	**0712-0181**
RT Karion 125 04-08	**0712-0181**
XRX125 00-08	**0712-0181**
GV250 Aquila 01-08	**0712-0181**
KAWASAKI	
EL250B/E 88-97	**0712-0190**
EL250/F2/F5 96-02	**0712-0190**
EX250E/F 83-08	**0712-0190**
EX250F 86-03	**0712-0190**
GPZ250R 83-86	**0712-0190**
KZ250D 80-86	**0712-0190**
EX250R Ninja 86-12	**0712-0190**
ZZR250 86-87	**0712-0190**
ZZ-R 250 96-02	**0712-0190**
EL252 96-02	**0712-0190**
EX300 Ninja/ABS 13-16	**0712-0204**
GPZ400 -86	**0712-0190**
KLX400SR 02-03	**0712-0185**
KZ400A/B/C/D 74-85	**0712-0190**
Z400 B1/B2/G1 Custom 84-86	**0712-0190**
Z400J1/J3/GPZ400 74-87	**0712-0190**
ZR400A1 83-85	**0712-0190**
ZRX400 90-99	**0712-0204**
KZ440D LTD 80-83	**0712-0190**
Z440 80-85	**0712-0190**
EN500A/B/C Vulcan LTD 90-02	**0712-0204**
GPZ500/EX500 04-05	**0712-0203**
GPZ500S A1-A4 90-02	**0712-0204**
GPZ500S A1-A4 03	**0712-0203**
Z500 B1/B2 79-81	**0712-0190**
GPZ550 0-0	**0712-0190**
GT550 86-91	**0712-0190**
KZ550 80-84	**0712-0190**
Z550 80-01	**0712-0190**
Z550 C1/C2/B/LTD 79-83	**0712-0190**
Z550 C3/LTD 79-83	**0712-0190**
Z550F 79-83	**0712-0190**
Z550GT 83-01	**0712-0190**
Zephyr 550 Classic 91-00	**0712-0190**
ZR550 80-83	**0712-0190**
ZX550 A1/A3 GPZ 82-92	**0712-0190**
ZR550 B1-B4 Zephyr 91-00	**0712-0190**

DESCARGO DE RESPONSABILIDAD: CONSÚLTESE LA PÁGINA 4 PARA INFORMACIÓN IMPORTANTE RELATIVA A CUESTIONES DE GARANTÍA Y NORMATIVA DE CONTROL DE EMISIONES.

ATHENA FILTROS DE ACEITE (CONT.)

COMPATIBLE CON MODELO	N.º ART.
KAWASAKI (CONT.)	
GPX600R/C 88-00	0712-0190
GPX/GPZ600R 85-94	0712-0190
GPZ600R/GPX 85-89	0712-0190
GPZ600R/GPX 90-92	0712-0204
GPZ600R 90-92	0712-0190
ZX-6R Ninja 95-97	0712-0204
ZX-6R Ninja 98-14	0712-0204
ZX-6RR Ninja 05-06	0712-0203
ZL600A/B Eliminator 86-87	0712-0190
ZX-6R 636 Ninja 03-06	0712-0203
ZX-6R 636 Ninja 13-17	0712-0204
ER-6F 650/ABS 06-15	0712-0204
ER-6N 650/ABS 06-15	0712-0204
KLE650 Versys/ABS 07-17	0712-0204
KR650C1 93	0712-0190
KZ650B/C/D/E/F/H/CSR/ LTD 77-80	0712-0190
Ninja 650R (USA) 11-14	0712-0204
Z650 77-83	0712-0190
Z650B/C/D/F1 80-85	0712-0190
W650 99-02	0712-0203
KZ700A 77-84	0712-0190
ZN700 84-85	0712-0190
GPR750 85	0712-0190
GPZ750 83-85	0712-0190
GPX 750 R 86-92	0712-0190
GPZ750/TURBO/R/R1 83-89	0712-0190
GPZ750R/RG/A 83-89	0712-0190
GT750P 83-92	0712-0190
KZ750E/N Spectre/F/L/H LTD 80-84	0712-0190
KZ750H LTD 80-84	0712-0190
KZ750R1 GPZ/CSR/GP/ Turbo 80-84	0712-0190
Ninja ZX-R 750 83-89	0712-0190
Ninja ZX-7/ZX750 H1/H2/ J1/J2 90	0712-0190
VN750A Vulcan 04-05	0712-0203
Z750/ABS 80-83	0712-0190
Z750/ABS 04-06	0712-0203
Z750/ABS 07-12	0712-0204
Z750E1/H1/H2 LTD/ L1/L4 80-82	0712-0190
Z750GT 82-96	0712-0190
Z750H1/H2/LTD 80-82	0712-0190
Z750K1/K2 80-82	0712-0190
Z750R/ABS 07-12	0712-0204
ZN750LTD 84-85	0712-0190
ZR750 Zephyr C1/C3 91-96	0712-0190
ZR750 Zephyr/transmisión por cadena 91-96	0712-0190
ZR750 Zephyr 91-99	0712-0190
ZR-7 750 F1-F3/S H1 99-02	0712-0190
ZX750 83-91	0712-0190
ZX750E1 Turbo 83-89	0712-0190
ZX750 GPZ750 transmisión por cadena 83-89	0712-0190
ZRX750 88-95	0712-0204
ZXR750 H1/H2 90	0712-0190
VN800 Vulcan 00-05	0712-0203
VN800 Vulcan Drifter 01-04	0712-0203
Z800/ABS 13-14	0712-0204
ZR800 13-14	0712-0204
EJ800 (W800) 11-14	0712-0203
GPZ900R 84-89	0712-0190
ZX-9R Ninja 900 94-97	0712-0204
ZX-9R Ninja/ZX900B1/B4/ C1 94-01	0712-0204
VN900CCF 12-16	0712-0204
ZL900 Eliminator 85-86	0712-0190
Z1/Z1A/Z1B/Z900A4 76	0712-0190
GPZ1000 85-88	0712-0190
GTR1000 86-03	0712-0190
KLZ1000 Versys 12-16	0712-0204
KZ1000J/K/M/R/P 81-05	0712-0190
ZX-10R Ninja/ABS 12-17	0712-0204

COMPATIBLE CON MODELO	N.º ART.
KAWASAKI (CONT.)	
ZX-10R Ninja (2006-2007) 04-05	0712-0203
ZX-10 Ninja Tomcat 88-90	0712-0190
Z1000/ABS 03-05	0712-0203
Z1000 J1/J3 81-83	0712-0190
Z1000 SX/ABS 11-15	0712-0204
ZG1000A Concours 86-05	0712-0190
ZL1000A1/A2 Eliminator 87-88	0712-0190
ZR1000 03-05	0712-0203
Z1R 1000 83	0712-0190
ZX1000 Ninja/ABS 12-16	0712-0204
ZX1000/GPZ1000RX 86-89	0712-0190
ZX-10 1000 88-90	0712-0190
ZX-10R 1000 06-17	0712-0204
GPZ1100 81-82	0712-0190
GPZ1100 ABS E1/E2 83-85	0712-0190
GPZ1100 ABS/ Horizont 83-85	0712-0190
KZ1100GP/GPZ/LTD 81-83	0712-0190
LTD 1100 83-87	0712-0190
ZX-11 Ninja/ZX1100C/D/E/F/ GP Uni Trak 90-01	0712-0190
Z1100 81-82	0712-0190
Z1100 GP 81-86	0712-0190
Z1100 ST 81-86	0712-0190
Zephyr 1100 92- (left)	0712-0190
(derecha)	0712-0190
ZN1100B/B1/ B1L/B2 LTD 84-85	0712-0190
ZR1100 Zephyr/Transmisión por cadena 91-00	0712-0190
ZRX1100 96-00	0712-0190
ZRX1100 Standard 96-00	0712-0190
ZX1100C/D ZZ-R1100 90-98	0712-0190
ZX1100/GPZ1100 Unitrak 83-84	0712-0190
ZX1100E1/E3/F1 GPZ 90-01	0712-0190
ZXR1100D1/D3 95-98	0712-0190
ZZR1100C1/C3/D1/D7 90-01	0712-0190
ZG1200A/B Voyager X11 86-03	0712-0190
ZRX1200/R/S 01-03	0712-0190
ZZR1200 02-03	0712-0190
GTR1400 08-16	0712-0204
ZX-14R Ninja 06-16	0712-0204
ZG1400 08-16	0712-0204
ZZR1400 08-16	0712-0204
VN1500 Drifter 99-00	0712-0203
VN1500 Drifter 01-03	0712-0204
VN1500E/D Vulcan 1500 Classic 96-03	0712-0204
VN1500 Nomad FI 00-05	0712-0203
VN1700 Vulcan Classic/ Tourer/Nomad/ Vaquero 09-17	0712-0204
VN1700 Vulcan Voyager/ ABS 09-17	0712-0204
KTM	
125 Duke 11-15	0712-0192
200 Duke 12-15	0712-0192
390 Duke 13-15	0712-0192
690 Duke/R/ Black/White 08-15	0712-0192
MOTO GUZZI	
GTS 350 con OR	0712-0190
400cc. Modelos 4 cilindros 4 velocidades	0712-0190
MZ	
Red Star 500 96-97	0712-0195
Saxon Fun 500 92-94	0712-0195
Saxon Country 500 91-97	0712-0195
Saxon TPUR 500 91-96	0712-0195
Saxon Voyager 500 91-97	0712-0195
Silver Star Classic 500 91-98	0712-0195
Baghira Enduro 660 98-00	0712-0187
Skorpion Supersport 660 96-00	0712-0187

COMPATIBLE CON MODELO	N.º ART.
SUZUKI	
CS125D 83-87	0712-0181
GS125E/Katana 82-00	0712-0193
GS125SZ/D 79-82	0712-0181
RV125 Van Van 08-10	0712-0193
TU125XT 99	0712-0181
DR200/SE 96-17	0712-0193
SP200 86-88	0712-0193
DR-Z250 01-05	0712-0199
GNX250E 82	0712-0186
GSX250Z/ESZ 80-84	0712-0186
Inazuma 250 13	0712-0206
GS550 77-80	0712-0186
GS500E/ES/MX/LN/T 81-86	0712-0186
GSF600 Bandit 95-03	0712-0206
GSR600 06-10	0712-0206
DL V-Strom 650 07-17	0712-0206
GSF 650 Bandit S 05-12	0712-0206
GSXF650 08-12	0712-0206
KF650 Freewind 97-02	0712-0196
SFV650 Gladius 09-11	0712-0206
GSR750 11-14	0712-0206
GSX-R750 SP R 94	0712-0206
GS1000SZ 82	0712-0186
GSX1000S 82-84	0712-0186
SV1000 03-04	0712-0206
GSX1100F/G L-P Shaft/ Katana 88-96	0712-0206
GS1100LT/E/GK2/SD 79	0712-0186
GSX1100T/SX/SZ 80-85	0712-0186
GSX1100Z/XD/SD/EFE/EFG/ Katana 80-87	0712-0186
GS1150 84-86	0712-0186
GSX1250 10-11	0712-0206
GSX FA 1250 12	0712-0206
VZR Intruder M 1800 06-10	0712-0206
TRIUMPH	
Daytona 650 05-10	0712-0203
Street Triple 675 R 06-17	0712-0203
Daytona 750 91-95	0712-0190
Speed Triple 750 97	0712-0190
Thunderbird TR65 750 95	0712-0190
Trident 750 91-98	0712-0190
Tiger/XC 800 11-13	0712-0203
Bonneville 06-15	0712-0203
Scrambler 07-16	0712-0203
Thruxton/Speedmaster 865 07-15	0712-0203
Adventure 900 95-01	0712-0190
Daytona 900 95-97	0712-0190
Daytona Super Three 900 91	0712-0190
Legend 900 TT 99-01	0712-0190
Speed Triple 900 94-96	0712-0190
Sprint RS 900 95-98	0712-0190
Thunderbird 900 95-03	0712-0190
Thunderbird Sport 03	0712-0190
Tiger 900 93-00	0712-0190
Trident Sprint 900 91-98	0712-0190
Trophy 900 91-01	0712-0190
Daytona 1000 91-96	0712-0190
Speed Triple 1000 96	0712-0190
Sprint ST 1050/GT ABS 06-13	0712-0203
Daytona 1200 93-97	0712-0190
Trophy 1200 91-03	0712-0190
Trophy 1200 13	0712-0203
Thunderbird 1600 09-16	0712-0203
Thunderbird Storm 1700 11-16	0712-0203
Rocket III Classic 2300 09-16	0712-0203
YAMAHA	
XVS125 Drag Star 00-04	0712-0187
YZF125R 08-12	0712-0188
TT250R	0712-0187
XT250 08-13	0712-0188
XV250 V Star 11-15	0712-0187
XVS250 Drag Star 01-04	0712-0187

COMPATIBLE CON MODELO	N.º ART.
YAMAHA (CONT.)	
YBR250 07-11	0712-0188
FZR400RR SP/RR 90-94	0712-0204
SR400 14-17	0712-0203
SRX400	0712-0187
XJR400R 92-98	0712-0204
XS500 78-83	0712-0187
XZ550 82-83	0712-0187
FZ6 Fazer 600 04-06	0712-0204
FZS 600 Fazer	0712-0209
FZ6-N 600 04	0712-0204
FZ6R 600 12-17	0712-0203
FZR600 12-13	0712-0203
TT600R 93-96/98/02	0712-0187
TT600S 93-96/98/02	0712-0187
TT600RE 04	0712-0187
XJ600S Diversion/ Transmisión por cadena 09-15	0712-0203
XJ600SH/SHC 97-02	0712-0204
XJ6-F Diversion 600 10-11	0712-0203
XJ6-N/Diversion 600 09-10	0712-0203
XS600 92-95	0712-0204
XVS 650 Drag Star Classic/ Custom/Silverado 98-16	0712-0187
MT-03 660 06-11	0712-0187
XT660R/X 04-12	0712-0187
MT-07 14-17	0712-0203
FZ750 85-94	0712-0190
FZR750R 87-88	0712-0190
FZX750 Fazer 86-90	0712-0190
XV750 Virago 81-83	0712-0187
FZ8 800 11-15	0712-0203
MT-09 14-15	0712-0186
TDM900 02-10	0712-0187
XV920RH/J/RJ/K 81-83	0712-0187
XVS950A Midnight Star 09-17	0712-0203
FZ1 1000 06-13	0712-0203
FZ1 Fazer 1000 (ABS) 06-15	0712-0203
FZS1000 04-15	0712-0204
FZS1000 Fazer 01-03	0712-0204
FZR1000 Genesis/EXUP/D/ DC/E/EC 87-90	0712-0190
GRS1000 93-00	0712-0204
XV1000SE/Virago 81-89	0712-0187
FJ1100 84-94	0712-0190
XV1100 Virago 89-00	0712-0187
XVS1100 V-Star (USA) Classic/Custom/ Silverado 99-08	0712-0187
FJ1200 3CV6/3CW2 90	0712-0190
FJ1200/ABS 86-95	0712-0190
XJR1200/SP 95-98	0712-0190
XTZ1200 Super Tenere 10-17	0712-0203
FJR1300 01-12	0712-0203
XJR1300/XJR1300SP 99-11	0712-0190
XVS1300A Midnight Star 11-13	0712-0203
XVS Stryker 11-17	0712-0203
XVS V Star/V Star Tourer 11-17	0712-0203
XVZ1300 Royal Star Venture 01-11	0712-0204
XV1600A Wild Star 99-02	0712-0204
XV1600 Road Star/ Silverado/Midnight Star/ Warrior 99-03	0712-0204
MT-01 1700 05-09	0712-0204
XV Road Warrior/ Midnight/Silverado 02-13	0712-0204
XV1700PC Road Star Warrior 03	0712-0204
V-Max 1700 09-15	0712-0204
XV Roadliner/ Stratoliner 11-12	0712-0203
XV1900 Raider 11-17	0712-0203

DESCARGO DE RESPONSABILIDAD: CONSÚLTESE LA PÁGINA 4 PARA INFORMACIÓN IMPORTANTE RELATIVA A CUESTIONES DE GARANTÍA Y NORMATIVA DE CONTROL DE EMISIONES.

PARTS EUROPE STREET 2021

MOOSE RACING

FILTROS DE ACEITE

- Repuesto de alta calidad para su filtro estándar
- Capacidad de filtrado hasta 10 micras
- Construidos con materiales filtrantes en papel de alta calidad
- Fabricados con anillo de estanqueidad para un ajuste perfecto
- Máxima protección y vida útil larga
- Uso con aceites convencionales y sintéticos

FILTROS DE ACEITE DE ACERO INOXIDABLE

- Filtros de aceite de alto rendimiento que superan a los filtros de papel
- Fabricados con rejilla micrométrica y acero inoxidable para una durabilidad y un rendimiento superiores
- Filtrado persistente a 35 micras manteniendo un flujo óptimo
- Caudal alto uniforme con temperaturas extremas
- Lavable y reutilizable
- Uso con aceites convencionales y sintéticos



0712-0221



0712-0234



0712-0279

COMPATIBLE CON MODELO	N.º ART.	Nº ART. ACERO INOXIDABLE
APRILIA		
660 Pegaso Strada/Trail/Factory 05-14	0712-0282	-
ETV1000 Caponord 01-08	0712-0357	-
CCM		
404 DS todos	0712-0381	-
GAS GAS		
400FSE/SM 03-07	0712-0221	0712-0231
450FSE/SM 03-08	0712-0221	0712-0231
HONDA		
XLV125 Varadero 01-14	0712-0221	0712-0231
AX1 todos	0712-0221	0712-0231
CRF250 L (todos) 13-16	0712-0221	0712-0231
NX250 88-95	0712-0221	0712-0231
XL250 (todos) 82-90	0712-0221	0712-0231
XR250L 91-99	0712-0221	0712-0231
XR250 R (todos) 82-04	0712-0221	0712-0231
XR400 (todos) 96-04	0712-0221	0712-0231
CB500 X 13-17	0712-0277	-
XLV600 Transalp 87-00	0712-0278	-
XR600 (todos) 85-02	0712-0221	0712-0231
FMX650 05-07	0712-0221	0712-0231
FX650 Vigor 99-02	0712-0221	0712-0231
NX650 Dominator (todos) 88-02	0712-0221	0712-0231
XLV650 Transalp 01-07	0712-0278	-
XR650 R 00-07	0712-0221	0712-0231
XR650 L 93-17	0712-0221	0712-0231
XRV650 Africa Twin 88-90	0712-0278	-
NC700X/XD 12-15	0712-0277	-
XLV700 Transalp 08-13	0712-0277	-
NC750 X (filtro de motor) 14-16	0712-0277	-
XRV750 Africa Twin 90-02	0712-0278	-
VFR800 X Crossrunner 11-16	0712-0277	-
CRF1000L Africa Twin (filtro de motor) 16-19	0712-0277	-
XLV1000 Varadero (todos) 99-13	0712-0278	-
VFR1200 X Crosstourer 12-16	0712-0277	-
HUSABERG		
FE450 04-08	0712-0224	0712-0234
FE550 04-08	0712-0224	0712-0234
FS570 Supermoto 10-11	0712-0227	0712-0237
FE650 04-08	0712-0224	0712-0234
KAWASAKI		
KLR250 (todos) 08-05	0712-0276	-
KL250 Super Sherpa 00-03	0712-0221	0712-0231
KLX250 R (todos) 90-97	0712-0221	0712-0231
KLX250 S (todos) 06-16	0712-0221	0712-0231
KLX300 R (todos) 96-07	0712-0221	0712-0231
KLX400R 03	0712-0381	-
KLX450 R (todos) 08-14	0712-0221	0712-0231
KLE500 91-02	0712-0278	-
KLE500 03-05	0712-0277	-
KLE500 06-07	0712-0278	-
KLR600 (todos) 84-90	0712-0276	-
KLR650 (todos) 87-18	0712-0276	-
KLE650 Versys 08-18	0712-0278	-
KLX650R 93-01	0712-0276	-
KLV1000 04-06	0712-0280	-
KLZ1000 Versys 12-17	0712-0278	-

COMPATIBLE CON MODELO	N.º ART.	Nº ART. ACERO INOXIDABLE
KTM		
450 SMR (1.er filtro) 05-07	0712-0224	0712-0234
450 SMR (2.do filtro) 05-07	0712-0225	0712-0235
450 SMR 08-12,	0712-0226	0712-0236
450 SMR 13-14,	0712-0227	0712-0237
525 SMR (1.er filtro) 04-06	0712-0224	0712-0234
525 SMR (2.do filtro) 04-06	0712-0225	0712-0235
560 SMR (1.er filtro) 07	0712-0224	0712-0234
560 SMR (2.do filtro) 07	0712-0225	0712-0235
660 S/M (1.er filtro) 02-05	0712-0224	0712-0234
660 S/M (2.do filtro) 02-05	0712-0225	0712-0235
690 Enduro R (1.er filtro) 08-11	0712-0224	0712-0234
690 Enduro R (2.do filtro) 08-11	0712-0225	0712-0235
690 SMC (1.er filtro) 08-11	0712-0224	0712-0234
690 SMC (2.do filtro) 08-11	0712-0225	0712-0235
690 Supermoto R (1.er filtro) 08-09	0712-0224	0712-0234
690 Supermoto R (2do filt.) 08-09	0712-0225	0712-0235
MuZ		
660 Baghira 98-00	0712-0282	-
660 Mastiff 98-00	0712-0282	-
SUZUKI		
DR125 (todos) 85-00	0712-0279	-
DR-Z125 (todos) 03-16	0712-0279	-
DR200 S (todos) 96-16	0712-0279	-
DR-Z400 S/SM 00-19	0712-0581	-
DL650 V-Strom (todos) 04-19	0712-0280	-
DL1000 V-Strom (todos) 02-19	0712-0280	-
TRIUMPH		
800 Tiger (todos) 11-17	0712-0277	-
955 Tiger 05-06	0712-0277	-
1050 Tiger 07-16	0712-0277	-
1200 Tiger Explorer (todos) 12-17	0712-0277	-
YAMAHA		
TW125 99-04	0712-0281	-
XT125 82-96	0712-0281	-
TW200 (todos) 96-17	0712-0281	-
XT225 Serow (todos) 92-07	0712-0281	-
TT-R225 00-04	0712-0281	-
TT-R230 05-16	0712-0281	-
TT-R250 00-06	0712-0283	-
XT250 X/XC 08	0712-0229	-
XT250 (todos) 09-19	0712-0229	-
TT350 (todos) 86-92	0712-0281	-
XT350 85-01	0712-0281	-
TT600E 99-00	0712-0281	-
TT600R 99-04	0712-0281	-
XT600 (todos) 84-03	0712-0282	-
XTZ600 Tenere 83-91	0712-0282	-
MT-03 06-12	0712-0282	-
XT660R 04-16	0712-0282	-
XT660 X Super Motard 04-16	0712-0282	-
XTZ660 Tenere 91-99	0712-0282	-
XTZ660 Tenere (ABS) 08-16	0712-0282	-
MT-07 Tracer 14-16	0712-0277	-
XTZ750 Super Tenere 90-97	0712-0282	-
MT-09 Tracer (todos) 15-19	0712-0277	-
XTZ1200 Super Tenere (todos) 10-19	0712-0277	-

DESCARGO DE RESPONSABILIDAD: CONSÚLTESE LA PÁGINA 4 PARA INFORMACIÓN IMPORTANTE RELATIVA A CUESTIONES DE GARANTÍA Y NORMATIVA DE CONTROL DE EMISIONES.



FILTROS DE ACEITE TWIN AIR

- Su marca de confianza para filtros de aire ahora también ofrece filtros de aceite de alta calidad
- Fabricados con los mejores materiales de filtrado de papel en combinación con tecnologías de producción de vanguardia proporcionan una protección, unas prestaciones y un valor máximos

COMPATIBLE CON MODELO	N.º ART.
APRILIA	
660 Pegaso Street/Trail/Factory 05-08	**140010**
ETV 1000 Caponord 01-08	**0712-0289**[2]
RST 1000 Futura 01-06	**0712-0289**[2]
RSV 1000/R Mille 99-09	**0712-0289**[2]
RSV 1000 R 04-05	**0712-0289**[2]
RSV 1000 R Factory 04-09	**0712-0289**[2]
RSV 1000 RSV4 R 09-12 (todos)	**140006**
RSV 1000 R Nera 04-08	**0712-0289**[2]
RSV 1000 R Tuono 04-10	**0712-0289**[2]
RSV 1000 RSV4 R Tuono 11-14 (todos)	**140006**
RSV 1000 R Tuono Factory 05-10	**0712-0289**[2]
RSV 1000 Tuono Fighter 03-04	**0712-0289**[2]
RSV 1000 Tuono Racing 04	**0712-0289**[2]
RSV 1000 SL Mille 00	**0712-0289**[2]
RSV 1000 SP Mille 00-01	**0712-0289**[2]
SL 1000 Falco 00-06	**0712-0289**[2]
CAGIVA	
650 Raptor 00-05	**140006**
650 V-Raptor 01-04	**140006**
1000 Raptor 00-05	**140006**
1000 V-Raptor 00-04	**140006**
1000 Xtra-Raptor 01-05	**140006**
1000 Navigator 00-05	**140006**
HONDA	
VT125, C, C2 Shadow 99-04	**140002**
XL125 V Varadero 01-12	**140002**
AX1	**140001**
CB250 78-82	**140000**
CB250 Super Dream 81-85	**140000**
CB250 80-84	**140000**
CBX250 RS 00	**140001**
CBX250 RSE 83-86	**140001**
CM250 TB Custom 81-85	**140000**
CRF250 L-D 13-14	**140001**
NX250 88-95	**140001**
TLR250 85-87	**140001**
VT250 83-90 (todos)	**140000**
VTR250 88-90	**140000**
XL/XR250 82-99 (todos)	**140001**
CB350 86-89	**140000**
CB400 T, AT 78-79	**140000**
CB400 A Hondamatic 78-83	**140000**
CB400 N/NA Super Dream 78-80	**140000**
CB400 NB/NC, ND 81-84	**140000**
CB400 T/T1/T2 Hawk 78-81	**140000**
CB400 LC	**140000**
CB400 F/FK CB-1 89-92	**140016**
CBR400 RRH	**140016**
CBR400 Gull-Arm	**140016**
CBR400 Tri-Arm	**140016**
CBX400 F 83-86	**140000**
CM400 Chopper 79-83 (todos)	**140000**
CX400 EC 82-84	**140000**
GB400 F,F2, H3	**140001**
NT400 J,K-2 BRO'S	**140016**
VFR400 R 87	**140016**
VFR400 Pro-Arm 87-89	**140016**
VFR400 90-93	**140016**
CB450 (27 PS) 86-88	**140000**
CB450 (44 PS) 86-88	**140000**
CB450 DXK 89-92	**140000**
CB450 NF 85	**140000**
CM450 Custom 82-83	**140000**
CMX450 Rebel 86-87	**140000**
CB500 T 75-77	**140000**
CB500 R,S,T,V,W,X,Y,1,2 94-02	**140016**
CB500 S-W,X,Y,1,2 98-02	**140016**
CB500 Cup 99	**140016**

COMPATIBLE CON MODELO	N.º ART.
HONDA (CONT.)	
CBF500 04-08	**140016**
CBF500 ABS 04-08	**140016**
CX 500 78-84	**140000**
CX 500 CB Custom 81-84	**140000**
CX 500 EC Eurosport 82-84	**140000**
CX 500 TC Turbo 82-83	**140000**
GB500 89-90	**140001**
GL500 Silver Wing 81-82	**140000**
GL500 I Interstate 81-82	**140000**
XBR500 85-88 (todos)	**140001**
CBX550 81-86	**140000**
CB600F Hornet 98-02	**140016**
CB600F Hornet 03-08	**140015**
CB600S Hornet 00-02	**140016**
CB600S Hornet 03	**140015**
CB600F 599 04-07	**140015**
CBR600 87-90	**140016**
CBR600 Hurricane 91-94	**140016**
CBR600 95-00	**140016**
CBR600 01-07	**140015**
CBR600 Sport 01-02	**140015**
CBR600 F4i 01-06	**140015**
CBR600 RR 03-09	**140015**
NTV600 88-92	**140016**
VT600 Shadow VLX 88-07	**140016**
VT600 Shadow VLX Deluxe 05	**140016**
XL600 Transalp 87-00	**140016**
CB650 91-92	**140016**
CX650 Custom 83	**140000**
CX650 Turbo 83-86	**140000**
CX650 Eurosport 83-86	**140000**
FX650 Vigor 99-02	**140001**
GL650 Silver Wing 83-86	**140000**
NT650 Hawk GT 88-91	**140016**
NT650 Deauville 98-05	**140016**
NTV650 J,K2 BRO'S 88-91	**140016**
NTV650 Revere 93-97	**140016**
NX650 Dominator 88-02	**140001**
SLR650 V,W,X,Y Vigor 97-00	**140001**
VFR700 F Interceptor 90-92	**140016**
XL700 Transalp 08-13	**140015**
CB750 92-00	**140016**
CB750 Seven Fifty 01-02	**140016**
CB750 Nighthawk 750 91-03	**140016**
RVF750 R 94-98	**140016**
VF750 C/CD/CD2 V45 Magna 94-03	**140016**
VF750 C/C2 Shadow 99-00	**140016**
VF750 CP/CS 93-95	**140016**
VFR750 88-98	**140016**
VT750 Shadow 99-01	**140016**
VT750 C2 Shadow Aero 04-09	**140015**
VT750 DC Shadow Spirit 01-07	**140016**
VT750 C2 Shadow Spirit 04-09	**140015**
XRV750 AFRICA TWIN 90-02	**140016**
PC800 Pacific Coast 89-90, 95-98	**140016**
VFR800 Interceptor 98-99	**140016**
VFR800 Interceptor CBS & PGM 00-01	**140016**
VFR800 Interceptor 04-09	**140015**
VFR800 Interceptor ABS 02-09	**140015**
CB900 F Hornet 02-07	**140015**
CB900 F 919 02-07	**140015**
CBR900RR Fire Blade 92-99	**140016**
CBR900RR Fire Blade 00-03	**140015**
CBR929 RR 00-01	**140015**
CBR954 RR 02-03	**140015**
CB1000 FP/FR/FS/FT/FV BIG 1 93-97	**140016**
CB1000 R 08-14	**140015**
CBF1000 06-12	**140015**

COMPATIBLE CON MODELO	N.º ART.
HONDA (CONT.)	
CBF1000 F 06-11	**140015**
CBR1000 87-99	**140016**
CBR1000 F Hurricane 87-95	**140016**
CBR1000 RR Fireblade/ABS 04-09	**140015**
RC51 (RVT1000 R) 00-06	**140015**
VTR1000 F Fire Storm 97-02	**140016**
VTR1000 F Super Hawk 98-02	**140016**
VTR1000 SP-1 00	**140016**
VTR1000 01-06	**140015**
XL1000 V Varadero 99-02	**140016**
XL1000 V Varadero 03-09	**140015**
CB1100 X-Eleven 00-03	**140016**
CBR1100 XX-V/W Black Bird 97-98	**140016**
CBR1100 XX-X/Y/1/2 Black Bird 99-02	**140016**
CBR1100 XX-3 Black Bird 00-03	**140016**
ST1100 90-95	**140016**
ST1100 Pan European 90-00	**140016**
ST1100 ABS-TSC 92-98	**140016**
ST1100 Pan European CBS-ABS-TSC 99-02	**140016**
VT1100 Shadow 89-99	**140016**
VT1100 Shadow Spirit 99-07	**140016**
VT1100 Shadow Sabre 99-07	**140016**
VT1100 Shadow Aero 98-02	**140016**
VT1100 Shadow American Classic Edition 98	**140016**
VT1100 Shadow Ace Tour 98-02	**140016**
VFR1200 F V4 10-13	**140015**
VFR1200 F DCT V4 10-13	**140015**
VFR1200 X-C Crosstourer 12-13	**140015**
CB1300 03-09	**140015**
ST1300 Pan European 02-08	**140015**
ST1300 ABS Pan European 02-09	**140015**
VTX1300/Retro/Stateline/Interstate/Fury 04-10	**140015**
GL1500 Gold Wing 88-93	**140016**
GL1500 A Gold Wing Aspencade 91-00	**140016**
GL1500 I Gold Wing Interstate 91-96	**140016**
GL1500 SE Gold Wing 90-01	**140016**
GL1500 Black Widow 01	**140016**
GL1500 F6C Valkyrie 97-03	**140016**
GL1800 Gold Wing 01-10	**140015**
NRX1800 Valkyrie Rune 04-05	**140015**
VTX1800 C 02-07	**140015**
VTX1800 F 05-08	**140015**
VTX1800 S Retro 02-08	**140015**
HUSABERG	
FE250 13	**0712-0134**[3]
FE250 14	**0712-0133**[4]
FE350 13-14	**0712-0133**[4]
FE450 Enduro 13-14	**0712-0134**[3]
FE501 13-14	**0712-0134**[3]
HUSQVARNA	
FC/FE 250 14-15	**0712-0133**[4]
TC250R 13	**140003**
TE250R 13	**140003**
TXC250R 13	**140003**
TE310R 13	**140003**
FE350 1415	**0712-0133**[4]
FE450 14-15	**0712-0134**[3]
FE501 14-15	**0712-0134**[3]
530 08-10	**0712-0375**[1]
630 10-11	**0712-0375**[1]

[1] Twin Air N° ART. 140022.
[2] Twin Air N° ART. 140021.
[3] Twin Air N° ART. 140020.
[4] Twin Air N° ART. 140019.

FILTROS DE ACEITE TWIN AIR continúa en la página siguiente.

DESCARGO DE RESPONSABILIDAD: CONSÚLTESE LA PÁGINA 4 PARA INFORMACIÓN IMPORTANTE RELATIVA A CUESTIONES DE GARANTÍA Y NORMATIVA DE CONTROL DE EMISIONES.

PARTS EUROPE STREET 2021

FILTROS DE ACEITE TWIN AIR (CONT.)

COMPATIBLE CON MODELO	N.º ART.
KAWASAKI	
BN125 Eliminator 98-09	**140001**
ZXR250 91-93	**140016**
EX300 ADF Ninja 300 13-15	**140016**
ZX400 H2 ZX-4 88-90	**140016**
ZX400 L ZXR400 91-02	**140016**
EN500 A1/A2/A3/A4 90-94	**140016**
EN500 B1/B2/B3/B4 90-96	**140016**
EN500 Vulcan 97-02	**140016**
EN500 C8-C10 Vulcan Ltd 03-06	**140015**
EN500 C7F,C8F,C9F Vulcan Ltd 07-09	**140016**
ER-5 96-06	**140016**
ER-5 Twister 35ps & 50ps 99	**140016**
GPZ500 S 90-02	**140016**
GPZ500 S 03	**140015**
EX500 Ninja 500R 04-06	**140015**
EX500 Ninja 500R 07-09	**140016**
KLE500 A1-A12 91-02	**140016**
ZZR500 90-96	**140016**
ZX6-R Ninja 95-01	**140016**
ZX6-R Ninja 02	**140015**
ZX6-RR Ninja 03-06	**140015**
ZX6-R Ninja 07-09	**140016**
ZX636 ZX6-R Ninja 02-06	**140015**
ZX636 ZX6-R Ninja 13-15	**140016**
ZZR600 90-01	**140016**
ZZR600 02-06	**140015**
ZZR600 07-08	**140016**
ER-6F/ER-6N 07-09	**140016**
KL650 87-15	**140004**
KLX650 93-01	**140004**
W650 99-02	**140015**
VN750 Vulcan 99-03	**140016**
VN750 Vulcan 04-06	**140015**
ZR750 04-06	**140015**
ZR750 07-08	**140016**
ZR750S 05-06	**140015**
ZR750S 07-09	**140016**
ZXR750 89	**140016**
ZXR750 91-92	**140016**
ZXR750 93-95	**140016**
ZXR750R 93-95	**140016**
ZX-7R 96-02	**140016**
ZX-7RR 96-99	**140016**
VN800 Vulcan 95-02	**140016**
VN800 Vulcan 03-05	**140015**
VN800 Vulcan Classic 96-01	**140016**
VN800 Vulcan Classic 02-05	**140015**
VN800 Drifter 99-02	**140016**
VN800 Drifter 03-06	**140015**
ZX-9R 94-01	**140016**
ZX-9R 02-03	**140015**
Z1000 ZR1000 03-06	**140015**
Z1000 ZR1000 07-08	**140016**
ZX-10R Ninja 04-06	**140015**
ZX-10R Ninja 06-09	**140016**
ZX-12R Ninja 00-05	**140015**
ZX-14 Ninja 06-09	**140016**
ZZR 1400 06-09	**140016**
ZG 1400 GTR 1400 08-09	**140016**
VN1500 Vulcan 87-98	**140016**
VN1500 Voyager 87-93	**140016**
VN1500 Classic 96-98	**140016**
VN1500 Classic 99-06	**140015**
VN1500 Classic 07-08	**140016**
VN1500 Classic Fi 00-02	**140015**
VN1500 Classic Tourer 98	**140016**
VN1500 Nomad 99-01	**140015**
VN1500 Nomad Fi 00	**140016**
VN1500 Nomad Fi 01-04	**140015**
VN1500 Classic Tourer Fi 99-00	**140016**
VN1500 Classic Tourer Fi 01-03	**140015**
VN1500 Drifter 99-05	**140015**
VN1500 Mean Streak 02-03	**140015**

COMPATIBLE CON MODELO	N.º ART.
KAWASAKI (CONT.)	
VN1600 Classic 03-06	**140015**
VN1600 Classic 07-08	**140016**
VN1600 Mean Streak 04-06	**140015**
VN1600 Mean Streak 07-08	**140016**
VN1700 Vulcan 09	**140016**
VN2000 Vulcan 04-06	**140015**
VN2000 Vulcan 07-09	**140016**
VN2000 Vulcan Classic 06-09	**140016**
VN2000 Vulcan Classic LT 08-09	**140016**
KTM	
450/560 SMR 08-10	**140013**
450 SMR 11-15	**0712-0134**[3]
625/660 SMC 08-10	**140013**
690 Duke R 08-13	**140014**
MuZ	
660 Baghira 98-00	**140010**
660 Mastiff 98-00	**140010**
660 Skorpion Cup 99	**140010**
660 Skorpion Replica 95-99	**140010**
660 Skorpion Sport 94-99	**140010**
660 Skorpion Tour 94-00	**140010**
660 Skorpion Traveller 96-00	**140010**
MV AGUSTA	
F4 R 08-09	**140015**
F4 RR 312 1078 09	**140015**
Brutale 1078RR 09	**140015**
SACHS	
125 Roadster 98-01	**140010**
SUZUKI	
GSF600 Bandit 95-04	**140006**
GSX600 88-06	**140006**
GSX-R600 92-09	**140006**
RF600 93-97	**140006**
VS600 95-97	**140006**
VS600 GLF 98	**140006**
DL650 V-Strom 04-09	**140006**
GSF 650 Bandit 05-09	**140006**
GSX 650 08-09	**140006**
SFV650 Gladius 09	**140006**
SV650 99-10 (todos)	**140006**
VS700 87-88	**140006**
GSX750 89-06	**140006**
GSX750 (Retro Style) 98-02	**140006**
GSX-R750 Sling Shot 88-91	**140006**
GSX-R750 92-09 (todos)	**140006**
VS750 GLP Intruder 87-91	**140006**
C50 Boulevard 05-09	**140006**
M800 Intruder 01-09	**140006**
M50 Boulevard 05-14	**140006**
S50 K5 Boulevard 05-09	**140006**
VL800 Intruder LC Volusia 01-09	**140006**
VS800 Intruder 92-09	**140006**
VX800 90-97	**140006**
VZ800 Marauder 97-09	**140006**
RF900 94-00	**140006**
DL1000 V-Strom 02-09	**140006**
GSX-R1000 01-09	**140006**
SV1000 03-07	**140006**
TL1000 97-02	**140006**
GSX1100 F 88-96	**140006**
GSX1100 91-93	**140006**
GSX-R1100 86-97	**140006**
GSF1200 Bandit 96-06	**140006**
GSX1200 Inazuma 99-00	**140006**
GSF 1250 Bandit 07-09	**140006**
GSX1250 F/FA 10-13	**140006**
GSX-R1300 Hayabusa 99-09	**140006**
GSX 1300 B-King 08-09	**140006**
GSX1400 01-06	**140006**
GV1400 87-88	**140006**
VS1400 87-96	**140006**
VS1400 Intruder 97-04	**140006**
VS1400 Intruder S83 05-09	**140006**

COMPATIBLE CON MODELO	N.º ART.
SUZUKI (CONT.)	
S83 Boulevard 05-09	**140006**
C90 Boulevard 05-09	**140006**
VZ1500 Intruder 09	**140006**
VL1500 LC Intruder 98-05	**140006**
VL 1500 Intruder 07-09	**140006**
C90 Boulevard 05-09	**140006**
M95 Boulevard 05	**140015**
VLR 1800 Boulevard 08-09	**140006**
VLR C1800R Intruder 08-09	**140006**
M109R Boulevard 06-09	**140006**
TRIUMPH	
600 Speed Four 05-06	**140015**
650 Daytona 05	**140015**
675 Daytona/R 06-14	**140015**
675 Street Triple/R 08-14	**140015**
800 America 05-06	**140015**
800 Bonneville 05-06	**140015**
800 Bonneville T100 05	**140015**
800 Speedmaster 05	**140015**
800 Tiger/XC 11-14	**140015**
865 America 07-14	**140015**
865 Bonneville 07-14 (all)	**140015**
865 Scrambler 07-14	**140015**
865 Speedmaster 07-14	**140015**
865 Thruxton 07-14	**140015**
900 Bonneville T100 06	**140015**
900 Scrambler 06	**140015**
900 Speedmaster 06	**140015**
900 Thruxton 04-06	**140015**
955i Daytona 05-06	**140015**
955i Speed Triple 05	**140015**
955 Sprint ST 05	**140015**
955 Tiger 05-06	**140015**
1050 Speed Triple / R 06-14	**140015**
1050 Sprint GT 11-14	**140015**
1050 Sprint ST 06-14	**140015**
1050 Tiger/SE (ABS) 07-14	**140015**
1200 Tiger Explorer/XC 12-14	**140015**
1200 Trophy 13-14	**140015**
1600 Thunderbird 09-14	**140015**
1700 Thunderbird Big Bore/Storm 10-14	**140015**
Rocket III Classic/Roadster/ Touring 04-14	**140015**
YAMAHA	
XV125 S Virago 97-01	**140010**
XVS125 Drag Star 00-04	**140010**
XC180 83-85	**140010**
XC200 90-91	**140010**
SR250 SE 79-84	**140010**
SR250 85-96	**140010**
XC250 ZCT 87	**140010**
XT250 G/H/J/K/W/A/B 80-92	**140010**
XT250 TN/TS/TT 85-87	**140010**
XV250 Route 66/Virago/Drag Star 88-09	**140010**
BW350 T 87	**140010**
FZR400 RR EXUP 90-94	**140016**
XJR400 92-98	**140016**
XT400 81-82	**140010**
XT400 4 Valve 83-84	**140010**
SR500 78-91	**140010**
SR500 92-94	**140010**
SR500 98-00	**140010**
TT500 77-80	**140010**
XT500 76-85	**140010**
XV500 K Virago 83	**140010**
XV535 Virago 82-02	**140010**
XT550 82-83	**140010**
XZ550 RJ/RK 82-83	**140010**
FZ6 04-06	**140016**
FZ6 07-09	**140015**
FZ6 Fazer 04-06	**140016**
FZ6 Fazer S2 (ABS) 07-09	**140015**

[3] Twin Air N° ART. 140020.

DESCARGO DE RESPONSABILIDAD: CONSÚLTESE LA PÁGINA 4 PARA INFORMACIÓN IMPORTANTE RELATIVA A CUESTIONES DE GARANTÍA Y NORMATIVA DE CONTROL DE EMISIONES.

FILTROS DE ACEITE TWIN AIR (CONT.)

COMPATIBLE CON MODELO	N.º ART.
YAMAHA (CONT.)	
FZ6 S2 (ABS) 07-09	**140015**
FZR600 91-93	**140016**
FZR600 R 94-99	**140016**
FZS600 Fazer 98-03	**140011**
SRX600 86-89	**140010**
XJ600 91-92	**140016**
XJ600 S Diversion 92-03	**140016**
XJ600 N Diversion 97-03	**140016**
XJ 600 Diversion XJ6 09	**140015**
XS600 SD/SDC 92	**140016**
XS600 SG/SGC 95	**140016**
XT600 84-95	**140010**
XT600 E 91-03	**140010**
XT600 K 91-95	**140010**
XT600 Z Tenere 83-91	**140010**
YZF600 Thundercat 95-03	**140016**
YZF600 R 04-07	**140016**
YZF-R6 99-05	**140016**
YZF-R6/S 06-09	**140015**
XVS650 Drag Star 97-04	**140010**
XVS650 A Drag Star Classic 98-05	**140010**
XVS650 V-Star Custom 02-09	**140010**
XVS650 A V-Star Classic 98-09	**140010**
XVS650 AT V-Star Silverado 02-09	**140010**
SZR660 96-98	**140010**

COMPATIBLE CON MODELO	N.º ART.
YAMAHA (CONT.)	
XT660 R 04-09	**140010**
XT660 X Super Motard 04-09	**140010**
XTZ660 Tenere 91-99, 08-09	**140010**
XV700 84-87	**140010**
FZR750 OW01 90-92	**140016**
XTZ750 Super Tenere 90-97	**140010**
XV750 SE 81-83	**140010**
XV750 81-83	**140010**
XV750 Virago 92-99	**140010**
YZF750 R 93-98	**140016**
YZF750 SP 93-98	**140016**
YZF-R7 99-01	**140016**
TDM850 91-01	**140010**
TRX850 96-00	**140010**
TDM900 02-08	**140010**
XJ900 S Diversion 94-03	**140016**
XV920 R/J.K/M 81-83	**140010**
XVS 950 Midnight Star/V-star 09	**140015**
FZR1000 EXUP 91-94	**140016**
FZS1000 Fazer 01-05	**140016**
FZS1000 Fazer 06-09	**140015**
FZ1 01-05	**140016**
FZ1 06-09	**140015**
GTS1000 A 93-00	**140016**
TR1 XV1000 81-85	**140010**

COMPATIBLE CON MODELO	N.º ART.
YAMAHA (CONT.)	
XV1000 Virago/SE 83-89	**140010**
YZF1000 Thunder Ace 96-02	**140016**
YZF-R1 98-06 (todos)	**140016**
YZF-R1 07-09 (todos)	**140015**
BT1100 Bulldog 02-06	**140010**
XV1100 Virago 89-00	**140010**
XVS1100 Drag Star 99-05	**140010**
XVS1100 V-Star Custom 02-09	**140010**
XVS1100 A V-Star Classic 99-05	**140010**
XVS1100 AT V-Star Silverado 02-09	**140010**
VMX1200 V-Max 96-07	**140016**
XVZ13 Royal Star/Venture 96-02 (todos)	**140016**
XVZ13 A Royal Star Boulevard 99-01	**140016**
XVZ13 Tour Classic 97-00	**140016**
XVZ13 CT Royal Star Tour Deluxe 05-09	**140016**
XV1600 Road Star 99-03 (todos)	**140016**
MT-01 05-09	**140016**
XV1700 PC Road Star/ Warrior 02-09 (todos)	**140016**
VMX 1700 V-Max 09	**140016**
XV1900 Roadliner 06-09	**140016**
XV1900 Raider 08-09	**140016**
XV1900 Stratoliner 06-09	**140016**
XV1900 CT Stratoliner Deluxe 11-14	**140015**
XV1900 CTS Stratoliner S 06-10	**140016**
XV1900 CTS Stratoliner S 12-14	**140015**
XV1900 A Midnight Star 07-09	**140016**



TORNILLOS DE FILTRO DE ACEITE

- Recambio OE correcto para tornillo de filtro de aceite; contiene piezas internas y roscas correctas
- Incluye junta tórica
- 17100 es OEM N° 15420-300-020 de Honda; OEM N° 16126-1001 y 16126-1108 de Kawasaki
- 17101 es OEM N° 15420-333-000 de Honda
- 17-102 es OEM N° 15420-415-000 y 15420-449-000 de Honda
- 17-103 es OEM N° 1L9-13340-01 de Yamaha
- 17-104 es OEM N° 1J7-13340-00 de Yamaha

COMPATIBLE CON MODELO	N.º ART.
HONDA	
CB400A 78-81	**17-102**
CB400F 75-77	**17100**
CB400TI/TII 78-79	**17-102**
CB400T 80-81	**17-102**
CM400A 79-81	**17-102**
CM400C 79-81	**17-102**
CM400E 80-81	**17-102**
CM400T 79-81	**17-102**
CB450T 82	**17-102**
CB450SC 82-83/85	**17-102**
CM450A 82-83	**17-102**
CM450C 82	**17-102**
CM450E 82-83	**17-102**
CX500 78-79	**17-102**
CX500C 80-82	**17-102**
CX500D 80-81	**17-102**
CX500T 82	**17-102**
GL500/I 81-82	**17-102**
CB550K 74-78	**17100**
CB550F 75-77	**17100**
CB650 79-82	**17101**
CB650C 80-81	**17101**
CB650SC 82	**17101**
CX650/T 83	**17-102**
GL650/I 83	**17-102**
CB750A 76-78	**17100**
CB750C 80-82	**17100**
CB750F 77-78	**17101**
CB750F 75-76/79-82	**17100**
CB750K 70-82	**17100**
CB750SC 82-83	**17100**
CB900C 80-82	**17100**

COMPATIBLE CON MODELO	N.º ART.
HONDA (CONT.)	
CB900F 81-82	**17100**
CB1000C 83	**17100**
CBX1050 79-82	**17100**
CB1100F 83	**17100**
GL1000 76-79	**17100**
GL1100/A/I 80-83	**17100**
GL1200/A/I/SEI 84-87	**17100**
KAWASAKI	
EL250 88-89/91	**17100**
EX250B/E/F 86-02	**17100**
KZ400B 78-79	**17100**
KZ400C 78	**17100**
KZ400H 79	**17100**
KZ440A 80-83	**17100**
KZ440B 80-81	**17100**
KZ440D 80-83	**17100**
KZ440G 82	**17100**
KZ550A 80-83	**17100**
KZ550C 80-83	**17100**
KZ550D 81	**17100**
KZ550F 83-84	**17100**
KZ550H 82-83	**17100**
KZ550M 83	**17100**
ZR550 90-91	**17100**
ZX550A 84-85	**17100**
ZL600A 86-87	**17100**
ZX600A 85-87	**17100**
ZX600B 87	**17100**
ZX600C 88-91	**17100**
KZ650B 77-79	**17100**
KZ650C 77-79	**17100**
KZ650D 78-79	**17100**

COMPATIBLE CON MODELO	N.º ART.
KAWASAKI (CONT.)	
KZ650E/F 80	**17100**
KZ650H 81-83	**17100**
KZ700A 84	**17100**
ZN700A 84-85	**17100**
KZ750E 80-82	**17100**
KZ750H 80-83	**17100**
KZ750L 83	**17100**
KZ750N 80-82	**17100**
KZ750R 82	**17100**
ZX750A 83-85	**17100**
ZX750E 84-85	**17100**
ZX750F 87-90	**17100**
ZX750H 90-91	**17100**
ZL900A 85-86	**17100**
ZX900A 84-86	**17100**
KZ1000J 81-83	**17100**
KZ1000K 81-82	**17100**
KZ1000M 81-82	**17100**
KZ1000P 82-02	**17100**
KZ1000R 82-83	**17100**
ZG1000A 86-02	**17100**
ZL1000A 87	**17100**
ZX1000A 86-87	**17100**
ZX1000B 88-90	**17100**
KZ1100A 81-82	**17100**
KZ1100B 81-82	**17100**
KZ1100D 82-83	**17100**
ZN1100B 84-85	**17100**
ZR1100/1200 ZRX-1100/1200 92-94, 99-02	**17100**
ZX1100A/C/D/E/F 83-84, 90-99	**17100**
ZG1200A 86-02	**17100**

COMPATIBLE CON MODELO	N.º ART.
YAMAHA	
FZR400 88-90	**17-103**
XS400F 79-81	**17-103**
XS400S 80-81	**17-103**
XS400J 82-83	**17-103**
XS400R 82-83	**17-103**
XJ550H 81-83	**17-103**
XJ550R 81-83	**17-103**
FJ600 84-85	**17-103**
FZ600 86-88	**17-103**
FZR600 89-92	**17-103**
XJ650G 80-83	**17-103**
XJ650L 82-83	**17-103**
XJ650R 82	**17-103**
XJ700N 85	**17-103**
XJ700X 85	**17-103**
XJ750J 82-83	**17-103**
XJ750M 83	**17-103**
XJ750R 81-83	**17-103**
XJ900R 83	**17-103**
XS750D 77-79	**17-104**
XS750S 78-79	**17-104**
XS850G 80-81	**17-104**
XS850L 80-81	**17-104**
XS850S 80-81	**17-104**
XJ1100J 82	**17-104**
XS1100E 78-81	**17-104**
XS1100L 80-81	**17-104**
XS1100S 79-81	**17-104**

DESCARGO DE RESPONSABILIDAD: CONSÚLTESE LA PÁGINA 4 PARA INFORMACIÓN IMPORTANTE RELATIVA A CUESTIONES DE GARANTÍA Y NORMATIVA DE CONTROL DE EMISIONES.

EMGO

KITS DE JUNTAS TÓRICAS PARA LA TAPA DEL FILTRO DE AIRE

- Incluye juntas tóricas para la tapa del filtro de aceite que habitualmente no vienen incluidas en los filtros de aceite
- Se deben sustituir con cada cambio de aceite







COMPATIBLE CON MODELO	N.º OE	N.º ART.
HONDA		
CB350F/400F/ 500F/550F 72-85	91316-300-003/91316-300-005/91316-425-003	**0712-0490**
CB650 79-85	91316-300-003/91316-300-005/91316-425-003	**0712-0490**
CB750 69-83	91316-300-003/91316-300-005/91316-425-003	**0712-0490**
CB900 80-82	91316-300-003/91316-300-005/91316-425-003	**0712-0490**
CBX 79-82	91316-300-003/91316-300-005/91316-425-003	**0712-0490**
GL1000/1100/1200 77-87	91316-300-003/91316-300-005/91316-425-003	**0712-0490**
SUZUKI		
GS400X 77-78	16518-49200	**0712-0411**

COMPATIBLE CON MODELO	N.º OE	N.º ART.
SUZUKI (CONT.)		
GS450 80-85	16518-49200	**0712-0411**
GS500 89-09	16518-49200	**0712-0411**
GS550 77-86	16518-49200	**0712-0411**
GS650 81-83	16518-49200	**0712-0411**
GS700/750/850 77-85	16518-49200	**0712-0411**
GS1000/1100/1150 78-86	16518-49200	**0712-0411**
YAMAHA		
XVZ1200 Venture/ Royale 83-84	1J7-13440-90	**0712-0410**

FILTRO DE ACEITE DE POR VIDA HYP

Jagg Oil Coolers

- Cuerpo de aluminio de precisión mecanizado con CNC
- Superficie de agarre antideslizante moleteada
- Filtración absoluta de 30 micrones
- Elemento filtrante tejido de acero inoxidable de grado quirúrgico lavable/reutilizable
- Se desmonta sin herramientas para facilitar la inspección y la limpieza
- El volumen de flujo extremo supera con creces los filtros OEM
- Imán de tierras raras integrado



0712-0555



0712-0556

DESCRIPCIÓN	N.º ART.
Para todos los modelos con filtros de aceite de roscado directo y montaje delantero (rosca de $^{3}/_{4}$"-16)	**0712-0555**

DESCRIPCIÓN	N.º ART.
Kit de mantenimiento	**0712-0556**

MOOSE RACING

RECAMBIO TAPÓN RADIADOR ORIGINAL





- Un tapón de radiador viejo y defectuoso puede provocar que salgan expulsados vapores y líquido refrigerante por el tubo de rebose del radiador
- Un tapón de recambio es la forma más sencilla y económica de resolver o diagnosticar problemas del radiador en motos/ATV refrigeradas por agua
- Disponible en acabado negro satinado
- Montaje universal para la mayoría de las máquinas; capacidad de 1,1 bar (16 psi)
- Retenes de silicona resistentes a la corrosión y de alta resistencia térmica

DESCRIPCIÓN	N.º ART.
Tapón de radiador 1,1 bar (16 psi)	**1903-0005**

MOOSE RACING

TAPONES DE RADIADOR DE ALTA PRESIÓN

1903-0018



- Actualizar a un tapón de radiador de alta presión es la forma más sencilla y económica de evitar sobrecalentamientos del motor
- Aumentar la presión máxima de funcionamiento del sistema de refrigeración aumenta el punto de ebullición del refrigerante, lo que a su vez permite conducir de forma más agresiva y durante más tiempo
- Tapón con acabado cromado
- Montaje universal para la mayoría de las máquinas
- Retenes de silicona resistentes a la corrosión y de alta resistencia térmica

DESCRIPCIÓN	N.º ART.
1,6 bar (23 psi)	**1903-0017**
1,8 bar (26 psi)	**1903-0018**

DESCRIPCIÓN	N.º ART.
2,1 bar (30 psi)	**1903-0019**

1903-0008



1903-0009



K&S TECHNOLOGIES INCORPORATED

1903-0010



TAPONES DE RADIADOR DE PRESIÓN ESTÁNDAR

- Disponibles en acabados cincado (dorado), negro y cromado
- Retenes de silicona de alta resistencia térmica
- Presión de almacenamiento de 1,1 bar (16 psi)
- N.° ART. 1903-0008 y 1903-0009 estampados con presión nominal en sistema métrico de 1,1 bar (16 psi)
- N° ART 1903-0010 incluye un adhesivo metálico de advertencia de alta temperatura, bordes acanalados para agarre; presión nominal impresa en el tapón en 1,1 bar(16 psi)
- Montaje universal para la mayoría de modelos Honda, Kawasaki, Suzuki y Yamaha

DESCRIPCIÓN	N.º ART.
Tapón de radiador estándar, cincado plateado (dorado)	**1903-0008**
Tapón de radiador estándar, negro	**1903-0009**
Tapón de radiador con agarre, cromada	**1903-0010**

1903-0016



1903-0011



K&S TECHNOLOGIES INCORPORATED

1903-0013



TAPONES DE RADIADOR DE ALTA PRESIÓN DE COMPETICIÓN

- Diseñados para aumentar la presión en el sistema de refrigeración, gracias a lo que aumenta el punto de ebullición del refrigerante y contribuye a evitar sobrecalentamientos
- Tapón cromado con bordes acanalados para agarre, presión nominal impresa en el tapón en unidad métrica o psi estándar
- Juntas con color de identificación: Rojo = 1,6 bar (23 psi), Azul = 2,1 bar (30 psi)
- Retenes de silicona de alta resistencia térmica
- Incluye adhesivo metálico de advertencia de alta temperatura
- Para uso de competición en la mayoría de modelos Honda, Kawasaki, Suzuki y Yamaha

DESCRIPCIÓN	N.º ART.
0,9 bar (13 psi)	**1903-0016**
1,6 bar (23 psi) (Rojo)	**1903-0011**
2,1 bar (30 psi) (Azul)	**1903-0013**

DESCARGO DE RESPONSABILIDAD: CONSÚLTESE LA PÁGINA 4 PARA INFORMACIÓN IMPORTANTE RELATIVA A CUESTIONES DE GARANTÍA Y NORMATIVA DE CONTROL DE EMISIONES.

Todos los nºs de artículo en **MAGENTA** son nuevos para 2021


1902-0277


1902-1401

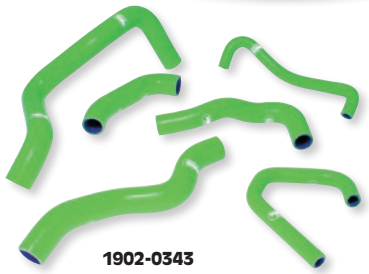
1902-0343


1902-0938


1902-0346

KITS MANGUITOS Y ABRAZADERAS PARA RADIADOR

- Kits de manguitos de radiador en silicona ultrarresistente
- Con formas y propiedades térmicas optimizadas para una mejor refrigeración (bajada de temperatura de hasta 5 °C)
- En color a juego con colores originales del fabricante
- En silicona y materiales reforzados para durar más que los manguitos de serie
- Kits de abrazaderas ultrarresistentes (vendidas por separado) fabricadas en acero inoxidable 18/8 de grado marino con bordes redondeados, interiores lisos y superficies pulidas; los kits contienen todas las abrazaderas necesarias para completar la instalación del kit de manguitos de radiador
- También disponibles tubos de vacío en color a juego (vendidos aparte), véase página 1786


1902-1429

COMPATIBLE CON MODELO	UDS. EN KIT MANGUITOS	COLOR	Nº ART. KIT MANGUITOS	Nº ART. KIT ABRAZADERAS
APRILIA				
RS 125 05-12	5	Azul	**1902-0530**	**1902-0620**
	5	Rojo	**1902-0531**	**1902-0620**
RSV 4/RF/RR 09-18	8	Azul	**1902-0276**	**1902-0374**
	8	Rojo	**1902-0277**	**1902-0374**
	8	Negro	**1902-1431**	**1902-0374**
RSV 4 1000/1100 Tuono 11-18	-	-	**-**	**1902-0709**
BMW				
S1000RR 09-18, S1000R 14-18	4	Azul	**1902-0293**	**1902-0381**
	4	Blanco	**-**	**1902-0381**
	4	Rojo	**1902-1432**	**1902-0381**
S1000RR HP4 13-14	4	Azul	**1902-0293**	**1902-0381**
	4	Blanco	**-**	**1902-0381**
	4	Rojo	**1902-1432**	**1902-0381**
S1000XR 15-18	4	Azul	**1902-0293**	**1902-0381**
	4	Blanco	**-**	**1902-0381**
	4	Rojo	**1902-1432**	**1902-0381**
S 1000 R 19	5	Azul	**1902-1530**	**1902-1532**
DUCATI				
748 S/SP/SPS/BIP 95-03	8	Azul	**-**	**1902-0382**
	8	Rojo	**1902-0296**	**1902-0382**
	8	Negro	**-**	**1902-0382**
749S 03-07	7	Azul	**1902-0307**	**-**
749R 04-07	7	Azul	**-**	**1902-0384**
	7	Rojo	**1902-0302**	**1902-0384**
	7	Negro	**-**	**1902-0384**
848 08-14	8	Rojo	**1902-0299**	**-**
Panigale 899 R 13-15	7	Rojo	**1902-0713**	**1902-0714**
	7	Negro	**1902-1444**	**1902-0714**
916S/SP/SPS/BIP 94-98	8	Azul	**-**	**1902-0382**
	8	Rojo	**1902-0296**	**1902-0382**
	8	Negro	**-**	**1902-0382**
939 Hypermotard 16-17, 939 Hypermotard SP 16-18, Hyperstrada 939 16-18	8	Rojo	**1902-1398**	**1902-1420**
	8	Negro	**1902-1399**	**1902-1420**
Panigale 959/Corse 16-18	7	Rojo	**1902-0713**	**1902-0714**
	7	Negro	**1902-1444**	**1902-0714**
996S/SPS/BIP 99-01	8	Azul	**-**	**1902-0382**
	8	Rojo	**1902-0296**	**1902-0382**
	8	Negro	**-**	**1902-0382**

COMPATIBLE CON MODELO	UDS. EN KIT MANGUITOS	COLOR	Nº ART. KIT MANGUITOS	Nº ART. KIT ABRAZADERAS
DUCATI (CONT.)				
999S 03-04	7	Azul	**1902-0307**	**-**
999R/S 05-06	7	Azul	**-**	**1902-0384**
	7	Rojo	**1902-0302**	**1902-0384**
	7	Negro	**-**	**1902-0384**
1098R/S 07-09	8	Rojo	**1902-0299**	**-**
1198R/S 09-11	8	Rojo	**1902-0299**	**-**
Panigale V4 18-19	8	Rojo	**1902-1533**	**1902-1534**
Panigale 1199 R 12-14	7	Rojo	**1902-0713**	**1902-0714**
	7	Negro	**1902-1444**	**1902-0714**
Panigale 1199 S/ Superleggera 12-14	7	Rojo	**1902-0713**	**1902-0714**
	7	Negro	**1902-1444**	**1902-0714**
Panigale 1299 R 15-18	7	Rojo	**1902-0713**	**1902-0714**
	7	Negro	**1902-1444**	**1902-0714**
Panigale 1299 S 15-18, Panigale 1299 R FE 18	7	Rojo	**1902-0713**	**1902-0714**
	7	Negro	**1902-1444**	**1902-0714**
HONDA				
NSR400R NC19 85-89	6	Azul	**1902-0540**	**-**
CB500F/CB500X/CBR500R 13-18	4	Rojo	**1902-1400**	**1902-1421**
	4	Negro	**1902-1401**	**1902-1421**
XRV650 Africa Twin 88-89	7	Rojo	**1902-1617**	**1902-1641**
	7	Azul	**1902-1618**	**1902-1641**
XRV750 Africa Twin 90-92	7	Rojo	**1902-1617**	**1902-1641**
	7	Azul	**1902-1618**	**1902-1641**
CB650/CB650F/CBR650F 17-18	6	Rojo	**1902-1404**	**1902-1422**
	6	Negro	**1902-1405**	**1902-1422**
CBR1000RR 08-11	7	Rojo	**-**	**1902-0393**
CBR1000RR Fireblade (OEM design) 12-18	11	Rojo	**1902-1402**	**1902-1487**
	11	Negro	**1902-1403**	**1902-1487**
CRF1000L Africa Twin 16-18	5	Azul	**-**	**1902-1308**
	5	Rojo	**1902-1333**	**1902-1308**
HUSQVARNA				
Enduro 701 16-19	2	Azul	**1902-1619**	**1902-1642**
KAWASAKI				
ZX6R 03-04	5	Azul	**-**	**1902-0634**
	5	Verde	**1902-0565**	**1902-0634**
ZX-6R 09-18	6	Azul	**1902-0342**	**1902-0404**
	6	Verde	**1902-0343**	**1902-0404**

KITS MANGUITOS Y ABRAZADERAS PARA RADIADOR, continúa en la siguiente página.

DESCARGO DE RESPONSABILIDAD: CONSÚLTESE LA PÁGINA 4 PARA INFORMACIÓN IMPORTANTE RELATIVA A CUESTIONES DE GARANTÍA Y NORMATIVA DE CONTROL DE EMISIONES.

PARTS EUROPE STREET 2021

Todos los nºs de artículo en **MAGENTA** son nuevos para 2021

KITS MANGUITOS Y ABRAZADERAS PARA RADIADOR (CONT.)

COMPATIBLE CON MODELO	UDS. EN KIT MANGUITOS	COLOR	Nº ART. KIT MANGUITOS	Nº ART. KIT ABRAZADERAS
KAWASAKI (CONT.)				
Ninja 650 17-18, Z 650 17-18	4	Negro	**1902-1409**	**1902-1424**
	4	Verde	**1902-1410**	**1902-1424**
Z1000 (Gen-4) 14-18	9	Verde	**1902-1288**	-
ZX-10R 11-15	6	Azul	-	**1902-0424**
	6	Verde	**1902-0428**	**1902-0424**
ZX-10R 16-18 (diseño OEM)	7	Azul	-	**1902-1202**
	7	Verde	**1902-1208**	**1902-1202**
ZX-10R 16-18 (Race bike design)	4	Azul	**1902-1209**	**1902-1203**
	4	Verde	**1902-1210**	**1902-1203**
	4	Rojo	**1902-1481**	**1902-1203**
Ninja H2/Carbon 15-18, Ninja H2R 15-18	8	Negro	**1902-1407**	**1902-1423**
	8	Verde	**1902-1408**	**1902-1423**
ZRX1100 R/1200R w/ carb de-icer - UK spec	8	Verde	**1902-1482**	**1902-1486**
	8	Azul	**1902-1483**	**1902-1486**
	8	Negro	**1902-1484**	**1902-1486**
	8	Rojo	**1902-1485**	**1902-1486**
KTM				
690 SMC/Duke/Enduro/R 08-18	2	Naranja	**1902-0573**	**1902-0642**
690 Duke 690 R 13-17	2	Naranja	**1902-0922**	**1902-0923**
1190 Adventure/Adventure R (OEM ign) 13-15	4	Naranja	**1902-0924**	-
1190 Adventure/Adventure R 13-15 (con tubo en "Y" diseño competición)	2	Naranja	**1902-0938**	-
1290 Super Duke (diseño OEM) 13-18	4	Naranja	**1902-0924**	-
1290 Super Duke (con tubo en "Y" diseño competición) 16-18	2	Naranja	**1902-0938**	-
SUZUKI				
RGV 250 87-98	5	Azul	**1902-0574**	**1902-0643**
GSX-R600 06-09	8	Azul	**1902-0345**	-
SV650/S 99-02	3	Azul	**1902-0575**	**1902-0644**
GSX-R750 06-09	8	Azul	**1902-0345**	-
GSX R1000 05-06	7	Azul	**1902-0576**	-
GSX-R1000 07-08	7	Azul	**1902-0346**	**1902-0407**
GSX-R1000 17-18	4	Azul	**1902-1334**	**1902-1310**
	4	Negro	**1902-1397**	**1902-1310**
GSX-S1000/F 15-18, GSX-S1000FZ Phantom 18, GSX-S1000Z 18	8	Negro	**1902-1411**	**1902-1425**
	8	Azul	**1902-1412**	**1902-1425**

COMPATIBLE CON MODELO	UDS. EN KIT MANGUITOS	COLOR	Nº ART. KIT MANGUITOS	Nº ART. KIT ABRAZADERAS
SUZUKI (CONT.)				
GSXR1300 Hayabusa 99-07	7	Azul	**1902-0349**	-
GSX-R1300 Hayabusa 08-17	7	Azul	-	**1902-0412**
	7	Rojo	**1902-0352**	**1902-0412**
TRIUMPH				
Street Triple 660 17-18, Street Triple 765 S/R/RS 17-18	6	Negro	**1902-1413**	**1902-1426**
	6	Rojo	**1902-1414**	**1902-1426**
Tiger 800 XR/XC 16-18	6	Negro	**1902-1416**	-
Tiger 800 XR/XC 16-18	-	-	-	**1902-1428**
955i Daytona 07-08	5	Azul	**1902-0354**	**1902-0414**
	5	Negro	-	**1902-0414**
1050 Speed Triple/Sprint ST/ Tiger/SE 07-10	4	Azul	**1902-0354**	**1902-0414**
	4	Negro	-	**1902-0414**
1050 Speed Triple R/S 16-18	5	Negro	**1902-1417**	**1902-1429**
Tiger 1050 Sport 16-18	5	Negro	**1902-1415**	**1902-1427**
YAMAHA				
MT 125 16-18	3	Azul	**1902-1445**	**1902-1446**
YZF- R125 16-18	3	Azul	**1902-1445**	**1902-1446**
RD350 YPVS F11 83-95	4	Azul	**1902-0578**	**1902-0647**
YZF-R6 06-18	11	Azul	**1902-0360**	**1902-0417**
	11	Rojo	**1902-0361**	**1902-0417**
YZF R6 (kit manguitos de competición) 06- 18	6	Azul	**1902-1447**	**1902-1449**
	6	Rojo	**1902-1448**	**1902-1449**
TM850 96-01	4	Azul	**1902-1377**	**1902-1376**
MT-09 13-16, FJ-09 13-16, FZ-09 13-16	8	Azul	**1902-1107**	**1902-1109**
	8	Rojo	-	**1902-1109**
	8	Negro	**1902-1480**	**1902-1109**
MT-09/SP 17-18, FJ-09 17-18, FZ-09 17-18	8	Negro	**1902-1418**	**1902-1430**
	8	Rojo	**1902-1419**	**1902-1430**
Tracer 900 16, XSR900 16	8	Azul	**1902-1107**	**1902-1109**
	8	Rojo	-	**1902-1109**
	8	Negro	**1902-1480**	**1902-1109**
Tracer 900 17-18, XSR900 17-18, XSR900 Abarth 17-18	8	Negro	**1902-1418**	**1902-1430**
	8	Rojo	**1902-1419**	**1902-1430**
YZF-R1 98-01	11	Azul	**1902-0358**	-
YZF-R1 15-18	3	Azul	**1902-1076**	**1902-1078**
	3	Rojo	**1902-1077**	**1902-1078**

CONECTOR PARA MANGUITOS DE RADIADOR

- Anclajes en acero cincado
- A la venta por unidad


1902-1156


1902-1157


1902-1161

DESCRIPCIÓN	N.º ART.
CONECTORES (APTOS DI. IN. MANGUITO)	
19,1 mm (3/4") Y	**1902-1156**
19,1 mm (3/4") L	**1902-1157**

DESCRIPCIÓN	N.º ART.
CONECTORES REDUCTORES EN LÍNEA (APTOS DI. IN. MANGUITO)	
19,1 mm (3/4") a 15,9 mm (5/8")	**1902-1160**
25,4 mm (1,0") to 19,1 mm (3/4")	**1902-1161**

LÍNEAS DE ACEITE Y COMPONENTES SERIE 600

PARA MOTOS METRIC

- Todo lo que necesita para fabricar líneas de aceite de calidad
- Todas las partes se venden por separado o según se indique
- Encontrará más información sobre los topes de manguito en la página 1460


1741-2269

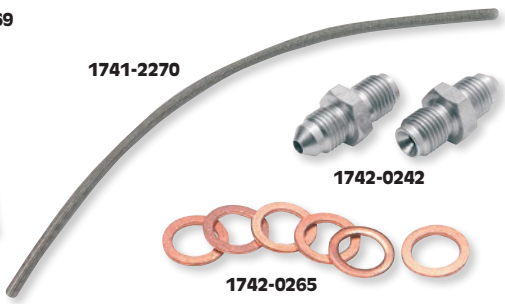
1741-2270

1742-0242

1742-0265

DESCRIPCIÓN	N.º ART.
LÍNEAS DE ACEITE	
-2 manguito ébano (2 m (6'))	**1741-2267**
-2 manguito ébano (3,6 m (12'))	**1741-2269**
-2 manguito ébano (7,5 m (25'))	**1741-2271**
-2 manguito en acero inoxidable revestido transparente (2 m (6'))	**1741-2268**
-2 manguito en acero inoxidable revestido transparente (3,6 m (12'))	**1741-2270**
-2 manguito en acero inoxidable revestido transparente (7,5 m (25'))	**1741-2272**

DESCRIPCIÓN	N.º ART.
TORNILLO BANJO, ANCLAJE Y ARANDELAS	
M8 x 1 tornillo Banjo de acero inoxidable, acero inoxidable	**1742-0237**
M8 x 1 tornillo Banjo de acero inoxidable, acero inoxidable	**1742-0238**
Cuello recto largo 5/16"/8 mm adaptador banjo, acero inoxidable	**1742-0229**
Cuello recto largo de 20° 5/16"/8 mm adaptador Banjo, acero inoxidable	**1742-0230**
5/16" adaptador de línea de freno con rosca macho, acero inoxidable	**1742-0242**
Arandelas de ajuste de cobre de 8 mm (pack 6 uds.)	**1742-0265**

DESCARGO DE RESPONSABILIDAD: CONSÚLTESE LA PÁGINA 4 PARA INFORMACIÓN IMPORTANTE RELATIVA A CUESTIONES DE GARANTÍA Y NORMATIVA DE CONTROL DE EMISIONES.

2402-0110



KIT DE SISTEMA DE REFRIGERACIÓN ABRAZADERA SIN DESNIVEL STEPLESS®

- Kit de abrazaderas sin desnivel de 85 piezas Stepless® con un surtido de los tamaños de abrazadera sin desnivel comúnmente usadas en sistemas de refrigeración
- Las abrazaderas sin desnivel proporcionan sujeción segura de 360° sin espacios
- Bordes especialmente formados reducen el riesgo de dañar los manguitos y anillos de sujeción de manguitos
- Banda angosta de 9 mm proporciona compresión concentrada del retén
- Las adulteraciones son visibles
- Caja resistente con compartimentos con tapa articulada permite tener las abrazaderas ordenadas y listas para usar
- Lea las recomendaciones del manual de servicio del fabricante para seleccionar el tamaño adecuado de abrazadera para cada motor
- Las abrazaderas requieren el uso del alicate de prensado Motion Pro N° ART. 3801-0034 o 3801-0182 (venta por separado)
- Abrazaderas individuales disponibles por separado para reponer stock

DESCRIPCIÓN	N.º ART.
Kit de sistema de refrigeración abrazadera sin desnivel	**2402-0110**
Abrazaderas Stepless; 17,0 mm- 21,0 mm (pack de 10)	**2401-0548**
Abrazaderas Stepless; 20,9 mm- 24,1 mm (pack de 10)	**2401-0549**
Abrazaderas Stepless; 23,9 mm- 27,1 mm (pack de 10)	**2401-0550**
Abrazaderas Stepless; 26,9 mm- 30,1 mm (pack de 10)	**2401-0551**

DESCRIPCIÓN	N.º ART.
Abrazaderas Stepless; 29,9 mm- 33,1 mm (pack de 10)	**2401-0552**
Abrazaderas Stepless; 32,9 mm- 36,1 mm (pack de 10)	**2401-0553**
Abrazaderas Stepless; 36,4 mm- 39,6 mm (pack de 5)	**2401-0554**
Abrazaderas Stepless; 40,8 mm- 44,0 mm (pack de 5)	**2401-0555**
Abrazaderas Stepless, 7,8 mm- 9,5 mm (pack de 10)	**2401-0557**



RECAMBIO DE ELECTRO-VENTILADORES

PARA CAN-AM SPYDER GS/ ROADSTER 08-09

- Fácil instalación con el herraje de montaje original
- A prueba de agua y polvo
- CFM 25% más alto que el ventilador de serie
- Más económico que adquirir un recambio de fábrica

DESCRIPCIÓN	N.º ART.
Ventilador de refrigeración	**1901-0336**



VASO DE EXPASIÓN REFRIGERANTE

- Evita la pérdida de refrigerante debido al sobrecalentamiento
- Funciona en la mayoría de las motos con refrigeración líquida motos de nieve y quads/ATV
- Diseñado para condiciones de clima caluroso o manejo en altura
- Botella de alta densidad de polietileno compacta y versátil
- Orificios de anclaje para múltiples opciones de montaje
- Tapa de botella construida de goma resistente a químicos para mayor durabilidad y fácil colocación/remoción
- Incluye botella de 275 ml, manguito, abrazaderas, correas de montaje e instrucciones

DESCRIPCIÓN	N.º ART.
Bidón recuperación refrigerante	**1902-0893**

15-4340

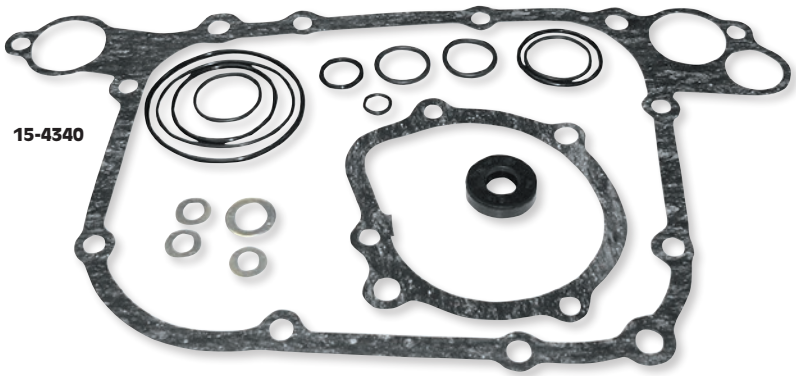

KITS DE JUNTAS PARA BOMBA DE AGUA

- Contiene todas las juntas, juntas tóricas y retenes necesarios
- No incluye retén mecánico

COMPATIBLE CON MODELO	N.º ART.
HONDA	
GL1000/1100 75-83	**15-4340**

COMPATIBLE CON MODELO	N.º ART.
HONDA (CONT.)	
GL1200 84-87	**15-4353**

DESCARGO DE RESPONSABILIDAD: CONSÚLTESE LA PÁGINA 4 PARA INFORMACIÓN IMPORTANTE RELATIVA A CUESTIONES DE GARANTÍA Y NORMATIVA DE CONTROL DE EMISIONES.

Jagg Oil Coolers

KITS DE RADIADORES DE ACEITE PARA MONTAJE VERTICAL EN BASTIDOR

SE INSTALA EN CUESTIÓN DE MINUTOS

PERO APORTA AÑOS DE FUNCIONAMIENTO EXTRA

- El aceite del radiador hace que el motor dure más tiempo ¡tan simple como eso!
- Los radiadores de aceite Jagg tienen tecnología de punta para mantener su motor refrigerado durante las condiciones más severas
- Y como están diseñados para verse tan bien como rinden, se complementan perfectamente con el estilo de su motocicleta
- Manguitos y abrazaderas incluidas con los kits de radiadores de aceite

INGENIERÍA PARA UN ALTO RENDIMIENTO

- La configuración Multipass del flujo de aceite asegura la utilización de todo el aceite del radiador de aceite
- Mezcladores de flujo especialmente diseñados en cada conducto de aceite hacen circular el aceite suavemente, exponiéndolo a áreas de superficie de disipación de calor más críticas para mayor refrigeración con restricción mínima de flujo de aceite



0713-0227



0713-0229

- La gran concentración de aletas minilaminadas permite una máxima disipación del calor

NOTA: El radiador de 10 hileras se recomiendan para motores de 95" y mayores.

DESCRIPCIÓN	N.º ART.
Deluxe 6 hileras	0713-0227
SlimLine 6 hileras	0713-0228

DESCRIPCIÓN	N.º ART.
WideLine 10-row	0713-0229[1]

[1] Se requiere adaptador de filtro de aceite N.° ART. 0713-0230. A la venta por separado.

KIT DE RADIADOR DE ACEITE CON VENTILADOR PARA MONTAJE VERTICAL EN BASTIDOR

- Con el kit de radiador de aceite Jagg de 10 filas de alto rendimiento con un ventilador integrado
- Diseñado para rendir bien tanto a bajas velocidades y en tráfico de paradas y arranques como en la carretera
- El kit incluye radiador, electroventilador sellado, manguito de aceite, herrajes, cableado termocontacto de temperatura, y adaptador de filtro de aceite Jagg
- El ventilador se enciende automáticamente alrededor de los 96° C (205° F)
- El ventilador empuja 150 cfm (pies cúbico por minuto) de aire por el radiador
- La tecnología HyperFlow asegura flujo insuperable y rechazo al calor



DESCRIPCIÓN	N.º ART.
Kit radiador de aceite	0713-0128

COMPATIBLE CON MODELO
YAMAHA
XV1600A Road Star 99-03
XV1600ALE Road Star Limited Edition 03
XV1600AS Road Star Midnight Star 01-03
XV1600AS Road Star MMLimited Edition 00
XV1600ATLE Road Star Silverado Limited Edition 03
XV1600AT Road Star Silverado 99-03
XV1700A Road Star 04-09
XV1700AM Road Star Midnight Star 04-07
XV1700AS Road Star S 08-15
XV1700AT Road Star Silverado 04-10

COMPATIBLE CON MODELO
YAMAHA (CONT.)
XV1700ATM Road Star Silverado Midnight 04-07
XV1700ATS Road Star Silverado S 08-15
XV1700PCM Road Star Warrior Midnight 05-10
XV1700 PC Road Star Warrior 02-10
XV1900C Raider 08-17
XV1900C Raider Bullet Cowl 15
XV1900C Raider SCL 12-13
XV1900C Raider SE 15
XV1900CS Raider S 08-16



0713-0205



0713-0207



0713-0210



0713-0214

RADIADORES DE ACEITE UNIVERSALES

- Construcción totalmente soldada, con recubrimiento por electrodeposición negro brillante
- Perfecto para constructores, aplicaciones customizadas y de carreras
- Los mismos radiadores de aceite que se usan en todos los sistemas de radiador de aceite Jagg de alta calidad
- Se venden por unidad sin herrajes de montaje
- Dimensiones: A = longitud, B = ancho, C = profundidad

DESCRIPCIÓN	DIMENSIONES (PULGADAS)	N.º ART.
6 hileras con 2 lengüetas de fijación	A: 210 (8.25"), B: 63,5 (2.50"), C: 38,1 (1,50")	0713-0205
14 hileras con 4 lengüetas de fijación	A: 210 (8.25"), B: 133 (5.25"), C: 38,1 (1,50")	0713-0206
6 hileras con 2 salientes de montaje	A: 210 (8.25"), B: 63,5 (2.50"), C: 38,1 (1,50")	0713-0207
6 hileras con 2 salientes de montaje	A: 210 (8.25"), B: 63,5 (2.50"), C: 38,1 (1,50")	0713-0208
6 hileras con 2 salientes de montaje	A: 210 (8.25"), B: 63,5 (2.50"), C: 38,1 (1,50")	0713-0209
10 hileras con 2 salientes de montaje	A: 210 (8.25"), B: 102 (4.00"), C: 38,1 (1,50")	0713-0210
10 hileras con 2 salientes de montaje	A: 210 (8.25"), B: 102 (4.00"), C: 38,1 (1,50")	0713-0211
10 hileras con 2 salientes de montaje	A: 210 (8.25"), B: 102 (4.00"), C: 38,1 (1,50")	0713-0212
10 hileras con 2 lengüetas de fijación	A: 210 (8.25"), B: 102 (4.00"), C: 38,1 (1,50")	0713-0213
10 hileras con 2 lengüeta de fijación y 2 salientes de montaje	A: 210 (8.25"), B: 102 (4.00"), C: 38,1 (1,50")	0713-0214

DESCARGO DE RESPONSABILIDAD: CONSÚLTESE LA PÁGINA 4 PARA INFORMACIÓN IMPORTANTE RELATIVA A CUESTIONES DE GARANTÍA Y NORMATIVA DE CONTROL DE EMISIONES.

ADAPTADOR DE FILTRO DE ACEITE

PARA YAMAHA BOLT 14-19



0713-0230



0713-0231

- Se requiere un adaptador de filtro de aceite para la instalación del radiador de aceite Jagg en modelos Yamaha Bolt
- Fácil acceso al suministro de aceite para la instalación de un radiador de aceite
- El aceite pasa primero por el filtro, para un flujo mejor
- Mecanizado CNC, acabado anodizado negro satinado
- Racores de manguera de empuje para mangueras de 9,5 mm (3/8") o -6AN
- El kit de servicio incluye dos juntas tóricas de cuatro sellos de repuesto para el adaptador del filtro de aceite

DESCRIPCIÓN	N.º ART.
Adaptador de filtro de aceite	0713-0230
Kit de mantenimiento	0713-0231

ACCESORIOS PARA ADAPTADORES DE FILTRO DE ACEITE CON TERMOSTATO



0712-0557

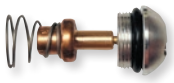

0713-0216

- El dispositivo anti rotación para el N.° ART 0713-0031 se atornilla a la ART delantera del adaptador filtro de aceite en offset para bloquearlo en su sitio cuando se desmonte el filtro de aceite en el futuro; disponible por separado
- El kit de mantenimiento para N.° ART. 0713-0031 incluye el nuevo conjunto de elemento de termostato; junta AFM y amplia junta tórica
- El kit de servicio para el N.º ART. 0713-0145 incluye dos juntas tóricas de sellos de repuesrto

DESCRIPCIÓN	N.º ART.
PARA RADIADORES DE ACEITE UNIVERSALES JAGG	
Dispositivo anti rotación para N.° ART. 0713-0031	0712-0557
Kit de mantenimiento de termostato para N.° ART. 0713-0031	0713-0216
PARA BUELL (TODOS)	
Kit de mantenimiento para N.° ART. 0713-0145	0713-0217

VÁLVULA MANUAL DE DESVIACIÓN DE ACEITE

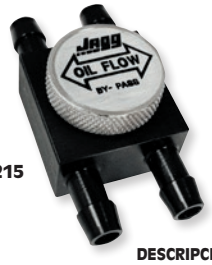

0713-0215



0713-0218

- Actúa como un termostato manual, ya que permite saltarse manualmente el sistema de refrigeración de aceite para las salidas con tiempo frío o para un calentamiento más rápido al arrancar cuando hace frío
- Fabricado en aluminio billet , anodizado duradero
- Pomo moleteado
- Compatible con todos los radiadores de aceite
- Instalación compacta en línea
- El kit de mantenimiento incluye juntas tóricas de recambio, circlip de retención para el pomo de desviación y adhesivo de recambio

NOTA: Si los manguitos de aceite entre el radiador de aceite y la fuente de aceite son demasiado cortos, puede que la válvula de desviación del radiador de aceite no se adapte a las líneas de aceite. Las válvulas de desviación Jagg requieren, por lo menos, 76,2 mm (3") de manguito recto.

DESCRIPCIÓN	N.º ART.
Válvula manual de desviación de aceite	0713-0215
Kit de mantenimiento	0713-0218

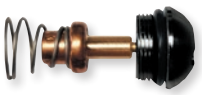

KIT DE MANTENIMIENTO VÁLVULA AUTOMÁTICA DE DESVIACIÓN DE RADIADOR DE ACEITE

- Kit de mantenimiento para válvula automática de desviación N.° ART. 0713-0069

DESCRIPCIÓN	N.º ART.
Kit de mantenimiento para válvula automática de desviación N.° ART. 0713-0069	0713-0219

MANGUITO TRENZADO DE ACEITE



0713-0241



0713-0242

- Funda exterior trenzada para la estructura, la resistencia y una imagen de poderío
- Disponible en manguito trenzado de acero inoxidable brillante o en manguito trenzado de fibra ligera negra
- Refuerzo interno de alambre de acero
- Longitud: 305 cm (10 pies)

DESCRIPCIÓN	N.º ART.
Acero inoxidable	0713-0241

DESCRIPCIÓN	N.º ART.
Negro	0713-0242

KITS DE ACTUALIZACIÓN DE MANGUITO DE ACEITE



0711-0237





0711-0236

- Hace destacar la motocicleta entre todas y le da una imagen de poderío al radiador de aceite Jagg, con los manguitos de aceite trenzados de alto rendimiento directamente de la línea lista para la pista de la división de motociclismo de Susa
- Se puede elegir entre un manguito de acero inoxidable trenzado de o un manguito de ligera fibra trenzada negra de manguito o 183 cm (6')
- Los kits incluyen dos separadores de manguitos de aluminio en color a juego y cuatro topes de manguito de aluminio con abrazaderas de sujeción, también de color a juego
- Instalación fácil; solo hay que cortar el manguito a la longitud debida, pasar los topes sobre extremos del manguito, presionar el manguito en la boquilla y apretar la abrazadera del manguito, para obtener al final una actualización fácil y atractiva

DESCRIPCIÓN	N.º ART.
Kit de acero inoxidable trenzado	0711-0237

DESCRIPCIÓN	N.º ART.
Kit negro trenzado de fibra ligera	0711-0236

SEPARADORES DE MANGUITOS



0713-0234

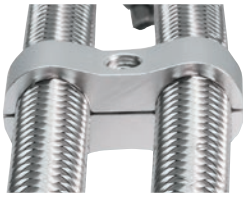

0713-0235

- Los separadores de manguitos proporcionan una estructura ordenada y un estilo limpio a las líneas de aceite
- Fabricados en aluminio billet mecanizado
- Adecuado para manguito de aceite de de 9,5 mm (3/8") (-06) de goma liso o trenzado/recubierto
- Instalación en cuestión de minutos
- Anodizado en negro o plateado
- A la venta por unidad

DESCRIPCIÓN	N.º ART.
Negro	0713-0234

DESCRIPCIÓN	N.º ART.
Plata	0713-0235

DESCARGO DE RESPONSABILIDAD: CONSÚLTESE LA PÁGINA 4 PARA INFORMACIÓN IMPORTANTE RELATIVA A CUESTIONES DE GARANTÍA Y NORMATIVA DE CONTROL DE EMISIONES.

ESCAPES
BOLSAS & EQUIPAJE
FUNDAS & SEGURIDAD
ACCESORIOS GENERALES
PARABRISAS
CARENADOS & CARROCERÍA
ASIENTOS & RESPALDOS
MANILLARES & MANDOS MANUALES
ESTRIBERAS & MANDOS DE PIE
ILUMINACIÓN
ELÉCTRICO & INSTRUMENTACIÓN
CORONAS & PIÑONES
CADENAS & CORREAS TRANSMISIÓN
RUEDAS & ACCESORIOS
FRENOS
SUSPENSIÓN
MOTOR
ALIMENTACIÓN DE MOTOR
AUDIO/VIDEO & SOPORTES
ACCESORIOS PARA PILOTO
TORNILLERÍA & ARTÍCULOS PROMOCIONALES
ÍNDICE

TOPES DE MANGUITO

- Topes de manguito con abrazaderas de manguito con accionamiento helicoidal iintegrado
- Abrazaderas de manguito integradas de 22 mm (7/8") de tamaño, adecuadas para manguitos de aceite de 9,5 mm (3/8") (-06) de goma lisos o trenzados/recubiertos
- Construcción de aluminio
- Anodizado en negro o plateado
- Disponibles en pack de 4

NOTA: Los topes de manguito están diseñados para encajar sobre los extremos del manguitos de un solo tubo y no encajan sobre los adaptadores de estilo AN o los extremos de los manguitos AN-PushLock de Jagg/Susa.



0713-0232



0713-0233

DESCRIPCIÓN	N.º ART.
Negro	0713-0232

DESCRIPCIÓN	N.º ART.
Plata	0713-0233

ABRAZADERAS PARA TUBO DE CHASIS

- Para montar los radiadores de aceite universales Jagg, radiadores de aceite custom y muchas otras aplicaciones
- Ideal para montar cualquier cosa en bastidores tubulares
- A la venta por unidad



0713-0236

DESCRIPCIÓN	N.º ART.
Para bastidores de 25 mm (1") de diámetro	0713-0236
Para bastidores de 29 mm (1 1/8") de diámetro	0713-0237
Para bastidores de 32 mm (1 1/4") de diámetro	0713-0238

DESCRIPCIÓN	N.º ART.
Para bastidores de 35 mm (1 3/8") de diámetro	0713-0239
Para bastidores de 38 mm (1 1/2") de diámetro	0713-0240

ABRAZADERAS DE MANGUITO



- Utilizadas para montaje de radiadores de aceite Jagg con aplicaciones personalizadas
- Abrazaderas de manguito negras con tornillo sinfin para manguito de 10 mm (3/8")
- Venta en packs de 10

DESCRIPCIÓN	N.º ART.
Abrazaderas de manguitos	0713-0055

KIT REUBICADOR DE FILTRO DE ACEITE

PARA YAMAHA XV1600/1700 ROAD STAR 99-14, XV1700 ROAD WARRIOR 02-09



- Para quienes quieren configurar su propio sistema de refrigeración de aceite
- Este reubicador permitirá el uso de un radiador de aceite de recambio no original de su elección

DESCRIPCIÓN	N.º ART.
Kit reubicador de filtro de aceite	0932-0038



0712-0171



0711-0209

KIT REUBICADOR DE FILTRO DE ACEITE V-STAR

- Elimina la necesidad de quitar el sistema de escape
- Viene premontado por técnicos calificados para reducir errores costosos y para ayudar a facilitar el proceso de instalación
- 8 líneas que exceden las especificaciones de fábrica ideales para un flujo de aceite ideal
- Líneas de acero inoxidable con válvulas roscadas cromadas selladas por compresión (no abrazaderas de manguito)
- Para mejor filtración de aceite, se incluye un filtro de aceite cromado de alta calidad con centro magnético
- Fabricado en aluminio billet 6061-T6
- Funciona con defensa de motor
- Fácil de instalar y hace que un cambio de aceite de 1 1/2- horas tome veinte minutos de trabajo
- El filtro de repuesto sugerido es el N° ART. KN-303C; venta por separado
- Las líneas de aceite se venden por separado

COMPATIBLE CON MODELO	N.º ART.
KIT REUBICADOR	
YAMAHA	
XVS1100A Drag Star Classic/Custom 99-09	0712-0171

DESCRIPCIÓN	N.º ART.
LÍNEAS DE ACEITE	
LÍNEA SUPERIOR/INFERIOR	0711-0209
Línea superior	0711-0210
Línea inferior	0711-0211

DESCARGO DE RESPONSABILIDAD: CONSÚLTESE LA PÁGINA 4 PARA INFORMACIÓN IMPORTANTE RELATIVA A CUESTIONES DE GARANTÍA Y NORMATIVA DE CONTROL DE EMISIONES.

Todos los nºs de artículo en MAGENTA son nuevos para 2021

FILTRO RESPIRADERO DE CÁRTER CON BASE DE GOMA



- Diseñado para sujetar directamente en tubos de metal o plástico
- Ideal para motores, transmisiones, depósitos de aceite y combustible en vehículos de competición
- Disponible en negro

DI BRIDA DE MONTAJE	DIÁMETRO DEL FILTRO	ALTURA DEL FILTRO	N.º ART.
38 mm (1 1/2")	76 mm (3")	64 mm (2 1/2")	1011-0299

FILTROS RESPIRADERO DE MOTOR



1011-1521



62-1000

- Diseño de una pieza
- Superficie superior de acero cromado con base de acero cromado o base de goma; salvo que se indique lo contrario
- Con o sin tornillo de montaje
- Medidas de 50,8 mm (2") diám. ext. y 38,1 mm H (1 1/2")

DESCRIPCIÓN	BASE DE ACERO CROMADO	BASE DE GOMA
Con tornillo, 7,9 mm (5/16") diám.	-	1011-1529
Con tornillo, 9,5 mm (3/8") diám.	-	1011-1521
Sin tornillo, 9,5 mm (3/8") diám.	62-1000	-
Con tornillo, 12,7 mm (1/2") diám.	KN62-110	1011-1522
Sin tornillo, 12,7 mm (1/2") diám. (superficie superior de goma en relieve K&N)	0920-0159	-

DESCRIPCIÓN	BASE DE ACERO CROMADO	BASE DE GOMA
Con tornillo, 14,3 mm (9/16") diám.	-	1011-1530
Con tornillo, 15,9 mm (5/8") diám.	KN62-111	1011-1523
Con tornillo, 19,1 mm (3/4") diám.	-	1011-1524
Con tornillo, 25,4 mm (1") diám.	-	1011-1525

FILTROS RESPIRADERO DE MOTOR



14-20900



14-20910

- Respiradero de cárter y filtros de alta calidad de Emgo
- Kit de filtro respiradero de cárter N° ART. 14-20900 de una pieza, con filtro superior cromado, abrazadera de manguito y soporte de anclaje de fundición; acepta manguito de 9,5 mm (3/8") de diám. int.
- El filtro de repuesto con tapón de fundición cromado N° ART. 14-20905 es sólo para utilizar con el filtro respiradero de cárter N° ART. 14-20900
- El filtro de cárter de plataforma superior de goma negra N° ART. 14-20910 puede ajustarse directamente a un manguito de 9,5 mm (3/8") diám. int.

DESCRIPCIÓN	N.º ART.
Kit de filtro respiradero de cárter con base cromada	14-20900
Filtro de repuesto; sólo para filtro respiradero de cárter con base cromada	14-20905

DESCRIPCIÓN	N.º ART.
Filtro de cárter de plataforma superior de goma	14-20910

RESPIRADERO KRANK VENT PLUS



- Se instala en el manguito del respiradero de cárter
- Controla el aire debajo de los pistones manteniendo la cantidad adecuada de vacío en el cárter del motor a cualquier margen de revoluciones
- Se logra un mejor sellado gracias al aumento de la presión diferencial a través del aro de pistón
- Diseñado para ofrecer un aumento de 2-7 caballos, con un sonido de motor más profundo
- Viene por separado para facilitar la limpieza-Montaje universal; disponible en dos tamaños para adaptarse a una gran variedad de manguitos de respiradero

DESCRIPCIÓN	N.º ART.
12,7 mm (1/2")	1012-0206

DESCRIPCIÓN	N.º ART.
9,5 mm (3/8")	1012-0207

MINI-ABRAZADERA DE ACERO INOXIDABLE

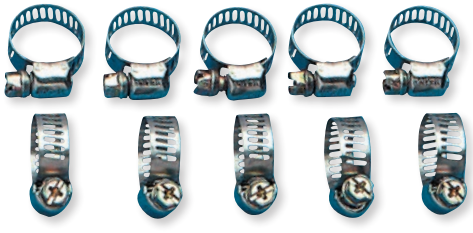

- Diseñada para uso en líneas de aceite y gasolina de hasta 9,5 mm (3/8") de diámetro
- Se venden en packs de 10

DESCRIPCIÓN	N.º ART.
Mini abrazaderas	DS2152

DESCARGO DE RESPONSABILIDAD: CONSÚLTESE LA PÁGINA 4 PARA INFORMACIÓN IMPORTANTE RELATIVA A CUESTIONES DE GARANTÍA Y NORMATIVA DE CONTROL DE EMISIONES.

DAYCO

CORREAS DE DISTRIBUCIÓN

- Con un diseño de engranaje moldeado que funciona de manera más silenciosa y es más económico
- Su cordón de fibra de vidrio de módulo alto de primera calidad proporciona una precisa estabilidad longitudinal, para que el motor funcione suavemente durante toda la vida útil de la correa
- Cumple o incluso supera las especificaciones OEM

0925-1146



COMPATIBLE CON MODELO	N.º ART.
DUCATI	
600 Monster 93-97	**0925-1150**
600/750 SS 91-97	**0925-1150**
748 01	**0925-1149**
748R 98-00	**0925-1144**

COMPATIBLE CON MODELO	N.º ART.
DUCATI (CONT.)	
748R 00-02	**0925-1148**
748 S 00-02	**0925-1147**
750 Monster 96-01	**0925-1150**
851 91-92	**0925-1144**

COMPATIBLE CON MODELO	N.º ART.
DUCATI (CONT.)	
MH900e 01-	**0925-1146**
916 98-99	**0925-1144**
916 ST4 03-	**0925-1147**
944 ST2 01-02	**0925-1146**

COMPATIBLE CON MODELO	N.º ART.
DUCATI (CONT.)	
996 99-00	**0925-1144**
996/996 S 01	**0925-1149**
996R 01	**0925-1145**
996 S4R 03-06	**0925-1152**

TAMAÑOS	N.º DE DIENTES	N.º ART.
17 mm An x	95	**0925-1144**
21 mm An x	89	**0925-1145**
18 mm An x	70	**0925-1146**
17 mm An x	93	**0925-1147**

TAMAÑOS	N.º DE DIENTES	N.º ART.
21 mm An x	95	**0925-1148**
17 mm An x 905 mm Al	95	**0925-1149**
19 mm An x 648 mm Al	68	**0925-1150**
21 mm An x 848 mm Al	89	**0925-1151**

TAMAÑOS	N.º DE DIENTES	N.º ART.
17 mm An x 886 mm Al	93	**0925-1152**
19 mm An x	72	**0925-1153**
19 mm An x 667 mm Al	70	**0925-1154**





0925-1116

CORREAS DE DISTRIBUCIÓN TRU-FIT

- Gracias a su avalado diseño, funcionan como repuesto exacto de las correas OE
- Fabricadas en base a los más elevados estándares de calidad, para proporcionar una extensa vida útil libre de incidencias
- Se venden por pares

COMPATIBLE CON MODELO	N.º ART.
BIMOTA	
DB1 (todos)	**0925-1121**
DB5 (todos)	**0925-1119**
DB6 (todos)	**0925-1119**
DB7 (todos)	**0925-1115**
DB8 (todos)	**0925-1115**
CAGIVA	
Alazurra 650 (todos)	**0925-1121**
Elefant 650/750 (todos)	**0925-1121**
Grand Canyon (todos)	**0925-1114**
DUCATI	
Pantah 500/600SL (todos)	**0925-1121**
Monster 600 93-97	**0925-1121**
Monster 600 98	**0925-1113**
Monster 620 02-05	**0925-1113**
Indiana 650 86-90	**0925-1121**
Pantah 650/750 (todos)	**0925-1121**
Monster 695 07-08	**0925-1113**
Monster 696 09-13	**0925-1112**
748 Superbike 95-01	**0925-1118**[1]
748 Superbike 01-03	**0925-1117**[1]
749 Superbike 03-06	**0925-1116**
750 F1A/B 85-87	**0925-1121**
Monster 750 96-97	**0925-1121**
Monster 750 98	**0925-1113**
Paso 750 86-88	**0925-1121**

COMPATIBLE CON MODELO	N.º ART.
DUCATI (CONT.)	
Supersport 750 91-92	**0925-1121**
Sport 750 00-02	**0925-1113**
Hypermotard 796 10-12	**0925-1112**
Monster 796 10-15	**0925-1112**
Monster 800 03-04	**0925-1113**
Monster S2R 05-06	**0925-1113**
Scrambler (803cc) 15-16 (todos)	**0925-1112**
Sport 800 03-06	**0925-1113**
Monster S2R 06-08	**0925-1119**
Hypermotard 821 13-15	**0925-1115**
Hyperstrada 821 13-15	**0925-1115**
Monster 821 15-16	**0925-1115**
Streetfighter 848 12-15	**0925-1115**
848 Superbike 08-13	**0925-1115**
851 Superbike 87-91	**0925-1118**
888 Superbike 91-93	**0925-1118**
Monster 900 93-01	**0925-1114**
Monster S4 01-02	**0925-1117**
MH900e 00-01	**0925-1114**
900 Supersport/CR/Superlight/FE 91-98	**0925-1114**
907 i.e. 90-93	**0925-1114**
ST2 97-03	**0925-1114**
ST3 03-05	**0925-1119**
916 Superbike 94-98	**0925-1118**

COMPATIBLE CON MODELO	N.º ART.
DUCATI (CONT.)	
Hypermotard 939/SP 16	**0925-1115**
Hyperstrada 939 13-15	**0925-1115**
Monster S4R 03-07	**0925-1117**
Monster S4RS 07	**0925-1116**
St4/ST4s 01-05	**0925-1117**
996 Superbike 99-02	**0925-1118**
996R Superbike 01-02	**0925-1116**
998 Superbike 02-04	**0925-1116**
999R/S Superbike 03-06	**0925-1116**
Multistrada/S/DS 1000 03-06	**0925-1119**
Super Sport 1000 03-06	**0925-1119**
1098 Superbike 07-08	**0925-1115**
Streetfighter 1098 09-12	**0925-1115**
Hypermotard 1100 07-09	**0925-1119**
Multistrada 1100 07-10	**0925-1119**
Sport Classic/GT1000/ Paul Smart Replica 03-06	**0925-1119**
1198 Superbike 09-12	**0925-1115**
Monster 1200 15-16	**0925-1115**
Multistrada 15-16 (todos)	**0925-1123**
Diavel 11-16 (todos)	**0925-1115**
XDiavel/S 16	**0925-1122**

[1] Para los modelos del año 2001, compruebe el número de correa OE y el número de dientes de la correa. Algunas motos empleaban correas de 95 dientes, y otras, correas de 93 dientes.

K&L GENUINE

CORREAS DE DISTRIBUCIÓN PARA HONDA GL

- Correas de alta calidad fabricadas en Japón
- A la venta por unidad



15-0114

COMPATIBLE CON MODELO	N.º ART.
GL1000 75-79; GL1100 80-83; GL1100/A/I 81-83	**15-1449**
GL1200/A/L/I 86; GL1200SE-i 84-87	**15-0114**

COMPATIBLE CON MODELO	N.º ART.
GL1500 (todos) 88-00	**15-1459**

DESCARGO DE RESPONSABILIDAD: CONSÚLTESE LA PÁGINA 4 PARA INFORMACIÓN IMPORTANTE RELATIVA A CUESTIONES DE GARANTÍA Y NORMATIVA DE CONTROL DE EMISIONES.

PARTS EUROPE STREET 2021



ATHENA
RODAMIENTOS

- Rodamientos de alta calidad para múltiples aplicaciones
- Calidad motores eléctricos

DIMENSIONES	REF. DIN	N.º ART.
25,0 mm x 47,0 mm x 8,0 mm	16005-SKF	**0924-0150**
22,0 mm x 44,0 mm x 12,0 mm	60/22 2RS-KOYO	**0215-0281**
17,0 mm x 35,0 mm x 10,0 mm	6003/2RS C3-SKF	**0215-0264**
17,0 mm x 35,0 mm x 10,0 mm	6003/2RS1-SKF	**0215-0262**
20,0 mm x 42,0 mm x 12,0 mm	6004/2RS C3-SKF	**0215-0273**
20,0 mm x 42,0 mm x 12,0 mm	6004/2RS1-SKF	**0215-0271**
25,0 mm x 47,0 mm x 12,0 mm	6005/2RS C3-SKF	**0215-0285**
25,0 mm x 47,0 mm x 12,0 mm	6005/2RS1-SKF	**0215-0283**
8,0 mm x 22,0 mm x 7,0 mm	608-2RSH/C3LHT23-SKE	**0924-0158**
10,0 mm x 30,0 mm x 9,0 mm	6200-SKF	**0924-0133**
12,0 mm x 32,0 mm x 10,0 mm	6201/2RS1-KOYO	**0215-0254**
12,0 mm x 32,0 mm x 10,0 mm	6201/2RS1-SKF	**0215-0253**
12,0 mm x 32,0 mm x 10,0 mm	6201/2RSHC3-SKF	**0215-0255**
15,0 mm x 35,0 mm x 11,0 mm	6202/2RS C3-SKF	**0215-0259**
15,0 mm x 35,0 mm x 11,0 mm	6202/2RS1-SKF	**0215-0257**
15,0 mm x 35,0 mm x 11,0 mm	6202/C3-SKF	**0924-0135**
15,0 mm x 35,0 mm x 11,0 mm	6202-SKF	**0924-0134**
17,0 mm x 40,0 mm x 12,0 mm	6203/2RS1 C3-SKF	**0215-0267**
17,0 mm x 40,0 mm x 12,0 mm	6203/2RS1-SKF	**0215-0265**
17,0 mm x 40,0 mm x 12,0 mm	6203-SKF	**0924-0136**
20,0 mm x 47,0 mm x 14,0 mm	6204/2RS C3-SKF	**0215-0275**
20,0 mm x 47,0 mm x 14,0 mm	6204/2RS1-SKF	**0215-0274**

DIMENSIONES	REF. DIN	N.º ART.
20,0 mm x 47,0 mm x 14,0 mm	6204/C3-SKF	**0924-0144**
20,0 mm x 47,0 mm x 14,0 mm	6204/C4-SKF	**0924-0146**
20,0 mm x 47,0 mm x 14,0 mm	6204-SKF	**0924-0143**
20,0 mm x 47,0 mm x 14,0 mm	6204TN9/C4-SKF	**0215-0277**
25,0 mm x 52,0 mm x 15,0 mm	6205/2RS C3-SKF	**0924-0152**
25,0 mm x 52,0 mm x 15,0 mm	6205/C3-SKF	**0924-0151**
30,0 mm x 62,0 mm x 16,0 mm	6206/TN9C4H-SKF	**0924-0157**
28,0 mm x 68,0 mm x 18,0 mm	63/28 C3-KOYO	**0924-0156**
10,0 mm x 35,0 mm x 11,0 mm	6300/2RS C3-SKF	**0215-0252**
12,0 mm x 37,0 mm x 12,0 mm	6301/2RS1-SKF	**0215-0256**
15,0 mm x 42,0 mm x 13,0 mm	6302/2RS C3-SKF	**0215-0261**
15,0 mm x 42,0 mm x 13,0 mm	6302/2RS1-SKF	**0215-0260**
17,0 mm x 47,0 mm x 14,0 mm	6303/2RS C3-SKF	**0215-0269**
17,0 mm x 47,0 mm x 14,0 mm	6303/2RS1-SKF	**0215-0268**
17,0 mm x 47,0 mm x 14,0 mm	6303/C3-SKF	**0924-0140**
17,0 mm x 47,0 mm x 14,0 mm	6303/C4-SKF	**0924-0141**
17,0 mm x 47,0 mm x 14,0 mm	6303	**0924-0139**
17,0 mm x 47,0 mm x 14,0 mm	6303TN9/C3-SKF	**0924-0142**
20,0 mm x 52,0 mm x 15,0 mm	6304/2RS C3-SKF	**0215-0280**
25,0 mm x 62,0 mm x 17,0 mm	6305TN9/C4-SKF	**0924-0154**
20,0 mm x 37,0 mm x 9,0 mm	6904/2RS1-KOYO	**0215-0270**
20,0 mm x 42,0 mm x 12,0 mm	6004/2RS1-KOYO	**0215-0272**



PARTS UNLIMITED
RODAMIENTOS

- Parts Unlimited tiene una amplia variedad de rodamientos populares de primera calidad para múltiples aplicaciones
- Calidad motores eléctricos

MEDIDAS	RECAMBIO	N.º ART.
RODAMIENTOS INDIVIDUALES		
12 mm x 32 mm x 10 mm	Doble	**6201-2RS**
12 mm x 37 mm x 12 mm	Doble	**6301-2RS**
15 mm x 35 mm x 11 mm	Doble	**6202-2RS**
15 mm x 42 mm x 13 mm	Doble	**6302-2RS**
17 mm x 40 mm x 12 mm	Doble	**6203-2RS**
17 mm x 47 mm x 14 mm	Doble	**6303-2RS**
20 mm x 37 mm x 9 mm	Doble	**0215-0403**
20 mm x 42 mm x 12 mm	Doble	**6004-2RS**
20 mm x 47 mm x 14 mm	Doble	**6204-2RS**
20 mm x 52 mm x 15 mm	Doble	**6304-2RS**
25 mm x 47 mm x 12 mm	Doble	**0215-0402**
25 mm x 42 mm x 9 mm	Doble	**0215-0404**
25 mm x 52 mm x 15 mm	Simple	**6205-RS**

MEDIDAS	RECAMBIO	N.º ART.
RODAMIENTOS INDIVIDUALES (CONT.)		
25 mm x 52 mm x 15 mm	Doble	**6205-2RS**
25 mm x 62 mm x 17 mm	Doble	**6305-2RS**
25 mm x 58 mm x 16 mm	Doble	**0215-0401**
30 mm x 55 mm x 13 mm	Doble	**6006-2RS**
30 mm x 62 mm x 16 mm	Doble	**6206-2RS**
32 mm x 58 mm x 13 mm	Doble	**0215-0400**
35 mm x 62 mm x 14 mm	Doble	**6007-2RS**
40 mm x 62 mm x 12 mm	Doble	**6908-2RS**
40 mm x 68 mm x 15 mm	Doble	**6008-2RS**
15,9 mm x 34,9 mm ($5/8$" x $1\,3/8$")	Doble	**499502-H**
25,4 mm (1") cono y copa	-	**L44643**
25,4 mm (1") radiada	Doble	**RA100NPPB**

DESCARGO DE RESPONSABILIDAD: CONSÚLTESE LA PÁGINA 4 PARA INFORMACIÓN IMPORTANTE RELATIVA A CUESTIONES DE GARANTÍA Y NORMATIVA DE CONTROL DE EMISIONES.

KIT DE ÁRBOL DE LEVAS DE ALTAS PRESTACIONES

PARA ROYAL ENFIELD 650 TWINS



- Mayor elevación y mayor duración que la cámara original
- Compatible con kit de pistón con relación de alta compresión estándar 0910-6258
- Genera potencia mucho antes y la mantiene durante más tiempo
- Sincronización del árbol de levas ajustable de forma que puede calibrar la curva de aceleración

DESCRIPCIÓN	N.º ART.
Kit árbol de levas	0925-1297

ABIERTO	CERRADO	DURATION	CENTRO DE ELEVACIÓN
ADMISIÓN			
1° BTDC	35° ABDC	216	107
ESCAPES			
32° BTDC	10° ABDC	222	101

ANDREWS

ÁRBOLES DE LEVAS PARA VICTORY V-TWINS

Andrews Products corta sus árboles de levas con la ayuda de un ordenador con un programa específico para diseñar árboles de levas. Esta increíble tecnología contribuye a garantizar un rendimiento y fiabilidad absolutos. Además, Andrews Products solo utiliza las mejores palanquillas de acero aleado y los mejores procesos de tratamiento térmico. Los árboles de levas de Andrews son la opción ideal para desatar la furia del motor Victory Freedom; el modelo 438 es perfecto para aquellas motocicletas de carretera que disponen de un motor de serie o de un motor personalizado con una superficie de apoyo de serie o ampliada. Los árboles de levas 460 son ideales para los kits de fábrica 100.



ÁRBOLES DE LEVAS CORTADOS DE LA SERIE V-438

- La mayor elevación de la válvula y su mayor duración contribuyen a generar más potencia en el rango de 2000 a 6000 rpm en motores atornillados o modificados
- Es necesario comprobar la holgura entre el pistón y la válvula

ÁRBOLES DE LEVAS CORTADOS DE LA SERIE V-460

- Árboles de levas de mayor elevación para motores Freedom modificados con grandes cilindros y relaciones de compresión más elevadas
- Mayor potencia y par motor con los kits de fábrica 100
- Excelente potencia en el rango de 2200 a 6500 rpm

DESCRIPCIÓN	N.º ART.
PARA MOTORES VICTORY FREEDOM 02-08 (EXCEPTO VISION 08)	
Kit árbol de levas V-438	0925-1140

DESCRIPCIÓN	N.º ART.
PARA MOTORES VICTORY FREEDOM 02-08 (EXCEPTO VISION 08) (CONT.)	
Kit árbol de levas V-460	0925-1141

CORTE	ABIERTO	CERRADO	DURACIÓN @ 0,050"	DURACIÓN @ 0,020"	ELEVACIÓN VÁLVULA	ELEVACIÓN TDC
V-438 SERIES						
Admisión	17°	45°	242°	269°	0.412"	23,4 cm (0.108")
Escape	46°	11°	236°	265°	0.406"	23,4 cm (0.085")
V-460 SERIES						
Admisión	18°	54°	252°	282°	0.434"	23,4 cm (0.113")
Escape	48°	16°	244°	276°	0.426"	23,4 cm (0.107")

ANDREWS

ÁRBOLES DE LEVAS PARA VICTORY V-TWINS

Andrews Products corta sus árboles de levas con la ayuda de un ordenador con un programa específico para diseñar árboles de levas. Esta increíble tecnología contribuye a garantizar un rendimiento y fiabilidad absolutos. Además, Andrews Products solo utiliza las mejores palanquillas de acero aleado y los mejores procesos de tratamiento térmico. La potencia de los motores Victory V-Twin se puede ajustar para generar una potencia más útil; basta con utilizar los árboles de levas de Andrews.



ÁRBOLES DE LEVAS CORTADOS DE LA SERIE V413

- Fáciles de instalar (no es necesario realizar modificaciones en la culata); garantizan un elevado aumento de la potencia y del par motor en todo el rango de revoluciones

ÁRBOLES DE LEVAS CORTADOS DE LA SERIE V472

- Parecidos a los árboles de levas de serie, pero con avance de encendido para una mayor potencia y par motor en el rango de revoluciones medio y bajo

ÁRBOLES DE LEVAS CORTADOS DE LA SERIE PL402

- Fáciles de instalar (no es necesario realizar modificaciones en la culata); garantizan un elevado aumento de la potencia y del par motor en todo el rango de revoluciones

ÁRBOLES DE LEVAS CORTADOS DE LA SERIE PL420

- Parecidos a los árboles de levas de serie, pero con avance de encendido para una mayor potencia y par motor en el rango de revoluciones medio y bajo

ÁRBOLES DE LEVAS CORTADOS DE LA SERIE PL440

- Árboles de levas de larga duración para motores con relaciones de compresión más altas y escapes de baja restricción
- Excelente aumento de la potencia y del par motor en el rango de revoluciones medio y alto

DESCRIPCIÓN	N.º ART.
PARA MOTORES VICTORY 09-17	
Kit árbol de levas V-413	0925-1270
Kit árbol de levas V-472	0925-1271

DESCRIPCIÓN	N.º ART.
PARA MOTORES VICTORY 98-01	
Kit árbol de levas PL402	0925-1137
Kit árbol de levas PL420	0925-1138

DESCRIPCIÓN	N.º ART.
PARA MOTORES VICTORY 98-01 (CONT.)	
Kit árbol de levas PL440	0925-1139

CORTE	ABIERTO	CERRADO	DURACIÓN @ 0,050"	DURACIÓN @ 0,020"	ELEVACIÓN VÁLVULA	ELEVACIÓN TDC
V413 SERIES						
Admisión	13°	41°	234°	258°	0.413"	23,4 cm (0.099")
Escape	41°	05°	226°	250°	0.423"	23,4 cm (0.097")
V472 SERIES						
Admisión	17°	45°	242°	268°	0.472"	23,4 cm (0.115")
Escape	49°	09°	234°	260°	0.472"	23,4 cm (0.081")
PL402 SERIES						
Admisión	13°	37°	230°	258°	0.402"	23,4 cm (0.095")
Escape	41°	09°	230°	258°	0.402"	23,4 cm (0.080")
PL420 SERIES						
Admisión	4°	32°	216°	244°	0.420"	23,4 cm (0.062")
Escape	36°	0°	216°	244°	0.420"	23,4 cm (0.050")
PL440 SERIES						
Admisión	12°	48°	240°	260°	0.440"	23,4 cm (0.091")
Escape	48°	12°	240°	260°	0.440"	23,4 cm (0.091")

DESCARGO DE RESPONSABILIDAD: CONSÚLTESE LA PÁGINA 4 PARA INFORMACIÓN IMPORTANTE RELATIVA A CUESTIONES DE GARANTÍA Y NORMATIVA DE CONTROL DE EMISIONES.

PARTS EUROPE STREET 2021





PSR

TENSORES DE DISTRIBUCIÓN MANUALES

- En aluminio billet con mecanizado CNC y acabado gris pavonado
- Reemplaza tensor automático/hidráulico OEM
- Elimina los problemas de sincronización de la distribución provocados por el tensor automático OEM
- Elimina el exceso de tensión/desgaste prematuro del motor provocado por el tensor hidráulico OEM
- Elimina el traqueteo de la cadena de distribución provocado por el fallo de fábrica del tensor

MODEL	N.º ART.
BMW	
HP4 1000 11-14	**0925-1032**
S1000R/RR 10-18	**0925-1032**
K1200 06-09	**0925-1134**
K1300 08-16	**0925-1134**
HONDA	
CB500F 13-20	**0925-1262**
CBR500R 13-20	**0925-1262**
CMX500 17-20	**0925-1262**
CBR600F3 95-98	**0925-0768**
CBR600F4 99-00	**0925-0768**
CBR600F4i 01-06	**0925-0768**
CBR600RR 03-20	**0925-0767**
VFR800 02-08	**0925-0767**
CBR900RR 93-99	**0925-0768**
Hornet 900/919 02-07	**0925-0768**
CBR1000RR 04-07	**0925-0767**
CBR1000RR/S 08-19	**0925-0769**
CRF1000 Africa Twin 16-20	**0925-1263**
CBR1100XX 97-03	**0925-0768**
KAWASAKI	
Ninja 400 18-20	**0925-1034**
Z400 19-20	**0925-1034**
Ninja EX500R 87-09	**0925-0773**
Ninja 600R 88-96	**0925-0773**
ZX6R/RR 96-20	**0925-0771**
Ninja EX650/Z650 17-20	**0925-1034**
ZX7R 89-90	**0925-0773**
ZX7R 91-02	**0925-0771**
VN750 Vulcan 85-03	**0925-0773**
Z900/RS 17-20	**0925-1034**
ZX9R 94-97	**0925-0771**

MODEL	N.º ART.
KAWASAKI (CONT.)	
Ninja H2/H2R/H2SX/Z H2 15-20	**0925-1035**
Ninja 1000/SX 11-20	**0925-1034**
Versys 1000 15-19	**0925-1034**
Z1000 10-16	**0925-1034**
ZX10R 04-15, 17-20	**0925-0774**
ZX10R 16	**0925-1131**
ZX12R 00-05	**0925-0771**
ZZR1400 06-11	**0925-0775**
ZZR1400 12-20	**0925-1035**
SUZUKI	
GSX-R600 01-03	**0925-0777**
GSX-R600 04-07	**0925-0778**
GSX-R600 08-20	**0925-0780**
DL650 V-Strom 04-09	**0925-0776**
SV650/S 05-10	**0925-0776**
SFV650 Gladius 09-10	**0925-0776**
GSX-R750 00-03	**0925-0777**
GSX-R750 04-07	**0925-0778**
GSX-R750 08-19	**0925-0780**
GSX-R1000 01-02	**0925-0777**
GSX-R1000 03-08	**0925-0778**
GSX-R1000 09-16	**0925-0780**
GSX-R1000 17-20	**0925-1264**
GSX1300R Hayabusa 99-07	**0925-0779**
GSX1300R Hayabusa 08-19	**0925-0780**
TRIUMPH	
Daytona 675 06-17 (hasta VIN N.° 381274)	**0925-1132**
Daytona 675 06-17 (desde VIN N.° 381275 en adelante)	**0925-1133**
Daytona 675R 06-17 (desde VIN #564948)	**0925-1133**
Street Triple/R 07-17(hasta VIN N.° 560476)	**0925-1132**

MODEL	N.º ART.
TRIUMPH (CONT.)	
Street Triple/R 07-18 (desde VIN N.° 560477 en adelante)	**0925-1133**
Tiger 800/XC 11-17	**0925-1133**
YAMAHA	
MT-03 20	**0925-1133**
YZF-R3 15-21	**0925-1033**
FZ6 04-09	**0925-0896**
FZR600 89-99	**0925-0783**
YZF R6 99-05	**0925-0783**
YZF R6 06-20	**0925-0784**
FZ-07 15-17	**0925-0896**
MT-07 18-20	**0925-0896**
XSR700/Tenere 700 18-21	**0925-0896**
FZR750 87-92	**0925-0783**
YZF750R 93-01	**0925-0783**
Niken/GT 19-20	**0925-0895**
FJ-09/FZ-09 14-16	**0925-0895**
MT-09 18-20	**0925-0895**
Tracer 900/900GT 19-20	**0925-0895**
XSR900 16-20	**0925-0895**
FZ-10/MT-10 17-20	**0925-1036**
FZR1000 87-96	**0925-0783**
YZF R1 98-03	**0925-0783**
YZF R1 04-08	**0925-0781**
YZF R1 09-14	**0925-0782**
YZF R1 15-20	**0925-1036**
YZF1000R 97	**0925-0783**
FJ1100 84-85	**0925-0783**
FJ1200 86-93	**0925-0783**



HOTCAMS
UNLEASH THE POWER WITHIN

CADENAS DE DISTRIBUCIÓN

- Cadena silenciosa
- Eslabones con exclusivo tratamiento térmico crean excelente resistencia a la fricción y al impacto
- Diseñadas para superar las especificaciones y las tolerancias OEM

COMPATIBLE CON MODELO	N.º ART.
HONDA	
S65 65	**0925-0976**
C70 71-72, 80-83	**0925-0976**
NSS300/A Forza 14-16	**0925-0968**
CB599 04, 06	**0925-0970**
CBR 600F2 91-94	**0925-0970**
CBR 600F3 95-98	**0925-0970**
CBR 600F4 99-06	**0925-0970**
CBR 600RR 03-18	**0925-0970**
KAWASAKI	
KLR650 96-15	**0925-0984**
ZX-6R 13-17	**0925-0973**
SUZUKI	
AN125 08-11	**0925-0969**
GN125E 91-97	**0925-0978**
GSX R600/750 06-17	**0925-0963**
VL800 01-17	**0925-0964**
VL800 01-17 (sólo cilindro frontal)	**0925-0966**

COMPATIBLE CON MODELO	N.º ART.
SUZUKI (CONT.)	
VS800 06-09	**0925-0964**
VS800GL Intruder 92-05	**0925-0964**
VZ800 05-09	**0925-0964**
VZ800 05-09 (sólo cilindro frontal)	**0925-0966**
GSX R1000 01-06, 11-12, 14-17	**0925-0965**
GSX R1000 07-08	**0925-0972**
GSX 1300BK 08-09	**0925-0967**
GSX 1300R Hayabusa 99-17	**0925-0967**
YAMAHA	
Champ 87-91	**0925-0977**
YZF-R3 15-20	**0925-0974**
FZ6 04-09	**0925-0971**
YZF-R6 99-05	**0925-0971**
YZF-R6 06-17	**0925-0974**
FZ1 01-05	**0925-0972**
YZF-R1 98-03	**0925-0972**

DESCARGO DE RESPONSABILIDAD: CONSÚLTESE LA PÁGINA 4 PARA INFORMACIÓN IMPORTANTE RELATIVA A CUESTIONES DE GARANTÍA Y NORMATIVA DE CONTROL DE EMISIONES.

PARTS EUROPE STREET 2021

MOOSE RACING

CADENAS DE DISTRIBUCIÓN

- Fabricadas en aleaciones de acero seleccionadas de la máxima calidad
- Ligeras y gran durabilidad
- Con casquillos macizos de precisión y tratamiento de granallado para una resistencia máxima
- Fabricadas para cumplir o superar los estándares OEM



COMPATIBLE CON MODELO	DESCRIPCIÓN	N.º ART.
HONDA		
S90	25H X 86 eslabones	**0925-0813**
XL80S 80-85	25H X 88 eslabones	**0925-0814**
CM91	25H X 86 eslabones	**0925-0813**
CB100 70-75	25H X 100 eslabones	**0925-0815**
NSF100F 06	25H X 90 eslabones	**0925-1018**
SL100K/K1/K2/K3 Moto Sport 70-73	25H X 100 eslabones	**0925-0815**
XL100 76-78	25H X 98 eslabones	**0925-0816**
SL125/K1/K2 Moto Sport 71-73	25H X 100 eslabones	**0925-0815**
XL250R/S 78-83	82RH2015 X 104 eslabones	**0925-0808**
XL250L 91-96	82RH2015 X 102 eslabones	**0925-0853**
CB400 Twins, todos 78-81	82RH2015 X 110 eslabones	**0925-0817**
CM400 79-81	82RH2015 X 110 eslabones	**0925-0817**
CB450 82-83	82RH2015 X 110 eslabones	**0925-0817**
CB450 85-186	82RH2015 X 110 eslabones	**0925-0817**
CM450 82-83	82RH2015 X 110 eslabones	**0925-0817**
CMX450 Rebel 86-87	82RH2015 X 110 eslabones	**0925-0817**
FT500 Ascot 82-83	82RH2015 X 120 eslabones	**0925-0818**
CBR600F Hurricane 87-90	82RH2015 X 126 eslabones	**0925-0805**
VT600C Shadow VLX (todos) 88-07	82RH2010 X 118 eslabones	**0925-0803**
XL600R 83-87	82RH2010 X 118 eslabones	**0925-0809**
NT650 Hawk GT 88-91	82RH2010 X 118 eslabones	**0925-0803**
CB750C Custom (leva al cigüeñal) 80-82	82RH2015 X 124 eslabones	**0925-0819**
CB750F Super Sport (leva al cigüeñal) 79-82	82RH2015 X 124 eslabones	**0925-0819**
CB750K (leva al cigüeñal) 79-82	82RH2015 X 124 eslabones	**0925-0819**
CB750L LTD(leva al cigüeñal) 79	82RH2015 X 124 eslabones	**0925-0819**
CB750SC Nighthawk (leva al cigüeñal) 82-83	82RH2015 X 124 eslabones	**0925-0819**
VT750C Shadow 98-00	82RH2010 X 118 eslabones	**0925-0803**
CB900F/C Custom (leva al cigüeñal) 81-82	82RH2015 X 126 eslabones	**0925-0805**
CB1000C Custom (leva al cigüeñal) 83	82RH2015 X 126 eslabones	**0925-0805**
CBX (1000) 79-82	82RH2015 X 120 eslabones	**0925-0818**
CB1100F Super Sport (leva al cigüeñal) 83	82RH2015 X 126 eslabones	**0925-0805**

COMPATIBLE CON MODELO	DESCRIPCIÓN	N.º ART.
KAWASAKI		
EX250 Ninja 250 88-07	82RH2010 X 124 eslabones	**0925-0812**
EL250 Eliminator 91-94	82RH2010 X 124 eslabones	**0925-0812**
KLX250H/S Dual Sport 06-14	92RH2010 X 128 eslabones	**0925-1025**
KLX250W/SF Supermoto 09-10	92RH2010 X 128 eslabones	**0925-1025**
KZ440 Twins (todos) 80-83	82RH2015 X 114 eslabones	**0925-0854**
KL650A1-A19 KLR650 87-07	92RH2015 X 174 eslabones	**0925-1028**
KL650 B1-B3 Tengai KLR650 90-95	92RH2015 X 174 eslabones	**0925-1028**
KL650E KLR650 08-15	92RH2015 X 174 eslabones	**0925-1028**
SUZUKI		
SP500X/Z/D Dual Sport 81-83	82RH2015 X 124 eslabones	**0925-0819**
GSX-R600 01-09	82RH2015 X 120 eslabones	**0925-0818**
GSX-R600 11-16	82RH2015 X 120 eslabones	**0925-0818**
GSXR600Z 01-03	82RH2015 X 120 eslabones	**0925-0818**
SP600F Dual Sport 85	82RH2015 X 124 eslabones	**0925-0819**
DR650S Dual Sport 90-95	82RH2015 X 124 eslabones	**0925-0819**
GSXR750 06-08	82RH2015 X 120 eslabones	**0925-0818**
GSX-R750 00-04	82RH2015 X 126 eslabones	**0925-0805**
GSX-R750 11-16	82RH2015 X 120 eslabones	**0925-0818**
GSX-R750Z 14	82RH2015 X 120 eslabones	**0925-0818**
YAMAHA		
XT125J/K/KC Dual Sport 82-83	25H X 104 eslabones	**0925-0820**
SR185H/J Exciter 81-82	25H X 104 eslabones	**0925-0820**
TW200 Trailway 87-17	25H X 104 eslabones	**0925-0820**
XT200J/K/KC Dual Sport 82-83	25H X 104 eslabones	**0925-0820**
XT225 Serrow 92-00	25H X 104 eslabones	**0925-0820**
WR250R 08-17	92RH2010 X 118 eslabones	**0925-0804**
XV500K Virago 83	82RH2010 X 118 eslabones	**0925-0809**
XV535 Virago 87-97	82RH2010 X 118 eslabones	**0925-0809**
XT550J/K Dual Sport 82-83	82RH2015 X 126 eslabones	**0925-0805**
SRX600S/SC 86	82RH2015 X 126 eslabones	**0925-0805**
XT600L/LC~EG/EGC Dual Sport 84-95	82RH2015 X 126 eslabones	**0925-0805**
XVS650/XVS65 V-Star 650, todos 98-11	82RH2010 X 118 eslabones	**0925-0809**
XVS650/XVS65 V-Star 650, todos 13-16	82RH2010 X 118 eslabones	**0925-0809**

PROX RACING PARTS

CADENAS DE DISTRIBUCIÓN

- Diseñada según especificaciones OEM
- Resistente cadena tipo M con rodillo con tratamiento térmico, y conexión avanzada de rodillo y eslabón para máximo rendimiento y durabilidad



COMPATIBLE CON MODELO	N.º ART.
HONDA	
CB600F 04-06	**0925-0367**
CBR600F 87-90	**0925-0378**
CBR600F 91-06	**0925-0367**
CBR600RR 03-09	**0925-0367**
CB900F 02-07	**0925-0369**
CBR900RR Fireblade 93-99	**0925-0369**
CBR929RR Fireblade 00-01	**0925-0368**
CBR945RR Fireblade 02-03	**0925-0368**
CBR1000RR 04-07	**0925-0369**
CBR1100XX Blackbird 97-03	**0925-0370**
KAWASAKI	
ER6F/N 06-11	**0925-0412**
ZX-6R 03-10	**0925-0407**
ZX-6RR 03-05	**0925-0407**
KLE650 07-11	**0925-0412**
GPX750R 87-89	**0925-0382**
Z750 04-12	**0925-0369**
ZR7 99-03	**0925-0399**
ZR750 Zephyr 91-94	**0925-0399**
ZXR750 89-90	**0925-0382**

COMPATIBLE CON MODELO	N.º ART.
KAWASAKI (CONT.)	
ZX-9R 94-96	**0925-0412**
ZX-9R 98-03	**0925-0369**
Z1000 03-11	**0925-0369**
ZZR1400 06-11	**0925-0370**
SUZUKI	
GSF600 Bandit 95-04	**0925-0393**
GSR600 07-10	**0925-0392**
GSX600F 98-06	**0925-0393**
GSX-R600 97-00	**0925-0394**
GSX-R600 01-10	**0925-0392**
VS600 Intruder 95-97	**0925-0394**
DL650 V-Strom 04-12	**0925-0391**
GSF650 Bandit 05-06	**0925-0393**
SV650 03-10	**0925-0391**
GSX-R750 96-99	**0925-0394**
GSX-R750 00-05	**0925-0378**
GSX-R750 06-10	**0925-0392**
VS750 Intruder 85-91	**0925-0394**
VS800 Intruder 92-95	**0925-0394**
GSX-R1000 01-06	**0925-0395**

COMPATIBLE CON MODELO	N.º ART.
SUZUKI (CONT.)	
TL1000R 98-00	**0925-0400**
TL1000S 97-01	**0925-0400**
GSF1200 Bandit 96-06	**0925-0399**
GSX1300R Hayabusa 99-09	**0925-0401**
YAMAHA	
YP125 Majesty 98-99	**0925-0372**
YP150 Majesty 00-02	**0925-0372**
YP180 Majesty 03-06	**0925-0372**
FZ6 Fazer 04-09	**0925-0379**
YZF-R6 99-05	**0925-0379**
SRX600 86-87	**0925-0378**
SZR660 95-97	**0925-0378**
XTZ750 Super Tenere 89-95	**0925-0382**
TDM850 91-01	**0925-0382**
TRX850 96-97	**0925-0382**
TDM900 02-10	**0925-0382**
FZ1 Fazer 01-05	**0925-0370**
FZ1 Fazer 06-10	**0925-0383**
YZF-R1 99-03	**0925-0370**
YZF-R1 04-06	**0925-0383**

DESCARGO DE RESPONSABILIDAD: CONSÚLTESE LA PÁGINA 4 PARA INFORMACIÓN IMPORTANTE RELATIVA A CUESTIONES DE GARANTÍA Y NORMATIVA DE CONTROL DE EMISIONES.

Todos los nºs de artículo en **MAGENTA** son nuevos para 2021

Wiseco Performance Products

PISTONES DE MOTOCICLETA DE 2 Y 4 TIEMPOS DE ALTO RENDIMIENTO



- Todos los pistones Wiseco están forjados de aleaciones de aluminio aeroespacial en las prensas de forjado de vanguardia de Wiseco
- Construido sobre un legado de campeonatos hace más de 60 años por artesanos de los Estados Unidos
- Los pistones Wiseco tienen la última tecnología probada en banco de potencia para superar a la competencia
- Los pistones forjados Wiseco se cotizan con aros de pistón y circlips
- Los aros de pistón, clips, y bulones de pistón de Wiseco solo combinan con pistones Wiseco; además, vea que el los tipos de aro de pistón no son intercambiables (por ej.:. CD no es intercambiable con TD)

ADVERTENCIA: Los pistones Wiseco sólo combinan con aros de pistón Wiseco.

COMPATIBLE CON MODELO	KIT ABRAZADERAS	N.° ART. PISTÓN	RECAMB. N.º ART. AROS	RECAMB. N.º ART. BULÓN DE PISTÓN (UNIDAD)	RECAMB. N.º ART. CIRCLIPS (PAREJAS)
APRILIA					
RS250 95-03	Estándar	**0910-1702**	-	-	**CW16**
DUCATI					
900SS 83	-	-	-	-	**CW20**
HONDA					
RS125 95-03	Estándar	**0910-3957**	-	-	-
CB450 65-74, CL450 67-74	1,5 mm	**0910-3922**	-	-	-
XR/XL500 79-82, FT500 82-84	Estándar	**4117M08900**	**3504XC**	**S527**	**CW21**
(10,5:1 comp.)	0,5 mm	**4117M08950**	**3524XC**	**S527**	**CW21**
	1,0 mm	**4117M09000**	**3544XC**	**S527**	**CW21**
XR/XL500 79-82, FT500 82-84	0,5 mm	**4163M08950**	**3524XC**	**S527**	**CW21**
(12:1 comp.)	1,0 mm	-	**3544XC**	**S527**	**CW21**
XL600 83-87 RFVC (11:1 comp.)	Estándar	-	**3937XH**	-	**CW24**
	1,0 mm	**4332M10100**	**3977XH**	-	**CW24**
	2,4 mm	-	**0912-0421**	-	-
Hawk 650NT Twin 89-91	-	-	-	-	**CW20**
CBR1000F 87-91, CBR1000 Big One 93-93	-	-	-	-	**CW20**
KAWASAKI					
EX250 06-12	4,0 mm	-	-	-	**CW16**
500S, H-1, KH, Mach III	1,0 mm	**149M06100**	-	**S-256**	**CW16**
	1,5 mm	**149M06150**	-	**S-256**	**CW16**
	2,0 mm	-	**2441CD**	**S-256**	**CW16**
KLX650C 93-95, KLX650R 96-01	Estándar	**0910-3949**	-	-	-
	0,5 mm	**0910-3950**	-	-	-

COMPATIBLE CON MODELO	KIT ABRAZADERAS	N.° ART. PISTÓN	RECAMB. N.º ART. AROS	RECAMB. N.º ART. BULÓN DE PISTÓN (UNIDAD)	RECAMB. N.º ART. CIRCLIPS (PAREJAS)
KAWASAKI (CONT.)					
750 Mach IV, Modelo H2 Race	Estándar	-	**2795CD**	**S-259**	**CW16**
	0,5 mm	**423M07150**	**2815CD**	**S-259**	**CW16**
	1,0 mm	**423M07200**	**2835CD**	**S-259**	**CW16**
	1,5 mm	-	**2854CD**	**S-259**	**CW16**
	2,0 mm	-	**2874CD**	-	-
ZX14R 06-11	-	-	-	-	**CW20**
KTM					
620/625/640 LC4 94-08 (12:1 comp)	Estándar	**0903-0877**	**0912-0427**	-	-
990 LC8 V- Twin/ Adventure (todos)	Estándar	-	**0912-0427**	**0913-0199**	-
SUZUKI					
RGV250 89-95	Estándar	**0910-1702**	-	-	**CW16**
DR650 90-11	-	-	-	-	**CW23**
SV650X 99-10, DL650 07-11	-	-	-	-	**CW20**
GS750 77-79 (2 válvulas)	Estándar	-	-	**S-259**	**CW16**
YAMAHA					
YSR50 Big Bore kit (57cc)	3,0 mm	**598M04300**	-	-	-
RD350 73-75, RD400 76-79	Estándar	**393M06400**	**2520CD**	**S-486**	**CW16**
	0,5 mm	**393M06450**	**2539CD**	**S-486**	**CW16**
	1,0 mm	**393M06500**	**2559CD**	**S-486**	**CW16**
	1,5 mm	-	**2579CD**	**S-486**	**CW16**
	2,0 mm	**393M06600**	**2598CD**	**S-486**	**CW16**
RZ350 82-90	2,5 mm	**0910-3956**	**2520CD**	**S-486**	**CW16**
XT600 84-89, SRX600 86	Estándar	**4596M09500**	**3740XH**	-	**CW22**
V-Star 950/ Tourer 09-15	Estándar	-	-	-	**0913-0081**
Bolt 14-16	Estándar	-	-	-	**0913-0081**



RODAMIENTO DE PISTÓN

- Rodamiento de pistón Wiseco, calidad OEM o mejor

DI X DE X LARGO (MM)	N.º ART.
15 x 19 x 17	**B1001**
20 x 25 x 27,8	**B1004**

DI X DE X LARGO (MM)	N.º ART.
14 x 18 x 16	**B1012**
14 x 18 x 20	**B1018**



BULONES DE PISTÓN

- Los bulones de pistón Wiseco son fuertes, livianos y pueden utilizarse con pistones OEM

DIÁM. EXT./LONGITUD	N.º ART.
16,00 mm/52.070 mm	**S-256**
16,00 mm/58.420 mm	**S-259**
16,00 mm/55.245 mm	**S-486**
21,00 mm/54,00 mm	**S527**
22,00 mm/50,80 mm	**0913-0199**



JUEGOS DE AROS DE RECAMBIO

- Cada juego de aros es para un pistón
- Vea la guía del comprador de aro de pistón Wiseco para más detalles

NOTA: Los aros de pistón Wiseco sólo combinan con pistones Wiseco.

N.º ART.	N.º ART.	N.º ART.	N.º ART.	N.º ART.
0912-0421	**2539CD**	**2795CD**	**2874CD**	**3740XH**
0912-0427	**2559CD**	**2815CD**	**3504XC**	**3937XH**
2441CD	**2579CD**	**2835CD**	**3524XC**	**3977XH**
2520CD	**2598CD**	**2854CD**	**3544XC**	



CIRCLIPS

- Dos circlips altamente resistentes y de fácil instalación vienen con cada pistón
- Solicite el inventario adicional del la table

MEDIDAS	N.º ART.
14 mm	**CW14**
16 mm	**CW16**
20 mm	**CW20**
21 mm	**CW21**

MEDIDAS	N.º ART.
21 mm	**0913-0081**
22 mm	**CW22**
23 mm	**CW23**
24 mm	**CW24**

DESCARGO DE RESPONSABILIDAD: CONSÚLTESE LA PÁGINA 4 PARA INFORMACIÓN IMPORTANTE RELATIVA A CUESTIONES DE GARANTÍA Y NORMATIVA DE CONTROL DE EMISIONES.



WISECO Performance Products

KITS PISTÓN FORJADO

- El kit completo de motor incluye pistones, juego de aros, bulones de pistón, clips de retención y junta de culata
- Todos los pistones Wiseco están forjados de aleaciones de aluminio aeroespacial en las prensas de forjado de Wiseco
- Construido sobre un legado de campeonatos hace más de 60 años por artesanos de los Estados Unidos
- Los pistones Wiseco tienen la última tecnología probada en banco de potencia para superar a la competencia

COMPATIBLE CON MODELO	CILINDRADA	CALIBRE X CARRERA	RELACIÓN DE COMPRESIÓN	N.º ART.
APRILIA				
RS125/AF1 85-02	125cc	54,00 mm x 54,5 mm	54,00	**0910-1700**[1]
CAGIVA				
Mito 125 01	125cc	56 mm x 50,6 mm	56,00	**0910-1704**
Mito 125 90-91	125cc	56 mm x 50,6 mm	56,00	**0910-1705**
Mito 125 EV Evolution 95-00	125cc	56 mm x 50,6 mm	56,00	**0910-1704**
Mito 125 II Lucky Explorer 92-94	125cc	56 mm x 50,6 mm	56,00	**0910-1704**
HONDA				
CBR250R/ABS 11-13	249,6cc	76 mm x 55 mm	11,5:1	**0910-3161**
CB500X/CBR500/CMX500 13-18	471 cc	67 mm x 66,8 mm (estándar)	12:1	**0903-1156**
CBR600RR 03-06	599cc	67,00 mm x 42,5 mm (estándar)	12,4:1	**0903-0448**[2]
CB750F/K 69-78 SOHC (2 válvulas)	836cc	65,00 mm x 63 mm (+3 mm)	10,25:1	**K836**
CB750 79-82 (4 válvulas)	823cc	65,00 mm x 62 mm (+3 mm)	10,25:1	**0903-0160**
KAWASAKI				
500S, H-1, KH, Mach III (junta de culata no incluida)	Estándar	60,50 mm x 59,7 mm (estándar)	-	**0903-0421**[2]
	523cc	61,00 mm x 59,7 mm (+0,5 mm)	-	**0903-0422**[2]
	532cc	61,50 mm x 59,7 mm (+1 mm)	-	**0903-1158**[2]
750 Mach IV, H2 Race Model (junta de culata no incluida)	759cc	71,5 mm x 63 mm (+0,5 mm)	-	**0903-0420**[2]
	769cc	72,0 mm x 63 mm (+1 mm)	-	**0903-0424**[2]
	780cc	72,50 mm x 63 mm (+1,5 mm)	-	**0903-1159**
ZN/KZ/GPz750 80-85	810cc	69,00 mm x 54,14 mm (+3 mm)	10,25:1	**0903-0158**
ZX10, ZX1000 Ninja, Tom Cat 88-89	1039cc	75,50 mm x 58 mm	11:1	**0910-1655**
KZ900, Z1R, Z2R 77-80	1015cc	70,00 mm x 65,93 mm (+4 mm)	10,25:1	**K1015**
	1045cc	71,00 mm x 65,93 mm (+5 mm)	10,25:1	**K1045**
	1075cc	72,00 mm x 65,93 mm (+6 mm)	10,25:1	**K1075-1**[3]
KZ1000, KZ1000 ST hasta 80	1015cc	70,00 mm x 65,93 mm (estándar)	10,25:1	**K1015**
	1045cc	71,00 mm x 65,93 mm (+1 mm)	10,25:1	**K1045**
	1075cc	72,00 mm x 65,93 mm (+2 mm)	10,25:1	**K1075-1**
KZ1000J, KZ1000R 81-83 (bulón 17 mm)	1075cc	72,00 mm x 66 mm (+2,5 mm)	10,25:1	**0903-0161**
ZX11 C1 90-94, ZX11 D1 93-01, ZZR1100 90-01, ZRX1100 97-01, GPZ1100 95-97	1109cc	78,00 mm x 58 mm (+2 mm)	12:1	**0903-0156**
KTM				
620 LC4, 625 LC4, 640 LC4 94-08	609cc	101,00 mm x 76 mm (estándar)	11,5:1	**0903-0873**[4]
	625cc	102,00 mm x 76 mm (+1 mm)	11,5:1	**0903-0874**[4]
620 LC4 94-08 (alta compresión)	609cc	101,00 mm x 76 mm (estándar)	12:1	**0903-0877**[4]
SUZUKI				
GS1000 78-81 (2 válvulas)	1085cc	73 mm x 64,8 mm (+3 mm)	10,25:1	**K1085**
GSX1300R Hayabusa 99-07	1298cc	81,00 mm x 63 mm (estándar)	9,5:1	**0903-0430**
	1298cc	81,00 mm x 63 mm (estándar)	13:1	**0903-0157**
	1396cc	84,00 mm x 63 mm (+3 mm)	13,5:1	**0903-0437**[5, 6]
TRIUMPH				
Bonneville T-100 01-14, America 02-14, Speedmaster 03-14, Thruxton 04-07	904cc	92,00 mm x 68 mm (+6 mm)	Estándar	**0903-0426**
YAMAHA				
RD350 73-75, RD400 76-79	353cc	64,50 mm x 54 mm (+0,5 mm)	-	**0903-0423**[2]
	358cc	65,00 mm x 54 mm (+1 mm)	-	**0903-0425**[2]
YZF-R6 01-05	600cc	65,50 mm x 44,5 mm (estándar)	13,5:1	**0903-0168**[2]
XV1600 Road Star 99-03	1602cc	95,00 mm x 113,00 mm (estándar)	10,5:1	**0903-0166**[2]

[1] Recubrimiento electrolítico.
[2] Juntas de culata no incluidas.
[3] Requiere reencamisado.
[4] Funda recubierta.
[5] Requiere rectificado de cilindro y nicasilado.
[6] Pistones de cabeza plana.

DESCARGO DE RESPONSABILIDAD: CONSÚLTESE LA PÁGINA 4 PARA INFORMACIÓN IMPORTANTE RELATIVA A CUESTIONES DE GARANTÍA Y NORMATIVA DE CONTROL DE EMISIONES.



0910-5771

PISTONS

- Desde Daytona hasta Bonneville, JE Pistons continúa estableciendo los estándares en el diseño de pistones para motocicletas de carretera
- JE ha conseguido victorias en Daytona con la CBR600RR de American Honda, ET bajos en la pista drag y récords de velocidad en Bonneville
- Mecanizadas en aluminio de gran resistencia forjado 2618-T6
- La cúpula/plato tiene radios de flujo suaves; no requiere desbarbado o preparación
- Los diseños JE están diseñados específicamente para aplicaciones extremas, incluida la competición profesional
- Pasadores, montaje de pasadores, bloqueo y anillos incluidos

COMPATIBLE CON MODELO	CILINDRADA (CC)	DIÁMETRO (MM)	KIT ABRAZADERAS	RELACIÓN DE COMPRESIÓN	PESO (GRAMOS)	SKIRT	N.º ART.
BMW							
S1000RR 14	999	80	Estándar	13,5:1	-	-	**0910-5824**
DUCATI							
900SS 91-02	900	92	Estándar	11,5:1	361	Redondeado	**0910-5768**
	944	94	+2 mm	11,5:1	396	Redondeado	**0910-5769**
HONDA							
CBR500R 13-18	500	67	Estándar	12,0:1	-	-	**0910-5825**
CBR600F2/F3 90-98	637	67	+2 mm	13,5:1	150	Redondeado	**0910-5762**
CBR600RR 07-16	600	67	STD	12,6:1	135	FSR	**0910-5793**
	636	69	+2 mm	13,5:1	143	FSR	**0910-5794**
CB750 69-78 (SOHC)	836	65	+3 mm	10,5:1	151	Redondeado	**0910-5763**
CBR900RR 92-95	945	72	+2 mm	12,0:1	175	Redondeado	**0910-5761**
CBR900RR 96-99	945	72	+1 mm	12,0:1	175	Redondeado	**0910-5761**
VTR1000 97-01	996	98	Estándar	11,5:1	385	Redondeado	**0910-5764**
CBR1000RR 04-07	998	75	Estándar	13,5:1	177	FSR	**0910-5782**
	1053	77	+2 mm	13,5:1	188	FSR	**0910-5781**
CBR1000RR 08-16	999	76	Estándar	13,5:1	184	FSR	**0910-5800**
	1052	78	+1 mm	13,5:1	195	FSR	**0910-5801**
CBR1000RR 17-19	999	76	Estándar	13,5:1	-	-	**0910-5826**
CBR1100XX 97-03	1195	81	+2 mm	11,5:1	220	Redondeado	**0910-5767**
KAWASAKI							
Ninja 300 13-17	300	62	Estándar	12,5:1	-	-	**0910-5827**
ZX6R 03-06	636	68	Estándar	13,2:1	134	FSR	**0910-5785**
	674	70	+2 mm	13,5:1	144	FSR	**0910-5820**
Ninja 650R/ER6 06-12	649	83	Estándar	13,5:1	222	FSR	**0910-5806**
ZX7R 91-95	770	72	+1 mm	12,0:1	180	Redondeado	**0910-5766**
ZX7R 96-03, RR 96	770	74	+1 mm	13,0:1	188	Redondeado	**0910-5765**
KZ900/1000 (todas, excepto el modelo J)	1075	72	+2 mm	10,25:1	201	Redondeado	**0910-5755**
ZX10R 04-07	998	76	Estándar	13,5:1	175	FSR	**0910-5780**
	1078	79	+2 mm	13,5:1	185	FSR	**0910-5789**
ZX10R 08-12	998	76	Estándar	13,5:1	178	FSR	**0910-5812**
ZRX1200 01-06	1164	79	Estándar	12,5:1	224	Redondeado	**0910-5807**
	1224	81	+2 mm	12,5:1	236	Redondeado	**0910-5808**
ZX12R 00-05	1198	83	Estándar	9,8:1	229	Redondeado	**0910-5779**
	1198	83	Estándar	13,0:1	234	FSR	**0910-5792**
	1287	86	+3 mm	13,0:1	260	FSR	**0910-5772**
ZX14 06-11	1352	84	Estándar	13,5:1	232	FSR	**0910-5783**
	1417	86	+2 mm	13,5:1	245	FSR	**0910-5784**
SUZUKI							
GSX-R600 06-07	636	69	+2 mm	13,0:1	143	FSR	**0910-5791**
GSX-R600 08-12	599	67	Estándar	13,0:1	136	FSR	**0910-5816**
	636	69	+2 mm	13,2:1	141	FSR	**0910-5817**
DR650 96-11	650	100	Estándar	10,5:1	375	Redondeado	**0910-5759**
SV 650 99-10, DL650 07-09/21	650	81	Estándar	12,0:1	223	FSR	**0910-5822**
	650	81	Estándar	13,0:1	225	FSR	**0910-5823**
	677	83	+2 mm	13,0:1	224	FSR	**0910-5809**
GSX-R1000 01-04	988	73	Estándar	9,8:1	182	Redondeado	**0910-5778**[1]
	988	73	Estándar	13,5:1	156	FSR	**0910-5775**
	1070	76	+3 mm	13,5:1	177	FSR	**0910-5777**
GSX-R1000 05-08	998	73,4	Estándar	10,1:1	179	FSR	**0910-5790**[1]
	998	73,4	Estándar	13,8:1	158	FSR	**0910-5786**
	1043	75	+1,6 mm	13,5:1	167	FSR	**0910-5787**
	1070	76	+2,6 mm	13,5:1	173	FSR	**0910-5788**

[1] Acepta turbo y nitroso.

DESCARGO DE RESPONSABILIDAD: CONSÚLTESE LA PÁGINA 4 PARA INFORMACIÓN IMPORTANTE RELATIVA A CUESTIONES DE GARANTÍA Y NORMATIVA DE CONTROL DE EMISIONES.

PISTONES (CONT.)

COMPATIBLE CON MODELO	CILINDRADA (CC)	DIÁMETRO (MM)	KIT ABRAZADERAS	RELACIÓN DE COMPRESIÓN	PESO (GRAMOS)	SKIRT	N.º ART.
SUZUKI (CONT.)							
GSX-R1000 09-11	999	74,5	Estándar	13,8:1	171	FSR	**0910-5810**
	1053	76,5	+2	13,8:1	173	FSR	**0910-5811**
TL1000R 98-03	996	98	Estándar	13,0:1	338	FSR	**0910-5818**
	1036	100	+2 mm	13,0:1	346	FSR	**0910-5819**
GS1100 81-83	1260	78	+6 mm	13,5:1	239	Redondeado	**0910-5757**
	1428	83	+11 mm	13,5:1	248	Redondeado	**0910-5758**
	1500	85	+13 mm	14,0:1	272	Redondeado	**0910-5760**
GSX-R1100 86-88, GSX1100F Katana/Bandit 88-92	1127	78	Estándar	13,0:1	232	Redondeado	**0910-5756**
	1216	81	+3 mm	11,0:1	235	Redondeado	**0910-5773**
GSX1300R 99-07	1299	81	Estándar	13,5:1	241	Redondeado	**0910-5795**
	1299	81	Estándar	12,3:1	234	Redondeado	**0910-5770**
	1397	84	+3 mm	12,8:1	244	Redondeado	**0910-5771**
	1397	84	+3 mm	13,5:1	234	FSR	**0910-5796**
	1429	85	+4mm	13,5:1	241	FSR	**0910-5797**
GSX1300R 99-07	1299	81	Estándar	8,7:1	222	Redondeado	**0910-5774**[1]
Se necesita un espaciador de base de altura de plataforma de apoyo de 0,080"							
GSX1300R 99-07	1299	81	Estándar	8,7:1	246	FSR	**0910-5813**[1]
Se necesita un espaciador de base de altura de plataforma de apoyo de 0,080"	1363	83	+2 mm	8,7:1	260	FSR	**0910-5814**[1]
Aplicaciones "Big Boost"							
GSX1300R 08-14	1340	81	Estándar	13,5:1	225	Redondeado	**0910-5802**
	1407	83	+2 mm	13,5:1	225	FSR	**0910-5803**
	1441	84	+3 mm	13,5:1	234	FSR	**0910-5804**
	1441	84	+3 mm	14,5:1	228	FSR	**0910-5805**
GSX1300R 99-07	1340	81	Estándar	9,0:1	247	FSR	**0910-5815**[1]
Se necesita un espaciador de base de ltura de plataforma de apoyo de 0,080"					-		
Aplicaciones "Big Boost"							
TRIUMPH							
Rocket 3 04-13	2249	101,6	Estándar	10,5:1	361	FSR	**0910-5821**
YAMAHA							
YZF-R3 16-19	321	67,87	Estándar	13,0:1	-	-	**0910-5828**
YZF-R6 01-05	637	67,5	+2 mm	12,5:1	142	FSR	**0910-5776**
YZF-R6 06-14	599	67	Estándar	13,1:1	130	FSR	**0910-5798**
	635	69	+2 mm	13,1:1	142	FSR	**0910-5799**

[1] Acepta turbo y nitroso.

ATHENA
SEGMENTOS DE PISTÓN DE RECAMBIO

- Aros de pistón de recambios de primera calidad para todas las listas enumeradas

0912-0103



APLICACIONES

COMPATIBLE CON MODELO	CILINDRADA CC	DIÁM. CIL. (MM)	TIPO DE KIT	N.º ART.
KAWASAKI				
KLX400 03-07 (compresión estándar)	435	93,94	A	**0912-0103**
(Big Bore)	435	93,95	B	**0912-0103**
HUSQVARNA				
SMR 450 03-07	449	94,94	A	**0912-0026**

COMPATIBLE CON MODELO	CILINDRADA CC	DIÁM. CIL. (MM)	TIPO DE KIT	N.º ART.
HUSQVARNA (CONT.)				
SMR 450 03-07 (CONT.)	449	94,95	B	**0912-0026**
YAMAHA				
SRX 600 (todos los años)	-	-	-	**0912-0032**
XTZ 660 (todos los años)	-	-	-	**0912-0101**

ATHENA
KITS DE CILINDRO

- Los kits de cilindro Athena son kits de recambio de rendimiento adicional específicamente diseñados para cada aplicación
- Los kits incluyen: cilindro de aluminio con recubrimiento con carburo de níquel diseñados con cámara de agua más ancha
- Pistón forjado con recubrimiento de molibdeno
- Junta especial incluida

0931-0466

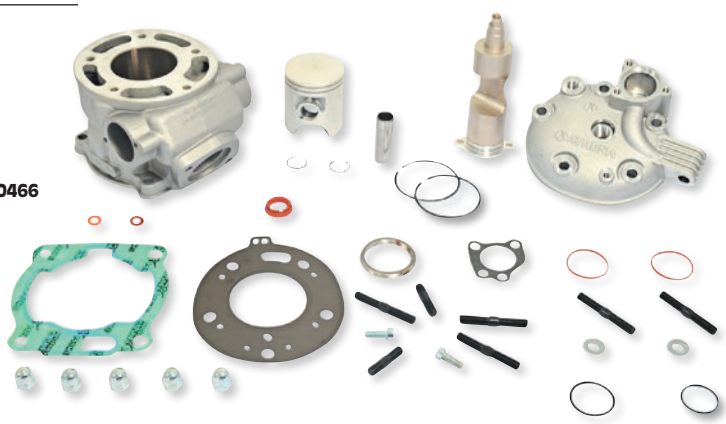

COMPATIBLE CON MODELO	DESCRIPCIÓN	N.º ART.
HONDA		
MB 80 AC	Kit de cilindro	**0931-0200**
MT 80 AC	Kit de cilindro	**0931-0200**
MTX 80 AC	Kit de cilindro	**0931-0200**

COMPATIBLE CON MODELO	DESCRIPCIÓN	N.º ART.
YAMAHA		
TZR 125 R/RR	Kit de cilindro con culata (125 cc)	**0931-0466**
	Kit de cilindro con culata (170 cc)	**0931-0239**

DESCARGO DE RESPONSABILIDAD: CONSÚLTESE LA PÁGINA 4 PARA INFORMACIÓN IMPORTANTE RELATIVA A CUESTIONES DE GARANTÍA Y NORMATIVA DE CONTROL DE EMISIONES.

Wössner HIGH PERFORMANCE PISTONS RESEARCH & DEVELOPMENT
Manufacturer of forged pistons

KITS PISTÓN

- Diseñados y fabricados internamente, todos los forjados se producen en las propias instalaciones de forjado de Wössner
- Los pistones de 4 tiempos se fabrican con un diseño de doble refuerzo
- Pistones ligeros con unas tolerancias entre pistón y camisa de las más ajustadas del mercado que proporcionan un funcionamiento más silencioso del motor
- Pistones estándar y sobredimensionados para la mayoría de modelos, con relaciones de compresión altas disponibles para aplicaciones de 4 tiempos
- Todos los kits de pistón incluyen pistón, aros, bulón y circlips
- Los kits de pistón de Wössner son utilizado por equipos punteros de Supercross, Arenacross y MX GP



COMPATIBLE CON MODELO	DIÁMETRO DE PISTÓN (MM)	RELACIÓN DE COMPRESIÓN	Nº ART. KIT PISTÓN	Nº ART. RECAMBIO JUEGO AROS PISTÓN	KITS AROS PISTÓN NECESARIOS	Nº ART. RECAMBIO CIRCLIPS	Nº ART. RECAMBIO BULÓN
APRILIA							
Futura 85-12	54,45	2 tiempos	**0910-4743**	**0912-0704**	1	**0913-0248**	**0913-0258**
	54,70	2 tiempos	**0910-4744**	**-**	1	**0913-0248**	**0913-0258**
	53,95	2 tiempos	**0910-4745**	**0912-0702**	1	**0913-0248**	**0913-0258**
	53,96	2 tiempos	**0910-4746**	**0912-0702**	1	**0913-0248**	**0913-0258**
	53,97	2 tiempos	**0910-4747**	**0912-0702**	1	**0913-0248**	**0913-0258**
	53,98	2 tiempos	**0910-4748**	**0912-0702**	1	**0913-0248**	**0913-0258**
	53,99	2 tiempos	**0910-4749**	**0912-0702**	1	**0913-0248**	**0913-0258**
AF1 85-12	54,45	2 tiempos	**0910-4743**	**0912-0704**	1	**0913-0248**	**0913-0258**
	54,70	2 tiempos	**0910-4744**	**-**	1	**0913-0248**	**0913-0258**
	53,95	2 tiempos	**0910-4745**	**0912-0702**	1	**0913-0248**	**0913-0258**
	53,96	2 tiempos	**0910-4746**	**0912-0702**	1	**0913-0248**	**0913-0258**
	53,97	2 tiempos	**0910-4747**	**0912-0702**	1	**0913-0248**	**0913-0258**
	53,98	2 tiempos	**0910-4748**	**0912-0702**	1	**0913-0248**	**0913-0258**
	53,99	2 tiempos	**0910-4749**	**0912-0702**	1	**0913-0248**	**0913-0258**
RX 85-12	54,45	2 tiempos	**0910-4743**	**0912-0704**	1	**0913-0248**	**0913-0258**
	54,70	2 tiempos	**0910-4744**	**-**	1	**0913-0248**	**0913-0258**
	53,95	2 tiempos	**0910-4745**	**0912-0702**	1	**0913-0248**	**0913-0258**
	53,96	2 tiempos	**0910-4746**	**0912-0702**	1	**0913-0248**	**0913-0258**
	53,97	2 tiempos	**0910-4747**	**0912-0702**	1	**0913-0248**	**0913-0258**
	53,98	2 tiempos	**0910-4748**	**0912-0702**	1	**0913-0248**	**0913-0258**
	53,99	2 tiempos	**0910-4749**	**0912-0702**	1	**0913-0248**	**0913-0258**
RED 85-12	54,45	2 tiempos	**0910-4743**	**0912-0704**	1	**0913-0248**	**0913-0258**
	54,70	2 tiempos	**0910-4744**	**-**	1	**0913-0248**	**0913-0258**
	53,95	2 tiempos	**0910-4745**	**0912-0702**	1	**0913-0248**	**0913-0258**
	53,96	2 tiempos	**0910-4746**	**0912-0702**	1	**0913-0248**	**0913-0258**
	53,97	2 tiempos	**0910-4747**	**0912-0702**	1	**0913-0248**	**0913-0258**
	53,98	2 tiempos	**0910-4748**	**0912-0702**	1	**0913-0248**	**0913-0258**
	53,99	2 tiempos	**0910-4749**	**0912-0702**	1	**0913-0248**	**0913-0258**
RS 250 92-98	55,95	2 tiempos	**0910-4752**	**0912-0707**	1	**0913-0249**	**0913-0260**
	55,96	2 tiempos	**0910-4753**	**0912-0707**	1	**0913-0249**	**0913-0260**
	55,97	2 tiempos	**0910-4754**	**0912-0707**	1	**0913-0249**	**0913-0260**
	56,45	2 tiempos	**0910-5307**	**0912-0709**	1	**0913-0249**	**0913-0260**
250 BICIL 92-98,	55,95	2 tiempos	**0910-4752**	**0912-0707**	1	**0913-0249**	**0913-0260**
	55,96	2 tiempos	**0910-4753**	**0912-0707**	1	**0913-0249**	**0913-0260**
	55,97	2 tiempos	**0910-4754**	**0912-0707**	1	**0913-0249**	**0913-0260**
	56,45	2 tiempos	**0910-5307**	**0912-0709**	1	**0913-0249**	**0913-0260**
CAGIVA							
W8 00-12	55,95	2 tiempos	**0910-4713**	**0912-0707**	1	**0913-0249**	**0913-0260**
	55,96	2 tiempos	**0910-4714**	**0912-0707**	1	**0913-0249**	**0913-0260**
	55,97	2 tiempos	**0910-4715**	**0912-0707**	1	**0913-0249**	**0913-0260**
W8 00	55,95	2 tiempos	**0910-4761**	**0912-0707**	1	**0913-0249**	**0913-0260**
	55,96	2 tiempos	**0910-4762**	**0912-0707**	1	**0913-0249**	**0913-0260**
Planet 00-12	55,95	2 tiempos	**0910-4713**	**0912-0707**	1	**0913-0249**	**0913-0260**
	55,96	2 tiempos	**0910-4714**	**0912-0707**	1	**0913-0249**	**0913-0260**
	55,97	2 tiempos	**0910-4715**	**0912-0707**	1	**0913-0249**	**0913-0260**
Planet 00-12	55,95	2 tiempos	**0910-4761**	**0912-0707**	1	**0913-0249**	**0913-0260**
	55,96	2 tiempos	**0910-4762**	**0912-0707**	1	**0913-0249**	**0913-0260**
Super City 0-12	55,95	2 tiempos	**0910-4713**	**0912-0707**	1	**0913-0249**	**0913-0260**
	55,96	2 tiempos	**0910-4714**	**0912-0707**	1	**0913-0249**	**0913-0260**
	55,97	2 tiempos	**0910-4715**	**0912-0707**	1	**0913-0249**	**0913-0260**
Raptor 00	55,95	2 tiempos	**0910-4761**	**0912-0707**	1	**0913-0249**	**0913-0260**
	55,96	2 tiempos	**0910-4762**	**0912-0707**	1	**0913-0249**	**0913-0260**

KITS PISTONES, continúa en la siguiente página

DESCARGO DE RESPONSABILIDAD: CONSÚLTESE LA PÁGINA 4 PARA INFORMACIÓN IMPORTANTE RELATIVA A CUESTIONES DE GARANTÍA Y NORMATIVA DE CONTROL DE EMISIONES.



KITS PISTONES (CONT.)

COMPATIBLE CON MODELO	DIÁMETRO DE PISTÓN (MM)	RELACIÓN DE COMPRESIÓN	Nº ART. KIT PISTÓN	Nº ART. RECAMBIO JUEGO AROS PISTÓN	KITS AROS PISTÓN NECESARIOS	Nº ART. RECAMBIO CIRCLIPS	Nº ART. RECAMBIO BULÓN
CAGIVA (CONT.)							
Raptor 00-12	55,95	2 tiempos	**0910-4713**	**0912-0707**	1	**0913-0249**	**0913-0260**
	55,96	2 tiempos	**0910-4714**	**0912-0707**	1	**0913-0249**	**0913-0260**
	55,97	2 tiempos	**0910-4715**	**0912-0707**	1	**0913-0249**	**0913-0260**
Mito 00 (tope plano)	55,95	2 tiempos	**0910-4761**	**0912-0707**	1	**0913-0249**	**0913-0260**
	55,96	2 tiempos	**0910-4762**	**0912-0707**	1	**0913-0249**	**0913-0260**
Mito 00-12 (abovedado)	55,95	2 tiempos	**0910-4713**	**0912-0707**	1	**0913-0249**	**0913-0260**
	55,96	2 tiempos	**0910-4714**	**0912-0707**	1	**0913-0249**	**0913-0260**
	55,97	2 tiempos	**0910-4715**	**0912-0707**	1	**0913-0249**	**0913-0260**
DUCATI							
900SS/900 Monster (all)	-	4 Tiempos	**-**	**-**	-	**0913-0251**	**-**
HONDA							
NSR/CRM 125R 91-03	54,44	2 tiempos	**0910-4716**	**0912-0704**	1	**0913-0249**	**0913-0260**
	53,94	2 tiempos	**0910-4717**	**0912-0702**	1	**0913-0249**	**0913-0260**
	53,95	2 tiempos	**0910-4718**	**0912-0702**	1	**0913-0249**	**0913-0260**
	53,96	2 tiempos	**0910-4719**	**0912-0702**	1	**0913-0249**	**0913-0260**
MBX125 83-87	56,44	2 tiempos	**0910-4737**	**0912-0709**	1	**0913-0249**	**0913-0260**
MTX125 83-87	56,44	2 tiempos	**0910-4737**	**0912-0709**	1	**0913-0249**	**0913-0260**
XR400R 96-12	85,44	11,11	**0910-4943**	**0912-0679**	3	**0913-0252**	**0913-0266**
XR650 96-14	100,93	8,45	**0910-4930**	**0912-0670**	3	**0913-0255**	**0913-0268**
NX650 88-04	100,93	8,45	**0910-4930**	**0912-0670**	3	**0913-0255**	**0913-0268**
HUSQVARNA							
WR300 09-13	71,94	2 tiempos	**0910-4895**	**0912-0735**	1	**0913-0250**	**0913-0259**
	71,95	2 tiempos	**0910-4896**	**0912-0735**	1	**0913-0250**	**0913-0259**
	71,96	2 tiempos	**0910-4897**	**0912-0735**	1	**0913-0250**	**0913-0259**
TE300 14	71,94	2 tiempos	**0910-4895**	**0912-0735**	1	**0913-0250**	**0913-0259**
	71,95	2 tiempos	**0910-4896**	**0912-0735**	1	**0913-0250**	**0913-0259**
	71,96	2 tiempos	**0910-4897**	**0912-0735**	1	**0913-0250**	**0913-0259**
KAWASAKI							
KMX125 86-05	54,44	2 tiempos	**0910-4703**	**0912-0704**	1	**0913-0249**	**0913-0260**
	55,94	2 tiempos	**0910-4704**	**0912-0707**	1	**0913-0249**	**0913-0260**
	53,94	2 tiempos	**0910-4705**	**0912-0702**	1	**0913-0249**	**0913-0260**
	53,95	2 tiempos	**0910-4706**	**0912-0702**	1	**0913-0249**	**0913-0260**
KCX125 90-05	55,94	2 tiempos	**0910-4707**	**0912-0707**	1	**0913-0249**	**0913-0260**
	55,95	2 tiempos	**0910-4708**	**0912-0707**	1	**0913-0249**	**0913-0260**
KDX200 86-06	65,94	2 tiempos	**0910-4822**	**0912-0726**	1	**0913-0249**	**0913-0287**
KLR600 84-85	96,94	OEM	**0910-4915**	**0912-0689**	3	**0913-0254**	**0913-0280**
EX650 Ninja 06-11	-	4 Tiempos	**-**	**-**	-	**0913-0251**	**-**
KLR650 87-07	100,94	11,20	**0910-4916**	**0912-0670**	1	**0913-0255**	**0913-0268**
Tengai 87-07	100,94	11,20	**0910-4916**	**0912-0670**	1	**0913-0255**	**0913-0268**
KTM							
LC2 TODOS	56,19	2 tiempos	**0910-4687**	**0912-0708**	1	**0913-0249**	**0913-0260**
	56,44	2 tiempos	**0910-4688**	**0912-0709**	1	**0913-0249**	**0913-0260**
	56,69	2 tiempos	**0910-4689**	**0912-0710**	1	**0913-0249**	**0913-0260**
	56,94	2 tiempos	**0910-4690**	**0912-0711**	1	**0913-0249**	**0913-0260**
	57,19	2 tiempos	**0910-4691**	**0912-0712**	1	**0913-0249**	**0913-0260**
	57,44	2 tiempos	**0910-4692**	**0912-0713**	1	**0913-0249**	**0913-0260**
	57,94	2 tiempos	**0910-4693**	**0912-0714**	1	**0913-0249**	**0913-0260**
	58,44	2 tiempos	**0910-4694**	**0912-0715**	1	**0913-0249**	**0913-0260**
	58,94	2 tiempos	**0910-4695**	**0912-0716**	1	**0913-0249**	**0913-0260**
	60,94	2 tiempos	**0910-4696**	**0912-0717**	1	**0913-0249**	**0913-0260**
	55,94	2 tiempos	**0910-4697**	**0912-0707**	1	**0913-0249**	**0913-0260**
Duke SX 620/625/ 640/660 94-07	101,94	OEM	**0910-4917**	**0912-0671**	3	**0913-0253**	**0913-0281**
	100,94	OEM	**0910-4918**	**0912-0670**	3	**0913-0253**	**0913-0281**
	100,95	OEM	**0910-4919**	**0912-0670**	3	**0913-0253**	**0913-0281**
	100,96	OEM	**0910-4920**	**0912-0670**	3	**0913-0253**	**0913-0281**
SACHS							
125/6 TODOS	54,44	2 tiempos	**0910-5005**	**0912-0704**	1	**0913-0248**	**0913-0258**
	54,94	2 tiempos	**0910-5006**	**-**	1	**0913-0248**	**0913-0258**
	55,44	2 tiempos	**0910-5007**	**-**	1	**0913-0248**	**0913-0258**
	55,94	2 tiempos	**0910-5008**	**0912-0707**	1	**0913-0248**	**0913-0258**
	54,19	2 tiempos	**0910-5009**	**-**	1	**0913-0249**	**0913-0260**
	54,69	2 tiempos	**0910-5010**	**-**	1	**0913-0249**	**0913-0260**
	55,19	2 tiempos	**0910-5011**	**-**	1	**0913-0249**	**0913-0260**
	55,69	2 tiempos	**0910-5012**	**-**	1	**0913-0249**	**0913-0260**
SUZUKI							
RGV250 92-98	56,45	2 tiempos	**0910-5307**	**0912-0709**	1	**0913-0249**	**0913-0260**
DR-Z400E/S 00-14	89,94	OEM	**0910-4927**	**0912-0683**	3	**0913-0252**	**0913-0257**
	89,95	OEM	**0910-4928**	**0912-0683**	3	**0913-0252**	**0913-0257**
	89,96	OEM	**0910-4929**	**0912-0683**	3	**0913-0252**	**0913-0257**
DR650RSSE 90-95	95,94	10,19	**0910-4909**	**0912-0687**	1	**0913-0254**	**0913-0285**
	94,94	10,00	**0910-4910**	**0912-0705**	1	**0913-0254**	**0913-0285**

DESCARGO DE RESPONSABILIDAD: CONSÚLTESE LA PÁGINA 4 PARA INFORMACIÓN IMPORTANTE RELATIVA A CUESTIONES DE GARANTÍA Y NORMATIVA DE CONTROL DE EMISIONES.



KITS PISTONES (CONT.)

COMPATIBLE CON MODELO	DIÁMETRO DE PISTÓN (MM)	RELACIÓN DE COMPRESIÓN	Nº ART. KIT PISTÓN	Nº ART. RECAMBIO JUEGO AROS PISTÓN	KITS AROS PISTÓN NECESARIOS	Nº ART. RECAMBIO CIRCLIPS	Nº ART. RECAMBIO BULÓN
SUZUKI (CONT.)							
SP600 85-89	95,94	10,19	**0910-4909**	**0912-0687**	1	**0913-0254**	**0913-0285**
	94,94	10,00	**0910-4910**	**0912-0705**	1	**0913-0254**	**0913-0285**
GSX-R750 88-89, GSX-R750F 89-97	-	4 Tiempos	-	-	-	**0913-0251**	-
Hayabusa Turbo 99-07	80,93	9,00	**0910-5004**	**0912-0693**	3	**0913-0252**	**0913-0271**
YAMAHA							
TDR/TZR125R 92-98	55,94	2 tiempos	**0910-4700**	**0912-0707**	1	**0913-0249**	**0913-0260**
	55,95	2 tiempos	**0910-4701**	**0912-0707**	1	**0913-0249**	**0913-0260**
	55,96	2 tiempos	**0910-4702**	**0912-0707**	1	**0913-0249**	**0913-0260**
DT200R 88-91	66,74	2 tiempos	**0910-4781**	**0912-0728**	1	**0913-0249**	**0913-0287**
	66,94	2 tiempos	**0910-4782**	**0912-0729**	1	**0913-0249**	**0913-0287**
	67,44	2 tiempos	**0910-4783**	**0912-0730**	1	**0913-0249**	**0913-0287**
	71,94	2 tiempos	**0910-4785**	**0912-0735**	1	**0913-0249**	**0913-0287**
WR200 92-98	66,74	2 tiempos	**0910-4781**	**0912-0728**	1	**0913-0249**	**0913-0287**
	66,94	2 tiempos	**0910-4782**	**0912-0729**	1	**0913-0249**	**0913-0287**
	67,44	2 tiempos	**0910-4783**	**0912-0730**	1	**0913-0249**	**0913-0287**
	68,94	2 tiempos	**0910-4784**	**0912-0732**	1	**0913-0249**	**0913-0287**
RD350 06	64,19	2 tiempos	**0910-4790**	**0912-0720**	1	**0913-0249**	**0913-0287**
	64,44	2 tiempos	**0910-4791**	**0912-0721**	1	**0913-0249**	**0913-0287**
	64,69	2 tiempos	**0910-4792**	**0912-0722**	1	**0913-0249**	**0913-0287**
	64,94	2 tiempos	**0910-4793**	**0912-0723**	1	**0913-0249**	**0913-0287**
	65,19	2 tiempos	**0910-4794**	**0912-0724**	1	**0913-0249**	**0913-0287**
	65,44	2 tiempos	**0910-4795**	**0912-0725**	1	**0913-0249**	**0913-0287**
	65,94	2 tiempos	**0910-4796**	**0912-0726**	1	**0913-0249**	**0913-0287**
	63,94	2 tiempos	**0910-4797**	**0912-0719**	1	**0913-0249**	**0913-0287**
RD400 06	64,19	2 tiempos	**0910-4790**	**0912-0720**	1	**0913-0249**	**0913-0287**
	64,44	2 tiempos	**0910-4791**	**0912-0721**	1	**0913-0249**	**0913-0287**
	64,69	2 tiempos	**0910-4792**	**0912-0722**	1	**0913-0249**	**0913-0287**
	64,94	2 tiempos	**0910-4793**	**0912-0723**	1	**0913-0249**	**0913-0287**
	65,19	2 tiempos	**0910-4794**	**0912-0724**	1	**0913-0249**	**0913-0287**
	65,44	2 tiempos	**0910-4795**	**0912-0725**	1	**0913-0249**	**0913-0287**
	65,94	2 tiempos	**0910-4796**	**0912-0726**	1	**0913-0249**	**0913-0287**
	63,94	2 tiempos	**0910-4797**	**0912-0719**	1	**0913-0249**	**0913-0287**
XT/TT/SR500 76-89	88,43	4 Tiempos	**0910-5707**	-	-	**0913-0252**	**0913-0266**
	88,93	4 Tiempos	**0910-5708**	-	-	**0913-0252**	**0913-0266**
YFM600 98-01	95,93	10,90	**0910-4905**	**0912-0687**	3	**0913-0253**	**0913-0281**
	96,93	11,10	**0910-4906**	**0912-0689**	3	**0913-0253**	**0913-0281**
	97,43	11,20	**0910-4907**	**0912-0690**	3	**0913-0253**	**0913-0281**
	97,93	10,70	**0910-4908**	**0912-0691**	3	**0913-0253**	**0913-0281**
XT/TT600 84-04	95,93	10,90	**0910-4905**	**0912-0687**	3	**0913-0253**	**0913-0281**
	96,93	11,10	**0910-4906**	**0912-0689**	3	**0913-0253**	**0913-0281**
	97,43	11,20	**0910-4907**	**0912-0690**	3	**0913-0253**	**0913-0281**
	97,93	10,70	**0910-4908**	**0912-0691**	3	**0913-0253**	**0913-0281**
XTZ660 91-98	100,43	OEM	**0910-4913**	**0912-0669**	3	**0913-0253**	**0913-0283**
	100,93	OEM	**0910-4914**	**0912-0670**	3	**0913-0253**	**0913-0283**
TT/XT/SR500 76-89	87,43	9,90	**0910-4911**	**0912-0680**	3	**0913-0252**	**0913-0266**
	87,93	10,00	**0910-4912**	**0912-0681**	3	**0913-0252**	**0913-0266**
FZR1000R 89-96	-	4 Tiempos	-	-	-	**0913-0251**	-



KITS PISTÓN

- Fabricados en Japón y diseñados como recambio OEM
- Forjado de aleación de aluminio de alto contenido de silicona que cumple o supera las especificaciones OEM [in cappital letters], luego CNC- a tolerancias extremadamente ajustadas
- Disponibles en tamaños estándar junto con incrementos fraccionarios en los tamaños estándar
- Tamaños estándar B, C y D alargan la vida de los costosos cilindros nicasilados
- Tamaños sobredimensionados disponibles en incrementos de 0,010
- Pistones suministrados en un pack que contiene aros de pistón, bulón de pistón, y circlip
- Los aros de pistón y pistones Pro-X son intercambiables y compatibles con pistones y aros OEM

NOTA: Los aros de tamaño estándar no requieren volver a rectificar ni bruñir el cilindro. Los pistones sobredimensionados requerirán volver a rectificar y bruñir el cilindro.



COMPATIBLE CON MODELO	TAMAÑO	MM	N.º ART.
KTM			
990 Adventure 09-12, 990 Adventure R 09-12	Estándar	100,97	**0910-2983**
990 Superduke R 10	Estándar	100,97	**0910-2983**

COMPATIBLE CON MODELO	TAMAÑO	MM	N.º ART.
SUZUKI			
JT/TS50 (todos)	Estándar	41,00	**0910-6101**

DESCARGO DE RESPONSABILIDAD: CONSÚLTESE LA PÁGINA 4 PARA INFORMACIÓN IMPORTANTE RELATIVA A CUESTIONES DE GARANTÍA Y NORMATIVA DE CONTROL DE EMISIONES.

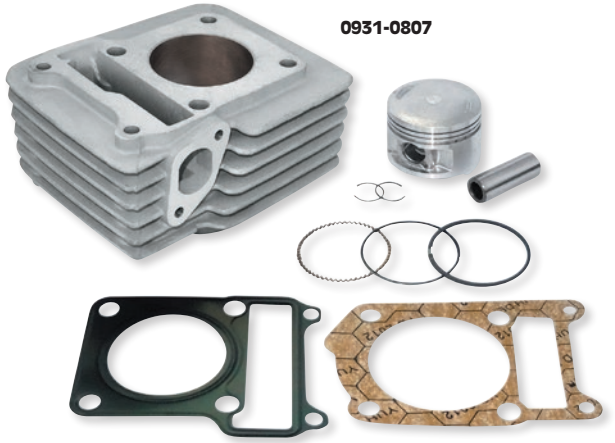

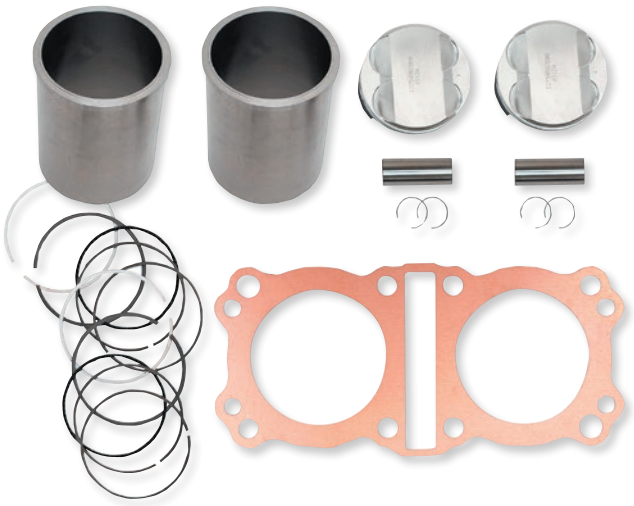

AIRSAL
The power of engine

KITS DE CILINDROS Y PISTONES

- Kits para sustituir un pistón o cilindro completo
- Cilindros de aluminio Airsal con revestimiento Scanimet (carburo de níquel y silicio) para mayor durabilidad y resistencia al calor
- El kit de cilindro incluye: cilindro de aluminio, culata, pistón y set de juntas
- El kit de pistón incluye cilindro de aluminio, pistón y set de juntas
- Kits de aros de sustitución y juntas disponibles por separado

COMPATIBLE CON MODELO	DIÁMETRO (MM)	KITS DE CILINDRO	KITS PISTÓN	KITS AROS	JUNTAS
YAMAHA					
YBR125	54	**0931-0807**	**0910-5375**	**0912-0818**	**0934-6303**
YBR125	57,4	**0931-0808**	**0910-5376**	**0912-0819**	**0934-6304**

PROVEN S&S PERFORMANCE

KIT BIG BORE 865 CC

PARA ROYAL ENFIELD 650 TWINS

- El kit completo incluye camisa de cilindro, pistones y junta de culata
- Aumenta el diámetro y la carrera a 90 mm x 67,8 mm (de serie es 78 mm x 67,8 mm)
- Aumenta la relación de compresión 11,0:1 (de serie es 9,5:1)

DESCRIPCIÓN	N.º ART.
Kit de gran diámetro de 865 cc para Royal Enfield 650 Twins	**0904-0054**

Wossner HIGH PERFORMANCE PISTONS RESEARCH & DEVELOPMENT

BIELAS

- Diseñadas para ser compatibles con rodamientos y muñequillas de cigüeñal OEM
- Usar con el kit de pistón Wössner correspondiente para un resultado óptimo
- El kit de bielas contiene todas las piezas necesarias para la reparación de cigüeñales





COMPATIBLE CON MODELO	N.º ART.
APRILIA	
Futura 85-12	**0923-0418**
AF1 85-12	**0923-0418**
RX 85-12	**0923-0418**
RED 85-12	**0923-0418**
RS 250 92-98	**0923-0418**
250 BICIL 92-98,	**0923-0418**

COMPATIBLE CON MODELO	N.º ART.
HUSQVARNA	
WR300 09-17	**0923-0423**
TE300 14	**0923-0423**
KAWASAKI	
KDX125 90-05	**0923-0391**
KDX200 86-06	**0923-0391**
KTM	
Duke SX 620/625/640/660 94-07	**0923-0438**

COMPATIBLE CON MODELO	N.º ART.
SUZUKI	
Hayabusa Turbo 99-07	**0923-0387**
YAMAHA	
TDR/TZR125R 92-98	**0923-0390**
RD350 06	**0923-0395**
YZF350 06	**0923-0395**
RD400 06	**0923-0395**

PROX RACING PARTS

BIELAS

- Fabricadas en las aleaciones más resistentes y fiables disponibles
- Completa con bulón de biela, rodamiento de biela, rodamiento de pistón y arandelas
- Instalación sencilla



COMPATIBLE CON MODELO	N.º ART.
APRILIA	
AF1/Sintesi/Futura 88-92	**0923-0464**
Europa 125 90-91	**0923-0464**
MX 125 04-06	**0923-0464**
Pegaso 125 89-94	**0923-0464**
Red Rose 125 87-94	**0923-0464**
RS 125 92-10	**0923-0464**

COMPATIBLE CON MODELO	N.º ART.
APRILIA (CONT.)	
RX 125 89-98	**0923-0464**
RX/SX 125 08-10	**0923-0464**
Tuono 125 03-04	**0923-0464**
HONDA	
XL125 77-83	**0923-0294**
XR200R 79-83	**0923-0294**

COMPATIBLE CON MODELO	N.º ART.
HONDA (CONT.)	
XR200R 86-02	**0923-0294**
YAMAHA	
DT 125 R 98-06	**0923-0465**
IT 175 82-83	**0923-0465**
RD 125 LC	**0923-0466**
XT 600 92-03	**0923-0575**

DESCARGO DE RESPONSABILIDAD: CONSÚLTESE LA PÁGINA 4 PARA INFORMACIÓN IMPORTANTE RELATIVA A CUESTIONES DE GARANTÍA Y NORMATIVA DE CONTROL DE EMISIONES.



RODAMIENTOS DE AGUJAS

- Rodamientos de agujas de primera calidad para las aplicaciones especificadas en la tabla

COMPATIBLE CON MODELO	N.º ART.
APRILIA	
Futura 85-12	**0924-0450**
AF1 85-12	**0924-0450**
RX 85-12	**0924-0450**
RED 85-12	**0924-0450**
CAGIVA	
W8 00-12	**0924-0453**
Planet 00-12	**0924-0453**
Super City 00-12	**0924-0453**
Raptor 00-12	**0924-0453**
Mito 00-12	**0924-0453**
GAS GAS	
EC250 97-11	**0924-0457**
EC300 E 11-14	**0924-0457**
EC300 00-14	**0924-0457**
HONDA	
MT250 K Elsinore 74-76	**0924-0457**

COMPATIBLE CON MODELO	N.º ART.
HUSQVARNA	
WR300 09-17	**0924-0456**
TE300 14	**0924-0456**
KAWASAKI	
KMX125 86-05	**0924-0454**
KDX125 90-05	**0924-0454**
KDX200 86-06	**0924-0454**
YAMAHA	
TDR/TZR125R 92-98	**0924-0454**
DT200R 88-91	**0924-0454**
WR200 92-98	**0924-0454**
DT250 74-79	**0924-0457**
RD350 06	**0924-0455**
YZF350 06	**0924-0455**
DT400 75-78	**0924-0457**
RD400 06	**0924-0455**



KITS RODAMIENTOS CABEZAS DE BIELA

- Rodamientos fabricados con precisión
- Dos kits necesarios para todas las aplicaciones, pero algunos modelos requieren kits separados para el lado derecho; consulte la tabla para más información

COMPATIBLE CON MODELO	CANT. NECESARIA	N.º ART.
GAS GAS		
EC125 00-10	2	**0924-0435**
HONDA		
XR650 96-14	2	**0924-0434**
HUSQVARNA		
SM125S 98-12	2	**0924-0435**
WRE125 07-12	2	**0924-0435**
WR300 09-17	2	**0924-0432**
TE300 14	2	**0924-0432**
YAMAHA		
RD350 06	1	**0924-0446**[1]
YZF350 06	1	**0924-0446**[1]
RD400 06	1	**0924-0446**[1]

[1] Rodamiento de cabeza de biela derecho.



0924-0564



RODAMIENTOS DE CABEZA DE BIELA

- Aplicaciones universales, véase la tabla para referencia cruzada

REFERENCIA CRUZADA	N.º ART.
23.6203C3	**0924-0548**
23.6204C3	**0924-0549**
23.6205C3	**0924-0550**
23.6206RSI	**0924-0551**
23.6304C3	**0924-0552**

REFERENCIA CRUZADA	N.º ART.
23.6305C3	**0924-0553**
23.6306C3	**0924-0554**
23.6308C3	**0924-0555**
23.6322C4	**0924-0556**
23.6328C3	**0924-0557**

REFERENCIA CRUZADA	N.º ART.
23.6328C4	**0924-0558**
23,830046-1	**0924-0559**
23,830046-20	**0924-0560**
23.8346A	**0924-0561**
23.83C072C	**0924-0562**

REFERENCIA CRUZADA	N.º ART.
23.NJ206	**0924-0563**
23.NJ206ECP-3	**0924-0564**
23,6305-2RS	**0924-0565**





CASQUILLO BULÓN DE PISTÓN

PARA TRIUMPH 650/750 TWINS 63-83

- Mecanizado de barra de aleación de bronce sólido patentado con una clasificación de dureza Rockwell excepcional
- Casquillo bulón de pistón de la más alta calidad disponible
- Dimensiones: 20,7 mm diám. ext. x 17,5 mm diám. int.; 26,2 mm largo total (0,814" x 0,688"; 1,031")
- A la venta por unidad

DESCRIPCIÓN	N.º ART.
Casquillos bulón de pistón	**0923-0318**

CASQUILLOS PARA VELOCIDAD LARGA

PARA TRIUMPH 650 63-72

- Reemplaza al casquillo estilo original (OEM)
- Mantiene la superficie de cojinete a la vez que el espacio entre cada casquillo proporciona una gran cavidad para que el aceite se acumule, lo que ayuda en la lubricación del eje
- Longitud total de 23 mm (0,910") OD x 20,5 mm (0,810") ID; 28 mm (1,100")

DESCRIPCIÓN	N.º ART.
Casquillos	**0926-2854**

DESCARGO DE RESPONSABILIDAD: CONSÚLTESE LA PÁGINA 4 PARA INFORMACIÓN IMPORTANTE RELATIVA A CUESTIONES DE GARANTÍA Y NORMATIVA DE CONTROL DE EMISIONES.

Módulos Power Commander, Quickshifter & Accesorios 1721-1729
Optimizadores O_2 1729-1730
Herramientas de Diagnóstico, Tuners & Sistemas Lambda Banda Ancha 1731-1732
Módulos Controladores de Inyección 1733-1734
Indicador de Mezcla Aire/ Combustible & Accesorios 1734
Carburadores, Bombas de Gasolina & Chiclés 1735-1746
Kits Reparación de Carburador, Láminas & Accesorios 1747-1754
Filtros de Aire 1755-1772
Espumas para Depósito de Combustible 1772
Kits Big Air & Accesorios 1773-1776
Hyperchargers & Accesorios 1777-1778
Tapas Eliminación Inyección de Aire 1779, 1781-1782
Kits Válvulas Cierre Paso de Aire 1780-1781
Tapas & Botones Arranque en Frío 1779, 1783
Manguitos de Gasolina & Accesorios 1784-1790
Grifos, Filtros de Gasolina & Kits Reparación 1791-1800

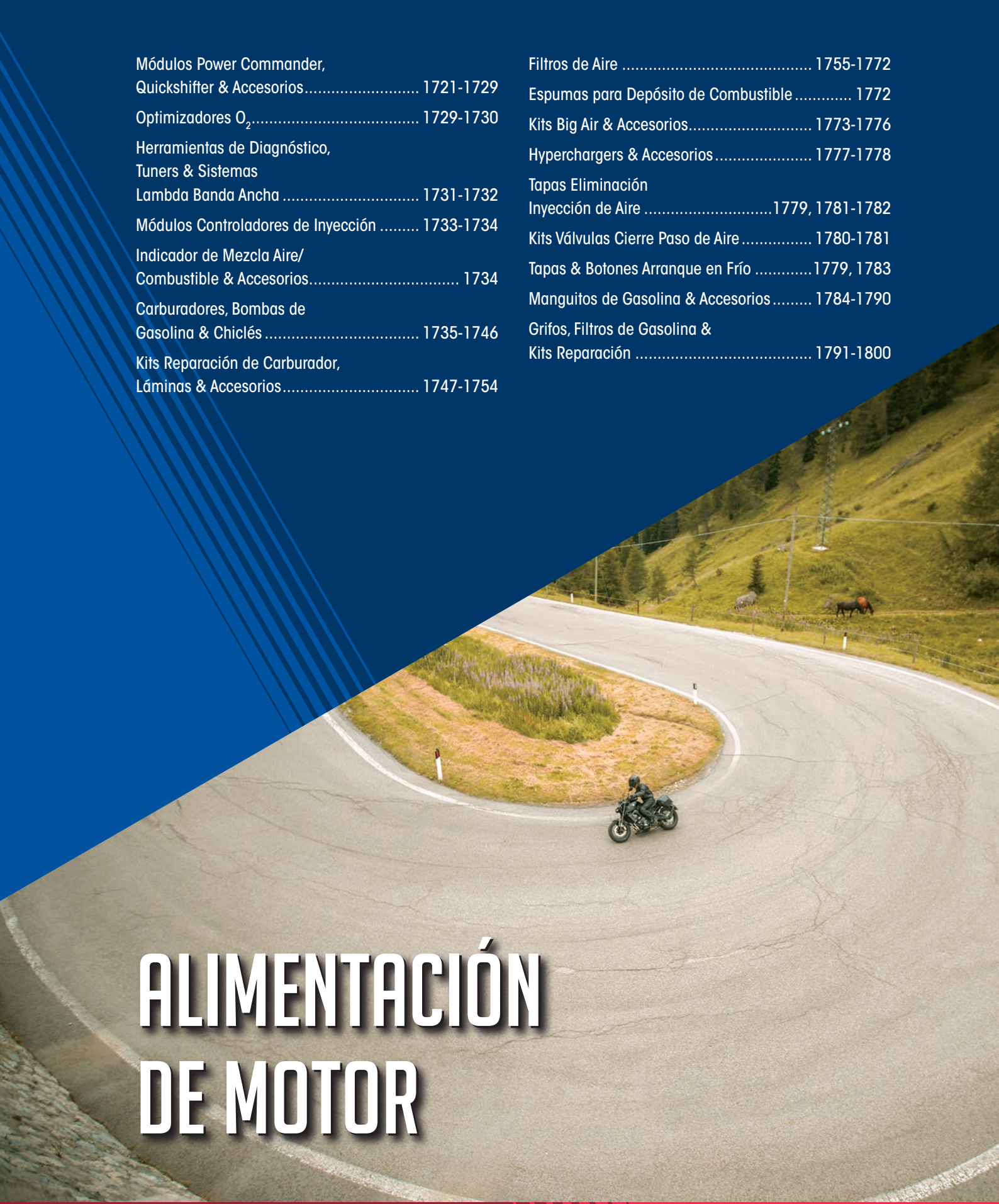

ALIMENTACIÓN DE MOTOR

Imagen cortesía de SW-Motech

Dynojet



PCV



S.F.M.



Q.E.M.

POWER COMMANDER V

- Control individual de inyección de combustible para cada cilindro en un tamaño más reducido
- Ajuste de combustible de pre-calentamiento (la unidad lee la temperatura del motor y permite el ajuste del tiempo de inyección basado en la lectura)
- Tamaño reducido del PCIII USB
- Instalación sencilla
- Alimentación por USB de ordenador: ya no requiere adaptador de 9 V.
- Función de cambio de mapas de dos posiciones incorporada
- Puede agregar cualquier interruptor unipolar y unidireccional (SPST) y alternar entre dos mapas de inyección diferentes
- Entrada de marcha/velocidad permite ajustar el mapa en función de la marcha
- Entrada analógica permite al usuario instalar cualquier sensor de 0-5 voltios
- Crea una tabla de ajuste basada en el valor de entrada analógica como la presión de admisión o la temperatura
- Power Commander V permite programar un mapa para cada cilindro y para cada marcha con la entrada datos de marcha engranada conectada
- Más rangos de ajuste que el PCIII USB
- El conmutador de mapas se puede instalar para cambiar entre dos mapas diferentes que han sido precargados en el Power Commander V; disponible por separado
- Utilidad de bomba de aceleración mejorada
- Para offroad y ATV, consulte el catálogo apropiado en Moose Power Commanders

MÓDULO DE EXPANSIÓN QUICK SHIFTER (Q.E.M.)

- El Q.E.M. permite utilizar el sensor de cambio de marcha Dynojet Quick Shifter con el Power Commander V en motos con ocho inyectores
- El Q.E.M. se conecta a los inyectores superiores y luego al PCV
- Una vez que el sensor está conectado, tendrá toda la funcionalidad de cambio rápido (Quick Shifter)

NOTA: Q.E.M. es necesario si utiliza SFM.

MÓDULO DE INYECCIÓN SECUNDARIO (S.F.M.)

- Permite el ajuste de los ocho inyectores
- Se conecta a la rampa superior de inyectores utilizando conectores OEM
- Conexión de un solo cable a la PCV
- Ajusta los inyectores superiores e inferiores hasta +250/-100%
- Si la entrada datos de marcha engranada está conectada a su PCV, puede ajustar todos los inyectores, uno por engranaje
- También puede mapear cada inyector por separado; proporcionando hasta 48 mapas completos
- El modo «básico» le permite tener un único mapa de inyección que simplemente fija el cambio de combustible solicitado en los módulos de inyección superior e inferior al mismo tiempo
- El modo «básico» es el ajuste perfecto para motores modificados que requieren más combustible que los cuatro inyectores pueden proporcionar, pero no necesitan la complejidad del mapear cada cilindro y cada engranaje por separado
- Permite el uso del sensor de cambio de marcha Quick Dynojet en las motos de ocho inyectores, lo que proporciona una mayor funcionalidad de control de combustible y desplazamiento
- Consulte la tabla de aplicaciones para disponibilidad



APLICACIONES	PCV	S.F.M.	Q.E.M.
APRILIA			
RSV Mille 04-09	**1020-2901**[1]	-	-
RSV Mille Tuono 11-14	**1020-2621**	-	-
RSV4 10-16	**1020-1280**[2]	-	-
Tuono 06-09	**1020-2902**	-	-
Tuono 15-17	**1020-2775**	-	-

DESCRIPCIÓN	N.º ART.
Conmutador de mapas Power Commander V	**1020-2082**

APLICACIONES	PCV	S.F.M.	Q.E.M.
BENELLI			
TNT 135 16-19	**1020-3028**	-	-
TNT 300/BN-302 14-18	**1020-3029**	-	-
TRK 502 19-20	**1020-3218**	-	-
BMW			
G310R 18-19	**1020-3172**	-	-

[1] Incluye optimizador O_2 de canal simple.
[2] Incluye S.F.M.

POWER COMMANDER V continúa en la siguiente página.

DESCARGO DE RESPONSABILIDAD: CONSÚLTESE LA PÁGINA 4 PARA INFORMACIÓN IMPORTANTE RELATIVA A CUESTIONES DE GARANTÍA Y NORMATIVA DE CONTROL DE EMISIONES.

Dynojet

POWER COMMANDER V (CONT.)

APLICACIONES	PCV	S.F.M.	Q.E.M.
BMW (CONT.)			
C600/C650 GT 13-14	**1020-1933**	-	-
F650GS/ABS 09-15	**1020-1576**	-	-
F650GS/ABS 30 Years GS 10-11	**1020-1576**	-	-
G650X 09	**1020-1969**	-	-
F800 GS 08-16	**1020-1932**	-	-
F800 R/ST/GT 07-16	**1020-1180**	-	-
F850 GS 19	**1020-3190**	-	-
S1000R 14-16	**1020-2257**	-	-
S1000RR 10-14	**1020-1181**	**1020-1540**	
S1000RR 15-16	**1020-2466**	**1020-1540**	-
S1000R 17-18	**1020-2866**	-	-
S1000RR 17-18	**1020-3031**	-	-
S1000XR 15-16	**1020-2597**	-	-
R Nine T 14-16	**1020-2258**	-	-
R1200GS 05-09	**1020-1931**	-	-
R1200GS 10-12	**1020-1238**	-	-
R1200GS 13-18	**1020-1987**	-	-
R1200R/RT 05-13	**1020-1182**	-	-
R1200S 08-09	**1020-1609**	-	-
K1200S/R 05-08	**1020-1184**	-	-
K1300S/R 09-16	**1020-1184**	-	-
CAN-AM			
Spyder RS/RT/ST Alimentación y Encendido 11-14	**1020-1679**[5]	-	-
Spyder RT/RTS 14-19	**1020-2959**[5]	-	-
Spyder RS 09-12	**1020-2903**	-	-
DUCATI			
Scrambler Sixty2 16-20	**1020-3030**	-	-
Monster 696 09-13	**1020-2872**[4]	-	-
748 97-03	**1020-3188**	-	-
Hypermotard 796	**1020-2380**	-	-
M796 11-14	**1020-2916**	-	-
Hypermotard 07-10	**1020-1981**	-	-
Hypermotard 821 14	**1020-2379**	-	-
Panigale V2 20	**1020-3324**	-	-
848 08-10	**1020-1564**	-	-
899 14	**1020-2259**	-	-
Hypermotard 950 19-20	**1020-3323**	-	-
959 Panigale 16-17	**1020-2649**	-	-
Hypermotard Evo 10-12	**1020-2381**	-	-
996 98-01	**1020-3189**	-	-
Supersport S 17-20	**1020-2715**	-	-
Diavel 12-13	**1020-1581**[4, 5]	-	-
Diavel X 16-17	**1020-2801**	-	-
M1100 09-11	**1020-2904**	-	-
Multistrada 1100/S 07-09	**1020-1477**[1]	-	-
1198 09-11	**1020-1566**	-	-
Panigale 1199 12-14	**1020-1699**	-	-
Multistrada 1200 10-12	**1020-1404**	-	-
Multistrada 1200 15-17	**1020-2537**	-	-
M1200 14-16	**1020-2648**	-	-
M1200 Monster 14-16	**1020-2260**	-	-
Scrambler 15	**1020-2519**	-	-
Streetfighter 09-11	**1020-1565**	-	-
Panigale 1299 15	**1020-2472**	-	-
HONDA			
Grom MSX125 14-21	**1020-2129**[5]	-	-
Monkey 125 19-21	**1020-3043**	-	-
CB300R 19-21	**1020-3134**	-	-
CBR500/CB500 13-15	**1020-3007**	-	-
CBR500/CB500 16-18	**1020-2982**[5]	-	-
CBR600RR 03-06	**1020-1375**[7, 8]	-	**1601-0332**
CBR600RR 07-12	**1020-0845**[8, 9]	**1020-1172**	**1601-0332**
CBR600RR 13-20	**1020-2940**	-	-
CBR600F4i 01-06	**1020-2094**[7]	-	-
CB600F/ABS Hornet 09-10	**1020-1610**	-	-
CBF600/N/ABS 08-10	**1020-1611**	-	-
CBF600S/ABS 08-10	**1020-1611**	-	-

APLICACIONES	PCV	S.F.M.	Q.E.M.
HONDA (CONT.)			
CB600F 11-12	**1020-1944**	-	-
CB650F/CBR650F 14-18	**1020-2957**	-	-
CB650R/CBR650R 19-20	**1020-2957**	-	-
XL700V/ABS Transalp 09	**1020-1612**	-	-
VT750C Shadow 09-15 (todos los modelos)	**1020-1189**	-	-
VT750 09-14 Combustible y Encendido	**1020-1645**	-	-
VFR800 VTEC 98-09	**1020-2891**	-	-
VFR800 VTEC 14-15	**1020-2952**	-	-
919 (Hornet 900) 02-08	**1020-3181**	-	-
CBR929RR 00-01	**1020-2095**[7]	-	-
CBR954RR 02-03	**1020-2096**[7]	-	-
Crossrunner 11-13	**1020-2035**	-	-
CBF1000F 07-09	**1020-1616**	-	-
CBF1000F 10-12	**1020-1943**	-	-
CRF1000L Africa Twin/ 1000LD Africa Twin DCT 16-17	**1020-2979**	-	-
CB1000R 08-16	**1020-2917**	-	-
CBR1000RR 04-07	**1020-1405**[8, 9]	-	**1601-0332**
CBR1000RR 08-11	**1020-0846**[8]	**1020-1172**	**1601-0332**
CBR1000RR 12-16	**1020-2929**	-	-
CBR1000RR 17-19	**1020-2713**	-	-
CB1000R 18-19	**1020-3182**	-	-
CRF1000L Africa Twin/ 1000LD Africa Twin DCT 18-19	**1020-2869**	-	-
CRF1000L 16-17	**1020-2732**	-	-
XL 1000 V Varadero/ABS 09	**1020-1613**	-	-
CB1100 13-17	**1020-2943**	-	-
Crosstourer 12	**1020-2034**	-	-
VFR1200 10-13	**1020-2905**	-	-
CB1300F 09-15	**1020-1941**	-	-
VT1300 Stateline/Sabre/ Interstate 10-20	**1020-1567**[5]	-	-
VT1300CX Fury 10-20	**1020-1011**	-	-
Gold Wing 01-05	**1020-2098**	-	-
RC51 00-06	**1020-2097**	-	-
VTX1800 02-08	**1020-1925**[5, 10]	-	-
GL1800 Gold Wing/F6B 09-15	**1020-2949**	-	-
HUSQVARNA			
modelos de 630 11	**1020-1662**	-	-
Vitpilen 701 19-20	**1020-3204**	-	-
Nuda 900 12-13	**1020-1671**	-	-
HYOSUNG			
GV650/GT650 09-10	**1020-1192**	-	-
KAWASAKI			
Z125 17-20	**1020-2974**	-	-
EX250 08-11 Combustible y Encendido	**1020-1619**	-	-
KLX250S (solo europeo) 10	**1020-1614**	-	-
EX300 13-17	**1020-1940**[5]	-	-
J300 (solo europeo) 14	**1020-2318**[5]	-	-
Versys-X 300 Combustible y Encendido 17-20	**1020-2981**[5]	-	-
Ninja 400 18-20	**1020-2848**	-	-
Z400 19-20	**1020-3178**	-	-
ZX-6R/RR 05-06	**1020-2101**[8]	-	-
ZX-6R 07-08	**1020-1400**[8]	-	**1601-0333**
ZX-6R 09-12	**1020-0847**[8, 11]	**1020-1173**	**1601-0333**
ZX-6R 13-20	**1020-1906**	-	-
EX650R/ER6n/Versys 06-11	**1020-1568**[5]	-	-
	1020-0877	-	-
EX650R/ER6n/Versys 12-14	**1020-1727**[5]	-	-
EX650R/ER6n/Versys (F/I) 15-20	**1020-2967**	-	-
Ninja 650R 20	**1020-3304**	-	-
Z650 17-20	**1020-2722**	-	-
Z750/S 04-06	**1020-2102**	-	-
Z750/ABS 07-12	**1020-1620**	-	-
W800 (solo europeo) 10-20	**1020-2120**[5]	-	-

[1] Incluye optimizador O_2 de canal simple.
[4] Incluye optimizadores O_2 de canal doble.
[5] Incluye ajuste de la ignición
[7] Eliminador de sonda lambda opcional necesario para California y algunos modelos extranjeros; N.° ART. 76423005.
[8] Requiere herrajes Dynojet adicionales para el funcionamiento del cambio semi-automático (Quick Shifter); póngase en contacto con Dynojet para más información.
[9] Eliminador de sonda lambda opcional necesario para algunos modelos extranjeros.
[10] Eliminador de sonda lambda opcional necesario para los modelos California "C", 2 eliminadores requeridos; ART. N° 1020-0089.
[11] Los modelos europeos requieren un optimizado O_2 para control de circuito cerrado.

DESCARGO DE RESPONSABILIDAD: CONSÚLTESE LA PÁGINA 4 PARA INFORMACIÓN IMPORTANTE RELATIVA A CUESTIONES DE GARANTÍA Y NORMATIVA DE CONTROL DE EMISIONES.

PARTS EUROPE STREET 2021

Dynojet

POWER COMMANDER V (CONT.)

APLICACIONES	PCV	S.F.M.	Q.E.M.
KAWASAKI (CONT.)			
Z800 13-16	**1020-2037**	-	-
VN900 Vulcan 06-16 (todos los modelos)	**1020-1583**[5, 11]	-	-
	1020-0880[11]	-	-
Z900 17-19	**1020-2724**	-	-
Z900RS 18-20	**1020-2849**	-	-
H2/R 15-16	**1020-2403**	-	-
Vulcan S 15-19	**1020-2961**[5]	-	-
Versys 1000 12-18	**1020-2938**	-	-
Versys 1000 19-20	**1020-3191**	-	-
Z1000 (solo europeo) 09	**1020-1111**[1, 6]	-	-
Z1000/Ninja 1000 10-13	**1020-1193**[11]	-	-
Z1000 14-16	**1020-2317**	-	-
ZX-10R 04-05	**1020-2103**	-	-
ZX-10R 06-07	**1020-2104**	-	-
ZX-10R 08-10	**1020-0848**[11]	**1020-1539**	**1601-0338**
ZX-10R 11-15	**1020-1530**[11]	-	**1601-0339**
ZX-10R 16-19	**1020-2604**	**1020-2858**	-
ZX-12R 00-03	**1020-2105**	-	-
ZX-12R 04-05	**1020-2106**	-	-
ZX-14R 06-11	**1020-0881**[11]	-	-
ZX-14R 12-20	**1020-1746**[11]	-	-
ZG1400 Concours 08-09	**1020-0882**[11]	-	-
ZG1400 Concours 10-14	**1020-1195**[11]	-	-
ZG1400 Concours 15-20	**1020-2603**	-	-
VN1500 99-08	**1020-2767**	-	-
VN1600 Mean Streak 04-08	**1020-2767**	-	-
VN1600 Classic/Nomad 03-08	**1020-2768**	-	-
VN1700 Vulcan 09-14	**1020-1584**[5]	-	-
VN1700 Vulcan Classic/Voyager 09-14	**1020-0884**	-	-
VN1700 Vulcan 15-20 (todos los modelos)	**1020-2458**[5]	-	-
VN2000 Vulcan 08-11	**1020-1569**[1, 5, 12]	-	-
KTM			
125/250 Duke 12-16 (solo modelos europeos)	**1020-2468**	-	-
RC390 15-16	**1020-2947**[5]	-	-
RC390 17-20	**1020-2605**	-	-
690R Enduro 11-12	**1020-1677**	-	-
690R Duke 12-17	**1020-2944**	-	-
690 SM 09-10	**1020-1956**	-	-
790 Duke 19-20	**1020-2865**	-	-
990 SMR/SMT 09-13 Combustible y Encendido	**1020-2908**[5]	-	-
990 Adventurer 07-13	**1020-2907**	-	-
990 SuperDuke 09-11	**1020-2906**[5]	-	-
RC8 08-10	**1020-1200**[5]	-	-
RC8 11-15	**1020-2922**[5]	-	-
1090 Adventure 17-19	**1020-2803**	-	-
1190 Adventure 14-15	**1020-2945**	-	-
1290 Adventure 15-19	**1020-2969**	-	-
1290 SuperDuke GT 16-19	**1020-2953**	-	-
1290 SuperDuke R 14-19	**1020-2953**	-	-
MOTO GUZZI			
V7 10-11	**1020-1408**[1]	-	-
V7 750 Cafe Classic 10-11	**1020-1408**[1]	-	-
V7 750 Classic 10-11	**1020-1408**[1]	-	-
V7 750 Racer 10-11	**1020-1408**[1]	-	-
Breva 1100/ABS 06-08	**1020-1406**[1]	-	-
Griso 1100 06-08	**1020-1406**[1]	-	-
Norge 09-11	**1020-1402**[1]	-	-
Norge 1200 GT/ABS 09-10	**1020-1402**[1]	-	-
Norge 1200 GTL/ABS 10	**1020-1402**[1]	-	-
Stelvio 09-11	**1020-1409**[1]	-	-
Griso 1200 09-17	**1020-1651**[1]	-	-
Stelvio 1200 4V/ABS 09-10	**1020-1409**[1]	-	-
Stelvio 1200 4V NTX/ABS 10	**1020-1409**[1]	-	-
Stelvio 1200 8V ABS/NTX 11	**1020-1409**[1]	-	-

APLICACIONES	PCV	S.F.M.	Q.E.M.
MV AGUSTA			
F3 675 13-15	**1020-1920**[2]	-	-
F4 1000 R 10-11	**1020-1410**[1]	-	-
Brutale 1078 09	**1020-1203**[1]	-	-
F4 1078RR 09	**1020-1205**[1]	-	-
F4 1078RR 10-12	**1020-1410**[1]	-	-
Brutale 1090/RR 10-12	**1020-1204**[1]	-	-
ROYAL ENFIELD			
500 EFI models 08-17	**1020-2937**	-	-
GT650 19	**1020-3192**	-	-
Himalayan 18	**1020-3041**[5]	-	-
SUZUKI			
GSX250R 18-20	**1020-2774**	-	-
GW250 13-17	**1020-2946**	-	-
GSX-R600 01-03	**1020-2107**	-	-
GSX-R600 04-05	**1020-2108**	-	-
GSX-R600 06-10	**1020-2878**	**1020-1174**	**1601-0334**
GSX-R600 11-21	**1020-2921**	-	**1601-0334**
DL 650 (V-Strom) 12-16	**1020-2936**[1, 5]	-	-
DL 650 (V-Strom) 07-11	**1020-0850**	-	-
DL 650 (V-Strom) 17-20	**1020-2729**	-	-
GSF650 Bandit (European models) 07-08	**1020-2899**	-	-
SV650/S 03-06	**1020-2135**	-	-
SV650/S 07-09	**1020-0954**	-	-
SV650 17-20	**1020-2978**[5]	-	-
SVF650 Gladius 09-15	**1020-1115**	-	-
GSX-R750 98-99	**1020-2745**	-	-
GSX-R750 00-01	**1020-2109**	-	-
GSX-R750 04-05	**1020-2111**	-	-
GSX-R750 06-10	**1020-2883**	**1020-1174**	**1601-0334**
GSX-R750 11-21	**1020-2918**	-	**1601-0334**
GSX-S750 15-20	**1020-2963**	-	-
Boulevard C50/C50E/M50 05-08	**1020-2773**	-	-
Boulevard C50/C50E/M50 09-20	**1020-0968**	-	-
DL1000 (V-Strom) 02-12	**1020-1156**	-	-
DL1000 (V-Strom) 14-16	**1020-2956**	-	-
DL1000 (V-Strom) 17	**1020-2730**	-	-
GSX-R1000 01-02	**1020-2112**	-	-
GSX-R1000 03-04	**1020-2113**	-	-
GSX-R1000 05-06	**1020-1376**[8]	**1020-1815**	-
GSX-R1000 07-08	**1020-3003**	-	**1601-0335**
GSX-R1000 09-16	**1020-2879**	**1020-1175**	**1601-0335**
GSX-R1000 17-21	**1020-2728**	**1020-2860**	-
GSX-S1000 16-19	**1020-2964**	-	-
Katana 20	**1020-3308**	-	-
SV1000 03-07	**1020-2134**[5]	-	-
GSF1250 Bandit 07-09	**1020-2893**	-	-
GSX1250F Bandit/ABS 10-12	**1020-1618**	-	-
GSX1300BK B-King 08-12	**1020-2892**	**1020-1175**	**1601-0336**
GSX1300R Hayabusa 99-00	**1020-2114**	-	-
GSX1300R Hayabusa 01	**1020-2115**	-	-
GSX1300R Hayabusa 02-07	**1020-1399**	-	-
	1020-1822[3]	-	-
GSX1300R Hayabusa 08-20	**1020-2880**[8]	-	-
	1020-2931[3]	-	-
GSX-1400 02-07	**1020-2837**	-	-
Boulevard C90/C90SE 05-09	**1020-0969**	-	-
Boulevard C90/C90SE 13-16	**1020-0970**	-	-
M90 09-16	**1020-0970**	-	-
M109R/C109R Boulevard 06-20	**1020-1155**	-	-
TRIUMPH			
Daytona 675 09-12	**1020-3002**	**1020-2078**	-
Daytona 675 13-17	**1020-2942**	**1020-2078**	-
Bobber/Speedmaster 17-20	**1020-2980**[5]	-	-
Bonneville 08-10	**1020-2900**	-	-
Bonneville 11-16	**1020-2928**[5]	-	-

[1] Incluye optimizador O_2 de canal simple.
[2] Incluye S.F.M.
[3] Incluye entrada datos de presión y temperatura.
[5] Incluye ajuste de la ignición
[6] Solo para modelos europeos.
[8] Requiere herrajes Dynojet adicionales para el funcionamiento del cambio semi-automático (Quick Shifter); póngase en contacto con Dynojet para más información.
[11] Los modelos europeos requieren un optimizado O_2 para control de circuito cerrado.
[12] Eliminador de oxígeno opcional disponible para los modelos California y europeos; ART. N° 1020-0088.

POWER COMMANDER V continúa en la siguiente página.

DESCARGO DE RESPONSABILIDAD: CONSÚLTESE LA PÁGINA 4 PARA INFORMACIÓN IMPORTANTE RELATIVA A CUESTIONES DE GARANTÍA Y NORMATIVA DE CONTROL DE EMISIONES.

PARTS EUROPE STREET 2021

Dynojet

POWER COMMANDER V (CONT.)

APLICACIONES	PCV	S.F.M.	Q.E.M.
TRIUMPH (CONT.)			
Street Triple 675 09-12	**1020-2910**	-	-
Street Triple 675 13-16	**1020-2939**	-	-
Street Triple 765 17-20	**1020-2800**	-	-
Speed Triple 07-10	**1020-2911**	-	-
Speed Triple 11-15	**1020-2919**	-	-
Speed Triple 16	**1020-2635**	-	-
Speed Triple 18-19	**1020-2856**	-	-
Speedmaster 08-10	**1020-2894**	-	-
	1020-2935[5]	-	-
Speed Twin 19-20	**1020-3180**[5]	-	-
Street Scrambler 17-20	**1020-2973**[5]	-	-
Street Twin 16-20	**1020-2973**[5]	-	-
Thruxton 08-10	**1020-2900**	-	-
T100 11-16	**1020-2928**	-	-
Thruxton 08-10	**1020-2900**	-	-
Thruxton 11-16	**1020-2928**	-	-
ThruxtonR 16-19	**1020-2977**[5]	-	-
Tiger 800 11-14	**1020-2923**	-	-
Scrambler 08-10	**1020-2900**	-	-
Tiger 800 18	**1020-2854**	-	-
Tiger 900 20	**1020-3328**	-	-
TL 1000 S 97-01	**1020-2793**	-	-
Tiger 1050/SE/ABS 07-12	**1020-1590**	-	-
Tiger 1200 18	**1020-2855**	-	-
Scrambler 1200 19-20	**1020-3309**	-	-
Thunderbird 1600 10-14	**1020-2881**	-	-
Rocket 111 04-19	**1020-2912**	-	-
Explorer 1200 12-15	**1020-2926**	-	-
Thunderbird 1700 LT / Commander 14-15	**1020-2966**	-	-
VICTORY			
Modelos 100" 08-11	**1020-1015**[5]	-	-
Modelos 106" 09-15	**1020-1014**[5]	-	-
Modelos 106" 16	**1020-2970**[5]	-	-
Modelos 106" 17	**1020-2983**	-	-
Crossroads/Cross Country 11-15	**1020-1537**[5]	-	-
Crossroads/Cross Country 16	**1020-2972**[5]	-	-
Hammer 05-07	**1020-2765**	-	-
Vegas/Kingpin 03-07	**1020-2765**	-	-
Vision 09-15	**1020-1016**[5]	-	-
Vision 16	**1020-2972**[5]	-	-
Octane 17	**1020-2971**	-	-
YAMAHA			
WR125X 09-10	**1020-1615**	-	-
YZF125R 08-09	**1020-1668**	-	-
WR250R/X 08-20	**1020-1655**[5]	-	-
WR250R/X 08-20	**1020-1973**	-	-
MT-03 09-11	**1020-1621**	-	-
MT-03 20	**1020-3302**	-	-
R3 (modelos ABS) 18	**1020-2857**	-	-
R3 15-18	**1020-2965**[5]	-	-

APLICACIONES	PCV	S.F.M.	Q.E.M.
YAMAHA (CONT.)			
R3 19-20	**1020-3135**[5]	-	-
SR400 15-18	**1020-2954**	-	-
YZF600 R6 17-20	**1020-2714**	-	-
YZF R6 03-05	**1020-0854**	-	-
YZF R6 06-07	**1020-2116**[8]	-	-
YZF R6 08-16	**1020-2884**[1, 8]	**1020-1176**	-
R6S 06-09	**1020-0854**	-	-
FZ-06 04-09	**1020-0888**	-	-
FZ-06R 09-14	**1020-0889**	-	-
XT660R 04-10	**1020-1623**	-	-
FZ/MT-07 14-19	**1020-2955**[5]	-	-
Tenere 700 20-21	**1020-3331**	-	-
XSR700 15-18	**1020-3010**	-	-
FZ8 11-13	**1020-1660**	-	-
FZ/MT-09 17-20	**1020-2804**	-	-
FZ/MT-09 14-16	**1020-2948**	-	-
FJ-09 15-17	**1020-2962**	-	-
TDM900 02-07	**1020-3330**	-	-
Tracer 900 19-20	**1020-3032**		-
XSR900 16-20	**1020-2976**	-	-
Bolt 950 14-20 (all models)	**1020-3006**	-	-
XV950 09-17	**1020-2934**[1]	-	-
	1020-2924[5]	-	-
FZ1 06-10	**1020-0892**	-	-
FZ-10/MT-10 16-20	**1020-2665**	-	-
YZF-R1 02-03	**1020-2117**	-	-
YZF-R1 04-06	**1020-1378**	-	-
YZF-R1 07-08	**1020-1377**	-	-
YZF-R1 09-11	**1020-2882**[1, 8]	-	**1601-0337**
YZF-R1 12-14	**1020-2927**[1, 8]	-	-
YZF-R1 15-19	**1020-2406**	**1020-2454**	-
YZF-R1 20	**1020-3329**	-	-
Stryker 11-16	**1020-2920**[1, 4, 5]	-	-
XTZ1200 11-20	**1020-3004**	-	-
FJR1300 06-12	**1020-0893**	-	-
FJR1300 13-15	**1020-2941**	-	-
XJR1300 08-14 (modelo europeo)	**1020-2467**	-	-
XVS1300 07-17	**1020-2885**	-	-
	1020-2925[5]	-	-
MT-01 05-11	**1020-1622**	-	-
XV1700 Road Star Warrior 02-09	**1020-3205**[5]	-	-
XV1700 Road Star 08-14	**1020-2886**	-	-
VMax 09-20	**1020-2889**	-	-
XV1900 Stratoliner/Roadliner 06-14	**1020-2887**	-	-
XV1900 Raider 08-17	**1020-2888**	-	-

[1] Incluye optimizador O_2 de canal simple.
[4] Incluye optimizadores O_2 de canal doble.
[5] Incluye ajuste de la ignición
[8] Requiere herrajes Dynojet adicionales para el funcionamiento del cambio semi-automático (Quick Shifter); póngase en contacto con Dynojet para más información.



1020-0923



1020-1278

KITS AUTOTUNE PARA POWER COMMANDER V

- Incluyen sondas y controladores lambda de banda ancha y doble banda ancha que se conectan al Power Commander V
- Los kits ajustan automáticamente el mapa de inyección mientras conduce
- Incluye anclaje roscado de 18 mm

DESCRIPCIÓN	N.º ART.
Kit sonda lambda individual, ajuste universal	**1020-0923**

DESCRIPCIÓN	N.º ART.
Kit sonda lambda doble, ajuste universal	**1020-1278**

DESCARGO DE RESPONSABILIDAD: CONSÚLTESE LA PÁGINA 4 PARA INFORMACIÓN IMPORTANTE RELATIVA A CUESTIONES DE GARANTÍA Y NORMATIVA DE CONTROL DE EMISIONES.

Todos los nºs de artículo en **MAGENTA** son nuevos para 2021

Dynojet



POWER COMMANDER V

PARA KTM 690R ENDURO 19

- Más compacto que el PCIII USB (menos de la mitad del tamaño del PCIII)
- Alimentación por USB de ordenador (ya no requiere adaptador de 9 V para la programación
- Función de conmutación de mapas de dos posiciones integrada (interruptor de cambio de mapa no incluido)
- Entrada de marcha/velocidad (permite ajuste del mapa en función de la marcha y la velocidad)
- Entrada analógica (permite al usuario instalar cualquier sensor de 0-5 V y crear una tabla de ajuste basada en el valor de entrada como la presión de admisión o la temperatura)
- Con la entrada datos de marcha engranada conectada, el PCV cuenta con la capacidad de poder programar un mapa para cada cilindro y para cada marcha
- Rango de ajuste de inyección de combustible de -100/+250% (mayor con respecto al rango -100/+100%), lo que ofrece más posibilidades de ajuste
- 10 columnas de posición de acelerador (9 en PCIII USB)
- Utilidad de bomba de aceleración mejorada (mayores rangos de sensibilidad y ajuste)

DESCRIPCIÓN	N.º ART.
Power Commander V	1020-3207

PANTALLA DIGITAL POD-300

- Ajuste del combustible en tiempo real
- Visualización de canales en tiempo real: rpm, TP, mapa seleccionado (cuando se utiliza el cambio de mapa), duty cycle, cantidad de combustible, avance de encendido y relación aire/combustible de banda ancha (con WB2 o auto-ajuste conectado)
- Resistente a los agentes atmosféricos para usar en todas las condiciones
- Registro de los canales guardados en la memoria interna y pueden ser visualizados/analizados con el software baffle de altas prestaciones Dynojet
- Pantalla de alto contraste, visible a la luz solar
- Incluye cable CAN para la conexión a Power Commander V, Auto Tune y Wide Band Power Commander

NOTA: No para usar con el Power Commander III USB



DESCRIPCIÓN	N.º ART.
Pantalla digital POD-300	1020-2371

POWER COMMANDER III USB

- El puerto USB (Universal Serial Bus) proporciona una conexión instantánea y automática al software de centro de control del Power Commander; simplemente conecte la unidad y conecte el PCIII USB al ordenador con el cable suministrado
- Proporciona información precisa para el ajuste de precisión de una moto con inyección de combustible después de haber cambiado un filtro de aire, instalado un nuevo sistema de escape o realizado otras modificaciones que afecten al rendimiento del motor
- Cada unidad incluye un microprocesador incorporado y un mapa específico diseñado para mejorar el rendimiento del motor sobre el estándar; Dynojet continúa trazando nuevas calibraciones para cada moto para descargar desde su sitio web (www.powercommander.com)
- Si no tiene un ordenador, puede cambiar la configuración con tres botones táctiles en el panel frontal
- Se suministran conectores de cableado OEM con una protección mejorada del arnés; no se requieren modificaciones en el cableado
- Incluye instrucciones sencillas
- La tecnología de control directo del inyector controla la curva de inyección en los modelos que no tienen los sensores para controlar el ajuste del combustible
- Cuenta con un puerto de expansión para futuros módulos de Dynojet
- El software es compatible con Windows 2000/XP/Vista y Windows 7
- Incluye cable especial USB y adaptador de alimentación de batería de 9V



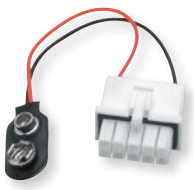

1020-1738

APLICACIONES	N.º ART.
APRILIA	
Falco 01-04	1020-0032
SL 1000 Falco 01-03	1020-0032
Tuono 03-05	1020-0012
Tuono 1000 R 03-05	1020-0012

APLICACIONES	N.º ART.
APRILIA (CONT.)	
Tuono 1000 R Factory 04-05	1020-0012
DUCATI	
1098R 08	1020-0808

ACCESORIOS

DESCRIPCIÓN	N.º ART.
Adaptador de alimentación USB de 9 V	1020-1738

APLICACIONES	N.º ART.
SUZUKI	
GSR600 (solo europeo) 06-08	1020-0986
TRIUMPH	
Daytona 675 06-08	1020-0257

DESCARGO DE RESPONSABILIDAD: CONSÚLTESE LA PÁGINA 4 PARA INFORMACIÓN IMPORTANTE RELATIVA A CUESTIONES DE GARANTÍA Y NORMATIVA DE CONTROL DE EMISIONES.

Dynojet

MONITOR RELACIÓN AIRE/ COMBUSTIBLE BANDA ANCHA 2 CON LCD A COLOR



- El kit monitor relación aire/combustible banda ancha Dynojet de segunda generación con tecnología digital
- Las características técnicas de WB2 incluyen una salida analógica calibrada de relación aire/combustible de 0-5V (se conecta a un dispositivo externo de adquisición de datos), un cable sensor de RPM, una entrada analógica de 0-5V (TPS, MAF, boost, etc.), un test estado de sensores incorporado, una carcasa y cables enfundados resistentes para años de funcionamiento sin problemas y la comunicación CAN-Link Dynojet permite opciones de expansión
- WB2 está equipado con un módulo de banda ancha 2, LCD pantalla táctil a color, una sonda lambda de banda ancha LSU 4,2 de Bosch, un cable de sonda lambda, un anclaje roscado para sonda lambda, tapón y arandela de cobre, dos tapones entrada de conexión CAN-Link Dynojet, tres conectores puente tipo «T», un conector plano terminal, dos cintas de sujeción doble, una toallita de alcohol, tres cremalleras, dos adhesivos Dynojet e instrucciones de instalación
- N° ART 1020-2393 incluye pantalla POD-300 N° ART 1020-2377

DESCRIPCIÓN	N.º ART.
Banda ancha 2 con pantalla digital POD-300	1020-2393

DESCRIPCIÓN	N.º ART.
Cable de repuesto	1020-1143

KIT AFR BANDA ANCHA CX DOBLE CANAL



- Se conecta al puerto de diagnóstico del vehículo e integra a la perfección los datos AFR de las sondas lambda de banda ancha incluidos con el bus de datos OEM
- Cuando se usa junto con Power Vision CX, puede ver y registrar datos de O2 de banda ancha a través de canales personalizados directamente desde el puerto de diagnóstico del vehículo
- El kit plug-and-play sin cables adicionales para alimentación, masa y señal que normalmente están asociados con los controladores de banda ancha
- Garantiza una precisión de sonda lambda de banda ancha en tiempo real AFR con una latencia insignificante y evita cualquier problema de compensación de señal con su diseño innovador y pionero en la industria

APLICACIONES	N.º ART.
HONDA	
Grom 125 18	1020-3202

APLICACIONES	N.º ART.
VICTORY	
Todos los modelos	1020-2819

APLICACIONES	N.º ART.
YAMAHA	
YZF-R6 600 17-19	1020-3203

POWER VISION 3

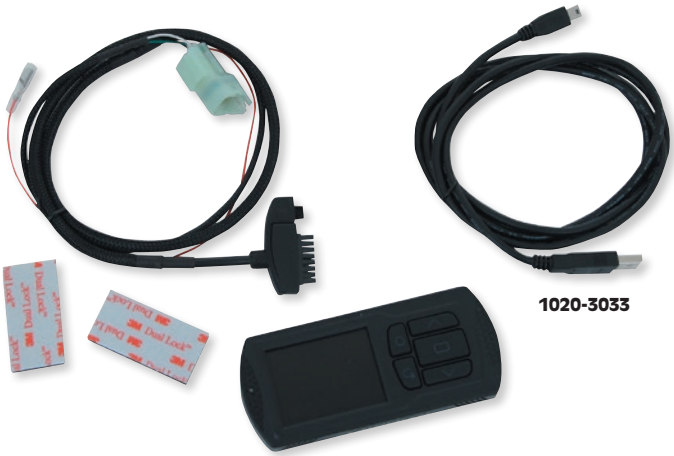

La programación se sintoniza mediante el conector OEM de diagnóstico; no se necesita extraer y enviar a la centralita (ECU)

- Mostrar canales de datos del vehículo en tiempo real
- Resistente a los agentes atmosféricos para usar en todas las condiciones
- Monitor de alto contraste, visible bajo la luz directa del sol
- Se revisa el combustible para máxima potencia y par motor
- Sincronización de chispa optimizada para combustible de 91-93 octanos
- Límite de revoluciones elevado
- Límite de velocidad elevado

NOTA: Todas las devoluciones y/o ajustes de Power Vision deben tramitarse directamente con Dynojet Research.

APLICACIONES	N.º ART.
CAN-AM	
Ryker 19	1020-3168
Spyder 14-19	1020-3143
HONDA	
Super Cub C125 19	1020-3199
Grom MSX125 14-20	1020-3033
Monkey 125 19-20	1020-3136
CB300/CBR300 18-19	1020-3214
CRF1000L Africa Twin 16	1020-3198

APLICACIONES	N.º ART.
VICTORY	
Octane 17	1020-3035
YAMAHA	
FZ-07/MT-07 14-19	1020-3137
FZ/MT-09 14-19	1020-3039
FZ-10/MT-07 14-19	1020-3144
Tracer 700 17-19	1020-3147
FJ-09 15-17	1020-3040
XSR900 16-19	1020-3145

APLICACIONES	N.º ART.
YAMAHA (CONT.)	
Tracer 900 15-19	1020-3040
XSR700 16-19	1020-3146
R1 15-19	1020-3171
R3 18-19	1020-3169
R6 17-19	1020-3186
T-Max 530 12-19	1020-3333
Tenere 700 20-21	1020-3297

DESCARGO DE RESPONSABILIDAD: CONSÚLTESE LA PÁGINA 4 PARA INFORMACIÓN IMPORTANTE RELATIVA A CUESTIONES DE GARANTÍA Y NORMATIVA DE CONTROL DE EMISIONES.

Dynojet



HUB MULTIFUNCIÓN PARA POWER COMMANDER III USB

- El Hub Multifunción permite acceder a funciones de expansión avanzadas del Power Commander III USB
- Compatible con la pantalla LCD, pero la pantalla no es necesaria
- Se puede acceder a cuatro funciones separadas con el Hub Multifunción
- El interruptor de cambio de mapa permite al conductor alternar entre dos mapas diferentes en el Power Commander; esto permite usar un mapa para la economía y otro para el rendimiento
- La entrada de presión permite aumentar el combustible junto con el nivel de refuerzo en las instalaciones turboalimentadas
- Las salidas de relé permiten que se activen de forma independiente hasta dos luces de advertencia o relés para activar elementos como luces indicadoras de cambio de marcha, sistemas de óxido nitroso o cambio asistido por aire; el disparador puede ser por porcentaje de aceleración, rpm o ambos
- Viene completo con instrucciones de instalación, diagramas de cableado y CD con las actualizaciones de software necesarias

NOTA: No para Commander de banda ancha.

DESCRIPCIÓN	N.º ART.
Solo hub multifunción y mazo de cables para el interruptor de cambio de mapa	**1020-1732**

DESCRIPCIÓN	N.º ART.
Interruptor cambio de mapas	**1020-2084**



PC III



PC-V

MÓDULOS DE IGNICIÓN

- Permiten al usuario avanzar o retrasar la curva de ignición en función de la posición del acelerador y rpm, y ajustar cada cilindro individualmente
- Se conectan al PCIII o PC-V USB a través de una toma de puerto de expansión
- Se conectan a las bobinas de encendido a través de una conexión intermedia del arnés o directamente a los conectores de bobina; no se requiere corte ni empalme de cables
- La tecnología de control directo de bobina (*direct coil driver technology*) permite un alto grado de flexibilidad en los ajustes del avance de encendido

MÓDULOS DE IGNICIÓN POWER COMMANDER III

APLICACIONES	N.º ART.
BMW	
S1000R 14-16	**1020-1415**
S1000RR 10-14	**1020-1415**
HONDA	
CBR 600 RR 07-20	**1020-1252**
CBR1000RR 08-16	**1020-1253**
KAWASAKI	
ZX10R 11-15	**1020-1598**
ZX-14R 06-11	**1020-1257**
ZG1400 Concours 08-09	**1020-1257**

APLICACIONES	N.º ART.
KTM	
690 Duke 12-19	**1020-2388**
SuperDuke R/GT 1290 14-19	**1020-2388**
1290 Adventure 15-19	**1020-2388**
SUZUKI	
GSX-R600 08-14	**1020-1259**
GSR750 10-11	**1020-1259**
GSR750 ABS 10-11	**1020-1259**
GSX-R750 08-14	**1020-1259**
GSX-R1000 05-14	**1020-1259**

APLICACIONES	N.º ART.
TRIUMPH	
Daytona 675 13-14	**1020-2051**
Rocket III 09-14	**1020-2061**
YAMAHA	
YZF-R6 600 08-14	**1020-1262**
FZ1 09-10	**1020-1263**
YZF-R1 09-14	**1020-1264**
YZF-R1 1000 WGP 50th Anniversary 12	**1020-1264**

MÓDULOS DE IGNICIÓN POWER COMMANDER V

APLICACIONES	N.º ART.
HONDA	
CBR1000RR 04-07	**1020-2416**
KAWASAKI	
ZX-6R 07-20	**1020-1254**
ZX10R 04-05	**1020-2093**
ZX10R 16-18	**1020-2630**
ZX12R 00-03	**1020-2088**

APLICACIONES	N.º ART.
SUZUKI	
GSX-R600 01-03	**1020-2090**
GSX-R600 09-21	**1020-1259**
GSR-750 (solo europeo) 11-13	**1020-1259**
GSX-R750 00-03	**1020-2090**
GSX-R750 04-21	**1020-1259**
GSX-R1000 03-16	**1020-1259**
GSX1000R 17-18	**1020-2816**

APLICACIONES	N.º ART.
SUZUKI (CONT.)	
GSX-R1000 01-02	**1020-2090**
GSX1300BK B-King 09-12	**1020-1261**
GSX1300R Hayabusa 08-20	**1020-1261**
YAMAHA	
FZ/MT-09 17-20	**1020-2805**
YZF-R1 07-08	**1020-1672**
YZF-R1 15-20	**1020-2421**

DESCARGO DE RESPONSABILIDAD: CONSÚLTESE LA PÁGINA 4 PARA INFORMACIÓN IMPORTANTE RELATIVA A CUESTIONES DE GARANTÍA Y NORMATIVA DE CONTROL DE EMISIONES.

Dynojet

MÓDULO QUICK SHIFTER PARA ENCENDIDO

- Permite que cualquier vehículo con hasta cuatro bobinas tenga funcionalidad de cambio rápido
- Ofrece la última tecnología intellishift y proporciona los cambios más suaves de cualquier unidad independiente en el mercado
- Los tiempos por rango de revoluciones y el punto de activación del sensor de cambio se pueden ajustar
- Incluye conectores para bobina integrada en pipa de bujía Denso para facilitar la instalación en varios últimos modelos de motocicletas; los conectores se pueden quitar para las aplicaciones sin este estilo de bobina
- Caja de control solamente; requiere un sensor de cambio de marcha Power Commander



DESCRIPCIÓN	N.º ART.
Cambiador de encendido de 4 canales (enchufes Denso)	1601-0423



SENSORES DYNOJET QUICK SHIFTER (DQS) USB/V

- Las carreras se ganan o pierden en una fracción de segundo
- El kit Quick Shifter (DQS) de Dynojet permite un cambio de marchas acelerado y sin embrague en las carreras y las aplicaciones de conducción de rendimiento
- El kit de sensor de presión/tensión de la varilla de cambio es un sensor universal que se monta en la varilla de cambio en una configuración de empuje o tracción
- Requiere modificación de la bieleta de conexión de engranaje
- El kit de sensor de recorrido lineal funciona con motos sin varilla de cambio, o en las que el sensor de varilla de cambio no se adapta
- Fije un extremo a la palanca de cambio y el otro a un punto fijo del bastidor
- Tipo empuje o tracción disponible con kit de fijación universal
- Se conecta directamente al puerto de expansión Power Commander sin necesidad de volver rehacer cableado

DESCRIPCIÓN	N.º ART.
Kit de varilla de cambio universal (contiene una varilla A, B, C y D)	1601-0020
Sensor lineal de la varilla de cambio PCV (tipo tiro)	1601-0327
Sensor lineal de la varilla de cambio PCV (tipo tiro) para Power Commander V	1601-0329
Sensor lineal de la varilla de cambio (tipo empuje, incluye kit de montaje)	1601-0328
Sensor lineal de la varilla de cambio (tipo empuje, incluye kit de montaje) para Power Commander V	1601-0330



- El software de centro de control Power Commander le permite ajustar el tiempo muerto del motor durante los cambios ascendentes y las rpm mínimas para el funcionamiento del sistema
- N° ART. 1601-0244 y 1601-0245 sensores de "estilo de presión" para PCV
- N° ART. 1601-0327 y 1601-0328 sensores "lineales" para PCIII USB
- N° ART. 1601-0329 y 1601-0330 sensores "lineales" para PCV

NOTA: Para ordenar cualquiera de los sensores anteriores, debe indicar la dirección correcta de movimiento durante un cambio ascendente (empuje o tracción). Para el sensor de varilla de cambio/presión/tensión, presione sobre la palanca de cambio en la dirección de un cambio ascendente para ver si la barra está empujando o tirando del anclaje en el eje de cambio. Para el sensor de recorrido lineal, también mueva el sensor de cambio a un cambio ascendente. Si el movimiento es hacia abajo, necesita un sensor de tracción. Si el movimiento es hacia arriba, se requiere un sensor de empuje.

DESCRIPCIÓN	N.º ART.
Varilla de cambio G M6 macho/macho (aluminio anodizado negro)	1601-0486
Varilla de cambio H M6 macho/hembra (aluminio anodizado negro)	1601-0487
Cable diagnóstico OBD para Ducati	1020-2655
Cable diagnóstico OBD para Kawasaki	1020-2656
Cable diagnóstico OBD para Yamaha	1020-2657
Cable diagnóstico PV de 102 cm (40")	1020-2733
Cable diagnóstico PV de 163 cm (64")	1020-2734

DESCARGO DE RESPONSABILIDAD: CONSÚLTESE LA PÁGINA 4 PARA INFORMACIÓN IMPORTANTE RELATIVA A CUESTIONES DE GARANTÍA Y NORMATIVA DE CONTROL DE EMISIONES.

Dynojet

SENSORES USB/V QUICK SHIFTER DYNOJET (DQS) (CONT.)

APLICACIONES DQS

APLICACIONES	TIPO SENSOR DOBLE CONTACTO	TIPO VARILLA DE CAMBIO
BMW		
S1000R 14-16	**1601-0510**	-
S1000RR 10-18	**1601-0510**	-
DUCATI		
749/S 03-06	-	**1601-0016**
848 08-10	**1601-0512**	**1601-0016**
M800 Monster 03-04	**1601-0512**	**1601-0016**
M900 Monster 00-01	**1601-0512**	**1601-0016**
1098 07-08	-	**1601-0016**
1098 Biposto 07-08	-	**1601-0016**
DS1000 Monster 03-04	**1601-0512**	**1601-0016**
1098/R 07-08	**1601-0512**	**1601-0016**
HONDA		
CB500/CBR500R 13-18	**1601-0510**	-
CBR600F4i 01-06	**1601-0510**	**1601-0017**
CBR600RR 03-20	**1601-0510**	**1601-0016**
CB650F/CBR650F 14-18	**1601-0510**	-
NC700X 12	**1601-0510**	**1601-0016**
CBR929RR 00-01	**1601-0510**	**1601-0016**
CBR954RR 02-03	**1601-0510**	-
CBR1000RR 04-19	**1601-0510**	**1601-0016**
KAWASAKI		
EX300 13-17	**1601-0510**	-
ZX6R 03-04	**1601-0512**	**1601-0016**
ZX6R 05-06	**1601-0510**	**1601-0017**
ZX6R 07-13	**1601-0510**	**1601-0016**
ZX6RR 03	**1601-0512**	**1601-0016**
ZX6RR 04	**1601-0512**	**1601-0016**
ZX6RR 05-06	**1601-0510**	**1601-0017**
Z750S 04-06	**1601-0512**	**1601-0017**

APLICACIONES	TIPO SENSOR DOBLE CONTACTO	TIPO VARILLA DE CAMBIO
KAWASAKI (CONT.)		
ZX10R 04-05	**1601-0510**	**1601-0017**
ZX10R 06-15	**1601-0510**	**1601-0016**
KTM		
RC8 08-10/RC8R 09-10	**1601-0510**	-
SUZUKI		
GSX-R600 01-05	**1601-0510**	**1601-0017**
GSX-R600 06-09	**1601-0510**	**1601-0016**
	-	**1601-0018**
GSX-R600 11-21	**1601-0510**	**1601-0016**
	-	**1601-0019**
SV650/S 03-08	**1601-0510**	**1601-0017**
GSX-R750 00-21	**1601-0510**	**1601-0016**
GSX-R1000 01-21	**1601-0510**	**1601-0016**
	-	**1601-0018**
SV1000 03-09	**1601-0510**	**1601-0017**
GSX1300 B-King 08-12	**1601-0510**	-
GSX1300R Hayabusa 99-01, 08-20	**1601-0510**	-
TRIUMPH		
Daytona 675 13-17	**1601-0510**	-
Tiger 800 11-14	**1601-0510**	-
YAMAHA		
YZF R6S 06-09	**1601-0510**	**1601-0016**
FZ/MT-07 14-20	**1601-0510**	-
FZ-08 11-13	**1601-0510**	**1601-0018**
FZ-09 14	**1601-0510**	-
YZF R1 02-19	**1601-0510**	**1601-0016**
XTZ1200 11-14	**1601-0510**	-
XV1600 Road Star Warrior 02-09	**1601-0510**	-



1020-0975

CONTROLADORES DE RETRASO DE ENCENDIDO

- Elimina el retraso de encendido estándar al 100% del acelerador
- Permite que su moto funcione más ligera al 100% del acelerador desde 9500 rpm hasta modificación
- En el mapa de Power Commander, añada un valor de 9 al valor de cada celda desde 9500-13500 en la columna del 100%

APLICACIONES	N.º ART.
HONDA	
CBR-600RR 09-13	**1020-0976**
CBR-1000RR 08-14	**1020-0975**



1020-0988

MÓDULOS EXTRACTORES SERVO ESCAPE

- Elimina la necesidad de usar el pesado y voluminoso servomotor de escape y su cableado para instalar sistemas de escape completos en los últimos modelos Yamaha
- Mantiene la luz FI encendida a menos que haya un problema «real» con los sistemas de la moto
- Disminuye el peso de la moto y añade espacio para componentes adicionales

APLICACIONES	N.º ART.
YAMAHA	
WR250X 08-13	**1020-0988**
YZF-R6 06-13	**1020-0988**
FZ1 06-15	**1020-0988**

APLICACIONES	N.º ART.
YAMAHA (CONT.)	
YZF-R1 02-03/07-08	**1020-0988**
YZF-R1 04-06/17	**1020-2818**
V-Max 09-15	**1020-0988**

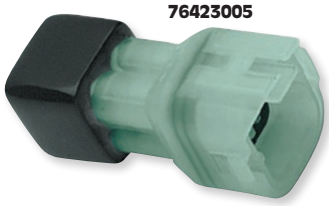

76423005



1020-0079

OPTIMIZADORES SONDA LAMBDA

- Optimizador O2 de alto rendimiento opcional para facilitar los ajustes a través del software del centro de control
- Utilice con el Power Commander III USB o el Power Commander V

APLICACIONES	TIPO	N.º ART.
APRILIA		
Tuono 06-09	Optimizado	**1020-1752**
DUCATI		
Streetfighter 1100 09-11	Avanzado, canal simple	**1020-1771**
Streetfighter 1100 S 09-11	Avanzado, canal simple	**1020-1771**
HONDA		
CB600F 07-10	Basic	**1020-0089**

APLICACIONES	TIPO	N.º ART.
HONDA (CONT.)		
CB600F/CBR600F 11-12	Basic	**1020-0089**
CBF 600 N 08-10	Basic	**76423005**
CBF 600 N ABS 08-10	Basic	**76423005**
CBF 600 S 08-10	Basic	**76423005**
CBF 600 S ABS 08-10	Basic	**76423005**
CBR600F4i 01-06	Basic	**76423005**

OPTIMIZADORES DE SENSOR DE OXÍGENO continúa en la siguiente página.

DESCARGO DE RESPONSABILIDAD: CONSÚLTESE LA PÁGINA 4 PARA INFORMACIÓN IMPORTANTE RELATIVA A CUESTIONES DE GARANTÍA Y NORMATIVA DE CONTROL DE EMISIONES.

Dynojet OPTIMIZADORES DE SONDA LAMBDA (CONT.)

APLICACIONES	TIPO	N.º ART.
HONDA (CONT.)		
CBR 600 RR 03-06	Basic	**76423005**
CBR600RR 07-12	Basic	**1020-0089**
CBR 600 RR 07-12	Basic	**1020-0089**
DN-01 09	Basic	**76423005**
NT 700 V ABS Deauville 10-11	Basic	**76423005**
XL 700 V Transalp 08-09	Basic	**1020-0089**
XL 700 V ABS Transalp 08-09	Basic	**1020-0089**
VT750 09-13	Basic	**76423005**[1]
VFR 800 VTec 02-09	Basic	**76423005**[1]
VFR 800 ABS 02-09	Basic	**76423005**
CB 900 F Hornet 02-06	Basic	**76423005**
919 02-08	Basic	**76423005**
CBR 929 RR Fireblade 00-01	Basic	**76423005**
CBR 954 RR Fireblade 02-03	Basic	**76423005**
CB1000R 08-13	Basic	**76423005**
CB 1000 R ABS 08-12	Basic	**76423005**
CBF1000F 07-09	Basic	**1020-0089**
CBF1000F 10-11	Basic	**76423005**
CBF 1000 F ABS 10-11	Basic	**76423005**
CBR1000RR 04-07	Basic	**1020-0089**
CBR1000RR 08-13	Basic	**1020-0987**
CRF1000L	Basic	**1020-3133**
CB 1100 SF X-11 00-04	Basic	**76423005**
CBR 1100 XX Blackbird 01-06	Basic	**76423005**
Varadero 1000 03-09	Basic	**76423005**
CB1300F 03-13	Basic	**1020-0089**
VTX1300 10-13	Basic	**1020-0089**
VTX 1800 02-08 Combustible y Encendido	Basic	**76423005**
KAWASAKI		
EX250 08-12	Basic	**1020-0520**
EX250 08-12 Combustible y Encendido	Basic	**1020-0520**
KLX250S 10	Basic	**1020-0521**
ZX-6R 09-12	Avanzado, canal simple	**1020-1759**
ER-6N 650 06-11	Basic	**1020-0088**
KLE 650 Versys 06-11	Basic	**1020-0088**
VN900 06-13	Avanzado, doble canal	**1020-1760**
VN900 06-13 Combustible y Encendido	Avanzado, doble canal	**1020-1760**
Versys 1000 12-13	Avanzado, canal simple	**1020-1761**
Z1000 09-13	Avanzado, canal simple	**1020-1761**
ZX-10R 08-10	Avanzado, doble canal	**1020-1758**
ZX-10R 11-13	Avanzado, doble canal	**1020-1772**
ZX-14R 06-13	Avanzado, canal simple	**1020-1729**
ZX-10 R 1000 Ninja 06	Basic	**1020-0520**
ZX-10 R 1000 Ninja 07	Basic	**1020-0521**
KTM		
690 SM/SMC 09-10	Basic	**1020-1749**
Duke 690 08-10	Basic	**1020-1749**
Duke 690 R 10	Basic	**1020-1749**
690R Enduro 11-12	Basic	**1020-1749**
SM 690 Supermoto Limited Edition 10	Basic	**1020-1749**
SM 690 R Supermoto 09-10	Basic	**1020-1749**
Superduke 06-08	Basic	**1020-1748**
Superduke R 09-11 Combustible y Encendido	Basic	**1020-1748**
Adventurer 07-08	Basic	**1020-1748**
Adventure 09-11 Combustible y EncendidoO	Basic	**1020-1748**
990 SMR/SMT 09-11 Combustible y EncendidoO	Basic	**1020-1748**
Supermoto 990 R 09-11	Basic	**1020-1748**
Supermoto 990 T Limited Edition 11	Basic	**1020-1748**
Supermoto 990 T 09-11	Basic	**1020-1748**
RC8 08	Basic	**1020-1748**
RC8 08-10 Combustible y Encendido	Basic	**1020-1748**
RC8 11-12	Basic	**1020-1748**
RC8R 09-10 Combustible y Encendido	Basic	**1020-1748**
RC8 1190 08-10	Basic	**1020-1748**
RC8 1190 R Akrapovic Limited Edition 10	Basic	**1020-1748**
RC8 1190 R Red Bull Limited Edition 10	Basic	**1020-1748**
RC8 1190 R 09-10	Basic	**1020-1748**
SUZUKI		
AN400 07-08	Basic	**1020-1747**
Bandit 1250 07-09	Basic	**1020-1141**

APLICACIONES	TIPO	N.º ART.
SUZUKI (CONT.)		
M109R 06-13	Basic	**1020-0089**
B King 08-12	Basic	**1020-1141**
GSR600 06-08	Basic	**1020-0089**
GSF650 Bandit 07-08	Basic	**1020-1141**
GSXR600 06-13	Basic	**1020-1141**
GSX650F 08-09	Basic	**1020-1141**
GSR750 11	Basic	**1020-1141**
GSXR750 08-13	Basic	**1020-1141**
GSXR1000 07-13	Basic	**1020-1141**
GSX1300 Hayabusa 08-13	Basic	**1020-1141**
TRIUMPH		
Todos los modelos 99-05 (excepto Daytona)	Basic	**1020-0079**[2]
Speed Four 600 03-06	Basic	**1020-0079**[2]
TT 600 00-03	Basic	**1020-0079**[2]
Daytona 675 06-12	Basic	**1020-1749**
Street Triple 08-12	Basic	**1020-1749**
Street Triple 675 R 09-11	Basic	**1020-1749**
Tiger 800 11-12	Basic	**1020-1749**
Tiger 800 ABS 11-12	Basic	**1020-1749**
Bonneville 08-13	Basic	**1020-1749**
Bonneville/T100/Thruxton 12-13 Combustible y Encendido	Basic	**1020-1749**
Speedmaster 08-10	Basic	**1020-1749**
T100/Thruxton 09-13	Basic	**1020-1749**
America/Scrambler 09-13	Basic	**1020-1749**
America 865 09-10	Basic	**1020-1749**
Bonneville 865 08-12	Basic	**1020-1749**
Bonneville 865 SE 09-12	Basic	**1020-1749**
Bonneville 865 T100 Steve McQueen SE 12	Basic	**1020-1749**
Bonneville 865 T100 08-12	Basic	**1020-1749**
Scrambler 865 09-10	Basic	**1020-1749**
Speedmaster 865 08-10	Basic	**1020-1749**
Thruxton 865 EFI 09-12	Basic	**1020-1749**
Speed Triple 955 99-04	Basic	**1020-0079**
Daytona 955 I Centennial 02	Basic	**1020-0079**
Daytona 955 I 99-06	Basic	**1020-0079**
Speed Triple 05-06	Basic	**1020-1748**
Speed Triple 07-12	Basic	**1020-1749**
Sprint ST 05-06	Basic	**1020-1748**
Sprint ST/GT 09-12	Basic	**1020-1749**
Sprint 1050 GT ABS 11	Basic	**1020-1749**
Sprint 1050 ST 09-10	Basic	**1020-1749**
Sprint 1050 ST ABS	Basic	**1020-1749**
Tiger 1050 07-12	Basic	**1020-1749**
Tiger 1050 ABS 07-11	Basic	**1020-1749**
Tiger 1050 SE 09-10	Basic	**1020-1749**
Tiger 1050 SE ABS 09-11	Basic	**1020-1749**
Thunderbird 1600 10-12	Basic	**1020-1749**
Thunderbird 1600 ABS 10-11	Basic	**1020-1749**
Rocket III 04-12	Basic	**1020-1748**
Rocket III 2300 Classic 06-09	Basic	**1020-1748**
Rocket III 2300 Roadster 10	Basic	**1020-1748**
Rocket III 2300 ABS Roadster 10-11	Basic	**1020-1748**
Rocket III 2300 ABS Touring 11	Basic	**1020-1748**
YAMAHA		
R6 08-13	Optimizado	**1020-1753**
MT-03 06-11	Avanzado, canal simple	**1020-1764**
XT660-R 04-10	Avanzado, canal simple	**1020-1765**
FZ8/Fazer 11-13	Basic	**1020-3161**
YZF-R1 09-13	Avanzado, canal simple	**1020-1763**
FZ1 1000 N 06-08	Basic	**1020-0088**
FZ1 1000 N ABS 08	Basic	**1020-0088**
FZ1 1000 S Fazer 06-08	Basic	**1020-0088**
FZ1 1000 S ABS Fazer 07-08	Basic	**1020-0088**
XVS 1300 A Midnight Star 07-13	Basic	**1020-0088**
V-Max 09-13	Optimizado	**1020-1755**
VMX 1700 ABS VMAX 09-12	Optimizado	**1020-1755**
YZF-R1 1000 WGP 50th Anniversary 12	Avanzado, canal simple	**1020-1763**
YZF-R1 1000 09-13	Avanzado, canal simple	**1020-1763**
MT-01 1700 05-11	Avanzado, canal simple	**1020-1766**
MT-01 1700 Edition 06	Avanzado, canal simple	**1020-1766**

[1] La centralita (ECU) debe configurarse en modo de carrera si no se utiliza el controlador.

[2] Se adapta al Power Commander N° ART. 1020-0070, 1020-0071, 1020-0074, 1020-0135 y 1020-0127 solamente.

DESCARGO DE RESPONSABILIDAD: CONSÚLTESE LA PÁGINA 4 PARA INFORMACIÓN IMPORTANTE RELATIVA A CUESTIONES DE GARANTÍA Y NORMATIVA DE CONTROL DE EMISIONES.



3807-0314A

TECHNORESEARCH

HERRAMIENTA PROFESIONAL DE DIAGNÓSTICO CENTURION SUPER PRO PLUS

- Herramienta con sistema de diagnóstico profesional más completa del mercado especialmente desarrollada para talleres profesionales independientes
- Se comunica con TODOS los modelos Buell y Harley-Davidson años 97-20 utilizando el innovador módulo de comunicación VCM-TR4 y los cables incluidos
- Se comunica con TODOS los modelos Victory años 07-17 e Indian años 11-20 utilizando el innovador módulo de comunicación VCM-TR4 con cables también incluidos
- Reprogramación de centralitas (ECU) vacías, centralitas BCM y mandos a distancia
- El Centurion recupera los módulos de seguridad TSSM/ BCM bloqueados sin tener que sustituirlos
- Ejecuta la configuración de radio, altavoces, iluminación y sistema de navegación en todos los modelos
- Permite calibrar el velocímetro sin dificultad añadida en todos los modelos 2005 y en adelante
- Purgado del sistema ABS y test de solenoide
- Lectura y borrado de códigos de error (DTC)
- Reseteo de valores aire/combustible
- Realiza test activos sobre tacómetro, velocímetro, bomba de gasolina, régimen de ralentí, relés de sistema, electro-ventiladores, alarma, control de ralentí (IAC), compresión ACR, bobinas de inyección, bomba de líquido refrigerante , intermitentes y otros sistemas
- Centurion Super Pro Plus se asimila en funcionalidad con los diagnósticos OEM para Indian y Victory
- Test testigos LED para sexta marcha, servicio ABS, batería, avería motor, Cruise Control o control velocidad de crucero, luces cortes y largas, punto muerto, aceite, seguridad y temperatura de líquido refrigerante
- Visualización de datos en tiempo real a través de formatos de gráfico de líneas (Strip Chart) o panel digital (Digital Dashboard)
- Activar / desactivar módulo TPMS
- Codificación manual y sustitución de sensor TPMS
- Test activo de ventilador de chasis; puede activar o desactivar el ventilador de chasis
- Activar/desactivar función ventilador radiador de aceite
- Activar/desactivar función bloqueo de dirección
- Puede realizar el clonado de centralita (ECU) original a una centralita (ECU) vacía
- Test activo de control de ralentí (IAC) con representación de pasos
- Test activo de actuador de válvula mariposa y puño de gas con representación de voltaje/grados (modelos con bus CAN)
- Información de sistema centralita BCM/módulo TSSM (módulo de seguridad HSFM)
- Información de sistema ABS
- Información de sistema radio
- Información de sistema velocímetro
- Registro de datos del módulo VCM
- Activar/desactivar Aux. 1 y Aux. 2
- Activar/desactivar función de mensajes de texto (SMS)
- Parámetros adicionales en tablas de control de datos
- Requiere el uso de una PC, computadora portátil o tableta con Windows; conéctese usando el cable incluido o una conexión inalámbrica Bluetooth®
- Rápidas capturas de datos y horas de almacenamiento de información para mayor precisión y ahorro de tiempo
- El software puede actualizarse online a través TechnoResearch para mantenerlo al día con nuevas funciones y modelos
- VCM, cable para Victory, cable para Indian, cable de 4 pines para Harley, cable de 6 pines para Harley, cable de batería, cables USB, clave diagnosis y clave prestaciones incluidos
- Actualizaciones de licencia de diagnosis para modelos futuros, N.º ART. 1020-3008 y 1020-3009 disponibles por separado; sin devolución

NOTA: Actualizaciones anuales de los nuevos años de modelo disponibles para su descarga y compra por una cuota mínima.

NOTA: Algunas funciones solo aplican a motocicletas Harley-Davidson. Póngase en contacto con un comercial de Parts Europe si necesita información adicional.

DESCRIPCIÓN	N.º ART.
CENTURION SUPER PRO PLUS	
Para modelos Victory 07-17	**3807-0314**

DESCRIPCIÓN	N.º ART.
ACTUALIZACIONES DE MODELO LICENCIA DIAGNOSIS PARA CENTURION SUPER PRO PLUS	
1 año de modelo (máximo 2019)	**1020-3008**
2+ años de modelo (máximo 2019)	**1020-3009**

DESCARGO DE RESPONSABILIDAD: CONSÚLTESE LA PÁGINA 4 PARA INFORMACIÓN IMPORTANTE RELATIVA A CUESTIONES DE GARANTÍA Y NORMATIVA DE CONTROL DE EMISIONES.

ESCAPES
BOLSAS & EQUIPAJE
FUNDAS & SEGURIDAD
ACCESORIOS GENERALES
PARABRISAS
CARENADOS & CARROCERÍA
ASIENTOS & RESPALDOS
MANILLARES & MANDOS MANUALES
ESTRIBERAS & MANDOS DE PIE
ILUMINACIÓN
ELÉCTRICO & INSTRUMENTACIÓN
CORONAS & PIÑONES
CADENAS & CORREAS TRANSMISIÓN
RUEDAS & ACCESORIOS
FRENOS
SUSPENSIÓN
MOTOR
ALIMENTACIÓN DE MOTOR
AUDIO/VIDEO & SOPORTES
ACCESORIOS PARA PILOTO
TORNILLERÍA & ARTÍCULOS PROMOCIONALES
ÍNDICE



TECHNORESEARCH

MAXIMUS

MAXIMUS TUNER VICTORY

- La herramienta de programación flash más avanzada y fácil de usar para todos los modelos Victory 08-17 con Visteon ECU/ECM
- Utiliza especificaciones avanzadas de hardware y software para combinar las funciones más utilizadas de la herramienta de diagnóstico profesional Centurion Super Pro Plus, así como la herramienta de programación profesional Direct Link
- Las características de sintonización incluyen la capacidad de modificar las tablas de combustible/chispa del cilindro delantero y trasero por separado, la relación aire/combustible, el limitador de revoluciones y más
- Las funciones de diagnóstico incluyen códigos de error de lectura y borrado (DTC)
- Utiliza la comunicación Bluetooth® a través de un ordenador portátil PC con Windows, un smartphone o una tableta e incluye una aplicación de Android fácil de usar

DESCRIPCIÓN	N.º ART.
Maximus Tuner Victory	1020-3016



TECHNORESEARCH

SISTEMA TRO$_2$ DE SONDA LAMBDA DE BANDA ANCHA

- No requiere calibrar
- Tecnología intuitiva
- Dos salidas analógicas, una entrada digital y una salida digital
- Sonda lambda Bosch LSU 4.2.
- Compatible con diferentes tipos de combustible
- Sonda inspeccionada manualmente
- Alta precisión digital
- Entrada de alimentación 12 V, entrada analógica de 4 puntos, toma Termination Jumper, toma Serial RX (entrada), toma Serial TX (salida) y toma para entradas de sonda incluidas

DESCRIPCIÓN	N.º ART.
Sistema TRO$_2$ de sonda lambda de banda ancha	1022-0215

DESCARGO DE RESPONSABILIDAD: CONSÚLTESE LA PÁGINA 4 PARA INFORMACIÓN IMPORTANTE RELATIVA A CUESTIONES DE GARANTÍA Y NORMATIVA DE CONTROL DE EMISIONES.

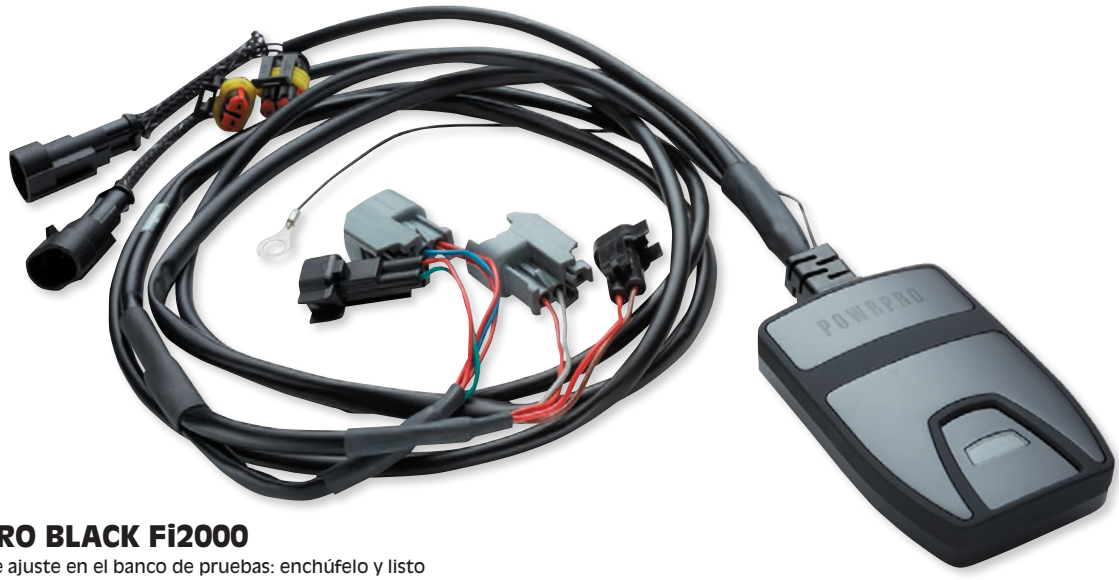

POWRPRO BLACK Fi2000

- No requiere ajuste en el banco de pruebas: enchúfelo y listo
- PowrPro Black analiza, ajusta y regula instantáneamente la relación aire/combustible para un rendimiento máximo
- Optimiza la aceleración del suministro de combustible en todos los engranajes para obtener el máximo rendimiento
- Funciona con motores estándar o modificados, filtros de aire y sistemas de escape
- Puede ajustar con precisión las curvas aire/combustible fuera de la zona de aceleración mediante la aplicación Bluetooth®
- Puede ajustar el suministro de combustible del motor en rangos específicos, controlar las rpm, leer el ancho de pulso del inyección de combustible y el duty cycle y añadir o eliminar el combustible en rpm de gama baja o media

APLICACIONES	N.º ART.
HONDA	
VT750C2B Shadow Phantom 10-19	**1020-2580**
VT1300CR/CS/CT/CX Stateline/Sabre/Interstate/Fury 10-19	**1020-2581**
VTX1800C/R/S/N/F 02-08	**1020-2582**
KAWASAKI	
VN900 Vulcan 06-16 (todos)	**1020-2596**
VN1600A/D Vulcan 03-08	**1020-2594**
VN1700 Vulcan/Vulcan LT/Nomad/Voyager 09-14	**1020-2595**
SUZUKI	
C800 Intruder 05-08	**1020-2590**
M800 Intruder 05-08	**1020-2590**
M1800R Intruder 06-14	**1020-2593**

APLICACIONES	N.º ART.
VICTORY	
Todos los modelos 08-14 (excepto Cross Country/Cross Roads)	**1020-2578**
Cross Country/Cross Roads 10-15 (todos)	**1020-2579**
Cross Country/Cross Bikes 16	**1020-2652**
Cruisers 16	**1020-2651**
YAMAHA	
XV950 Bolt 14-19 (todos)	**1020-2588**
XVS950 Midnight Star 09-18	**1020-2588**
XVS1300 Midnight Star 07-18	**1020-2587**
XV1300C Stryker 11-18	**1020-2583**
XV1700 Road Star 08-14	**1020-2584**
XV7000PC Road Star Warrior 02-10	**1020-2585**
XV1900 Midnight Star/Stratoliner 06-14	**1020-2586**
XV1900 Raider 08-18	**1020-2589**



MÓDULOS DE INYECCIÓN FI2000R O_2

- El módulo de inyección digital Fi2000 O_2 está diseñado para trabajar con todos los sistemas de escape (estándar o no originales) equipados con sensores de oxígeno en su lugar (circuito cerrado)
- El Fi2000 aumenta la potencia y el par motor al optimizar las mezclas de aire/combustible estándar y ayuda a enfriar también las temperaturas del motor
- Sin descargas de ordenador confusas para instalar
- No se requieren calibraciones en banco de potencia
- Preconfigurado de fábrica para su marca y modelo, pero fácil de regular si su aplicación específica lo necesita

APLICACIONES	N.º ART.
YAMAHA	
XV950/Bolt 13-19	**1020-0920**
XVS950 Midnight Star/Tourer 09-18	**1020-0920**
XVS1300 Midnight Star/Tourer 07-18	**1020-0359**

APLICACIONES	N.º ART.
YAMAHA (CONT.)	
XVS1300C Stryker 11-18	**1020-1398**
Roadliner/Stratoliner 06-17	**1020-0571**
Road Star 1700 08-14	**1020-0632**

DESCARGO DE RESPONSABILIDAD: CONSÚLTESE LA PÁGINA 4 PARA INFORMACIÓN IMPORTANTE RELATIVA A CUESTIONES DE GARANTÍA Y NORMATIVA DE CONTROL DE EMISIONES.

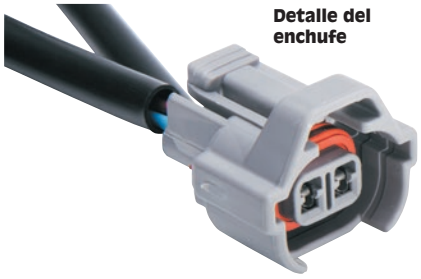

Detalle del enchufe



Fi2000 POWERED BY COBRA

MÓDULOS DE INYECCIÓN Fi2000R

- Se puede utilizar con cualquier sistema de escape en el mercado en la actualidad
- Tres luces fácilmente identificables: verde - Fi2000R añade más combustible a la relación aire/combustible aproximadamente 14:1; luces verdes y amarillas - estas luces se encenderán al unísono cuando el acelerador se abra más rápidamente y la mezcla aire/combustible sea de aproximadamente 12,5:1; la luz roja se enciende y permanece encendida mientras el Fi2000R sigue la curva de inyección mientras se ajusta a una relación aire/combustible de aproximadamente 12,8:1, que es donde el motor producirá su máxima potencia máxima
- Corrige los problemas de mezcla pobre de aire/combustible; elimina el sobrecalentamiento, deflagraciones del escape en la deceleración, problemas en la aceleración o rpm de crucero desigual



APLICACIONES	N.º ART.
HONDA	
VT750 Shadow Aero 11-16	**1020-1299**
VT750C2 Shadow Spirit 12-15	**1020-1299**
VT750C2B Shadow Phantom 10-19	**1020-1299**
VT750RS Shadow 10-15	**1020-1329**
VTX1300CR/CS/CT/CX Stateline/Sabre/ Interstate/Fury 10-19	**1020-1029**
VTX1800C/R/T/N/F 02-08	**1020-0212**

APLICACIONES	N.º ART.
KAWASAKI	
VN900/VN900 Classic LT 06-17	**1020-0224**
VN900 Custom 07-17	**1020-0224**
VN1500P/1600B/ VN1600 02-08	**1020-0209**
VN1500N 05-08	**1020-0272**
VN1600A/1600D Vulcan Nomad 03-08	**1020-0210**
VN1700 Classic/LT 09-13	**1020-0921**
VN1700 Nomad 09-15	**1020-0921**

APLICACIONES	N.º ART.
KAWASAKI (CONT.)	
VN1700 Vaquero 11-15	**1020-0921**
VN1700 Voyager 09-15	**1020-0921**
VN2000 04-09, VN2000 Classic/Classic LT 06-10	**1020-0220**
SUZUKI	
C800/M800 Intruder 05-08	**1020-0208**
M1500 Intruder 09-10	**1020-0929**
VZ1600 Marauder 04	**1020-0209**
C1800R Intruder 08-09	**1020-0572**

APLICACIONES	N.º ART.
SUZUKI (CONT)	
M1800R Intruder 06-15	**1020-0227**
YAMAHA	
XVS1300C Stryker 11-18	**1020-1542**
XVS1300 Midnight Star/ Tourer 07-18	**1020-0331**
Road Star 02-13	**1020-0630**
Roadliner/Stratoliner 06-14	**1020-0214**
Raider 08-18	**1020-0634**



1020-0017

Fi2000 POWERED BY COBRA

MÓDULOS DE INYECCIÓN FI2000

- Las mismas características del Fi2000R, excepto cuando se utilizan conexiones de conector plano

APLICACIONES	N.º ART.
HONDA	
VTX1800C/R/T 02-07	**1020-0017**
VTX1800F 05-08	**1020-0097**

APLICACIONES	N.º ART.
KAWASAKI	
VN900 Vulcan Classic/ Classic LT 06-19	**1020-0225**
VN1500 Classic 05-08	**1020-0019**

APLICACIONES	N.º ART.
KAWASAKI (CONT.)	
VN1500 Drifter 99-05	**1020-0020**
VN2000 04-10	**1020-0018**

APLICACIONES	N.º ART.
SUZUKI	
C800/M800 Intruder 05-09	**1020-0098**
C1500 Intruder 05-09	**1020-0099**
M1800R Intruder 06-11	**1020-0226**

KOSO® Feel The Speed

INDICADOR DE MEZCLA AIRE/ COMBUSTIBLE MINI 4



- Compacto indicador de mezcla aire/combustible rediseñado para un rendimiento máximo del motor
- Rango de visualización de 12,2 a 17,2
- Pantalla LCD retroiluminada, fácil de leer
- Se conecta a cualquier sistema de 12V
- Incluye sensor y herraje de montaje
- Dimensiones 34,4 mm L x 69,8 mm A x 17,2 mm H (1,35" x 2,74" x 0,67")

DESCRIPCIÓN	N.º ART.
Indicador de mezcla aire/combustible Mini 4	**2212-0558**



KOSO® Feel The Speed

CASQUILLO ADAPTADOR SONDA LAMBDA

PARA MOTORES DE 2 TIEMPOS

- Para utilizar con indicadores de relación aire/combustible de banda ancha

DESCRIPCIÓN	N.º ART.
Casquillo adaptador sonda lambda	**1861-0524**

DESCARGO DE RESPONSABILIDAD: CONSÚLTESE LA PÁGINA 4 PARA INFORMACIÓN IMPORTANTE RELATIVA A CUESTIONES DE GARANTÍA Y NORMATIVA DE CONTROL DE EMISIONES.

BATERÍA DE CARBURADORES DE COMPUERTA PLANA SERIE RS

- Diseñado para un rendimiento de cuatro cilindros en línea para ofrecer mayores aportes de potencia con los mejores equipos de Drag Race y Road Race
- Ofrece una respuesta del acelerador suave y controlable con exigencias precisas de medición de combustible con alto volumen de combustible/aire requerido por los motores de carreras
- El diseño de la válvula de mariposa plana proporciona la señal más fuerte para una respuesta precisa e instantánea del acelerador
- Incluye bomba de aceleración ajustable y tornillo regulación de ralentí
- El muelle de retorno ajustable permite la presión de retorno del muelle
- Incluye sistema de arranque de enriquecimiento para facilitar el arranque en frío
- La aguja del chiclé tiene ranuras de ajuste fácil para regulación rápida
- La toma de aire de la cuba del carburador admite la presión atmosférica en la cuba para el flujo de combustible
- El inyector de aceleración inyecta combustible directamente en el conducto de admisión para obtener una respuesta inmediata del motor
- La carburación puede ser cambiada por aplicación, consulte la tabla para carburación incluida
- Verifique la separación del carburador para controlar los modelos; utilice la tabla de separación para comprobar la separación
- Los DE de bocal de anclaje de mayor diámetro pueden requerir diferentes bridas de montaje
- Utiliza chiclés y piezas Mikuni originales para obtener mejores resultados

CARBURETOR SPACING: (mm)

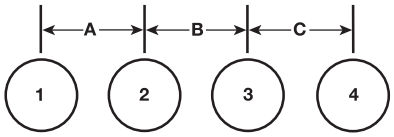

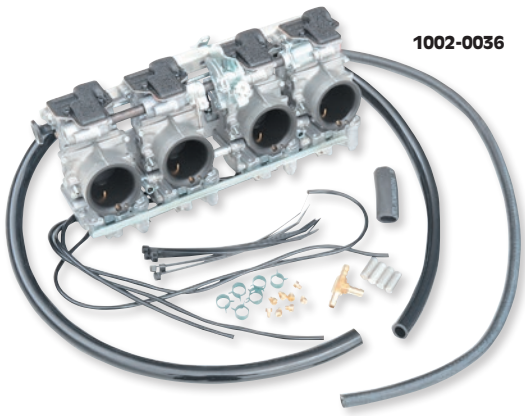
1002-0036

APLICACIONES	DESCRIPCIÓN	SEPARACIÓN DEL CARBURADOR (MM)	DIÁM. EXT. BOCAL DE ANCLAJE (MM)	TAMAÑOS DE CHICLÉ PRINCIPAL INCLUIDOS (N100,604)	AGUJA DE CHICLÉ	AGUJA (P-4)	CHICLÉ DE MÍNIMO (VM28/486)	N.º ART.
KAWASAKI								
KZ750	Juego de carburadores RS34 4CYL	77-93-77	40	110, 115, 120	J8-9DZH1	P-4	17,5	**1002-0035**
KZ1000-1100	Juego de carburadores RS36 4CYL	77-93-77	42	120, 120, 130	J8-9DZH1	P-4	17,5	**1002-0036**
	Juego de carburadores RS38 4CYL	77-93-77	42	135	J8-9CHY3	Y-6	17,5	**1002-0037**
SUZUKI								
GSX-600 88, GSX-R 750 86-90, GS750 80-83	Juego de carburadores RS34 4CYL	77-93-77	40	110, 115, 120	J8-9DZH1	P-4	17,5	**1002-0035**
GSX-R 750 86-90, GSX-R 1100 86-90, GS1000 80-82, GS1150 80-83	Juego de carburadores RS36 4CYL	77-93-77	42	120, 120, 130	J8-9DZH1	P-4	17,5	**1002-0036**
	Juego de carburadores RS38 4CYL	77-93-77	42	135	J8-9CHY3	Y-6	17,5	**1002-0037**

CARBURADORES ALTAS PRESTACIONES DE COMPUERTA PLANA SERIE RS

- Mejoras significativas en el rendimiento en comparación con los carburadores de émbolo cilíndrico antiguos
- El diseño de compuerta plana ayuda a crear un efecto de orificio liso, aumentando la entrada de aire
- Mayor respuesta del acelerador debido a una medición más precisa del combustible
- Todos son aceleradores de accionamiento central-directo, a menos que se indique en la nota de pie de página
- La carburación puede ser cambiada por aplicación, consulte la tabla para carburación incluida
- Utiliza chiclés y piezas Mikuni originales para obtener mejores resultados


TM-32


1002-0045

- N° ART. 1002-0038 tiene bomba de aceleración y ubicación para instalar el chiclé de potencia
- A la venta por unidad

DESCRIPCIÓN	DIÁM. EXT. TOMA ANCLAJE (MM)	CHICLÉ PRINCIPAL	CHICLÉ DE MÍNIMO	AGUJA DE CHICLÉ	VÁLVULA DE MARIPOSA	CHICLÉ DE AIRE	N.º ART.
Carburador TM32-1	40	250	45	785-24001-Q-2/389	832-39012-4,0	-	**TM-32**
Carburador TM33-8012	40	N100.604-127,5	VM28/486-37.5	784-241111-P-8/640	832-38007-1,5	0,7	**1002-0038**[1]
Carburador TM34-2	40	280	50	785-24001-Q-2/389	832-39012-4,0	-	**TM-34**
Carburador TM36-2	43	280	50	785-24001-Q-6/389	832-43002a-4,0	-	**TM-36**
Carburador TM38-85	47	4/042-230	VM22/210-22.5	785-24001-Q-2/389	832-43011-4,0	-	**1002-0043**
Carburador TM38-86	43	4/042-230	VM22/210-22.5	785-24001-Q-2/389	832-43011-4,0	-	**1002-0044**
Carburador TM40-6	44	4/042-165	VM22/210-17.5	784-13002-Y-6/568	-	-	**1002-0045**[1]
Carburador TM36-68	42	4/042-130	VM22/210-12.5	784-13002-P-8/538	-	1,0	**1002-0040**[1]

[1] Acelerador de tiro lateral con retorno, no de tiro central.

CARBURADORES DE COMPUERTA PLANA SERIE TMX

- El diseño de compuerta plana ligero con el orificio liso venturi proporciona una respuesta del acelerador mejorada y un rango de potencia más amplia
- Los flotadores gemelos se mueven independientemente para mejorar el rendimiento de las curvas y la aceleración
- La cámara con baffle que contiene el chiclé principal permite un mejor rendimiento en terrenos hostiles
- La carburación puede ser cambiada por aplicación, consulte la tabla para carburación incluida
- Utiliza chiclés y piezas Mikuni originales para obtener mejores resultados
- A la venta por unidad

1002-0039



N.º MIKUNI	DE TOMA DE ANCLAJE (MM)	CHICLÉ PRINCIPAL (4/042)	CHICLÉ DE MÍNIMO (VM22-210)	AGUJA DE CHICLÉ	VÁLVULA DE MARIPOSA	N.º ART.
TMX35-1	40	350	20	6EN11-53	999-832-014-6,0	**1002-0039**
TMX38-18	47	370	20	6EJ12-55	999-832-014-3,5	**1002-0041**
TMX38-27	44	370	20	6EJ12-55	999-832-014-3,5	**1002-0042**



JUEGO DE ESTÁRTER CARBURADOR TMX

- Tipo de botón
- Equipado completamente, listo para enroscar
- Ref. Mikuni TM38/57

DESCRIPCIÓN	N.º ART.
Juego de estárter carburador TMX	**TM3857**

DESCARGO DE RESPONSABILIDAD: CONSÚLTESE LA PÁGINA 4 PARA INFORMACIÓN IMPORTANTE RELATIVA A CUESTIONES DE GARANTÍA Y NORMATIVA DE CONTROL DE EMISIONES.

CARBURADORES DE ÉMBOLO CILÍNDRICO SERIE VM

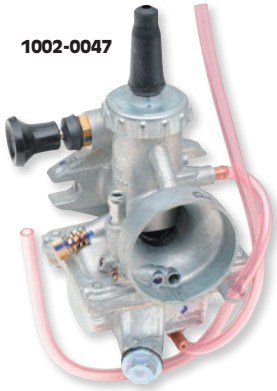
1002-0047

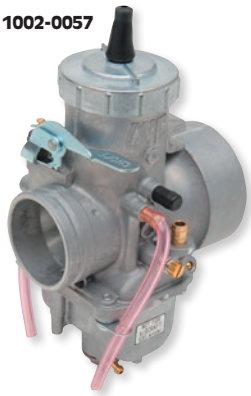
1002-0057

- El carburador de alto rendimiento más popular en Powersports
- La configuración del émbolo cilíndrico ofrece grandes características de flujo
- Amplia gama de componentes de ajuste disponible
- Gran selección de tamaños disponibles
- Utiliza chiclés y piezas Mikuni originales para obtener mejores resultados
- Montaje tipo abrazadera a menos que se indique lo contrario en la nota de pie de página
- Los tornillos de ajuste y enriquecimiento están en el lado izquierdo del carburador a menos que se indique lo contrario
- A la venta por unidad

N.º MIKUNI	D.E. TOMA DE ANCLAJE (MM)	CHICLÉ PRINCIPAL	CHICLÉ DE MÍNIMO	AGUJA DE CHICLÉ	VÁLVULA DE MARIPOSA	CHICLÉ DE AIRE PRINCIPAL	VÁLVULA AGUJA	N.º ART.
VM18-144	18	4/042-80	VM22/210-30	O-0 (145)	3,0 (VM18/158)	Cuerpo 2.5	1,5 (VM15/172)	**1002-0046**[1]
VM20-273	20	4/042-180	VM22/210-22.5	O-6 (239), N-6 (332)	2,0 (VM20/491)	0,5 (VM13/04)	1,5 (VM15/172)	**1002-0047**[2]
VM22-133	22	4/042-100	VM22/210-30	N-8 (257)	2,0 (VM26/21)	Cuerpo 2.5	2,0 (VM26/26)	**1002-0048**[3]
VM24-512	35	4/042-210	VM22/210-40	N-8 (864)	1,5 (VM26/21)	0,8 (MD13/24)	2,0 (VM26/26)	**1002-0049**[4]
VM26-606	35	4/042-190	VM22/210-22.5	O-0 (332)	1,5 (VM24/361)	0,5 (VM13/04)	2,5 (VM26/26)	**1002-0050**
VM26-8074	35	4/042-190	VM22/210-60	N-8 (182)	2,0 (VM28/56)	0,5 (BS30/97)	2,5 (VM26/26)	**1002-0051**
VM28-49	35	4/042-200	VM22/210-60	N-8 (169)	2,5 (VM28/56)	0,5 (BS30/97)	2,5 (VM26/26)	**1002-0052**
VM30-83	40	4/042-250	VM22/210-40	P-5 (159)	2,5 (VM34/110)	2,0 (BS30/97)	3,3 (VM34/39)	**1002-0053**
VM34-275	40	4/042-260	VM22/210-35	Q-2 (159)	2,5 (VM32/65)	2,0 (BS30/97)	3,3 (VM34/39)	**1002-0054**
VM36-4	43	4/042-310	VM22/210-35	Q-5 (159)	2,5 (VM36/36)	2,0 (BS30/97)	3,3 (VM34/39)	**1002-0055**
VM38-9	43	4/042-330	VM22/210-30	Q-2 (166)	2,5 (VM38/24)	0,5 (BS30/97)	3,3 (VM34/39)	**1002-0056**
VM44-3	52	4/042-310	VM22/210-35	AA-5 (224)	2,5 (VM44/23)	0,5 (BS30/97)	3,3 (VM34/39)	**1002-0057**

[1] Montaje tipo abrazadera.
[2] Reborde de fijación para aplicaciones YSR50.
[3] Montaje tipo reborde de fijación.
[4] Tornillo de ajuste del ralentí del lado derecho.

BOMBAS DE GASOLINA DE REPUESTO


1009-0020


1009-0019

- Reemplazo de calidad OEM
- A la venta por unidad

APLICACIONES	N.º ART.
HONDA	
CBR600F 87-88	**1009-0020**
CBR600F 89-90	**1009-0019**
CBR600F4 99-00	**1009-0019**
VT600C Shadow 88-97	**1009-0020**
VT600CD Shadow 93-98	**1009-0020**
VFR750F Interceptor 90-97	**1009-0020**

APLICACIONES	N.º ART.
HONDA (CONT.)	
VT750C Shadow 98-00	**1009-0019**
KAWASAKI	
ZX-6R 00-02	**1009-0021**
ZZR600 05-08	**1009-0021**
ZX-9R 98-03	**1009-0021**

APLICACIONES	N.º ART.
YAMAHA	
XVS650 Classic/Custom 98-03	**1009-0017**
XVS650 Silverado 03	**1009-0017**
XVS1100 Classic/Custom 99-03	**1009-0017**
XVZ13 Royal Star 96-11	**1009-0018**

KIT INTERRUPTOR DE PLATINOS PARA BOMBA DE COMBUSTIBLE



- Evite costosos repuestos de bombas de gasolina mediante la reparación de la misma
- Incluye un juego de interruptores de platinos de la bomba de gasolina

APLICACIONES	N.º ART.
HONDA	
VT600 88-98	**1009-0009**
CBR600F/F2/F3 87-98	**1009-0009**
CBR900RR 93-95	**1009-0009**
CBR1000F 87-91	**1009-0009**

APLICACIONES	N.º ART.
KAWASAKI	
ZX-6R 95-01	**1009-0009**
ZX600E 93-01	**1009-0009**
ZX-7R 91-02	**1009-0009**
ZX-9R 94-03	**1009-0009**

APLICACIONES	N.º ART.
KAWASAKI (CONT.)	
ZX1000 88-90	**1009-0009**
VN1500D Vulcan Classic 96-97	**1009-0009**
VN1500E Vulcan Classic 98-99	**1009-0009**
VN1500G Vulcan 98-99	**1009-0009**

APLICACIONES	N.º ART.
YAMAHA	
YZF-R6 99-02	**1009-0009**
FZR1000 87-95	**1009-0009**
FZ1 01-05	**1009-0009**
YZF-R1 98-01	**1009-0009**
FJ1200 88-92	**1009-0009**

BOMBA DE COMBUSTIBLE INTERNA



- Alternativa de bajo costo para reemplazar una bomba de gasolina entera
- Incluye la bomba solamente; sin filtro ni tapa incluida

APLICACIONES	N.º ART.
HONDA	
CBR600F4i 01-06	**1009-0010**

APLICACIONES	N.º ART.
HONDA (CONT.)	
CBR929RR/954RR 00-03	**1009-0010**

APLICACIONES	N.º ART.
HONDA (CONT.)	
CBR1100XX 99-03	**1009-0010**

DESCARGO DE RESPONSABILIDAD: CONSÚLTESE LA PÁGINA 4 PARA INFORMACIÓN IMPORTANTE RELATIVA A CUESTIONES DE GARANTÍA Y NORMATIVA DE CONTROL DE EMISIONES.

Todos los nºs de artículo en **MAGENTA** son nuevos para 2021

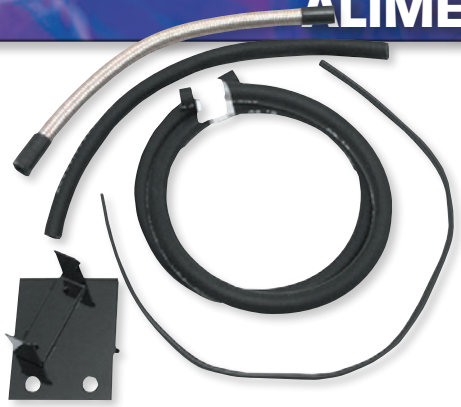



BARON Custom Accessories

KIT REUBICADOR DE BOMBA DE GASOLINA ROAD STAR

PARA YAMAHA XV1600A/1700 ROAD STAR 99-07

- Permite la reubicación de la bomba de combustible estándar en Road Stars
- La bomba se coloca en una ubicación oculta
- Le da a la moto una apariencia personalizada al liberar el lado izquierdo del motor
- Incluye todos los herrajes, los soportes especiales, así como unas sencillas instrucciones de montaje

DESCRIPCIÓN	N.º ART.
Kit reubicador de bomba de gasolina Road Star	1009-0008



1009-0054



1009-0051

ALL BALLS Racing

KITS REPARACIÓN BOMBA DE GASOLINA

- Viene listo para la instalación rápida "plug-n-play"
- Solución económica para recuperar las mermas o restablecer el rendimiento de una bomba de gasolina
- Incluye todos los componentes necesarios para reacondicionar el módulo bomba de gasolina de inyección electrónica
- Incluye la bomba, el filtro, manguito(s), abrazadera(s) y mazo de cables necesarios según el modelo

APLICACIONES	N.º ART.
APRILIA	
Dorsoduro 750 08-14	1009-0067
SL 750 Shiver 08-16	1009-0067
Mana 850 07-11	1009-0067
EVT Caponord 01-07	1009-0067
RST 1000 Futura 01-03	1009-0067
RSV Mille 00-03	1009-0067
RSV Tuono 02-05	1009-0067
RSV4 APRC R 11-15	1009-0067
RSV4 Factory 09-15	1009-0067
RSVR 04-08	1009-0067
SL 1000 Falco 00-03	1009-0067
Tuono 1000 R 06-08	1009-0067
BMW	
G450X 07-10	1009-0073
C600 Sport 11-15	1009-0054
C650GT 11-15	1009-0054
F650 GS/GS Dakar 00-07	1009-0055
F650CS 00-05	1009-0055
F650GS 01-04	1009-0055
F650GS K72 09-12	1009-0054
F650GS/M 03-07	1009-0055
G650GS 08-15	1009-0055
G650X Challenge 06-07	1009-0054
G650X Country 06-08	1009-0054
G650X Moto 06-07	1009-0054
K75 90-95	1009-0075
K75 C 85-95	1009-0075
K75 RT 85-96	1009-0075
K75 S 85-95	1009-0075
F700GS 12-17	1009-0054
F800GS 06-17	1009-0054
F800GT 11-17	1009-0054
F800R 05-15	1009-0054
F800S 04-08	1009-0054
F800ST 04-12	1009-0054

APLICACIONES	N.º ART.
BMW (CONT.)	
R850R 95-97	1009-0076
HP4 13-14	1009-0054
K1 89-93	1009-0075
K100 83-86	1009-0075
K100 LT 86-91	1009-0075
K100 KLR 84-92	1009-0075
K100 RT 84-89	1009-0075
S1000R 14-16	1009-0054
S1000RR 10-16	1009-0054
K1100LT 92-97	1009-0076
K1100RS 92-96	1009-0076
R1100GS 94-99	1009-0076
R1100R/RT 94-00	1009-0076
R1100RS 92-01	1009-0076
R1150R Rockster 02-05	1009-0054
R1150 ADV 01-05	1009-0076
R1150GS 98-03	1009-0076
R1150R 00-06	1009-0054
R1150RS 00-04	1009-0076
R1150RT 00-06	1009-0076
HP2 Enduro 04-06	1009-0054
HP2 Megamoto 06-08	1009-0054
HP2 Sport 07-10	1009-0054
K1200 GT 01-04	1009-0076
K1200 GT 05-08	1009-0054
K1200 KLR 96-04	1009-0076
K1200LT 99-08	1009-0076
K1200R 04-08	1009-0054
K1200R Sport 07	1009-0054
K1200RS 96-04	1009-0076
K1200S 03-08	1009-0054
R Nine T 13-18	1009-0054
R1200C/CL 96-05	1009-0076
R1200GS 03-13	1009-0054
R1200GSW 13-18	1009-0054

APLICACIONES	N.º ART.
BMW (CONT.)	
R1200R 05-14	1009-0054
R1200R WC 15-18	1009-0054
R1200RT 03-14	1009-0054
R1200RTW 13-16	1009-0054
R1200S 04-06	1009-0054
R1200ST 03-07	1009-0054
K1300GT 07-10	1009-0054
K1300R 07-12	1009-0054
K1300S 08-15	1009-0054
K1600GT 10-17	1009-0054
K1600GTL 10-17	1009-0054
DUCATI	
Monster 620 02-06	1009-0056
Monster 620 Capirex 04	1009-0056
Monster 620 Matrix 04	1009-0056
Monster Dark 620 02-06	1009-0056
Multistrada 620 06	1009-0067
Multistrada Dark 620 06	1009-0067
Monster 695 07-08	1009-0067
Monster 696 08-14	1009-0067
Monster Dark 696 11	1009-0067
748 00-03	1009-0056
748 R 02	1009-0056
748 S 00-02	1009-0056
749 04-06	1009-0067
749 Dark 05	1009-0067
749 R 04-06	1009-0067
749 S 04-06	1009-0067
750 SS 99-02,	1009-0056
Monster 750 02	1009-0056
Monster 750 S 02	1009-0056
Monster Dark 750 02	1009-0056
Hypermotard 796 10-12	1009-0067
Monster 796 11-14	1009-0067
Monster 797 17-20	1009-0067

KITS DE REPARACIÓN DE BOMBA DE GASOLINA continúa en la siguiente página.

DESCARGO DE RESPONSABILIDAD: CONSÚLTESE LA PÁGINA 4 PARA INFORMACIÓN IMPORTANTE RELATIVA A CUESTIONES DE GARANTÍA Y NORMATIVA DE CONTROL DE EMISIONES.

KITS REPARACIÓN BOMBA DE GASOLINA (CONT.)

APLICACIONES	N.º ART.
DUCATI (CONT.)	
800 Sport 03	1009-0056
800 SS 03-07,	1009-0056
Monster 800 04	1009-0056
Monster 800S 03	1009-0056
Monster Dark 800 03-04	1009-0056
Monster Dark S2R 800 05-06	1009-0067
Monster S2R 800 05-07	1009-0067
Hypermotard 821 13-15	1009-0067
Hypermotard 821 SP 13-15	1009-0067
Hyperstrada 821 13-15	1009-0067
Monster 821 15-20	1009-0067
Monster Dark 821 15-16	1009-0067
Monster Stripe 821 16-17	1009-0067
848 08-10	1009-0067
Evo 848 11-13	1009-0067
Evo Course 848 12-13	1009-0067
Streetfighter 848 11-15	1009-0067
Panigale 899 14-15	1009-0067
900 Sport 02	1009-0056
900 SS 00-02,	1009-0056
MH900E 02	1009-0057
Monster 900 00-02	1009-0056
Monster 900 S 00-01	1009-0056
Monster Dark 900 02	1009-0056
916 94-98	1009-0056
916 SP 94-96,	1009-0056
Monster S4 01-03	1009-0056
ST4 00-01	1009-0056
ST4 S 02	1009-0056
Hypermotard 939 16-18	1009-0067
Hypermotard 939 SP 16-18	1009-0067
Hyperstrada 939 16	1009-0067
ST2 00-03	1009-0056
Hypermotard 950 19-20	1009-0067
Hypermotard 950 SP 19-20	1009-0067
Multistrada 950 18-20	1009-0067
ST3 04-07	1009-0056
996 Biposto 00-01	1009-0056
996 Monoposto 00-01	1009-0056
996 R 01	1009-0056
996 S 00-01	1009-0056
Monster S4R 04-06	1009-0056
ST4 03	1009-0056
ST4 S 03-05	1009-0056
998 02-03	1009-0056
998 Matrix 04	1009-0056
998 S Biposto 04	1009-0056
998 S Bostrom 02	1009-0056
998 S Monoposto 04	1009-0056
Monster S4R 07	1009-0067
Monster S4RS 06-07	1009-0067
Monster S4RS Tricolore 08	1009-0067
999 03-06	1009-0067
999 R 04-06	1009-0067
999 R Xerox 06	1009-0067
999 S 03-06	1009-0067
999 S Team USA 07	1009-0067
1000 SS 03-06,	1009-0056
Monster 1000 03-05	1009-0056
Monster 1000 S 03-05	1009-0056
Monster S2R 1000 06-08	1009-0067
Multistrada 1000 03-06	1009-0067
Multistrada 1000 S 05-06	1009-0067
Sport Classic 1000 06-08	1009-0067
Sport Classic 1000 S 07-09	1009-0067
1098 07-08	1009-0067
1098 R 08	1009-0067
1098 R Bayliss 09	1009-0067
1098 S 07-08	1009-0067
1098 S Tricolore 07-08	1009-0067
Streetfighter 10	1009-0067
Streetfighter S 10-12	1009-0067
Hypermotard 1100 08-09	1009-0067

APLICACIONES	N.º ART.
DUCATI (CONT.)	
Hypermotard 1100 Evo 10-11	1009-0067
Hypermotard 1100 Evo SP 10-12	1009-0067
Hypermotard 1100 S 08-09	1009-0067
Monster 1100 09-10	1009-0067
Monster 1100 Diesel 13	1009-0067
Monster 1100 Evo 12-13	1009-0067
Monster 1100 S 09-10	1009-0067
Multistrada 1100 07-09	1009-0067
Multistrada 1100 S 07-09	1009-0067
1198 09-10	1009-0067
1198 R 10	1009-0067
1198 R Corse 10	1009-0067
1198 S 09-10	1009-0067
1198 S Corse 10	1009-0067
1198 SP 11	1009-0067
Diavel 11-18	1009-0067
Diavel AMG 12	1009-0067
Diavel Carbon 11-18	1009-0067
Diavel Cromo 12-13	1009-0067
Diavel Strada 13-14	1009-0067
XDiavel 16-17	1009-0067
XDiavel S 16-17	1009-0067
Panigale 1199 12-14	1009-0067
Panigale 1199 R 13-14	1009-0067
Panigale 1199 S 12-14	1009-0067
Panigale 1199 S Tricolore 12-13	1009-0067
Monster 1200 14-19	1009-0067
Monster 1200 R 16-19	1009-0067
Monster 1200 S 14-20	1009-0067
Multistrada 1200 10-17	1009-0067
Multistrada 1200 S 10-17	1009-0067
Multistrada 1200 S Pikes Peak 12-17	1009-0067
Multistrada 1200 S Sport 11-12	1009-0067
Multistrada 1200 S Touring 11-14	1009-0067
Multistrada Granturismo 13-14	1009-0067
Diavel 1260 19-20	1009-0067
Multistrada 1260 18-20	1009-0067
Multistrada 1260 Pikes Peak 18-20	1009-0067
Multistrada 1260 S 18-20	1009-0067
Panigale 1299 15-17	1009-0067
Panigale 1299 R 15-17	1009-0067
Panigale 1299 S 15-17	1009-0067
HONDA	
NCH50 13-15	1009-0069
NCW50 16-18	1009-0069
NHX110 10	1009-0073
Grom 125 14-20	1009-0072
Grom 125 ABS 18-20	1009-0072
PCX150 13	1009-0073
SH150 10	1009-0073
CBR250R 11-13	1009-0073
CB300F 15-19	1009-0073
CB300F ABS 17-20	1009-0073
CBR300R 15-20	1009-0073
CBR300RA ABS 15-20	1009-0073
CMX300 17-20	1009-0072
CMX300 ABS 17-20	1009-0072
CB500F 13-15	1009-0068
CB500F ABS 13-15	1009-0068
CB500X 13-15	1009-0068
CB500X ABS 13-15	1009-0068
CBR500R 13-15	1009-0068
CBR500R ABS 13-15	1009-0068
CBR600F4 01-06	1009-0058
CBR600RA ABS 09-20	1009-0070
CBR600RR 03-06	1009-0066
CBR600RR 07-20	1009-0070
CB650F 18	1009-0068
CB650F ABS 18	1009-0068
CBR650F 14-18	1009-0068
CBR650F ABS 14-18	1009-0068
CTX700 14-18	1009-0068
NC700JD 16	1009-0068

APLICACIONES	N.º ART.
HONDA (CONT.)	
NC700X 12-17	1009-0068
NT700V 10-11	1009-0061
VT750C 98-03	1009-0049
VT750C 10-20	1009-0073
VT750C2 10-20	1009-0073
VT750CA 12-14	1009-0073
VT750CD 98-03	1009-0049
VT750CS 18-20	1009-0073
VT750DC 01-06	1009-0049
VT750DCA 01-07	1009-0049
VT750RS 10-13	1009-0073
VFR800 Interceptor 00-09	1009-0058
VFR800 Interceptor 14-15	1009-0061
CB900F (919) 02-07	1009-0058
CBR929RR 00-01	1009-0058
CBR954RR 02-03	1009-0058
CB1000R 11-15	1009-0061
CB1000R ABS 18-19	1009-0061
CBR1000RA ABS 09-16	1009-0070
CBR1000RR 04-07	1009-0061
CBR1000RR 08-16	1009-0070
RVT1000R RC51 00-06	1009-0059
CBR1100XX 00-07	1009-0058
ST1100 00-02	1009-0053
ST1100A 00-02	1009-0053
VFR 1200 10-14	1009-0069
ST1300 03-18	1009-0059
VT1300CR 10-16	1009-0073
VT1300CR ABS 10-16	1009-0073
VT1300CS 10-14	1009-0073
VT1300CS ABS 10-14	1009-0073
VT1300CT 10-15	1009-0073
VT1300CT ABS 11-15	1009-0073
VT1300CX 10-20	1009-0073
VT1300CX ABS 10-20	1009-0073
GL1500 88-90	1009-0053
GL1500A 91-00	1009-0053
GL1500I 91-96	1009-0053
GL1500SE 90-00	1009-0053
GL1800 Gold Wing 01-18	1009-0058
NRX1800 04-05	1009-0059
VTX1800 02-03	1009-0058
HUSQVARNA	
Svartpilen 701 19-20	1009-0073
Vitpilen 701 18-20	1009-0073
KAWASAKI	
EX300 Ninja 13-17	1009-0068
EX300 Ninja ABS 13-17	1009-0068
ZX600 (ZX-6R) 95-99	1009-0049
ZX600 (ZX-6R) 07-12	1009-0068
ZX600 (ZX-6R) (636) 03-06	1009-0061
ZX600 (ZX-6R) (636) 13-18	1009-0068
ZX600 (ZX-6R) (636) ABS 13-18	1009-0068
ZX600 (ZX6RR) 03-06	1009-0061
ZX600 (ZZR) 03-05	1009-0049
ER-6N 09-10	1009-0073
EX 650R 06-11	1009-0073
EX 650R 12-20	1009-0068
EX 650R ABS 13-20	1009-0068
KLE650 Versys 07-20	1009-0073
Vulcan S (EN650) 15-19	1009-0068
Vulcan S (EN650) ABS 15-20	1009-0068
Z650 (ER650) 17-20	1009-0068
ZR750 (Z750S) 05-06	1009-0061
ZX750 (Ninja) ZX7 93-95	1009-0049
ZX750 (Ninja) ZX7R 93-03	1009-0049
ZX750 (Ninja) ZX7RR 96-97	1009-0049
VN900 Classic 06-20	1009-0068
VN900 Custom 07-20	1009-0068
Z900 17-19	1009-0068
Z900 ABS 17-20	1009-0068
ZX900 Ninja ZX9R 94-97	1009-0049
H2 15-18	1009-0061

DESCARGO DE RESPONSABILIDAD: CONSÚLTESE LA PÁGINA 4 PARA INFORMACIÓN IMPORTANTE RELATIVA A CUESTIONES DE GARANTÍA Y NORMATIVA DE CONTROL DE EMISIONES.

KITS REPARACIÓN BOMBA DE GASOLINA (CONT.)

APLICACIONES	N.º ART.
KAWASAKI (CONT.)	
H2 SX 18-20	1009-0061
KLZ1000 Versys 15-19	1009-0068
Z1000 03-08	1009-0061
Z1000 10-16	1009-0068
ZX1000 Ninja 11-20	1009-0068
ZX1000 Ninja ZX10 88-90	1009-0051
ZX10R 04-07	1009-0061
ZX10R 08-19	1009-0068
ZX10R ABS 14-20	1009-0068
ZX10RR 18-19	1009-0068
ZX1100C Ninja ZX11 90-93	1009-0049
ZX1100D Ninja ZX11 93-01	1009-0049
ZX1100F1 96	1009-0049
ZG1200 Voyager 88-03	1009-0051
ZX12R 00-05	1009-0066
ZG1400 Concours 08-20	1009-0068
ZX14R 06-07	1009-0061
ZX14R 08-20	1009-0068
VN1500A 88-99	1009-0051
VN1500C 96-97	1009-0051
VN1500D Classic 96-97	1009-0051
VN1500E Classic 98-04	1009-0051
VN1500G Nomad 99-01	1009-0051
VN1500J Drifter 99-00	1009-0066
VN1500L Nomad FI 00-04	1009-0066
VN1500N Classic FI 00-08	1009-0066
VN1500P Mean Streak 02-03	1009-0066
VN1500R Drifter 01-05	1009-0066
VN1600 Classic 03-08	1009-0061
VN1600 Mean Streak 04-08	1009-0066
VN1600 Nomad 05-08	1009-0061
VN1700 Classic 09-13	1009-0068
VN1700 Nomad 09-14	1009-0068
VN1700 Vaquero 11-20	1009-0068
VN1700 Vaquero ABS 13-15	1009-0068
VN1700 Voyager 09-20	1009-0068
VN1700 Voyager ABS 13-14	1009-0068
VN2000 04-10	1009-0061
KTM	
Duke 390 15-17	1009-0074
Duke 690 08-15	1009-0071
Duke 690 16-18	1009-0073
SUZUKI	
GSX250R 18-20	1009-0068
TU250 09-19	1009-0073
AN400 Burgman 07-16	1009-0068
GSX-R600 01-03	1009-0066
GSX-R600 04-07	1009-0061
GSX-R600 08-20	1009-0068
RF600R 94-96	1009-0051
DL650 04-06	1009-0061
DL650 07-11	1009-0068
DL650 ABS 07-20	1009-0068
DL650 XT ABS 17-20	1009-0068
GSX650F 08-09	1009-0068
SFV650 09-15	1009-0068
SV650 03-09	1009-0061
SV650 17-20	1009-0068
SV650 ABS 03-09	1009-0061
SV650 S 06-09	1009-0061
SV650A 17-20	1009-0068
GSXR750 98-03	1009-0066
GSXR750 04-07	1009-0061
GSXR750 08-20	1009-0068
GSXS750 16	1009-0068
VL800 C50 10-20	1009-0061
VL800 C50 Volusia 05-09	1009-0061
VL800T C50T 10-20	1009-0061
VZ800 M50 Marauder 05-19	1009-0061
VZ800 Marauder 97-04	1009-0051
RF900R 94-97	1009-0051
DL1000 V-Strom 02-03	1009-0066
DL1000 V-Strom 04-12	1009-0061
DL1000 V-Strom 14-19	1009-0068
DL1000 V-Strom XT 18-19	1009-0068

APLICACIONES	N.º ART.
SUZUKI (CONT.)	
GSX-R1000 01-04	1009-0066
GSX-R1000 05-06	1009-0061
GSX-R1000 07-18	1009-0068
GSX-R1000 ABS 17-18	1009-0068
GSX-R1000R ABS 17-18	1009-0068
GSX-S1000 16-19	1009-0068
SV1000 03-04	1009-0066
SV1000 05	1009-0061
SV1000S 03-04	1009-0066
SV1000S 05-07	1009-0061
TL1000R 98-03	1009-0061
TL1000S 97-01	1009-0066
GSX1100G 91-93	1009-0051
GSF1250 Bandit 07-09	1009-0068
GSF1250SA Bandit 16	1009-0068
GSX1250 11	1009-0068
GSX1300 B-King 08-09	1009-0061
GSXR1300R Hayabusa 01-07	1009-0066
GSXR1300R Hayabusa 08-12	1009-0061
GSXR1300R Hayabusa 13-19	1009-0068
GV1400 Cavalcade 86-88	1009-0049
VL1500 Intruder 98-04	1009-0049
VL1500 Intruder 14-17	1009-0068
VL1500B Intruder 17-19	1009-0068
VL1500BT 13	1009-0068
VL1500LC C90 Intruder 05-09	1009-0061
VL1500T C90T Boulevard Touring 06-09	1009-0061
VZ1500 13-19	1009-0058
VZR1500 M90 09	1009-0058
VZ1600 04-05	1009-0061
M109R 06-20	1009-0058
VLR1800 08-09	1009-0058
TRIUMPH	
Daytona 600 04	1009-0064
Speed 4 03-06	1009-0064
TT600 00-03	1009-0064
Daytona 650 05	1009-0064
Daytona 675 06-16	1009-0063
Daytona 675 R 13-16	1009-0063
Street Triple 08-16	1009-0063
Tiger 800 11-14	1009-0063
Tiger 800 XC 11-16	1009-0063
Tiger 800 XCA 15-16	1009-0063
Tiger 800 XCX 15-16	1009-0063
Tiger 800 XR 15-16	1009-0063
Tiger 800 XRT 15-16	1009-0063
Tiger 800 XRX 15-16	1009-0063
America EFI 09-16	1009-0057
Bonneville EFI 09-16	1009-0057
Bonneville T100 09-16	1009-0057
Scrambler EFI 09-16	1009-0057
Speedmaster EFI 09-16	1009-0057
Thruxton 900 EFI 09-16	1009-0057
Bonneville T100 17	1009-0057
Daytona 595 97-99	1009-0064
Daytona 955i 00-06	1009-0064
Speed Triple 99-04	1009-0064
Sprint RS 99-04	1009-0064
Sprint ST 99-04	1009-0064
Tiger 01-06	1009-0064
Speed Triple 05-10	1009-0064
Speed Triple 11-15	1009-0063
Speed Triple R 16	1009-0063
Speed Triple R 10 Spoke 15	1009-0063
Speed Triple R 5 Spoke 15	1009-0063
Speed Triple S 16	1009-0063
Sprint ST 05-12	1009-0063
Tiger 07-12	1009-0063
Bonneville T120 17	1009-0057
Thruxton 1200 16	1009-0057
Thruxton 1200 R 16	1009-0057
Tiger Explorer 1200 12-15	1009-0063
Tiger Explorer 1200 XC 12-16	1009-0063
Tiger Explorer 1200 XCA 16	1009-0063
Tiger Explorer 1200 XCX 16	1009-0063

APLICACIONES	N.º ART.
TRIUMPH (CONT.)	
Tiger Explorer 1200 XR 16	1009-0063
Tiger Explorer 1200 XRT 16	1009-0063
Tiger Explorer 1200 XRX 16	1009-0063
Trophy 1215 13-16	1009-0057
Trophy 1215 SE 13-16	1009-0057
Thunderbird 11-13	1009-0057
Thunderbird Commander 14-16	1009-0057
Thunderbird LT 14-16	1009-0057
Thunderbird Storm 11-16	1009-0057
Rocket III 04-16	1009-0063
Rocket III Touring 09-16	1009-0057
VICTORY	
Cross Country 8 Ball 15-16	1009-0065
Cross Country/Cross Roads 10-13	1009-0065
Cross Country/Touring 14-17	1009-0065
Cross Roads 8-Ball/Cross Roads Classic 14	1009-0065
Gunner 15-17	1009-0065
Hammer 09-13	1009-0065
Hammer 8 Ball 14-17	1009-0065
Highball 12-17	1009-0065
Jackpot 09-16	1009-0065
Kingpin 09-12	1009-0065
Magnum 15-17	1009-0065
Vegas 8 Ball 09-17	1009-0065
Vision 08-17	1009-0060
YAMAHA	
FZ6 04-09	1009-0063
FZ6R 09-17	1009-0063
FZS Fazer 600 04	1009-0063
YZF600R 97-07	1009-0049
YZF-R6 99-02	1009-0052
YZF-R6 03-05	1009-0063
YZF-R6 06-07	1009-0069
YZF-R6 08-20	1009-0063
YZF-R6S 06-09	1009-0063
FZ07 15-17	1009-0068
MT07 18-20	1009-0068
XSR700 18-20	1009-0068
FZ8 11-13	1009-0063
FJ09 15-16	1009-0063
FZ09 14-17	1009-0063
MT09 18-20	1009-0063
Tracer 900 19	1009-0063
Tracer 900 GT 19-20	1009-0063
XSR900 16-20	1009-0063
XVS95 V Star 11-17	1009-0068
FZ1 01-05	1009-0050
FZ1 06-15	1009-0070
FZR1000 87-88	1009-0049
FZR1000 89-95	1009-0052
FZS 1000 S 01-05	1009-0050
FZS 1000 S 06-15	1009-0070
GTS1000 93-94	1009-0058
YZF1000 97	1009-0050
YZF-R1 98-01	1009-0050
YZF-R1 02-14	1009-0063
YZF-R1 15-20	1009-0068
YZF-R1 50th 06	1009-0063
YZF-R1 LE 06	1009-0063
YZF-R1M 15-20	1009-0068
YZF-R1S 16-18	1009-0068
FJ1200 86-93	1009-0049
XTZ12 Super Tenere 12-20	1009-0063
FJR1300 03-16	1009-0063
FJR1300A 04-05	1009-0063
FJR1300ES 14-20	1009-0063
XVS1300 Stryker 11-17	1009-0069
XVS1300 V Star 07-17	1009-0069
XV1600 Road Star 99-03	1009-0050
VMX17 V Max 09-20	1009-0063
XV1700 Road Star S 12-14	1009-0068
XV1700 Road Star Silverado 08-11	1009-0068
XV19 Raider 08-17	1009-0062
XV19 Roadliner 06-14	1009-0062
XV19 Stratoliner 06-14	1009-0062

DESCARGO DE RESPONSABILIDAD: CONSÚLTESE LA PÁGINA 4 PARA INFORMACIÓN IMPORTANTE RELATIVA A CUESTIONES DE GARANTÍA Y NORMATIVA DE CONTROL DE EMISIONES.

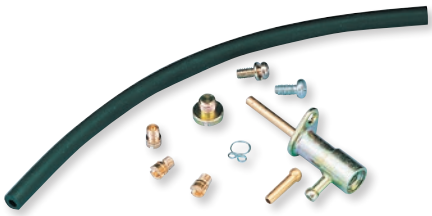

KITS DE CHICLÉS DE POTENCIA

- Convierte un carburador Mikuni tipo VM en un carburador Power Jet (tamaños 30 mm-44 mm)
- Incluye todas las piezas necesarias para completar la conversión y tres chiclés de potencia tipo N102/221 (80, 100, 120) para iniciar la operación de ajuste
- Ref. Mikuni MK-406

DESCRIPCIÓN	N.º ART.
Kit de chiclés de potencia	VMPJK

CHICLÉS PRINCIPALES MIKUNI N102,221 ORIGINALES

CABEZA RANURADA DE LATÓN

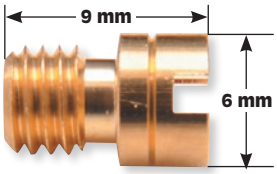

- Compruebe las dimensiones antes de encargar
- Para carburadores tipo CV y Power Jet y otras aplicaciones OE que originalmente estaban equipadas con un chiclé principal N102,221
- Se vende al distribuidor en packs de 4

TAMAÑO DE CHICLÉ	N.º ART.
80	KN10222180
82,5	KN102221825
85	KN10222185
87,5	KN102221875
90	KN10222190
92,5	KN102221925
95	KN10222195
97,5	KN102221975
100	KN102221100
102,5	KN1022211025
105	KN102221105
107,5	KN1022211075

TAMAÑO DE CHICLÉ	N.º ART.
110	KN102221110
115	KN102221115
120	KN102221120
125	KN102221125
130	KN102221130
135	KN102221135
140	KN102221140
142,5	KN1022211425
145	KN102221145
147,5	KN1022211475
150	KN102221150
152,5	KN1022211525

TAMAÑO DE CHICLÉ	N.º ART.
155	KN102221155
160	KN102221160
165	KN102221165
170	KN102221170
175	KN102221175
180	KN102221180
185	KN102221185
190	KN102221190
195	KN102221195
200	KN102221200

CHICLÉS PRINCIPALES MIKUNI N100,604 ORIGINALES

CABEZA RANURADA DE LATÓN

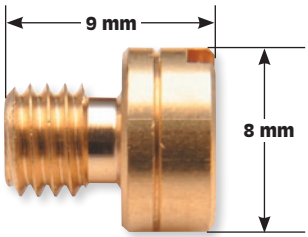

- Para carburadores Mikuni VM16, HS40, HSR42/45/48, RS, TM y VM29/33 Smoothbores
- El equipamiento original (OEM) solo se aplica si la moto tiene carburador Mikuni estándar
- Kawasaki H1 500cc, H2 750cc, Z1 900cc, KZ900A/B, KZ1000, KZ1100
- Suzuki GS450/500/650/750/850/1000/1100/1150
- Yamaha XS350/400/750/1100
- Se vende al distribuidor en packs de 4

TAMAÑO DE CHICLÉ	N.º ART.
60	KN10060460
6,5	KN100604625
65	KN10060465
67,5	KN100604675
70	KN10060470
72,5	KN100604725
75	KN10060475
77,5	KN100604775
80	KN10060480
82,5	KN100604825
85	KN10060485
87,5	KN100604875

TAMAÑO DE CHICLÉ	N.º ART.
90	KN10060490
92,5	KN100604925
95	KN10060495
97,5	KN100604975
100	KN100604100
105	KN100604105
107,5	KN1006041075
110	KN100604110
112,5	KN1006041125
115	KN100604115
117,5	KN1006041175
120	KN100604120

TAMAÑO DE CHICLÉ	N.º ART.
122,5	KN1006041225
125	KN100604125
127,5	KN1006041275
130	KN100604130
132,5	KN1006041325
135	KN100604135
137,5	KN1006041375
140	KN100604140
142,5	KN1006041425
145	KN100604145
147,5	KN1006041475
150	KN100604150

TAMAÑO DE CHICLÉ	N.º ART.
152,5	KN1006041525
155	KN100604155
157,5	KN1006041575
160	KN100604160
162,5	KN1006041625
165	KN100604165
167,5	KN1006041675
170	KN100604170
172,5	KN1006041725
175	KN100604175
177,5	KN1006041775
180	KN100604180

TAMAÑO DE CHICLÉ	N.º ART.
182,5	KN1006041825
185	KN100604185
187,5	KN1006041875
190	KN100604190
192,5	KN1006041925
195	KN100604195
200	KN100604200
205	1006-0246
210	1006-0247

CHICLÉS PRINCIPALES MIKUNI 4/042 ORIGINALES

LATÓN - TIPO HEXAGONAL GRANDE

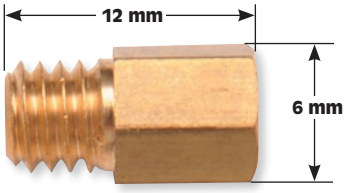

- Para carburadores Mikuni VM18 (con abrazadera), serie VM24-512, VM26-512, VM26-606, TMX y otros que originalmente vienen con chiclés principales 4/042
- También para varias aplicaciones OE; compruebe las dimensiones antes de encargar
- Se vende al distribuidor en packs de 4

TAMAÑO DE CHICLÉ	N.º ART.
50	KM404250
55	KM404255
60	KM404260
65	KM404265
70	KM404270
75	KM404275
80	KM404280
85	KM404285
90	KM404290
95	KM404295
100	KM4042100
105	KM4042105

TAMAÑO DE CHICLÉ	N.º ART.
110	KM4042110
115	KM4042115
120	KM4042120
125	KM4042125
130	KM4042130
135	KM4042135
140	KM4042140
145	KM4042145
150	KM4042150
155	KM4042155
160	KM4042160
165	KM4042165

TAMAÑO DE CHICLÉ	N.º ART.
170	KM4042170
180	KM4042180
185	KM4042185
190	KM4042190
195	KM4042195
200	KM4042200
210	KM4042210
220	KM4042220
230	KM4042230
240	KM4042240
250	KM4042250
260	KM4042260

TAMAÑO DE CHICLÉ	N.º ART.
270	KM4042270
280	KM4042280
290	KM4042290
300	KM4042300
310	KM4042310
320	KM4042320
330	KM4042330
340	KM4042340
350	KM4042350
360	KM4042360
370	KM4042370
380	KM4042380

TAMAÑO DE CHICLÉ	N.º ART.
390	KM4042390
400	KM4042400
410	KM4042410
420	KM4042420
430	KM4042430
440	KM4042440
450	KM4042450
460	KM4042460
470	KM4042470
480	KM4042480
490	KM4042490
500	KM4042500

TAMAÑO DE CHICLÉ	N.º ART.
540	KM4042540
560	KM4042560
580	KM4042580
600	KM4042600
620	KM4042620
640	KM4042640
660	KM4042660
680	KM4042680
700	KM4042700
720	KM4042720

CHICLÉS DE AIRE SERIE BS30/97 MIKUNI ORIGINALES

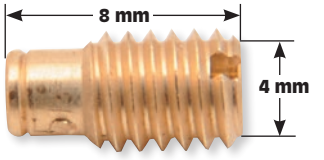

- Entrada de aire del chiclé de aire a la aguja
- Se utiliza para ajuste de precisión para regular la mezcla de aire/combustible
- Para toma de anclaje Mikuni VM26-VM44, smoothbore VM29 y VM33, carburadores RS y TM
- Se vende al distribuidor en packs de 4

TAMAÑOS	N.º ART.
0,5	KBS309705
0,7	KBS309707

TAMAÑOS	N.º ART.
1,0	KBS309710
1,2	KBS309712

TAMAÑOS	N.º ART.
1,5	KBS309715
1,7	KBS309717

TAMAÑOS	N.º ART.
2,0	KBS309720

DESCARGO DE RESPONSABILIDAD: CONSÚLTESE LA PÁGINA 4 PARA INFORMACIÓN IMPORTANTE RELATIVA A CUESTIONES DE GARANTÍA Y NORMATIVA DE CONTROL DE EMISIONES.

Todos los nºs de artículo en MAGENTA son nuevos para 2021

CHICLÉS DE MÍNIMO MIKUNI BS30/96 ORIGINALES

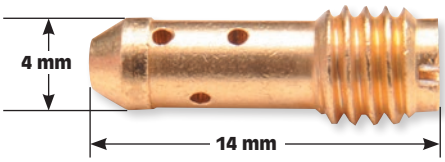

- Para aplicaciones OE que vienen con carburadores tipo CV (BS)
- Venta a distribuidores en packs de 4; venta a clientes por unidades

TAMAÑO DE CHICLÉ	N.º ART.	TAMAÑO DE CHICLÉ	N.º ART.	TAMAÑO DE CHICLÉ	N.º ART.	TAMAÑO DE CHICLÉ	N.º ART.
30	**KBS309630**	40	**KBS309640**	50	**KBS309650**	60	**KBS309660**
32,5	**KBS3096325**	42,5	**KBS3096425**	52,5	**KBS3096525**		
35	**KBS309635**	45	**KBS309645**	55	**KBS309655**		
37,5	**KBS3096375**	47,5	**KBS3096475**	57,5	**KBS3096575**		

CHICLÉS DE MÍNIMO MIKUNI VM22/210 ORIGINALES

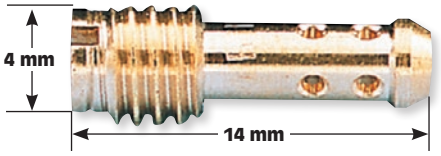

- Estos chiclés de mínimo originales se adaptan a todos los carburadores VM, TM y TMX no originales
- Venta a distribuidores en packs de 4; venta a clientes por unidades

TAMAÑO DE CHICLÉ	N.º ART.	TAMAÑO DE CHICLÉ	N.º ART.	TAMAÑO DE CHICLÉ	N.º ART.	TAMAÑO DE CHICLÉ	N.º ART.
15	**KM515**	30	**KM530**	45	**KM545**	65	**KM565**
20	**KM520**	32,5	**1005-0010**	50	**KM550**	70	**KM570**
25	**KM525**	35	**KM535**	55	**KM555**	75	**KM575**
27,5	**1005-0011**	40	**KM540**	60	**KM560**	80	**KM580**

CHICLÉS DE MÍNIMO MIKUNI VM28/486 ORIGINALES

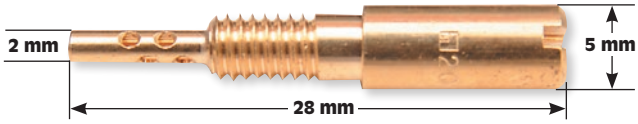

- Para carburadores Mikuni HS40, HSR42/45/48, RS34-RS40 y TM33, TM 36 y TM40 con bomba de aceleración
- Para Kawasaki OE Z1A/B-900 74-75, KZ900 A/B 76-77, KZ1000 77-80
- Para Suzuki OE GS750/GS1000
- Para otras aplicaciones OE
- Venta en paquetes de cuatro unidades

TAMAÑO DE CHICLÉ	N.º ART.	TAMAÑO DE CHICLÉ	N.º ART.	TAMAÑO DE CHICLÉ	N.º ART.	TAMAÑO DE CHICLÉ	N.º ART.
15	**KVM2848615**	22,5	**KVM28486225**	30	**KVM2848630**	45	**KVM2848645**
17,5	**KVM28486175**	25	**KVM2848625**	35	**KVM2848635**	50	**KVM2848650**
20	**KVM2848620**	27,5	**KVM28486275**	40	**KVM2848640**	55	**KVM2848655**
						60	**KVM2848660**

AGUJAS DE CHICLÉ MIKUNI ORIGINALES



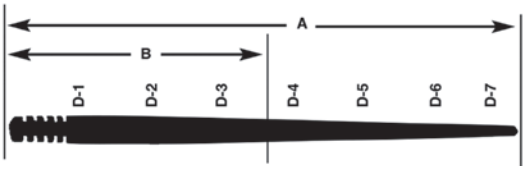

- Las agujas de chiclé controlan la mezcla de combustible en la posición de aceleración intermedia
- Utiliza gráficos para verificar las dimensiones en milímetros
- Algunas agujas de chiclé no tienen medidas proporcionadas por Mikuni
- Los accesorios incluyen varios modelos Mikuni VM y algunos carburadores OE Mikuni
- A la venta por unidad

DIMENSIONES NO FACILITADAS POR MIKUNI

N.º MIKUNI	N.º ART.	N.º MIKUNI	N.º ART.	N.º MIKUNI	N.º ART.	N.º MIKUNI	N.º ART.
J8-7DH04	**7DH4**	J8-5L01	**5L1**	J8-6EJ12-57	**6EJ12-57**	J8-6FJ40	**6FJ40**
J8-4J13	**4J13**	J8-6DGY04-59	**6DGY04-59**	J8-6EJ12-58	**6EJ12-58**	J8-6FJ41	**6FJ41**
J8-5DP07	**5DP7**	J8-6EJ12-55	**6EJ12-55**	J8-6EJ12-59	**6EJ12-59**	J8-6FM46	**6FM46**
J8-5FP17	**5FP17**	J8-6EJ12-56	**6EJ12-56**	J8-6EJ12-60	**6EJ12-60**		

BOCAL DE ANCLAJE 30-38 MM

N.º MIKUNI	A	B	D-1	D-2	D-3	D-4	D-5	D-6	N.º ART.
J8-6DH02	62,3	28,0	2511	2511	2466	2295	2,00	1660	**6DH2**
J8-6DH03	62,3	22,0	2512	2512	2458	2286	1948	1607	**6DH3**
J8-6DH04	62,3	25,5	2520	2520	2440	2258	1915	1575	**6DH4**
J8-6DH07	62,2	28,5	2516	2516	2505	2316	2009	1688	**6DH7**
J8-6DH08	62,2	20,3	2538	2538	2436	2208	1827	1497	**6DH8**
J8-6DJ30	64,7	26,3	2,51	2,51	2,45	2,09	1,66	1,24	**6DJ30**
J8-6DP01	62,3	28,9	2511	2511	2476	2315	1748	1075	**6DP1**
J8-6DP17	62,3	32,1	2518	2518	2518	2372	1834	1141	**6DP17**
J8-6F05	62,3	38,1	19,0	2515	2456	2364	2098	1840	**6F5**
J8-6F04	62,3	32,0	19,4	2442	2436	2206	1939	1678	**6F4**
J8-6F08	62,3	34,0	2512	2512	2386	2214	1945	1688	**6F8**
J8-6F09	62,3	28,9	2516	2516	2475	2210	1949	1678	**6F9**
J8-6F15	62,2	19,8	2535	2538	2461	2208	1979	1649	**6F15**
J8-6FJ06	62,3	35,2	2505	2505	2505	2376	2040	1606	**6FJ6**
J8-6FL14	62,1	26,7	2538	2538	2538	2233	1649	1218	**6FL14**
J8-6NO1	62,3	37,0	2514	2514	2514	2278	1672	1058	**6N1**

BOCAL DE ANCLAJE 40 MM-44 MM

N.º MIKUNI	A	B	D-1	D-2	D-3	D-4	D-5	D-6	D-7	N.º ART.
J8-7DH02	75,3	31,6	2,99	2,99	2,99	2,84	2,66	2,27	1,92	**7DH2**
J8-7DH03	72,5	58,1	2,98	2,98	2,96	2,80	2,47	2,11	1,76	**7DH3**
J8-7DH05	72,2	27,4	2,98	2,98	2,94	2,78	2,44	2,08	1,72	**7DH5**
J8-7F06	72,3	29,0	3,00	3,00	2,95	2,68	2,41	2,14	1,87	**7F6**
J8-7F07	72,3	33,1	2,99	2,99	2,99	2,80	2,54	2,28	2,02	**7F7**

DESCARGO DE RESPONSABILIDAD: CONSÚLTESE LA PÁGINA 4 PARA INFORMACIÓN IMPORTANTE RELATIVA A CUESTIONES DE GARANTÍA Y NORMATIVA DE CONTROL DE EMISIONES.

AGUJAS MIKUNI ORIGINALES



- Las agujas proporcionan una buena manera de ajustar el carburador a 1/4-3/4 giro del acelerador
- Las agujas Mikuni originales tendrán estampados la serie y el tamaño para su identificación
- El diámetro interior aumenta en tamaño a medida que el código del tamaño aumenta alfabética y numéricamente
- A la venta por unidad

MODELO 159

CÓDIGO DE TAMAÑO	N.º ART.
PARA BOCAL DE ANCLAJE MIKUNI VM30-36 MM	
O-4	**159-O-4**
O-6	**159-O-6**
O-8	**159-O-8**
P-0	**159-P-0**
P-2	**159-P-2**

CÓDIGO DE TAMAÑO	N.º ART.
PARA BOCAL DE ANCLAJE MIKUNI VM30-36 MM (CONT.)	
P-4	**159-P-4**
P-5	**159-P-5**
P-6	**159-P-6**
P-8	**159-P-8**
Q-0	**159-Q-0**

CÓDIGO DE TAMAÑO	N.º ART.
PARA BOCAL DE ANCLAJE MIKUNI VM30-36 MM (CONT.)	
Q-2	**159-Q-2**
Q-4	**159-Q-4**
Q-5	**159-Q-5**
Q-8	**159-Q-8**
R-5	**159-R-5**

MODELO 166

CÓDIGO DE TAMAÑO	N.º ART.
PARA BOCAL DE ANCLAJE MIKUNI VM38	
O-8	**166-O-8**
P-0	**166-P-0**
P-2	**166-P-2**
P-4	**166-P-4**
P-5	**166-P-5**

CÓDIGO DE TAMAÑO	N.º ART.
PARA BOCAL DE ANCLAJE MIKUNI VM38 (CONT.)	
P-6	**166-P-6**
P-8	**166-P-8**
Q-0	**166-Q-0**
Q-2	**166-Q-2**
Q-4	**166-Q-4**

CÓDIGO DE TAMAÑO	N.º ART.
PARA BOCAL DE ANCLAJE MIKUNI VM38 (CONT.)	
Q-5	**166-Q-5**
Q-6	**166-Q-6**
Q-8	**166-Q-8**
R-0	**166-R-0**

MODELO 224

CÓDIGO DE TAMAÑO	N.º ART.
PARA BOCAL DE ANCLAJE MIKUNI VM40-44 MM	
AA-0	**224-AA-0**
AA-5	**224-AA-5**
BB-0	**224-BB-0**
BB-5	**224-BB-5**
CC-0	**224-CC-0**
Z-5	**224-Z-5**

MODELO 247

CÓDIGO DE TAMAÑO	N.º ART.
PARA ALGUNOS OE YAMAHA	
P-2	**247-P-2**
P-4	**247-P-4**
P-6	**247-P-6**
P-8	**247-P-8**
Q-0	**247-Q-0**
Q-2	**247-Q-2**

CÓDIGO DE TAMAÑO	N.º ART.
PARA ALGUNOS OE YAMAHA (CONT.)	
Q-4	**247-Q-4**
Q-6	**247-Q-6**
Q-8	**247-Q-8**
R-0	**247-R-0**
R-2	**247-R-2**
R-4	**247-R-4**

MODELO 389

CÓDIGO DE TAMAÑO	N.º ART.
PARA BOCAL DE ANCLAJE MIKUNI TM32-38 MM	
O-0	**389-O-0**
P-2	**389-P-2**
P-4	**389-P-4**
P-6	**389-P-6**
P-8	**389-P-8**

CÓDIGO DE TAMAÑO	N.º ART.
PARA BOCAL DE ANCLAJE MIKUNI TM32-38 MM (CONT.)	
Q-0	**389-Q-0**
Q-2	**389-Q-2**
Q-4	**389-Q-4**
Q-8	**389-Q-8**

Estilo VM26/26

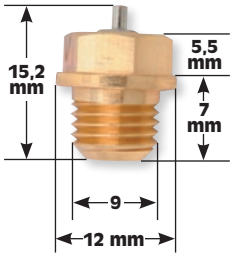

Estilo VM28/163

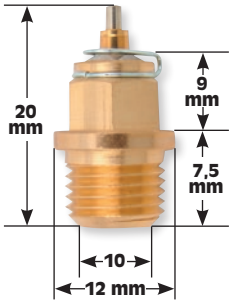

786-46001 Estilo PULSADOR

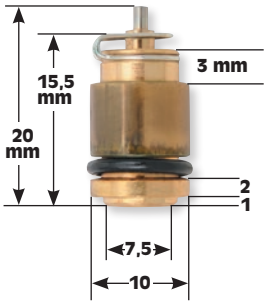

N149/040 Estilo PUSLADOR

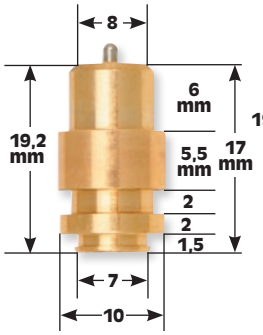

Estilo VM28/511

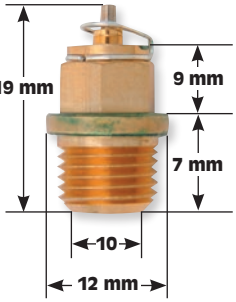

CONJUNTOS DE ASIENTO Y AGUJA MIKUNI ORIGINALES

- Los juegos de agujas y asientos Mikuni originales proporcionan un rendimiento confiable
- Fabricados con los más altos estándares
- Compruebe la aplicación y el tamaño del juego de agujas y asientos antes de encargar
- El modelo VM26/26 se adapta al reborde de fijación VM22 mm-34 mm, al bocal de anclaje VM24-512, al bocal de anclaje redondo VM26 mm y 28 mm y cuerpo pequeño VM30 mm
- El modelo VM28/163 se adapta a la toma de anclaje VM30 mm-34 mm
- El modelo 786-46001 se adapta a TM32-38 y TM39-41 Pro sin bomba de aceleración (incluye junta tórica)
- Aguja y asiento tipo punta 786-15005 Viton® se adapta a todos los modelos de carburador BN
- El modelo N149.040,040 se adapta a RS34-40 (no incluye junta tórica)
- Aguja y asiento tipo punta VM28/511 Viton® se adapta a todos los modelos VM30-44

MEDIDAS	N.º ART.
MODELO VM26/26 CON PUNTA DE METAL	
1,5	**VM26/26-1.5**
1,8	**VM26/26-1.8**
2,0	**VM26/26-2.0**
2,5	**VM2626-2.5**
MODELO VM28/163 CON PUNTA DE METAL	
1,5	**VM28/163-1.5**
1,8	**VM28/163-1.8**
2,0	**VM28/163-2.0**
2,5	**VM28/163-2.5**

MEDIDAS	N.º ART.
MODELO 786-46001 PULSADOR CON PUNTA DE METAL	
1,5	**7864600115**
1,8	**786-46001-1,8**
2,0	**786-46001-2,0**
3,0	**786-46001-3,0**
3,3 (estándar en TM32, 34 y 36)	**786-46001-3,3**
3,5 (estándar en TM38)	**786-46001-3,5**
MODELO 786-15005 VITON® PARA CARBURADORES BN	
1,5	**1007-0405**
2,0	**1007-0406**
2,5	**1007-0407**

MEDIDAS	N.º ART.
MODELO N149.040 PULSADOR CON PUNTA DE METAL	
2,0	**N149/040-2.0**
2,5	**N149/040-2.5**
2,8 (estándar en toda la serie RS)	**N149/040-2.8**
ASIENTO Y AGUJA PUNTA VITON®	
1,5	**VM28/511-1.5**
1,8	**VM28/511-1.8**
2,0	**VM28/511-2.0**

CLIP AGUJA



- Se venden al por mayor en packs de 4 y al por menor por separado
- Mikuni N.º ART. BS32/126

DESCRIPCIÓN	N.º ART.
Clip aguja	**1007-0325**

DESCARGO DE RESPONSABILIDAD: CONSÚLTESE LA PÁGINA 4 PARA INFORMACIÓN IMPORTANTE RELATIVA A CUESTIONES DE GARANTÍA Y NORMATIVA DE CONTROL DE EMISIONES.

EBC BRAKES



CHICLÉS PRINCIPALES A-BAX PRECISION ESTILO MIKUNI Y KITS

- Los chiclés de latón del carburador son de alta precisión y calibrado para flujo para un caudal de combustible extremadamente preciso
- Disponibles en distintos tamaños
- Repuestos de alta calidad; chiclés NO originales de Mikuni
- Los kits para distribuidores incluyen múltiples tamaños de chiclés principales y cajas de almacenaje para organizarlos
- Los repuestos se venden en packs de 4 a los distribuidores y por unidades a los clientes

KITS CHICLÉ DE PARA DISTRIBUIDOR

TIPO DE KIT	CONTENIDO:	N.º ART.
Cabeza hexagonal estilo Mikuni (prefijo HJ)	2 piezas, cada chiclé tamaños de 240 a 500	**1006-0014**

CABEZA RANURADA ESTILO MIKUNI (PREFIJO SJ)

TAMAÑO DE CHICLÉ	N.º ART.	TAMAÑO DE CHICLÉ	N.º ART.	TAMAÑO DE CHICLÉ	N.º ART.	TAMAÑO DE CHICLÉ	N.º ART.
90	**1006-0025**	117,5	**1006-0036**	137,5	**1006-0044**	157,5	**1006-0052**
100	**1006-0029**	120	**1006-0037**	140	**1006-0045**	160	**1006-0053**
105	**1006-0031**	125	**1006-0039**	145	**1006-0047**	170	**1006-0054**
107,5	**1006-0032**	130	**1006-0041**	147,5	**1006-0048**		
110	**1006-0033**	132,5	**1006-0042**	150	**1006-0049**		
115	**1006-0035**	135	**1006-0043**	155	**1006-0051**		

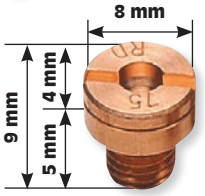

M5 x 0.75

CABEZA HEXAGONAL ESTILO MIKUNI (PREFIJO HJ)

TAMAÑO DE CHICLÉ	N.º ART.	TAMAÑO DE CHICLÉ	N.º ART.	TAMAÑO DE CHICLÉ	N.º ART.	TAMAÑO DE CHICLÉ	N.º ART.
100	**1006-0058**	190	**1006-0076**	280	**1006-0086**	380	**1006-0096**
110	**1006-0060**	200	**1006-0078**	290	**1006-0087**	390	**1006-0097**
120	**1006-0062**	210	**1006-0079**	300	**1006-0088**	400	**1006-0098**
130	**1006-0064**	220	**1006-0080**	310	**1006-0089**	410	**1006-0099**
140	**1006-0066**	230	**1006-0081**	320	**1006-0090**	420	**1006-0100**
150	**1006-0068**	240	**1006-0082**	340	**1006-0092**	430	**1006-0101**
160	**1006-0070**	250	**1006-0083**	350	**1006-0093**	440	**1006-0102**
170	**1006-0072**	260	**1006-0084**	360	**1006-0094**	450	**1006-0103**
180	**1006-0074**	270	**1006-0085**	370	**1006-0095**		

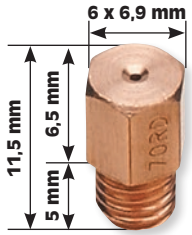

M5,3 x 0,9



CHICLÉS PRINCIPALES A-BAX PRECISION ESTILO KEIHIN Y KITS

- Los chiclés de latón del carburador son de alta precisión y calibrado para flujo para un caudal de combustible extremadamente preciso
- Disponibles en distintos tamaños
- Repuestos de alta calidad; chiclés NO originales de Keihin
- Los kits para distribuidores incluyen múltiples tamaños de chiclés principales y cajas de almacenaje para organizarlos
- Paquetes de recarga disponibles como se indica en la lista
- Venta a distribuidores en packs de 4; venta a clientes por unidades

KITS CHICLÉ DE PARA DISTRIBUIDOR

TIPO DE KIT	CONTENIDO:	N.º ART.
Cabeza hexagonal estilo Keihin (prefijo CR)	2 piezas, cada chiclé tamaños de 160 a 235	**1006-0017**

CABEZA RANURADA ESTILO KEIHIN (PREFIJO KJ) (MARIPOSA)

TAMAÑO DE CHICLÉ	N.º ART.	TAMAÑO DE CHICLÉ	N.º ART.	TAMAÑO DE CHICLÉ	N.º ART.	TAMAÑO DE CHICLÉ	N.º ART.
77,5	**1006-0129**	112,5	**1006-0143**	130	**1006-0150**	160	**1006-0162**
85	**1006-0132**	115	**1006-0144**	132,5	**1006-0151**	165	**1006-0266**
90	**1006-0134**	117,5	**1006-0145**	135	**1006-0152**	170	**1006-0163**
95	**1006-0136**	120	**1006-0146**	137,5	**1006-0153**	172,5	**1006-0299**
100	**1006-0138**	122,5	**1006-0147**	140	**1006-0154**	180	**1006-0302**
105	**1006-0140**	125	**1006-0148**	145	**1006-0156**	190	**1006-0164**
110	**1006-0142**	127,5	**1006-0149**	150	**1006-0158**		

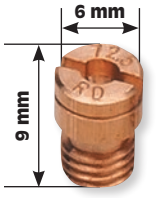

M5 x 0.8

CABEZA HEXAGONAL ESTILO KEIHIN (PREFIJO CR) (CV)

TAMAÑO DE CHICLÉ	N.º ART.	TAMAÑO DE CHICLÉ	N.º ART.	TAMAÑO DE CHICLÉ	N.º ART.	TAMAÑO DE CHICLÉ	N.º ART.
95	**1006-0171**	140	**1006-0189**	170	**1006-0201**	200	**1006-0213**
110	**1006-0177**	145	**1006-0191**	175	**1006-0203**	205	**1006-0215**
115	**1006-0179**	150	**1006-0193**	180	**1006-0205**	210	**1006-0217**
125	**1006-0183**	155	**1006-0195**	185	**1006-0207**	215	**1006-0219**
130	**1006-0185**	160	**1006-0197**	190	**1006-0209**	220	**1006-0221**
135	**1006-0187**	165	**1006-0199**	195	**1006-0211**		

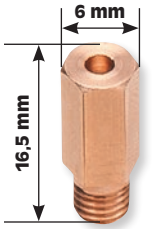

M5,3 x 0,9

DESCARGO DE RESPONSABILIDAD: CONSÚLTESE LA PÁGINA 4 PARA INFORMACIÓN IMPORTANTE RELATIVA A CUESTIONES DE GARANTÍA Y NORMATIVA DE CONTROL DE EMISIONES.

ESCAPES
BOLSAS & EQUIPAJE
FUNDAS & SEGURIDAD
ACCESORIOS GENERALES
PARABRISAS
CARENADOS & CARROCERÍA
ASIENTOS & RESPALDOS
MANILLARES & MANDOS MANUALES
ESTRIBERAS & MANDOS DE PIE
ILUMINACIÓN
ELÉCTRICO & INSTRUMENTACIÓN
CORONAS & PIÑONES
CADENAS & CORREAS TRANSMISIÓN
RUEDAS & ACCESORIOS
FRENOS
SUSPENSIÓN
MOTOR
ALIMENTACIÓN DE MOTOR
AUDIO/VIDEO & SOPORTES
ACCESORIOS PARA PILOTO
TORNILLERÍA & ARTÍCULOS PROMOCIONALES
ÍNDICE

EBC BRAKES

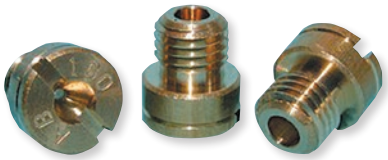

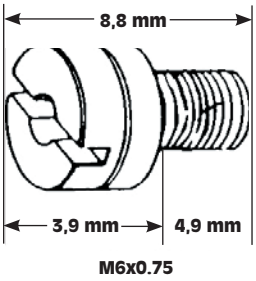



CHICLÉS PRINCIPALES A-BAX DELL'ORTO

- Venta a distribuidores en packs de 5; venta a clientes por unidades

TAMAÑO DE CHICLÉ	N.º ART.	TAMAÑO DE CHICLÉ	N.º ART.
95	**1006-0309**	170	**1006-0261**
165	**1006-0274**	175	**1006-0262**

KIT DE CHICLÉ DE MÍNIMO KEIHIN PARA DISTRIBUIDOR

- Chiclés A-BAX mecanizado de precisión
- Incluye los tamaños más populares

TIPO DE CARBURADOR	ESTILO DE CHICLÉ	CANT. CHICLÉS EN KIT	TAMAÑOS DE CHICLÉS INCLUIDOS	N.º ART.
Keihin	N424-21	19	35-80	**1005-0156**

CHICLÉ DE MÍNIMO A-BAX PARA KEIHIN N424-25

- Para carburadores FCR horizontales y descendentes, serie FCR 28, 32, 33, 35, 37, 39, 41 mm
- 15 mm de largo
- Venta a distribuidores en packs de 4; venta a clientes por unidades

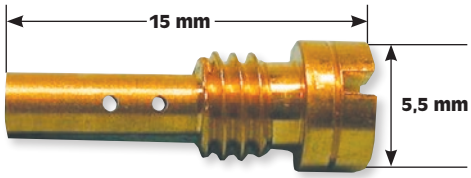

TAMAÑO DE CHICLÉ	N.º ART.	TAMAÑO DE CHICLÉ	N.º ART.	TAMAÑO DE CHICLÉ	N.º ART.
35	**1005-0142**	42	**1005-0145**	50	**1005-0148**
38	**1005-0143**	45	**1005-0146**	52	**1005-0149**
40	**1005-0144**	48	**1005-0147**	55	**1005-0150**

CHICLÉ DE MÍNIMO A-BAX PARA KEIHIN RD N424-21

- Para CVK20 no originales, FCR-MX, PD22, PE20, 26, 28 y 30 mm OEM y no originales; PWM 34, 36, 38 mm; PWK28 33, 35, 38, 39 mm; PWK36 Quad Vent; PWK35, 38 Quad Vent/Air Strikers
- 28 mm de largo
- Venta a distribuidores en packs de 4; venta a clientes por unidades

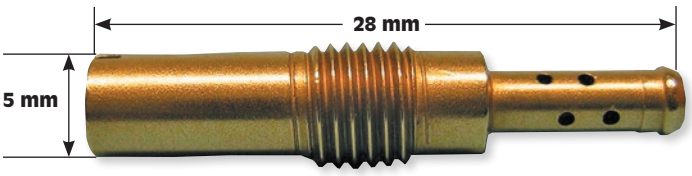

TAMAÑO DE CHICLÉ	N.º ART.	TAMAÑO DE CHICLÉ	N.º ART.	TAMAÑO DE CHICLÉ	N.º ART.
35	**1005-0123**	48	**1005-0128**	60	**1005-0133**
38	**1005-0124**	50	**1005-0129**	62	**1005-0134**
40	**1005-0125**	52	**1005-0130**	65	**1005-0135**
42	**1005-0126**	55	**1005-0131**	68	**1005-0136**
45	**1005-0127**	58	**1005-0132**	70	**1005-0137**

CHICLÉS DE MÍNIMO A-BAX PARA MIKUNI VM28/486

- Para todos los carburadores RS, HS y HSR
- 28,1 mm de largo
- Venta a distribuidores en packs de 4; venta a clientes por unidades

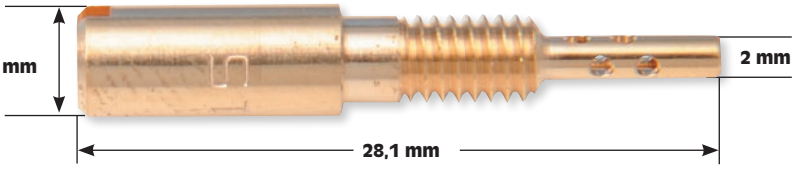

TAMAÑO DE CHICLÉ	N.º ART.	TAMAÑO DE CHICLÉ	N.º ART.	TAMAÑO DE CHICLÉ	N.º ART.
12,5	**1005-0048**	22,5	**1005-0052**	30	**1005-0055**
17,5	**1005-0050**	25	**1005-0053**	35	**1005-0057**
20	**1005-0051**	27,5	**1005-0054**	40	**1005-0059**

DESCARGO DE RESPONSABILIDAD: CONSÚLTESE LA PÁGINA 4 PARA INFORMACIÓN IMPORTANTE RELATIVA A CUESTIONES DE GARANTÍA Y NORMATIVA DE CONTROL DE EMISIONES.

EBC BRAKES

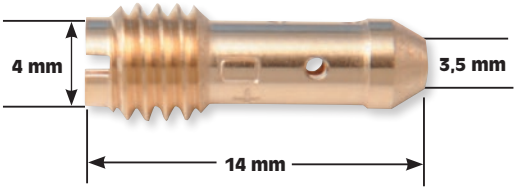

CHICLÉS DE MÍNIMO MIKUNI RD BS30/96 (CON PERFORACIÓN LATERAL)

- Para carburadores tipo CV, BS OEM, Kawasaki, Suzuki y Yamaha
- 14 mm de largo
- Venta a distribuidores en packs de 4; venta a clientes por unidades

TAMAÑO DE CHICLÉ	N.º ART.
37,5	1005-0113
40	1005-0114

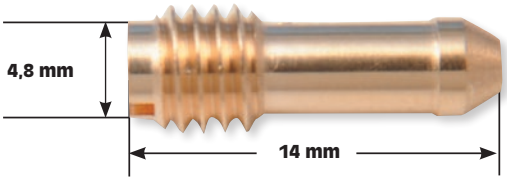

CHICLÉS DE MÍNIMO MIKUNI RD N151.067 (SIN PERFORACIÓN LATERAL)

- Para carburadores tipo CV OEM, último modelo
- 14 mm de largo
- Venta a distribuidores en packs de 4; venta a clientes por unidades

TAMAÑO DE CHICLÉ	N.º ART.	TAMAÑO DE CHICLÉ	N.º ART.
30	1005-0097	42,5	1005-0102
32,5	1005-0098	45	1005-0103
35	1005-0099	47,5	1005-0104
37,5	1005-0100	50	1005-0105
40	1005-0101	55	1005-0107

CHICLÉS DE MÍNIMO MIKUNI RD N224.103

- Para carburadores de modelos anteriores TMS/TMX, TMX36, TMX38 y BSR CV
- 27,8 mm de largo
- Venta a distribuidores en packs de 4; venta a clientes por unidades

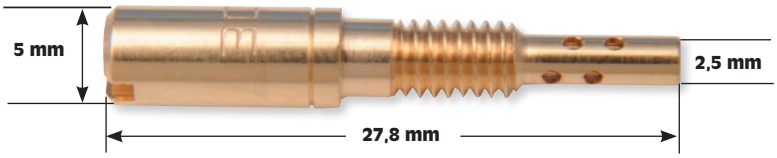

TAMAÑO DE CHICLÉ	N.º ART.	TAMAÑO DE CHICLÉ	N.º ART.	TAMAÑO DE CHICLÉ	N.º ART.	TAMAÑO DE CHICLÉ	N.º ART.
15	1005-0074	25	1005-0078	35	1005-0082	45	1005-0086
17,5	1005-0075	27,5	1005-0079	37,5	1005-0083	47,5	1005-0087
20	1005-0076	30	1005-0080	40	1005-0084	50	1005-0088
22,5	1005-0077	32,5	1005-0081	42,5	1005-0085	55	1005-0090

CHICLÉS DE MÍNIMO MIKUNI RD VM22/210

- Para todos los carburadores VM, TM y TMS/TMX
- 13,5 mm de largo
- Venta a distribuidores en packs de 4; venta a clientes por unidades

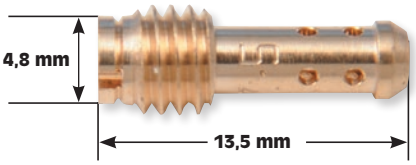

TAMAÑO DE CHICLÉ	N.º ART.	TAMAÑO DE CHICLÉ	N.º ART.	TAMAÑO DE CHICLÉ	N.º ART.
17,5	1005-0016	27,5	1005-0020	40	1005-0025
20	1005-0017	30	1005-0021	45	1005-0027
22,5	1005-0018	32,5	1005-0022	50	1005-0029
25	1005-0019	35	1005-0023		

VANCE & HINES

KITS DE CHICLÉS DE CARBURADORES

- Diseñado para recalibrar los carburadores OEM estándar para su uso con sistemas de escape Vance & Hines
- Incluye aguja con arandela y circlip completa con cinco rangos de ajuste, chiclés principales, clips, arandela y brocas apropiadas
- Incluye instrucciones detalladas para una instalación sencilla

APLICACIONES	N.º ART.
HONDA	
VT600C Shadow VLX 99-07	V21198
VT750DC Shadow Spirit 01-07	V26108
VT750C Shadow ACE 98-03	V21171
VT1100C2 Shadow ACE 95-04	V21185
VT1100C2 Shadow Sabre 00-07	V22826
VT1100C3 Shadow Aero 98-02	V21206
KAWASAKI	
VN800A/B Vulcan/Classic 95-04	V21139
VN1500A Vulcan 91-01	V21138

APLICACIONES	N.º ART.
KAWASAKI (CONT.)	
VN1500D/E Vulcan Classic 96-05	V21137
SUZUKI	
VL800 Intruder Volusia 01-04	V26109
VL1500 Intruder LC 98-04	V21141
YAMAHA	
XVS650/A Drag Star Custom/Classic 98-11	V21325
XVS1100/A Drag Star Custom/Classic 99-09	V21205
XV1600A/AT/LT Road Star 99-03	V21140



DESCARGO DE RESPONSABILIDAD: CONSÚLTESE LA PÁGINA 4 PARA INFORMACIÓN IMPORTANTE RELATIVA A CUESTIONES DE GARANTÍA Y NORMATIVA DE CONTROL DE EMISIONES.



1007-0333

KITS DE CHICLÉS/AGUJA DE RENDIMIENTO

- Mejora el rendimiento ajustando su carburador
- El kit incluye aguja ajustable, chiclés principales Mikuni, tornillos fijación eje del flotador de repuesto, broca, instrucciones detalladas y la guía de ajuste
- Diseñado especialmente para funcionar con filtros de aire de gran caudal

APLICACIONES	N.º ART.
HONDA	
VTX1300C 03-09	**1007-0388**
VTX1300R 05-09	**1007-0388**
VTX1300S 03-07	**1007-0388**

APLICACIONES	N.º ART.
YAMAHA	
XVS650 Drag Star Custom/Classic 98-17	**1007-0386**
XVS110 Drag Star Custom/Classic 99-09	**1007-0387**
XV1600/1700 Road Star 99-07	**1007-0333**

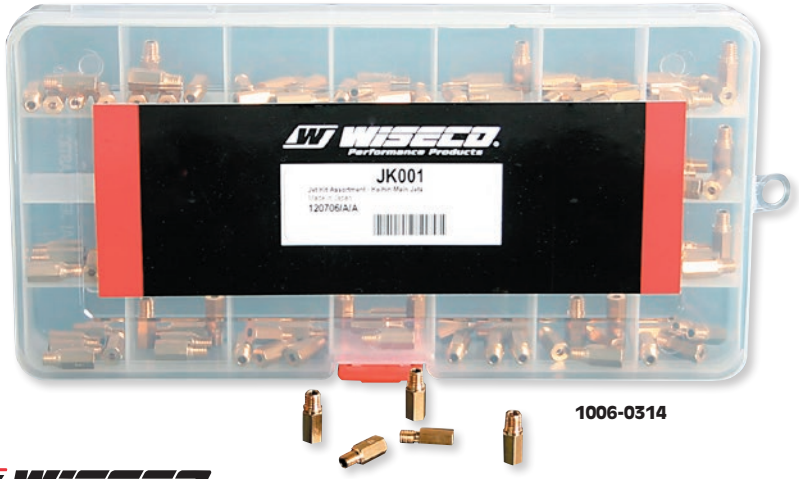

1006-0314



1005-0167

KITS DE CHICLÉS

- Kits de carburación Wiseco para carburadores Keihin y Mikuni para el reglaje del motor después de modificar el escape u otra parte del motor
- Estos kits ayudan a mejorar la respuesta del acelerador a revoluciones medias y proporcionan más combustible en aceleraciones a fondo
- A la venta con cinco chiclés por tamaño para unas capacidades de reglaje infinitas para su vehículo
- N.º ART. 1006-0314 incluye los tamaños 135 a 205
- N.º ART. 1006-0315 incluye los tamaños 40 a 85
- N.º ART. 1005-0166 incluye los tamaños 160 a 270 y 360 a 510
- N.º ART. 1005-0167 incluye los tamaños 15 a 80

DESCRIPCIÓN	N.º ART.
KITS DE CARBURACIÓN KEIHIN	
Chiclés principales para carburadores PWM Racing, CR Roundslide, FCR-MX, Flatslide CR, PWK, PJ y PE, serie 99101-357	**1006-0314**
Chiclés de mínimo para carburadores FCR-MX, PJ, PWK, PWM y algunos Smoothbore, serie N424-21	**1006-0315**

DESCRIPCIÓN	N.º ART.
KITS DE CARBURACIÓN MIKUNI	
Chiclés principales para carburadores VM Roundslide y TMX serie 4/42	**1005-0166**
Chiclés de mínimo serie VM22/210	**1005-0167**

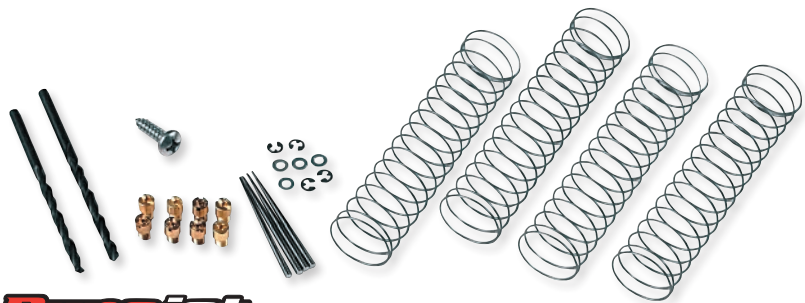

KITS DE CHICLÉS PARA YAMAHA TW200

- Nivel 1: motores/filtros de serie, escapes de serie/modificados; aprox. un 5% de aumento de potencia

DESCRIPCIÓN	N.º ART.
Kit de carburación stage 1	**1007-0404**



AGUJA Y ASIENTO PARA MIKUNI

- Reemplaza el N° ART. VM28/163-1,5 Mikuni original
- Para todas las tomas de anclaje de aluminio de 30-40 mm y soportes de zinc de 32-34 mm

DESCRIPCIÓN	N.º ART.
Aguja y asiento	**410J**

DESCARGO DE RESPONSABILIDAD: CONSÚLTESE LA PÁGINA 4 PARA INFORMACIÓN IMPORTANTE RELATIVA A CUESTIONES DE GARANTÍA Y NORMATIVA DE CONTROL DE EMISIONES.

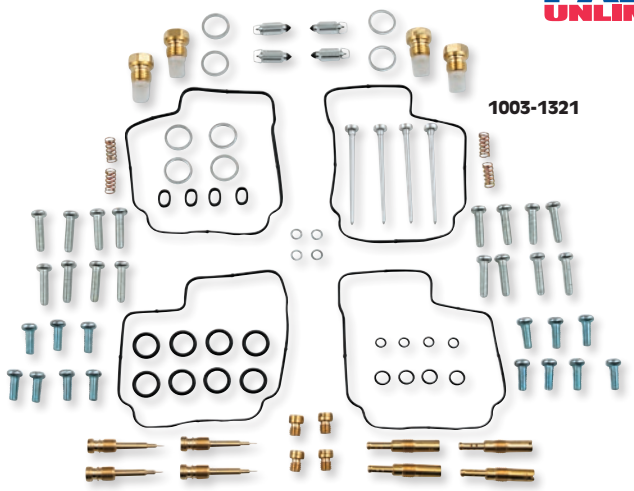

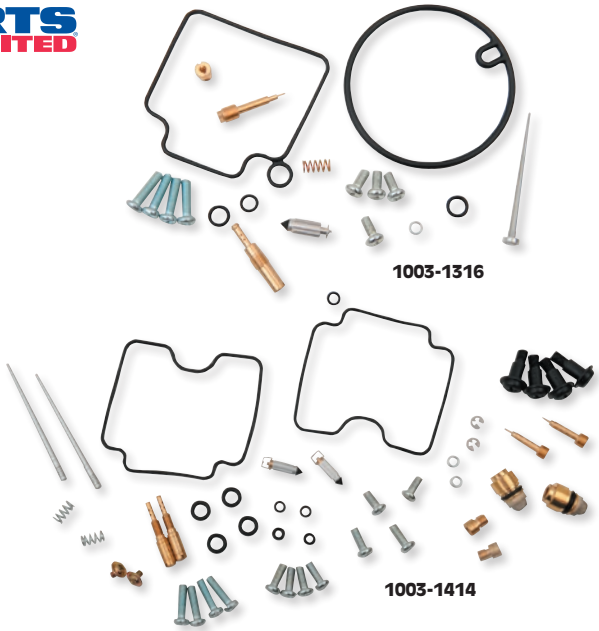

KITS REPARACIÓN CARBURADORES

- Los kits incluyen todos los componentes necesarios para reparar un carburador
- Los modelos con múltiples carburadores incluyen componentes para reparar todos los carburadores
- El kit incluye todas las juntas tóricas, anillos de estanqueidad, chiclés, aguja, tornillo de mezcla, tornillos fijación eje del flotador, válvula de aguja del flotador y asiento necesarios (no incluye chiclés de aguja ni otros chiclés montados a presión)
- El kit incluye chiclés de tamaño OEM y agujas deslizantes
- Todas las juntas tóricas y todos los anillos de estanqueidad de goma están fabricados con caucho nitrilo (NBR); el caucho nitrilo presenta una resistencia excelente contra el etanol usado en los combustibles de hoy en día
- Las aplicaciones que usan juntas de papel en la cuba del flotador se actualizan a juntas de altas prestaciones Interface
- Los componentes incluidos en los kits están basados en modelos de EE. UU. Y se debe prestar atención al instalar el kit en modelos no de EE. UU.

APLICACIONES	N.º ART.
HONDA	
CB250 Nighthawk 91-08	**1003-1289**
CMX250 96-12	**1003-1290**
CMX250 13-16	**1003-1291**
CB600F (599) 04-06	**1003-1328**
CBR600F 87-89	**1003-1321**
CBR600F2 91-94	**1003-1320**
CBR600F3 95-96	**1003-1322**
CBR600F3 97-98	**1003-1319**
VT600C Shadow 88-98	**1003-1292**
VT600C Shadow 99-03	**1003-1293**
VT600C Shadow 04-05	**1003-1294**[1]
VT600C Shadow 06-07	**1003-1295**
VT600CD 93-98	**1003-1292**
VT600CD 99-03	**1003-1293**
VT600CD 04-05	**1003-1294**[1]
VT600CD 06-07	**1003-1295**
VT600CD2 99-00	**1003-1293**
CB750 Nighthawk 91-03	**1003-1296**
VF750C 94-03	**1003-1297**
VF750C2 97-00	**1003-1297**
VF750CD 95	**1003-1297**
VFR750F 90-93	**1003-1330**
VT750C 98	**1003-1301**
VT750C 99-00	**1003-1298**
VT750C 04-07	**1003-1299**[1]
VT750C 08-09	**1003-1300**
VT750C2 07-09	**1003-1300**
VT750CA 04-07	**1003-1299**[1]
VT750CA 08-09	**1003-1300**
VT750CD 98	**1003-1301**
VT750CD 99-01	**1003-1298**
VT750DC 01	**1003-1298**
VT750DCA 02-07	**1003-1302**
CBR900RR (919) 98-99	**1003-1861**
CBR1000F 93-96	**1003-1303**
VTR1000F 98-05	**1003-1304**
CBR1100XX 97-98	**1003-1329**
ST1100 92-96	**1003-1323**
ST1100 97-02	**1003-1305**
ST1100A 92-96	**1003-1323**
ST1100A 97-02	**1003-1305**
VT1100C 89-90	**1003-1306**
VT1100C 92-94	**1003-1306**
VT1100C 95-96	**1003-1308**
VT1100C 97	**1003-1309**

APLICACIONES	N.º ART.
HONDA (CONT.)	
VT1100C 98-03	**1003-1310**
VT1100C 04-05	**1003-1311**
VT1100C 06-07	**1003-1307**
VT1100C2 95-96	**1003-1308**
VT1100C2 97	**1003-1312**
VT1100C2 98-99	**1003-1313**
VT1100C2 00-05	**1003-1314**
VT1100C2 06-07	**1003-1315**
VT1100C3 01-02	**1003-1314**
VT1100T Shadow 98-01	**1003-1326**
VTX1300 03-07	**1003-1316**
VTX1300 08-09	**1003-1317**
VTX1300R 05-07	**1003-1316**
VTX1300R 08-09	**1003-1317**
GL1500 88-90	**1003-1324**
GL1500A 91	**1003-1324**
GL1500A 92-00	**1003-1325**
GL1500C 97-00	**1003-1318**
GL1500CD 01-03	**1003-1318**
GL1500CT 98-00	**1003-1318**
GL1500I 91	**1003-1324**
GL1500I 92-96	**1003-1325**
GL1500SE 90-91	**1003-1324**
GL1500SE 92-00	**1003-1327**
KAWASAKI	
BN125 01-09	**1003-1355**
EL250 87-94	**1003-1331**
EX250 Ninja 88-07	**1003-1332**
EX250 Ninja 08-12	**1003-1356**
EN450 454 LTD 85-90	**1003-1366**
EN500 Vulcan 90-96	**1003-1349**
EN500 Vulcan LTD 96-09	**1003-1333**
EX500 Ninja 87-09	**1003-1334**
ZR550 90-93	**1003-1348**
ZL600B Eliminator 96-97	**1003-1347**
ZX600C Ninja 600R 88-97	**1003-1346**
ZX600 (ZX-6R) 98-99	**1003-1350**
ZX600 (ZX-6R) 00-02	**1003-1335**
ZX600 (ZZR) 03-04	**1003-1361**
ZX600 (ZZR) 05-08	**1003-1335**
ZX600E (ZX-6) 93-02	**1003-1357**
VN750 Vulcan 87-06	**1003-1365**
ZR750C Zephyr 91-93	**1003-1351**
ZR750 (ZR-7) 00	**1003-1336**
ZR750 (ZR-7S) 01-03	**1003-1336**

APLICACIONES	N.º ART.
KAWASAKI (CONT.)	
ZX750 (Ninja) 750R 87-90	**1003-1367**
ZX750 (Ninja) ZX7R 96-03	**1003-1358**
VN800A Vulcan 95-05	**1003-1337**
VN800B Vulcan Classic 96-05	**1003-1337**
VN800C Vulcan Drifter 99-00	**1003-1338**
VN800E Vulcan Drifter 01-06	**1003-1338**
ZX900 Ninja ZX9R 98-99	**1003-1359**
ZX900 Ninja ZX9R 00-01	**1003-1368**
ZX900 Ninja ZX9R 02-03	**1003-1369**
KZ1000P 90-05	**1003-1339**
ZG1000 Concours 86-06	**1003-1340**
ZR1100 92-95	**1003-1352**
ZR1100 ZRX 99-00	**1003-1341**
ZX1100C Ninja ZX11 90	**1003-1363**
ZX1100C Ninja ZX11 91-93	**1003-1364**
ZX1100D Ninja ZX11 93-97	**1003-1362**
ZX1100E GPZ 95-97	**1003-1353**
ZX1100F1 96	**1003-1354**
ZG1200 Voyager 86-03	**1003-1342**
ZRX1200R 01-05	**1003-1343**
ZZR1200 02-05	**1003-1360**
VN1500A 88-99	**1003-1862**
VN1500C 96-97	**1003-1862**
VN1500E Classic 98-04	**1003-1344**
VN1500G Nomad 99-01	**1003-1345**
SUZUKI	
GN125 91-97	**1003-1370**
GZ250 99-10	**1003-1371**
GSF400 Bandit 91-93	**1003-1396**
GS500 89-00	**1003-1372**
GS500 01-02	**1003-1373**
GS500F 04-09	**1003-1374**
GSF600S Bandit 96-99	**1003-1375**
GSF600S Bandit 00-03	**1003-1376**
GSX600F Katana 90-96	**1003-1377**
GSX600F Katana 97	**1003-1402**
GSX600F Katana 98-06	**1003-1378**
GSX-R600 92-93	**1003-1400**
GSX-R600 97	**1003-1399**
GSX-R600 98-00	**1003-1385**
LS650 Savage 86-95	**1003-1398**
LS650 Savage 96-19	**1003-1386**
SV650 99-02	**1003-1387**
GSX750F Katana 89-97	**1003-1397**
GSX750F Katana 98-06	**1003-1395**

APLICACIONES	N.º ART.
SUZUKI (CONT.)	
GSXR750 88-89	**1003-1401**
GSXR750 90-92	**1003-1404**
GSXR750 93-95	**1003-1393**
GSXR750 96-97	**1003-1392**
VL800 Volusia 01-04	**1003-1391**
VS800GL Intruder 92-09	**1003-1394**
VZ800 Marauder 97-04	**1003-1384**
GSX1100F 88-93	**1003-1390**
GSX1100G 91-93	**1003-1389**
GSXR1100 91-92	**1003-1388**
GSXR1100 93-94	**1003-1383**
GSXR1100 95-98	**1003-1382**
GSF1200 Bandit 97-00	**1003-1381**
GSF1200 Bandit 01-05	**1003-1380**
VS1400GL 90-94	**1003-1379**
VS1400GLP 95-04	**1003-1379**
VS1400GLP S83 05-09	**1003-1379**
VL1500 Intruder 98-04	**1003-1403**
YAMAHA	
XV250 95-20	**1003-1405**
XV535 Virago 90-93	**1003-1426**
FZR600R 90-99 (solo modelo EE. UU.)	**1003-1422**
XJ600 Seca II 92-98	**1003-1421**
YZF600R 97-07	**1003-1406**
YZF-R6 99-02	**1003-1420**
XVS650 V-Star 98-05	**1003-1407**
XVS650 V-Star 06-16	**1003-1409**
XV750 Virago 88-97	**1003-1408**
FZ1 01-05	**1003-1411**
FZS 1000 S 01-05	**1003-1411**
YZF-R1 98-01	**1003-1410**
XV1100 Virago 88-99	**1003-1412**
XVS1100 V-Star 99-05	**1003-1413**
XVS1100 V-Star 06-09	**1003-1414**
FJ1200 89-93	**1003-1423**
VMX12 V-Max 88-92	**1003-1419**
VMX12 V-Max 93-05	**1003-1418**
VMX12 V-Max 06-07	**1003-1415**
XVZ13 Royal Star 96-99	**1003-1416**
XVZ13 Royal Star 00-13	**1003-1417**
XV1600 Road Star 99-03	**1003-1424**
XV1700 Road Star Silverado 04-07	**1003-1425**

[1] El kit incluye piezas para un carburador.

ESCAPES
BOLSAS & EQUIPAJE
FUNDAS & SEGURIDAD
ACCESORIOS GENERALES
PARABRISAS
CARENADOS & CARROCERÍA
ASIENTOS & RESPALDOS
MANILLARES & MANDOS MANUALES
ESTRIBERAS & MANDOS DE PIE
ILUMINACIÓN
ELÉCTRICO & INSTRUMENTACIÓN
CORONAS & PIÑONES
CADENAS & CORREAS TRANSMISIÓN
RUEDAS & ACCESORIOS
FRENOS
SUSPENSIÓN
MOTOR
ALIMENTACIÓN DE MOTOR
AUDIO/VIDEO & SOPORTES
ACCESORIOS PARA PILOTO
TORNILLERÍA & ARTÍCULOS PROMOCIONALES
ÍNDICE

DESCARGO DE RESPONSABILIDAD: CONSÚLTESE LA PÁGINA 4 PARA INFORMACIÓN IMPORTANTE RELATIVA A CUESTIONES DE GARANTÍA Y NORMATIVA DE CONTROL DE EMISIONES.

K&L GENUINE

KITS REPARACIÓN CARBURADORES

- Cada kit contiene todas las juntas, juntas tóricas y chiclés necesarios para reconstruir un carburador OE
- N° ART 18-2639, kit de reparación de carburador Ninja, incluye: una aguja de flotador, una junta tórica para cuba de carburador, un tornillo de mezcla, un resorte para el tornillo de mezcla, una junta tórica para el tornillo de mezcla, un tapón ciego para el tornillo de mezcla
- Los kits de reparación económica no incluyen chiclés principales o chiclés de mínimo
- Los kits vienen con aguja y asiento si se extraen en OEM





KITS REPARACIÓN CARBURADORES ESTÁNDAR

APLICACIONES	N.º ART.
HONDA	
CB175K Super Sport 72-73	**1003-0124**
CL175K Scrambler 72-73	**1003-0124**
CB/CL 350K/K1 a K4/G 68-73	**18-2416**[1]
CB350F/F1 (4 cil.) 72-74	**18-2417**
CB360G (2 cil.) 74-75	**18-2418**
CB450/CL450K1 a K4 68-71	**18-2419**
CB500K1/K2 (4 cil.) 71-73	**18-2420**
CX500/C/D 78-79	**18-2571**
CB550K/K1 74-76	**18-2422**
CB650 (CV carburadores) 81-82	**18-2572**
CB750A 76-78	**1003-0366**
CB750K3 a K5 73-75	**18-2421**
CB750K/L 79	**18-2573**
CB750K 80-82	**18-2554**
CB900F Super Sport 81-82	**18-2574**
CBX1000 (6 cil.) 81-82	**18-2570**
GL1000 75	**18-2907**
GL1000 76	**18-2910**
GL1000 77	**18-2911**
GL1000 78-79	**18-2576**
GL1100 80-83	**18-2575**
GL1200I/A 84-85	**18-4345**
GL1500 Gold Wing 88-90	**1003-0134**
GL1500A/I Gold Wing 91	**1003-0134**
GL1500 Gold Wing 95-98	**1003-0269**
KAWASAKI	
KZ400A2/B1/C1 78	**18-2447**
KZ400D4 77	**18-2447**
H1 500 A/B/C 69-72	**1003-0128**
KZ550A 80-82	**1003-0129**
KZ550C Ltd 80-83	**1003-0129**
KZ550D GPz 81	**1003-0129**
KZ650B/C Custom 77-78	**1003-0125**
KZ650D SR 78	**1003-0125**

APLICACIONES	N.º ART.
KAWASAKI (CONT.)	
KZ700A1 84	**18-2902**
H2 750 Mach IV 74-75	**1003-0127**
KZ750B 76-79	**1003-0130**
KZ750L3/R1 GPz 82-83	**18-2902**
ZX750A1/A2/A3 GPz 83-85	**18-2902**
Z1/Z1A/Z1B-900 73-75	**18-2451**
KZ900A4/A5 76-77	**18-2453**
KZ900B1 LTD 76	**18-2453**
KZ1000A1/A2 77-80	**18-2608**
KZ1000A3 79	**18-2610**
KZ1000A4 80	**18-2611**
KZ1000B1/B2 LTD 77-78	**18-2608**
KZ1000B3 LTD 79	**18-2610**
KZ1000B4 LTD 80	**18-2611**
KZ1000C1/C1A Police 78	**18-2608**
KZ1000C3/C4 Police/D3 Z1R 80-81	**18-2611**
KZ1000E1/E2 Shaft ST 79-80	**18-2610**
KZ1000J1/J2 81-82	**18-2436**
KZ1000K1/K2 LTD 81-82	**18-2436**
KZ1000M1/M2 LTD 81-82	**18-2436**
KZ1000R1/R2 Replica 82-83	**18-2436**
KZ1100A1/A2/A3 Shaft 81-83	**18-2900**
SUZUKI	
GS550 B/C/EC 77-78	**18-2585**
GS550ET/LT/LX/LZ 80-82	**18-2589**
GS550MZ 82	**18-2589**
GS550TX 81	**18-2589**
DR650SE Dualsport 96-14	**1003-0493**
GS650EX/EZ 81-82	**18-2584**
GS650GX/GZ/GD 81-83	**18-2584**
GS650GLX/GLZ/GLD 81-83	**18-2584**
GS650MD Katana 83	**18-2584**
GS750B/C/EC/N/EN/LN 77-79	**18-2466**
GS750ET/EX/EZ 80-82	**18-2592**

APLICACIONES	N.º ART.
SUZUKI (CONT.)	
GS750LT/LX 80-81	**18-2592**
GS750S Katana 83	**1003-0494**
GS750TZ/TD 82-83	**18-2592**
GT750L/M/A/B 2-stroke 74-77	**1003-0131**
GS850GT/GX/GZ/GD 80-83	**18-2591**
GS850GLT/GLX/GLZ/GLD 80-83	**18-2591**
GS1000C/EC/N/EN 78-79	**18-2583**
GS1000GT/GLT/GX/GLX 80-81	**18-2582**
GS1100E/ES 83	**1003-0494**
GS1000ET/ST 80	**18-2582**
GS1100ET/EX/EZ/ED/ESD 80-83	**18-2590**
GS1100GZ/GLZ/GD/GLD 82-83	**18-2590**
GS1100GKZ/GK2/GKD 82-83	**18-2590**
GS1100LT 80	**18-2590**
GS1100S Katana 83	**1003-0494**
YAMAHA	
RD350/A/B 73-75	**1003-0126**
XS1/XS1B-650 70-71	**18-2433**
XV700 Virago 84-87	**18-2414**
XS750D/2D (triple) 77	**18-2579**
XS750E/SE/F/SF (triple) 78-79	**18-2662**
XV750H/J/K/MK Virago 81-83	**18-2577**
XV750U/G/H/J Virago 88-97	**1003-0133**
XS850/L Midnight Special 80-81	**1003-0136**
XV920J/K/MK/RH/RJ 81-82	**18-2578**
XV1000 84-85	**18-5230**
XV1100 86-87	**18-2409**
XV1100 Virago 88-99	**1003-0132**
XV1100S 96-97	**1003-0132**
XV110SK 98	**1003-0132**
XS1100E/SE 78	**18-2555**
XS1100F/SF 79	**18-2581**
XS1100LG/LH/SH 80-81	**18-2606**
XS1100SG 80	**18-2559**

[1] No contiene chiclé principal.

KITS REPARACIÓN CARBURADORES ECONOMY

APLICACIONES	N.º ART.
HONDA	
CMX250 Rebel 96-06	**1003-0371**
CB550F 75-77	**1003-0417**
CB550SC Nighthawk 83	**1003-0137**
CBR600F2 91-94	**1003-0387**
CBR600F3/F4 95-00	**1003-0385**
VT600C Shadow VLX 88-89, 91-97	**1003-0140**
VT600C/CED/CD2 93-98	**1003-0369**
VT600CD Shadow VLX Deluxe 93-98	**1003-0140**
CB650SC Nighthawk 84-85 (todos)	**1003-0137**
CB700SC Nighthawk S 84-85	**1003-0137**
VF700C Magna 84-86	**18-2432**
VF700F Interceptor 84-85	**18-2432**
VT700C Shadow 84-86	**1003-0138**
VT700C Shadow 87	**1003-0139**
CB750 Nighthawk 91-93, 95-03	**1003-0137**
VF750C Magna 82-83	**18-2431**
VF750C/CD/CD2 Magna 94-03	**1003-0387**
VFR750F Interceptor 94-97	**1003-0388**
VT750C Shadow 83	**1003-0138**
VT750CD Shadow ACE Deluxe 98-01	**1003-0155**
VT750CD Shadow ACE 02-03	**1003-0155**
VT750CD Shadow ACE 04-06	**1003-0370**
VT750C/CA/CD/C2/C2F 04-09	**1003-0370**
VT750DC Shadow Spirit 02-03	**1003-0155**
PC800 Pacific Coast 89-90, 94-98	**1003-0154**

APLICACIONES	N.º ART.
HONDA (CONT.)	
VT800C Shadow 88	**1003-0139**
CBR900RR 96-99	**1003-0386**
VT1100C Shadow 85-86	**1003-0138**
VT1100C Shadow 87-89	**1003-0139**
VT1100C/C2/C3 95-07	**1003-0418**
VT1100D2 Shadow 99	**1003-0418**
VT1100T Shadow 98-01	**1003-0418**
KAWASAKI	
EL250B2/B3 Eliminator (solo California) 88-89	**18-2639**
EL250E1 HS Eliminator 91-94	**18-2639**
EX250 Ninja 86-90, 92-05	**18-2639**
KZ440A1/B/D/G LTD 80-83	**18-2458**
EN450A1 to A6 454 LTD 85-90	**18-2639**
EX500 87-05	**18-2639**
KZ550F1/F2/H1/H2 82-84	**18-2461**
ZX550A1/A2 84-85	**18-2461**
ZR550B1/B2 Zephyr 90-93	**18-2639**
ZL600A1/A2 Eliminator 86-87	**18-2639**
ZX600A/B/C Ninja 600R/600RX 85-97	**18-2639**
ZX600600 Ninja Zx-6R 98-02	**1003-0389**
ZX-6 90-02	**1003-0150**
ZX-6R 95-97	**1003-0153**
ZX600E ZZ-R 03-04	**1003-0150**
ZX600J ZZ-R 05-08	**1003-0389**

APLICACIONES	N.º ART.
KAWASAKI (CONT.)	
W650 00-01	**1003-0439**
VN700A Vulcan 85	**1003-0488**
ZN700A1/A2 LTD 84-85	**18-2452**
KZ750 E1/H/N 80-83	**18-2452**
ZR750C Zephyr 91-93	**18-2639**
ZX-7 89-03	**1003-0151**
ZX-7R 96-03	**1003-0151**
VN750A Vulcan 86-04	**1003-0488**
ZX750F1 to F4 Ninja 87-90	**18-2639**
ZL900A1/A2 Eliminator 85-86	**18-2639**
ZX900A1/A2/A3 84-86	**18-2639**
ZX-9R 94-97	**1003-0151**
ZX-9R 98-99	**1003-0152**
ZX-9R 02-03	**1003-0152**
ZG1000A1 to A7 Concours 86-96	**18-2639**
ZL1000A1 Eliminator 87	**18-2639**
ZX1000A1/A2 Ninja 86-87	**18-2639**
ZX-10 88-90	**1003-0151**
ZR1100A1/A2 92-94	**18-2639**
ZRX1100 99-00	**1003-0391**
ZX-11C/D 90-01	**1003-0152**
ZX1100E/F GPz1100 95-97	**1003-0391**
ZRX1200R 02-05	**1003-0391**
ZG1200A1/B1 to B6 Voyager XII 86-03	**18-2639**
VN1500 Vulcan 88-99	**1003-0489**

DESCARGO DE RESPONSABILIDAD: CONSÚLTESE LA PÁGINA 4 PARA INFORMACIÓN IMPORTANTE RELATIVA A CUESTIONES DE GARANTÍA Y NORMATIVA DE CONTROL DE EMISIONES.

Todos los nºs de artículo en **MAGENTA** son nuevos para 2021

KITS REPARACIÓN CARBURADORES (CONT.)

KITS REPARACIÓN CARBURADORES ECONOMY (CONT.)

APLICACIONES	N.º ART.
KAWASAKI (CONT.)	
Vulcan1500 D/E Classic 96-04	**1003-0439**
Vulcan 1500G Drifter 99-01	**1003-0439**
SUZUKI	
DRZ400S 02-12	**1003-0438**
DRZ400SM 05-09	**1003-0438**
GS500E 89-00	**1003-0146**
GS500F 04-09	**1003-0374**
GSX600F Katana 90-95	**1003-0258**
GSX600F Katana 98-06	**1003-0259**
GSX-R600 97-00	**1003-0144**
RF600R 93-95	**1003-0390**
LS650 Savage 86-12	**1003-0375**
SV650 99-02	**1003-0264**
VS700 Intruder 86-91 (delantero)	**1003-0372**
VS700 Intruder 88-89 (trasero)	**1003-0373**
GSX750F Katana 98-06	**1003-0262**
GSX-R750 91-95	**1003-0147**
GSX-R750 96-97	**1003-0144**
VS750 Intruder 86-91 (delantero)	**1003-0372**
VS750 Intruder 88-89 (trasero)	**1003-0373**
VL800 Volusia 01-04	**1003-0419**
VX800 90-93 (delantero)(trasero)	**1003-0379**
	1003-0380
VZ800 Marauder/M50 97-04 (delantero)	**1003-0377**
(trasero)	**1003-0378**
RF900R 93-96	**1003-0390**
GSX1100F Katana 88-93	**1003-0149**
GSX1100G 91-93	**1003-0146**
GSX-R1100G/H/J 86-88	**1003-0376**
GSX-R1100W 93-94	**1003-0148**
GSX-R1100W 95-98	**1003-0263**
GSF1200 Bandit 97-00	**1003-0263**
GSF1200 Bandit 01-06	**1003-0262**
VS1400 Intruder 87-92 (delantero)	**1003-0379**
(trasero)	**1003-0380**
VS1400 Marauder/S83 93-09 (delantero)	**1003-0377**
(trasero)	**1003-0378**

APLICACIONES	N.º ART.
TRIUMPH	
Daytona 750 92-93	**1003-0490**
Bonneville T100 02-05	**1003-0491**
America 02-07	**1003-0491**
Scrambler 06-08	**1003-0491**
Speedmaster 02-07	**1003-0491**
Sprint/California (hasta nº motor 55880) 93-98	**1003-0490**
Sprint/California (a partir de nº motor 55881) 93-98	**1003-0491**
Legend TT 98-01	**1003-0491**
Thunderbird 885 (hasta nº motor 62392) 95-14	**1003-0490**
Thunderbird 885 (a partir de nº motor 62507) 95-14	**1003-0491**
Tiger 885 (hasta nº motor 55615) 93-98	**1003-0490**
Tiger 885 (a partir de nº motor 55616) 93-98	**1003-0491**
Thunderbird Sport 98-03	**1003-0491**
Adventurer 900 (hasta nº motor 62506) 96-01	**1003-0490**
Adventurer 900 (a partir de nº motor 62507) 96-01	**1003-0491**
Trident/California 900 (hasta nº motor 55880) 91-98	**1003-0490**
Trident/California 900 (a partir de nº motor 55881) 91-98	**1003-0491**
Trophy/California 900 (hasta nº motor 55615) 91-04	**1003-0490**
Trophy/California 900 (a partir de nº motor 55616) 91-04	**1003-0491**
Thruxton 900 04-07	**1003-0491**
Daytona 1000 92-93	**1003-0490**
Daytona 1200 93-06	**1003-0490**
YAMAHA	
XS500C/D 76-77	**1003-0492**
XV535 Virago 89-01	**1003-0368**
XJ550H/J/K Maxim 81-83	**18-5099**
XJ550RH/RJ/RK Seca 81-83	**18-5099**
XT550 Dual Sport 82-83	**1003-0441**
FJ600 84-85	**1003-0141**

APLICACIONES	N.º ART.
YAMAHA (CONT.)	
FZ600 86-88	**1003-0440**
FZR600R (excepto tipo 4MM1 94) 89-99	**1003-0143**
TT600 84-85	**1003-0441**
XJ600 Seca II 93-98	**1003-0424**
XT600 Dual Sport 84-89	**1003-0441**
XT600 Dual Sport 90-95	**1003-0381**
YX600 Radian 86-90	**1003-0440**
YZF600R 96-02	**1003-0267**
XJ650G/H/LH/J/K/RJ 80-83	**18-5111**
XS-1 70-71	**1003-0492**
TX650 XS-2 73-75	**1003-0492**
XS650B/C/D/E/F/2F 75-77	**1003-0492**
XS650 78-80	**1003-0443**
XS650 81-83	**1003-0444**
XVS650 Drag Star 97-06	**1003-0260**
FZ700 87	**1003-0425**
FZX700 Frazer 85-86	**1003-0425**
FZ7750 85-86, 88	**1003-0425**
TX750/A 73-74	**1003-0492**
XJ750J/K/MK Maxim 82-83	**18-5111**
XJ750RH/RJ/RK Seca 81-83	**18-5111**
XV750 Virago 92-94	**1003-0266**
YZF-R1 98-01	**1003-0268**
FJ1100 84-85	**1003-0142**
FZR1000 89-95	**1003-0382**
FZS1000 Fazer FZ1 01-05	**1003-0384**
XV1100 Virago 91-97	**1003-0266**
XVS1100 Drag Star 99-06	**1003-0261**
FJ1200 86-87	**1003-0142**
FJ1200 88-92	**1003-0265**
V-Max 1200 85-07	**1003-0367**
XVZ1300 Royal Star Tour Deluxe 05-10	**1003-0442**
XVZ1300 Royal Star Venture 99-13	**1003-0442**
XVZ1300 Venture 86-93	**1003-0367**
XV1600 Road Star 99-03	**1003-0383**
XV1700 Road Star 04-07	**1003-0383**

KIT DIAFRAGMA BOMBA DE ACELERACIÓN

PARA HONDA GL1500 GOLD WING 88-00

- Incluye diafragma con varilla de 31,31 mm, resorte y fuelle de goma para varilla



DESCRIPCIÓN	N.º ART.
Kit diafragma bomba de aceleración	**1003-0087**

KIT JUNTAS TÓRICAS CUBA DE CARBURADOR

- Se venden en packs de 4

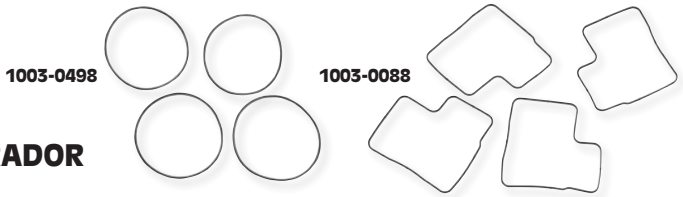

APLICACIONES	N.º ART.
HONDA	
CM450A Automatic 82-83	**1003-0497**
CM450C Custom 82	**1003-0497**
CM450E 82-83	**1003-0497**
CB500/K1/K2 (4 cil.)	**1003-0498**
CX500 78-79	**1003-0497**
CX500C Custom 79-82	**1003-0497**
CX500D Deluxe 79-82	**1003-0497**
FT500 Ascot 82-83	**1003-0497**
GL500 Silverwing 81-82	**1003-0497**
GL500I Silverwing Interstate 81-82	**1003-0497**
CB550F Supersport 75-77	**1003-0498**
CB550K/K1	**1003-0498**
CB550 76	**1003-0498**

APLICACIONES	N.º ART.
HONDA (CONT.)	
CB600F 04-06	**1003-0499**
CBR600F2 Hurricane 91-94	**1003-0499**
CBR600F3 Hurricane 95-98	**1003-0499**
CBR600F4 Hurricane 99-00	**1003-0499**
CBR600SE 98	**1003-0499**
CBR600SJR Replica 96	**1003-0499**
CB650 81-82	**1003-0497**
CB650C Custom 81-82	**1003-0497**
CB650SC Nighthawk 82	**1003-0497**
CX650C Custom 83	**1003-0497**
GL650/I Silverwing/ Interstate 83	**1003-0497**
CB700SC Nighthawk 84-86	**1003-0500**
CB750C Custom 80-82	**1003-0497**

APLICACIONES	N.º ART.
HONDA (CONT.)	
CB750F Super Sport 79-82	**1003-0497**
CB750K0/K1/K2/K3/ K4/K5 69-75	**1003-0495**
CB750K 76	**1003-0495**
CB750K 79-82	**1003-0497**
CB750L LTD 79	**1003-0497**
CB750 Nighthawk 750 91-93, 95-03	**1003-0500**
CB750SC Nighthawk 82-83	**1003-0497**
VF750C Magna Deluxe 95-00	**1003-0499**
CB900C Custom 80-82	**1003-0497**
CB900F Super Sport 81-82	**1003-0497**
CBR900RR 93-99	**1003-0499**

APLICACIONES	N.º ART.
HONDA (CONT.)	
CB1000C Custom 83	**1003-0497**
CBR1000F 93-96	**1003-0499**
GL1000 Gold Wing 75-79	**1003-0496**
CBX (1047 cc) 79-82	**1003-0497**
CB1100F Super Sport 83	**1003-0497**
CB1100XX Blackbird 97-98	**1003-0499**
GL1100 Gold Wing 80-83	**1003-0497**
GL1100A Gold Wing Aspencade 82-83	**1003-0497**
GL1100I Gold Wing Interstate 80-83	**1003-0497**
GL1500 Gold Wing 88-00	**1003-0088**

DESCARGO DE RESPONSABILIDAD: CONSÚLTESE LA PÁGINA 4 PARA INFORMACIÓN IMPORTANTE RELATIVA A CUESTIONES DE GARANTÍA Y NORMATIVA DE CONTROL DE EMISIONES.

BRIDAS DE MONTAJE DEL CARBURADOR MIKUNI ORIGINALES

- Bridas de recambio ideales
- Consulte la tabla para los tamaños (dimensiones en milímetros) e información sobre las aplicaciones
- A la venta por unidad

M-VM-40-200



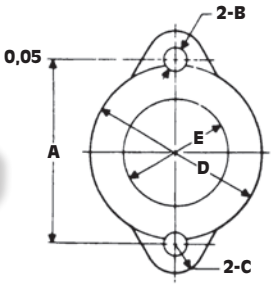

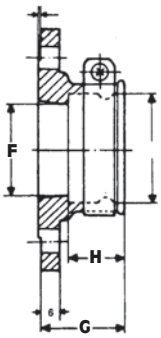

PARA TAMAÑO DE CARBURADOR	A	B	C	D	E	F	G	H	I	N.º ART.
VM26-28	60	8,5	10	60	31	29,5	27,5	17,5	35	**M-VM-28-200**
VM30-34	60	8,5	10	60	37	35,5	25	15	40	**M-VM-34-200**
VM36-38	70	8,5	10	60	39,5	38,5	25	15	43	**M-VM-36-200**
VM36-38	(HD) 74,6	8,5	10	60	38	38	28	15	43	**M-VM-38-200**
VM40-44	(HD) 74,6	8,5	10	68	47	46	32	15	52	**M-VM-40-200**

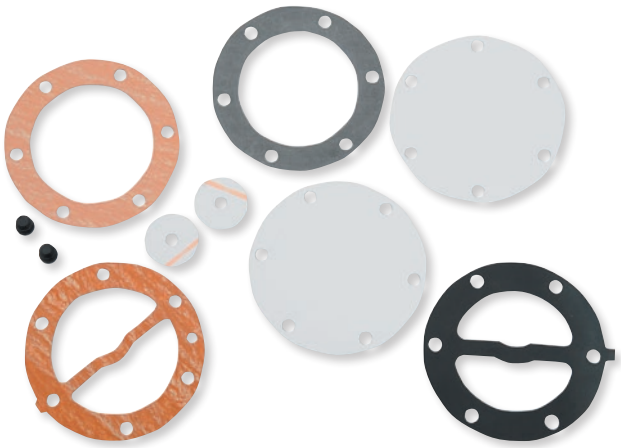

KIT DE REPARACIÓN ORIGINAL DE BOMBA DE COMBUSTIBLE MIKUNI

- El kit original de la bomba de combustible Mikuni contiene todas las juntas, diafragmas, etc., necesarios para reconstruir las bombas dobles o triples Mikuni DF-52

DESCRIPCIÓN	N.º ART.
Kit reparación bomba de gasolina	**MK-52**



KIT ORIGINAL DE ESTÁRTER

- Convierte todos los estárter accionados por palanca en sistemas accionados por cable
- Ref. Mikuni MK-412

DESCRIPCIÓN	N.º ART.
Kit estárter carburador	**VMCK**



KIT VÁLVULA CIERRE PASO DE AIRE

- El kit reemplaza la cubierta de diafragma de plástico OE que se agrietará con el tiempo y Yamaha no ofrece
- Incluye cubierta de diafragma, junta tórica, muelle-diafragma y diafragma
- Piezas Mikuni originales

DESCRIPCIÓN	N.º ART.
Kit válvula cierre paso de aire	**1003-0392**



KIT DE REPARACIÓN DE VÁLVULA CIERRE PASO DE AIRE BSR

- Kit de reparación para válvulas cierre paso de aire en carburadores Mikuni BSR33 y BSR42
- El kit incluye una tapa de aluminio, diafragma, muelles y tornillo

DESCRIPCIÓN	N.º ART.
Kit de reparación de válvula cierre paso de aire	**1003-0416**

DESCARGO DE RESPONSABILIDAD: CONSÚLTESE LA PÁGINA 4 PARA INFORMACIÓN IMPORTANTE RELATIVA A CUESTIONES DE GARANTÍA Y NORMATIVA DE CONTROL DE EMISIONES.

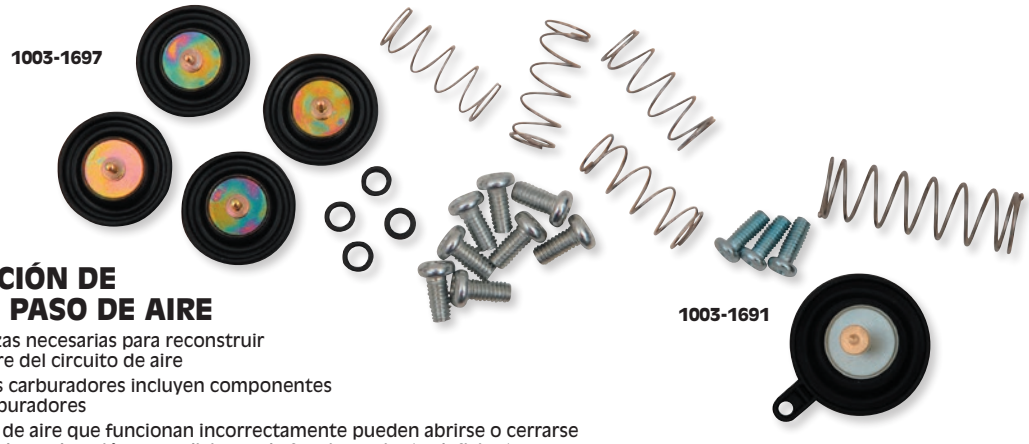

PARTS UNLIMITED

KITS DE REPARACIÓN DE VÁLVULA CIERRE PASO DE AIRE

- El kit incluye todas las piezas necesarias para reconstruir el circuito de válvulas cierre del circuito de aire
- Los modelos con múltiples carburadores incluyen componentes para reparar todos los carburadores
- Las válvulas cierre circuito de aire que funcionan incorrectamente pueden abrirse o cerrarse causando chasquidos o la desaceleración o condiciones de funcionamiento deficientes

APLICACIONES	N.º ART.
HONDA	
VT600C Shadow 88-98	**1003-1677**
VT600C Shadow 99-07	**1003-1678**
VT600CD 93-98	**1003-1677**
VT600CD 99-07	**1003-1678**
VT600CD2 99-00	**1003-1678**
VFR750F 90-93	**1003-1679**
VT750C 98-00	**1003-1680**
VT750C 04-09	**1003-1681**
VT750C2 07-09	**1003-1681**
VT750CD 98-01	**1003-1682**
VT750DCA 02-07	**1003-1683**
ST1100 92-02	**1003-1684**
ST1100A 92-02	**1003-1684**
VT1100C 97-03	**1003-1685**
VT1100C 04-07	**1003-1686**
VT1100C2 95-03	**1003-1685**
VT1100C2 04-07	**1003-1686**

APLICACIONES	N.º ART.
HONDA (CONT.)	
VT1100C3 01-02	**1003-1685**
VT1100T Shadow 98-01	**1003-1685**
VTX1300 03-07	**1003-1678**
VTX1300 08-09	**1003-1681**
VTX1300R 05-07	**1003-1678**
VTX1300R 08-09	**1003-1681**
KAWASAKI	
BN125 01-09	**1003-1687**
EL250 88-94	**1003-1695**
EX250 Ninja 88-12	**1003-1695**
Vulcan (VN800A) 95-05	**1003-1696**
Vulcan 800 Classic (VN800B) 96-05	**1003-1696**
Vulcan 800 Drifter (VN800C/E) 99-06	**1003-1696**
ZX900 Ninja ZX9R 98-03	**1003-1697**
ZG1000 Concours 86-06	**1003-1698**
VN1500E Classic 98-04	**1003-1701**
VN1500G Nomad 99-01	**1003-1701**

APLICACIONES	N.º ART.
SUZUKI	
GZ250 00-10	**1003-1700**
LS650 Savage 86-17	**1003-1691**
SV650 99-02	**1003-1692**
VL800 Volusia 01-04	**1003-1676**
VS800GL Intruder 92-09	**1003-1693**
VZ800 Marauder 97-04	**1003-1693**
VL1500 Intruder 98-04	**1003-1694**
YAMAHA	
XV535 Virago 90-93	**1003-1687**
XVS650 V-Star 98-16	**1003-1687**
FZ1 01-05	**1003-1688**
FZS 1000 S 01-05	**1003-1688**
XVS1100 V-Star 99-09	**1003-1699**
VMX12 V-Max 88-07	**1003-1689**
XV1600 Road Star 99-03	**1003-1690**
XV1700 Road Star Silverado 04-07	**1003-1690**

PARTS UNLIMITED

KITS TIRADOR ARRANQUE EN FRÍO

- Incluyen juntas tóricas, muelles, tuerca de retención, fuelles y guía de cable según sea necesario para cada aplicación
- Los tiradores de arranque en frío suelen agarrotarse o perderse fácilmente durante desmontajes de carburador
- Componentes ineficientes pueden causar problemas al arrancar o al funcionar
- Para modelos con varios carburadores se incluyen componentes como para reparar todos los tiradores de arranque en frío

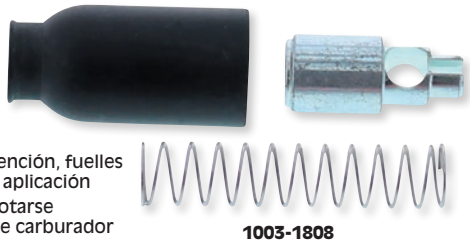

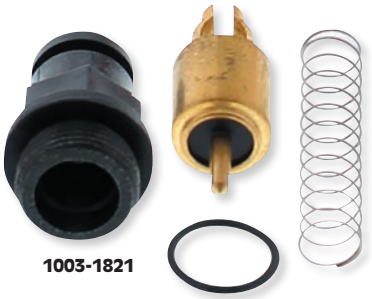

APLICACIONES	N.º ART.
HONDA	
CB250 Nighthawk 91-08	**1003-1808**
CMX250 96-16	**1003-1808**
VT600C Shadow 88-97	**1003-1809**
VT600C Shadow 99-07	**1003-1810**
VT600CD 88-98	**1003-1809**
VT600CD 99-07	**1003-1810**
VT750C 98-00	**1003-1811**
VT750C 04-09	**1003-1810**
VT750CA 04-09	**1003-1810**
VT750CD 98-03	**1003-1811**
VT750C2 07-09	**1003-1810**
VT750DC 01-06	**1003-1811**

APLICACIONES	N.º ART.
HONDA (CONT.)	
VT750DCA 02-07	**1003-1811**
VT1100C 89-90/92-07	**1003-1812**
VT1100C2 95-99	**1003-1812**
VT1100C2 00-07	**1003-1813**
VT1100C3 98-00	**1003-1812**
VT1100C3 01-02	**1003-1813**
VT1100T Shadow 98-01	**1003-1812**
VTR1000F 98-05	**1003-1819**
VTX1300 03-09, VTX1300R 05-09	**1003-1820**
KAWASAKI	
KL650 E (KLR) 08-18	**1003-1806**
VN800 95-05, VN800 Classic 96-05, VN800 Drifter 99-06	**1003-1818**

APLICACIONES	N.º ART.
SUZUKI	
GZ250 99-10	**1003-1807**
SV650 99-02	**1003-1816**
VL800 Volusia 01-04	**1003-1821**
VS800GL Intruder 92-09	**1003-1817**
VZ800 Marauder 97-04	**1003-1817**
YAMAHA	
XV250 95-19	**1003-1814**
XV1600 Road Star 99-03	**1003-1815**
XV1700 Road Star Silverado 04-07	**1003-1815**

ATHENA

VÁLVULAS DE LÁMINAS FIBRA DE CARBONO

- Válvulas de láminas en fibra de carbono de alta calidad
- A la venta por pares



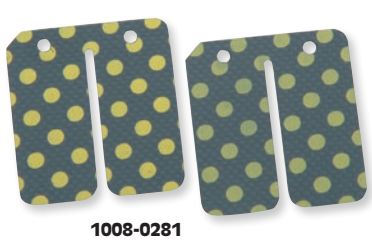

DESCRIPCIÓN	N.º ART.
Lámina de carbono 0,30 (2 unidades)	**1008-0280**

DESCRIPCIÓN	N.º ART.
Lámina de carbono 0,29 (2 unidades)	**1008-0281**

DESCARGO DE RESPONSABILIDAD: CONSÚLTESE LA PÁGINA 4 PARA INFORMACIÓN IMPORTANTE RELATIVA A CUESTIONES DE GARANTÍA Y NORMATIVA DE CONTROL DE EMISIONES.

1003-0954

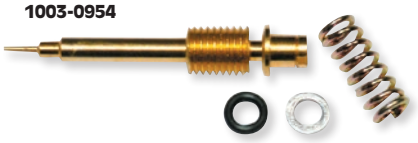

1003-0955



1003-0957



K&S TECHNOLOGIES INCORPORATED

KITS DE TORNILLO DE MEZCLA AIRE/COMBUSTIBLE DE CARBURADOR

• Recambios de calidad OE o superior

APLICACIONES	N.º ART. REF. OEM	N.º ART.
HONDA		
CB125S 80-82, 84-85	16016-KC2-970	**1003-0954**
NX125 88-90	16016-KC2-970	**1003-0954**
CM200T Twinstar 80-82	16016-KC2-970	**1003-0954**
CM250C Custom 82-83	16016-KC2-970	**1003-0954**
NX250 89-90	16016-KC2-970	**1003-0954**
VTR250 88-90	16016-MAH-670	**1003-0955**
CB400T Hawk 80-81	16016-KC2-970	**1003-0954**
CM400A Automatic 80-81	16016-KC2-970	**1003-0954**
CM400C Custom 81	16016-KC2-970	**1003-0954**
CM400E 80-81	16016-KC2-970	**1003-0954**
CM400T 80-81	16016-KC2-970	**1003-0954**
CB450SC Night Hawk 82-83, 85-86	16016-KC2-970	**1003-0954**
CB450 T Hawk 82	16016-KC2-970	**1003-0954**
CM450A Automatic 82-83	16016-KC2-970	**1003-0954**
CM450C Custom 82	16016-KC2-970	**1003-0954**
CM450E 82-83	16016-KC2-970	**1003-0954**
CX500C Custom 80-82	16016-KC2-970	**1003-0954**
CX500D Deluxe 80-81	16016-KC2-970	**1003-0954**
FT500 82-83	16016-KC2-970	**1003-0954**
GL500 / I 81-82	16016-KC2-970	**1003-0954**
VT500C Shadow 83-86	16016-MAH-670	**1003-0955**
VT500FT Ascot 83-84	16016-MAH-670	**1003-0955**
CB600F 04, 06	16016-MAS-670	**1003-0956**
CBR600 F2 91-94	16016-MAS-670	**1003-0956**
CBR600 F3 95-98	16016-MAS-670	**1003-0956**
CBR600 F4 99-00	16016-MAS-670	**1003-0956**
CBR600 SJR 96	16016-MAS-670	**1003-0956**
CBR600SE 98	16016-MAS-670	**1003-0956**
VT600C Shadow VLX 99-07	16016-MZ8-S00	**1003-1269**
VT600CD Shadow VLX Deluxe 99-07	16016-MZ8-S00	**1003-1269**
VT600CD2 Shadow VLX	16016-MZ8-S00	**1003-1269**
XL600 R 84-85	16016-KC2-970	**1003-0954**
XL600V Transalp 89-90	16016-MAH-670	**1003-0955**
CB650 80-82	16016-KC2-970	**1003-0954**
CB650C Custom 80-81	16016-KC2-970	**1003-0954**
CB650SC Night Hawk 82	16016-KC2-970	**1003-0954**
CX650C Custom 83	16016-KC2-970	**1003-0954**
GL650/I 83	16016-KC2-970	**1003-0954**
VF700C Magna 84-87	16016-MAH-670	**1003-0955**
VF700F Interceptor 84-85	16016-MAH-670	**1003-0955**
VF700S Sabre 84-85	16016-MAH-670	**1003-0955**
VT700C Shadow 84-86	16016-MAH-670	**1003-0955**
CB750C Custom 80-82	16016-KC2-970	**1003-0954**
CB750F Super Sport 80-82	16016-KC2-970	**1003-0954**
CB750K 80-82	16016-KC2-970	**1003-0954**
CB750SC 82-83	16016-KC2-970	**1003-0954**
VF750C Magna 88	16016-MAH-670	**1003-0955**
VF750C Magna 94-03	16016-MAS-670	**1003-0956**
VF750C2 97-00	16016-MAS-670	**1003-0956**
VF750CD Magna Deluxe 95-96	16016-MAS-670	**1003-0956**
VFR750F Interceptor 94-97	16016-MAS-670	**1003-0956**
VT750C Shadow 98	16016-MAH-670	**1003-0955**
VT750 CD/CD2 Shadow Deluxe 98	16016-MAH-670	**1003-0955**
CB900C Custom 80-82	16016-KC2-970	**1003-0954**
CB900F Super Sport 81-82	16016-KC2-970	**1003-0954**
CBR900RR 998-99	16028-MY5-890	**1003-1270**
CB1000 94-95	16028-MY5-890	**1003-1270**
CB1000C Custom 83	16016-KC2-970	**1003-0954**
CBR1000F Hurricane 93-96	16016-MAS-670	**1003-0956**

APLICACIONES	N.º ART. REF. OEM	N.º ART.
HONDA (CONT.)		
VTR1000F Super Hawk 996 98-05	16028-MY5-890	**1003-1270**
CBX 80-82	16016-KC2-970	**1003-0954**
CBR1100XX Blackbird 97-98	16028-MY5-890	**1003-1270**
VF1000F Interceptor 84	16016-MAH-670	**1003-0955**
VF1000R 85-86	16016-MAH-670	**1003-0955**
CB1100F Super Sport 83	16016-KC2-970	**1003-0954**
GL1100 Goldwing 80-83	16016-KC2-970	**1003-0954**
GL1100A Goldwing Aspencade 82-83	16016-KC2-970	**1003-0954**
GL1100I Goldwing Interstate 80-83	16016-KC2-970	**1003-0954**
VF1100C Magna 84-86	16016-MAH-670	**1003-0955**
VF1100S Sabre 84-85	16016-MAH-670	**1003-0955**
VT1100C Shadow 85-96	16016-MAH-670	**1003-0955**
VT1100C Shadow Spirit 97-07	16016-MAH-670	**1003-0955**
VT1100C2 Shadow ACE 95-07	16016-MAH-670	**1003-0955**
VT1100 C2-2 Shadow 97-98	16016-MAH-670	**1003-0955**
VT1100 C3 Shadow Aero 98-02	16016-MAH-670	**1003-0955**
VT1100 T Shadow ACE Tourer 98-01	16016-MAH-670	**1003-0955**
VT1100D2 Shadow ACE 99	16016-MAH-670	**1003-0955**
GL1200A Goldwing Aspencade 87	16016-MAH-670	**1003-0955**
GL1200I Goldwing Interstate 87	16016-MAH-670	**1003-0955**
VTX1300C	16016-MZ8-S00	**1003-1269**
VTX1300R	16016-MZ8-S00	**1003-1269**
VTX1300S	16016-MZ8-S00	**1003-1269**
VTX1300T	16016-MZ8-S00	**1003-1269**
GL1500C Valkyrie 97-00, 03	16016-MAS-670	**1003-0956**
GL1500CD Valkyrie 01-03	16016-MAS-670	**1003-0956**
GL1500CF Valkyrie Interstate 99-01	16016-MAS-670	**1003-0956**
GL1500CT Valkyrie Tourer 97-00	16016-MAS-670	**1003-0956**
KAWASAKI		
EL250B Eliminator 88-89	16014-1054	**1003-0958**
EL250E 91-94	16014-1054	**1003-0958**
EX250E Ninja 250R (solo California) 86-87	16014-1054	**1003-0958**
EX250F/J Ninja 250R 88-12	16014-1054	**1003-0958**
EX500D Ninja 500 94-09	16014-1081	**1003-0958**
EN450 454 LTD 85-90	16014-1054	**1003-0958**
EN500A Vulcan 500 90-96	16014-1054	**1003-0958**
EN500C Vulcan 500 Ltd. 96-09	16014-1081	**1003-0958**
EX500A 87-93	16014-1054	**1003-0958**
ZR550B 90-93	16014-1054	**1003-0958**
ZL600A Eliminator 86-87	16014-1054	**1003-0958**
ZL600B Eliminator 600 96-97	16014-1081	**1003-0958**
ZX600A Ninja 600 85-87	16014-1054	**1003-0958**
ZX600B Ninja 600RX 87	16014-1054	**1003-0958**
ZX600C Ninja 600R 88-97	16014-1054	**1003-0958**
EJ-650A W650 00-02	16014-1081	**1003-0958**
KZ650H CSR 81-83	16014-1014	**1003-0957**
KZ700A 84	16014-1014	**1003-0957**
VN700A Vulcan 85	16014-1054	**1003-0958**
KZ750K LTD 83-84	16014-1014	**1003-0957**
KZ750R GPz 82	16014-1014	**1003-0957**
VN750A Vulcan 750 86-06	16014-1054	**1003-0958**
ZR750C 91-93	16014-1054	**1003-0958**

APLICACIONES	N.º ART. REF. OEM	N.º ART.
KAWASAKI (CONT.)		
ZX750A GPz 83-85	16014-1014	**1003-0957**
ZX750 F Ninja 750R 87-90	16014-1054	**1003-0958**
VN800A Vulcan 800 95-05	16014-1081	**1003-0958**
VN800B Vulcan 800 Classic 96-05	16014-1081	**1003-0958**
VN800C/E Vulcan 800 Drifter 99-06	16014-1081	**1003-0958**
ZL900A Eliminator 85-86	16014-1054	**1003-0958**
ZX900A Ninja 84-86	16014-1054	**1003-0958**
KZ1000J 81-83	16014-1014	**1003-0957**
KZ1000K LTD 81-82	16014-1014	**1003-0957**
KZ1000M CSR 81-82	16014-1014	**1003-0957**
KZ1000P Police 82-05	16014-1014	**1003-0957**
KZ1000R Eddie Lawson Replica 82-83	16014-1014	**1003-0957**
ZG1000A Concours 86-06	16014-1054	**1003-0958**
ZL1000A Eliminator 87	16014-1054	**1003-0958**
ZX1000A Ninja 1000R 86-87	16014-1054	**1003-0958**
KZ1100A Shaft 81-83	16014-1014	**1003-0957**
KZ1100D Spectre 82-83	16014-1014	**1003-0957**
KZ1100L LTD 83	16014-1014	**1003-0957**
ZN1100B Ltd. Shaft 84-85	16014-1014	**1003-0957**
ZR1100A 92-95	16014-1054	**1003-0958**
ZG1200A/ B Voyager XII 86-03	16014-1054	**1003-0958**
VN1500A Vulcan 88 87-95	16014-1054	**1003-0958**
VN1500A Vulcan 1500 96-99	16014-1054	**1003-0958**
VN1500B VN15SE 87-90	16014-1054	**1003-0958**
VN1500C Vulcan 1500L 96-97	16014-1054	**1003-0958**
SUZUKI		
DR125 SE 94-96	13279-47070	**1003-0960**
DR200S 15-16	13279-47070	**1003-0960**
DR200SE 96-09, 13	13279-47070	**1003-0960**
DR250 90-93	13279-47070	**1003-0960**
DR350SE 94-99	13279-47070	**1003-0960**
DRZ400 S/SM 00-16	13279-33E00	**1003-0959**
GS500 01-02	13279-33E00	**1003-0959**
GS500E 89-00	13279-47070	**1003-0960**
GSX600F Katana 88-96	13279-47070	**1003-0960**
GSX600F Katana 98-06	13279-33E00	**1003-0959**
GSX-R600 97-00	13279-33E00	**1003-0959**
RF600R 94-96	13279-47070	**1003-0960**
DR650SE 94-16	13279-47070	**1003-0960**
GSX750F Katana 98-06	13279-33E00	**1003-0959**
GSX-R750 96-97	13279-33E00	**1003-0959**
VS800GL Boulevard S50 05-09	13279-47070	**1003-0960**[1]
VS800 GL Intruder 98-04	13279-47070	**1003-0960**[1]
VZ800 Marauder 97-04	13279-47070	**1003-0960**[1]
RF900 R 94-97	13279-47070	**1003-0960**[1]
GSXR1100W 93-98	13279-47070	**1003-0960**[1]
GSF1200S Bandit 97-00	13279-47070	**1003-0960**[1]
VS1400 GLP Boulevard S83 05-09	13279-47070	**1003-0960**[1]
VS1400 GLP Intruder 96-04	13279-47070	**1003-0960**[1]
VL1500/B Intruder 98-04	13279-33E00	**1003-0959**
YAMAHA		
XC180 Riva 180 83-85	12R-14105-00-00	**1003-0961**
XC180Z Riva 180Z 84	12R-14105-00-00	**1003-0961**
XV250 Route 66 88-90	12R-14105-00-00	**1003-0961**
XV250 Virago 250 95-07	12R-14105-00-00	**1003-0961**
XV250 V-Star 250 `08-17	12R-14105-00-00	**1003-0961**
FZR400/S 88-90	12R-14105-00-00	**1003-0961**

[1] Delantero y trasero.

DESCARGO DE RESPONSABILIDAD: CONSÚLTESE LA PÁGINA 4 PARA INFORMACIÓN IMPORTANTE RELATIVA A CUESTIONES DE GARANTÍA Y NORMATIVA DE CONTROL DE EMISIONES.

Todos los nºs de artículo en **MAGENTA** son nuevos para 2021

KITS DE TORNILLO DE MEZCLA AIRE/ COMBUSTIBLE DE CARBURADOR (CONT.)

APLICACIONES	N.º ART. REF. OEM	N.º ART.
YAMAHA (CONT.)		
XV500 83	12R-14105-00-00	**1003-0961**
XV535/S Virago 90, 93-00	12R-14105-00-00	**1003-0961**
FZ600 86-88	12R-14105-00-00	**1003-0961**
FZR600/R 89-99	12R-14105-00-00	**1003-0961**
XJ600S Seca II 92-98	12R-14105-00-00	**1003-0961**
YX600 Radian 86-90	12R-14105-00-00	**1003-0961**
FZ700 87	12R-14105-00-00	**1003-0961**
FZX700 Fazer 86-87	12R-14105-00-00	**1003-0961**
XJ700X Maxim X 86	12R-14105-00-00	**1003-0961**
FZ750 85-86, 88	12R-14105-00-00	**1003-0961**
FZR750 R 87-88	12R-14105-00-00	**1003-0961**
XV750 Virago 88-97	12R-14105-00-00	**1003-0961**
YZF750 R 94, 96-98	12R-14105-00-00	**1003-0961**
TDM850 92-93	12R-14105-00-00	**1003-0961**
FZR1000 87-95	12R-14105-00-00	**1003-0961**
XV1100 Virago 88-99	12R-14105-00-00	**1003-0961**
XV1100S Virago Special 96-98	12R-14105-00-00	**1003-0961**
FJ1200 86-87, 89-92	12R-14105-00-00	**1003-0961**
FJ1200A 92-93	12R-14105-00-00	**1003-0961**
VMX12 V-Max 85-86, 88-07	12R-14105-00-00	**1003-0961**
XVZ12 D 89	12R-14105-00-00	**1003-0961**
XVZ13 D Venture Royal 86-88, 90-93	12R-14105-00-00	**1003-0961**
XVZ1300 88	12R-14105-00-00	**1003-0961**

[1] Delantero y trasero.













SETS DE TORNILLO DE MEZCLA

- Set incluye: Tornillo, muelle, arandela y junta tórica
- A la venta por unidad

APLICACIONES	N.º ART.
HONDA	
CM200T 80-82	**1050-0383**
CM250C Custom 82-83	**1050-0383**
NX250 89-90	**1050-0383**
VTR250 Interceptor 88-90	**1050-0382**
CB400F 04-06	**1050-0381**
CM400A/C/T 80-81	**1050-0383**
CB450SC Nighthawk 49 State/ California 82-86	**1050-0383**
CB450T 82	**1050-0383**
CM450A/E	**1050-0383**
CX500C Custom 80-82	**1050-0383**
CX500D Deluxe 80-81	**1050-0383**
FT500 Ascot 82-83	**1050-0383**
GL500/I Silverwing 81-82	**1050-0382**
VT500C Shadow 83-86	**1050-0382**
VT500FT Ascot 83-84	**1050-0382**
CBR600F2 91-94	**1050-0381**
CBR600F3/SJR/SE 95-98	**1050-0381**
CBR600F4 99-00	**1050-0381**
VT600C/CD Shadow 88-98	**1050-0382**
XL600V Transalp 89-90	**1050-0382**
CB650 80-82	**1050-0383**
CB650C Custom 80-82	**1050-0383**
CB650SC Nighthawk 82	**1050-0383**
CX650C Custom 83	**1050-0383**
GL650/I Silverwing 83	**1050-0383**
VF700C Magna 84-87	**1050-0382**
VF700F Interceptor 84-85	**1050-0382**
VF700S Sabre 84-85	**1050-0382**
VT700C Shadow 84-86	**1050-0382**
CB750C/F/K DOHC 80-82	**1050-0383**
CB750SC Nighthawk 82-83	**1050-0383**
VF750C Magna 88	**1050-0382**
VF750C/CD/C2 Magna 94-03	**1050-0381**
VFR750F Interceptor 94-97	**1050-0381**
CB900C Custom 83	**1050-0383**
CB900F Supersport 93-96	**1050-0381**
CBR900RR 93-97	**1050-0381**
CB1000C Custom 80-82	**1050-0383**
CBR1000F 93-96	**1050-0381**
CBX 80-82	**1050-0382**
VF1000F Interceptor 84-86	**1050-0382**
CB1100F Supersport 83	**1050-0383**
GL1100/A/I Gold Wing 80-83	**1050-0383**
HONDA (CONT.)	
VF1100C Magna 84-86	**1050-0382**
VF1100S Sabre 84-85	**1050-0382**
VT1100C Shadow 85-94	**1050-0382**
GL1200A/I Gold Wing 87	**1050-0382**
GL1500C/CD/CF/CT Valkyrie 97-03	**1050-0381**
KAWASAKI	
EL250B/E Eliminator 88-94	**1050-0384**
EX250E/F Ninja 86-07	**1050-0384**
EX250J Ninja 08-13	**1050-0384**
KLX250D/R 94-96	**1050-0384**
KLX250H/T/S 06-14	**1050-0384**
KLX250W/W/SF 09-10	**1050-0384**
KLX300A 97-06	**1050-0384**
EN450A 454 LTD 85-90	**1050-0384**
EN500A Vulcan 500 90-96	**1050-0384**
EN500C Vulcan 500 LTD 96-09	**1050-0384**
ER500 ER5 99-02	**1050-0384**
EX500A/D Ninja 87-02	**1050-0384**
ZR550B Zephyr 91-93	**1050-0384**
ZL600A Eliminator 86-87	**1050-0384**
ZL600B Eliminator 96-97	**1050-0384**
ZX600A/B/C Ninja 600 85-97	**1050-0384**
EJ650 W650 00-02	**1050-0384**
KZ650H CSR 81-83	**1050-0385**
KZ700A 84	**1050-0385**
VN700A Vulcan 85	**1050-0384**
KZ750K LTD 83-84	**1050-0384**
KZ750M CSR 82	**1050-0385**
KZ750R GPZ 82	**1050-0385**
ZX750F Ninja 750 87-90	**1050-0384**
VN800A/B Vulcan 95-05	**1050-0384**
VN800E Drifter 01-06	**1050-0384**
ZL900A Eliminator 85	**1050-0384**
ZX900A Ninja 85-87	**1050-0384**
KZ1000J/K/M/P/R 81-05	**1050-0385**
ZG1000A Concours 86-06	**1050-0384**
ZL1000A Eliminator 87	**1050-0384**
ZX1000A Ninja 86-87	**1050-0384**
KZ1100A Shaft 81-83	**1050-0385**
KZ1100D Spectre 82-83	**1050-0385**
KZ1100L LTD 83	**1050-0385**
ZN1100B 84-85	**1050-0385**
ZR1100A Zephyr 92-95	**1050-0384**
ZG1200A Voyager 86	**1050-0384**
KAWASAKI (CONT.)	
ZG1200B Voyager XVII 87-03	**1050-0384**
VN1500A Vulcan 87-99	**1050-0384**
VN1500B Vulcan 88 87-90	**1050-0384**
VN1500C Vulcan Classic 96	**1050-0384**
SUZUKI	
DR-Z400SM Supermoto 05-14	**1050-0387**
GS500E 89-00	**1050-0386**
GS500E 01-02	**1050-0387**
GSX600F Katana 88-95	**1050-0386**
GSX600F Katana 98-06	**1050-0387**
GSX-R600 97-00	**1050-0387**
RF600R 94-96	**1050-0386**
DR650SE Dualsport 92-14	**1050-0386**
GSX750F Katana 98-06	**1050-0387**
GSX-R750 96-97	**1050-0387**
VS800GL Intruder/S50 95-09	**1050-0386**
VZ800 Marauder 97-04	**1050-0386**
RF900R 94-97	**1050-0386**
GSX-R1100W 93-98	**1050-0386**
GSF1200S Bandit 97-00	**1050-0386**
VS1400GL Intruder/S80 96-09	**1050-0386**
VL1500 Intruder LC 98-04	**1050-0387**
YAMAHA	
XC180 Riva 83-85	**1050-0388**
XT225 Serow 96	**1050-0388**
XV250 88-13	**1050-0388**
FZR400 88-90	**1050-0388**
XV500K Virago 83	**1050-0388**
FZ600 86-88	**1050-0388**
FZR600 89-99	**1050-0388**
XJ600S Seca II 92-98	**1050-0388**
YX600 Radian 86-90	**1050-0388**
FZ700 84-85	**1050-0388**
FZX700 Fazer 87	**1050-0388**
FZ750 86-87	**1050-0388**
FZR750R 85-88	**1050-0388**
XV750 Virago 87-88	**1050-0388**
YZF750 88-97	**1050-0388**
TDM850 92-93	**1050-0388**
FZR1000 87-95	**1050-0388**
XV1100 Virago 88-99	**1050-0388**
FJ1200 86-93	**1050-0388**
VMX12 V-Max 85-07	**1050-0388**
XVZ13D Venture 86-93	**1050-0388**

DESCARGO DE RESPONSABILIDAD: CONSÚLTESE LA PÁGINA 4 PARA INFORMACIÓN IMPORTANTE RELATIVA A CUESTIONES DE GARANTÍA Y NORMATIVA DE CONTROL DE EMISIONES.

BARON Custom Accessories

TORNILLOS DE AJUSTE DE MEZCLA

- Facilita el ajuste de la mezcla aire/combustible del chiclé de mínimo con este tornillo de mezcla único del chiclé de mínimo de giro manual
- Le permite ajustar fácilmente la relación aire-combustible para el clima y la altitud
- Mejora la eficiencia del combustible al mismo tiempo que mejora el arranque en frío y el rendimiento final bajo

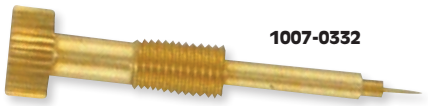

1007-0332

- No más destornilladores pequeños y arrastrarse sobre sus rodillas con esta pieza fácil de operar
- A la venta por unidad

NOTA: La instalación requiere la eliminación del tapón de la mezcla si el tornillo de mezcla estándar no ha sido descubierto.

APLICACIONES	N.º ART.
KAWASAKI	
VN1500 Vulcan Classic/Drifter 96-08 (se requieren dos)	**1007-0332**
YAMAHA	
XV1600/1700 Road Star 99-07	**1007-0331**

1004-0007



K&L GENUINE

KIT PROFESIONAL AGUJAS DE FLOTADOR MIKUNI

- Contiene 12 unidades de agujas de flotador M1 y M2
- Caja de plástico incluida
- Agujas de repuesto disponibles por separado

DESCRIPCIÓN	N.º ART.
KIT AGUJA DE FLOTADOR MIKUNI	
Kit	**1004-0007**

DESCRIPCIÓN	N.º ART.
RECAMB. AGUJAS	
M1	**1004-0008**
M2	**1004-0009**

1004-0003



K&L GENUINE

KIT PROFESIONAL AGUJAS DE FLOTADOR KEIHIN

- Contiene seis unidades de tres tipos diferentes de aguja de flotador: K1, K2 y K3
- Caja de plástico incluida
- Agujas de flotador de recambio disponible por separado

DESCRIPCIÓN	N.º ART.
KIT AGUJA DE FLOTADOR KEIHIN	
Kit	**1004-0003**
RECAMB. AGUJAS	
K1	**1004-0004**

DESCRIPCIÓN	N.º ART.
RECAMB. AGUJAS (CONT.)	
K2	**1004-0005**
K3	**1004-0006**

K&S TECHNOLOGIES INCORPORATED

FLOTADORES DE CARBURADOR CON PASADORES

- Repuesto directo de flotadores de carburador estilo original (OEM) para los carburadores Mikuni
- Incluye eje flotador de carburador
- Venta por sets para un carburador

1003-0408

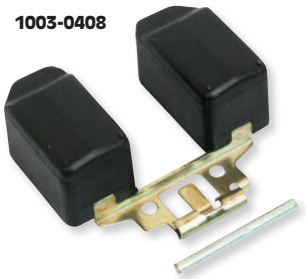

1003-0445



APLICACIONES	N.º ART.
HONDA	
XL100 77-78	**1003-0408**
XL100 S 79-85	**1003-0408**
CB125S 80-82	**1003-0408**
XL185 S 79-82	**1003-0408**
CM185T Twinstar 78-79	**1003-0408**
CM200 T Twinstar 80-82	**1003-0408**
XL250S 78-81	**1003-0408**
XL350 77-79	**1003-0408**
CB400 Hawk Hondamatic 78	**1003-0405**
CB400 TI Hawk I 78-79	**1003-0405**
CB400 TII Hawk II 78-79	**1003-0405**
CM400A Hondamatic 79	**1003-0405**
CM400T 79	**1003-0405**
CX500C Custom/D 78-79	**1003-0405**
XL500S 79-81	**1003-0408**
CB550 77-78	**1003-0408**
CB650 79-80	**1003-0408**
CB650C Custom 80	**1003-0408**
CB750A Hondamatic 77-78	**1003-0408**
CB750F SuperSport 79	**1003-0405**
CB750F SuperSport 75-76	**1003-0406**
CB750F SuperSport 77-78	**1003-0408**
CB750K Four 69-76	**1003-0406**
CB750K Four 77	**1003-0408**
CB750K Four 78	**1003-0408**
CB750K Four 79	**1003-0405**
CB750L LTD 79	**1003-0405**
CBX 79-82	**1003-0405**
GL1100 Gold Wing, I Gold Wing Interstate 80-83	**1003-0405**

APLICACIONES	N.º ART.
HONDA (CONT.)	
GL1100 A Gold Wing Aspencade 82-83	**1003-0405** **1003-0447**
KAWASAKI	
KZ650H CSR 81-83	**1003-0296**
KZ700A 84	**1003-0296**
KZ750K LTD (2 cilindros) 83-84	**1003-0296**
KZ750L 83	**1003-0296**
KZ750M CSR (2 cilindros) 82	**1003-0296**
KZ750R GPz 82	**1003-0296**
ZX750A GPz 83-85	**1003-0296**
KZ1000J 81-83	**1003-0296**
KZ1000K LTD 81-82	**1003-0296**
KZ1000M CSR 81-82	**1003-0296**
KZ1000P Police 82-03	**1003-0296**
KE1000P Police 96-00	**1003-0445**
KZ1000P Police 01-03, 05	**1003-0445**
KZ1000R Eddie Lawson Replica 82-83	**1003-0296**
KZ1100A Shaft 81-83	**1003-0296**
KZ1100D Spectre 82-83	**1003-0296**
KZ1100L LTD 83	**1003-0296**
ZN1100B LTD Shaft 84-85	**1003-0296**
SUZUKI	
GN125/E 82-83/91-97	**1003-0445**
GS250T 80-81	**1003-0296**
GS300L 82-83	**1003-0296**
GS300L 85	**1003-0296**
GS450ED 83	**1003-0296**

APLICACIONES	N.º ART.
SUZUKI (CONT.)	
GS450GA Automatic 82-83/85	**1003-0296**
GS450L 83	**1003-0296**
GS450L 85-88	**1003-0296**
GS450T 83	**1003-0296**
GS550E 80	**1003-0296**
GS550L 80-82	**1003-0296**
GS550M 82	**1003-0296**
GS550T 81	**1003-0296**
GR650D/XD Tempter 83-84	**1003-0296**
GS650E 81-82	**1003-0296**
GS650G 81-83	**1003-0296**
GS650GL 81-83	**1003-0296**
GS650M Katana 83	**1003-0296**
GS700E/ES 85	**1003-0296**
GS750E 80-82	**1003-0296**
GS750E/ES 83	**1003-0296**
GS750L 80-81	**1003-0296**
GS750S Katana 83	**1003-0296**
GS750T 82-83	**1003-0296**
GS850G 80-83	**1003-0296**
GS850GL 80-83	**1003-0296**
GS1000E 80	**1003-0296**
GS1000G 80-81	**1003-0296**
GS1000GL 80-81	**1003-0296**
GS1000S 80	**1003-0296**
GS1000SZ Katana 82	**1003-0296**
GS1100E 80-82	**1003-0296**
GS1100E/SD 83	**1003-0296**
GS1100GK 82-84	**1003-0296**
GS1100G 82-83	**1003-0296**

APLICACIONES	N.º ART.
SUZUKI (CONT.)	
GS1100L 80	**1003-0296**
GS1100S 83	**1003-0296**
GS1150E/ES 83-86	**1003-0296**
YAMAHA	
XT225 92-07	**1003-0295**
SR250 Exciter 80-82	**1003-0296**
SR250 Exciter II 81	**1003-0296**
XS400 Maxim 82-83	**1003-0296**
XS400 Seca 82-83	**1003-0296**
XJ550/R 81-83	**1003-0445**
FJ600 84-82	**1003-0296**
FZ600S 86-88	**1003-0445**
YZ600 Radian 87-90	**1003-0445**
XJ650L 82-83	**1003-0445**
XS650H Special II 81	**1003-0296**
XS650SH Special 81	**1003-0296**
XS650S Heritage Special 82-83	**1003-0296**
XJ700 Maxim X (carburadores Mikuni) 85-86	**1003-0296**
XV750 Virago 88-97	**1003-0295**
XJ900R Seca 83	**1003-0296**
FJ1100 84-85	**1003-0296**
XJ1100 Maxim 82	**1003-0296**
XS1100 80-81	**1003-0296**
XV1100 Virago 88-99	**1003-0295**
FJ1200 86-87/89-92	**1003-0296**
FJ1200 (ABS) 92-93	**1003-0296**

DESCARGO DE RESPONSABILIDAD: CONSÚLTESE LA PÁGINA 4 PARA INFORMACIÓN IMPORTANTE RELATIVA A CUESTIONES DE GARANTÍA Y NORMATIVA DE CONTROL DE EMISIONES.



1011-4293



1011-0473



1011-3893

HIGH-FLOW AIR FILTERS™

RECAMBIO OE PARA HIGH-FLOW AIR FILTERS™

- Diseñado para proporcionar un mayor rendimiento
- Los dispositivos plisados proporcionan un área de filtración grande que ofrece intervalos de servicio largos
- Multicapas de medios de algodón tejido que ofrecen una excelente filtración
- Se adapta directamente a la caja filtro de aire OEM con el labio de sellado específico de la aplicación para garantizar un ajuste preciso
- No se requieren modificaciones en la gestión del combustible para aumentar el rendimiento
- Lavable y reutilizable, pre-engrasado y listo para salir

HIGH-FLOW AIR FILTERS™ RACE SPEC SPORTBIKE (DISEÑADOS PARA USO EN CIRCUITO CERRADO y COMPETICIÓN)

- Diseño preciso para carreras
- Diseñado para aumentar la potencia de las motos deportivas modificadas
- Dimensión del filtro de carrera de algodón de dos capas
- Menos pliegues que los filtros de aire K&N estándar abren el conducto de admisión
- Pueden ser necesarias modificaciones en la gestión del combustible

APLICACIONES	N.º ART.
APRILIA	
ETV1000 Caponord 998 01-08	1011-0708
RST1000 Futura 01-04	AL-1098
RSV Mille SP 1000 00-01	AL-1098
RSV Mille 1005 98-00	AL-1098
RSV Mille 1005 01-03	AL-1001
RSV Mille Factory 04	1011-0333
RSV Mille R 04	1011-0333
RSV Mille R 04-10	1011-0333
Tuono Fighter 1000 03-04	AL-1001
Tuono Racing 1000 04	AL-1001
Tuono 1000R 04-05	AL-1001
Tuono 1000R Factory 06-10	1011-0333
SL1000 Falco 00-04	AL-1098
RSV4R Factory 09-14/ Tuono V4 R APRC 13-16/19 RSV Tuono V4 1100 RR/Factory	1011-2847
RSV4 1000 R/RF/RR/Factory 15-18	1011-4293
Dorsoduro 11-14	1011-3892
BMW	
R45 78-85	BM-20
R50/5 69-73	BM-20
R60 70-79	BM-20
G310R 17-19, G310GS 18-19	1011-4286
F650GS 00-08, F650GS Dakar 00-07	BM-6501
F650GS 09-12, F650GS Dakar 09	1011-1010
G650 Xchallenge, Xcountry, Xmoto 07-11	1011-1944
F700GS 13-15	1011-1010
K75 88-95	BM-2605
K75 ABS 94	BM-2605
K75 ABS Special Edition 94	BM-2605
K75 Special Edition 94	BM-2605
K75/3 ABS 95	BM-2605
K75C 85-88	BM-2605
K75RT 90-96	BM-2605
K75RT ABS 91-95	BM-2605
K75S 86-95	BM-2605
K75S ABS 91-95	BM-2605
K75S ABS Special Edition 94	BM-2605
R75 69-73/75-84	BM-20
F750GS/850GS 18-19	1011-4323
F800GS 10-16	1011-1010
F800GT 13-18	1011-1010
F800R 09-17	1011-1010
F800S/ST 06-12	1011-1010
R850R 95-03	BM-0400
R850R 06	BM-0400
F900 R/XR 20	1011-4323
R90 75-76	BM-20
R90S 69-76	BM-20
R900RT 05	1011-0473
K1 89-93	BM-2605
K100LT/RS/RT 83-93	BM-2605
R100 76-84	BM-20
R100T 79	BM-20
S1000RR 10-19/S1000R 16-19	1011-2283
S1000RR 10-19/S1000R 16-19 (Race-Spec)	1011-2323
S1000RR/XR 20	1011-4378

APLICACIONES	N.º ART.
BMW (CONT.)	
S1000XR 15-19	1011-2283
S1000XR 15-19 (Race-Spec)	1011-2323
K1100LT ABS 92-97	BM-2605
K1100LT ABS Special Edition 94	BM-2605
K1100RS 90-97	BM-2605
R1100GS ABS 93-99	BM-0400
R1100R ABS 95-00	BM-0400
R1100RA/S ABS 95	BM-0400
R1100RS ABS 93-01	BM-0400
R1100RS ABS Special Edition 94-95	BM-0400
R1100RSL ABS 94-97	BM-0400
R1100RSL ABS Special Edition 94-95	BM-0400
R1100RT ABS 96-01	BM-0400
R1150GS 99-03	BM-0400
R1150GS Adventure 02-05	BM-0400
R1150R 01-06	BM-0400
R1150R Rockster 04-06	BM-0400
R1150RS 02-05	BM-0400
R1150RT 01-05	BM-0400
R nineT 14-19	1011-0473
HP2 Megamoto 07-08/10-11	1011-0473
R1200 HP2 ABS Sport 08-09	1011-0473
R1200 HP2 Megamoto 07-09	1011-0473
R1200 HP2 Sport 08-09	1011-0473
K1200GT 02-05	BM-1299
K1200GT 06-08	1011-0891
K1200LT 02-08	BM-1299
K1200R 05-07	1011-0891
K1200R Sport 07	1011-0891
K1200RS 97-05	BM-1299
K1200S 05-08 (2 requeridos)	1011-0891
R1200C 97-04	BM-1298
R1200CL 03-06	BM-1298
R1200S/ST 05-13	1011-0473
R1200GS 04-13	1011-0473
R1200GS 13-19/R1200RT 14-19/ R1200R 15 (refrigeración líquida)/ R1250 GS Adventure 19	1011-3244
R1200R 07-15 (15 refrigeración por aire)/RT 05-13	1011-0473
R1200RT 14-17 (con refrigeración líquida)	1011-3244
K1300GT/R/S 09-16	1011-0891
K1600GT/GTL 11-19	1011-2880
CAGIVA	
Raptor 650cc 00-04	SU-6599
CAN-AM	
Spyder RS 08-12	1011-1997
Can-Am Spyder RT 10-13/RS/RS-S/ST/ ST-S 13-16/Ryker 19-20	1011-2786
DUCATI	
400 Scrambler Sixty 62 16-19	1011-3893
Scrambler Sixty2 399 16-18	1011-3893
Monster 400/Dark 01-03	DU-9098
Monster 400 06-08	DU-9001
Monster 400 I.E./Dark I.E. 05	DU-9001
600SS 91-99	DU-0900
620 Sport 03	DU-9098

APLICACIONES	N.º ART.
DUCATI (CONT.)	
Monster 620/Dark 02-06	DU-9001
Monster 695 07-08	DU-9001
750SS 91-98	DU-0900
750SS 99	DU-9098
750SS I.E. 00-02	DU-9098
M750 Monster 96	DU-9098
M750 Monster 97-98	DU-0900
M750 Monster 99-01	DU-9098
750 Paso 87-88	DU-0900
Hypermotard 796 10-13	1011-1321
Monster 796/ABS 14	1011-1321
800SS 03-07	DU-9098
800 Sport 03	DU-9098
Monster 800 I.E. 03-04	DU-9001
Scrambler 803 (todas) 15-19	1011-3893
Hypermotard SP 821 13-14	1011-1321
Hyperstrada 821 13-14	1011-1321
821 Monster/Dark 15-18	1011-1321
848 08-09	1011-1281
848 Evo 10-13	1011-1281
Streetfighter 848 12-14	1011-1281
Panigale 899 13-15	1011-3117
Panigale 899 13-15 (Race-Spec)	1011-3245
900 Superlight 91-97	DU-0900
900SS 91-98	DU-0900
900SS 99	DU-9098
900SS FE 98	DU-0900
900SS I.E. 98-02	DU-0900
Monster 900 99-02	DU-9098
Monster 900 I.E./Dark I.E. 00-02	DU-9098
Monster M900 City 99	DU-9098
Monster M900 Cromo 99	DU-9098
Monster M900 Cromo 00-01	DU-0900
Hypermotard (939/SP) 16-18	1011-1321
Mulitstrada 950 17-18	1011-3117
Multistrada 950 17-18 (Race-Spec)	1011-3245
Panigale 959 16-19	1011-3117
Panigale 959 16-19 (Race-Spec)	1011-3245
ST3 04-07	DU-9098
ST3S 07	DU-9098
ST4 99-03	DU-9098
ST4S 01-05	DU-9098
GT1000 07-10	1011-1321
GT1000 Touring 09-10	1011-1321
Monster 1000/S I.E. 03-05	DU-9001
Monster S4R/RS Testastretta 06-07	DU-9001
Monster S4RS Tricolore 08	DU-9001
Monster S2R 1000 05-08	DU-9001
Monster S2R Dark 05-06	DU-9001
Paul Smart 1000 LE 06	1011-1321
Sport 1000 06	1011-1321
Sport 1000 Monoposto 07	1011-1321
Sport 1000S 07-10	1011-1321
1000SS 03-06	DU-9098
1098 07-08 (filtro de repuesto OEM)	1011-1281
1098R 08-09	1011-1281

FILTROS DE AIRE ALTO FLUJO HIGH-FLOW continúa en la siguiente página.

DESCARGO DE RESPONSABILIDAD: CONSÚLTESE LA PÁGINA 4 PARA INFORMACIÓN IMPORTANTE RELATIVA A CUESTIONES DE GARANTÍA Y NORMATIVA DE CONTROL DE EMISIONES.

FILTROS DE AIRE ALTO FLUJO HIGH-FLOW™ (CONT.)


1011-4324


1011-3204


1011-4453


1011-4334

APLICACIONES	N.º ART.
DUCATI (CONT.)	
1098S 07-08	1011-1281
1098S Tricolore 07	1011-1281
Streetfighter 1099 11	1011-1281
Hypermotard 1100 08-10	1011-1321
Hypermotard 1100 Evo 11-13	1011-1321
Hypermotard 1100 Evo SP 10-13	1011-1321
Hypermotard 1100S 08-09	1011-1321
Streetfighter 1100 09-10	1011-1281
Streetfighter S 1100 09-10	1011-1281
1198R Corse 10-11	1011-1281
1198S Corse 10	1011-1281
1198SP 11	1011-1281
Diavel 12-18	1011-1281
Diavel 1200 X/S 16-19	1011-3117
Diavel 1200 X/S 16-19 (Race-Spec)	1011-3245
Monster 1200/S 14-19	1011-1321
Multistrada 1200 (except ABS) 11	1011-1281
Multistrada 1200/S 10-14	1011-2893
Multistrada 1200/S/Touring 10-18/ Pike's Peak 16-19	1011-3117
Multistrada 1200/S/Touring 10-18/ Pike's Peak 16-19 (Race-Spec)	1011-3245
Panigale 1199 12-15	1011-3117
Panigale 1199 12-15 (Race-Spec)	1011-3245
Panigale 1299/R/S 15-19	1011-3117
Panigale 1299/R/S 15-19 (Race-Spec)	1011-3245
HONDA	
GLR125 16-19	1011-4341
CB125F 15-19	1011-4341
CBR125R 02-07	1011-1538
MSX125 Grom 13-20	1011-3322
Monkey 125 19-20	1011-4464
CBR250R 11-13	1011-2899
CBR250RR (Japan) 17-19	1011-4374
CB300F 15-20	1011-2899
CBR300R 15-20	1011-2899
CB300R 19-20	1011-4324
CB500 94-99	1011-1539
CBR500R 13-18	1011-3204
CBR500R 19-20	1011-4491
CBF 500/ABS 04-07	1011-0498
CB600F Hornet 98-06	1011-0498
CB 600 F (primeros modelos) Hornet 00	1011-0498
CB 600 F (últimos modelos) Hornet 00	1011-0498
CB600F Hornet 07-13	1011-1540
CBF 600 N 04-07	1011-0498
CBF 600 N ABS 04-07	1011-0498
CBF600S 04-06	1011-0498
CBR600F/4I 01-06	HA-6001
CBR600F4 99-00	HA-6099
CBR600RR 03-06	1011-0286
CBR600RR 07-20	1011-1042
CBR600RR 07-20 (Race-Spec)	1011-1907
CB 600 S F2 (primeros modelos) Hornet S 00	1011-0498
CB 600 S F2 (últimos modelos) Hornet S 00	1011-0498
VT600C Shadow VLX 88-98	HA-6088
VT600C Shadow VLX 99-07	1011-1277
VT600CD Shadow VLX Deluxe 93-98	HA-6088
VT600CD Shadow VLX Deluxe 99-07	1011-1277
XL600V Transalp 89-99	HA-6089
NX650 Dominator 88-00	HA-0001
XL650V Transalp 00-06	1011-1541
CB650 17-18	1011-3839

APLICACIONES	N.º ART.
HONDA (CONT.)	
CBR650F/ABS 14-18	1011-3839
CB650R 19-20	1011-4459
FMX650 05-06	1011-1542
CTX700 14-16/CTX700 DCT ABS 17	1011-3103
NC700X 12-17/NC700 NM4 15	1011-3103
NC750X/DCT 20	1011-3103
VF750C Magna 94-03	HA-7594
VF750C2 Magna Deluxe 95-00	HA-7594
VT750C Shadow 10-15	1011-0475
VT750C Shadow A.C.E. 98-00	HA-7500
VT750C Shadow Aero 04-20	1011-0475
VT750CD Shadow Deluxe 98-00	HA-7500
VT750CD Shadow A.C.E. Deluxe 01-03	HA-7500
VT750C2 Shadow Spirit 07-14	1011-0475
VT750C2B Shadow Phantom 10-19	1011-0475
VT 750 C2B Shadow Black Spirit 10-12	1011-0475
VT750RS Shadow 10-13	1011-0475
XRV750 Africa Twin 90-92	HA-6089
XRV750 Africa Twin 93-03	1011-1533
PC800 Pacific Coast 89-98	HA8089
VFR800F Interceptor 98-09/14-15	HA-8098
VFR800/800D Interceptor 14-15	HA-8098
CB900F Hornet 02-05/07	HA-9002
CBR929RR Fireblade 00-01	HA-9200
CB1000R 998 09-16	1011-2469
CB1000R 18-19	1011-4458
CBR1000RR Fireblade 04-07 (Race-Spec)	1011-1906
CBR1000RR Fireblade Repsol 05/07	1011-0331
CBR1000RR Fireblade Repsol 05/07 (Race-Spec)	1011-1906
CBR 1000 RRS Fireblade Edition 07	1011-0331
CBR1000RR ABS 12-16	1011-1641
CBR1000RR Fireblade 08-16	1011-1641
CBR1000RR Fireblade 08-16 (Race-Spec)	1011-1726
CBR1000RR Fireblade SP/SP2 17-19	1011-4253
CBR1000RR Fireblade SP/ SP2 17-19 (Race-Spec)	1011-4287
CRF1000L Africa Twin 16-19	1011-4044
CBX1000 78-82	HA-90
RC51 00-06	HA-5100
VTR1000 SP-1 00-02	HA-5100
VTR1000 SP-2 02-06	HA-5100
XL1000 Varadero 03-10	1011-1535
CB1100SF 99-01	HA-1199
CB1100 13-14	1011-1537
CBR1100XX Blackbird 99-03	HA-1199
X-11 99-01	HA-1199
VFR1200 Crosstourer 12-16	1011-2327
VFR1200X 16	1011-2327
CB1300 06-07/09-12	1011-1537
CB1300S 07-12	1011-1537
CB1300 Super Four 01-05	1011-1537
ST1300 02-16	HA-1302
ST1300 Pan European 02-07	HA-1302
GL1500 Gold Wing 88-90	HA-8088
GL1500A Gold Wing Aspencade 91-00	HA-8088
GL1500I Gold Wing Interstate 91-96	HA-8088
GL1500SE Gold Wing SE 90-00	HA-8088
GL1800 Gold Wing 01-17	HA-1801
GL1800 Gold Wing 18-20	1011-4335
GL1800 Valkyrie 14-15	HA-1801
HUSQVARNA	
701 Enduro/Supermoto 16-19	1011-1735

APLICACIONES	N.º ART.
KAWASAKI	
Ninja 125 19	1011-4440
Z125 19	1011-4440
Z125 Pro 19	1011-4440
Z250 SL 14-16	1011-4440
Ninja 250 SL 15-16, Ninja RR Mono 15-16	1011-4440
EX250R Ninja 08-12/EX300R Ninja 13-17	1011-1516
EX400 Ninja 18-20	1011-4406
GPZ400R 89	KA-0850
KLX400R/SR 03	SU-4000
VN400 Vulcan 95-98	KA-8095
ZR400 Zephyr 89-95	KA-0850
EN500 Vulcan LTD 96-09	KA-5096
KZ550 LTD 84	KA-0850
KZ550 Spectre 83-84	KA-0850
KZ550A 80-83	KA-0850
KZ550C LTD 80-83	KA-0850
ZR550 Zephyr 90-99	KA-0850
ZX550 GPZ 84-86	KA-0850
ZX600 Ninja 85-87	KA-0850
ZX6R Ninja 98-02	KA-6098
ZX6R/RR Ninja 03-04	KA-6003
ZX6R/RR Ninja 05-06	1011-0517
ZX6R Ninja 07-08	1011-1045
ZX6R Ninja 07-08 (Race-Spec)	1011-1901
ZX6R Ninja 09-20	1011-1908
ZX6R Ninja 09-20 (Race-Spec)	1011-1904
ZZR600 05-08	KA-6098
KL650 Tengai 90-91	KA-6589
KLR650 87-17	KA-6589
KLX650C 93-96	KA-6589
EN650 Vulcan S 16-20	1011-4453
EX650R Ninja 12-16	1011-3122
EX650R Ninja 17-20	1011-4453
KLE650 Versys 15-20	1011-4453
Z650 19-20	1011-4453
ZR7 99-01	KA-0850
ZR7S 01-05	KA-0850
ZX7R Ninja 96-03	KA-7596
ZX7RR Ninja 96-97	KA-7596
Z750 04-12	1011-0005
Z750R 11-12	1011-0005
Z750S 05-07	1011-0005
ZR750 Zephyr 91-93	KA-0850
VN800 Vulcan 95-05	KA-8095
VN800 Vulcan Classic 96-05	KA-8095
VN800 Vulcan Drifter 99-06	KA-8095
Z800 13-16	1011-0005
Z900 17-19	1011-4334
Z900RS 18-20	1011-4325
VN900 Vulcan Classic/LT 06-18	1011-2291
VN900 Vulcan Custom 06-18	1011-2291
ZX9R Ninja 98-03	KA-9098
KLV1000 04-05	SU-1002
Versys 1000 15-19	1011-2794
Z1000 03-09	1011-0005
Z1000 10	1011-2322
Z1000 11-15	1011-2794
Z1000 SX 11-19	1011-2794
ZX1000R Ninja 11-19	1011-2794
ZX1000 Ninja 88-90	KA-1088
ZX1000 Ninja 11-15	1011-2794
ZX1000 Ninja H2 15-20	1011-3731
ZX10R Ninja 04-07	1011-0419
ZX10R Ninja 08-10	1011-1450

DESCARGO DE RESPONSABILIDAD: CONSÚLTESE LA PÁGINA 4 PARA INFORMACIÓN IMPORTANTE RELATIVA A CUESTIONES DE GARANTÍA Y NORMATIVA DE CONTROL DE EMISIONES.

Todos los nºs de artículo en MAGENTA son nuevos para 2021

FILTROS DE AIRE ALTO FLUJO HIGH-FLOW™ (CONT.)


1011-4320


1011-4327


1011-2746


1011-1627


1011-3891


1011-3225

APLICACIONES	N.º ART.
KAWASAKI (CONT.)	
ZX10R Ninja 11-15	**1011-2760**
ZX10R Ninja 11-15 (Race-Spec)	**1011-2764**
ZX-10R 16-20	**1011-3890**
ZX-10R 16-20 (Race-Spec)	**1011-4123**
ZX12R Ninja 00-06 (incluye par)	**KA-1299**
1400GTR 08-11	**1011-1286**
ZG1400 Concours 08-14	**1011-1286**
ZX14R Ninja 06-11	**1011-1286**
ZX14R/ABS/SE Ninja 12-20	**1011-4465**
ZX14R/ABS/SE Ninja 12-20 (Race-Spec)	**1011-4466**
ZZR1400 06-11	**1011-1286**
VN1500 Vulcan Classic 96-08	**KA-1596**
VN1500 Vulcan Classic F/I 00-02	**KA-1596**
VN1500 Vulcan Classic Tourer F/I 02-03	**KA-1596**
VN1500 Vulcan Drifter 99-05	**KA-1596**
VN1500 Vulcan Mean Streak 02-03	**KA-1596**
VN1500 Vulcan Nomad 98-01	**KA-1596**
VN1500 Vulcan Nomad F/I 00-04	**KA-1596**
VN1600 Vulcan Classic 03-08	**1011-0548**
VN1600 Vulcan Mean Streak 04-08	**KA-1596**
VN1600 Vulcan Nomad 05-08	**1011-0548**
VN1700 Vulcan Classic 09-12	**1011-2001**
VN1700 Vulcan Classic LT 09-10	**1011-2001**
VN1700 Vulcan Nomad 09-15	**1011-2001**
VN1700 Vulcan Vaquero 11-15	**1011-2001**
VN1700 Vulcan Voyager 09-16	**1011-2001**
VN1700 Vulcan Classic/Voyager/ Vaquero 09-20	**1011-2001**
VN2000 Vulcan 04-09	**1011-1731**
VN2000 Vulcan Classic 06-10	**1011-1731**
VN2000 Vulcan Classic LT 06-09	**1011-1731**
VN2000 Vulcan Limited 06	**1011-1731**
KTM	
390 Duke 17-19	**1011-4320**
690 Enduro R 08-16	**1011-1735**
690 SMC 08-16,	**1011-1735**
690 Supermoto 07-08	**1011-1930**
690 Supermoto R 08	**1011-1930**
Duke 690 08-09	**1011-1930**
Duke 690/R 13-17	**1011-3648**
790 Duke 18-19	**1011-4232**
950 Adventure/S 02-06	**1011-3325**
950 Super Enduro 06-09	**1011-3325**
950 SM/R 06-08	**1011-3325**
990 Adventure 07-13/SMT 09-13/ SuperDuke 07-08	**1011-3047**
RC8/R 1190 08-14	**1011-1508**
MOTO GUZZI	
Breva 800 06-07	**AL-1001**
G5/SP 81-85	**1011-2530**
V1000 G5 81-83	**1011-2530**
Breva V 1100 05-08	**AL-1001**
Sport 1100 08	**AL-1001**
Breva 1200 08	**AL-1001**
Norge 1200 07-08	**AL-1001**
V9 Bobber 16-19	**1011-4327**
Griso 1200 09-16/Stelvio 1200/NTX 12-17	**1011-4366**
Audace 15-16	**1011-4375**

APLICACIONES	N.º ART.
ROYAL ENFIELD	
Bullet 500 10-13	**1011-2746**
Continental GT650 18-19	**1011-4456**
SUZUKI	
TU250X (todos) 09-19	**1011-3932**
DRZ400 00-03	**SU-4000**
DRZ400E 00-08	**SU-4000**
DRZ400S/SM 00-19	**SU-4000**
GS500 01-07	**SU-5589**
GS500E 89-00	**SU-5589**
GS500F 04-08	**SU-5589**
GSF600 Bandit 96-99	**SU-7593**
GSF600 Bandit 00-03	**SU-6000**
GSF600 Bandit S 96-99	**SU-7593**
GSF600 Bandit S 00-04	**SU-6000**
GSR600 06-09	**1011-1627**
GSX600F Katana 88-06	**SU-7592**
GSXR600 97-00	**SU-7596**
GSXR600 01-03	**SU-7500**
GSXR600 04-05	**1011-0306**
GSXR600 06-10	**1011-0977**
GSXR600 06-10 (Race Spec)	**1011-1903**
GSXR600 11-19	**1011-2528**
GSXR600W 92-93	**SU-7593**
DL650 V-Strom 04-20	**SU-1002**
DL650 V-Strom Traveller 08	**SU-1002**
DL650A V-Strom ABS 14-15	**SU-1002**
DL650A V-Strom ABS Adventure 14-15	**SU-1002**
DR650SE 96-19	**SU-6596**
GSF650 Bandit 05-10	**1011-0893**
GSF650 Bandit S 05-09	**1011-0893**
GSX650F 08-09	**1011-0893**
LS650 Boulevard S40 05-16	**SU-6595**
LS650 Savage 86-04	**SU-6595**
SFV650 Gladius 09-14	**1011-2043**
SV650 99-02	**SU-6599**
SV650 03-09	**SU-6503**
SV650A Yoshimura 07	**SU-6503**
SV650S 99-02	**SU-6599**
SV650S 03-09	**SU-6503**
SV650SF 09	**SU-6503**
GSX750F Katana 89-06	**SU-7592**
GSXR750 96-99	**SU-7596**
GSXR750 00-03	**SU-7500**
GSXR750 04-05	**1011-0306**
GSXR750 06-10	**1011-0977**
GSXR750 06-10 (Race-Spec)	**1011-1903**
GSXR750 11-19	**1011-2528**
GSXS750/Z 15-19	**1011-1627**
GSXR750W 93-95	**SU-7593**
VL800 Intruder 07-08	**SU-8001**
VL800 Boulevard C50/T 05-08	**SU-8001**
VL800LC Intruder Volusia 01-04	**SU-8001**
VL800Z Boulevard C50Z Limited Edition 07-08	**SU-8001**
DL1000 V-Strom Touring 07	**SU-1002**
DL1000 V-Strom GT 04	**SU-1002**
DL1000 V-Strom 02-12	**SU-1002**
DL1000 V-Strom 14-19	**1011-3515**

APLICACIONES	N.º ART.
SUZUKI (CONT.)	
GSXR1000 01-04	**SU-7500**
GSXR1000 05-08	**1011-0516**
GSXR1000 05-08 (Race-Spec)	**1011-1999**
GSXR1000 09-16	**1011-1865**
GSXR1000 09-16 (Race-Spec)	**1011-1877**
GSXR1000 17-20	**1011-4082**
GSXR1000 17-20 (Race-Spec)	**1011-4083**
GSXS1000 16-18	**1011-3891**
SV1000 03-04	**SU-6503**
SV1000S 03-07	**SU-6503**
TL1000R 98-03	**SU-0015**
GSX1100F Katana 87-94	**SU-7592**
GSXR1100W 93-98	**SU-7593**
GSF1200 Bandit 01-03	**SU-6000**
GSF1200 Bandit 06	**1011-0893**
GSF1200 Bandit S 96-00	**SU-7593**
GSF1200 Bandit S 01-05	**SU-6000**
GSF1200 Bandit S 06	**1011-0893**
GSF1250 Bandit 09-10	**1011-0893**
GSF1250 Bandit S 07-09	**1011-0893**
GSX1250FA 11	**1011-0893**
GSX1300BK B-King 07-09	**1011-1441**
GSX1300R Hayabusa 99-07	**SU-1399**
GSX1300R Hayabusa 08-19	**1011-1339**
GSX1300R Hayabusa 08-19 (Race-Spec)	**1011-1387**
VS1400 Intruder 87-95	**SU-1487**
VS1400GLP Boulevard S83 05-09	**SU-1487**
VS1400GLP Intruder 96-04	**SU-1487**
VL1500 Boulevard C90/T 06-09	**SU-1598**
VL1500 Intruder 07	**SU-1598**
VL1500LC Intruder 98-05	**SU-1598**
C90 13-17/M90 09, 16-17 (pr.)	**1011-4166**
VZ1600 Boulevard M95 05	**KA-1596**
VZ1600 Marauder 04-05	**KA-1596**
VZR1800 Boulevard M109R 06-09/11-14	**1011-1119**
VZR1800 Intruder 06-08	**1011-1119**
VZR1800N Boulevard M109R2 08-09	**1011-1119**
VZR1800Z Boulevard M109RZ Limited Edition 07-09/11-14	**1011-1119**
M109R Boulevard 1800 06-14/M109R LTD. ED./R2 08-11/M109R Boss 14-19	**1011-1119**
TRIUMPH/BSA	
500/650/750 Twins (todos)	**TB-10**
500/650/750 BSA Twins (todos)	**TB-10**
Speed Triple 94-98	**TB-9091**
Speed Triple 99-01	**TB-9097**
Speed Triple 05-10	**1011-0890**
Speed Four 03-06	**TB-6000**
Legend TT 99-01	**TB-9095**
Daytona 650 04-05	**TB-6000**
Street Triple 675 08-12	**1011-1280**
Speed Triple R 675 09-12	**1011-1280**
Street Triple 675/R 13-17	**1011-3225**
Daytona 675 06-12	**1011-1280**
Daytona 675/R ABS 13-19	**1011-3225**

FILTROS DE AIRE ALTO FLUJO HIGH-FLOW continúa en la siguiente página.

DESCARGO DE RESPONSABILIDAD: CONSÚLTESE LA PÁGINA 4 PARA INFORMACIÓN IMPORTANTE RELATIVA A CUESTIONES DE GARANTÍA Y NORMATIVA DE CONTROL DE EMISIONES.

FILTROS DE AIRE ALTO FLUJO HIGH-FLOW™ (CONT.)



1011-4342



1011-2306



1011-3780



1011-3229

APLICACIONES	N.º ART.
TRIUMPH/BSA (CONT.)	
Daytona 675 SE 08-09	1011-1280
Daytona 675R 11-12	1011-1280
Thunderbird/Sport 95-03	TB-9095
America 03-15	1011-0554
Daytona 750 91-95	TB-9091
Trident 91-98	TB-9091
Tiger 800 11-19	1011-2867
Tiger 800 XC 16	1011-2867
Adventurer 96-01	TB-9095
Bonneville 01-15	1011-0509
Bonneville America 02	1011-0554
Bonneville T100 02-15	1011-0509
Bonneville SE 06-12	1011-0509
Daytona 900 94-96	TB-9091
Thruxton 04-15	1011-0509
Scrambler 06-17	1011-0509
Speedmaster 03-14	1011-0554
Sprint 95-98	TB-9091
Sprint GT 11-12	1011-0890
Sprint RS 99-01	TB-9097
Sprint ST 99-01	TB-9097
Sprint ST 05-10	1011-0890
Street Twin 16-17/Street Scrambler/Cup 17/Bonneville T120/Black 16-19	1011-4019
Tiger 91-98	TB-9091
Tiger 99-06	TB-9097
Tiger 07-13	1011-0890
Daytona 955I 97-01	TB-9097
Daytona 1000 91-95	TB-9091
Speed Triple R/S (1050) 16-19	1011-4020
Daytona 1200 93-97	TB-9091
Daytona Super III 94-97	TB-9091
Tiger Explorer 1200 12-14/XC 13-19	1011-3168
Thruxton R 1200 16-19	1011-4342
Trophy 1200 91-03	TB-9091
Thunderbird 1600/1700 10-15	1011-2761
Thunderbird 1700 Commander 14	1011-2761
Thunderbird 1700 LT 14-15	1011-2761
Thunderbird Storm 1700 12-15	1011-2761
Thunderbird 1600/1700 10-14/1700 Storm 12-16	1011-2761
Thunderbird LT 1700/Commander 14-16	1011-4045
Rocket III 04-10/Classic & Touring 09-14	1011-0500
Rocket III Classic 06-09	1011-0500
Rocket III Roadster 10-15	1011-0500
Rocket III Touring 08-10, 12-13	1011-0500
VICTORY	
Vegas 08-17	1011-2306
Vegas Jackpot 08-13	1011-2306
Vegas Low 08-10	1011-2306
Vegas 8-ball 08-16	1011-2306
Zach Ness Vegas 11-12	1011-2306
Hammer 08-17	1011-2306
Hammer 8-ball 11-15	1011-2306
Hammer S 08-12	1011-2306
Highball 11-17	1011-2306
Kingpin 08-12	1011-2306
Kingpin Low 09-10	1011-2306
Kingpin 8-ball 08-11	1011-2306
Kingpin Tour 08-10	1011-2306

APLICACIONES	N.º ART.
VICTORY (CONT.)	
Boardwalk 13-14	1011-2306
Cory Ness Jackpot 08-10	1011-2306
Jackpot 08	1011-2306
Jackpot 14	1011-2306
Judge 13-15	1011-2306
Gunnar 15-17	1011-2306
YAMAHA	
RD250 73-75	YA-70
YZF-R3 15-20	1011-3780
MT-03 20	1011-3780
R5 350 70-72	YA-70
RD350 73-75	YA-70
XVS400 Dragstar 96-07	YA-6598
SR400 16-17	1011-2030
XT550 82-83	1011-1631
FZ6 04-09	1011-0511
FZ6N 08	1011-0511
FZ6R 09-17	1011-1729
FZ6S 08	1011-0511
FZ6 S2 07-09	1011-0511
FZ6 Fazer 04-07	1011-0511
FZ6 Fazer S2 07-08	1011-0511
FZS600 Fazer 98-03	YA-6098
TT600 83-89	1011-1634
XJ6 09-15	1011-1729
XJ6 Diversion 09-15	1011-1729
YZF-R6 99-05	YA-6001
YZF-R6 06-07	1011-1043
YZF-R6 08-20	1011-1866
YZF-R6 08-20 (Race-Spec)	1011-1867
YZF-R6S 06-09	YA-6001
YZF600R 97-07	YA-6096
YZF600R Thundercat 96-03	YA-6096
XVS650 Dragstar 96-04	YA-6598
XVS650 V-Star 13-15	YA-6598
XVS650 V-Star Classic/Custom 98-16	YA-6598
XVS650 V-Star Midnight Custom 06-10	YA-6598
XVS650 V-Star Silverado 02-10	YA-6598
XVS650A Dragstar Classic 98-06	YA-6598
MT03 660 06-11	1011-1635
XT660 08	1011-1635
XT660R 04-15	1011-1635
XT660X 10-15	1011-1635
XT660X Super Motard 04-10	1011-1635
XT660Z Tenere 08-14	1011-2472
FZ07 15	1011-3519
FZ700 Genesis 86-87	YA-7585
MT-07 16-20	1011-3519
XSR700 19-20	1011-3519
FZR750 87-88	YA-7585
FZR750R 87-88	YA-7585
XTZ750 Super Tenere 89-97	1011-1628
FZ8 800 11-15	1011-1040
TDM850 92-02	YA-7585
TDM900 02-09/11	1011-1637
TDM900A 07-10	1011-1637
XSR900 16-19	1011-3300
FZ09 14-15, FJ09 15-17	1011-3300
MT-09 14-20	1011-3300

APLICACIONES	N.º ART.
YAMAHA (CONT.)	
XSR-900 17-19	1011-3300
Niken GT 18-19	1011-3300
Tracer 900/GT 18-20	1011-3300
XJ900S Diversion 01	YA-7585
XV950 V-Star/Midnight Star 09-17 (todos)	1011-1734
XVS950 Bolt 14-20	1011-3229
XVS950 V-Star Tourer 09/11-12	1011-1734
FZ1 01-05	YA-1001
FZ1 1000 06-15	1011-1040
FZ1 Fazer 06-15	1011-1040
FZ1N 06/08	1011-1040
FZ1S 06/08	1011-1040
FZR1000 87-88	YA-7585
MT01 05-11	1011-1630
MT-10 16-20	1011-3993
MT-10 16-20 (Race Spec)	1011-3994
YZF-R1 98-01	YA-0089
YZF-R1 02-03	YA-1002
YZF-R1 04-06	1011-0518
YZF-R1 LE 06	1011-0518
YZF-R1 SP 06	1011-0518
YZF-R1 07-08	1011-1044
YZF-R1 09-14	1011-1724
YZF-R1 09-14 (Race Spec)	1011-1732
YZF-R1 15-19	1011-3993
YZF-R1 15-19 (Race Spec)	1011-3994
BT1100 Bulldog 02-06	YA-7585
XVS1100 Dragstar 99-04	YA-1199
XVS1100 V-Star 99	YA-1199
XVS1100 V-Star Classic/Custom 00-09	YA-1199
XVS1100 V-Star Midnight Custom 06-09	YA-1199
XVS1100 V-Star Silverado 02-09	YA-1199
XVS1100A Dragstar Classic 99-07	YA-1199
VMX1200 V-Max 85-07	YA-0076
XT1200 Tenere 12	1011-2487
XT1200Z Tenere 12-20	1011-2487
FJR1300 01-20	YA-1301
FJR1300A/AS 07-16	YA-1301
FJR 1300 AE 14-16	YA-1301
FJR 1300 ES 14-16	YA-1301
XJR1300 07-15	1011-2888
XVS13 Stryker (todos) 11-17	1011-1734
XVS1300 V-Star (todos) 07-17	1011-1734
XVS1300 V-Star Tourer 07-15	1011-1734
XVS1300A Midnight Star 07-13	1011-1734
XV1600 Road Star 99-03	1011-0474
XV1600 Road Star Limited Edition 03	1011-0474
XV1600 Road Star Midnight 01-03	1011-0474
XV1600 Road Star Silverado 99-03	1011-0474
XV1600 Road Star Silverado Limited Edition 03	1011-0474
XV1600 Wild Star 99-04	1011-0474
XV 1600 A Wild Star 99-04	1011-0474
XV 1600 A Wild Star Silverado 01-04	1011-0474
VMX1700 V-Max 09-20	1011-2045
XV1700 Road Star Warrior 02-09	1011-0300
XV1700 Road Star Midnight Warrior 05-09	1011-0300
XV1900 Midnight Star 06-13	1011-0978
XV1900 Raider/S 08-15	1011-0978
XV1900 Roadliner/Stratoliner 06-17	1011-0978

DESCARGO DE RESPONSABILIDAD: CONSÚLTESE LA PÁGINA 4 PARA INFORMACIÓN IMPORTANTE RELATIVA A CUESTIONES DE GARANTÍA Y NORMATIVA DE CONTROL DE EMISIONES.

F = Diámetro interno
D = Diámetro del filtro
L = Longitud del filtro
FL = Longitud del reborde de fijación
FA = Ángulo del reborde de fijación
SA = Ancho filtro ovalado
MA = Longitud filtro ovalado

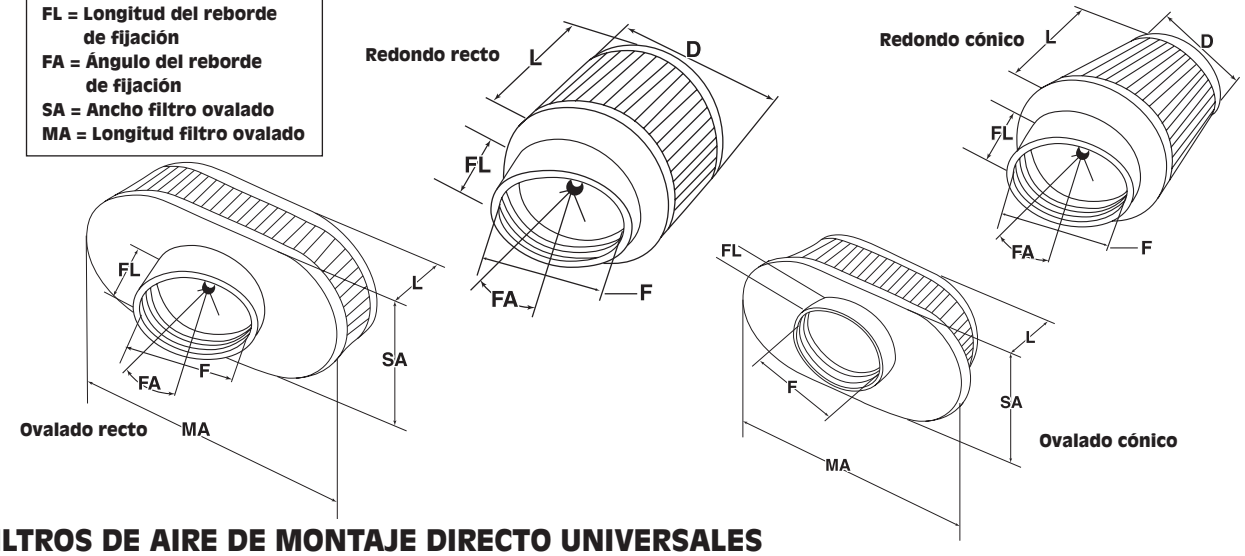

FILTROS DE AIRE DE MONTAJE DIRECTO UNIVERSALES

- Los filtros de aire universales K&N vienen en cuatro modelos: redondo recto, redondo cónico, ovalado recto y ovalado cónico
- Todos los tipos redondos rectos, los tipos ovalados rectos y los tipos ovalados cónicos tienen tapas finales de goma (a menos que se indique lo contrario)
- Todos los tipos redondos cónicos tienen tapas finales cromadas (a menos que se indique lo contrario)
- Todos se sujetan directamente a la entrada del carburador, reemplazando la caja filtro de aire y elemento filtrante estándar
- El diseño plisado aumenta el flujo de aire en la superficie
- Conecte el diámetro exterior (DE) de la entrada de su carburador con el diámetro interno (ID) del filtro (dado en pulgadas y milímetros)

FORMA DE DIÁMETRO INTERNO	DIÁM. BASE (REDONDO) O DIMENSIÓN (OVAL)	DIÁMETRO (REDONDO) O DIMENSIÓN (OVALADA) SUPERIOR PARA FORMA CÓNICA	LONGITUD DEL FILTRO (L)	LONGITUD REBORDE DE FIJACIÓN (FL)	ESTILO DEL REBORDE DE FIJACIÓN	ÁNGULO DEL REBORDE DE FIJACIÓN (FA)	ANCLAJE DESPLAZADO DEL REBORDE DE FIJACIÓN	N.º ART.
16 MM DI (5/8")								
Redondo recto	35 mm (1 3/8")	-	29 mm (1 1/8")	10 mm (3/8")	Centrado	-	-	**1011-1618**
35 MM DI (1 3/8")								
Redondo cónico	64 mm (2 1/2")	51 mm (2")	57 mm (2 1/4")	16 mm (5/8")	Centrado	-	-	**RC-79**
40 MM DI (1 9/16")								
Redondo cónico	67 mm (2 5/8")	51 mm (2")	76 mm (3")	16 mm (5/8")	Centrado	-	-	**1011-1563**
Redondo cónico	76 mm (3")	51 mm (2")	76 mm (3")	16 mm (5/8")	Centrado	-	-	**RC-231**
43 MM DI (1 11/16")								
Ovalado cónico	73 mm x 102 mm (2 7/8" x 4")	51 mm x 76 mm (2" x 3")	70 mm (2 3/4")	16 mm (5/8")	Offset	-	13 mm (1/2")	**1011-1565**
Redondo recto	76 mm (3")	-	127 mm (5")	16 mm (5/8")	Centrado	-	-	**RU-0210**
Redondo cónico	76 mm (3")	51 mm (2")	70 mm (2 3/4")	16 mm (5/8")	Centrado	-	-	**RC-107**
Redondo cónico	76 mm (3")	51 mm (2")	60 mm (2 3/8")	16 mm (5/8")	Centrado	-	-	**1011-1566**
Redondo cónico	76 mm (3")	51 mm (2")	64 mm (2 1/2")	16 mm (5/8")	Centrado	-	-	**1011-1607**
46 MM DI (1 13/16")								
Redondo recto	76 mm (3")	-	76 mm (3")	16 mm (5/8")	Centrado	-	-	**1011-1552**
Redondo cónico	76 mm (3")	51 mm (2")	76 mm (3")	16 mm (5/8")	Centrado	-	-	**RC-232**
48 MM DI (1 7/8")								
Redondo cónico	76 mm (3")	51 mm (2")	76 mm (3")	16 mm (5/8")	Centrado	-	-	**RC-109**
Redondo cónico	76 mm (3")	51 mm (2")	94 mm (3 45/64")	25 mm (1")	En ángulo	10°	-	**RC-129**
49 MM DI (1 15/16")								
Redondo cónico	76 mm (3")	51 mm (2")	76 mm (3")	16 mm (5/8")	Centrado	-	-	**RC-106**
Redondo cónico	76 mm (3")	51 mm (2")	64 mm (2 1/2")	16 mm (5/8")	Centrado	-	-	**1011-4231**
51 MM D.I. (2")								
Ovalado cónico	76 mm x 102 mm (3" x 4")	51 mm + 76 mm (2" + 3")	70 mm (2 3/4")	16 mm (5/8")	Offset	-	13 mm (1/2")	**1011-1555**
Ovalado cónico	76 mm x 102 mm (3" x 4")	51 mm + 76 mm (2" + 3")	70 mm (2 3/4")	16 mm (5/8")	Offset	-	13 mm (1/2")	**1011-1556**[3]
Ovalado cónico	76 mm x 102 mm (3" x 4")	64 mm x 89 mm (2 1/2" x 3 1/2")	70 mm (2 3/4")	16 mm (5/8")	Offset	-	13 mm (1/2")	**RU-1820**
Ovalado recto, 2 rebordes de fijación	102 mm x 159 mm (4" x 6 1/4")	-	51 mm (2")	16 mm (5/8")	Offset	-	6 mm (7/32")	**1011-1564**[1]
Redondo cónico	79 mm (3 1/8")	51 mm (2")	76 mm (3")	16 mm (5/8")	Centrado	-	-	**1011-1568**
52 MM DI (2 1/16")								
Redondo cónico	89 mm (3 1/2")	51 mm (2")	102 mm (4")	16 mm (5/8")	Centrado	-	-	**RC-120**
54 MM DI (2 1/8")								
Ovalado cónico	76 mm x 102 mm (3" x 4")	51 mm x 76 mm (2" x 3")	70 mm (2 3/4")	16 mm (5/8")	Offset	-	11 mm (7/16")	**1011-1553**
Ovalado cónico	76 mm x 102 mm (3" x 4")	51 mm x 76 mm (2" x 3")	102 mm (4")	16 mm (5/8")	Offset	-	11 mm (7/16")	**1011-1573**
Ovalado cónico	76 mm x 102 mm (3" x 4")	51 mm x 76 mm (2" x 3")	102 mm (4")	16 mm (5/8")	Offset	-	11 mm (7/16")	**1011-1572**[1]
Ovalado cónico	76 mm x 102 mm (3" x 4")	64 mm x 89 mm (2 1/2" x 3 1/2")	127 mm (5")	16 mm (5/8")	Offset	-	11 mm (7/16")	**RU-2750**
Redondo recto	76 mm (3")	-	76 mm (3")	16 mm (5/8")	Centrado	-	-	**1011-1560**
Redondo cónico	89 mm (3 1/2")	51 mm (2")	102 mm (4")	16 mm (5/8")	Centrado	-	-	**1011-1561**
Redondo cónico	76 mm (3")	51 mm (2")	76 mm (3")	16 mm (5/8")	Centrado	-	-	**RC-233**
Redondo cónico	76 mm (3")	51 mm (2")	70 mm (2 3/4")	16 mm (5/8")	Centrado	-	-	**RC-234**
57 MM DI (2 1/4")								
Redondo recto	89 mm (3 1/2")	-	32 mm (1 1/4")	16 mm (5/8")	Centrado	-	-	**1011-1571**
Redondo recto	89 mm (3 1/2")	-	127 mm (5")	16 mm (5/8")	Centrado	-	-	**RU-61**

[1] Tiene tapa final cromada, no de goma. [3] Incluye dos filtros.

FILTROS DE AIRE DE MONTAJE DIRECTO UNIVERSALES continúa en la siguiente página.

DESCARGO DE RESPONSABILIDAD: CONSÚLTESE LA PÁGINA 4 PARA INFORMACIÓN IMPORTANTE RELATIVA A CUESTIONES DE GARANTÍA Y NORMATIVA DE CONTROL DE EMISIONES.

PARTS EUROPE STREET 2021

Todos los nos de artículo en MAGENTA son nuevos para 2021

FILTROS DE AIRE DE MONTAJE DIRECTO UNIVERSALES (CONT.)

FORMA DE DIÁMETRO INTERNO	DIÁM. BASE (REDONDO) O DIMENSIÓN (OVAL)	DIÁMETRO (REDONDO) O DIMENSIÓN (OVALADA) SUPERIOR PARA FORMA CÓNICA	LONGITUD DEL FILTRO (L)	LONGITUD REBORDE DE FIJACIÓN (FL)	ESTILO DEL REBORDE DE FIJACIÓN	ÁNGULO DEL REBORDE DE FIJACIÓN (FA)	ANCLAJE DESPLAZADO DEL REBORDE DE FIJACIÓN	N.º ART.
57 MM D.I. (2 1/4") (CONT.)								
Redondo recto	89 mm (3 1/2")	-	152 mm (6")	25 mm (1")	Centrado	-	-	**RU-62**
Redondo recto	89 mm (3 1/2")	-	102 mm (4")	25 mm (1")	En ángulo	20°	-	**RU-170**
Redondo recto	89 mm (3 1/2")	-	127 mm (5")	25 mm (1")	En ángulo	20°	-	**RU-171**
Redondo cónico	89 mm (3 1/2")	51 mm (2")	102 mm (4")	16 mm (5/8")	Centrado	-	-	**RC-125**
Redondo cónico	89 mm (3 1/2")	51 mm (2")	102 mm (4")	16 mm (5/8")	Centrado	-	-	**1011-1547**
62 MM DI (2 7/16")								
Ovalado cónico	95 mm x 114 mm (3 3/4" x 4 1/2")	64 mm x 89 mm (2 1/2" x 3 1/2")	89 mm (3 1/2")	16 mm (5/8")	Centrado	-	-	**1011-1621**[2]
Redondo recto	89 mm (3 1/2")	-	102 mm (4")	16 mm (5/8")	Centrado	-	-	**RU-80**
Redondo recto	89 mm (3 1/2")	-	127 mm (5")	16 mm (5/8")	Centrado	-	-	**RU-81**
Redondo recto	89 mm (3 1/2")	-	152 mm (6")	16 mm (5/8")	Centrado	-	-	**RU-82**
Redondo recto	95 mm (3 3/4")	-	102 mm (4")	51 mm (2")	En ángulo	20°	-	**RU-175**
Redondo recto	95 mm (3 3/4")	-	127 mm (5")	51 mm (2")	En ángulo	20°	-	**RU-176**
Redondo recto	95 mm (3 3/4")	-	152 mm (6")	51 mm (2")	En ángulo	20°	-	**RU-177**
64 MM DI (2 1/2")								
Redondo recto	89 mm (3 1/2")	-	102 mm (4")	25 mm (1")	En ángulo	5°	-	**RB-70**
Redondo recto	89 mm (3 1/2")	-	152 mm (6")	25 mm (1")	En ángulo	5°	-	**RB-72**
Redondo cónico	133 mm (5 1/4")	89 mm (3 1/2")	114 mm (4 1/2")	17 mm (11/16")	Offset	-	16 mm (5/8")	**1011-1582**
Redondo cónico	118 mm (4 82/125")	89 mm (3 1/2")	151 mm (6")	21 mm (4/5")	Centrado	-	-	**1011-4501**
68 MM DI (2 11/16")								
Redondo cónico	114 mm (4 1/2")	76 mm (3")	127 mm (5")	16 mm (5/8")	Centrado	-	-	**1011-1577**
70 MM DI (2 3/4")								
Redondo recto	102 mm (4")	-	152 mm (6")	25 mm (1")	En ángulo	10°	-	**RU-147**
Redondo cónico	128 mm (5 3/64")	89 mm (3 1/2")	140 mm (5 1/2")	17 mm (11/16")	Centrado	-	-	**1011-2003**
73 MM DI (2 7/8")								
Redondo recto	102 mm (4")	-	137 mm (5 25/64")	16 mm (5/8")	Centrado	-	-	**1011-1600**
Redondo cónico	102 mm (4")	76 mm (3")	127 mm (5")	16 mm (5/8")	Centrado	-	-	**1011-1569**
76 MM D.I. (3")								
Redondo recto	127 mm (5")	-	165 mm (6 1/2")	16 mm (5/8")	Centrado	-	-	**1011-1612**
Redondo cónico	152 mm (6")	121 mm (4 3/4")	152 mm (6")	44 mm (1 3/4")	Centrado	-	-	**1011-1588**
Redondo cónico	114 mm (4 1/2")	89 mm (3 1/2")	146 mm (5 3/4")	19 mm (3/4")	Centrado	-	-	**1011-4500**
89 MM DI (3 1/2")								
Redondo cónico	117 mm (11/16")	89 mm (3 1/2")	114 mm (4 1/2")	16 mm (5/8")	Centrado	-	-	**1011-1611**
102 MM D.I. (4")								
Redondo cónico	137 mm (5 25/64")	111 mm (4 3/8")	127 mm (5")	16 mm (5/8")	Centrado	-	-	**1011-1601**
Redondo cónico	137 mm (5 25/64")	111 mm (4 3/8")	89 mm (3 1/2")	16 mm (5/8")	Centrado	-	-	**1011-4180**
114 MM DI (4 1/2")								
Redondo cónico	149 mm (5 55/64")	114 mm (4 1/2")	152 mm (6")	16 mm (5/8")	Centrado	-	-	**1011-1053**

[2] Tiene tapa final de goma, no cromada.



SISTEMA DE ADMISIÓN DE ALTAS PRESTACIONES

FOR YAMAHA XVS950 BOLT 14-16 (TODOS)

- La tapa es de aluminio billet con recubrimiento por electrodeposición con toques mecanizados para asemejarse a la moto de serie
- Desarrollado para aportar una mayor potencia junto con un bonito diseño personalizado y largos intervalos de mantenimiento
- Filtro original High-Flow Air Filter™ K&N® sobredimensionado
- El diseño estriado incrementa la entrada de aire
- Placa trasera de montura sólida con trompetas de admisión testadas en banco de pruebas e integradas
- Espaciadores y herraje de montaje incluidos

DESCRIPCIÓN	N.º ART.
Sistema de admisión de altas prestaciones	**1010-1800**

DESCARGO DE RESPONSABILIDAD: CONSÚLTESE LA PÁGINA 4 PARA INFORMACIÓN IMPORTANTE RELATIVA A CUESTIONES DE GARANTÍA Y NORMATIVA DE CONTROL DE EMISIONES.



RC-2314



RU-2922

FILTROS DE AIRE DE MONTAJE DIRECTO

- Todos los filtros de aire de K&N en esta sección se sujetan directamente a la entrada del carburador, reemplazando la caja filtro de aire y el elemento filtrante estándar; los números de las piezas con prefijo RC tienen tapas finales cromadas; el resto son de goma negra (los filtros con abrazadera K&N no son de uso legal en las carreteras)

REDONDO CÓNICO PERSONALIZADO

APLICACIONES	N.º ART.
HONDA	
CB750 69-74	**RC-2314**
CB750A Hondamatic 77-78	**RC-2314**
CB750C/F/L/SC 79-83	**RC-2344**
CB750F Super Sport 76-78	**RC-2314**
CB750K Four 76-78	**RC-2314**
CB900/1000/1100 80-83	**RC-2344**
KAWASAKI	
KZ550H GPZ 82-83	**RC-2344**
KZ650B 77-79	**RC-2314**
KZ650C Custom 77-79	**RC-2314**
KZ650D SR 78-79	**RC-2314**
KZ650E LTD 80	**RC-2314**
KZ650F 80	**RC-2314**
KZ750 4 cil. 80-83	**RC-2344**
KZ1000/1100 81-73 (exc. F.I.)	**RC-2344**
Z 650 SR 79-80	**RC-2314**
Z 650 77-83	**RC-2314**
SUZUKI	
GS550 77-79	**RC-2314**
GS550E 78-79	**RC-2314**
GS550L 79	**RC-2314**
GS750/850 81-82 (exc. E)	**RC-2344**
GS1000/1100 80-83 (exc. E)	**RC-2344**
YAMAHA	
XJ1100 82	**RC-2344**

OVALADO PERSONALIZADO

APLICACIONES	N.º ART.
HONDA	
CB750 Limited Edition 79	**RC-0984**
CB750C Custom 80-82	**RC-0984**
CB 750 F Bol Dor 80-82	**RC-0984**
CB750F Super Sport 79-82	**RC-0984**
CB 750 K Four 77-78	**1011-1565** [1]
CB750K Four 79-82	**RC-0984**
CB 750 K(Z) 78-82	**RC-0984**
CB750SC Nighthawk 82-83	**RC-0984**
VT750C Shadow 83	**RC-0982**
CB900C 80-82	**RC-0984**
CB900F 81-82	**RC-0984**
CB 900 F Bol Dor 79-83	**RC-0984**
CB 900 F2 Bol Dor 81-83	**RC-0984**
CB1000C 83	**RC-0984**
CB 1000 F 93	**RC-0984**
CB1100F 83	**RC-0984**
CB 1100 F Super Bol Dor 83-84	**RC-0984**
KAWASAKI	
EX500 87-93	**RC-0982**
EX500 Ninja 94-96	**RC-0982**
EX500R Ninja 97-04	**RC-0982**
GPZ 500 S 87-01	**RC-0982**
KLE 500 91-98	**RC-0982**
GPZ750 82-85	**RC-0984**
GPZ 750 Uni Trak 83-87	**RC-0984**
KZ750E 80-82	**RC-0984**
KZ750F LTD 83	**RC-0984**
KZ750 Twin 76-79/KZ750G LTD Twin 80	**RC-0982**
KZ750H LTD 80-83	**RC-0984**
KZ750K LTD Twin 83-84	**RC-0982**
KZ750L 83	**RC-0984**
KZ750M CSR Twin 82	**RC-0982**
KZ750N Spectre 82-83	**RC-0984**
Z 750 80-84	**RC-0984**
Z 750 LTD 4 Cilindros 80-82	**RC-0984**
Z 750 LTD Twin 80	**RC-0982**
Z 750 LTD Twin Belt Drive 83-84	**RC-0982**
ZX750 83-85	**RC-0984**
GPZ 900 R Ninja 84-94	**RC-0984**
ZL 900 Eliminator 85-86	**RC-0984**
KZ1000J 81-83	**RC-0984**
KZ1000K LTD 81-82	**RC-0984**
KZ1000M CSR 81-82	**RC-0984**
KAWASAKI (CONT.)	
KZ1000P Police 82-99	**RC-0984**
KZ1000R 82-83	**RC-0984**
Z 1000 Eddie Lawson Replica 82-83	**RC-0984**
Z 1000 81-82	**RC-0984**
Z 1000 LTD 81-82	**RC-0984**
ZL 1000 Eliminator 87-88	**RC-0984**
ZX-10 1000 Ninja 88-90	**RU-2970**
KZ1100A 81-83	**RC-0984**
KZ1100B GPZ 81-82	**RC-0984**
KZ1100D Spectre 82-83	**RC-0984**
KZ1100L LTD 83	**RC-0984**
Z 1100 GP 81-82	**RC-0984**
Z 1100 ST 81-83	**RC-0984**
ZN1100B LTD 84-85	**RC-0984**
ZRX 1100 97-00	**RC-0984**
ZRX 1200 R 01-03	**RC-0984**
ZRX 1200 01-03	**RC-0984**
ZRX 1200 S 01-03	**RC-0984**
SUZUKI	
GS 400 77-79	**RC-0982**
GS425E 79-80	**RC-0982**
GS450GA 83/85	**RC-0982**
GS450E 83	**RC-0982**
GS450L 83/85-88	**RC-0982**
GS 450 L Chopper 83-88	**RC-0982**
GS 450 T 83	**RC-0982**
GS450TX 83	**RC-0982**
GS500 01-02	**RU-2970**
GS500E 89-00	**RU-2970**
GSX 600 F 90-01	**RU-2922**
GSX600F Katana 90-03	**RU-2922**
GS700 85-86	**RC-0984**
GS700E 85	**RC-0984**
GS 750 77-79	**1011-1565** [1]
GS750 80-82/84-85	**RC-0984**
GS750E 83	**RC-0984**
GS750ES 83	**RC-0984**
GS750S Katana 83	**RC-0984**
GSX 750 F 89-02	**RU-2922**
GSX750F Katana 89-02	**RU-2922**
GSXR750 88-92	**RU-2922**
GSX-R 750 88-95	**RU-2922**
GSX-R 750 R 89	**RU-2922**
SUZUKI (CONT.)	
GSX-R 750 SP 94	**RU-2922**
GS850G 79-83	**RC-0984**
GS 850 G 79-86	**RC-0984**
GS 850 GL 80-86	**RC-0984**
GS 1000 S 79-80	**RC-0984**
GS 1000 78-79	**1011-1565** [1]
GS 1000 E 78-80	**1011-1565** [1]
GS 1000 G 80-82	**1011-1565** [1]
GS1000G/GL 80-81	**RC-0984**
GS1000S 80/82	**RC-0984**
GS1100E 80-83	**RC-0984**
GS1100G 82-83	**RC-0984**
GS 1100 G 82-84	**RC-0984**
GS1100GK 82-84	**RC-0984**
GS1100GL 82-83	**RC-0984**
GS1100L 80	**RC-0984**
GS1100S 83	**RC-0984**
GSX 1100 S Katana 82-84	**RC-0984**
GSXR1100 89-92	**RU-2922**
GSXR1100W 93	**RU-2922**
GS1150E 83-86	**RC-0984**
GSF1200 Bandit S 96-02	**RU-2922**
GSF 1200 Bandit 96-00	**RU-2922**
GSF 1200 S Bandit 96-00	**RU-2922**
GSF 1200 SA ABS Bandit 97-00	**RU-2922**
YAMAHA	
SRX600 86	**1011-1565** [1]
SRX 600 86-89	**1011-1565** [1]
XS650 70-81	**RC-0982**
XS650 Heritage 82-83	**RC-0982**
XS 650 U.S. Custom 80-81	**RC-0982**
XS 650 S Special 78-81	**RC-0982**
SZR 660 96-97	**1011-1565** [1]
FZR750R 87-88	**RU-2922**
TDM850 92-96	**1011-2673**
XS1100 78-83	**RC-0984**
VMX1200 V-Max 85-07	**RU-2989**
XJR1200 95/97-99	**RC-0984**
XJR 1200 95-98	**RC-0984**
XJR 1200 SP 97-98	**RC-0984**
XJR1300 00	**RC-0984**

[1] Cromado.

DESCARGO DE RESPONSABILIDAD: CONSÚLTESE LA PÁGINA 4 PARA INFORMACIÓN IMPORTANTE RELATIVA A CUESTIONES DE GARANTÍA Y NORMATIVA DE CONTROL DE EMISIONES.



FUNDAS UNIVERSALES PARA FILTRO DRYCHARGER

- Esta funda de filtro especialmente diseñada se utiliza para extender el intervalo de mantenimiento de los Filterchargers K&N cuando se usan en condiciones de ambiente muy polvoriento
- Contiene aberturas de micrón uniformes como el Precharger K&N, por lo que el aire puede pasar, pero la suciedad y otros contaminantes no
- El tratamiento de silicona desvía las salpicaduras de agua en el filtro de aire
- Usan aperturas elásticas cosidas para sujetar de forma segura al filtro de aire
- Para filtros de aire ovalados cónicos con diámetro base de 76 mm x 102 mm (3" x 4") y un diámetro superior de 51 mm x 76 mm (2" x 3")

COMPATIBLE CON MODELO	N.º ART.
Drycharger	**1011-2889**



DRYCHARGER

- Se instalan y funcionan exactamente de la misma que K&N Precharger®, excepto por el pre-tratamiento con un proceso hidrofóbico patentado
- Fabricados con material micrométrico en poliéster resistente
- Detiene las pequeñas partículas de suciedad; añade poca restricción al flujo de aire del filtro
- Repelente de agua
- Para el N.º ART. RU-175

COLOR	N.º ART.
Azul	**1011-3222**

PRECHARGERS UNIVERSALES

- Incrementan el período de mantenimiento, filtrando los contaminantes más pequeños en condiciones de polvo
- Fabricados en resistente poliéster que envuelve los filtros K&N
- Diseñados para funcionar en seco; se pueden limpiar con un limpiador para filtros K&N
- Los tamaños universales solo están disponibles en negro

RE-0810PK



RU-0510PK



DIMENSIONES	N.º ART.
88,9 mm (3 1/2") de base; 50,8 mm (2") de altura, 102 mm (4") de longitud	**RC-1200PK**
152 mm (6") de base, 118 mm (4 5/8") de altura, 229 mm (9") de longitud	**RE-0810PK**
127 mm (5") de base, 121 mm (4 3/4") de altura, 203 mm (8") de longitud	**RE-0910PK**

DIMENSIONES	N.º ART.
76,2 mm de DE x 63,5 mm de longitud (3" x 2 1/2")	**RU-0150PK**
DE 88,9 mm x 127 mm Al (3 1/2" x 5")	**RU-0510PK**
DE 88,9 mm x 152 mm Al (3 1/2" x 6")	**RU-0520PK**
DE 102 mm x 127 mm Al (4" x 5")	**RU-1460PK**
DE 102 mm x 152 mm Al (4" x 6")	**RU-1470PK**

1011-1702



1011-1708



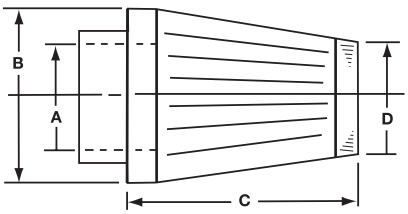

Tipo cónico

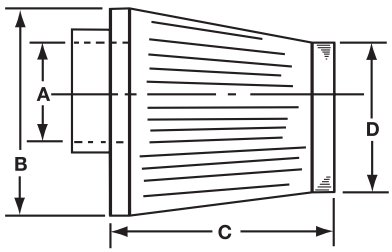

Tipo ovalado

EBC BRAKES

FILTROS DE AIRE PERSONALIZADOS S&B FILTERS

- Mantienen la entrada de aire mejorada, sin restricciones
- Diseñado para funcionar en seco; para su uso en carretera
- No se recomienda para su uso en lugares húmedos o lluviosos
- Lavable y reutilizable
- A la venta por unidad

N.º ART.	DIMENSIONES DEL FILTRO A (MM)	B (MM)	C (MM)	D (MM)
TIPO CÓNICO				
1011-1702	55	88	104	88
1011-1703	52,5	89	102	51
1011-1704	57	86	95	51
1011-1705	43	76	70	51
1011-1706	51	73	63	51
1011-1707	48	76	76	51
1011-1710	55	76	70	51
1011-3253	35	63	58	51

N.º ART.	DIMENSIONES DEL FILTRO A (MM)	B (MM)	C (MM)	D (MM)
TIPOS PARALELOS				
1011-3250	40	89	38	89
TIPO OVALADO				
1011-1708	40	72	51	51
1011-1709	50	112	70	75
1011-3252	43	112	70	75
1011-3254	55	112	70	75

DESCARGO DE RESPONSABILIDAD: CONSÚLTESE LA PÁGINA 4 PARA INFORMACIÓN IMPORTANTE RELATIVA A CUESTIONES DE GARANTÍA Y NORMATIVA DE CONTROL DE EMISIONES.

EMGO


1011-3152


1011-3159


1011-3156

FILTROS INDIVIDUALES DE ANCLAJE DIRECTO

- Elemento de papel de gran caudal de calidad con tapa final cromada
- Utiliza una abrazadera de acero inoxidable para una fijación segura
- Determine el tamaño o el número de pieza necesaria con las siguientes tablas de aplicaciones y tamaños
- Verifique el diámetro externo de la entrada de carburador necesario antes de encargar
- Ancho es el mayor diámetro de la dimensión del filtro
- N° ART 1011-3159 viene con recubrimiento cromado que cubre la mitad de la dimensión del filtro sin reducir el flujo de aire
- A la venta por unidad

APLICACIONES	N.º ART.
HONDA	
CB400 78-90	**1011-0459**
CB550SC 83	**1011-0460**
CB650 79-82	**1011-0459**
CB900 80-82	**1011-0460**
CB1000 83, 95	**1011-0460**
CBX1050 79-82	**1011-0460**
CB1100F 83	**1011-0460**

APLICACIONES	N.º ART.
KAWASAKI	
KZ400 74-79	**1011-0459**
KZ440 80-83	**1011-0459**
GPZ550 82-83	**1011-0459**
ZR550 90-93	**1011-0459**
GPZ750 82	**1011-0460**
KZ750 LTD 82	**1011-0460**

APLICACIONES	N.º ART.
SUZUKI	
GS400 77-78	**1011-0459**
GSX400E 77-78	**1011-0459**
GT500 76-77	**1011-0459**
GS750 80-85	**1011-0460**
GT750 72-77	**1011-0459**
YAMAHA	
SR500 78-79	**1011-0459**
XJ550 81-83	**1011-0460**

APLICACIONES	N.º ART.
YAMAHA (CONT.)	
FJ600 84-85	**1011-0460**
XS750 77-79	**1011-0459**
XJ900 83	**1011-0460**
XJ900 06	**1011-0459**
XS1100 78-79	**1011-0459**
FJ1100 84-85	**1011-0460**
FJ1200 86-93	**1011-0460**

DIMENSIONES

DI ENTRADA	LONGITUD	ANCHURA	N.º ART.
FILTROS DE AIRE UNIVERSALES			
28 mm	50,8 mm (2")	57,2 mm (2 1/4")	**1011-3152**
35 mm	50,8 mm (2")	63,5 mm (2 1/2")	**1011-3153**
39 mm	69,9 mm (2 3/4")	76,2 mm (3")	**1011-3154**
42 mm	69,9 mm (2 3/4")	76,2 mm (3")	**1011-3155**
45 mm	69,9 mm (2 3/4")	95,3 mm (3 3/4")	**1011-3159**[1]
46 mm	69,9 mm (2 3/4")	76,2 mm (3")	**1011-3156**

DI ENTRADA	LONGITUD	ANCHURA	N.º ART.
FILTROS DE AIRE UNIVERSALES (CONT.)			
48 mm	69,9 mm (2 3/4")	76,2 mm (3")	**1011-3157**
52 mm	69,9 mm (2 3/4")	76,2 mm (3")	**1011-0459**
54 mm	76,2 mm (3")	76,2 mm (3")	**1011-0460**
60 mm	76,2 mm (3")	76,2 mm (3")	**1011-3158**

[1] Con media cubierta cromada







FILTROS DE AIRE

- Cumple o supera los estándares de calidad OEM
- Construido con la más alta calidad de papel, goma y metal

APLICACIONES	N.º ART.
BMW	
F650GS/700GS/800GS/GT/S/ST 08-17 (con apagallamas)	**1011-3907**
HONDA	
CM400A/C/E/T 79-81	**12-91400**
CB450SC Nighthawk 82-85	**12-91400**
CM450A/C/E 81-83	**12-91400**
CB500F/X/R 13-18	**1011-3897**
CX500A/C/D/Z 78-82	**12-91100**
GL500/I 81-82	**12-91100**
VF500F Interceptor 84-86	**12-90320**
VT500C 85-86	**12-90710**
CBR600F3 95-98	**12-90540**
VT600C/CD Shadow VLX 88-89/91-97	**1011-0466**
CB650C/SC 80-82	**12-90700**
GL650/I Silver Wing 83	**12-91120**
CTX700/D/N/ND 14-16	**1011-3898**
NC700X/XD 12-17	**1011-3898**
NC700JD 15-16	**1011-3898**
VF700C Magna 84-86	**12-90500**
VF700F Interceptor 84-85	**12-90760**
VFR700F Interceptor 86-87	**12-90510**
CB750A/F/K 69-78	**12-90400**
CB750C/F/K/L 79-82	**12-90300**
CB750SC Nighthawk 82-83	**12-90300**
CB750 Nighthawk 91-02	**12-90360**
VF750C V45 Magna 82-83	**12-90500**

APLICACIONES	N.º ART.
HONDA (CONT.)	
VF750F V45 Interceptor 83-84	**12-90760**
VFR750F 750 Interceptor 86	**12-90510**
VT750CD/CD2/DC 98-06	**1011-0493**
CB900C/F 80-82	**12-90300**
CBR900RR 93-99	**12-90530**
CB1000C Custom 83	**12-90300**
CBR1000RR 04-06	**1011-0794**[1]
GL1000/L/Ltd. 75-76	**12-90010**
RC-51 00-01	**1011-0795**[1]
CB1100F 83	**12-90300**
GL1100/A/I 80-83	**12-90021**
GL1200/A/I/SEI/LTD 84-87	**12-90021**
GL1500 Gold Wing 87-00 (todos)	**12-90030**
GL1500C Valkyrie 97-02 (todos)	**12-90040**
GL1800 Gold Wing 01-17	**1011-1118**
GL1800 F6B/C 13-17	**1011-1118**
KAWASAKI	
KZ400D/S 76-77	**12-92800**
KZ400A 77-78	**12-92800**
KZ400B/C 78-79	**12-93000**
KZ440B/C 80-81	**12-93000**
KZ550B 79-80	**12-92900**
KZ550A/C 80-83	**12-92900**
KZ550D 81	**12-92900**
KZ550F 83-84	**12-92900**
KZ550M 83	**12-92900**

APLICACIONES	N.º ART.
KAWASAKI (CONT.)	
ZX550A GPz 84-86	**12-92900**
ZX600A/B Ninja 85-87	**12-92900**
ZX600G/J ZX-6R 98-02	**12-92680**
ZX-6R/ZX-6RR 05-06	**1011-3899**
KZ650B/C 77-79	**12-92800**
KZ650D 78-80	**12-92800**
KZ650E/F 80	**12-92800**
KZ650H CSR 81-82	**12-92700**
KZ700 84	**12-92700**
ZN700 LTD 84-85	**12-92700**
KZ750E/H 80-82	**12-92700**
VN750A Vulcan 99-04	**1011-0492**[1]
VN900 Vulcan Classic/Custom 06-17	**1011-3901**
Z1 900A/B 73-75	**12-92500**
ZL900 Eliminator 85-86	**12-92910**
ZX900 Ninja 84-86	**12-92910**
KZ1000A/B 77-80	**12-92600**
KZ1000D Z1R 78	**12-92600**
KZ1000J/K/M 81-82	**12-92610**
KZ1000P 82-02	**12-92610**
KZ1000R Replica 81-83	**12-92610**
Versys 1000 15-18	**1011-3900**
Z1000 11-17	**1011-3900**
ZG1000 Concours 86-02	**12-92910**
ZL1000 87	**12-92910**
ZX1000 Ninja 11-16	**1011-3900**

[1] Se requieren dos por moto.

FILTROS DE AIRE continúa en la siguiente página.

DESCARGO DE RESPONSABILIDAD: CONSÚLTESE LA PÁGINA 4 PARA INFORMACIÓN IMPORTANTE RELATIVA A CUESTIONES DE GARANTÍA Y NORMATIVA DE CONTROL DE EMISIONES.

EMGO — FILTROS DE AIRE (CONT.)

APLICACIONES	N.º ART.
KAWASAKI (CONT.)	
KZ1100A1-A3 81-83	**12-92610**
KZ1100D/L 82-83	**12-92610**
VN1500 Vulcan 88 87-95	**1011-0492**
SUZUKI	
GS550 83-86 (todos)	**12-94020E**
GSF600S Bandit 00-05	**1011-1117**
GSX600F Katana 88-89	**12-94060**
GSX600F Katana 90-04	**12-93890**
GSX-R600 11-18	**1011-3903**
VS700 Intruder 86-87 (delantero)	**1011-0468**
(trasero)	**1011-0467**
GS750SD/TD/TZ 82-83	**12-94000**
GS/GSX750ET/EZ 80-82	**12-94000**
GS/GSX750LT/LX 80-81	**12-94000**
GS750S Katana/GS750T 83	**12-94000**
GSX750F Katana 90-03	**12-93890**
GSX-R750 89-92	**12-94050**
GSX-R750 11-18	**1011-3903**

APLICACIONES	N.º ART.
SUZUKI (CONT.)	
VS750 Intruder 88-91 (delantero)	**1011-0468**
(trasero)	**1011-0467**
VS800 Intruder 92-04 (delantero)	**1011-0468**
(trasero)	**1011-0467**
VZ800 Marauder 97-04	**1011-0469**
GS1000C/EC/N/EN 78-79	**12-94000**
GS1000LN/ST/SZ 80-82	**12-94000**
GS1100ED/ESD/EZ/SD 82-83	**12-94000**
GS/GSX1100ET/EX/LT 80-81	**12-94000**
GSX1100F Katana 88-93	**12-94060**
GSX-R1100 89-92	**12-94050**
GSF1200 Bandit 01-05	**1011-1117**
GSX1300R Hayabusa 08-17	**1011-3904**
YAMAHA	
FZR400 88-90	**12-94430**
XS400 82-83 (excepto XS 400SJ)	**12-94310**
SR500 78-81	**12-94320E**
XJ550 81-83 (todos)	**12-94410**

APLICACIONES	N.º ART.
YAMAHA (CONT.)	
FZR600 89-99	**12-94430**
YX600S Radian 86-90	**12-94410**
XJ600 92-96	**1294480**
XJ650G/K 80-83	**12-94400**
XJ650LH/RJ 81-82	**12-94400**
XVS650 V-Star 98-16 (todos)	**12-95520**
XV700 Virago 84-87	**12-94360**
XJ750 81-83 (todos)	**12-94400**
XV750 Virago 81-83 (todos)	**12-94300**
XV750 Virago 88-99	**12-94360**
XV920RH/RJ 81-82	**12-94300**
FZS1000 FZ1 01-05	**1011-0797**
XV1000 84-85	**12-94360**
XV1100 Virago 86-99	**12-94360**
FJR1300 03-18	**1011-0796**
Venture Royale 83-93	**12-94470**

DRAG Specialties — REPUESTO DEL ELEMENTO FILTRANTE DE AIRE ESTILO ORIGINAL (OEM)



1011-3520





1011-3521

- Medio filtrante de papel de alta calidad
- Cumple o incluso supera las especificaciones OEM
- Para usar con carcasas de filtro de aire OEM estándar

APLICACIONES	SUSTITUYE Nº OEM	N.º ART.
VICTORY		
Cross Country 11-17	7081648	**1011-3520**
Cross Country 8-Ball 15-16	7081648	**1011-3520**
Cross Roads Custom 11	7081648	**1011-3520**
Cross Roads 12	7081648	**1011-3520**

APLICACIONES	SUSTITUYE Nº OEM	N.º ART.
VICTORY (CONT.)		
Cross Roads Classic/Hard Ball 13	7081648	**1011-3520**
Cross Roads Classic/8-Ball 14	7081648	**1011-3520**
Magnum 15-17	7081648	**1011-3520**
Vision 08-17	7081395	**1011-3521**

BIG BIKE PARTS® FILTROS DE AIRE

1010-2601

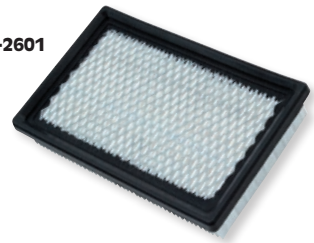

1010-2598



- Filtros de aire de reemplazo directo OEM

APLICACIONES	REF. OEM	N.º ART.
CAN-AM		
Spyder RS/GS 08-12	707-800-188	**1010-2601**
Spyder RT 10-13, RS 13-16, ST 08-16, Ryker 19-21	707-800-306	**1010-2600**

APLICACIONES	REF. OEM	N.º ART.
HONDA		
GL1500 Gold Wing 88-00	H17205-MN5-003	**1010-2598**
GL1800 Gold Wing 01-17	H17210-MCA-A60	**1010-2597**
GL1800 Gold Wing 18-21	17210-MKC-AOO	**1010-2599**



S&S PERFORMANCE — FILTRO DE AIRE

PARA ROYAL ENFIELD 650 TWINS

- El filtro de aire High Flow fluye un 12% más que el de serie
- Recambio directo del filtro de aire OEM
- El filtro se puede lavar y reutilizar
- A la venta por unidad

DESCRIPCIÓN	N.º ART.
Filtro de aire para Royal Enfield 650 Twins	**1011-4336**

S&S PERFORMANCE — KIT ELIMINACIÓN TAPA DE CAJA DE FILTRO

PARA ROYAL ENFIELD 650 TWINS



- El kit aumenta el flujo de aire hacia el motor hasta en un 95% sobre el de serie (cuando se combina con el filtro de aire S&S N.° ART. 1011-4336, se vende por separado)
- Los soportes están fabricados en acero inoxidable duradero
- Todo el herraje de montaje necesario incluido
- Elemento de filtro de aire no incluido

DESCRIPCIÓN	N.º ART.
Kit de eliminación de tapa de caja de filtro	**1011-4373**

DESCARGO DE RESPONSABILIDAD: CONSÚLTESE LA PÁGINA 4 PARA INFORMACIÓN IMPORTANTE RELATIVA A CUESTIONES DE GARANTÍA Y NORMATIVA DE CONTROL DE EMISIONES.


1011-2995


1011-3079


1011-3077

HIFLOFILTRO

FILTROS DE AIRE

- Fabricado con materiales de primera clase para lograr un rendimiento óptimo y protección del motor
- Precisión diseñada para adaptarse perfectamente a la caja filtro de aire de fábrica, estos filtros cumplen o exceden las especificaciones OEM
- Recambios directos del filtro del equipo original sin necesidad de cambiar las configuraciones o chiclés del carburador

APLICACIONES	N.º ART.
APRILIA	
450 SXV Street Legal 09	1011-3569
450 SXV Super Moto 06-15	1011-3569
550 SXV Street Legal 09	1011-3569
550 SXV Super Moto 06-14	1011-3569
650 Pegaso 97-99	1011-3570
650 Pegaso Cube 00	1011-3570
650 Pegaso i.e 01-04	1011-3570
650 Pegasi u,e Tuscany Tibet Raid 04	1011-3570
RSV 1000 R 04-05	1011-3569
RSV 1000 R Factory 04-09	1011-3569
RSV 1000 R Nera 04-08	1011-3569
RSV 1000 R Tuono 04-10	1011-3569
RSV 1000 R Tuono Factory 05-10	1011-3569
RSV 1000 RSV4 R 09-11	1011-3569
RSV 1000 RSV4 R APRC 12-13	1011-3569
RSV 1000 RSVR R APRC ABS 14	1011-3569
RSV 1000 RSV4 V4R Tuono 11-13	1011-3569
RSV 1000 RSV4 V4R Tuono APRC 12-13	1011-3569
RSV 1000 RSV4 V4R Tuono APRC ABS 14	1011-3569
1100 VR4 Tuono RR 15-17	1011-3569
1100 VR4 Tuono Factory 15-17	1011-3569
BMW	
F650 Funduro 93-96	1011-3613
F650 Funduro 97-00	1011-3613
F650 ST Strada 97-00	1011-3613
F650CS 02-05	1011-1691
F650GS 00-07	1011-1690
F650GS 08-12	1011-2477
G650GS 09-11	1011-1690
F700GS 13-17	1011-2477
F750GS K80 17-18	1011-4331
F750GS 19	1011-4331
F800GS 07-18, F800GS Adventure 15-18	1011-2477
F800GT 13-17	1011-2477
F800R 10-17	1011-2477
F800S 06-10, F800ST 06-13	1011-2477
F850GS K81 17-18	1011-4331
F850GS 19	1011-4331
R850 99-06	1011-1692
S1000R 13-19	1011-3575
S1000RR 10-18	1011-3575
S1000RR 20	1011-4496
S1000XR 15-19	1011-3575
S1000XR 20	1011-4496
R1100 GS 93-99	1011-1692
R1100 R 95-01	1011-1692
R1100 KLR 93-01	1011-1692
R1100 RS Special Edition 00	1011-1692

APLICACIONES	N.º ART.
BMW (CONT.)	
R1100 RT 99-01	1011-1692
R1100 S 99-05	1011-1693
R nineT 14-18	1011-2995
R nineT Scrambler/Pure/ Racer/Urban GS 17-18	1011-2995
R1150GS 99-05	1011-1692
R1150GS Adventure 02-05	1011-1692
R1150R 01-06, R1150R Rockster 04-05	1011-1692
R1150RS 02-05, R1150RS SE 02-05	1011-1692
R1150RT 02-05	1011-1692
R1200 HP2 Enduro 05-08, R1200 HP2 Megamoto 07-08, R1200 HP2 Sport 08-09	1011-1694
R1200GS 04-09	1011-1694
R1200GS 10-12	1011-2995
R1200GS Adventure 10-13	1011-2995
R1200GS Triple Black 12, R1200GS Rallye 12, R1200GS Adventure Triple Black 12	1011-2995
R1200GS LC 13-17	1011-3299
R1200GS TE 14, R1200 GS Adventure XE/TE 14, R1200GS Enduro 13	1011-3299
R1200GS Adventure 15-18	1011-3299
R1200R 07-10	1011-1694
R1200R Classic 12	1011-2995
R1200R 11-14	1011-2995
R1200R LC 14-18	1011-3299
R1200RS LC 14-18	1011-3299
R1200RT 05-09	1011-1694
R1200RT 10-14	1011-2995
R1200RT LC 13-18	1011-3299
R1200S 06-09, R1200ST 05-08	1011-1694
R1250 GS/Adventure 19	1011-3299
R1250R 19	1011-3299
R1250RS 19	1011-3299
R1250 RT 19	1011-3299
K1300 GT 09-10	1011-3574
K1300 GT SE 10	1011-3574
K1300 R 09-16	1011-3574
K1300 R Carbon 12	1011-3574
K1300 R Dynamic 12-16	1011-3574
K1300 S 09-16 (requiere dos filtros)	1011-3574
K1300 S HP 12 (requiere dos filtros)	1011-3574
K1300 S Sport 12 (requiere dos filtros)	1011-3574
K1600 GT 11-17	1011-3576
K1600 GT SE 12	1011-3576
KT1600 GTL 11-16	1011-3576
KT1600 GTL Exclusive 13-16	1011-3576
K1600 GTL SE 12	1011-3576

APLICACIONES	N.º ART.
CAGIVA	
650 Raptor 00-05	1011-0374
750 Elefant/ Lucky Explorer 93-97	1011-3696
900 Elefant/ Luck Explorer 93-97	1011-3696
900 Elefant IE GT/ Lucky Explorer 90-92	1011-3695
900 Grand Canyon 90-92	1011-3695
1000 Navigator 00-05	1011-3695
1000 Raptor 00-05	1011-0676
1000 V-Raptor 00-04	1011-0676
1000 Xtra-Raptor 01-05	1011-0676
DUCATI	
400 SS Junior Super Sport 92-94	1011-3568
600 Monster 93-01	1011-3568
600 SS 93-98,	1011-3568
620 Sport 03	1011-3568
696 Monster 09-14	1011-3079
750 Monster 96-01	1011-3568
750 Paso 86-90	1011-3568
750 Sport 88-90	1011-3568
750 Sport 01-02	1011-3568
750 SS 91-02,	1011-3568
796 Monster 11-15	1011-3079
796 Hypermotard 10-12	1011-3079
800 Sport 03	1011-3568
800 SS 03-07,	1011-3568
800 Scrambler Classic/Flat Track Pro/Full Throttle/ Icon/Urban Enduro 15-16	1011-3079
821 Hypermotard/SP 13-16	1011-3079
821 Hyperstrada 13-16	1011-3079
821 Monster/Dark/ Stripe 14-16	1011-3079
851 Strada 89-92	1011-3568
888 Strada 92-94	1011-3568
900 FE 98	1011-3568
900 Monster 93-01	1011-3568
900 Super Light 92-97	1011-3568
900 Super Sport 90-02	1011-3568
906 Paso Sports 88-91	1011-3568
907 I.E. 90-93	1011-3568
916 ST4 99-03	1011-3568
944 ST2 97-03	1011-3568
992 ST3 04-07	1011-3568
992 ST3 S (ABS) 07	1011-3568
996 ST4 S 02-05	1011-3568
996 ST4 S (ABS) 03-05	1011-3568
1000 SS 03-05,	1011-3568
1000 GT Sportclassic 07-10	1011-3079
1000 GT Sportclassic Touring 09	1011-3079
1100 Monster 08-10	1011-3079
1100 Monster S 08-10	1011-3079
1100 Monster Evo 11-13	1011-3079

APLICACIONES	N.º ART.
DUCATI (CONT.)	
1100 Monster Diesel 13-14	1011-3079
1100 Hypermotard / S 08-09	1011-3079
1100 Hypermotard Evo 10-11	1011-3079
1100 Hypermotard SP Evo 10-11	1011-3079
1200 Monster/S 14-16, 1200 Monster S Stripe/R 16	1011-3079
HONDA	
C50 75-78	1011-2475
C50 L (asiento sencillo) 80-85	1011-1782
C50 Cub 82-86	1011-1782
C50 LAC/LAE/LAG 82-89	1011-1782
C50 E Super Cub 84-86	1011-1782
C50 ZZ 79-83	1011-2475
C70 75-78	1011-2475
C70 C/E Cub 84-86	1011-1782
C70 ZZ/Z2 79-83	1011-2475
CH80 Elite 80 85-07	1011-1783
C90 75-80	1011-2475
C90 C/E/G/N/P 83-96	1011-1782
C90 MF 85-86	1011-1782
C90 P/T Cub 95-99	1011-1782
C90 MP/T Cub (arranque eléctrico) 95-99	1011-1782
C90 ZZ 79-84	1011-2475
CA125 S Rebel 95-02	1011-1784
CBR125R 04-17	1011-2677
CB250 N/NA/T 78-82	1011-1789
CB250 N 91-02	1011-1672
CB250 NB/NDX-B Super Dream 81-85	1011-1789
CB250 NDX-B/NB 78-82	1011-1789
CB250 Nighthawk 91-08	1011-1672
CM250 TB Custom 81-85	1011-1789
CM X250 C,CD Rebel 96-16	1011-3077
CRF250 13-20	1011-4447
NX250 88-95	1011-1788
CMX300 17-20	1011-4447
CB350 F/F1 73-74	1011-1791
CB350 86-89	1011-2005
CB400 A Hondamatic 78-83	1011-1789
CB400 F/F1/F2 75-79	1011-1791
CB400 N/NA Super Dream 78-80	1011-1789
CB400 NB/NC/ND 81-84	1011-1789
CB400 T/T1/T2 Hawk 78-81	1011-1789
CB400 T/AT 78-79	1011-1789
CBR400 RR L-L2 Gull-Arm 90-94	1011-1795
CBX400 F 83-86	1011-1800
CX400 82-84	1011-2005
VF400 FD 86-86	1011-1792
VFR400 R3-L/M/N 90-93	1011-1794
CB450 86	1011-2005

FILTROS DE AIRE continúa en la siguiente página.

DESCARGO DE RESPONSABILIDAD: CONSÚLTESE LA PÁGINA 4 PARA INFORMACIÓN IMPORTANTE RELATIVA A CUESTIONES DE GARANTÍA Y NORMATIVA DE CONTROL DE EMISIONES.

HIFLOFILTRO

FILTROS DE AIRE (CONT.)



1011-0339

APLICACIONES	N.º ART.
HONDA (CONT.)	
CB450 DXK 89-92	1011-1789
CMX450C Rebel 86-87	1011-0337
CB500 Cup 99	1011-1796
CB500 TT/K Clubman 89-90	1011-1797
CB500 R/S/T/V/W/ X/Y/1/2 94-02	1011-1796
CB500 19-20	1011-4499
CB500F 13-18, CB300X 13-18	1011-3851
CBR500R 13-18	1011-3851
CMX500 17-20	1011-4447
CX500 81-84	1011-2005
FT500C 82-84	1011-1798
GL500/I Silver Wing/ Interstate 81-82	1011-2005
XBR500 F 85	1011-1797
XBR500 FG/FH (27 PS) 85-86	1011-1797
XBR500 FG/FH (42 PS) 85-86	1011-1797
XBR500 G/H 86-88	1011-1797
XBR500 SJ/SH (27 PS) 87-88	1011-1797
XBR500 SJ/SH (44 PS) 87-88	1011-1797
VF500F 84-87	1011-1673
VT500 EF Eurosport 86-88	1011-1799
CBX550 FC/F2/F2C 82-85	1011-1800
CBX550 FD/F2D 81-86	1011-1800
CB600F 98-02	1011-0338
CB600 F/FA-7/8/9/A/B Hornet 07-13	1011-2678
CBF600 N/NA-8/ 9/A/B 08-11	1011-2678
CBF600 S/SA-8/9/A/B (ABS) 08-12	1011-2678
CBR600 87-90	1011-0663
CBR600 F-B 13	1011-2678
CBR600 FA-B (ABS) 11	1011-2678
CBR600F1/2/3/4/ 5/6/7 01-07	1011-3492
CBR600F2 91-94	1011-0339
CBR600F3 95-98	1011-0340
CBR600F4 99-00	1011-1207
CBR600F4i 01-06	1011-3492
CBR600FS1/ FS2 Sport 01-02	1011-3492
CBR600RR 03-06	1011-0502
CBR600RR 07-18	1011-3493
CBR600RA9/A/B/C/D/E/F/ C-ABS 09-17	1011-3493
VT600C Shadow 88-98	1011-0341
XL600 LD,LE,LF 83-85	1011-3602
XL600 LM-F 85-87	1011-3602
XL600 R 83-87	1011-3602
XL600 RD,RE,RF 83-85	1011-3602
XL600 RM-G 86-88	1011-3602
XL600 V-H/J/K/L/M/ N/P/R/S/T/V/W/X/Y Transalp 87-00	1011-1806
CB650C Custom 80-82	1011-1674
CB650 14-16	1011-3852
CB650 19-20	1011-4527
CBR650 14-16	1011-3852
CBR650 19-20	1011-4527
CX650 ED Eurosport 83-86	1011-0501
FMX650 05-07	1011-1801
FX650 Vigor 99-02	1011-1801
GL650 Silver Wing 83-86	1011-0501

APLICACIONES	N.º ART.
HONDA (CONT.)	
NT650 Hawk GT 88-91	1011-0665
NT650 V Deauville 98-05	1011-1802
NX650 Dominator 88-02	1011-1803
SLR650 V/W/X/Y Vigor	1011-1801
XL650 V Transalp 01-07	1011-1804
XRV650 Africa Twin 88-90	1011-1806
670 NM4 Vultus 15-16	1011-3781
CTX700/DCT/N 14-16	1011-3781
NC700/S/DCT/X/XD 12-15	1011-3781
NT700V 06-13	1011-2680
VF700C Magna 84-86	1011-0343
VFR700/750 86-89	1011-1807
VT700C Shadow 86-87	1011-0348
XL700V/VA8/9/A/B/C/D Transalp 08-13	1011-3327
750H 17, 750H, J X-ADV 17-18	1011-4328
CB750C Custom 80-82	1011-0345
CB750K 70-78	1011-0342
CB750A Hondamatic 76-78	1011-0342
CB750 Nighthawk 91-03	1011-0344
CB750F Super Sport 77-78	1011-0342
750 Integra/DCT 14-16	1011-3781
NC750 S DCT/ X/X DCT 14-16	1011-3781
VF750C Magna 82-83	1011-0343
VFR750F 90-98	1011-0346
XRV750 Africa Twin 93-02	1011-1808
VT750C Shadow 08	1011-2006
VT750CA Shadow Aero 04-09	1011-2006
VT750C/CD/ CD2 Shadow 97-02	1011-0347
VT750CD Shadow A.C.E 750 Deluxe 02-03	1011-0347
VT750C2 Shadow 99-01	1011-0347
VT750C2 Shadow Spirit 04-15	1011-2006
VT750C2B Shadow Phantom 10-15	1011-2006
VT750DC Shadow Spirit 01-07	1011-0347
VT750RS Shadow 10-13	1011-2006
XRV750 Africa Twin 90-92	1011-1806
VFR800F1 Interceptor 98-03 (no ABS)	1011-0349
VT800C Shadow 88	1011-0348
CB900C Custom 80-82	1011-0345
CB900F Super Sport 79-82	1011-0345
CB919 02-07	1011-0503
CBR900RR 93-99	1011-0350
CBR954RR 02-03	1011-0504
CB1000C Custom 83	1011-0345
CB1000 FP/FR/FS/ FT/FV BIG 1 93-97	1011-1812
CB1000R/RA8/9/ A/B/C/D/E 08-15	1011-3328
CBF1000B/C/D 11-15	1011-3328
CBF1000 F 06-10	1011-2716
CBF1000 F/FA-B,C, D,E,F,G 11-16	1011-3328
CBF1000 F Ltd. Ed. 09	1011-2716
CBF1000 F Travel	1011-2716
CBF1000 F (ABS)	1011-2716
CBR1000 87-95	1011-0351
CBR1000RR 04-07	1011-0972

APLICACIONES	N.º ART.
HONDA (CONT.)	
CBR1000RR 08-16, CBR1000RR SP 14-16, CBR1000RR (C-ABS) 10-16	1011-3854
CBR1000RA-H Fireblade (C-ABS) 17	1011-4151
CRF1000 Africa Twin/ DCT 16-19 (requiere 2 filtros de aire)	1011-3856
CBX1000 B/ C Pro Link 80-82	1011-1810
GL1000/L Gold Wing/ Limited 75-80	1011-0352
RC51 00-05 (dos requeridos)	1011-0973
VF1000 F/FE/FF/F2F/RE/ RF/RG Interceptor 84-86	1011-1811
VTR1000F 98-05	1011-0356
XL1000 V-3/4/5/6/7/8/9/ A/B Varadero 03-13	1011-1814
XL1000 VA-5/6/7/8/9/A/B Varadero (ABS) 05-13	1011-1814
XL1000 V-5/6/7/8/9 Varadero Travel 05-09	1011-1814
XL1000 V-9 Varadero Comfort 09	1011-1814
CB1100 00-03	1011-0359
CBR1100XX 97-98	1011-0666
CBR1100XX 99-03	1011-0359
CB1100F 83	1011-0345
GL1100/A/ I Gold Wing 80-85	1011-0353
ST1100 90-02	1011-0667
VT1100C/C2/C3/D2/CT/T Shadow 87-07 (todos)	1011-0355
CB1100D,E,F,G 13-16	1011-3855
GL1200/A/I/ SE-I Gold Wing 84-87	1011-0354
VFR1200 F DCT V4/ F V4 10-12	1011-3853
VFR1200 X Crosstourer DCT/Highland T 14-15	1011-3853
VFR1200 X Crosstourer 12-17	1011-3853
CB1300 F-3/4/5/6/7/8 (ABS) 03-08	1011-1813
CB1300 S/SA-5/6/7 (ABS) 05-07	1011-1813
ST1300 02-10	1011-2007
VTX1300R/S/T 03-09	1011-2633
VT1300 Fury 10-11/ VT1300CT Interstate 10-11/VT1300CR/CS 10	1011-2681
GL1500/A/I/ SE Gold Wing 88-00	1011-0357
GL1500/CD Valkyrie 97-03	1011-0358
GL1800 Gold Wing 01-17	1011-0974
VTX1800 02-08	1011-2634
HUSQVARNA	
401 Svartpilen 18-19	1011-4494
401 Vitpilen 18-19	1011-4494
KAWASAKI	
KH100 G5-G8 (EX) 83-92	1011-1816
AR125 A1-A8/B1-B8 82-93	1011-1816
KDX125 A1-A2/B1-B2 90-94	1011-1816
KH125 L1/K1-K10 (EX) 83-98	1011-1816
EX250 Ninja 08-12	1011-2682
KDX250 D1-D4 91-94	1011-1698
KL250 D2-D22 84-05	1011-1254
KLX250 D2-D4 93-96	1011-1698

APLICACIONES	N.º ART.
KAWASAKI (CONT.)	
EL250 B2-B3m E1-E7 Eliminator 88-97	1011-3603
EL250 B/F EL252 F2-F6 96-03	1011-3603
EX300 Ninja 13-17	1011-2682
Z300 14-18	1011-2682
EX400 Ninja 18-20	1011-4448
Z400 ER400 19-20	1011-4448
ZR400/550 80-85	1011-1817
Z400 M1 (KZ400 M1) 83	1011-1817
EN450A 454 Ltd 85-90	1011-1675
KLE500 A1-A12 91-02	1011-3603
KLE500 A13,B1P 03-05	1011-3603
KLE500 B6F,B7F 06-07	1011-3603
EN500A Vulcan 90-96	1011-0361
ER-5 Twister (35PS)/ (50PS) 99	1011-1818
ER500 A1-A4, B1-B4 (ER-5) 96-00	1011-1818
ER500 C1/D1 (ER-5) 01-02	1011-1818
ER500 C3/C4P/C5P (ER-5) 03-06	1011-1818
EX500 87-09	1011-0505
KZ550 80-83 (todos)	1011-0362
ZX550 GPz 84-85	1011-0362
ZR550B Zephyr 90-93	1011-0365
ZX550A GPz 87-92	1011-0365
ZX600A/B Ninja 600R 85-87	1011-0362
ZX600 C1-C10 (GPX600R) 88-00	1011-3603
ZX600E 93-04	1011-2008
ZX750 F1,F2,F3 (GPX750R) 86-88	1011-3603
ZX600J (ZZR00) 05-08	1011-0364
ZX-6R 95-97	1011-1209
ZX-6R 98-02	1011-0364
ZX-6RR 03-04	1011-2637
ZX-6R Ninja performance 11-12	1011-3857
ZX-6R Ninja 09-13	1011-3857
ZX636 ZX-6R 03-04	1011-2637
ZX636 ZX-6R/ABS 13-18	1011-3857
EN650 Vulcan S/ ABS Cafe 15-20	1011-3858
ER6506N/C9F/CAF/CBF/ DBF/ECF 09-12	1011-3329
EX6506F/C9F/D9F/CAF/ CBF/DBF/ECF/FCF 09-12	1011-3329
ER650 13-16	1011-3782
EX650 13-16	1011-3782
KL650 A1-A19/A6F/A7F/ E8F/E9F/EAF/EBF/ECF/ EDF 87-17	1011-1255
KL650 B1/B2/ B3 Tengai 89-92	1011-1255
KL650 C1-C9 95-03	1011-1255
KLE650 Versys LT 15-20	1011-3858
KLX650 C1-C5 93-97	1011-1255
KZ650/E/F/LTD 80	1011-0360
KZ650H/CSR 78-80	1011-0363
KLE650 11	1011-3076
Ninja650R 11-12	1011-3329
Ninja650R 13-16	1011-3782
EX650 Ninja 650/ABS/ ABS KRT 17-20	1011-3858
Z650 17-20	1011-3858
KZ750H/E 80-82	1011-0363

DESCARGO DE RESPONSABILIDAD: CONSÚLTESE LA PÁGINA 4 PARA INFORMACIÓN IMPORTANTE RELATIVA A CUESTIONES DE GARANTÍA Y NORMATIVA DE CONTROL DE EMISIONES.

Todos los nºs de artículo en MAGENTA son nuevos para 2021

HIFLOFILTRO

FILTROS DE AIRE (CONT.)



1011-3076

APLICACIONES	N.º ART.
KAWASAKI (CONT.)	
VN750 A15-A19 Vulcan 99-03	1011-3604
VN750 A2-A7 Vulcan 86-91	1011-3604
VN750 A20-A21, A6F Vulcan 04-06	1011-3604
VN750 A9-A14 Vulcan 93-98	1011-3604
Z750 (ABS) 12	1011-1820
Z750 L7F/L8F/L9F/ LAF 07-10	1011-1820
Z750 LBF 11	1011-1820
Z750 LCF 12	1011-1820
Z750 J1/J6F 04-06	1011-1820
Z750 MBF (ABS) 11	1011-1820
Z750 R NBF 11	1011-1820
Z750 R NCF 12	1011-1820
Z750 R PBF 11	1011-1820
Z750 R PCF 12	1011-1820
Z750 S K1/K6F 05-06	1011-1820
Z750 S M7F/M8F/ M9F 07-09	1011-1820
ZR750C Zephyr 91-93	1011-0365
ZR-7/S 00-03	1011-0365
ZX-7 89-90	1011-1677
ZX-7/R/RR 96-03	1011-1210
ZXR750/R 93-95	1011-2009
VN800 Vulcan 95-05	1011-2010
VN800 Vulcan Drifter 99-06	1011-2010
ZR800 13-16	1011-3859
VN900 Vulcan Classic/ LT 13-18	1011-3860
VN900 Vulcan Custom 07-18	1011-3860
VN900 Classic SE 11-14	1011-3860
Z900 RS/ RS Cafe 18-20	1011-4441
Z900 Z1/Z1A/Z1B 73-75	1011-1824
ZL900 Eliminator 85-86	1011-0669
ZX900A GPZ900R Ninja 84-86	1011-0669
Z900 (ZR900/ABS) 17	1011-4152
ZX-9R 94-97	1011-1212
ZX-9R 99-03	1011-1213
KZ1000 (excepto 78-80 KZ100 E1/E2/G1) 77-81	1011-0670
KZ1000J/M CSR/K Ltd/R Replica 81-83	1011-0366
KZ1000P Police 82-95	1011-0366
Z1000 A1/A2/A3/A6F 03-06	1011-1820
Z1000 B7F/B8F 07-08	1011-1820
Z1000 C7F/C8F/C9F 07-09	1011-1820
Z1000 ABS 14-16	1011-3861
Z1000 SE/ABS 14	1011-3861
ZG1000 Concours 86-06	1011-0669
ZL1000 Eliminator 86-88	1011-0669
ZX-10R 04-07	1011-2011
ZX-10R Ninja/ABS 11-15	1011-3783
ZX-10R Ninja/ABS 16-17, ZX-10RR Ninja ABS 17	1011-3862
ZX-10R/RR Ninja 19-20	1011-4493
ZX1000 A1/A2/A3 86-89	1011-1826
ZX1000 B1/B2/ B3 Tomcat 88-90	1011-1825
ZX1000 Ninja ABS 14-16	1011-3861
CB1100 13-16	1011-3855
GPZ1100 83-85	1011-1676
GPZ1100 95-97	1011-3330
GPZ1100 ABS 96	1011-3330
KZ1100D/L Spectre 81-83	1011-0366

APLICACIONES	N.º ART.
KAWASAKI (CONT.)	
ZR1100A/B Zephyr 91-96	1011-1680
ZX1100E1/E2/E3 95-97	1011-3330
ZX1100F1 ABS 96	1011-3330
ZRX 99-00	1011-0367
ZX-11 90-93	1011-1679
ZX-11 96-03	1011-1211
ZG1400 08-17	1011-2643
ZX-14 06-11	1011-2643
ZX-14 12-20	1011-4492
ZZR1400 12-20	1011-4492
VN1500 A1-A9 Vulcan 87-95	1011-3604
VN1500 B1-B6 Vulcan SE 87-93	1011-3604
VN1500 Vulcan Classic/ Drifter/Nomad/ Mean Streak 96-04	1011-0368
KTM	
125 Duke 11-17	1011-3786
125 Duke 17-19	1011-4494
125 RC 14-17,	1011-3786
200 Duke 12-17	1011-3786
200 RC 14-17,	1011-3786
250 Duke 17-19	1011-4494
390 Duke 13-17	1011-3786
390 RC 14-17,	1011-3786
390 Duke 17-19	1011-4494
620 LC-4 Duke 97-06	1011-0416
640 Duke 99-06 (dos requeridos)	1011-0416
1050 Adventure 15-16	1011-3571
1090 Adventure/R 17	1011-3571
1190 Adventure 13-16	1011-3571
1190 Adventure R 13-16	1011-3571
1290 Super Adventure 15-16, 1290 Super Adventure R/S/T 17	1011-3571
1290 Super Duke R 14-17, 1290 Super Duke GT 16-17	1011-3571
MOTO GUZZI	
850 Griso 06-11	1011-3569
940 Bellagio 07-12	1011-3572
1000 Daytona ie Bip. 93	1011-3572
1000 Daytona ie Bip. 94-96	1011-3572
1000 Daytona ie Monop. 92-93	1011-3572
1000 Daytona ie Monop. 94-96	1011-3572
1000 Daytona RS 97-01	1011-3572
1000 Quota ie 92-93	1011-3572
1000 Quota ie 94-97	1011-3572
1000 V10 Centauro 97-01	1011-3572
1000 V10 Centauro GT 98-99	1011-3572
1000 V10 Centauro Sport 98-01	1011-3572
1100 California 94-96	1011-3572
1100 California Aluminum 03-04	1011-3572
1100 California Aquila Nera 09-12	1011-3572
1100 California Classic/ Touring 06-12	1011-3572
1100 California EV 05	1011-3572
1100 California EV Touring 05-08	1011-3572
1100 California EV Evolution 98-04	1011-3572

APLICACIONES	N.º ART.
MOTO GUZZI (CONT.)	
1100 California EV Evolution Tour. 02-04	1011-3572
1100 California i 94-00	1011-3572
1100 California i Jackal 00-01	1011-3572
1100 California Special 99-02	1011-3572
1100 California Titanium 03-05	1011-3572
1100 California Vintage 06-13	1011-3572
1100 Griso 05-08	1011-3569
1100 Quota ES 98-01	1011-3572
1100 Sport 94-95	1011-3572
1100 Sport ie 96-00	1011-3572
1100 Stone 02-04	1011-3572
1100 Stone 05	1011-3572
1100 Stone Metal 02-03	1011-3572
1100 Stone Touring 03-05	1011-3572
1100 V11 02-03	1011-3572
1100 V11 Breva 04-09	1011-3572
1100 V11 Cafe Sport	1011-3572
1100 V11 Coppa Italia 04-05	1011-3572
1100 V11 Le Mans 02-05	1011-3572
1100 V11 Le Mans Nero Corsa 05	1011-3572
1100 V11 Scura 02-03	1011-3572
1100 V11 Scura R 05	1011-3572
1100 V11 Sport 98-01	1011-3572
1100 V11 Sport Ballabio 04-06	1011-3572
1200 Griso 8V 07-14	1011-3569
1200 Griso 8V SE 10-14	1011-3569
1200 Stelvio 08-15	1011-3569
1200 Stelvio NTX 10-15	1011-3569
1400 California Audace 15	1011-3569
1400 California Custom ABS 13-15	1011-3569
1400 California Eldorado 15	1011-3569
1400 California Touring SE 15	1011-3569
1400 California Touring ABS 12-15	1011-3569
SUZUKI	
GZ125 Marauder 99-09	1011-2329
DR-Z125 03-16, DR-Z125L 03-16	1011-1256
GN125 E-M,N,P, R,S,T,V 91-00	1011-3605
GSX-R125 17-20	1011-4442
DL250 18-20	1011-4529
DR250 L,M,N,P 90-93	1011-1259
DR250 S-L/M/N/P/ ER/ES/ET 90-96	1011-1259
DR250 SE-P/R/S/T/V 93-99	1011-1259
DR-Z250 K1/K2/K3/ K4/K5/K6/K7 01-07	1011-1257
GN250 SZ,EZ,D,F,J,M, N,P,R,S,T,V 82-00	1011-3605
GSX250 R 17-20	1011-4529
GW250 Inazuma 12-18	1011-4529
DR350 SL/SM/SN/ SP 90-93	1011-1259
DR350 SE-R/S/T/V/ W/X/Y 94-00	1011-1259
DR350 L,M,N,P,R, S,T,V 90-98	1011-1259

APLICACIONES	N.º ART.
SUZUKI (CONT.)	
DR-Z400 E 00-07, DR-Z400S 00-16, DR-Z400SM 05-16	1011-0407
GS500E 88-02 (modelo europeo)	1011-0369
GS500 88-09	1011-0672
GSX550 83-87	1011-1829
GSF600 Bandit 96-99	1011-0371
GSR600 B Yoshimura 10	1011-1833
GSR600 K6/K7/K8/ K9/L0 06-10	1011-1833
GSX600F Katana 88-89	1011-0673
GSX600F Katana 90-06	1011-0370
GSX600F/J/K 88-89	1011-0673
GSX-R600 92-93	1011-0371
GSX-R600 97-00	1011-0376
GSX-R600 01-03	1011-0379
GSX-R600 04-05	1011-2646
GSX-R600 06-09	1011-2647
GSX-R600 (L1, L2, L3, L4, L5, L6) 11-18	1011-3784
GSX-R600 Moto GP 16	1011-3784
RF600 93-97	1011-1830
DL650 V-Strom 04-12, DL650 V-Strom 10-16	1011-2012
DR650 S-L5, L6, L7, L8 15-19	1011-4428
DR650 SE-V/W/X/Y/K/ K-K9/L0-L4 97-14	1011-4428
GS650 81-82	1011-1829
GSF650 S/Bandit 05-08	1011-1835
GSF650 Bandit 09-11	1011-3863
GSF650 Bandit S 10-14	1011-3863
GSX650 08-15	1011-3863
LS650 Savage (correa) 91-04	1011-0674
SFV650A L4 Gladius ABS 14	1011-3494
SFV650AZ Gladius special edition 13	1011-3494
SFV650K9/L0/L1/L2/L3/L4 Gladius ABS 09-14	1011-3494
SV650/S (todos) 99-02	1011-0374
SV650 K3/K4/K5/K6/K7/ K8 03-08	1011-1832
SV650 SK3/SK4/SK5/SK6/ SK7/SK8/SK9/SL0 03-10	1011-1832
SV650 A/SA-K7/K8/K9/K0 (ABS) 07-10	1011-1832
M800 Intruder 05-08	1011-2683
DR750 SJ/SUJ/SK/ SUK Big 88-89	1011-1837
GS750L 80-81	1011-1682
GS750 SD 83	1011-1682
GSR750 L1/L2 11-16	1011-1833
GSX750 79-85	1011-1682
GSX750F Katana 88-06	1011-0370
GSX750W/X/Y/K1 (estilo retro) 98-02	1011-1681
GSX-R750 85-87	1011-1836
GSX-R750 88-91	1011-0675
GSX-R750W 93-95	1011-0371
GSX-R750 96-99	1011-0376
GSX-R750 00-03	1011-0379
GSX-R750 04-05	1011-2646
GSX-R750 06-09	1011-2647
GSX-R750 (L1, L2, L3, L4, L5, L6) 11-16	1011-3784
GSX-R750 Moto GP 16	1011-3784
GSX-R750 Z/L4 14	1011-3784
VS750GL Intruder 88-91 (filtro delantero)	1011-0372

FILTROS DE AIRE continúa en la siguiente página.

DESCARGO DE RESPONSABILIDAD: CONSÚLTESE LA PÁGINA 4 PARA INFORMACIÓN IMPORTANTE RELATIVA A CUESTIONES DE GARANTÍA Y NORMATIVA DE CONTROL DE EMISIONES.

HIFLOFILTRO

FILTROS DE AIRE (CONT.)



1011-0378



1011-3078



1011-0387

APLICACIONES	N.º ART.
SUZUKI (CONT.)	
VS750GL Intruder 88-91 (filtro trasero)	1011-0373
DR800 SK/SL/SUL 88-90	1011-1837
DR800 SM/SUM 91	1011-1838
DR800 SN/SUN/SP/ SUP/SR/SUR/SS/SUS/ SV/SUV 92-00	1011-1838
VS800GL Intruder 92-04 (filtro delantero)	1011-0372
VS800GL Intruder 92-04 (filtro trasero)	1011-0373
VX800 90-97	1011-0506
VZ800 97-04	1011-1683
M50 05-08	1011-2683
RF900 94-00	1011-1830
DL1000 V-Strom 02-09	1011-2012
GS1000 79-83	1011-1682
TL1000 97-00	1011-0676
TL1000R 98-03	1011-0377
TU125 XT 99	1011-3605
GSX1000/ 1100 Katana 80-85	1011-1839
GSX-R1000 01-04	1011-0379
GSX-R1000 05-08	1011-2330
GSX-R1000 Commemorative ed. 16	1011-3785
GSX-R1000 F ABS 15	1011-3785
GSX-R1000 (K9,L0,L1) 09-11	1011-3785
GSX-R1000 (L2,L3,L4,L5,L6) 12-16	1011-3785
GSX-R1000 Z (L3,L4,L5) 13-15	1011-3785
GSX-R100 A (L7, L8) ABS 17-18	1011-4329
GSX-R1000 R/RZ (L7, L8) 17-18	1011-4329
GSX-S1000 (A-L5,L6) 15-16	1011-3785
GSX-S1000 F-L6/ABS 16	1011-3785
GSX-S1000 L5,L6 15-16	1011-3785
SV1000 K3/K4/ K5/K6/K7 03-07	1011-1832
SV1000 S-K3/K4/ K5/K6/K7 03-07	1011-1832
GS1100 80-83 (excepto GS1100G 81-83)	1011-1682
GSX1100 80-81	1011-1682
GSX1100 82-87	1011-1840
GSX1100F Katana 88-96	1011-0673
GSX-R1100 86-88	1011-1684
GSX-R1100 89-92	1011-0675
GSX-R1100 93-98	1011-0371
GSF1200/S/ SA Bandit 97-99	1011-0371
GSF1200 K5/ K6 Bandit 05-06	1011-1835
GSF1250 Bandit 07-16	1011-3863
GSF1250 Bandit Traveller 10	1011-3863
GSX1250 10-16	1011-3863
GSX1250 Traveller 10	1011-3863
GSX1300R Hayabusa 99-07	1011-0677
GSX-R1300/R/K8/K9/L0/ L1/L2/L3 Hayabusa 08-14	1011-3331
GSX1400 K1/K2/K3/ K4/K5/K6 01-06	1011-1841
VL1500 98-04	1011-0378
TRIUMPH	
675 Daytona (VIN < 564947) 06-10	1011-3995
675 Daytona/R (VIN 564948 >) 11-16	1011-3846

APLICACIONES	N.º ART.
TRIUMPH (CONT.)	
675 Street Triple (VIN < 560476) 08-10	1011-3995
675 Street Triple (VIN 560477 >) 11-16	1011-3846
675 Street Triple R (VIN 560477 >) 10-16	1011-3846
765 Street Triple 17-20	1011-4444
800 Bonneville 01-06	1011-3848
800 Bonneville T100 03-05	1011-3848
800 Tiger/XC/XCA/ XCX 11-16	1011-3787
800 Tiger/XR/XRT/ XRX 15-16	1011-3787
865 Bonneville 07-15	1011-3848
865 Bonneville Black 07-08	1011-3848
865 Bonneville SE 09-12	1011-3848
865 Bonneville T100 07-16	1011-3848
865 Scrambler 07-16	1011-3848
865 Thruxton 07-15	1011-3848
900 Bonneville T100 19-20	1011-4495
900 Street Cup 16-19	1011-4495
900 Street Scrambler 16-20	1011-4495
900 Street Twin 16-20	1011-4495
955 Sprint/RS/ST 02-04	1011-3847
955 Daytona 02-06	1011-3847
955 Speed Triple 02-04	1011-3847
1200 Bonneville T120 16-19	1011-4495
1200 Bonneville Bobber 17-20 (lado izquierdo)	1011-4531
1200 Bonneville Bobber 17-20 (lado derecho)	1011-4532
1200 Bonneville Speedmaster 18-19 (lado izquierdo)	1011-4531
1200 Bonneville Speedmaster 18-19 (lado derecho)	1011-4532
1200 Tiger Explorer 12-19	1011-4445
YAMAHA	
DT125 R 91-03	1011-1842
DT125 RE 04-07	1011-1842
DT125 X 04-07	1011-1842
TW125 99-04	1011-1845
YBR125 05-16	1011-3267
YBR125 Custom 09-16	1011-3267
YZF-R125 08-14, YZF-R125 50th Anniversary Edition 12	1011-3215
YZF-R125 A ABS 15-17	1011-3215
TW200 T/U/W/A/B/D/E/F (U.S.A.) 87-94	1011-1845
TW200 H/HC/J/ JC Trailway 96-00	1011-1845
TW200 N/NC/P/PC/ R/RC Trailway 01-03	1011-1845
TW200 S,SC,T,TC,V,VC, W,WC,X,XC,Y,YC,Z,ZC, A1,B1,D1,E1,F1,G1,H1, J1 04-18	1011-1845
RD250 European 73-79	1011-1844
XS250 78-82	1011-1846
TT350 S,T,W 86-89	1011-1700
XT350 85-89	1011-1700
FZR400 R 87	1011-1850
RD400 European 78-79	1011-1844
SR400 14-15	1011-2994
XS400 C/D/E/F/ G/H/J/K 77-83	1011-1846
XS400 SE 80-82	1011-1846
XS400R 82-83	1011-1685

APLICACIONES	N.º ART.
YAMAHA (CONT.)	
SR500 78-83	1011-1847
XV535 Virago 87-95	1011-0679
XJ550 81-85	1011-1686
XZ550 RH 82	1011-1848
FZ6 04-10	1011-1851
FZ6 Fazer 04-06	1011-1851
FZ6 Fazer S2 (ABS) 07-09	1011-1851
FZ6R 09-14	1011-3291
FZ6 S2 (ABS) 07-09	1011-1851
FJ600 84-85	1011-1687
FZ600 86-89	1011-1850
XT600 91-95	1011-1689
XJ600 84-92	1011-1687
FZR600 89-93	1011-0678
FZR600R 94-96	1011-1688
FZS600 98-03	1011-0681
SRX600 86-89	1011-1849
XT600 91-95	1011-1689
XJ600 92-03	1011-0680
XJ600 ABS 09-15	1011-3291
XJ600 Diversion/ F ABS 09-15	1011-3291
XJ600 SP 13-15	1011-3291
YX600 Radian 86-90	1011-1686
XJ650 Maxim/Midnight Maxim 80-84	1011-0682
XJ650 Seca 82-83	1011-0682
MT-3 06-12	1011-1852
SRZ660 96-98	1011-1856
XT660 R 04-16	1011-1852
XT660 X Super Motard 04-16	1011-1852
XTZ660 Tenere 91-95	1011-1689
XT660 Z Tenere ABS 08-16	1011-3910
FZ700 86-87	1011-0680
YZF600R 97-05	1011-0382
YZF-R6 99-02	1011-0381
YZF-R6 08-17	1011-2654
XVS650/V/A/AT Drag Star Custom/Classic/ Silverado 98-09	1011-0380
FZ-07 ABS 15-16	1011-3917
MT-07/Moto Cage ABS 14-16	1011-3917
XSR700 16	1011-3917
XV700/C/S Virago 84-87	1011-0383
XJ750 81-84	1011-0682
FZ750 85-94	1011-0680
FZR750 87-99	1011-0680
XTZ750 Super Tener 90-97	1011-1854
XV750 Virago 81-83	1011-0384
XV750 Virago 92-99	1011-0383
YZF750 93-98	1011-0507
FZ8 10-15	1011-2657
TDM850 91-01	1011-0680
TRX850 95-00	1011-3292
XS850/G/LG/SG/ H/LH/SH 80-81	1011-2655
FJ09 15-16	1011-3864
FZ09 14-16	1011-3864
MT09 ABS 14-16	1011-3864
MT09 Sport Tracker ABS 15-16	1011-3864
MT09 Street Rally ABS 14-16	1011-3864
MT09 Tracer ABS 15-16	1011-3864
TDM900 02-12	1011-1861
TDM900 A ABS 05-12	1011-1861

APLICACIONES	N.º ART.
YAMAHA (CONT.)	
XJ900 Seca 82-83	1011-0683
XJ900F 84-93	1011-0683
XJ900 94-03	1011-0680
XSR900 16	1011-3864
XV920R Virago 81-82	1011-0384
XVS950 A Midnight Star 09-16	1011-3078
XVS950 V-Star 09-16	1011-3078
XVS950 CT V-Star Tourer 09-16	1011-3078
FZR1000 87-88	1011-0680
FZR1000 89-94	1011-0385
FZ1 01-05	1011-0975
FZ1 06-14	1011-2657
GTS1000 93-00 (dos requeridos)	1011-2019
XV1000 Virago 81-82	1011-0384
XV1000 Virago 83-85	1011-0383
YZF1000 97	1011-0385
XS1100 78-84	1011-1855
XV1100 Virago 86-99	1011-0383
YZF-R1 98-01	1011-0387
YZF-R1 02-03	1011-2023
YZF-R1 09-14	1011-3866
YZF-R1 (50th anniversary edition) 12	1011-3866
YZF-R1/M/S 15-16	1011-3867
FJ1100 84-86	1011-0684
XVS1100 Drag Star Custom/Classic/ Silverado 02-09	1011-2021
FJ1200/A/ABS 86-95	1011-0684
XJR 1200/1300 95-08	1011-0386
VMX1200V-Max 85-06	1011-0508
XT1200 Super Tenere ES 16	1011-3865
XT1200 Super Tenere Worldcrosser 13-15	1011-3865
XT1200 Z Super Tenere 10	1011-3865
XT1200 Z Super Tenere ABS 11-16	1011-3865
XT1200 ZE Super Tenere ABS 14-16	1011-3865
FJR1300/ABS 01-15	1011-2020
XJR1300 99-06	1011-0386
XJR1300 07-15	1011-3162
XVS1300 A Midnight Star 07-14	1011-3078
XVS1300 A-W/X/ Y V-Star 07-09	1011-3078
XVS1300 A-A/B/ D V-Star 11-14	1011-3078
XVS1300 C Stryker 11-16	1011-3078
XVS1300 CT-W,X, Y V-Star Tourer 07-09	1011-3078
XVS1300 CT-Z,A,B, D V-Star Tourer 10-16	1011-3078
XVS1300 CTF-D V-Star Deluxe 13	1011-3078
XVZ1300 Royal Star 96-01	1011-0685
XVZ1300 Royal Star 02	1011-2658
XVZ1300 Royal Star 08-13 (dos requeridos)	1011-2658
XV1600 99-03 (todos)	1011-2022

DESCARGO DE RESPONSABILIDAD: CONSÚLTESE LA PÁGINA 4 PARA INFORMACIÓN IMPORTANTE RELATIVA A CUESTIONES DE GARANTÍA Y NORMATIVA DE CONTROL DE EMISIONES.

UNI AIR FILTERS

KITS FILTRO DE GRAN CAUDAL

- Los kits filtros de anclaje individual mejoran la apariencia y el rendimiento
- Tapa final de uretano negro de lujo
- Abrazaderas de acero inoxidable
- Dimensión del filtro de carbón de color
- Se requieren cambios de chiclés
- Se venden en juegos de cuatro

NOTA: Puede ser necesario realizar cambios en chiclés para disfrutar completamente las ventajas de estos filtros.



APLICACIONES STREET MC

APLICACIÓN	N.º ART.
HONDA	
CB350/400 Fours (todos)	**1011-2891**
CB500/550 Fours (todos)	**1011-2890**

TABLA DE TAMAÑO DEL FILTRO

DI MM (PULG.)	ALTURA INSTALADA	N° DE FILTROS	N.º ART.
38,1 mm (1 1/2")	63,5 mm (2 1/2")	4	**1011-2890**
34,9 mm (1 3/8")	63,5 mm (2 1/2")	4	**1011-2891**

FILTROS MOTO CARRETERA DE GRAN CAUDAL

- Los kits filtros de anclaje individual mejoran la apariencia y el rendimiento
- Abrazaderas de acero inoxidable
- Dimensión del filtro de carbón de color
- Se requieren cambios de chiclés
- Dos filtros por paquete



DI (MM/PULG.)	ALTURA INSTALADA	N.º ART.
31,8 mm a 38,1 mm (1 1/4" a 1 1/2")	76,2 mm (3")	**1011-2883**
41,3 mm a 44,5 mm (1 5/8" a 1 3/4")	76,2 mm (3")	**1011-2884**

DI (MM/PULG.)	ALTURA INSTALADA	N.º ART.
47,6 mm a 52,4 mm (1 7/8" a 2 1/16")	76,2 mm (3")	**1011-2885**
54 mm a 57,2 mm (2 1/8" a 2 1/4")	76,2 mm (3")	**1011-2886**

FILTROS DE ANCLAJE INDIVIDUAL CON ESPUMA DOBLE DENSIDAD

- Se fija directamente al carburador
- Diseño recto o en ángulo; espuma interior negra, espuma exterior roja y un reborde de fijación de uretano
- Para uso en motocicletas, vehículos todo terreno, karts, motos de nieve, compresores de aire, tractores y cualquier vehículo con un carburador
- Utiliza un pre-filtro exterior seco para condiciones de mucho polvo, engrasado para condiciones extremadamente húmedas

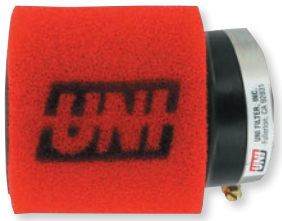

1011-0758



1011-0751

DI (MM)	DI (PULG.)	LONGITUD DE LA ESPUMA	N.º ART.
EN ÁNGULO			
25,4	1"	76,2 mm (3")	**1011-0754**
31,8	1 1/4"	76,2 mm (3")	**1011-0755**
50,8	2"	102 mm (4")	**1011-0756**
50,8	2"	152 mm (6")	**1011-0761**
57,2	2 1/4"	102 mm (4")	**1011-0757**
57,2	2 1/4"	152 mm (6")	**1011-0762**
63,5	2 1/2"	102 mm (4")	**1011-0758**
63,5	2 1/2"	152 mm (6")	**1011-0763**

DI (MM)	DI (PULG.)	LONGITUD DE LA ESPUMA	N.º ART.
EN ÁNGULO (CONT.)			
69,9	2 3/4"	102 mm (4")	**1011-0759**
69,9	2 3/4"	152 mm (6")	**UP-6275AST**
76,2	3"	102 mm (4")	**1011-0760**
76,2	3"	152 mm (6")	**UP-6300AST**
RECTO			
31,8	1 1/4"	76,2 mm (3")	**1011-0743**
38,1	1 1/2"	102 mm (4")	**1011-0744**
38,1	1 1/2"	152 mm (6")	**1011-0748**

DI (MM)	DI (PULG.)	LONGITUD DE LA ESPUMA	N.º ART.
RECTO (CONT.)			
44,5	1 3/4"	102 mm (4")	**1011-0745**
44,5	1 3/4"	152 mm (6")	**1011-0749**
57,2	2 1/4"	152 mm (6")	**1011-0750**
63,5	2 1/2"	152 mm (6")	**1011-0751**
69,9	2 3/4"	102 mm (4")	**1011-0746**
69,9	2 3/4"	152 mm (6")	**1011-0752**
76,2	3"	102 mm (4")	**1011-0747**
76,2	3"	152 mm (6")	**1011-0753**

FILTROS POD

- Soporte de anclaje de uretano duradero para una vida útil más larga y mejor ajuste
- Diseño sin costuras para una máxima entrada de aire
- La apertura se reducirá a 9,5 mm (3/8") más pequeña que el tamaño del DI trazado

UP-4112



UP-4275



DI (MM/PULG.)	DE (MM/PULG.)	LONGITUD DE LA ESPUMA	N.º ART.
25,4 mm/1"	69,9 mm/2 3/4"	76,2 mm (3")	**UP-4112**
31,8 mm/1 1/4"	69,9 mm/2 3/4"	76,2 mm (3")	**1011-0741**
38,1 mm/1 1/2"	69,9 mm/2 3/4"	102 mm (4")	**UP-4152**
38,1 mm/1 1/2"	69,9 mm/2 3/4"	127 mm (5")	**UP-5152**
38,1 mm/1 1/2"	69,9 mm/2 3/4"	152 mm (6")	**UP-6152**
44,5 mm/1 3/4"	69,9 mm/2 3/4"	102 mm (4")	**UP-4182**
44,5 mm/1 3/4"	69,9 mm/2 3/4"	127 mm (5")	**UP-5182**
44,5 mm/1 3/4"	69,9 mm/2 3/4"	152 mm (6")	**UP-6182**
50,8 mm/2"	76,2 mm/3"	102 mm (4")	**UP-4200**
50,8 mm/2"	76,2 mm/3"	127 mm (5")	**UP-5200**
50,8 mm/2"	76,2 mm/3"	152 mm (6")	**UP-6200**

DI (MM/PULG.)	DE (MM/PULG.)	LONGITUD DE LA ESPUMA	N.º ART.
57,2 mm/2 1/4"	76,2 mm/3"	102 mm (4")	**UP-4229**
57,2 mm/2 1/4"	76,2 mm/3"	127 mm (5")	**UP-5229**
57,2 mm/2 1/4"	76,2 mm/3"	152 mm (6")	**UP-6229**
63,5 mm/2 1/2"	76,2 mm/3"	102 mm (4")	**UP-4245**
63,5 mm/2 1/2"	76,2 mm/3"	127 mm (5")	**UP-5245**
63,5 mm/2 1/2"	76,2 mm/3"	152 mm (6")	**UP-6245**
69,9 mm/2 3/4"	95,3 mm/3 3/4"	102 mm (4")	**UP-4275**
69,9 mm/2 3/4"	95,3 mm/3 3/4"	127 mm (5")	**UP-5275**
69,9 mm/2 3/4"	95,3 mm/3 3/4"	152 mm (6")	**UP-6275**
76,2 mm/3"	95,3 mm/3 3/4"	102 mm (4")	**1011-0742**

DESCARGO DE RESPONSABILIDAD: CONSÚLTESE LA PÁGINA 4 PARA INFORMACIÓN IMPORTANTE RELATIVA A CUESTIONES DE GARANTÍA Y NORMATIVA DE CONTROL DE EMISIONES.

1011-2028



1011-2029



1011-2489





1011-4256



1011-3646

UNI AIR FILTERS®

FILTROS DE RECAMBIO OEM

- Entrada de aire superior para un mayor rendimiento
- Se instala en la caja filtro de aire estándar exactamente como un filtro OEM
- Intervalos de mantenimiento más prolongados
- Limpieza sencilla con detergente para lavar vajilla anti grasa; solo limpie, vuelva a lubricar y utilizar indefinidamente
- Retienen más polvo que los filtros de papel

APLICACIÓN	N.º ART.
BMW	
F650 Funduro 97-99	**1011-3113**
F650 GS 09-12/F700GS 13-15/ F800 GS 07-16	**1011-2028**
Modelos K 85-95	**NU-7304**
Todos los modelos twin 70-79	**1011-3112**
R80/100 modelos 80-95 (excepto R100CS)	**NU-7303**
R850R 95-97	**NU-7305**
R1100 94-01 (todos excepto R1100S)	**NU-7305**
R1150 01-06 (todos)	**NU-7305**
R1200 GS 04-13/RT 05-13/ R 07-15/ST 05-07/S 06-12	**1011-2041**
HP2 Enduro 06-07/Megamoto 07-12	**1011-2041**
DUCATI	
DePaso 906/907 90-93	**NU-8301**
748 95-02	**NU-8302**
796 Hypermotard 10-14	**1011-2029**
750/900SS 90-03	**NU-8301**
821 Monster 15-16	**1011-2029**
821 Hypermotard/Hyperstrada 13-15	**1011-2029**
851/888 88-94	**NU-8301**
916 94-98	**NU-8302**
996 99-02	**NU-8302**
1000 GT 07-09	**1011-2029**
1000 Sport 06-09	**1011-2029**
1100 Hypermotard 08-14	**1011-2029**
1200 Monster 14-16	**1011-2029**
HONDA	
CB/CL350 Twins 68-73	**NU-4001**[1, 3]
CB400 78-81	**1011-2489**
CM400 79-81	**NU-4049**
CB/CL450 Twins 68-75	**NU-4001**[1, 3]
CB450 SC Nighthawk 82-85	**NU-4049**
CM450 82-83	**NU-4049**
CB500T 75-76	**NU-4001**[1, 3]
CB500/550 Fours 71-73	**NU-4055**
CX500 78-82 (todos excepto Turbo)	**NU-4034**
GL500 Silver Wing 81-82	**NU-4034**
VT500C Shadow/VT500FT Ascot 83-84	**NU-4072**
VT500C 85-86	**NU-4097**
CB550 Fours 74-78	**NU-4055**
XL600R 83-87	**NU-4065ST**
XL600V Transalp 89-99	**NU-4097**
CB650 80-82	**NU-4048**
XR650L 93-15	**NU-4117ST**
CB700SC Nighthawk 84-86 (todos)	**NU-4094**
VF700C Magna 84-86	**NU-4066**
VT700 Shadow 83-84	**NU-4072**
CB750 79-83	**NU-4046**
CB750 Nighthawk 91-03 (todos)	**NU-4125**
VF750C Magna 82-83	**NU-4066**
VF750S Sabre 82	**NU-4070**
VF750S Sabre 83	**NU-4076**

APLICACIÓN	N.º ART.
HONDA (CONT.)	
VT750C ACE 98-03	**NU-4129**
VT750 Deluxe 98-00, VT750S 01-03/05-07	**NU-4129**
XRV750 AFRICA TWIN 90-92	**NU-4097**
CB900 81-82	**NU-4046**
CBR900RR 93-99	**NU-4121**
CB1000C/F 83	**NU-4046**
GL1000 Gold Wing 75-79	**NU-4023**
GL1000 Gold Wing 80-83	**NU-4047**
GL1100 Gold Wing 80-83	**NU-4047**
VT1100C Shadow 85-86	**NU-4087**
VT1100 Shadow Spirit 87-06	**NU-4118**
GL1200 Gold Wing 84-87	**NU-4089**[2]
HUSQVARNA	
Supermoto 701 16-18	**1011-2027**
KAWASAKI	
KLX110 Hi-Flow 02-13	**1011-0764**
KLX125 03-06	**1011-0236**
Z125 17-19	**1011-4256**
KLR250 87-05	**NU-2384ST**
EX250 Ninja 86-07	**NU-2366**
EX250R Ninja 08-12/EX300R Ninja 13-18	**1011-1639**
KLX400 03-04	**NU-2480ST**
KZ400/440 78-82 (excepto LTD)	**NU-2319**
KLR50 87-20	**NU-2378ST**
EX500 Ninja 87-09	**NU-2368**
KZ550 GPz 81	**NU-2340**
KZ550 80-83	**NU-2340**
ZX550 GPz 84-85	**NU-2340**
ZX600 Ninja 85-87	**NU-2340**
ZX600R Ninja 88-97	**NU-2367**
ZX-6D 90-93	**NU-2371**
ZX-6E 94-97	**NU-2375**
ZX-6E 98-02	**NU-2392**
ZX-6R 98-02	**NU-2389**
KLR650 87-13	**NU-2378ST**
KLX650 C 93-97	**NU-2378ST**
KZ650 CSR 81-83	**NU-2337**
KZ700 84	**NU-2337**
KZ750 Twin 76-80	**NU-2322**
KZ750 Twin 82-88	**NU-2352**
KZ750 Fours 79-83	**NU-2337**
KZ750 GPz 82	**NU-2337**
ZX750 GPz 83-85	**NU-2337**
ZX750 Ninja 87-90	**NU-2367**
ZX-7 93-95	**NU-2376**
ZX-7R 00-02	**NU-2390**
VN800 Vulcan 95-06	**NU-2382**
ZX900 Ninja 84-86	**NU-2359**
ZX-9R 98-02	**NU-2391**
KZ1000 77-80 (excepto cardan, Classic)	**NU-2325**
ZG1000 Concours 86-06	**NU-2359**
ZX-10R 04-07	**1011-0285**

APLICACIÓN	N.º ART.
KAWASAKI (CONT.)	
VN1500 Vulcan Classic 96-08	**NU-2383**
VN1600 Vulcan 06-08 (excepto Mean Streak)	**1011-0767**
VN1600 Vulcan Mean Streak 04-08	**NU-2383**
KTM	
Enduro/SMC 690 08-13	**1011-2027**
Adventurer 950 02-06/990 07-13	**1011-1391**
Adventurer 1190 13-16	**1011-3646**
Super Adventurer 1290 13-16	**1011-3646**
Superduke 1290 14-16	**1011-3646**
SUZUKI	
DRZ110 Hi-flow 04-06	**1011-0764**
DRZ125 03-12	**1011-0236**
DRZ250 01-07	**NU-2482ST**
DR250/S 90-95	**NU-2468ST**
GS250/450 81-82	**NU-2438**
DR350/S 99-00	**NU-2468ST**
DRZ400 00-12	**NU-2480ST**
GS500 90-07	**NU-2453**
GS550E/M/L 80-82	**NU-2439**
GSF600 Bandit 95-99	**NU-2472**
GSX600 Katana 88-03	**NU-2465**
GSX-R600 92-93	**NU-2472**
GS650E/M 80-82	**NU-2439**
GS650/G/GL/M 81-83	**NU-2440**
GV700 85-90	**NU-2453**
GS750 80-82 (todos)	**NU-2427**
GS750T/S 83	**NU-2427**
GS750 77-80 (excepto 80 E/L)	**NU-2436**
GSX750F Katana 88-03	**NU-2465**
GSX-R750 88-92	**NU-2466**
GSX-R750 93-95	**NU-2472**
GS850G/GL 79-83	**NU-2436**
GS1000 78-79	**NU-2427**
GS1000E/S 80-82	**NU-2436**
GS1000G/GL 80-81	**NU-2436**
GS1100E/ES/S 80-83	**NU-2427**
GS1100G/GK/GL 82-83	**NU-2436**
GSX1100 Katana 88-93	**NU-2465**
GSX-R1100 89-92	**NU-2466**
GSX-R1100 93-98	**NU-2472**
GSF1200 Bandit 97-00	**NU-2472**
GV1200 85-90	**NU-2453**
VS1400 Intruder 87-07	**NU-2477**[1]
Boulevard S83 05-07	**NU-2477**[1]
TRIUMPH/BSA	
650 60-up (todos)	**NU-3003**
750 Bonneville 71-up	**NU-3005**
America 02-20	**1011-0239**

[1] Venta por parejas.
[2] No es apto para modelos con inyección.
[3] Elimina la caja filtro de aire.

DESCARGO DE RESPONSABILIDAD: CONSÚLTESE LA PÁGINA 4 PARA INFORMACIÓN IMPORTANTE RELATIVA A CUESTIONES DE GARANTÍA Y NORMATIVA DE CONTROL DE EMISIONES.

Todos los nºs de artículo en **MAGENTA** son nuevos para 2021

UNI AIR FILTERS

FILTROS RECAMBIO OEM (CONT.)

APLICACIÓN	N.º ART.
TRIUMPH/BSA (CONT.)	
Bonneville 01-20 (todos)	**NU-3006**
Speed Triple/Daytona/Sprint ST 97-01	**NU-3007**
Scrambler 06-20	**NU-3006**
Speed Master 03-20	**1011-0239**
Thruxton 04-20	**NU-3006**
Tiger 99-06	**NU-3007**
Rocket III 04-12	**1011-1071**
YAMAHA	
DS7 250 72	**1011-2494**
WR250F 03-13	**NU-3251ST**
RD250/350 72-75	**1011-2494**
RZ350 84-86	**NU-2291**
XT350 85-00	**NU-2286ST**
FZR400 89-90	**NU-3227**
WR450F 03-13	**NU-3251ST**

APLICACIÓN	N.º ART.
YAMAHA (CONT.)	
XJ550 Maxim/Seca 81-83	**NU-2256**
FZR600 89-99	**NU-3227**
XJ600S Seca II 92-01	**NU-2292**
XT600 84-89	**NU-2285ST**
YX600S Radian 86-91	**NU-2256**
YZF-R6 99-05	**NU-3247**
YZF-R6S 06-07	**NU-3247**
XJ650 Maxim/Seca 81-83	**NU-2257**
FZ700 87-88	**NU-2292**
XV700 Virago 84-88	**NU-2282**
XJ700 Maxim 85-87	**NU-2283**
FZ750 85-86	**NU-2292**
XJ750 Maxim/Seca 81-83	**NU-2257**
XS750 78-79	**NU-2248**
XV750 Virago 81-83	**NU-2259**

APLICACIÓN	N.º ART.
YAMAHA (CONT.)	
XV750 Virago 88-96	**NU-2282**
XS850 80-81	**NU-2248**
XV920 Virago 81-83	**NU-2259**
FZR1000 86-88	**NU-2292**
XV1000/1100 Virago 84-99	**NU-2282**
XS1100 78-81	**NU-2244**
FJ1100/1200 84-93	**NU-2280**
XVZ Venture/Royale 83-93	**NU-2267**
VMX1200 Vmax 85-07	**NU-3235**
FJR1300 03-15	**1011-0512**
XVZ1300 Royal Star 96-01 (todos)	**NU-3245**
XVZ1300 Royal Star Venture 99-13	**1011-3045**[2]

[2] No es apto para modelos con inyección.



BF-1

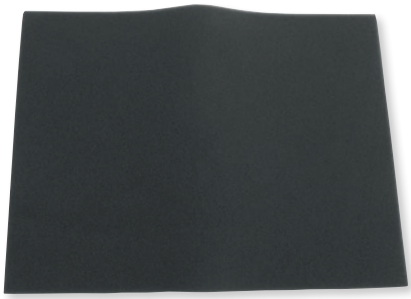

1011-1025



1011-1026

ESPUMA DE FILTRO UNIVERSAL

- Láminas de espuma en varias densidades para la fabricación de filtros de aire
- Perfecto para aplicaciones en motos antiguas y customizaciones

DESCRIPCIÓN	TAMAÑOS	N.º ART.
Verde, espuma fina (65 PPI)	30,5 cm x 40,5 cm x 16 mm (12" x 16" x 5/8")	**BF-1**
Negro, espuma fina (60 PPI)	30,5 cm x 40,5 cm x 10 mm (12" x 16" x 3/8")	**1011-1025**
Rojo, espuma áspera (40 PPI)	30,5 cm x 40,5 cm x 10 mm (12" x 16" x 3/8")	**1011-1026**
Negro, espuma áspera (30 PPI)	30,5 cm x 61 cm x 10 mm (12" x 24" x 3/8")	**BF-2**

FILTROS DE ESPUMA FLEX CORE

- Diseño sin costuras para una máxima entrada de aire
- El muelle interior flexible sostiene la forma de filtro mientras se flexiona para sacudir la acumulación de suciedad

U-604



U-403



DI (MM)	DI (PULG.)	LONGITUD DE LA ESPUMA	N.º ART.
19,1	3/4"	102 mm (4")	**U-400**
38,1	1 1/2"	102 mm (4")	**U-401**
38,1	1 1/2"	152 mm (6")	**U-604**
44,5	1 3/4"	102 mm (4")	**U-402**

DI (MM)	DI (PULG.)	LONGITUD DE LA ESPUMA	N.º ART.
50,8	2"	152 mm (6")	**U-602**
57,2	2 1/4"	102 mm (4")	**U-403**
57,2	2 1/4"	152 mm (6")	**U-603**

RESPIRADEROS

- Hecho de uretano lavable que no necesita aceite o limpiadores especiales
- Mide 38,1 mm DE x 38,1 mm L (1 1/2" x 1 1/2")
- Con abrazadera o anclados por inserción



UP-101

TAMAÑOS	N.º ART.
CON ABRAZADERA	
7,9 mm (5/16")	**UP-101**
9,5 mm (3/8")	**UP-102**
12,7 mm (1/2")	**UP-103**

TAMAÑOS	N.º ART.
CON ABRAZADERA (CONT.)	
15,9 mm (5/8")	**UP-104**
ANCLADO POR INSERCIÓN	
7,9 mm (5/16")	**UP-121**

TAMAÑOS	N.º ART.
ANCLADO POR INSERCIÓN (CONT.)	
9,5 mm (3/8")	**UP-122**
12,7 mm (1/2")	**UP-123**
15,9 mm (5/8")	**UP-124**

DESCARGO DE RESPONSABILIDAD: CONSÚLTESE LA PÁGINA 4 PARA INFORMACIÓN IMPORTANTE RELATIVA A CUESTIONES DE GARANTÍA Y NORMATIVA DE CONTROL DE EMISIONES.





1011-2830



1011-2800



1011-2812



1011-2801



1011-4042

FILTRO DE AIRE ESTÁNDAR

- La espuma de poros grandes áspera atrapa la suciedad, los residuos y la arena en el aire
- La espuma de poros grandes interna actúa como un segundo filtro para atrapar las partículas más pequeñas y garantiza el mayor paso de aire
- El adhesivo exclusivamente formulado asegura que las uniones pegadas no se despeguen
- El anillo de sellado sin grasa de espuma plana-áspera asegura el máximo contacto con su caja de aire y al mismo tiempo actúa como una junta permeable para mayor pasaje de aire
- Los elementos exteriores e interiores fusionados previenen la acumulación de suciedad y residuos entre las capas

APLICACIONES	N° ART. FILTRO ESTÁNDAR	N° ART. FILTRO DE AIRE PRE-LUBRICADO	N° ART. FILTRO DE REPUESTO/ ALTERNATIVO	Nº ART. KIT POWERFLOW
APRILIA				
SXV/RXV 450/550 04-11	**1011-2802**	-	**1011-2811**	**1011-2830**
BMW				
G450X Enduro 08-11	**1011-2800**	-	-	-
G650X 07-10	-	-	**1011-2812**	-
650 Funduro 93-00	**1011-4266**	-	-	-
S1000 RR 19	-	**1011-4433**	-	-
DUCATI				
MTS 980 17-18	-	**1011-3821**	-	-
Scrambler 15-19	-	**1011-3822**	-	-
MTS 1200 15-18	-	**1011-3821**	-	-
MTS 1260 19	-	**1011-3821**	-	-
Xdiavel 16-19	-	**1011-3821**	-	-
HONDA				
CB650R 19	-	**1011-4434**	-	-
XRV750 Africa Twin 742 90-03	**1011-2801**	-	-	-

FILTROS DE AIRE PRELUBRICADOS DE FÁBRICA

- El mismo tratamiento de fábrica que reciben los equipos de carreras y los fabricantes de equipos OEM ya está disponible para todos los usuarios Twin Air
- Los filtros se pre-engrasan con aceite para filtro de espuma Twin Air BIO usando nuestras máquinas de lubricación de filtro de última generación para proporcionar la mayor consistencia en la cobertura de los poros
- El mismo filtro de aire Twin líder en la industria al que está acostumbrado, ahora pre-lubricado para su conveniencia
- Viene en una nueva bolsa, con cierre para mayor comodidad
- Filtros de repuesto Twin Air estándar disponibles

APLICACIONES	N° ART. FILTRO ESTÁNDAR	N° ART. FILTRO DE AIRE PRE-LUBRICADO	N° ART. FILTRO DE REPUESTO/ ALTERNATIVO	Nº ART. KIT POWERFLOW
KAWASAKI				
Z650/Ninja 650 17-19	-	**1011-4042**	-	-
H2 15-19	-	**1011-3823**	-	-
ZX10R 16-19	-	**1011-3824**	-	-
KTM				
Duke 125/200/ 250/390 17-19	-	**1011-4435**	-	-
790 Adventure R 19	-	**1904-0235**	**1011-4431**	**1011-4432**
SUZUKI				
GSXR 1000/1000R 17-19	-	**1011-3942**	-	-
TRIUMPH				
Speed Triple 1050 16-19	-	**1011-3943**	-	-
YAMAHA				
FZ-07 15-19	-	**1011-3825**	-	-
MT-07 14-19	-	**1011-3825**	-	-
Tenere 700 20	-	-	**1011-4470**	**1011-4469**

FILTRO DE AIRE DE ESPUMA

- Espuma de filtro capa simple-, doble y triple para la fabricación de filtros de aire
- Perfecto para aplicaciones en motos antiguas y customizaciones



1011-3020



1011-3039



1011-2424



1011-3021

DESCRIPCIÓN	N.º ART.
Fase simple, 600 mm x 300 mm x 10 mm	**1011-3020**
Fase simple, 600 mm x 300 mm x 20 mm	**1011-3039**

DESCRIPCIÓN	N.º ART.
Fase doble, 600 mm x 300 mm x 15 mm	**1011-2424**
Fase triple, 600 mm x 300 mm x 18 mm	**1011-3021**

ESPUMA PARA DEPÓSITO DE COMBUSTIBLE

- Evita que el combustible se derrame mientras conduce
- Se adapta para las carreras de automóviles y motocicletas
- Reduce el volumen del depósito de combustible no más de 2,5%
- Tamaño de la bolsa 50 mm x 50 mm x 50 mm
- Se venden en packs de 50



DESCRIPCIÓN	N.º ART.
Espuma para depósito de combustible	**0701-0656**

DESCARGO DE RESPONSABILIDAD: CONSÚLTESE LA PÁGINA 4 PARA INFORMACIÓN IMPORTANTE RELATIVA A CUESTIONES DE GARANTÍA Y NORMATIVA DE CONTROL DE EMISIONES.

Todos los nºs de artículo en **MAGENTA** son nuevos para 2021







xXx BIG AIR KIT (BAK)

- Desate la bestia que hay en su moto
- X-celeration es mucho más rápido, más suave y más fuerte
- Una aceleración más rápida significa que alcanza la velocidad máxima más rápidamente en cada marcha
- Kit reemplaza el filtro de aire estándar, manteniendo el equilibrio y la simetría de su viaje
- Filtro de aire AIRRAID personalizado, reutilizable proporciona un mayor volumen de aire a su moto
- Los colectores «Airload» diseñados en banco de pruebas reducen la turbulencia y la velocidad del aire, aumentan la potencia y el par motor
- Las cubiertas 3-D de malla «X» son muy estilizadas
- Mecanizado en aluminio billet 6061-T6
- Pulido manual con acabados cromado o con recubrimiento por electrodeposición negro
- Todos los kits incluyen instrucciones y todos los herrajes necesarios para una instalación completa

APLICACIONES	DESCRIPCIÓN	N.º ART.
HONDA		
VTX1300 03-09	Cromado	**1010-0484**
	Negro	**1010-0746**
VTX1800 02-08	Cromado	**1010-0485**
	Negro	**1010-0747**
KAWASAKI		
VN900 Vulcan 06-20	Cromado	**1010-0483**
	Negro	**1010-0745**
SUZUKI		
M1800R Intruder 06-20 (incluye una doble toma de admisión)	Cromado	**1010-0486**
	Negro	**1010-0748**

APLICACIONES	DESCRIPCIÓN	N.º ART.
YAMAHA		
XVS650 Drag Star 98-17	Cromado	**1010-0756**
	Negro	**1010-0757**
XV950/Bolt 14-20	Cromado	**1010-0752**
	Negro	**1010-0753**
XVS950 Midnight Star/Tourer 09-17	Cromado	**1010-0752**
	Negro	**1010-0753**
XVS1100 Drag Star 99-09	Cromado	**1010-0488**
	Negro	**1010-0750**
XVS1300 Midnight Star/Touring 07-17, XV1300 Stryker 11-16	Cromado	**1010-0752**
	Negro	**1010-0753**
XV1600/1700 Road Star 99-07	Cromado	**1010-0487**
	Negro	**1010-0749**







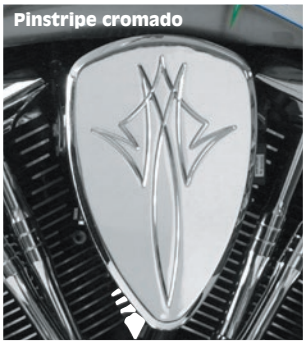









BIG AIR KIT (BAK)

- Probado en banco de pruebas y diseñado en banco de flujos, el kit aumentará sustancialmente la potencia y el par motor
- El filtro de aire reutilizable aumenta dinámicamente la entrada de aire y la velocidad
- Maximiza la eficiencia de combustible y el rendimiento general
- El diseño innovador realza y acentúa el motor V-Twin
- Diseño retrasado, de línea delgada NO interfiere con la pierna del conductor
- Cubiertas cromadas y bellamente decoradas disponibles en varios diseños
- Las motos con inyección de combustible NO requieren Power Commander u otras modificaciones EFI si está equipado con escape estándar
- Completa con una funda impermeable Micron
- Herraje e instrucciones fáciles de seguir incluidas para que pueda instalarlo usted mismo

KIT BIG AIR (BAK) continúa en la siguiente página.

DESCARGO DE RESPONSABILIDAD: CONSÚLTESE LA PÁGINA 4 PARA INFORMACIÓN IMPORTANTE RELATIVA A CUESTIONES DE GARANTÍA Y NORMATIVA DE CONTROL DE EMISIONES.

BIG AIR KIT (BAK) (CONT.)

APLICACIONES	ESTILO	N.º ART.
HONDA		
VTX1300C 02-09	Lisa	**1010-0504**
	Comet	**1010-0506**
VTX1300R 05-09, VTX1300S 03-07	Lisa	**1010-0504**
	Comet	**1010-0506**
VTX1300 Fury/ Interstate/ Stateline/ Sabre 10-17	Lisa	**1010-0780**
	Negro	**1010-1139**
VTX1800C/F/ N/R/S 02-08	Lisa	**1010-0655**
	Comet	**1010-0657**
	Pinstripe cromado	**1010-0659**
	Negro	**1010-1137**
KAWASAKI		
VN900B Vulcan Classic 06-19, VN900 Vulcan LT 06-19, VN900 Vulcan Classic 07-20	Smooth	**1010-0530**
	Comet	**1010-0532**
	Pinstripe cromado	**1010-0772**
	Pinstripe negro	**1010-0773**
	Negro	**1010-1142**
VN1500E Vulcan Classic 97-08[1]	Lisa	**1010-0508**
	Comet	**1010-0510**
	Pinstripe cromado	**1010-0663**
	Pinstripe negro	**1010-0664**
	Negro	**1010-1140**
VN1500/1600 Vulcan Mean Streak 03-09	Smooth	**1010-0508**
	Comet	**1010-0510**
	Pinstripe cromado	**1010-0663**
	Pinstripe negro	**1010-0664**
	Negro	**1010-1140**
	V95	**1010-1158**

APLICACIONES	ESTILO	N.º ART.
KAWASAKI (CONT.)		
VN1500 Vulcan Nomad/Drifter 99-05[1]	Smooth	**1010-0508**
	Comet	**1010-0510**
	Pinstripe cromado	**1010-0663**
	Pinstripe negro	**1010-0664**
	Negro	**1010-1140**
VN1600E Vulcan Classic 03-09	Smooth	**1010-0508**
	Comet	**1010-0510**
	Pinstripe cromado	**1010-0663**
	Pinstripe negro	**1010-0664**
	Negro	**1010-1140**
VN2000A Vulcan 04-10	Lisa	**1010-0516**
	V125	**1010-1160**
SUZUKI		
C800 Intruder 05-17	Lisa	**1010-0774**
	Comet	**1010-0776**
	Pinstripe cromado	**1010-0778**
	Negro	**1010-1143**
YAMAHA		
XVS650 Drag Star Classic/Custom 98-17	Lisa	**1010-0492**
	Comet	**1010-0494**
	Negro	**1010-1132**
XVS950 Midnight Star/Tourer 09-17	Lisa	**1010-0760**
	Comet	**1010-0762**
	Pinstripe cromado	**1010-0764**
	Pinstripe negro	**1010-0765**
	Negro	**1010-1133**
XVS1100 Drag Star Classic/Custom 99-09	Lisa	**1010-0500**
	Negro	**1010-1136**

APLICACIONES	ESTILO	N.º ART.
YAMAHA (CONT.)		
XVS1300 Midnight Star/Tourer 07-17	Lisa	**1010-0760**
	Comet	**1010-0762**
	Pinstripe cromado	**1010-0764**
	Pinstripe negro	**1010-0765**
	Negro	**1010-1133**
XVS1300C Stryker 11-17	Lisa	**1010-0760**
	Comet	**1010-0762**
	Pinstripe cromado	**1010-0764**
	Pinstripe negro	**1010-0765**
XV1600/1700 Road Star 99-07	Lisa	**1010-0496**
	Comet	**1010-0498**
	Pinstripe cromado	**1010-0651**
	Negro	**1010-1134**
	V102	**1010-1151**
XVS1700 Road Star 08-14	Lisa	**1010-0766**

[1] Modelos EFI.



1014-0146



1014-0147



1014-0148



1014-0149



1014-0150



1014-0151



1014-0152



1014-0153



1014-0164

TAPAS DE SUSTITUCIÓN BAK

- Para aquellos que quieran cambiar la apariencia de su BAK o reemplazar una cubierta dañada
- Cubiertas solamente; no incluye herrajes

DESCRIPCIÓN	N.º ART.
Smooth	**1014-0146**
Llama	**1014-0147**
Comet	**1014-0148**

DESCRIPCIÓN	N.º ART.
Enferno	**1014-0149**
V102	**1014-0150**
V125	**1014-0151**

DESCRIPCIÓN	N.º ART.
Cromada con dibujos	**1014-0152**
Negra con dibujos	**1014-0153**
Lisa, negra	**1014-0164**

IMPERMEABLES PARA BAK

- Proteje su filtro BAK de la humedad y el polvo
- Los filtros BAK son resistentes al agua, pero no se recomienda conducir bajo la lluvia por mucho tiempo
- El clásico se adapta a filtros de 50,8 mm (2") de ancho
- El delgado se adapta al filtro de 38,1 mm (1½")
- El clásico también funcionará en cualquier kit de filtro que utiliza un filtro K&N E-3333 (no se adapta a kits de filtro K&N billet)



1011-2940

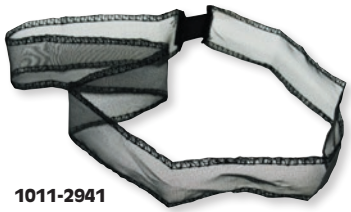

1011-2941

DESCRIPCIÓN	N.º ART.
Classic	**1011-2940**

DESCRIPCIÓN	N.º ART.
Slim	**1011-2941**

DESCARGO DE RESPONSABILIDAD: CONSÚLTESE LA PÁGINA 4 PARA INFORMACIÓN IMPORTANTE RELATIVA A CUESTIONES DE GARANTÍA Y NORMATIVA DE CONTROL DE EMISIONES.

Todos los nºs de artículo en **MAGENTA** son nuevos para 2021

KIT BIG AIR STEALTH ROADLINER/ STRATOLINER/RAIDER

PARA XVS1900 ROADLINER/ STRATOLINER 06-14/RAIDER 08-17

- Trompetas de admisión diseñadas en banco de flujos que reducen las turbulencias y aumentan la carga de aire
- Aumento de la potencia en un 10-12%
- Aumento del par en un 8-10%
- Aceleración más rápida, alcanza la velocidad más rápidamente
- Tracción más potente que lanza la moto de forma decidida
- Proporciona un rugido más profundo y contundente
- Sistema se integra de forma imperceptible debajo del depósito de combustible en lugar del filtro de aire de serie
- Filtros de alto flujo y alta calidad para una vida útil larga incluidos; filtros de recambio disponibles por separado
- También incluye kit de reubicación específicos para reubicar los sensores
- Con instrucciones fáciles de seguir para una instalación sencilla



DESCRIPCIÓN	N.º ART.
Kit Big Air Stealth	**1010-0759**

DESCRIPCIÓN	N.º ART.
Filtro de aire de recambio	**1011-3939**

KIT WARRIOR STEALTH BIG AIR

PARA YAMAHA XV1700PC ROAD WARRIOR 02-09

- Desate la guerra con su Warrior con nuestro kit Big Air Stealth
- Aumentos sustanciales potencia y par motor
- Aceleración más rápida, alcanza la velocidad más rápidamente
- Reemplaza el conjunto del filtro de aire estándar
- Incluye soporte de reubicación único para bobinas de encendido y sensores de inyección, ordenando la parte delantera de su bastidor
- Viene con Filtercharger K&N, de gran caudal, reutilizable, junto con filtro respiradero de motor y tapas eliminación inyección de aire
- Todo lo que necesita, incluso las instrucciones, está incluido para que pueda instalarlo usted mismo
- Requiere un ajustador de inyección como Dynojet Power Commander si se utiliza con el escape no original

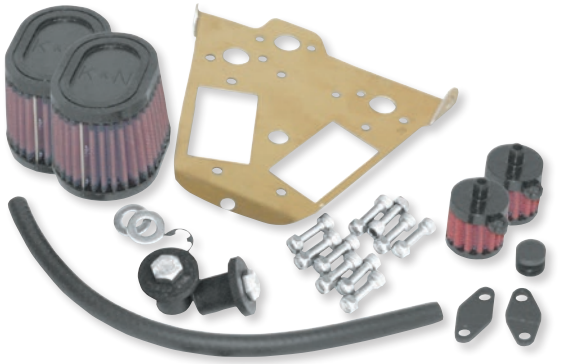

DESCRIPCIÓN	N.º ART.
Kit Big Air Warrior Stealth	**1010-0404**

TAPAS DE MOTOR MINI TEARDROP

- Estas tapas mini Teardrop tienen forma similar a las famosas tapas de BAK de Baron
- Añaden una pantalla cromada atractiva y al mismo tiempo cubren los componentes del motor expuestos
- Reemplazan la tapa pequeña de plástico, cromada, estándar en el lado izquierdo del motor
- VN1600 es para el lado izquierdo de la moto si se ha instalado el kit de aire Baron, un kit para el lado derecho o alguna forma del kit Stealth
- Warrior es para el lado derecho de la moto si se ha quitado la caja de aire y está utilizando un filtro de aire Baron u otra marca Stealth
- Todo el herraje necesario, las abrazaderas de montaje y las instrucciones están incluidos
- A la venta por unidad





APLICACIONES	DESCRIPCIÓN	N.º ART.
YAMAHA		
XV1700 Road Warrior 02-09	Lisa	**0504-0172**

APLICACIONES	DESCRIPCIÓN	N.º ART.
YAMAHA (CONT.)		
XV1700 Road Warrior 02-09 (CONT.)	Enferno	**0504-0173**

FILTRO DE AIRE DE RECAMBIO

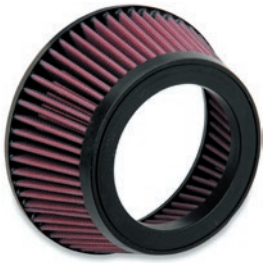

- Elementos filtrantes rojos de perfil más grande de recambio para kits de filtro de aire LA Choppers originales y filtros de aire Affliction y también para filtros de aire actuales que usan el nuevo elemento filtrante negro de perfil bajo

DESCRIPCIÓN	N.º ART.
Filtro de aire de recambio	**1011-2053**

FILTRO DE AIRE DE REPUESTO BAK



- El filtro de repuesto reutilizable para los kits Baron Big Air con filtros de aire de 38 mm ($1^1/_2$"); el BAK más antiguo utiliza un filtro de aire de 57 mm ($2^1/_4$") (N° ART. E3333)

DESCRIPCIÓN	N.º ART.
Filtro de aire de repuesto BAK slimline	**1010-0646**

DESCARGO DE RESPONSABILIDAD: CONSÚLTESE LA PÁGINA 4 PARA INFORMACIÓN IMPORTANTE RELATIVA A CUESTIONES DE GARANTÍA Y NORMATIVA DE CONTROL DE EMISIONES.

Venturi interno



TOMA DE AIRE POWRFLO

- El diseño con Venturi interno único permite la máxima entrada de aire
- El elemento filtrante K&N® de gran caudal asegura la mayor toma de aire y protección para su motor
- El sistema de admisión PowrFlo™ incluye tapa de aluminio y todos los pasadores, retenes, placa de apoyo y demás herraje de montaje necesarios para hacer del montaje una tarea sencilla
- La inserción de rejilla de acero inoxidable formada en las tomas de entrada doble evita la entrada de insectos y desechos
- Disponibles en acabados cromados o negros

APLICACIONES	N.º ART. CROMADO	N.º ART. NEGRO
HONDA		
VT750C2B Shadow Phantom 10-17	**1010-0820**	**1010-0821**
VT750C2 Shadow Spirit 12-14	**1010-0820**	**1010-0821**
VT750 Shadow Aero 11-16	**1010-0820**	**1010-0821**
VT1300CR/CS/CT/CX Stateline/Sabre/ Interstate/Fury 10-19	**1010-0822**	-
VT1300C/R/T 03-09 (solamente)	**1010-1130**	**1010-1131**





COMPONENTES DE RECAMBIO

DESCRIPCIÓN	N.º ART.
Filtro de repuesto K&N	**1011-3834**

APLICACIONES	N.º ART. CROMADO	N.º ART. NEGRO
KAWASAKI		
VN900 06-19	**1010-1021**	**1010-1022**
YAMAHA		
XV950 Bolt 13-19	-	**1010-1469**
XVS950 Midnight Star 07-17	**1010-1101**	-
XVS1300 Midnight Star 07-18	**1010-1103**	**1010-1104**
XVS1300C Stryker 11-18	**1010-0998**	**1010-0999**



Cruz Negro



Swept Cromado



Cruz Cromado



Radial Negro



Sencillo Negro

KITS DE FILTRO DE AIRE

- Fluye mejor que las unidades estándar o de la competencia, en gran parte debido a su diseño con Venturi interno único del filtro interno
- Optimiza el rendimiento general
- El elemento filtrante K&N® de gran caudal asegura la mayor toma de aire y protección
- Cuatro estilos disponibles en acabados cromados y negros
- El perfil delgado mantiene la unidad alejada de la pierna del conductor
- El sistema Cobra consta de una cubierta de acero, cortada a láser, un aro de montaje independiente, y todos los elementos de fijación, sellos, tapa de carcasa y herrajes para facilitar la instalación
- Inserción de rejilla de acero inoxidable formada

APLICACIONES	ESTILO	N.º ART. CROMADO	N.º ART. NEGRO
HONDA			
VT750 Aero/Shadow Phantom 11-19	Cruz	-	**1010-1260**
VT1300CS/CX/CR/CT 10-19	Swept	**1010-1265**	-
	Cruz	**1010-1267**	**1010-1268**
	Radial	-	**1010-1272**
VTX1300C/R/T 03-09 (solamente)	Swept	**1010-1273**	-
KAWASAKI			
VN900 06-19	Cruz	-	**1010-1308**
	Sencillo	-	**1010-1310**
	Radial	-	**1010-1312**
YAMAHA			
XV950 Bolt 13-19	Swept	-	**1010-1471**
	Cruz	-	**1010-1473**
	Sencillo	-	**1010-1475**
	Radial	-	**1010-1477**
XVS1300C Stryker 11-18	Cruz	-	**1010-1300**
	Sencillo	-	**1010-1302**

KIT DE FILTRO DE AIRE

PARA MODELOS CRUISER 08-16 VICTORY

- El cuerpo y la cubierta están mecanizados por CNC de aluminio billet
- El kit incluye la cubierta y placa base de billet, elemento filtrante de algodón plisado, todos los manguitos y el herrajes necesarios e instrucciones
- Tarjeta de calibración para el regulador de rendimiento Freedom S&S® incluida en el kit



DESCRIPCIÓN	N.º ART.
Kit de filtro de aire	**1010-1521**

DESCARGO DE RESPONSABILIDAD: CONSÚLTESE LA PÁGINA 4 PARA INFORMACIÓN IMPORTANTE RELATIVA A CUESTIONES DE GARANTÍA Y NORMATIVA DE CONTROL DE EMISIONES.

Todos los nºs de artículo en **MAGENTA** son nuevos para 2021

KURYAKYN



PRO R HYPERCHARGER™

- El Hypercharger™ de mayor caudal jamás producido
- El rediseño cuidadoso de todas las formas interiores aumenta la entrada de aire
- Una toma de aire adicional en la tapa exterior dirige el aire hacia el filtro de aire de alto caudal, lavable y reutilizable
- Gran boca con mariposas controladas por vacío que proporciona aire sin restricciones para condiciones de alta carga
- Incluye todo el herraje necesario y el kit respiradero de cárter

APLICACIONES	N.º ART.
HONDA	
VTX1800 02-08	**1010-1099**
COMPONENTES DE RECAMBIO	
Kit eje de mariposas de repuesto con tornillos, arandelas, rodamientos y muelles (kit)	**1010-1547**

APLICACIONES	N.º ART.
COMPONENTES DE RECAMBIO (CONT.)	
Juego de filtro de espuma/carcasa de repuesto	**1011-3206**
Mariposas cromadas de repuesto	**1010-1544**
Recamb. Filtro de aire K&N (unidad)	**1011-1079**
Tornillos de carcasa (juego de 3)	**1010-1548**



1011-1079

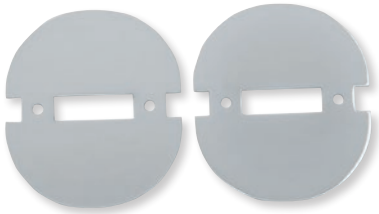

1010-1544

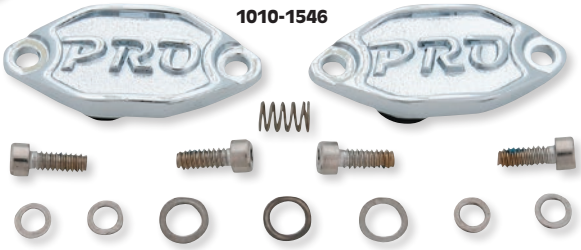

1010-1546

PIEZAS DE RECAMBIO/ACCESORIOS PRO SERIES HYPERCHARGER™

- Piezas de recambio y accesorios para Kuryakyn Pro Series Hyperchargers™

APLICACIONES	N.º ART.
Filtro de aire K&N	**1011-1079**
Juego de filtro de espuma/carcasa de repuesto	**1011-3206**
Mariposas cromadas (pr.)	**1010-1544**

APLICACIONES	N.º ART.
Kit eje de mariposas de repuesto con tornillos, arandelas, rodamientos y muelles (kit)	**1010-1546**
Tornillos de carcasa (juego de 3)	**1010-1548**

FILTROS DE AIRE HYPERCHARGER™

- Admisión/filtro de aire que funciona tan bien como parece
- Las mariposas se abren automáticamente por succión ya que el motor requiere más aire
- Utilice un filtro K&N, que puede extraerse para practicar operaciones de mantenimiento, para garantizar un rendimiento óptimo
- Todo el herraje de montaje necesario incluido
- La carcasa, trampilla y las mariposas tienen un acabado cromado (salvo que se especifique lo contrario)

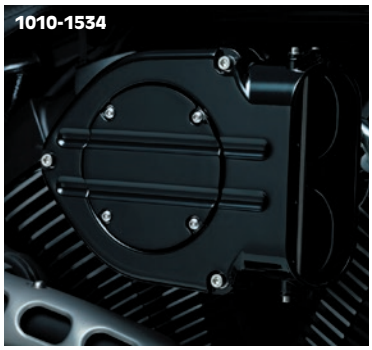

1010-1534

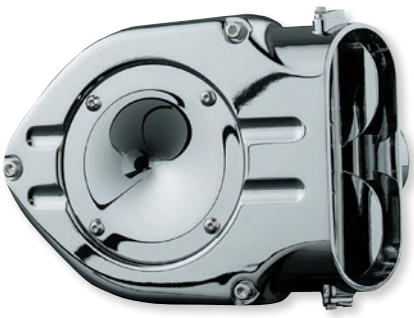

1010-1533

APLICACIONES	N.º ART.
YAMAHA	
XV950/Bolt 14-19	**1010-1534**[1]
XVS950 Midnight Star 09-16	**1010-1533**

APLICACIONES	N.º ART.
FILTRO DE AIRE K&N DE REPUESTO	
Para todos los Hyperchargers indicados	**DS-288825**
Eje de mariposa de repuesto	**1010-1540**

[1] Negro brillante

TAPA REDONDA STINGER PARA HYPERCHARGER™

- Si necesita más rendimiento, no busque más
- La trampilla Stinger maximiza la entrada de aire en el carburador o en el cuerpo del acelerador a través de un elemento filtrante de gran caudal
- Manera altamente rentable de aumentar la entrada de aire a cualquier Hypercharger estándar
- Reemplazo sencillo de cuatro tornillos para la trampilla estándar
- Acabado cromado

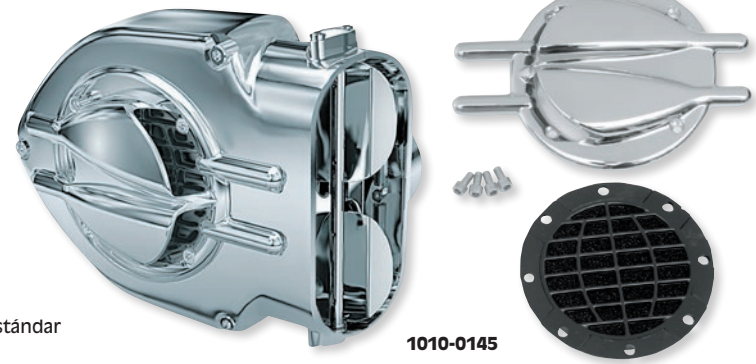

1010-0145

DESCRIPCIÓN	N.º ART.
Juego de trampilla Stinger	**1010-0145**

DESCRIPCIÓN	N.º ART.
Elemento filtrante de repuesto	**1011-2767**

DESCARGO DE RESPONSABILIDAD: CONSÚLTESE LA PÁGINA 4 PARA INFORMACIÓN IMPORTANTE RELATIVA A CUESTIONES DE GARANTÍA Y NORMATIVA DE CONTROL DE EMISIONES.

KURYAKYN

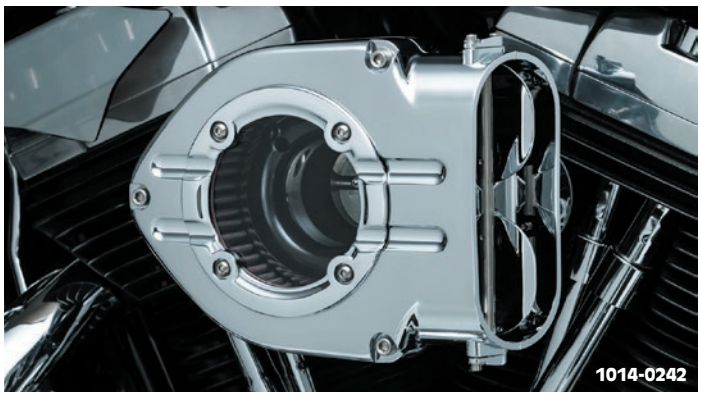
1014-0242

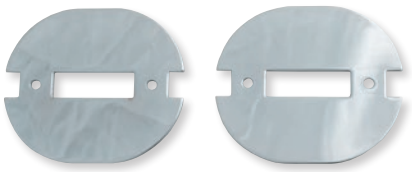
1010-0332

TRAMPILLAS Y MARIPOSAS

PARA HYPERCHARGER™ KURYAKYN ESTÁNDAR

- Ofrecen a su Hypercharger™ un nuevo aspecto en cuestión de minutos
- No compatible con Hypercharger serie Pro
- Las trampillas se venden por unidad; las mariposas se venden por parejas
- La mitad trasera de repuesto se vende por unidad

COLOR	N.º ART.
TRAMPILLAS	
Transparente/cromado	**1014-0242**

COLOR	N.º ART.
MARIPOSAS	
Cromado	**1010-0332**

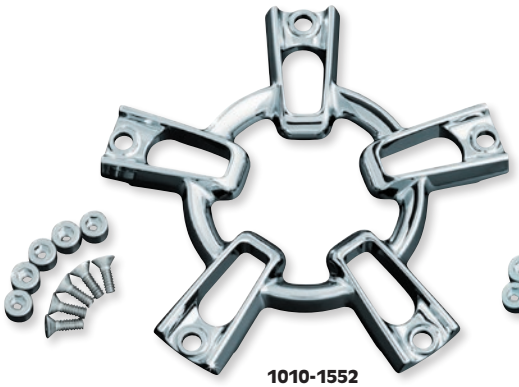
1010-1552

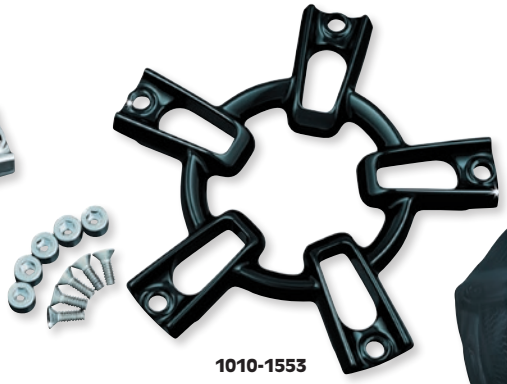
1010-1553



1011-3324

KITS DE FILTRO DE AIRE HI-FIVE MACH 2™

- Fabricados en metal fundido con acabado cromado brillante
- Se optimiza la entrada de aire por las grandes aberturas ranuradas
- El diseño del filtro de aire K&N permite el paso de aire por los lados y el extremo exterior
- La perturbación del aire se minimiza ya que ingresa al carburador por la tapa de carcasa
- El radio del borde interior del limpiador es un banco de flujos probado para una entrada de aire óptima – puede soportar motores de más de 140 CV
- Medidas: aproximadamente 18 cm (7«) de diámetro y 76 mm (3») de espesor
- Embellecedores tipo medallón opcionales, disponibles por separado, para personalizar rápidamente la apariencia; venta por unidad
- Los kits de actualización Co-Ax están disponibles en cromo o negro; venta por unidad
- Carcasa de malla negra de repuesto disponible por separado; venta por unidad
- Funda de filtro K&N, venta por unidad

KIT DE FILTRO DE AIRE

APLICACIONES	N.º ART.
HONDA	
VTX1300 03-09 (todos)	**1010-1621**

EMBELLECEDORES TIPO MEDALLÓN Y PIEZAS DE REPUESTO

DESCRIPCIÓN	N.º ART.
KIT ACTUALIZACIÓN CO-AX	
Cromado	**1010-1552**
Negro brillante	**1010-1553**

DESCRIPCIÓN	N.º ART.
COMPONENTES DE RECAMBIO	
Funda de filtro K&N	**1011-3324**



FILTROS DE AIRE VELOCIRAPTOR

- Diseño inspirado en las carreras y apariencia de moto de exhibición
- Utilizan un elemento filtrante K&N lavable para ventilación profunda y limpia
- Los aros Super cubren las varillas de anclaje y ayudan la entrada de aire al motor
- Acabado negro brillante

APLICACIONES	N.º ART.
YAMAHA	
XV950/Bolt 14-18	**1010-1653**

APLICACIONES	N.º ART.
YAMAHA (CONT.)	
XVS950 Midnight Star 09-16	**1010-1653**

DESCARGO DE RESPONSABILIDAD: CONSÚLTESE LA PÁGINA 4 PARA INFORMACIÓN IMPORTANTE RELATIVA A CUESTIONES DE GARANTÍA Y NORMATIVA DE CONTROL DE EMISIONES.



TOMA DE AIRE VO2

PARA YAMAHA XVS950C BOLT/ BOLT C-SPEC/BOLT R-SPEC 14-17

- Doble entrada Venturi, liso mecanizado en aluminio billet
- Instalado en fábrica con tornillos al cuerpo de acelerador
- Incluye elemento filtrante de gran caudal lavable y placa-soporte de entrada
- Tapa no incluida

DESCRIPCIÓN	N.º ART.
Conjunto de filtro de aire on placa trasera negra	1010-1459



1014-0111

TAPAS DE FILTRO DE AIRE

- Acabado cromado de gran calidad
- Sustituyen la tapa OEM
- Diseño espíritu libre

APLICACIONES	ESTILO	N.º ART.
HONDA		
VT1300 CR/CS/CT Sabre/Stateline/Interstate 10-17	Free Spirit	1014-0111
SUZUKI		
M800 Intruder 05-08	Free Spirit	1014-0033

1014-0033





0930-0054

0930-0055



0930-0056



KITS ELIMINACIÓN SISTEMA INYECCIÓN DE AIR

- Permite extraer líneas y mangueras antiestéticas
- Limpia la apariencia de tu motor
- Reduce las deflagraciones del escape
- No requiere el reajuste de los carburadores o sistemas de inyección de combustible
- Se adapta perfectamente al motor
- Instalado fácilmente por la mayoría de los propietarios



0930-0053



0930-0067

APLICACIONES	N.º ART.
HONDA	
VTX1300C 03-09	0930-0054
VTX1300R 05-09	0930-0054
VTX1800C 02-08	0930-0054
VTX1800F 05-08	0930-0054
VTX1800N 04-08	0930-0054
VTX1800R 02-08	0930-0054
VTX1800S 02-06	0930-0054
KAWASAKI	
VN1500D Vulcan Classic 98-08	0930-0055

APLICACIONES	N.º ART.
KAWASAKI (CONT.)	
VN1500J Vulcan Drifter 99-05	0930-0055
VN1500P Vulcan Mean Streak 02-06	0930-0055
VN1500G Vulcan Nomad 99-01	0930-0055
VN1600E Vulcan Classic 03-08	0930-0055
SUZUKI	
C800 Intruder 05-20	0930-0056
VS800GL Intruder 92-04	0930-0056
VL800 Intruder Volusia 01-04	0930-0056
VZ800 Marauder 97-04	0930-0056

APLICACIONES	N.º ART.
SUZUKI (CONT.)	
VS1400GLP Intruder 04	0930-0056
C1500 Intruder 05-19	0930-0056
VL1500 Intruder LC 98-04	0930-0056
YAMAHA	
XVS1100A Drag Star Classic/ Custom 99-09	0930-0053
XV1600A Wild Star 99-03	0930-0053
XV1700 Road Star 04-14	0930-0067
XV1700 Road Warrior 02-09	0930-0067



ADAPTADOR DE FILTRO DE AIRE CV

PARA HONDA VT1300 STATELINE/ SABRE/INTERSTATE/FURY 10-13

- Se adapta a cualquier filtro de aire personalizado diseñado para un 93-13 H-D con un carburador tipo CV estándar para adaptarse a estos modelos
- Fabricado en billet con un acabado cromado

DESCRIPCIÓN	N.º ART.
Adaptador de filtro de aire CV	1010-0758



TOMAS DE VENTILACIÓN CON FILTRO

- Las tomas de ventilación con filtro de espuma aumentan el suministro de aire pre-filtrado a la caja filtro de aire
- Puede limpiarse y volver a engrasar
- Se venden en packs de seis
- Diámetro: 25 mm (1")

DESCRIPCIÓN	N.º ART.
Tomas de ventilación con filtro	UFV-6

DESCARGO DE RESPONSABILIDAD: CONSÚLTESE LA PÁGINA 4 PARA INFORMACIÓN IMPORTANTE RELATIVA A CUESTIONES DE GARANTÍA Y NORMATIVA DE CONTROL DE EMISIONES.

K&L GENUINE

VÁLVULAS CIERRE CIRCUITO DE AIRE



- Una alternativa económica al juego OE
- Evitan la combustión retardada generada por una mezcla de combustible estándar cuando se cierra el mando de gas
- La válvula de cierre corta temporalmente el conducto de aire chiclé de mínimo, lo que crea instantáneamente una mezcla más rica
- Kit de alta calidad que contiene sólo las piezas necesarias para una reconstrucción completa de un carburador: diafragma, muelle y junta tórica

APLICACIONES	N.º ART.
HONDA	
XL250R 82-83	**18-2796**
XL250S 78-79	**18-2794**
XL250S 80-81	**18-2795**
CB400A 78	**18-2794**
CB400T1/II Hawk 78-79	**18-2794**
CB400T 80-81	**18-2795**
CM400A/T 79	**18-2794**
CM400A/C/E/T 80-81	**18-2795**
CB450SC Nighthawk 82-83, 85-86	**18-2795**[1]
CB450T Hawk 82	**18-2795**
CM450A/C/E 82-83	**18-2795**
CX500/C/D 78-79	**18-2794**
CX500C/D 80-82	**18-2795**
GL500/I 81-82	**18-2795**
XL500R 82	**18-2796**
XL500S 79-81	**18-2795**
XR500 79-80	**18-2795**
XR500R 81-82	**18-2795**

APLICACIONES	N.º ART.
HONDA (CONT.)	
CB650 79	**18-2793**
CB650/C 80	**18-2795**
CX650C 83	**18-2796**
GL650 83	**18-2796**
GL650I 83	**18-2796**
CB750C 80-82	**18-2795**
CB750K 79	**18-2793**
CB750K 80-82	**18-2795**
CB750F/L 79	**18-2793**
CB750F Super Sport 80-82	**18-2795**
CB750SC Nighthawk 82-83	**18-2795**
CB900C/F 80-82	**18-2795**
CB1000C Custom 83	**18-2796**
GL1000/L 75-79	**18-2792**
CB1100F Super Sport 83	**18-2796**
GL1100/A/I 80-83	**18-2795**
GL1200A/I 86-87	**18-2798**

APLICACIONES	N.º ART.
KAWASAKI	
EL250B2/B3 Eliminator 88-89	**18-2799**
EL250E1 250HS 91	**18-2799**
EX250 Ninja 86-04	**18-2799**
KL600 KLR600 84-86	**18-2799**
KL650 KLR650 87-96	**18-2799**
KL650B2 Tengai KLR650 90	**18-2799**
KLX650C 93-96	**18-2799**
VN700A Vulcan 85	**18-2799**
ZG1000A1 a A8 Concours 86-94	**18-2799**
VN1500A Vulcan 87-99	**18-2799**
VN1500B Vulcan 88 SE 87-90	**18-2799**
VN1500C Vulcan L 96-97	**18-2799**
YAMAHA	
XV750 Virago 88 (exc. modelos para California)	**18-2819**
XV750/1100 Virago 89-97	**18-2819**

[1] No se adapta al modelo California CB450SC.

K&S TECHNOLOGIES INCORPORATED

JUEGOS DE VÁLVULAS CIERRE CIRCUITO DE AIRE DEL CARBURADOR



- Juego de válvulas cierre circuito de aire del carburador de repuesto estilo original (OEM)
- Incluye diafragma, muelle y junta tórica
- Ubicada en el lateral del carburador, la válvula cierre circuito de aire previene la mezcla de combustible estándar (deflagraciones del escape) al desacelerar
- Cierra temporalmente el conducto de aire chiclé de mínimo para proporcionar una mezcla más rica a medida que se cierra el mando de gas
- Venta por sets para un carburador, a menos que se indique lo contrario

APLICACIONES	N.º ART.
HONDA	
XL250R 82-83	**1003-0300**
XL250S 78-79	**1003-0298**
XL250S 80-81	**1003-0299**
VTR250 88-90	**1003-0309**
CB400A Automatic 78	**1003-0298**
CB400T 80-81	**1003-0299**
CB400T1/TII Hawk 78-79	**1003-0298**
CM400A Automatic 79	**1003-0298**
CM400A Automatic 80-81	**1003-0299**
CM400C Custom 81	**1003-0299**
CM400E 80-81	**1003-0299**
CM400T 79	**1003-0298**
CM400T 80-81	**1003-0299**
CB450SC Nighthawk 82-83	**1003-0299**
CB450SC Nighthawk 85-86	**1003-0299**
CB450T Hawk 82	**1003-0299**
CM450A Automatic 82-83	**1003-0299**
CM450C Custom 82	**1003-0299**
CM450E 82-83	**1003-0299**
CX500 78-79	**1003-0298**
CX500C Custom 79	**1003-0298**
CX500C Custom 80-82	**1003-0299**
CX500D Deluxe 79	**1003-0298**

APLICACIONES	N.º ART.
HONDA (CONT.)	
CX500D Deluxe 80-81	**1003-0299**
FT500 Ascot 82-83	**1003-0300**
GL500 Silver Wing/Interstate 81-82	**1003-0299**
XL500R 82	**1003-0300**
XL500S 79-81	**1003-0299**
CBR600F Hurricane 87-89	**1003-0309**
VT600CD Shadow VLX/Deluxe 89-98	**1003-0307**[1]
CB650 79	**1003-0297**
CB650 80	**1003-0299**
CB650C Custom 80/83	**1003-0299**
CX650C Custom 86	**1003-0300**
GL650 Silver Wing 83	**1003-0300**
GL650I Silver Wing Interstate 83	**1003-0300**
NT650 Hawk GT 88-91	**1003-0307**[1]
CB750C Custom 80-82	**1003-0299**
CB750F Super Sport 79	**1003-0297**
CB750F Super Sport 80-82	**1003-0299**
CB750K 79	**1003-0297**
CB750K 80-82	**1003-0299**
CB750L LTM 79	**1003-0297**
CB750SC Nighthawk 82-83	**1003-0299**
VFR750F 90-93	**1003-0309**
VFR750R RC90 90	**1003-0309**

APLICACIONES	N.º ART.
HONDA (CONT.)	
PC800 Pacific Coast 89-90	**1003-0307**[1]
PC800 Pacific Coast 94-98	**1003-0307**[1]
CB900C Custom 80-82	**1003-0299**
CB900F Super Sport 81-82	**1003-0299**
CB1000C Custom 83	**1003-0300**
CBR1100F Hurricane 87-88	**1003-0309**
CB1100F SuperSport 83	**1003-0300**
GL1100 Gold Wing 80-83	**1003-0299**
GL1100A Gold Wing Aspencade 82-83	**1003-0299**
GL1100I Gold Wing Interstate 80-83	**1003-0299**
ST1100 92-03	**1003-0309**
ST1100A (ABS) 92-02	**1003-0309**
VT1100C Shadow 1100 87-90/92-98	**1003-0306**[1]
VT1100C Shadow 1100 Spirit 97-03	**1003-0306**[1]
VT1100C2 Shadow 1100 ACE 95-99	**1003-0306**[1]
VT1100C2 Shadow Sabre 00-03	**1003-0306**[1]
VT1100C2-2 Shadow 1100 97	**1003-0306**[1]
VT1100C3 Shadow Aero 98-02	**1003-0306**[1]
VT1100D2 Shadow 1100 ACE 99	**1003-0306**[1]
VT1100T Shadow ACE Tourer 98-01	**1003-0306**[1]
KAWASAKI	
EL250B2/B3 Eliminator 88-89/91-94	**1003-0301**
EL250E1 250HS Eliminator 91	**1003-0301**

[1] Diseñado para dos carburadores.

DESCARGO DE RESPONSABILIDAD: CONSÚLTESE LA PÁGINA 4 PARA INFORMACIÓN IMPORTANTE RELATIVA A CUESTIONES DE GARANTÍA Y NORMATIVA DE CONTROL DE EMISIONES.

JUEGOS DE VÁLVULAS CIERRE CIRCUITO DE AIRE DEL CARBURADOR (CONT.)

APLICACIONES	N.º ART.
KAWASAKI (CONT.)	
EX250 Ninja 86-12	1003-0301
KLR600 84-86	1003-0301
KLR650 87-05	1003-0301
KLR650/KL650 Tengai 87-05	1003-0301
KLX650C (doble) 93-96	1003-0301
VN700 Vulcan 85	1003-0301
VN750 Vulcan 750 86-06	1003-0301
VN800 Vulcan/Drifter 95-05	1003-0302
ZG100 Concours 86-06	1003-0301
ZL1000A1 Eliminator 87	1003-0301
VN1500 Vulcan 88/Classic/Nomad 87-04	1003-0301
SUZUKI	
LS650 Savage 99-02	1003-0305

APLICACIONES	N.º ART.
SUZUKI (CONT.)	
GV700 Madura 85	1003-0303
VS700 Intruder 86-87	1003-0303
VS750 Intruder 88-91	1003-0303
GV1200 Madura 85-86	1003-0303
GV1400 Cavalacade LX 86-89	1003-0303
YAMAHA	
XVS650 Drag Star Classic/ Custom/Silverado 98-10	1003-0303
XV750 Virago 92-97	1003-0304
XV750U Virago 88	1003-0304
XV750 Virago 89-91	1003-0304
TDM850 92-93	1003-0303
FZ1 01-05	1003-0305

APLICACIONES	N.º ART.
YAMAHA (CONT.)	
XVS1100 Drag Star Classic/ Custom/Silverado 00-09	1003-0305
XV1100 Virago 88-99	1003-0304
VMX12N/NC/S/SC V-Max 85-07	1003-0303
XVZ1200 Venture Royale 83-85	1003-0303
XVZ1200 Venture 83-84/89	1003-0303
XVZ1300CTT Royal Star Tour Deluxe 05-07	1003-0305
XVZ1300 Royal Star Venture/ Midnight Venture 99-04	1003-0305
XVZ1300 Venture Royale 86-93	1003-0303







DRIVEN

TAPAS ELIMINACIÓN INYECCIÓN DE AIRE AL MOTOR

- Fabricados en aluminio billet 6061-T6
- La forma más precisa de afinar su moto en el banco de pruebas
- Una forma sencilla de eliminar fugas de aire no deseadas
- Elimine fácilmente el exceso de peso de su motocicleta
- Viene completo con instrucciones detalladas y la tapa de la caja filtro de aire
- Disponible en acabado negro anodizado



APLICACIONES	N.º ART.
APRILIA	
RSV4 09-19 (todos)	0930-0087
BMW	
S1000R 13-19	0930-0085
S1000RR 09-18	0930-0085
S1000RR 19-20	0930-0207
DUCATI	
Panigale 899 13-16	0930-0103
Panigale 1199 12-14	0930-0103
Panigale 1299 15-17	0930-0103
Panigale V4 18-20	0930-0206
HONDA	
CBR250 11-13	0930-0111
CRF250L 11-19	0930-0111
CBR300RR 15-17	0930-0111
CMX300 17	0930-0111
CBR500 13-20	0930-0158
CMX500 17	0930-0158
CBR600F4 99-00	0930-0074
CBR600F4i 01-06	0930-0074
CBR600RR 07-19	0930-0074
CB919 02-07	0930-0074
CBR929RR 00-01	0930-0074
CBR954RR 02-03	0930-0074
CBR1000RR 04-19	0930-0074
KAWASAKI	
EX250R 08-12	0930-0094
Ninja 300 13-18	0930-0094
Ninja 400 18-20	0930-0157
Z400 19-20	0930-0157
ZX600D ZX6 90-93	0930-0092
ZX600E ZX6 93-04	0930-0092
ZX-6R 95-02	0930-0092
ZX-6R/RR 03-08	0930-0073
ZX-6R 09-20	0930-0086
ZZR600 03-08	0930-0092
Ninja 650R 06-19	0930-0094

APLICACIONES	N.º ART.
KAWASAKI (CONT.)	
Versys 650 11-15	0930-0094
Z650 17-19	0930-0094
ZX750 Ninja 87-90	0930-0108
ZX7 89-90	0930-0108
ZX7/R 91-94	0930-0092
ZX-9R 94-03	0930-0092
Z900 17-20	0930-0086
Z900RS 18-19	0930-0156
H2 15-19	0930-0156
Z1000 10-15	0930-0086
ZX10 88-90	0930-0108
ZX10R 04-10	0930-0073
ZX10R 11-17	0930-0086
ZX10R 16-20	0930-0156
ZX1100E GPz 1100 95-97	0930-0108
ZX11 90-01	0930-0108
ZRX1100 99-00	0930-0108
ZRX1200 02-05	0930-0108
ZZR1200 02-05	0930-0108
ZX-12R 00-06	0930-0092
ZZR1400 06-15	0930-0073
KTM	
950 Adventure/Super Enduro/ Supermoto (todos)	0930-0102
990 Adventure/Super Duke/ Supermoto/Supermoto T (todos)	0930-0102
RC8/R 1190 (todos)	0930-0102
SUZUKI	
GSX-R600 96-00	0930-0095
GSX-R600 01-03	0930-0072
GSX650F 08-11	0930-0077
DL650 V-Strom 04-11	0930-0109
SV650 03-11	0930-0109
GSX-R750 97-99	0930-0095
GSX-R750 01-05	0930-0072
GSX-S750 18-19	0930-0072

APLICACIONES	N.º ART.
SUZUKI (CONT.)	
DL1000 V-Strom 02-13	0930-0109
SV1000 03-11	0930-0109
GSX-R1000 01-08	0930-0072
GSX-R1000 09-16	0930-0076
GSX-R1000 17-20	0930-0072
GSX-S1000 16-19	0930-0072
TL1000S/R 97-03	0930-0095
GSF1250/S Bandit 07-11	0930-0077
GSX1300R Hayabusa 99-07	0930-0095
GSX1300R Hayabusa 08-19	0930-0077
GSX1300 B-King 08-11	0930-0077
M1800R Intruder 08-13	0930-0109
TRIUMPH	
675 Daytona 06-15	0930-0093
675R Daytona 11-15	0930-0093
675 Street Triple 07-15	0930-0093
675R Street Triple 11-15	0930-0093
Speed Triple 94-17	0930-0159
Sprint GT 10-17	0930-0159
Tiger 1050 06-17	0930-0159
Tiger Sport 13-17	0930-0159
YAMAHA	
MT-03 20	0930-0126
YZF R3 15-21	0930-0126
FZ6 07-12	0930-0073
FZ6R 09-13	0930-0073
YZF R6 03-20	0930-0073
YZF R6S 06-09	0930-0073
FZ8 11-13	0930-0073
MT-09 14-20	0930-0116
XSR 900 17-20	0930-0116
FZ1 01-15	0930-0073
YZF R1 04-15, R1/M/S 15-21	0930-0073
FZ-10/MT-10 17-20	0930-0073
FJR1300 05-17	0930-0160

DESCARGO DE RESPONSABILIDAD: CONSÚLTESE LA PÁGINA 4 PARA INFORMACIÓN IMPORTANTE RELATIVA A CUESTIONES DE GARANTÍA Y NORMATIVA DE CONTROL DE EMISIONES.



0930-0080



0930-0153



0930-0115

PSR

TAPAS ELIMINACIÓN INYECCIÓN DE AIRE

- Tapas de aluminio mecanizado por CNC que permiten eliminar el exceso de equipo pesado
- Bloquean y sellan de forma segura los puertos de inyección de aire
- Permiten la medición precisa de la relación aire-combustible en el banco de pruebas
- Disponible en negro

NOTA: Su uso está restringido a circuito cerrado.

APLICACIONES	N.º ART.
APRILIA	
RSV4 09-16	0930-0096
BMW	
S1000RR 10-18	0930-0097
DUCATI	
899/9591199/1299 Panigale 11-20	0930-0112
HONDA	
CBR600F4/F4i 99-06 (todos)	0930-0080
CBR600RR 03-20	0930-0080
Hornet 900/919 02-07	0930-0080
CBR929RR 00-01	0930-0080
CBR954RR 02-03	0930-0080
CBR1000RR 04-19	0930-0080
CBR1000S 04-19	0930-0080
CRF1000 Africa Twin 16-17	0930-0177
VTR 1000 SP1/SP2 00-06	0930-0081
VTR1000F 98-05	0930-0081
VTX1300C 02-09	0930-0146
VTX1300R 05-09	0930-0146
VTX1800C 02-07	0930-0146
VTX1800F 05-08	0930-0146
VTX1800N 04-08	0930-0146
VTX1800R 03-08	0930-0146
VTX1800S 02-06	0930-0146
KAWASAKI	
Ninja EX250R 08-15	0930-0082
Ninja 300 13-17	0930-0079
Ninja 400/Z400 18-20	0930-0178
ZX6R/RR 03-08 (todos)	0930-0079
ZX6R 09-20 (todos)	0930-0098
KLE650 Versys 11-20	0930-0098
Ninja EX650R 06-19	0930-0082
Vulcan 650S 11-20	0930-0082
Z650 17-19	0930-0082
Z800 16	0930-0079
Z900/RS 17-20	0930-0098

APLICACIONES	N.º ART.
KAWASAKI (CONT.)	
H2/H2R/H2 SX 15-20	0930-0098
Ninja 1000 11-19/Versys 1000 15-19	0930-0098
Z1000 03-09 /ZX10R 04-10 (todos)	0930-0079
Z1000 10-16 /ZX10R 11-20	0930-0098
ZX12R 98-02	0930-0147
ZX14R 06-20 (todos)	0930-0079
Concours14 08-20	0930-0079
VN1500D Classic 97-08	0930-0148
VN1500J Drifter 99-05	0930-0148
VN1500P Mean Streak 02-06	0930-0148
VN1500G Nomad 99-01	0930-0148
VN1600E Classic 03-08	0930-0148
KTM	
Adventure 950 03-05	0930-0153
Super Enduro 950 06-09	0930-0153
Supermoto 950 05-08	0930-0153
Adventure 990 06-13	0930-0153
Superduke 990 05-08	0930-0153
Supermoto 990 10; Supermoto T 990 10-13	0930-0153
RC8 1190/R 09-13	0930-0153
1290/R Superadventure 09-16	0930-0153
SUZUKI	
GSX-R600 96-00	0930-0078
GSX-R600 01-05	0930-0083
DL650 V-Strom 04-11	0930-0115
SV650 03-11	0930-0115
GSX650F 08-09	0930-0099
GSX-R750 97-99	0930-0078
GSX-R750 00-05	0930-0083
GSX-S750 15-19	0930-0083
C50/T Boulevard 05-19	0930-0149
VL800 Intruder Volusia 01-04; VS800GL Intruder 92-04	0930-0149
VZ800 Marauder 97-04	0930-0149

APLICACIONES	N.º ART.
SUZUKI (CONT.)	
DL1000 V-Strom 02-13	0930-0115
SV1000 03-11	0930-0115
GSX-R1000 01-08/GSX-S1000 16-20	0930-0083
GSX-R1000 09-16	0930-0101
TL1000R/S 97-03	0930-0078
GSF1250 Bandit 07-10	0930-0099
GSX1300 B King 08-10	0930-0099
GSX1300R Hayabusa 99-07 (todos)	0930-0078
GSX1300R Hayabusa 08-16 (todos)	0930-0099
VS1400GLP Intruder 04	0930-0149
C90/T Boulevard 05-19	0930-0149
VL1500 Intruder LC 98-04	0930-0149
M1800R Intruder 08-13	0930-0115
TRIUMPH	
Daytona 675/R 06-17	0930-0100
Street Triple 675 07-17	0930-0100
Tiger 800XC/XR 10-17 / Tiger Explorer 12-17	0930-0100
Trophy 1215 12-17	0930-0100
YAMAHA	
MT-03 20	0930-0150
YZF-R3 15-20	0930-0150
FZ6 07-10/FZ6R 09-17	0930-0079
YZF-R6/S 03-20, 06-09	0930-0079
FZ8 11-13	0930-0079
FJ-09 15-16	0930-0117
FZ-09 14-17; MT-09 18-19	0930-0117
Niken 900/GT; Tracer 900/GT 19-20	0930-0117
XSR900 16-20	0930-0117
FZ1 01-15	0930-0079
FZ-10 17/MT-10 18-20	0930-0079
YZF-R1 04-20	0930-0079
XVS1100A V-Star Classic/Custom 99-09	0930-0151
XV1600A Road Star /XV1700 Road Star/ Warrior 99-14	0930-0152



0930-0175

BC

KITS ELIMINACIÓN INYECCIÓN DE AIRE

- Reducen la temperatura del escape
- Contribuyen a prevenir la decoloración azul de los tubos
- Reducen las condiciones de mezcla pobre
- Incluyen tapones para la inyección de aire de perfil bajo, juntas de cobre, boquillas de goma y un tapón de caja de aire (para caja de aire de serie)
- Disponibles en acabados en bruto o negros



0930-0176

DESCRIPCIÓN	N.º ART.
Negro	0930-0175

DESCRIPCIÓN	N.º ART.
Natural	0930-0176

APLICACIONES
TRIUMPH
Bonneville/T100 01-16
Bonneville Mag 09-15

APLICACIONES
TRIUMPH (CONT.)
Thruxton 900 04-16
Scrambler 900 06-16

APLICACIONES
TRIUMPH (CONT.)
America 02-16
Speedmaster 02-16

DESCARGO DE RESPONSABILIDAD: CONSÚLTESE LA PÁGINA 4 PARA INFORMACIÓN IMPORTANTE RELATIVA A CUESTIONES DE GARANTÍA Y NORMATIVA DE CONTROL DE EMISIONES.



Accutronix
precision crafted billet products

TAPA CUERPO DE ACELERADOR

PARA HONDA VT1300 STATELINE/SABRE/ INTERSTATE/FURY 10-17

- Corte por chorro de agua de acero
- Oculta el cuerpo del acelerador al instalar el filtro de aire no original
- Acabado arrugado pulverizado color negro

DESCRIPCIÓN	N.º ART.
Tapa cuerpo de acelerador	1015-0112

Joker MACHINE

PARTES SUPERIORES DEL CARBURADOR EFI TRIUMPH

PARA BONNEVILLE/ T100/THRUXTON 09-17, SCRAMBLER 10-17

- Elimine la cubierta de acero cromada «estampada» estándar
- El mecanizado CNC de aluminio billet 6061-T6 ofrece un aspecto liviano y ligero
- Herraje de aleación en todo dorado incluido
- Disponible en su elección de acabados duros negros o anodizados claros
- Las cubiertas negras tienen un acabado de corte de diamante que resalta las aletas
- A la venta por pares





DESCRIPCIÓN	N.º ART.
Negro	1015-0136

DESCRIPCIÓN	N.º ART.
Transparente	1015-0137

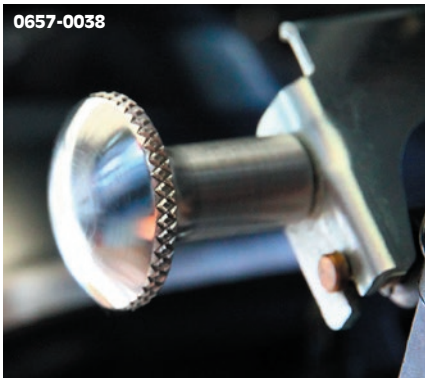





Joker MACHINE

PERILLAS MANDO DE ARRANQUE EN FRÍO

PARA TRIUMPH BONNEVILLE 02-16 (CARB/EFI), THRUXTON 04-17 (CARB/EFI), SCRAMBLER 06-16 (CARB/EFI), AMERICA 02-08 Y SPEEDMASTER 03-08



- Para los carburadores CVK o CTK Keihin
- Construcción mecanizada CNC billet con dibujo moleteado
- Instalación rápida: simplemente retire la unidad de plástico negra disponible y atornille la perilla Joker
- Incluye varilla roscada de acero inoxidable (M4 X 0,7 mm)
- Funcionará con los nuevos carburadores 2009 EFI - CTK con el arranque en frío de dos posiciones
- La perilla moleteada mide 21 mm (0,86») de diámetro exterior, 25 mm (1») de longitud
- Los modelos Union Jack y Joker tienen un grabado especial CNC "3D" y muescas en el exterior para mejorar el agarre de la perilla

DESCRIPCIÓN	N.º ART.
MOLETEADO	
Anodizado negro	0657-0030
Cromado	0657-0031
Natural	0657-0038

DESCRIPCIÓN	N.º ART.
UNION JACK	
Anodizado negro	0657-0032
JOKER	
Anodizado negro	0657-0035

DESCRIPCIÓN	N.º ART.
JOKER (CONT.)	
Anodizado transparente	0657-0037
Cromado	0657-0036

DESCARGO DE RESPONSABILIDAD: CONSÚLTESE LA PÁGINA 4 PARA INFORMACIÓN IMPORTANTE RELATIVA A CUESTIONES DE GARANTÍA Y NORMATIVA DE CONTROL DE EMISIONES.

FUEL STAR

KITS DE MANGUITOS Y ABRAZADERAS

- Manguito de gasolina recambio directo OE
- Cumple los estándares de permeabilidad EPA y CARB para líneas de combustible de motocicletas
- Juntas resistentes Viton de goma no incluidas
- Incluye un manguito negro y dos abrazaderas



APLICACIONES	N.º ART.
HONDA	
VT 750 C 04-06	0706-0383
VT 1100 C 97-00	0706-0381
VT 1100 C 01-07	0706-0382
VT 1100 C2 95-99	0706-0381
VT 1100 C2 00-07	0706-0382
VT 1100 C3 98-00	0706-0381
VT 1100 C3 01-02	0706-0382
VT 1100 T 98-00	0706-0381
VTX 1300 C 04-07	0706-0384
VTX 1300 C 08-09	0706-0385
VTX 1300 R 05-07	0706-0384
VTX 1300 R 08-09	0706-0385
VTX 1300 S 04-07	0706-0384
VTX 1300 T 08-09	0706-0385
GL 1500 A Gold Wing (Aspencade) 91-00	0706-0386
GL 1500 C (F6C Valkyrie) 97-03	0706-0387
GL 1500 Gold Wing (Standard) 89-90	0706-0386
GL 1500 I Gold Wing (Interstate) 91-96	0706-0386
GL 1500 SE Gold Wing 90-00	0706-0386
KAWASAKI	
EX 250 Ninja 88-07	0706-0397
EN 450 A 454 LTD 85-90	0706-0393

APLICACIONES	N.º ART.
KAWASAKI (CONT.)	
EN 500 A Vulcan 90-96	0706-0393
EX 500 Ninja 87-07	0706-0394
EX 500 Ninja 08-09	0706-0395
VN 750 A Vulcan 88-05	0706-0396
VN 800 A Vulcan 95-05	0706-0389
VN 800 B Classic 96-05	0706-0389
VN 800 C Drifter 99-05	0706-0390
KZ 1000 P Police 87-03, 05	0706-0392
GPZ 1100 (ZX 1100E) 95-97	0706-0388
ZRX 1100 (ZR 1100C) 99-00	0706-0391
ZRX 1200 R (ZR 1200A) 01-05	0706-0391
SUZUKI	
GSX 600 F Katana 98-06	0706-0398
LS 650 Savage 86-88, 95-09	0706-0399
GSX 750 F Katana 98-06	0706-0398
GSF 1200 S Bandit 01-05	0706-0400
YAMAHA	
XJ 650 80-83	0706-0401
XVS 650 A V-Star Classic 98-07	0706-0406
XVS 650 A V-Star Classic 08-10	0706-0407
XVS 650 AT V-Star 650 Silverado 04-07	0706-0406
XVS 650 AT V-Star 650 Silverado 08-10	0706-0407

APLICACIONES	N.º ART.
YAMAHA (CONT.)	
XVS 650 V-Star Custom 98-07	0706-0406
XVS 650 V-Star Custom 08-16	0706-0407
XVS 1100 A V-Star Classic 00-07	0706-0404
XVS 1100 A V-Star Classic 08-09	0706-0405
XVS 1100 AT V-Star 1100 Silverado 04-07	0706-0404
XVS 1100 AT V-Star 1100 Silverado 08-09	0706-0405
XVS 1100 V-Star 99	0706-0404
XVS 1100 V-Star Custom 00-07	0706-0404
XVS 1100 V-Star Custom 08-09	0706-0405
XVS 1100 V-Star Midnight Custom 05-07	0706-0404
XVS 1100 V-Star Midnight Custom 08-09	0706-0405
XVZ 1300 CT Royal Star Tour Deluxe 05-07	0706-0402
XVZ 1300 CT Royal Star Tour Deluxe 08-09	0706-0403
XVZ 1300 CTM Royal Star Midnight Tour Deluxe 06-07	0706-0402
XVZ 1300 CTS Royal Star Tour Deluxe S 08-10	0706-0403
XVZ 1300 TF Royal Star Midnight Venture 02-07	0706-0402
XVZ 1300 TF Royal Star Venture 99-07	0706-0402
XVZ 1300 TF Royal Star Venture 08-09	0706-0403
XVZ 1300 TFS Royal Star Venture S 08-13	0706-0403



Linea de combustible sumergible





Gates

BARRICADE
LOW PERMEATION FUEL LINE HOSE

LÍNEAS DE COMBUSTIBLE LP (BAJA PERMEABILIDAD)

- Tecnología patentada de refuerzo Greenshield™ de cinco capas mantiene el combustible fuera del ambiente mientras proporciona eficiencia máxima de combustible
- Cubierta resistente al calor, al aceite, al ozono y a la abrasión
- NO DEBE usarse una línea de gasolina de carburador o inyección de combustible para aplicaciones en que la línea tenga que estar sumergida en la gasolina
- Se recomienda utilizar una línea de inyección de combustible en todas las aplicaciones de inyección de combustible
- La línea de gasolina del carburador no debe utilizarse en aplicaciones con líneas de combustible a presión, ni en los sistemas de inyección de combustible o en las aplicaciones de refrigeración
- La línea de gasolina de carburador o inyección de combustible se vende en carretes de 7,5 m (25') y 61 cm (2') de longitud
- Manguito sumergible par combustible disponible en longitudes de 30,5 cm (1")

LÍNEAS DE COMBUSTIBLE PARA MODELOS DE CARBURADOR

DIÁM. INT.	N.º ART.
61 CM (2')	
4,8 mm (3/16")	0706-0176
6,4 mm (1/4")	0706-0177

DIÁM. INT.	N.º ART.
61 CM (2') (CONT.)	
7,9 mm (5/16")	0706-0178
9,5 mm (3/8")	0706-0179

DIÁM. INT.	N.º ART.
7,5 M (25')	
4,8 mm (3/16")	0706-0180
6,4 mm (1/4")	0706-0181

DIÁM. INT.	N.º ART.
7,5 M (25') (CONT.)	
7,9 mm (5/16")	0706-0182
9,5 mm (3/8")	0706-0183

LÍNEAS DE COMBUSTIBLE PARA MODELOS DE INYECCIÓN DE COMBUSTIBLE

DIÁM. INT.	N.º ART.
61 CM (2')	
6,4 mm (1/4")	0706-0184
7,9 mm (5/16")	0706-0186

DIÁM. INT.	N.º ART.
7,5 M (25')	
6,4 mm (1/4")	0706-0185
7,9 mm (5/16")	0706-0187

LÍNEAS DE GASOLINA PARA INYECCIÓN DE COMBUSTIBLE, SUMERGIBLES

DIÁM. INT.	N.º ART.
30,5 CM (1')	
7,9 mm (5/16")	0706-0290

DIÁM. INT.	N.º ART.
30,5 CM (1') (CONT.)	
9,5 mm (3/8")	0706-0291

DESCARGO DE RESPONSABILIDAD: CONSÚLTESE LA PÁGINA 4 PARA INFORMACIÓN IMPORTANTE RELATIVA A CUESTIONES DE GARANTÍA Y NORMATIVA DE CONTROL DE EMISIONES.



MANGUITOS TRENZADOS DE ACERO INOXIDABLE

- Disponible en longitudes de 91,5 cm, 183 cm o 7,5 m (3', 6' o 25'); los manguitos trenzados de acero inoxidable se pueden utilizar para cualquier aplicación de aceite o gas
- Disponible en natural/plata

NOTA: No utilizar con combustible que contenga más del 10% de alcohol.

DESCRIPCIÓN	N.º ART.
6,4 mm x 91,5 cm (1/4" x 3')	DS-096605
6,4 mm x 183 cm (1/4" x 6')	DS-096615
7,9 mm x 91,5 cm (5/16" x 3')	DS-096606

DESCRIPCIÓN	N.º ART.
7,9 mm x 183 cm (5/16" x 6')	DS-096616
7,9 mm x 7,5 m (5/16" x 25')	DS-096613
9,5 mm x 91,5 cm (3/8" x 3')	DS-096607

DESCRIPCIÓN	N.º ART.
9,5 mm x 183 cm (3/8" x 6')	DS-096617
9,5 mm x 7,5 m (3/8" x 25')	DS-096614



DS-096673



MANGUITO TRENZADO NEGRO

- El manguito tiene una cubierta trenzada de nylon negro
- Ideal para aplicaciones de gas o aceite
- Disponibles en varios tamaños y longitudes

NOTA: No utilizar con combustible que contenga más del 10% de alcohol.

DESCRIPCIÓN	N.º ART.
6 mm x 183 cm (1/4" x 6')	DS-096671
7,9 mm x 183 cm (5/16" x 6')	DS-096672
10 mm x 183 cm (3/8" x 6')	DS-096673

DESCRIPCIÓN	N.º ART.
10 mm x 7,5 m (3/8" x 25')	DS-096676
13 mm x 91,5 cm (1/2" x 3')	DS-096677



LÍNEAS DE ACEITE/COMBUSTIBLE

- Goma sintética reforzada con conducto liso resistente al combustible y al aceite
- Disponible en rollos de 7,5 m (25'); 6,4 mm; 7,9 mm y 9,5 mm DI (1/4", 5/16" y 3/8")

NOTA: No utilizar con combustible que contenga más del 10% de alcohol.

DESCRIPCIÓN	N.º ART.
6,4 mm x 7,5 m (1/4" DI x 25')	DS04226

DESCRIPCIÓN	N.º ART.
7,9 mm x 7,5 m (5/16" DI x 25')	DS05226

DESCRIPCIÓN	N.º ART.
9,5 mm x 7,5 m (3/8" DI x 25')	DS06226



LÍNEA DE COMBUSTIBLE DE POLIURETANO AZUL

- Línea de poliuretano azul transparente de alta calidad, resistente a la rotura y a la abrasión, con una resistencia química excepcional que incluye gasolina, grasa y aceite
- Resistente, pero flexible y fácil de procesar en las operaciones de montaje
- Alta resistencia a la tracción; soporta temperaturas de -54 °C a 105 °C (-65 °F a 220 °F) sin deterioro

NOTA: No utilizar con combustible que contenga más del 10% de alcohol.

DESCRIPCIÓN	N.º ART.
7,5 M (25')	
1,6 mm DI (1/16")	0706-0103
3,2 mm DI (1/8")	0706-0104
20,6 mm DI (3/16")	0706-0105
6,4 mm DI (1/4")	0706-0106
7,9 mm DI (5/16")	0706-0107

DESCRIPCIÓN	N.º ART.
30,5 M (100')	
1,6 mm DI (1/16")	0706-0108
3,2 mm DI (1/8")	0706-0109
20,6 mm DI (3/16")	0706-0110
6,4 mm DI (1/4")	0706-0111
7,9 mm DI (5/16")	0706-0112

DESCARGO DE RESPONSABILIDAD: CONSÚLTESE LA PÁGINA 4 PARA INFORMACIÓN IMPORTANTE RELATIVA A CUESTIONES DE GARANTÍA Y NORMATIVA DE CONTROL DE EMISIONES.

LÍNEA DE COMBUSTIBLE DE INYECCIÓN ELECTRÓNICA NEGRA

0706-0371



- Extensión de goma multicapa
- Compatible con cualquier combustible o mezcla que contenga hasta un 100 % de etanol/metanol
- SAE 30R9 (homologado para sistemas de inyección de combustible)
- Mantiene el aspecto y el rendimiento de las piezas OEM
- Disponible en tres tamaños compatibles con líneas de combustible de 6,4 mm (1/4"), 7,9 mm (5/16") y 9,5 mm (3/8"); en longitudes de 91 cm o 305 cm (3' o 10')
- No sumergir en gasolina

DESCRIPCIÓN	N.º ART.
91 CM (3') DE LONGITUD	
6,4 mm (1/4")	**0706-0371**
7,9 mm (5/16")	**0706-0373**
9,5 mm (3/8")	**0706-0375**

DESCRIPCIÓN	N.º ART.
305 CM (10') DE LONGITUD	
6,4 mm (1/4")	**0706-0372**
7,9 mm (5/16")	**0706-0374**
9,5 mm (3/8")	**0706-0376**



Transparente



Rojo



Azul

TUBOS PARA ALTA PRESIÓN

- Tubo de poliuretano transparente de primera calidad
- Durómetro 85
- Ofrece una dureza una excelente resistencia a la abrasión, el doblado, el desgarro, la oxidación y los productos químicos
- Temperatura de fusión 188 °C (370 °F)
- Temperatura de trabajo -40 °C 68 °C (-40 °F 155 °F)
- Muy fuerte, pero sigue siendo flexible
- Incluye una fuerte banda interna de nailon
- Hasta 200 psi

NOTA: No utilizar con combustible que contenga más del 10% de alcohol.

DESCRIPCIÓN	N.º ART. TRANSPARENTE	N.º ART. ROJO	N.º ART. AZUL
6,4 mm ID x 9,5 mm DE x 0,9 m (1/4" x 3/8" x 3')	**0706-0189**	**0706-0265**	**0706-0277**
6,4 mm ID x 9,5 mm DE x 3,05 m (1/4" x 3/8" x 10')	**0706-0262**	**0706-0266**	**0706-0278**
7,9 mm ID x 12 mm DE x 0,9 m (5/16" x 0,473" x 3')	**0706-0191**	**0706-0267**	**0706-0279**

DESCRIPCIÓN	N.º ART. TRANSPARENTE	N.º ART. ROJO	N.º ART. AZUL
7,9 mm ID x 12 mm DE x 3,05 m (5/16" x 0,473" x 10')	**0706-0263**	**0706-0268**	**0706-0280**
9,5 mm ID x 14,3 mm DE x 0,9 m (3/8" x 9/16" x 3')	**0706-0193**	**0706-0269**	**0706-0281**
9,5 mm ID x 14,3 mm DE x 3,05 m (3/8" x 9/16" x 10')	**0706-0264**	**0706-0270**	**0706-0282**



Azul



Rojo

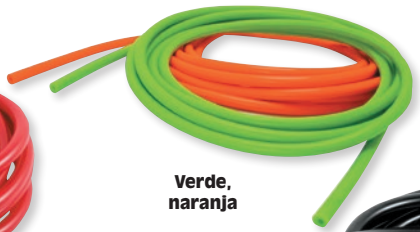

Verde, naranja



Negro

TUBOS DE DRENAJE/TOMA DE AIRE

- Se pueden utilizar para respiraderos de carburador y manguitos ventiladores, rebose de radiador y manguito sincronización de carburadores
- No está diseñado para montaje presurizado
- Viene en un largo de 3 m (10')
- Los colores coinciden con los kits de manguito de radiador Samco; ver páginas 1699-1700

DESCRIPCIÓN	COLOR	N.º ART.
3 mm DI x 2 mm muro (7 mm DE)	Azul	**0706-0152**
	Rojo	**0706-0153**
	Verde	**0706-0154**
	Naranja	**0706-0155**
	Negro	**0706-0211**
4 mm DI x 2 mm muro (8 mm DE)	Azul	**0706-0156**
	Rojo	**0706-0157**
	Verde	**0706-0158**
	Naranja	**0706-0159**
	Negro	**0706-0212**
5 mm DI x 2,5 mm muro (10 mm DE)	Azul	**0706-0160**
	Rojo	**0706-0161**
	Naranja	**0706-0163**
	Negro	**0706-0213**

DESCRIPCIÓN	COLOR	N.º ART.
6,3 mm DI x 2,5 mm muro (11,3 mm DE)	Azul	**0706-0164**
	Rojo	**0706-0165**
	Verde	**0706-0166**
	Naranja	**0706-0167**
	Negro	**0706-0214**
8 mm DI x 3 mm muro (14 mm DE)	Azul	**0706-0168**
	Rojo	**0706-0169**
	Naranja	**0706-0171**
	Negro	**0706-0215**
9 mm DI x 3 mm muro (15 mm DE)	Negro	**0706-0216**

DESCARGO DE RESPONSABILIDAD: CONSÚLTESE LA PÁGINA 4 PARA INFORMACIÓN IMPORTANTE RELATIVA A CUESTIONES DE GARANTÍA Y NORMATIVA DE CONTROL DE EMISIONES.



Gris



Transparente



Negro

LÍNEA DE COMBUSTIBLE PREMIUM

- Más fuerte y más durable que la línea de combustible de vinilo
- Uso con cualquier tipo de gasolina
- Resiste la hinchazón y el endurecimiento
- Resistente a la luz solar directa, endurecimiento y/o agrietamiento
- Flexible en temperaturas de -37 °C a +74 °C (-35 °F a +165 °F)
- La línea de combustible se estira fácilmente sobre los conectores o grifos de gasolina
- Disponible en largos de 91,5 cm (3") y rodillos de 7,6 m (25")

NOTA: No es apto para modelos con inyección.

DESCRIPCIÓN	N.º ART.
3 MM D.I. – 91,5 CM LONGITUD (1/8" – 3')	
Transparente	0706-0138
5 MM DI X 8 MM DE – 91,5 CM LARGO (5/16" X 5/16" – 3')	
Gris	0706-0038
Transparente	0706-0041
Negro	0706-0044
6 MM DI X 11 MM DE – 91,5 CM LARGO (1/4" X 7/16" – 3')	
Gris	0706-0039
Transparente	0706-0042
Negro	0706-0045

DESCRIPCIÓN	N.º ART.
8 MM DI X 13 MM DE – 91,5 CM LARGO (5/16" X 1/2" – 3')	
Gris	0706-0040
Transparente	0706-0043
Negro	0706-0046
3 MM DI – 7,6 M RODILLO (1/8" – 25')	
Transparente	0706-0139
5 MM DI X 8 MM DE – 7,6 M ROLLOS (5/16" X 5/16" – 25')	
Transparente	0706-0021
Negro	0706-0018

DESCRIPCIÓN	N.º ART.
6 MM DI X 11 MM DE – 7,6 M ROLLOS (1/4" X 7/16" – 25')	
Transparente	0706-0022
Negro	0706-0019
8 MM DI X 13 MM DE – 7,6 M ROLLOS (5/16" X 1/2" – 25')	
Gris	MP12-033
Negro	0706-0020

LÍNEA DE COMBUSTIBLE PREMIUM LP (BAJA PERMEABILIDAD)





- Cumplimiento certificado de los estándares de permeabilidad en emisiones de 15g/M2/día
- En vehículos con regulación de emisiones hay que confirmar la idoneidad con los servicios oficiales y locales competentes
- Resistente construcción y diseño multicapa
- Revestimiento de fluoropolímero compatible con gasolinas con mezclas de etanol altas de hasta el 100%
- Sumamente flexible, fácil de instalar y ofrece una excelente retención del conector
- Resistente al hinchado, endurecimiento y roturas causados por fluidos a base de hidrocarbonos
- Inalterable al ozono y la radiación UV
- Amplio rango de temperaturas de -28,9 °C a 73,9 °C (-20 °F a 165 °F)
- De color amarillo para facilitar la identificación
- Usar abrazaderas Stepless®

NOTA: No es apto para motores con inyección de combustible.

DESCRIPCIÓN	N.º ART.
6 MM DI (1/4")	
91,5 cm L (3')	0706-0204

DESCRIPCIÓN	N.º ART.
8 MM DI (5/16")	
91,5 cm L (3')	0706-0205
7,6 m L (25')	0706-0207

MANGUITO DE COMBUSTIBLE DE NILÓN

- Fabricado en vinilo transparente reforzado
- Viene en un rollo de 7,6 m (25')

DESCRIPCIÓN	N.º ART.
Manguito de combustible de nilón	0706-0227

DESCARGO DE RESPONSABILIDAD: CONSÚLTESE LA PÁGINA 4 PARA INFORMACIÓN IMPORTANTE RELATIVA A CUESTIONES DE GARANTÍA Y NORMATIVA DE CONTROL DE EMISIONES.

EMGO

LÍNEA DE ACEITE/ COMBUSTIBLE UNIVERSAL

- Línea de aceite/combustible negro, universal en rodillos de 7,5 m (25')
- Disponible en línea de combustible estándar o línea de aceite/combustible reforzada
- La línea reforzada es resistente al combustible y al aceite

NOTA: No utilizar con combustible que contenga más del 10% de alcohol.



0706-0013



0711-0060

DESCRIPCIÓN	N.º ART.
ESTÁNDAR - COMBUSTIBLE	
4,8 mm A x 7,5 m L (3/16" x 25')	**0706-0013**
6,4 mm A x 7,5 m L (1/4" x 25')	**0706-0014**
7,9 mm A x 7,5 m L (5/16" x 25')	**0706-0015**

DESCRIPCIÓN	N.º ART.
REFORZADA - COMBUSTIBLE/ACEITE	
6,4 mm A x 7,5 m L (1/4" x 25')	**0711-0060**
7,9 mm A x 7,5 m L (5/16" x 25')	**0711-0061**
9,5 mm A x 7,5 m L (3/8" x 25')	**0711-0062**















MOOSE RACING

MANGUITO DE RESPIRADERO CARBURADOR Y COMBUSTIBLE

- Este manguito de combustible de calidad no se endurece ni agrieta
- Manguito de combustible fabricado en poliuretano de primera calidad
- Disponible en DI de 6,4 mm; 4,8 mm y 7,9 mm (1/4", 3/16", y 5/16"); manguito respiradero de carburador disponible en DI 3,2 mm (1/8")
- Manguito de combustible disponible en secciones de 91 cm (3")
- Manguito respiradero de carburador disponible en secciones de 152 cm (5")
- Opciones: transparente, negro, rojo, amarillo, verde, azul o naranja

NOTA DEL FABRICANTE: No utilizar con combustible que contenga más del 10 % de alcohol.

DESCRIPCIÓN	N.º ART.
LÍNEA DE COMBUSTIBLE; 91,5 CM (3')	
6,4 mm (1/4"), transparente	**M6219**
6,4 mm (1/4"), negro	**M62191**
6,4 mm (1/4"), rojo	**0706-0243**
6,4 mm (1/4"), amarillo	**0706-0244**
6,4 mm (1/4"), verde	**0706-0245**
6,4 mm (1/4"), azul	**0706-0246**
6,4 mm (1/4"), naranja	**0706-0304**
4,8 mm (3/16"), transparente	**M6209**
4,8 mm (3/16"), negro	**M62091**
4,8 mm (3/16"), rojo	**0706-0247**

DESCRIPCIÓN	N.º ART.
LÍNEA DE COMBUSTIBLE; 91,5 CM (3') (CONT.)	
4,8 mm (3/16"), amarillo	**0706-0248**
4,8 mm (3/16"), verde	**0706-0249**
4,8 mm (3/16"), azul	**0706-0250**
4,8 mm (3/16"), naranja	**0706-0303**
7,9 mm (5/16"), transparente	**0706-0113**
7,9 mm (5/16"), negro	**0706-0114**
7,9 mm (5/16"), rojo	**0706-0251**
7,9 mm (5/16"), amarillo	**0706-0252**
7,9 mm (5/16"), verde	**0706-0253**
7,9 mm (5/16"), azul	**0706-0254**

DESCRIPCIÓN	N.º ART.
LÍNEA DE COMBUSTIBLE; 91,5 CM (3') (CONT.)	
7,9 mm (5/16"), naranja	**0706-0305**
LÍNEA DE TOMA DE AIRE DEL CARBURADOR; 152,5 CM (5')	
3,2 mm (1/8"), transparente	**M6109**
3,2 mm (1/8"), negro	**M61091**
3,2 mm (1/8"), rojo	**0706-0255**
3,2 mm (1/8"), amarillo	**0706-0256**
3,2 mm (1/8"), verde	**0706-0257**
3,2 mm (1/8"), azul	**0706-0258**
3,2 mm (1/8"), naranja	**0706-0302**

MOOSE RACING

PROTECTORES DE MANGUITOS

- Protección de manguitos vulnerables y expuestos contra abrasiones y calor
- Protectores como este se ven cada vez más en aplicaciones OEM
- Dimensiones para los manguitos de combustible y del radiador
- 254 mm L (10")
- Fabricado en acero inoxidable para resortes
- A la venta por unidad

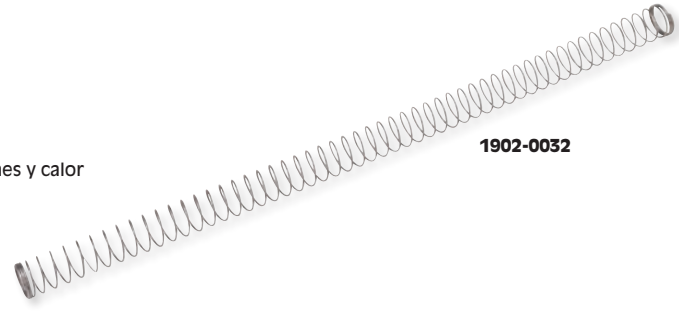

1902-0032

TAMAÑOS	N.º ART.
6,4 mm DI (para 1/4" DE línea de combustible)	**1902-0033**
11,1 mm DI (para 7/16" DE línea de combustible)	**1902-0032**

TAMAÑOS	N.º ART.
25,4 mm DI (para " DE manguito de radiador)	**1902-0031**
38,1 mm DI (para 1 1/2" DE manguito de radiador)	**1902-0030**

DESCARGO DE RESPONSABILIDAD: CONSÚLTESE LA PÁGINA 4 PARA INFORMACIÓN IMPORTANTE RELATIVA A CUESTIONES DE GARANTÍA Y NORMATIVA DE CONTROL DE EMISIONES.



P12-014

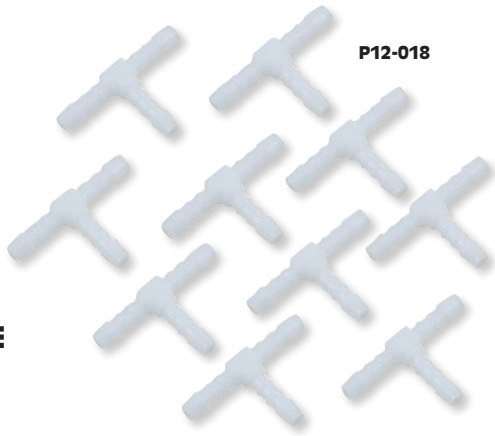

P12-018

CONECTORES "Y" y "T" DE LA LÍNEA DE COMBUSTIBLE

- Los conectores plásticos resistentes se utilizan para operar con dos manguitos en uno
- Medidas de 5 mm a 8 mm ($^{3}/_{16}$"-$^{3}/_{16}$")
- Se venden en packs de 10

DESCRIPCIÓN	N.º ART.
5 mm ($^{3}/_{16}$") conectores Y	P12-014
5 mm ($^{3}/_{16}$") conectores T	P12-018

DESCRIPCIÓN	N.º ART.
6 mm ($^{1}/_{4}$") conectores Y	P12-015
6 mm ($^{1}/_{4}$") conectores T	P12-019

DESCRIPCIÓN	N.º ART.
8 mm ($^{5}/_{16}$") conectores Y	P12-016
8 mm ($^{5}/_{16}$") conectores T	P12-020



P12-029



P12-030



P12-037

DESCONECTORES RÁPIDOS PARA LÍNEAS DE COMBUSTIBLE



P12-038

- Válvulas de cierre simples o dobles
- Si está conectado, el combustible fluye; si está desconectado, el combustible no fluye
- Utiliza cierres dobles para depósitos de combustible equipados con una línea de conexión
- Para el suministro de combustible (depósito de combustible al carburador), utilice los acoplamientos originales de desconexión rápida con la válvula de cierre simple
- Disponible para línea de combustible de DI de 6 mm y 8 mm ($^{1}/_{4}$" y $^{5}/_{16}$")
- Capaz de soportar temperaturas de -40°C a 83°C (-40°F a 180°F)
- Estos conectores de desconexión rápida utilizan juntas tóricas de nitrilo (Buna N) y pueden no ser compatibles con algunos combustibles de carrera

DESCRIPCIÓN	N.º ART.
Individual, 6 mm ($^{1}/_{4}$")	P12-029
Individual, 8 mm ($^{5}/_{16}$")	P12-030

DESCRIPCIÓN	N.º ART.
Doble, 6 mm ($^{1}/_{4}$")	P12-037
Doble, 8 mm ($^{5}/_{16}$")	P12-038



0706-0197



0706-0319



0706-0309



0706-0312

BOQUILLA DE CONEXIÓN DE MANGUITOS

- Para tender o reparar líneas de combustible, aceite o aire
- Tubos y boquillas de conexión de los manguitos en latón macizo
- Sus extremos proporcionan un ajuste seguro
- Disponible para diversos tamaños de tubos
- A la venta por unidad

DESCRIPCIÓN	N.º ART.
CONECTORES EN LÍNEA (APTOS DI. IN. MANGUITO)	
6,4 mm ($^{1}/_{4}$")	0706-0195
4,8 mm ($^{3}/_{16}$")	0706-0306
7,9 mm ($^{5}/_{16}$")	0706-0196
9,5 mm ($^{3}/_{8}$")	0706-0197

DESCRIPCIÓN	N.º ART.
CONECTORES REDUCTORES EN LÍNEA (APTOS DI. IN. MANGUITO)	
7,9 mm a 6,4 mm ($^{5}/_{16}$" a $^{1}/_{4}$")	0706-0319
9,5 mm a 7,9 mm ($^{3}/_{8}$" a $^{5}/_{16}$")	0706-0320
CONECTORES EN "L" (APTOS DI. IN. MANGUITO)	
6,4 mm ($^{1}/_{4}$")	0706-0308
7,9 mm ($^{5}/_{16}$")	0706-0309
9,5 mm ($^{3}/_{8}$")	0706-0310

DESCRIPCIÓN	N.º ART.
CONECTORES EN "T" (APTOS DI. IN. MANGUITO)	
3 mm ($^{1}/_{8}$")	0706-0311
4,8 mm ($^{3}/_{16}$")	0706-0312
6,4 mm ($^{1}/_{4}$")	0706-0313
7,9 mm ($^{5}/_{16}$")	0706-0314
9,5 mm ($^{3}/_{8}$")	0706-0315

DESCARGO DE RESPONSABILIDAD: CONSÚLTESE LA PÁGINA 4 PARA INFORMACIÓN IMPORTANTE RELATIVA A CUESTIONES DE GARANTÍA Y NORMATIVA DE CONTROL DE EMISIONES.

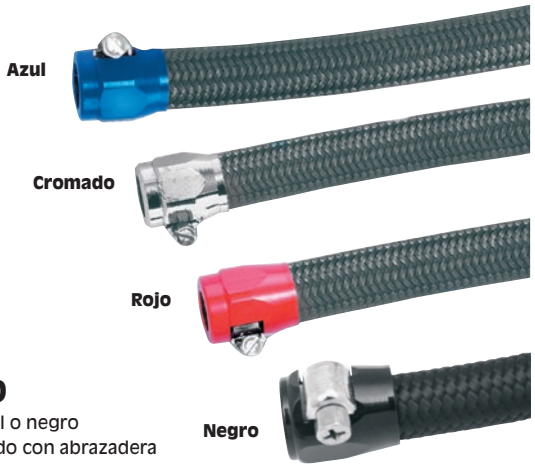

GOODRIDGE
FLUID TRANSFER SYSTEMS

TOPES DE MANGUITO

- Disponible en cromado, rojo , azul o negro
- Construidos en aluminio anodizado con abrazadera con tornillo de acero inoxidable

DESCRIPCIÓN	N.º ART.
7,9 mm; 9,5 mm azul (5/16",3/8")	936-07DB
7,9 mm; 9,5 mm cromado (5/16",3/8")	936-07DCH

DESCRIPCIÓN	N.º ART.
7,9 mm; 9,5 mm rojo (5/16",3/8")	936-07DR
7,9 mm; 9,5 mm negro (5/16",3/8")	0711-0161



DS-096608

DRAG Specialties

TOPES DE MANGUITO CROMADOS Y RANURADOS PARA ABRAZADERAS

- Las abrazaderas de tope de manguito ranuradas dan una apariencia acabada a las líneas de aceite/gas trenzadas o de goma
- Venta en packs de 10 unidades a distribuidores; venta por unidad a clientes

DESCRIPCIÓN	N.º ART.
9,5 mm (3/8") cromado	DS-096608
6,4 mm (1/4") cromado	DS-096609

Motion Pro

KIT ABRAZADERAS STEPLESS® PARA LÍNEAS DE GASOLINA

- Práctico kit que incluye 80 piezas de herraje, un alicate de apriete lateral Motion Pro y una tabla de tamaños para abrazaderas manguitos de gasolina
- Banda angosta de 9 mm proporciona compresión concentrada del retén
- Diseño 360° Stepless® sin espacios en la superficie interior
- Los bordes de la tira especialmente formados reducen el riesgo de dañar la pieza que está siendo sujetada
- Diseño ligero
- Las adulteraciones son visibles
- El kit incluye 10 unidades de cada abrazadera indicada a continuación en una caja de almacenamiento conveniente
- Los tamaños individuales de la abrazadera están disponibles por separado en paquete de 10 unidades para reposición de existencias



2402-0132

DESCRIPCIÓN	N.º ART.
Kit de abrazadera Stepless sistema de combustible	2402-0132
Abrazaderas Stepless; 7,8-9,5 mm (para Motion Pro Premium y vinilo transparente de 5 mm (3/16") DI línea de combustible) (10 uds.)	2401-0557
Abrazaderas sin desnivel; 8,8-10,5 mm (para línea de combustible de baja permeabilidad amarilla Motion Pro con DI de 6 mm (1/4")) (10 uds.)	2401-0819
Abrazaderas Stepless; 9,6-11,13 mm (para Motion Pro Premium y vinilo transparente de 5 mm (3/16") DI línea de combustible) (10 uds.)	2401-0716
Abrazaderas sin desnivel; 10,3- 12,8 mm (para líneas de combustible Motion Pro Premium de 6 mm (1/4") DI) (10 uds.)	2401-0558

DESCRIPCIÓN	N.º ART.
Abrazaderas sin desnivel; 10,8- 13,3 mm (para líneas de combustible Motion Pro en vinilo transparente de 6 mm (1/4") DI) (10 uds.)	2401-0559
Abrazaderas Stepless; 12,0-14,5 mm (para Motion Pro Premium y vinilo transparente de 8 mm (5/16") DI línea de combustible) (10 uds.)	2401-0560
Abrazadera sin desnivel; 13,2-15,7 mm (10 uds.)	2401-0717
Abrazaderas Stepless; 14,8-18,0 mm (para Motion Pro Premium y vinilo transparente de 10 mm (3/8") DI línea de combustible) (10 uds.)	2401-0561



WSM PERFORMANCE PARTS

MINI-ABRAZADERAS DE ACERO INOXIDABLE

- Mini-abrazaderas de acero inoxidable con muchas aplicaciones
- A la venta por unidad

MEDIDAS	N.º ART.
6 mm - 16 mm (1/4" - 5/8")	161
8 mm - 22 mm (5/16" - 7/8")	161A
10 mm - 27 mm (3/8" - 1 1/16")	2404-0033
13 mm - 38 mm (1/2" - 1 1/2")	2404-0034
19 mm - 44 mm (3/4" - 1 3/4")	2404-0035
25 mm - 51 mm (1" - 2")	161B



M30040

MOOSE RACING

ABRAZADERAS

- Abrazaderas autotensantes para manguitos de combustible o vacío
- Acero revestido de calidad para una durabilidad y funcionamiento a largo plazo
- Paquete surtido de 15 piezas que ofrece cinco abrazaderas de DI 6,4 mm; 7,9 mm y 11,1 mm (1/4", 5/16" y 7/16")
- El pack de 150 piezas contiene 50 unidades de cada tamaño

DESCRIPCIÓN	N.º ART.
15 piezas	M30040
150 piezas	M30041

DESCARGO DE RESPONSABILIDAD: CONSÚLTESE LA PÁGINA 4 PARA INFORMACIÓN IMPORTANTE RELATIVA A CUESTIONES DE GARANTÍA Y NORMATIVA DE CONTROL DE EMISIONES.

Todos los nºs de artículo en MAGENTA son nuevos para 2021


0705-0333


0705-0121


0705-0120

CONJUNTOS GRIFO DE GASOLINA

- Conjuntos de recambio directo del OEM
- Grifo de gasolina de tres posiciones (apagado/reserva/principal)

APLICACIONES	N.º ART.
HONDA	
CL175 70-71	**0705-0333**
CB350K 68-72	**0705-0333**
CB350G 73	**0705-0333**
CL350L 68-73	**0705-0333**
SL350K 70-72	**0705-0333**

APLICACIONES	N.º ART.
HONDA (CONT.)	
CB360G 74	**0705-0333**
CB360K 74-76	**0705-0333**
CL360K 74-75	**0705-0333**
CB450K 66-74	**0705-0333**
CL450K 67-74	**0705-0333**

APLICACIONES	N.º ART.
YAMAHA	
SR400F 15	**0705-0122**[1]
XVS650 Classic/Silverado 03	**0705-0121**
XVZ1300A Royal Star 97-99	**0705-0120**
XVZ1300AT Royal Star Tour Classic 96-99	**0705-0120**
XVZ1300LT Royal Star Tour Deluxe 97-99	**0705-0120**

[1] Esto es un grifo de gasolina de dos posiciones.


0705-0124


0705-0129


0705-0132


0705-0131


0705-0130

GRIFO DE GASOLINA

- Sustitución directa para grifos de gasolina OEM

APLICACIONES	N.º ART.
HONDA	
CL350 68-73, CL360 74-75, CL450 67-74	**0705-0124**
CB350 68-73, CB360 74-76, CB450 65-74	**0705-0124**
SL350 70-72	**0705-0124**
CB750K 69-74	**0705-0129**
SUZUKI	
GS300LZ/LD 82-83	**0705-0132**
GS300LF 85	**0705-0132**
GS450GAZ/GAD (automático) 82-85	**0705-0132**
GS450LD 83	**0705-0132**
GS450LF/LG/LH/LJ 85-88	**0705-0132**
GS450TX 81	**0705-0132**
GS450TXD83	**0705-0132**
GS450TZ/TXZ/ED 81-83	**0705-0131**
GS550LT 80	**0705-0130**

APLICACIONES	N.º ART.
SUZUKI (CONT.)	
GS550LX/LZ 81-82	**0705-0132**
GS550MZ Katana 82	**0705-0132**
GS550TX 81	**0705-0132**
GR650D/XD Tempter 83	**0705-0132**
GS650EZ 82	**0705-0132**
GS650GLX/GLZ/GLD 81-83	**0705-0132**
GS650GZ/GD 82-83	**0705-0132**
GS650MD Katana 83	**0705-0132**
GS700EF/ESF 85	**0705-0132**
GS750ET 80-81	**0705-0130**
GS750EX/EZ/ED/ESD/TZ/TD 80-83	**0705-0131**
GS750LT 80-81	**0705-0130**
GS750LX 81	**0705-0132**
GS750SD Katana 83	**0705-0132**

APLICACIONES	N.º ART.
SUZUKI (CONT.)	
GS850GLT 80-81	**0705-0130**
GS850GLX/GLZ/GLD 81-82	**0705-0132**
GS850GZ/GD 82-83	**0705-0132**
GS1000ET 80-81	**0705-0130**
GS1000GLT 80-81	**0705-0130**
GS1000GLX 81	**0705-0132**
GS1000SZ Katana 82	**0705-0132**
GS1000ST 80-81	**0705-0130**
GS1000ET/LT 80-81	**0705-0130**
GS1100EX 80-81	**0705-0131**
GS1100GZ/GLZ/GKZ 82-84	**0705-0132**
GS1100SD Katana 83	**0705-0132**
GS1150E 84-86	**0705-0131**


0705-0147


0705-0148


0705-0149


0705-0150

GRIFOS DE GASOLINA ESTILO BRITÁNICO

- Reproducción fiel de grifos de gasolina «ON / OFF» de estilo británico utilizados en BSA, Norton y Triumphs
- Se enrosca en una rosca de depósitoNPT de 6,4 mm (1/4") y utiliza una tuerca de bloqueo para mantener el grifo de gasolina en posición
- Tienen roscas exteriores de 6,4 mm (1/4")
- Acabado cromado; se vende por unidad
- Para conexión OEM, consulte los números de pieza OEM antes de encargar

DESCRIPCIÓN	RODAMIENTOS/ REF. OEM	N.º ART.
Maneta plana con intermitente y tuerca de bloqueo de 6,4 mm x 6,4 mm (1/4" x 1/4") con tubo	-	**0705-0147**
6,4 mm x 6,4 mm (1/4" x 1/4") con filtro ininterrumpido	83-2801	**0705-0148**
Maneta plana 6,4 mm x 6,4 mm (1/4" x 1/4") con filtro y tuerca de bloqueo con tubo	83-2800	**0705-0149**
Maneta plana con intermitente y tuerca de bloqueo de 6,4 mm x 6,4 mm (1/4" x 1/4") pasante	60-4512	**0705-0150**

DESCARGO DE RESPONSABILIDAD: CONSÚLTESE LA PÁGINA 4 PARA INFORMACIÓN IMPORTANTE RELATIVA A CUESTIONES DE GARANTÍA Y NORMATIVA DE CONTROL DE EMISIONES.

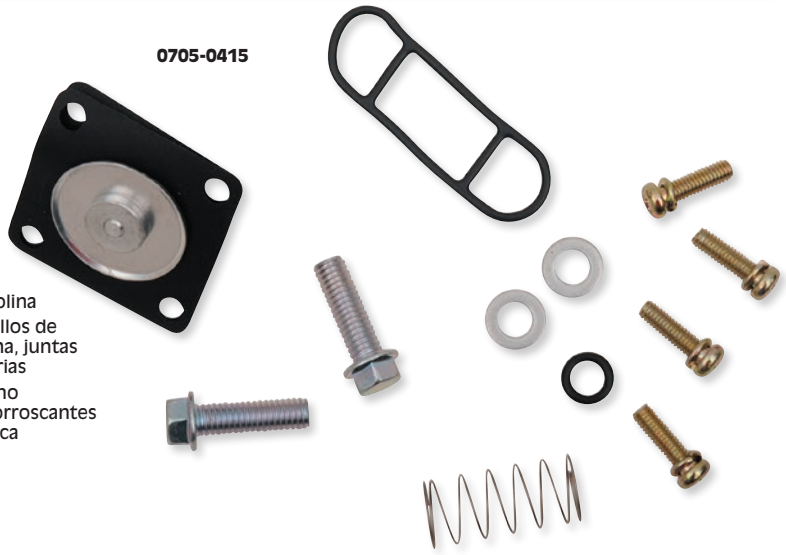

0705-0415

PARTS UNLIMITED

KITS DE REPARACIÓN DE LLAVE DE GASOLINA

- Incluye los componentes para reparar un grifo de gasolina
- El kit incluye todos los tornillos sujeción de tapa, tornillos de depósito, junta de válvula, junta de depósito, diafragma, juntas tóricas, arandela ondulada necesario y otras piezas varias
- Los kits específicos para modelos Honda remachados no reparables incluyen una broca especial y tornillos autorroscantes con instrucciones para una reparación fácil y económica

KITS SOLO DIAFRAGMA

- El kit incluye el diafragma y el herraje
- Solo para reparar el diafragma
- Algunas llaves de gasolina no son reparables
- Los diafragmas puende ser la causa de muchos problemas de llaves de gasolina de corte automático que no funcionan correctamente

APLICACIONES	N.º ART.
HONDA	
CB125S 82-85	**0705-0451**
CM185T 78-79	**0705-0452**
CM200T Twinstar 80-81	**0705-0452**
CM200T Twinstar 82	**0705-0451**
CB250 Nighthawk 91-08	**0705-0461**
CM250C 82-83	**0705-0461**
CMX250 85-06	**0705-0461**
CMX250 07-16	**0705-0453**
CB400F 89-90	**0705-0459**
CB400T 78-81	**0705-0450**
CM400 79-81	**0705-0450**
GB500 89-90	**0705-0456**
CB600F (599) 04/06	**0705-0468**[1]
CBR600F 87-90	**0705-0460**
CBR600F2 91-94	**0705-0468**[1]
VT600C Shadow 88-98	**0705-0459**
VT600C Shadow 99-07	**0705-0471**[1]
VT600CD 93-98	**0705-0459**
VT600CD 99-07	**0705-0471**[1]
VT600CD2 99-00	**0705-0471**[1]
CB650 79-80	**0705-0450**
CB650 81-82	**0705-0459**
NT650 GT 88-91	**0705-0453**
VF700C 87	**0705-0453**
VF700F 84-85	**0705-0455**
VFR700 Interceptor 86-87	**0705-0455**
CB750 C 80/82	**0705-0450**
CB750 Nighthawk 91-03	**0705-0457**
CB750F Super Sport 81-82	**0705-0459**
CB750K 79-80	**0705-0450**
CB750K 81	**0705-0453**
CB750K 82	**0705-0459**
CB750L 79	**0705-0450**
CB750SC 82-83	**0705-0459**
VF750C 88	**0705-0453**
VF750C 94-97	**0705-0470**[1]
VF750C 98-03	**0705-0470**[1]
VF750C2 97	**0705-0470**[1]
VF750C2 98-00	**0705-0470**[1]
VF750CD 95	**0705-0470**[1]
VF750CD 96	**0705-0470**[1]
VF750F 83-84/86	**0705-0455**
VT750C 04-09	**0705-0465**[1]
VT750C2 07-09	**0705-0465**[1]
VT750CA 04-09	**0705-0465**[1]
PC800 Pacific Coast 89-98	**0705-0469**[1]
CB900C 81-82	**0705-0459**
CB900F 81-82	**0705-0453**
CBR900RR (919) 96-99	**0705-0468**[1]
CBR1000F 87-88	**0705-0458**
CBR1000F 90-96	**0705-0467**[1]
GL1000 Gold Wing 75-79	**0705-0449**
VF1000F 84-86	**0705-0455**
VTR1000F 98	**0705-0462**

APLICACIONES	N.º ART.
HONDA (CONT.)	
VTR1000F 99-05	**0705-0454**
CB1100F Super Sport 83	**0705-0459**
CBR1100XX 97-98	**0705-0462**
CBX1100 82	**0705-0459**
GL1100 80-83	**0705-0449**
GL1100A 82-83	**0705-0449**
GL1100I 80-83	**0705-0449**
ST1100 91-02	**0705-0466**[1]
ST1100A 92-02	**0705-0466**[1]
VT1100C 87-94	**0705-0448**
VTX1300 04	**0705-0465**[1]
VTX1300 05-07	**0705-0465**[1]
VTX1300 08-09	**0705-0465**[1]
VTX1300R 05-07	**0705-0465**[1]
VTX1300R 08-09	**0705-0465**[1]
GL1500 88-00	**0705-0463**[1]
GL1500C 97-00	**0705-0464**[1]
GL1500CD 01-03	**0705-0464**[1]
GL1500CF 99-01	**0705-0464**[1]
GL1500CT 97-00	**0705-0464**[1]
GL1500I 91-96	**0705-0463**[1]
GL1500S 90-91	**0705-0463**[1]
GL1500SE 90-00	**0705-0463**[1]
KAWASAKI	
BN125 01-09	**0705-0427**
EL250 88-94	**0705-0420**
EX250 Ninja 89-09	**0705-0435**
EX250 Ninja 10-12	**0705-0434**
EN500 Vulcan 90-96	**0705-0418**
EN500 Vulcan LTD 96-09	**0705-0431**
EX500 Ninja 87-09	**0705-0418**
Eliminator 600 (ZL600B) 96-97	**0705-0439**
Ninja 600R (ZX600C) 88-97	**0705-0433**
ZX600 (ZX-6R) 95-97	**0705-0438**
ZX600 (ZX-6R) 98-02	**0705-0421**
ZX600 (ZZR) 03-05	**0705-0432**
ZX600 (ZZR) 05-08	**0705-0421**
ZX600E (ZX-6) 93-01	**0705-0432**
KZ650H CSR 83	**0705-0435**
W650 00-02	**0705-0410**
VN750 Vulcan 88-06	**0705-0418**
Zephyr (ZR750C) 91-93	**0705-0431**
ZR750 (ZR-7) 00	**0705-0425**
ZR750 (ZR-7S) 01-05	**0705-0425**
ZX750 (Ninja) ZX7 90-92	**0705-0430**
ZX750 (Ninja) ZX7 93-95	**0705-0429**
ZX750 (Ninja) ZX7R 91-92	**0705-0430**
ZX750 (Ninja) ZX7R 93-94	**0705-0429**
ZX750 (Ninja) ZX7R 96-03	**0705-0428**
ZX750 (Ninja) ZX7RR 96-97	**0705-0428**
Vulcan (VN800A) 95-05	**0705-0422**
Vulcan 800 Classic (VN800B) 96-05	**0705-0422**
Vulcan 800 Drifter (VN800C) 99-00	**0705-0422**
Vulcan 800 Drifter (VN800E) 01-06	**0705-0422**

APLICACIONES	N.º ART.
KAWASAKI (CONT.)	
ZX900 Ninja ZX9R 94-97	**0705-0437**
ZX900 Ninja ZX9R 98-03	**0705-0421**
KZ1000P 90-05	**0705-0426**
ZG1000 Concours 86-06	**0705-0426**
ZX1000 Ninja ZX10 88-90	**0705-0436**
KZ1100D & L 82-83	**0705-0426**
ZN1100 LTD 84-85	**0705-0426**
ZR1100 92-95	**0705-0425**
ZR1100 ZRX 99-00	**0705-0422**
ZX1100C Ninja ZX11 90-93	**0705-0424**
ZX1100D Ninja ZX11 93-01	**0705-0423**
ZX1100E GPZ 95-97	**0705-0422**
ZX1100F1 96	**0705-0422**
ZRX1200R 01-05	**0705-0422**
ZZR1200 02-05	**0705-0421**
VN1500A 87-99	**0705-0420**
VN1500B 87-90	**0705-0420**
VN1500C 96-97	**0705-0420**
VN1500D Classic 96-97	**0705-0420**
VN1500E Classic 98-04	**0705-0419**
VN1500G Nomad 99-01	**0705-0419**
SUZUKI	
GZ250 99-10	**0705-0410**
GS500 01-02	**0705-0440**
GS500F 04-09	**0705-0416**
GSF600S Bandit 96-03	**0705-0410**
GSX-R600 97-00	**0705-0415**
SV650 99-02	**0705-0415**
GSXR750 96-97-00	**0705-0415**
VL800 Volusia/C50 01-09	**0705-0415**
VX800 90-93	**0705-0443**
GSF1200 Bandit 97-00	**0705-0410**
GSF1200 Bandit 01-05	**0705-0412**
YAMAHA	
XV250 88-20 (todos)	**0705-0444**
SR400 15-17	**0705-0406**
XV535 Virago 90-00	**0705-0447**
XJ600 Seca II 92-98	**0705-0446**
YZF600R 97-07	**0705-0445**
YZF-R6 99-02	**0705-0445**
XVS650 V-Star 98-16	**0705-0406**
XV750 Virago 88-97	**0705-0444**
TDM850 92-93	**0705-0406**
FZ1 01-05	**0705-0406**
FZS 1000 S 01-05	**0705-0406**
YZF1000 97	**0705-0406**
YZF-R1 98-01	**0705-0406**
XVS1100 V-Star 99-09	**0705-0406**
XVS1300 Stryker 11-17	**0705-0406**
XVS1300 V Star 07-17	**0705-0406**
XVZ1300 Royal Star 96-13	**0705-0406**
XVZ1300 Venture Royale 86-93	**0705-0407**
XV1600 Road Star 99	**0705-0406**
XV1600 Road Star 00-03	**0705-0406**

[1] Kit solo diafragma.

DESCARGO DE RESPONSABILIDAD: CONSÚLTESE LA PÁGINA 4 PARA INFORMACIÓN IMPORTANTE RELATIVA A CUESTIONES DE GARANTÍA Y NORMATIVA DE CONTROL DE EMISIONES.


0705-0135

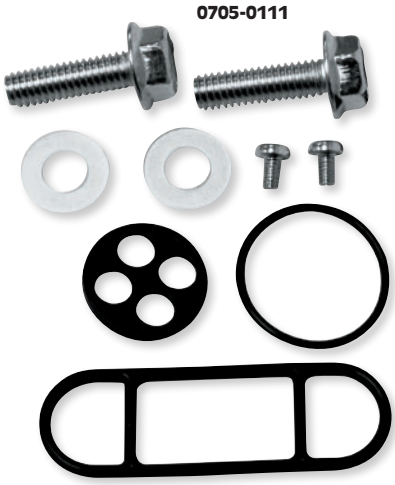
0705-0111


0705-0110

KITS DE REPARACIÓN DEL GRIFO DE GASOLINA

- Cada kit contiene las juntas tóricas, pernos, tornillos y fibra fonoabsorbente necesarios para la reparación del grifo de gasolina
- Envasado en bolsa de polietileno con panel de cartón K&S

APLICACIONES	N.º ART.
HONDA	
VTR250 Interceptor 88-90	**0705-0133**
CB450SC Nighthawk 85-86	**0705-0133**
CMX450C Custom 86-87	**0705-0133**
CX500C Custom 81-82	**0705-0133**
CX500D Deluxe 81-82	**0705-0133**
FT500 Ascot 82-83	**0705-0133**
GL500I Silver Wing Interstate 81-82	**0705-0133**
VT500C Shadow 83-86	**0705-0133**
VT500FT Ascot 84	**0705-0133**
CB550SC Nighthawk 83	**0705-0133**
XL600V Transalp 89-90	**0705-0133**
CB650SC Nighthawk 83-85	**0705-0133**
CX650C Custom 83	**0705-0133**
GL650I Silver Wing Interstate 83	**0705-0133**
CB700SC Nighthawk 84-86	**0705-0133**
VF700S Sabre 84-85	**0705-0133**
ST1100 91-03 (todos)	**0705-0276**
GL1500 Gold Wing 88-00	**0705-0276**
KAWASAKI	
EX250E Ninja 250R 86-87	**0705-0135**
EX250J Ninja 250R 08-12	**0705-0139**
F11 250 Enduro 73-75	**0705-0137**
KH250A5 (tiempos (motor de 2 tiempos)) 76	**0705-0137**
KL250D KLR250 85-05	**0705-0111**
KZ250L CSR 82	**0705-0111**
KZ250W LTD 83	**0705-0111**
S1A/B/C-250 (3 cil. 2T) 73-75	**0705-0137**
EX305B GPz 83	**0705-0111**
KZ305A CSR 81-82	**0705-0111**
KZ305B LTD 82	**0705-0111**
KZ305B LTD Belt 87-88	**0705-0111**
KZ305B LTD Belt (vacío, Calif.) 87-88	**0705-0135**
S2/A 350 (triple 2T) 72-73	**0705-0137**
KH400 A (triple 2T) 76-77	**0705-0137**
S3/A 400 (triple 2T) 74-75	**0705-0137**
KZ440A LTD 80-83	**0705-0143**
KZ440B 80-81	**0705-0143**
KZ440D LTD Belt 80-84	**0705-0143**
EN450A/LTD (454) 85-90	**0705-0135**
EN500A Vulcan 90-96	**0705-0135**
EN500 Vulcan 96-09	**0705-0139**
EX500Ninja 87-09	**0705-0135**
KZ550A 80-83	**0705-0143**
KZ550C LTD 80-83	**0705-0143**

APLICACIONES	N.º ART.
KAWASAKI (CONT.)	
KZ550D GPz 81	**0705-0143**
KZ550F Spectre/LTD 83-84	**0705-0135**
KZ550H GPz 82-83	**0705-0135**
ZR550B 90-91	**0705-0139**
ZX550A GPz 84-85	**0705-0135**
KLR600 84-86	**0705-0111**
ZL600A Eliminator 86-87	**0705-0143**
ZL600B Eliminator 96-97	**0705-0143**
ZX600 Ninja 600R/RX 85-87	**0705-0135**
ZX600E Ninja 93-02	**0705-0140**
ZX-6RNinja 95-97	**0705-0140**
ZX-6R Ninja 98-02	**0705-0146**
ZZR-600 03-04	**0705-0140**
ZZR-600 05-08	**0705-0146**
KL650B Tengai 90	**0705-0135**
KLR650 87-15	**0705-0135**
KLX650A 93-95/KLX650D 96	**0705-0112**
KZ650B 79	**0705-0134**
KZ650E1/F1 80	**0705-0134**
KZ650H CSR 81	**0705-0143**
KZ650H CSR 82-83	**0705-0134**
KZ700A1 84	**0705-0134**
VN700A Vulcan 85	**0705-0135**
ZN700A LTD 84-85	**0705-0135**
KZ750B (2 cilindros) 76-79	**0705-0137**
KZ750E 80-82	**0705-0134**
KZ750F1 LTD 83	**0705-0135**
KZ750G1 LTD (2 cilindros) 80	**0705-0137**
KZ750H LTD 80-83	**0705-0134**
KZ750K1 LTD (2 cilindros) 83	**0705-0143**
KZ750L3 83	**0705-0134**
KZ750M1 CSR (2 cilindros) 82	**0705-0143**
KZ750N Spectre 82-83	**0705-0135**
KZ750R1 GPz 82	**0705-0134**
VN750A Vulcan 86-06	**0705-0135**
ZR750C 91-93	**0705-0139**
ZR-7 00	**0705-0139**
ZR7S 01-05	**0705-0139**
ZX750 A GPz 83-85	**0705-0134**
ZX-7 Ninja 90	**0705-0140**
ZX-7/ZX-7R Ninja 91-95	**0705-0140**
KZ900 A 76-77	**0705-0137**
KZ900 B LTD 76	**0705-0137**
Z1/A/B 900 73-75	**0705-0137**

APLICACIONES	N.º ART.
KAWASAKI (CONT.)	
ZL900A Eliminator 85-86	**0705-0138**
ZX900A Ninja 84-86	**0705-0134**
ZX-9R Ninja 94-97	**0705-0110**
ZX-9R 98-03	**0705-0146**
KZ1000 A 77	**0705-0137**
KZ1000 B LTD 77-80	**0705-0137**
KZ1000 C Police (grifo de gasolina manual) 78	**0705-0137**
KZ1000 D1 Z1R 78	**0705-0137**
KZ1000 D3 Z1R 80	**0705-0137**
KZ1000 E Shaft ST 79-80	**0705-0136**
KZ1000 G1 LTD Classic 80	**0705-0137**
KZ1000 J 81-82	**0705-0136**
KZ1000 K LTD 81-82	**0705-0134**
KZ1000 M CSR 81-82	**0705-0134**
KZ1000 P Police 82-05	**0705-0134**
KZ1000 R Replica 82-83	**0705-0136**
ZG1000 Concours 86-06	**0705-0138**
ZL1000 A Eliminator 87	**0705-0138**
ZX1000 A Ninja 1000R 86-87	**0705-0138**
KZ1100 A Shaft 81-83	**0705-0136**
KZ1100 D Spectre 82-83	**0705-0134**
KZ1100 L LTD 83	**0705-0134**
ZN1100 B LTD 84-85	**0705-0134**
ZR1100 A 92-93	**0705-0139**
ZR1100A (modelo canadiense) 94-95	**0705-0139**
ZX1100 A GPZ 83-84	**0705-0137**
ZX-11 Ninja 90-01	**0705-0140**
VN1500 D/E Vulcan Classic 96-04	**0705-0110**
SUZUKI	
GZ250 99-10	**0705-0139**
DR250 90-93	**0705-0110**
GS300LZ/LD 82-83	**0705-0141**
GS300LF 85	**0705-0141**
DR350 90-99	**0705-0110**
GS400B/XB/C/XC 77-78	**0705-0277**
GS425N/EN/LN 79	**0705-0277**
GS450ED 83	**0705-0141**
GS450GAZ/GAD Automatic 82-83	**0705-0141**
GS450GAF Automatic 85	**0705-0141**
GS450LD 83	**0705-0141**
GS450LF/LG/LH/LJ 85-88	**0705-0141**
GS450TX/TZ 81-82	**0705-0141**
GS450TXZ/TXD 82-83	**0705-0141**
GS550ES3/ESE/EF/ESF/ESG 83-86	**0705-0141**

KITS DE REPARACIÓN DEL GRIFO DE GASOLINA continúa en la página siguiente.

DESCARGO DE RESPONSABILIDAD: CONSÚLTESE LA PÁGINA 4 PARA INFORMACIÓN IMPORTANTE RELATIVA A CUESTIONES DE GARANTÍA Y NORMATIVA DE CONTROL DE EMISIONES.

KITS DE REPARACIÓN DEL GRIFO DE GASOLINA (CONT.)

APLICACIONES	N.º ART.
SUZUKI (CONT.)	
GS550LX/LZ 81-82	**0705-0141**
GS550LF/LG 85-86	**0705-0141**
GS550MZ Katana 82	**0705-0141**
GS550TX 81	**0705-0141**
GSF600S Bandit 96-03	**0705-0139**
GSX600F Katana 88-06	**0705-0142**
GSX-R600W 92-93	**0705-0278**
DR650SE 96-14	**0705-0279**
GR650D/XD Tempter 83	**0705-0141**
GS650EX/EZ 81-82	**0705-0141**
GS650GX/GZ/GD 81-83	**0705-0141**
GS650GLX/GLZ/GLD 81-83	**0705-0141**
GS650MD Katana 83	**0705-0141**
GS700EF/ESF 85	**0705-0141**
GS750B/C/E/N/EN 77-79	**0705-0277**
GS750EX/EZ/ED/ESD 81-83	**0705-0141**
GS750LX 81	**0705-0141**
GS750SD Katana 83	**0705-0141**
GS750TZ/TD 82-83	**0705-0141**
GSX750F Katana 89-06	**0705-0142**
GSX-R750 86-87	**0705-0141**
GSX-R750/W 88-95	**0705-0278**
GS850G 79-81	**0705-0277**
GS850GLX/GLZ/GLD 81-83	**0705-0141**
GS1000C/EC/N/EN/SN 78-79	**0705-0277**
GS1000G 80-81	**0705-0277**
GS1000GLX 81	**0705-0141**
GS1000SZ 82	**0705-0141**
GS1100EX/EZ/ED/ESD 81-83	**0705-0141**
GS1100GZ/GLZ/GD/GLD 82-83	**0705-0141**
GS1100GKZ/GK2/GKD/GKE 82-84	**0705-0141**
GS1100SD Katana 83	**0705-0141**
GSX-R1100G/H/J 86-88	**0705-0141**
GSX-R1100/W 89-98	**0705-0278**

APLICACIONES	N.º ART.
SUZUKI (CONT.)	
GS1150ES3/ESE/EF/ESF 83-85	**0705-0141**
GSF1200 Bandit/S 97-00	**0705-0139**
YAMAHA	
TW200 Trailway 88-15	**0705-0110**
XT225 Serow 92-07	**0705-0110**
SR250 Exciter 80-82	**0705-0143**
SR250 TH Exciter 81	**0705-0143**
XT350/F 94-00	**0705-0110**
XS360C/D/2C 76-77	**0705-0280**
SR400 15	**0705-0110**
XS400 78-81	**0705-0134**
XS400 Maxim 82-83	**0705-0143**
XS400D/2E 77-78	**0705-0280**
XS400R Seca 82-83	**0705-0143**
XS400S Special 80-81	**0705-0134**
SR500 78-81	**0705-0280**
XS500E 78	**0705-0280**
XV535 Virago 93-00	**0705-0110**
XJ550 Maxim 81-83	**0705-0143**
XJ550 R Seca 81-83	**0705-0143**
XZ550 R Vision 82-83	**0705-0143**
FJ600 84-85	**0705-0143**
FZR600 89-99	**0705-0110**
XJ600 S Seca II 92-98	**0705-0145**
XS650E 78	**0705-0280**
YZF600 R 96-07	**0705-0146**
XJ650 Maxim 80-83	**0705-0143**
XJ650 L Midnight Maxim 81	**0705-0143**
XJ650 R Seca 82	**0705-0143**
XS650 2F 79	**0705-0134**
XS650 Special II80-81	**0705-0134**
XS650 S Heritage 81-83	**0705-0134**
XVS650 Custom 97-02/05-11, 13	**0705-0110**
XVS650 Classic 98-10	**0705-0110**

APLICACIONES	N.º ART.
YAMAHA (CONT.)	
XVS650 V-Star Classic/Silverado 98-10	**0705-0110**
XVS650 V-Star 98-11	**0705-0110**
XJ700 Maxim 85-86	**0705-0134**
XJ700 X Maxim X 85-86	**0705-0134**
XV700 Virago 84-87	**0705-0143**
XJ750 R Seca 81-83	**0705-0143**
XS750D/2D/E/F 78	**0705-0280**
XS750S 79	**0705-0134**
XS750SE (después de bastidor No. 311211) 78	**0705-0134**
XV750 Virago 81-83	**0705-0143**
XV750 Virago 88-98	**0705-0144**
XV750 M Midnight Virago 83	**0705-0143**
TDM850 92-93	**0705-0110**
XS850 S Special 80-81	**0705-0134**
XJ900 R Seca 83	**0705-0134**
XV920 J/K Virago 82-83	**0705-0143**
XV920 M Midnight Virago 83	**0705-0143**
XV920 RH/RJ/RK 81-83	**0705-0143**
FZ-1 FZS1000 01-05	**0705-0110**
YZF1000R 97-98	**0705-0110**
YZF-R1 98-01	**0705-0110**
XS1100 78-81	**0705-0280**
XVS11/1100 A V Star Classic 00-09	**0705-0110**
XVS11/1100 V Star Custom 99-09	**0705-0110**
XVS1300A V-Star 07-15	**0705-0110**
XVS1300C Stryker 11-15	**0705-0110**
XVS1300CT V-Star Tourer 07-15	**0705-0110**
XVZ1300TF Royal Star Venture 99-09	**0705-0110**
XVZ1300TFS Royal Star Venture S 08-13	**0705-0110**
XV1600 Road Star/Silverado 99-03	**0705-0110**
XV1700A/AT Road Star/Silverado 04-07	**0705-0110**
XV1700AM/ATM Midnight/ Midnight Silverado 04-07	**0705-0110**

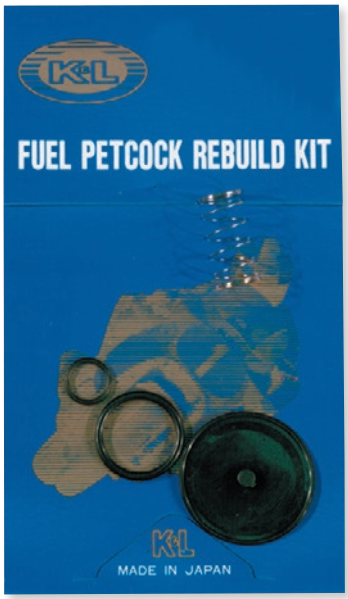

18-2701



18-4354

KITS DE REPARACIÓN DEL GRIFO DE GASOLINA

- Incluye todas las juntas tóricas y diafragmas (excepto el taco espaciador del diafragma plástico)

APLICACIONES	N.º ART.
HONDA	
CB450SC Nighthawk 85-86	**18-2701**
CMX450C Custom 86-87	**18-2701**
GL500I 81-82	**18-2701**
CX500C/D 81-82	**18-2701**
FT500 Ascot 82-83	**18-2701**
VT500FT Ascot 84	**18-2701**
VT500C Shadow 83-86	**18-2701**
CB550SC Nighthawk 83	**18-2701**
XL600V Transalp 89-90	**18-2701**

APLICACIONES	N.º ART.
HONDA (CONT.)	
CB650SC Nighthawk 83-85	**18-2701**
CX650C 83	**18-2701**
GL650 I Silverwing 83	**18-2701**
CB700SC Nighthawk 84-86	**18-2701**
CB750 Nighthawk 91-93, 95-04	**0705-0074**
PC800 Pacific Coast 89-90, 94-98	**0705-0076**
CBR1000F Hurricane 90-91, 93-96	**0705-0075**
GL1500 Gold Wing 88-90	**0705-0275**
GL1500A Gold Wing Aspencade 91-00	**0705-0275**

APLICACIONES	N.º ART.
KAWASAKI	
KDX200E1-E6 89-94	**0705-0065**
KDX200H1-H11 95-04	**0705-0065**
KDX220A4-A12 97-05	**0705-0065**
EX250E1/E2 86-87	**18-2723**
KDX250D1-D4 91-94	**0705-0065**
KL250 KLR 85-05	**0705-0068**
KZ250L1 CSR 82	**0705-0068**
KZ250W1 LTD 83	**0705-0068**
F11 250 73-75	**18-2712**

DESCARGO DE RESPONSABILIDAD: CONSÚLTESE LA PÁGINA 4 PARA INFORMACIÓN IMPORTANTE RELATIVA A CUESTIONES DE GARANTÍA Y NORMATIVA DE CONTROL DE EMISIONES.

KITS DE REPARACIÓN DEL GRIFO DE GASOLINA (CONT.)

APLICACIONES	N.º ART.
KAWASAKI (CONT.)	
S1 250 73-75	**18-2712**
KH250 76	**18-2712**
EX305B1 GPz 83	**0705-0068**
KZ305A1/A2 CSR 81-82	**0705-0068**
KZ305BI LTD 81-82	**0705-0068**
KZ305B LTD Belt 87-88	**0705-0068**
KZ305B2/B3 LTD Belt (solo modelo CA) 87-88	**18-2723**
S2 350 72-73	**18-2712**
S3 400 74-75	**18-2712**
KH400 76-77	**18-2712**
EN500A1-A7 Vulcan 90-96	**18-2723**
EN500C Vulcan Ltd 96-04	**0705-0077**
EX500A1-A7 87-05	**18-2723**
KZ550F/M 83-84	**18-2723**
KZ550H GPz 82-83	**18-2723**
ZR550B Zephyr 90-93	**0705-0077**
ZX550A GPz 84-85	**18-2723**
KL600 KLR600 84-86	**0705-0068**
ZX600A/B Ninja 85-87	**18-2723**
ZX600D Ninja ZX-6 90-93	**18-2734**
ZX600E Ninja ZX-6 93-94	**18-2728**
ZX600F Ninja ZX-6R 95-97	**0705-0066**
KL650 KLR 87-96	**18-2723**
KL650B Tengai 90	**18-2723**
KLX650 93-96	**0705-0065**
ZN700 LTD 84-85	**18-2723**
KZ750B/G (2 cil.) 77-80	**18-2712**
KZ750F1 LTD 83	**18-2723**
KZ750N1/N2 Spectre 82-83	**18-2723**
VN700A1 Vulcan 85	**18-2723**
VN750A1-A12 Vulcan 87-96	**18-2723**
ZR750C Zephyr 91-92	**0705-0077**
ZR750F/H ZR-7/S 00-02	**0705-0077**
ZX750F Ninja 750R 87-90	**18-2734**
ZX750H Ninja ZX-7 90	**18-2728**
ZX750J Ninja ZX-7 91-92	**18-2728**
ZX750L Ninja ZX-7 93-95	**18-2728**
ZX750K Ninja ZX-7R 91-92	**18-2728**
ZX750M ZX-7R 93-94	**18-2728**
KZ900A/B LTD 76	**18-2712**
Z1 900 73-75	**18-2712**
ZL900A1/A2 Eliminator 85-86	**18-2704**
ZX900B Ninja ZX-9R 94-97	**0705-0066**
ZG1000A Concours 86-94	**18-2704**
ZL1000A Eliminator 87	**18-2704**
KZ1000B/D Z1R 77-80	**18-2712**
KZ1000E Shaft 79-80	**18-2703**
KZ1000J 81-82	**18-2703**
KZ1000R Replica 82-83	**18-2703**

APLICACIONES	N.º ART.
KAWASAKI (CONT.)	
ZX1000A Ninja 1000R 86-87	**18-2704**
KZ1100A Shaft 81-83	**18-2703**
ZR1100A 92-95	**0705-0077**
ZX1100A GPz 83-84	**18-2712**
ZX1100C/D Ninja ZX-11 90-95	**18-2728**
SUZUKI	
GS300LZ/LD 82-83	**18-4344**
GS300LF 85	**18-4344**
GS400B/XB/C/XC 77-78	**18-4354**
GS425N/EN/LN 79	**18-4354**
GS450E 80-82	**0705-0285**
GS450ED 83	**18-4344**
GS450GAZ/D/F 82-85	**18-4344**
GS450LD/LF/LG/LH/LJ 83-88	**18-4344**
GS450S 80-81	**0705-0285**
GS450TX/TZ/TXZ/TXD 81-83	**18-4344**
GS550ES3/ESE/EF/ESF/ESG 83-86	**18-4344**
GS550LF/LG 85-86	**18-4344**
GS550LX/LZ 81-82	**18-4344**
GS550MZ Katana 82	**18-4344**
GS550TX 81	**18-4344**
GSX600F Katana 88-97	**18-2767**
GSX-R600W 92-93	**18-4355**
GSX-R600V/W/X/Y 97-00	**0705-0073**
GR650D/XD Tempter 83	**18-4344**
GS650 81-83 (todos)	**18-4344**
GS700EF/ESF 85	**18-4344**
GS750B/C/EC/N/EN 77-79	**18-4354**
GS750E/SD 80-83	**18-4344**
GS750L 81	**18-4344**
GS750TZ/TD 82-83	**18-4344**
GSX750F Katana 88-97	**18-2767**
GSX-R750G/H/RG 86-87	**18-4344**
GSX-R750/W 88-93	**18-4355**
GSX-R750T/V 96-97	**0705-0073**
GS850GLX/D 81-83	**18-4344**
GS850GN/GT/GX 79-81	**18-4354**
GS1000C/EC/N/EN/SN 78-79	**18-4354**
GS1000GLX 81	**18-4344**
GS1000GT/GX 80-81	**18-4354**
GS1000L 79	**0705-0285**
GS1000SZ 82	**18-4344**
GS1100EX/Z/D/SD 81-83	**18-4344**
GS1100G 82-84	**18-4344**
GS1100SD Katana 83	**18-4344**
GSX-R1100G/H/J 86-88	**18-4344**
GSX-R1100/W 89-94	**18-4355**
GS1150ES 83-85	**18-4344**
GSF1200S Bandit 97-00	**0705-0077**

APLICACIONES	N.º ART.
TRIUMPH	
Sprint 93-98	**0705-0284**
Trident 91-98	**0705-0284**
Trophy 900 91-04	**0705-0284**
Daytona 1000 92-93	**0705-0284**
Daytona 1200 93-06	**0705-0284**
Street Triple 1050 94-96	**0705-0284**
YAMAHA	
TT-R90/E 00-05	**0705-0066**
TT-R125 00	**0705-0066**
TT-R125E/L 03-05	**0705-0066**
TW200/Trailway 91-05	**0705-0066**
TT225/TT-R225 99-04	**0705-0066**
XT225/Serrow 92-05	**0705-0066**
SR250G/H/J/TH 80-82	**18-2698**
TT-R250 01-05	**0705-0066**
XS360/400 76-77	**18-2697**
XS400 Maxim/Seca 82-83	**18-2698**
XS400E/F/2F/G/H 78-81	**18-2699**
XS400SG/SH 80-81	**18-2699**
SR500E/F/G/H 78-81	**18-2697**
XS500E 78	**18-2697**
XJ550 Maxim/Seca 81-83	**18-2698**
XZ550RJ/RK Vision 82-83	**18-2698**
FJ600L/LC/N/NC 84-85	**18-2698**
FZ600S/T/U/UC 86-88	**18-2730**
FZR600R89-99	**0705-0066**
SRX600S/SC 86	**18-2698**
XJ600S Seca II 92-98	**0705-0072**
XJ650G/H/J/K Maxim 80-83	**18-2698**
XJ650 Maxim/Seca 81-82	**18-2698**
XS650/2F 79-83	**18-2699**
XS650E 78	**18-2697**
XJ700N/NC/S/SC Maxim 85-86	**18-2699**
XJ700XN/XNC/XS/XSC 85-86	**18-2699**
XV700 Virago 84-87	**18-2698**
XJ750R Seca 81-83	**18-2698**
XS750D/2D/E/F 77-79	**18-2697**
XS750SE (después de bastidor No. 311211) 78	**18-2699**
XS750SF 79	**18-2699**
XV750H/J/K/MK Virago 81-83	**18-2698**
XV750U/K Virago 86-87	**0705-0070**
XS850SG/SH 80-81	**18-2699**
XJ900RK Seca 83	**18-2699**
XV920J/K/MK Virago 81-83	**18-2698**
XV920RH/RJ/RK 81-83	**18-2698**
XJ1100J Maxim 82	**18-5100**
XS1100LG/LH 80-81	**18-5100**
XS1100E/F/G/H 78-81	**18-2697**
XS1100SF/SG/SH Special 79-81	**18-5100**



BIG BIKE PARTS®

KITS DE REPARACIÓN DEL GRIFO DE GASOLINA

PARA HONDA GL1500 GOLD WING 88-00

- Permite reemplazar el diafragma de sellado, el diafragma del actuador, el muelle de compresión, los tornillos y las arandelas con todos los componentes nuevos en una Gold Wing

DESCRIPCIÓN	N.º ART.
Kits de reparación grifo de gasolina	**0705-0522**

DESCARGO DE RESPONSABILIDAD: CONSÚLTESE LA PÁGINA 4 PARA INFORMACIÓN IMPORTANTE RELATIVA A CUESTIONES DE GARANTÍA Y NORMATIVA DE CONTROL DE EMISIONES.

PINGEL Since 1967

0705-0090





DS390330



DS390333

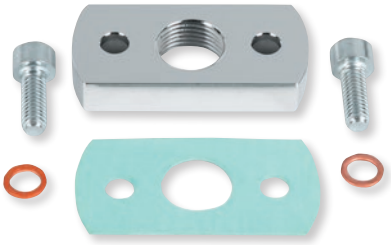

DS390331



DS390329



DS-390336

POWER-FLO™

Pass More Gas®

GRIFOS DE GASOLINA POWER-FLO™

- Grifos de gasolina de alto rendimiento sin igual durante más de 35 años
- Flujo de combustible sustancialmente mayor que cualquier grifo de gasolina no original
- Algunos modelos requieren una placa adaptadora (disponible por separado); consulte el siguiente cuadro
- Para los modelos que requieran una placa adaptadora que no figura en la lista, utilice el estilo en blanco y realice los orificios de montaje necesarios en la placa adaptadora
- La válvula GSX-R no tiene provisión para reservas

NOTA: CÓMO MEDIR SU PATRÓN DE TORNILLO: Si no tiene un instrumento de medición como un calibre para medir la distancia entre centros en su grifo de gasolina estándar, pruebe este método: doble un trozo de alambre rígido en forma de herradura y centre los extremos de perno a perno. Luego transfiera esa medida a una regla.

APLICACIONES	TIPO SALIDA	N° ART GRIFO DE GASOLINA	N° ART ADAPTADOR
HONDA			
VTX1300C 04-09	Salida individual	**0705-0090**[1]	-
VTX1300F 05-06	Salida individual	**0705-0090**[1]	-
VTX1300R 05-09	Salida individual	**0705-0090**[1]	-
SUZUKI			
GSX-R750 86-95	Salida doble	**DS390330**	**DS390333**
GSX-R750 96-98	Salida doble	**DS390330**	**DS390331**
GSX-R1100 86-98	Salida doble	**DS390330**	**DS390333**
YAMAHA			
XVS1100 V-Star, XVZ1300 Royal Star, XV1600 Road Star (todas)	Salida individual	**DS390329**[1, 2]	-

[1] Adaptador incluido. [2] Con posición de reserva.

PLACAS ADAPTADORAS

DESCRIPCIÓN	N.º ART.
9,5 mm (3/8") NPT, 34 mm (1,338")	**DS390331**
9,5 mm (3/8") NPT, 44 mm (1,732")	**DS390332**

DESCRIPCIÓN	N.º ART.
9,5 mm (3/8") NPT, 44 mm (1,732")	**DS390333**[1]
9,5 mm (3/8") NPT, sin orificios de montaje:	**DS-390336**

[1] Diseñado para GSX-R750/1100; 6,4 mm (1/4") anclaje desplazado.

GRIFO DE GASOLINA POWER-FLO™ CON TUERCA ADAPTADORA DE 16 MM

PARA MOTOCICLETAS VINTAGE

- Salida individual; 16 mm x 38 mm (1,5") entrada
- Diseño hexagonal con acabado de aluminio pulido
- Configuración universal. Se puede usar en casi cualquier ubicación del depósito
- Se puede instalar con la conexión de manguito de 7,9 mm (0,31") apuntando a cualquier dirección que deje accesible la palanca de conexión/res/desconexión



DESCRIPCIÓN	N.º ART.
Tuerca adaptadora de grifo de gasolina Power-Flo™	**0705-0523**

DESCARGO DE RESPONSABILIDAD: CONSÚLTESE LA PÁGINA 4 PARA INFORMACIÓN IMPORTANTE RELATIVA A CUESTIONES DE GARANTÍA Y NORMATIVA DE CONTROL DE EMISIONES.

Todos los nºs de artículo en **MAGENTA** son nuevos para 2021

PINGEL Since 1967

DS-390231



DS-390255



DS-390235



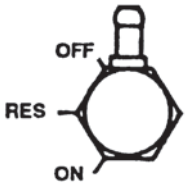

Salida de manguito apunta hacia delante

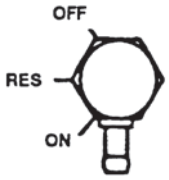

Salida de manguito apunta hacia atrás

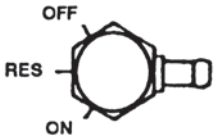

Salida de manguito apunta hacia dentro

POWER-FLO™

Pass More Gas®

GRIFOS DE GASOLINA POWER-FLO™

- La válvula tiene un cuerpo de latón con cromado de alto brillo
- Garantiza un flujo de combustible notablemente superior al de las válvulas de combustible OEM o no originales
- Resultan necesarias para un suministro de combustible adecuado incluso en las motocicletas de serie e imprescindibles para garantizar un elevado rendimiento
- Disponible con roscas macho de 9,5 mm (3/8") o 22 mm
- Las válvulas roscadas de 22 mm incluyen una tuerca adaptadora

NOTA: Todas las descripciones se realizan desde la posición habitual en la motocicleta (sentado), tomando como referencia la posición de la salida en relación con la posición de encendido, reserva y apagado de la maneta del grifo de gasolina.

DESCRIPCIÓN	22 MM HEXAGONAL	9,5 MM (3/8") NPT REDONDO	9,5 MM (3/8") NPT HEX
SALIDA DE 90° HACIA DELANTE			
Lisa	**DS-390231**	-	-
PALANCA DE APERTURA CON GIRO A 90°			
Lisa	-	**DS-390255**	-
PALANCA DE APERTURA CON GIRO A 180°			
Liso (cromado)	**DS-390235**	-	**DS-390211**

POWER-FLO™

Pass More Gas®

GRIFO DE GASOLINA THE GUZZLER®

- Un grifo de gasolina para pilotos que van en serio
- Entradas de 9,5 mm (3/8")
- Salida individual, 7,9 mm (5/16")
- Acabado anodizado para esa apariencia personalizada
- Construcción de aluminio billet y acero inoxidable
- Ajuste con muelle para posicionamiento positivo de encendido/apagado; no hay reserva disponible
- Caudales de hasta 6 litros (211 US FL oz.) de combustible por minuto



0705-0047



DS-390501



DS-390502

DESCRIPCIÓN	N.º ART.
ACABADO PULIDO	
Salida individual 7,9 mm (5/16")	**0705-0047**

DESCRIPCIÓN	N.º ART.
ACABADO ANODIZADO	
Salidas dobles 90° 7,9 mm (5/16")	**DS-390501**

DESCRIPCIÓN	N.º ART.
ACABADO ANODIZADO (CONT.)	
Salida individual 7,9 mm (5/16")	**DS-390502**

GRIFO DE GASOLINA DE CONEXIÓN EN LÍNEA

- Diseñado pensando en el constructor de motos
- No hay que preocuparse por la ubicación del grifo de gasolina
- Válvula de encendido/apagado simple sin reserva ni filtro



DESCRIPCIÓN	N.º ART.
Grifo de gasolina de conexión en línea	**0705-0032**

CASQUILLO PARA DEPÓSITO SIN SOLDADURA

- Utilice cuando necesita una fuente de combustible alternativo, como cuando se instala un kit «húmedo» de óxido nitroso en las motos con inyección de combustible o como un accesorio para un depósito de aceite
- Requiere un orificio de 14,5 mm (9/16") para el montaje; funcionará con cualquier depósito con 15,9 mm (5/8") de espesor de pared
- Tamaño de rosca hembra NPT de 3,2 mm (1/8")
- Mecanizado CNC de aluminio billet; incluye una junta tórica Viton® de alta calidad para un sello positivo, una tuerca y arandela de acero inoxidable y un filtro de 80 micrones



DESCRIPCIÓN	N.º ART.
Casquillo para depósito sin soldadura	**0705-0043**

DESCARGO DE RESPONSABILIDAD: CONSÚLTESE LA PÁGINA 4 PARA INFORMACIÓN IMPORTANTE RELATIVA A CUESTIONES DE GARANTÍA Y NORMATIVA DE CONTROL DE EMISIONES.



FUEL STAR

KITS GRIFO DE GASOLINA

- Grifo de gasolina que funciona como repuesto directo OE
- Manguito de combustible que funciona como repuesto directo OE y que garantiza una instalación muy sencilla
- Abrazaderas manguito de gasolina tipo OE incluidas
- Juntas Viton® de goma resistentes al combustible
- A la venta por unidad

COMPATIBLE CON MODELO	N.º ART.
HONDA	
XR650L 93-07	**0705-0217**
XR650L 08-15	**0705-0218**
KAWASAKI	
KLR650 87-05	**0705-0234**

COMPATIBLE CON MODELO	N.º ART.
SUZUKI	
DR-Z400S 00-04	**0705-0249**
DR-Z400S 05-09, 11-12, 14	**0705-0250**
DR-Z400SM 05-07	**0705-0249**
DR-Z400SM 08-09, 14-16	**0705-0250**

COMPATIBLE CON MODELO	N.º ART.
SUZUKI (CONT.)	
DR650SE 96	**0705-0255**
DR650SE 97-07	**0705-0252**



1118

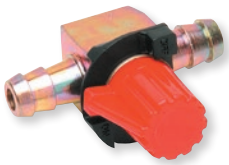

12121

WSM PERFORMANCE PARTS

VÁLVULAS DE CIERRE DE COMBUSTIBLE

- Para líneas de combustible de 6,4 mm y 7,9 mm (1/4" y 5/16")

DESCRIPCIÓN	N.º ART.
Válvula de 6,4 mm (1/4")	**1118**

DESCRIPCIÓN	N.º ART.
Válvula de 7,9 mm (5/16")	**12121**

Motion Pro

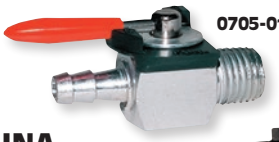

0705-0126

GRIFOS DE GASOLINA

- Dispone de un anclaje con rosca) de 6,4 mm (1/4" en un extremo y un racor de 6,4 mm 1/4" en el otro
- Disponible con salida recta o de 90°
- Construcción de acero robusto con revestimiento de cinc
- La junta tórica Viton® resiste a los combustibles más utilizados

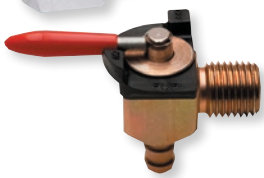

0705-0128

DESCRIPCIÓN	N° ART.
Toma directa	**0705-0126**

DESCRIPCIÓN	N° ART.
Toma 90°	**0705-0128**

Motion Pro

GRIFOS DE GASOLINA DE CONEXIÓN EN LÍNEA

- Ideal para uso en vehículos donde es necesario un grifo de combustible en línea
- Dispone de sellos dobles de neopreno y juntas tóricas
- Funcionamiento suave y positivo
- N° ART P537 no se recomienda para motores de más de 200cc
- N° ART P12-036 y P12-036 no se recomiendan para motores de más de 300cc

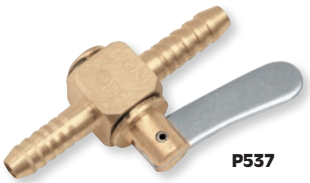

P537



P12-035

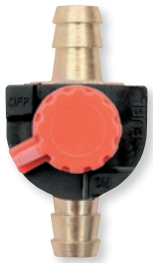

P12-036

DESCRIPCIÓN	N.º ART.
Para línea de combustible de 5 mm (3/16")	**P537**

DESCRIPCIÓN	N.º ART.
Para línea de combustible de 6 mm (1/4")	**P12-035**

DESCRIPCIÓN	N.º ART.
Para línea de combustible de 8 mm (5/16")	**P12-036**

0705-0321

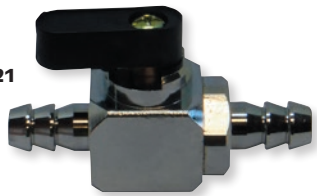

HELIX RACING PRODUCTS

GRIFOS DE GASOLINA DE CONEXIÓN EN LÍNEA

- Fabricado en latón/níquel
- Apertura y cierre suaves
- Ideal como pieza de recambio o por motivos de seguridad cuando se instala en un lugar no visible
- Disponible en cuatro diferentes tamaños para líneas de combustible de 4,8 mm (3/16"), 6,4 mm (1/4"), 7,9 mm (5/16") y 9,5 mm (3/8") DI

DESCRIPCIÓN	N.º ART.
Para línea de combustible de 4,8 mm (3/16")	**0705-0319**
Para línea de combustible de 6,4 mm (1/4")	**0705-0320**
Para línea de combustible de 7,9 mm (5/16")	**0705-0321**
Para línea de combustible de 9,5 mm (3/8")	**0705-0334**

SHOW CHROME ACCESSORIES



0705-0026

0705-0025

TAPA Y CERROJO DE LA PLACA DE CIERRE DE COMBUSTIBLE

- La cubierta de acero estampada oculta el conjunto de la válvula de cierre de combustible; el cerrojo se vende por separado
- La tapa y el cerrojo se venden por separado

APLICACIONES	DESCRIPCIÓN	N.º ART.
HONDA		
VT750 Shadow ACE 98-03, VT750DC/C2 Shadow Spirit/Aero 01-08, VT1100 Shadow 85-08 (todas) y VTX1300C/R/S/T 03-08	Tapa-embellecedor	**0705-0026**
VT750/1100 Shadow 98-08 (todas excepto los modelos Aero), VTX1300R/S/T 98-08	Cerrojo	**0705-0025**

DESCARGO DE RESPONSABILIDAD: CONSÚLTESE LA PÁGINA 4 PARA INFORMACIÓN IMPORTANTE RELATIVA A CUESTIONES DE GARANTÍA Y NORMATIVA DE CONTROL DE EMISIONES.

Todos los nºs de artículo en MAGENTA son nuevos para 2021



FILTROS DE GASOLINA PEAK FLOW

- Mecanizado en aluminio billet 6061-T6
- El elemento filtrante está hecho de acero inoxidable 304 plegado; filtrando hasta 10 micras y fluyendo 22,7 litros (6 US gal.) por minuto
- La carcasa del filtro mini mide 44,5 mm de largo ($1^{3}/_{4}$"); la carcasa del super-mini mide 22,2 mm ($^{7}/_{8}$") de largo (menos conectores)
- Elemento filtrante de repuesto disponible

DESCRIPCIÓN	N.º ART.
Filtro de recambio	DS-391107

FILTROS DE COMBUSTIBLE MINI

DESCRIPCIÓN	N.º ART.
CROMADO	
Conectores 7,9 mm/$2^{5}/_{16}$")	0707-0020
NEGRO	
Conectores 6,4 mm/$2^{1}/_{4}$")	0707-0048

DESCRIPCIÓN	N.º ART.
NEGRO (CONT.)	
Conectores 7,9 mm/$2^{5}/_{16}$")	0707-0051
ROJO	
Conectores 6,4 mm/$2^{1}/_{4}$")	0707-0049
Conectores 7,9 mm/$2^{5}/_{16}$")	0707-0052

DESCRIPCIÓN	N.º ART.
AZUL	
Conectores 6,4 mm/$2^{1}/_{4}$")	0707-0050
Conectores 7,9 mm/$2^{5}/_{16}$")	0707-0053

FILTROS SUPER MINI

DESCRIPCIÓN	N.º ART.
CROMADO	
Conectores 6,4 mm/$2^{1}/_{4}$")	0707-0019
Conectores 7,9 mm/$2^{5}/_{16}$")	0707-0010
NEGRO	
Conectores 6,4 mm/$2^{1}/_{4}$")	0707-0054

DESCRIPCIÓN	N.º ART.
NEGRO (CONT.)	
Conectores 7,9 mm/$2^{5}/_{16}$")	0707-0057
ROJO	
Conectores 6,4 mm/$2^{1}/_{4}$")	0707-0055
Conectores 7,9 mm/$2^{5}/_{16}$")	0707-0058

DESCRIPCIÓN	N.º ART.
AZUL	
Conectores 6,4 mm/$2^{1}/_{4}$")	0707-0056
Conectores 7,9 mm/$2^{5}/_{16}$")	0707-0059



FILTROS DE GASOLINA DE CONEXIÓN EN LÍNEA

- Filtro de gasolina personalizado de gran caudal disponible en un acabado de aluminio satinado o cromado de aluminio
- Junta tórica de alta calidad para un sello a prueba de fugas
- Elemento filtrante micrométrico de 40 micras, lavable y reutilizable
- Funciona muy bien con los grifos de gran caudal de Pingel

DESCRIPCIÓN	N.º ART.
Filtro de gasolina, con acabado mecanizado, mecanizado de aluminio de 9,5 mm ($^{3}/_{8}$")	0707-0005
Filtro de gasolina, cromado, mecanizado de aluminio de 9,5 mm ($^{3}/_{8}$")	0707-0006

DESCRIPCIÓN	N.º ART.
Filtro de gasolina, con acabado mecanizado, mecanizado de aluminio de 7,9 mm ($^{5}/_{16}$")	DS-391663
Filtro de gasolina, cromado, mecanizado de aluminio de 7,9 mm ($^{5}/_{16}$")	DS-391662
Recamb. Elemento filtrante de bronce de 40 micrones con junta tórica	DS-391666

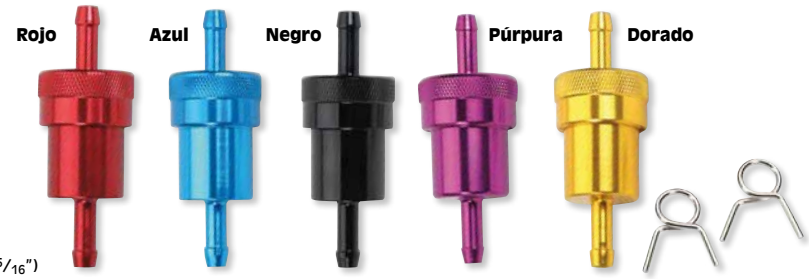

FILTROS DE COMBUSTIBLE DE ALUMINIO ANODIZADO

- Personalice y proteja con el mismo filtro
- Carcasa exterior de aluminio mecanizada por CNC
- Elemento filtrante interno de latón lavable
- Disponibles en tamaños de 6,4 mm y 7,9 mm ($^{1}/_{4}$" y $^{5}/_{16}$")

TAMAÑOS	ROJO	AZUL	NEGRO	MORADO	DORADO
7,9 mm ($^{5}/_{16}$")	14-34430	14-34431	14-34432	14-34433	14-34434
6,4 mm ($^{1}/_{4}$")	14-34470	14-34471	14-34472	-	14-34474

FILTROS DE COMBUSTIBLE UNIVERSALES

- Dimensiones para líneas de combustible de 4,8 mm o 6,4 mm ($^{3}/_{16}$" o $^{1}/_{4}$")
- Los filtros de gasolina de vidrio tienen una carcasa de vidrio con tapas traseras cromado e incluyen abrazaderas de manguito y elemento filtrante de nylon de repuesto
- Filtros de gasolina metálicos de alto rendimiento con elemento filtrante de latón, carcasa totalmente metálica y abrazaderas de manguito

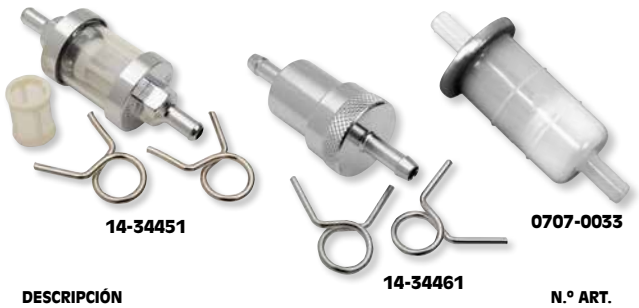

DESCRIPCIÓN	N.º ART.
4,8 mm ($^{3}/_{16}$") filtro de nilón	0707-0032
6,4 mm ($^{1}/_{4}$") filtro de vidrio	14-34451
6,4 mm ($^{1}/_{4}$") filtro de metal	14-34461

DESCRIPCIÓN	N.º ART.
9,5 mm ($^{3}/_{8}$") filtro de nilón	0707-0033
Filtro de recambio 6,4 mm ($^{1}/_{4}$") (pack de 10 uds.)	0707-0037
Filtro de recambio 7,9 mm ($^{5}/_{16}$") (pack de 10 uds.)	0707-0038

DESCARGO DE RESPONSABILIDAD: CONSÚLTESE LA PÁGINA 4 PARA INFORMACIÓN IMPORTANTE RELATIVA A CUESTIONES DE GARANTÍA Y NORMATIVA DE CONTROL DE EMISIONES.

RUSSELL

FILTROS DE GASOLINA DE ALEACIÓN

- Carcasa de aleación anodizada de alta calidad y resistencia con elementos filtrantes de bronce que pueden ser reemplazados
- El tamaño compacto hace que estos filtros sean prácticos para muchas aplicaciones


45000


45090


DS-391708

COLOR	N.º ART.
6,4 MM (1/4")	
Cromado	**45000**
Negro	**45030**

COLOR	N.º ART.
7,9 MM (5/16")	
Cromado	**45060**
Negro	**45090**

COLOR	N.º ART.
7,9 MM (5/16") (CONT.)	
Elemento de repuesto	**DS-391708**

K&N

FILTRO DE COMBUSTIBLE

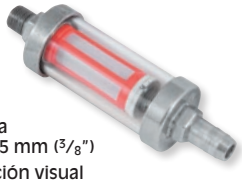

- Salida NPT/entrada de racor de 3,2 mm (1/8") para manguitos de combustible de 7,9 mm (5/16") o 9,5 mm (3/8")
- Carcasa transparente para facilitar la comprobación visual
- Diseño de elemento filtrante interior sustituible
- Capacidad de filtrado hasta 40 micrones
- Para aplicaciones sin inyección de combustible

DESCRIPCIÓN	N.º ART.
Filtro de combustible	**0707-0041**

KIMPEX

FILTRO DE COMBUSTIBLE



- Filtro de gasolina de conexión en línea universal para brida de 6,4 mm (1/4")
- Diámetro de cuerpo de 15,9 mm (5/8") con un largo total de 54 mm (2 1/8")
- Elemento filtrante de latón para un mejor filtrado
- Fácil de limpiar a contracorriente
- Diseñado para línea de filtro de gasolina de baja presión

DESCRIPCIÓN	N.º ART.
Filtro de combustible	**0707-0046**

PARTS UNLIMITED

FILTROS DE COMBUSTIBLE


0707-0064


0707-0065


0707-0066


0707-0067

- Filtros de gasolina en línea para manguitos de combustible con un DI de 6,4 mm (1/4") y 7,9 mm (5/16")
- Diseñado para línea de filtro de gasolina de baja presión
- Compatible con combustibles estándar, de competición y E85
- De venta al por mayor en envases de 20 unidades; de venta al por menor por unidad

DESCRIPCIÓN	LÍNEA DE COMBUSTIBLE	LARGO TOTAL	ELEMENT	MICRONES DE FILTRACIÓN	CAUDAL DE GRAVEDAD ML / MIN.	N.º ART.
Grande 8 mm	7,9 mm (5/16")	44,5 mm (1 3/4")	Acero inoxidable	100	800	**0707-0064**
Delgado 90 6 mm	6,4 mm (1/4")	60,3 mm (2 3/8")	Plástico	40	560	**0707-0065**
Gran volumen 6 mm	6,4 mm (1/4")	60,3 mm (2 3/8")	Papel	70	470	**0707-0066**
Delgado 6 mm	6,4 mm (1/4")	50,8 mm (2")	Bronce	40	400	**0707-0067**

MOOSE RACING

FILTROS DE COMBUSTIBLE


0707-0017


0707-0030


0707-0040


0707-0031

- Filtros de combustible en línea para manguitos de combustible con un DI de 6,4 mm (1/4") y 7,9 mm (5/16")
- N.° ART. 0707-0017 6,4 mm (1/4"), forma de cono, transparente con elemento de bronce o cobre
- N.° ART 0707-0030 6,4 mm (1/4"), forma de cono, transparente con elemento de filtrado poliéster
- N.° ART 0707-0031: 7,9 mm (5/16"), forma de disco fino, transparente, elemento de filtrado inoxidable
- N.° ART 0707-0040 6,4 mm (1/4"), forma de cono, transparente, elemento de bronce, codo de 90 grados
- Carcasa con soldadura ultrasónica
- Seguro con todos los combustibles

LÍNEA DE COMBUSTIBLE	LARGO TOTAL	LARGO CARCASA FILTRO	DIÁMETRO CARCASA FILTRO	DIÁMETRO ENTRADA/SALIDA	CAPACIDAD DE FILTRADO	N.º ART.
6,4 mm (1/4")	52 mm	25 mm	22 mm	7 mm	40-70 micrones	**0707-0017**[1]
6,4 mm (1/4")	52 mm	32 mm	20 mm	6 mm	125 micras	**0707-0030**[1]
6,4 mm (1/4")	43 mm	22 mm	-	8 mm	65-100 micrones	**0707-0040**[1]
7,9 mm (5/16")	44 mm	13 mm	39 mm	8 mm	60 micras	**0707-0031**

[1] Este filtro tiene racores sobredimensionados que permiten usarlo con manguitos con un DI de 6,4 mm (1/4") y 7,9 mm (5/16"). Se recomienda el uso de abrazaderas en los manguitos de 7,9 mm (5/16").


0707-0074

BIG BIKE PARTS®

FILTROS DE GASOLINA DE CONEXIÓN EN LÍNEA

- Filtros de gasolina de conexión en línea de recambio directo OEM

DESCRIPCIÓN	N.º ART.
6 mm (1/4"); recambio OEM 16900-371-004	**0707-0074**
10 mm (3/8"); recambio OEM 16900-MG8-003	**0707-0075**

WSM PERFORMANCE PARTS



FILTRO TIPO JUMBO

- Para uso con líneas de combustible de 6 mm y 7,9 mm (1/4" y 5/16")
- Longitud total 102 mm (4»)

DESCRIPCIÓN	N.º ART.
Filtro Jumbo	**707**

WSM PERFORMANCE PARTS



FILTRO TRANSPARENTE

- Un filtro mejorado con un mayor flujo de combustible
- 79,4 mm (3 1/8") L para línea de combustible de 4,8 mm a 6,4 mm (3/16" a 1/4")

DESCRIPCIÓN	N.º ART.
Filtro transparente	**700A**

DESCARGO DE RESPONSABILIDAD: CONSÚLTESE LA PÁGINA 4 PARA INFORMACIÓN IMPORTANTE RELATIVA A CUESTIONES DE GARANTÍA Y NORMATIVA DE CONTROL DE EMISIONES.

Todos los nºs de artículo en **MAGENTA** son nuevos para 2021

Sistemas de Comunicación 1802-1821
Soportes para smartphone y GPS 1822-1844
Puertos de Alimentación,
Cargadores USB & Accesorios 1844-1848
Altavoces & Accesorios 1849-1852
Antenas BC (banda ciudadana) 1852



AUDIO/VIDEO & SOPORTES

SENA

TABLAS DE COMPARACIÓN DE UNIDADES SENA

COMUNICACIÓN

UNIDADES PRINCIPALES	N.º ART.	APP DE SMARTPHONE SENA	SOPORTE DE CONTROL REMOTO Y AUDIO MULTITASKING™	TIEMPO DE CONVERSACIÓN (HORAS)	DISTANCIA	RADIO FM	MANDO DE VOZ
30K	**4402-0727**	Aplicación de utilidad 30K	x	Bluetooth®: 13; Mesh intercom: 8	1,6 km (1 milla), Modo Mesh Private: 2 km (1,2 millas), Bluetooth®: 2 km (1,2 millas)	x	x
	4402-0728	Aplicación de utilidad 30K	x	Bluetooth: 13; Mesh intercom: 8	1,6 km (1 milla), Modo Mesh Private: 2 km (1,2 millas), Bluetooth: 2 km (1,2 millas)	x	x
	4402-0770	Aplicación de utilidad 30K	x	Bluetooth: 13; Mesh intercom: 8	1,6 km (1 milla), Modo Mesh Private: 2 km (1,2 milla), Bluetooth: 2 km (1,2 millas)	x	x
20S EVO	**4402-0721**	x	x	13	2 km (1,2 millas)	x	x
	4402-0723	x	x	13	2 km (1,2 millas)	x	x
10S	**4402-0635**	x	x	12	1,6 km (1 milla)	x	-
	4402-0636	x	x	12	1,6 km (1 milla)	x	-
10R	**4402-0677**	x	x	10	900 m (980 yardas)	x	-
	4402-0714	x	x	10	900 m (980 yardas)	x	-
SMH10	**4402-0251**	-	-	12	900 m (980 yardas)	-	-
	4402-0252	-	-	12	900 m (980 yardas)	-	-
	4402-0253	-	-	12	900 m (980 yardas)	-	-
	4402-0254	-	-	12	900 m (980 yardas)	-	-
SMH10R	**4402-0268**	-	-	10	900 m (980 yardas)	-	-
	4402-0300	-	-	10	900 m (980 yardas)	-	-
SFR	**4402-0783**	Aplicación de utilidad SF	x, superposición de audio	13	1,2 km (0,7 millas)	x	-
SF1	**4402-0759**	Aplicación de utilidad SF	x, superposición de audio	13	-	-	-
SF2	**4402-0790**	Aplicación de utilidad SF	x, superposición de audio	13	800 m (880 yardas)	x	-
	4402-0791	Aplicación de utilidad SF	x, superposición de audio	13	800 m (880 yardas)	x	-
SF4	**4402-0792**	Aplicación de utilidad SF	x, superposición de audio	13	1,2 km (0,7 millas)	x	-
	4402-0793	Aplicación de utilidad SF	x, superposición de audio	13	1,2 km (0,7 millas)	x	-
10U	**4402-0766**	x	x	10	1,6 km (1 milla)	x	-
	4402-0767	x	x	10	1,6 km (1 milla)	x	-
	4402-0768	x	x	10	1,6 km (1 milla)	x	-
	4402-0769	x	x	10	1,6 km (1 milla)	x	-
10Upad	**4402-0733**	x	x	10	900 m (980 yardas)	x	-
	4402-0763	x	x	10	900 m (980 yardas)	x	-
3S	**4402-0642**	-	-	8	200 m (220 yardas)	-	-
	4402-0883	-	-	8	400 m (430 yardas)	-	x
	4402-0884	-	-	8	400 m (430 yardas)	-	x
SMH5	**4402-0630**	-	-	7	400 m (430 yardas)	-	-
	4402-0632	-	-	7	400 m (430 yardas)	-	-
SMH5-FM	**4402-0629**	-	-	7	700 m (760 yardas)	x	-
	4402-0631	-	-	7	700 m (760 yardas)	x	-
SMH5 Multicom	**4402-0724**	-	-	7	700 m (760 yardas)	-	-
50S	**4402-0844**	50 Utility app	-	9	Mesh abierto y Mesh grupo: 8 km (5 millas), por Bluetooth® 2 km (1,2 millas)	x	x
	4402-0845	50 Utility app	-	9	Mesh abierto y Mesh grupo: 8 km (5 millas), a través de Bluetooth 2 km (1,2 millas)	x	x
50R	**4402-0846**	50 Utility app	-	9	Mesh abierto y Mesh grupo: 8 km (5 millas), a través de Bluetooth 2 km (1,2 millas)	x	x
	4402-0847	50 Utility app	-	9	Mesh abierto y Mesh grupo: 8 km (5 millas), a través de Bluetooth 2 km (1,2 millas)	x	x

CONTROLES REMOTOS

UNIDADES PRINCIPALES	N.º ART.	TIPO DE BOTÓN	TIPO DE MONTAJE	TIEMPO DE FUNCIONAMIENTO	TIPO DE BATERÍA	TIPO DE CARGA	USAR MIENTRAS SE CARGA
RC1	**4402-0725**	1-pulsadores	Adhesivo para superficies curvadas o con clips	Cinco meses	Pila de botón primaria (CR2016)	-	-
RC3	**4402-0713**	3-pulsadores	Adhesivo para superficies curvadas o con clips	Cinco meses	Pila de botón primaria (CR2016)	-	-
RC4	**4402-0718**	4-pulsadores	Manillar	Cinco meses	Pila de botón primaria (CR2016)	-	-
Control remoto de pulsera	**4402-0634**	Joystick y 2 pulsadores	Correa para la muñeca/ adhesivo de superficie plana	Tres meses	Batería recargable incorporada	Dos horas	x

CÁMARAS

UNIDADES PRINCIPALES	N.º ART.	BLUETOOTH®	INTERCOM	ALCANCE	VÍDEO/AUDIO/FOTOS	RESOLUCIÓN	CAPACIDAD WIFI
10C-PRO	**4402-0781**	4,1	Cuatro vías	1,6 km (1 milla)	Sí	1080p/60fps	-
10C-EVO	**4402-0802**	4,1	Cuatro vías	1,6 km (1 milla)	Sí	4K/30fps	Sí

CASCOS INTELIGENTES

UNIDADES PRINCIPALES	N.º ART.	CONTROL DE RUIDO INTELIGENTE	SOPORTE DE CONTROL REMOTO	TIEMPO DE CONVERSACIÓN (HORAS)	MANDO DE VOZ	AUDIO MULTITASKING™
Cascos Savage	**0104-2551**	-	x	11	-	x
	0104-2552	-	x	11	-	x
	0104-2553	-	x	11	-	x

PARTS EUROPE STREET 2021

SENA



4402-0844





AURICULARES 50S MESH INTERCOM™

- Cuenta con tecnología Bluetooth® 5.0 y Mesh 2.0
- Cuenta con un versátil botón de mando giratorio para un manejo sin esfuerzo
- Mesh 2.0 trae avances significativos en la comunicación para una comunicación más fiable y estable entre los pilotos
- Altavoces de alta definición rediseñados y optimizados para un mayor rendimiento en volumen, bajos y claridad
- Cuenta con soporte en varios idiomas y asistencia digital directa; se puede usar con Google Assistant y Siri a través de comandos de voz
- Hay tres modos de intercomunicador diferentes disponibles para los pilotos; Intercomunicador multicanal Open Mesh Intercom™, Group Mesh Intercom™ o intercomunicador Bluetooth
- El intercomunicador multicanal Open Mesh intercom™ presenta nueve canales disponibles en modo abierto que permite cambiar de frecuencia y comunicarse con un nuevo grupo; permite un número casi ilimitado de usuarios dentro de un rango de hasta 8 km (5 millas)
- Modo Mesh de grupo admite un grupo único y privado de hasta 24 participantes con un alcance de hasta 8 km; sólo los usuarios invitados pueden unirse a la conversación Mesh de grupo
- Además, se conecta a través de Bluetooth para una comunicación de cuatro vías hasta un alcance de 2 km (1,2 millas); los usuarios pueden emparejarse con un usuario de intercomunicador Bluetooth Sena y conectarlos en una conversación de intercomunicador Mesh 2.0
- Los altavoces de alta definición son más delgados y están recortados en los bordes para un ajuste cómodo con el casco puesto; la salida de audio ofrece una calidad de sonido cristalino
- Tiempo de conversación de 9 horas con intercomunicador Mesh o 14 horas con intercomunicador Bluetooth cuando está completamente cargado
- El adaptador WiFi incluido recarga el dispositivo e instala automáticamente las actualizaciones del firmware
- Tiempo de carga de 1 hora o 20 minutos rápidos para 3,5 horas de comunicación Mesh o 6 horas de intercomunicador Bluetooth
- Cuenta con una batería de alta densidad que se carga un 30% más rápido que sus predecesores
- Se conecta a la aplicación 50 Utility de Sena para personalizar una variedad de configuraciones, como controlar de forma remota el emparejamiento y las conexiones del intercomunicador Bluetooth, configurar los ajustes de canal para Open Mesh, establecer un grupo privado para Group Mesh o crear presintonías de radio FM
- El kit doble incluye dos kits individuales en una caja

EL KIT UNIDAD INDIVIDUAL INCLUYE:

1- Unidad principal de auriculares 50S
1- Pinza de sujeción al casco universal
1- Micrófono con brazo semirrígido
1- Micrófono con brazo semirrígido cableado
1- Micrófono cableado
1- Sujeción de velcro para micrófono con brazo semirrígido
1- Sujeción de velcro para micrófono con cable
2- Sujeciones de velcro para altavoces
1- Placa de montaje con superficie con pegamento
1- Altavoz 50S
2- Almohadillas de altavoz (grosor)
4- Soporte para espumas de micrófono
1- Soporte para micrófono con brazo semirrígido
1- Sujeción de velcro para soporte
4- Cables macho de audio 2,5 a 3,5 mm
1- Almohadilla de goma (grande)
1- Almohadillas de goma (pequeño)
1- Llave Allen
1- Soporte de protección del puerto del altavoz
1- Adaptador de carga WiFi
1- Cable de alimentación y datos USB (USB tipo C)
1- Guía de inicio rápido 50S
1- Guía de inicio rápido de WiFi de adaptador WiFi para la serie 50

DESCRIPCIÓN	N.º ART.
Auriculares 50S Mesh Intercom™; pack individual	4402-0844
Auriculares 50S Mesh Intercom; pack doble	4402-0845
ACCESORIOS	
Kit de pinza de sujeción al casco 50S	4402-0865

DESCRIPCIÓN	N.º ART.
ACCESORIOS (CONT.)	
Altavoces finos 50S	4405-0697
Altavoces HD	4402-0874

SENA



4402-0846



AURICULARES 50R DE PERFIL BAJO MESH INTERCOM™

- Cuenta con tecnología Bluetooth® 5.0 y Mesh 2.0
- Presenta un diseño simplificado con una funcionalidad de tres botones
- Mesh 2.0 trae avances significativos en la comunicación para una comunicación más fiable y estable entre los pilotos
- Altavoces de alta definición rediseñados y optimizados para un mayor rendimiento en volumen, bajos y claridad
- Cuenta con soporte en varios idiomas y asistencia digital directa; se puede usar con Google Assistant y Siri a través de comandos de voz
- Hay tres modos de intercomunicador diferentes disponibles para los pilotos; Intercomunicador multicanal Open Mesh Intercom™, Group Mesh Intercom™ o intercomunicador Bluetooth
- El intercomunicador multicanal Open Mesh intercom™ presenta nueve canales disponibles en modo abierto que permite cambiar de frecuencia y comunicarse con un nuevo grupo; permite un número casi ilimitado de usuarios dentro de un rango de hasta 8 km (5 millas)
- Modo Mesh de grupo admite un grupo único y privado de hasta 24 participantes con un alcance de hasta 8 km; sólo los usuarios invitados pueden unirse a la conversación Mesh de grupo
- Además, se conecta a través de Bluetooth para una comunicación de cuatro vías hasta un alcance de 2 km (1,2 millas); los usuarios pueden emparejarse con un usuario de intercomunicador Bluetooth Sena y conectarlos en una conversación de intercomunicador Mesh 2.0
- Los altavoces de alta definición son más delgados y están recortados en los bordes para un ajuste cómodo con el casco puesto; la salida de audio ofrece una calidad de sonido cristalino
- Tiempo de conversación de 9 horas con intercomunicador Mesh o 14 horas con intercomunicador Bluetooth cuando está completamente cargado
- El adaptador WiFi incluido recarga el dispositivo e instala automáticamente las actualizaciones del firmware
- Tiempo de carga de 1 hora o 20 minutos rápidos para 3,5 horas de comunicación Mesh o 6 horas de intercomunicador Bluetooth
- Cuenta con una batería de alta densidad que se carga un 30% más rápido que sus predecesores
- Se conecta a la aplicación 50 Utility de Sena para personalizar una variedad de configuraciones, como controlar de forma remota el emparejamiento y las conexiones del intercomunicador Bluetooth, configurar los ajustes de canal para Open Mesh, establecer un grupo privado para Group Mesh o crear presintonías de radio FM
- El kit doble incluye dos kits individuales en una caja

EL KIT UNIDAD INDIVIDUAL INCLUYE:

- 1- Unidad principal de auriculares 50R
- 1- Abrazadera 1"
- 2- Altavoces HD
- 2- Almohadillas de altavoz (grosor)
- 1- Micrófono 10R cableado con brazo semirrígido
- 1- Micrófono 10R cableado
- 1- Cierre con velcro para unidad principal (macho)
- 1- Cierre con velcro para unidad principal (hembra)
- 2- Cinta adhesiva de doble cara para unidad principal
- 1- Sujeción de velcro para micrófono con brazo semirrígido
- 2- Sujeciones de velcro para altavoces
- 1- Sujeción de velcro para micrófono con cable
- 1- Soporte para micrófono con brazo semirrígido
- 1- Sujeción de velcro para soporte
- 2- Espumas de micrófono
- 1- Adaptador de WiFi
- 1- Cable de alimentación y datos USB (USB tipo C)
- 1- Guía de inicio rápido 50R
- 1- Guía de inicio rápido de WiFi de adaptador WiFi para la serie 50

DESCRIPCIÓN	N.º ART.
Auriculares 50R Mesh Intercom™; pack individual	4402-0846
50R Mesh Intercom; pack doble	4402-0847

DESCRIPCIÓN	N.º ART.
ACCESORIOS	
Kit de accesorios 50R	4402-0866
Altavoces finos 50R	4405-0698

SENA









MESH INTERCOM™ 30K

- Mantenga el contacto con su grupo mientras la tecnología de intercomunicación de Mesh Intercom™ se encarga de buscar y reconectar automáticamente con las señales perdidas o interrumpidas
- Sus antenas y procesadores dobles permiten realizar conexiones simultáneas con las tecnologías 4.1 Bluetooth® y Mesh Intercom, haciendo que sea más sencilla la conexión entre grupos grandes
- Comuníquese con hasta 16 pilotos en un rango máximo de 2,1 km (1,3 millas)
- Los pasajeros también se pueden unir al grupo y escuchar las conversaciones
- A partir de cinco pilotos conectados, el dispositivo Mesh Intercom les mantiene conectados en un rango de 8 km (5 millas)
- Se conecta a través de Bluetooth o de la aplicación Sena RideConnected
- Le permite realizar varias tareas, como hablar a través del dispositivo Mesh Intercom y continuar escuchando las indicaciones del GPS, cogiendo llamadas de teléfono o escuchando la radio FM a través de la conexión de Bluetooth
- La experiencia es más agradable, porque el sonido se solapa y no se interrumpe
- Control de los auriculares con manos libres usando comandos de voz
- Si carga el dispositivo durante 20 minutos, podrá utilizar el intercomunicador con Bluetooth durante cinco horas o la tecnología Mesh Intercom, durante tres
- Firmware actualizable
- El kit doble incluye dos kits individuales en una caja

EL KIT INDIVIDUAL INCLUYE

- 1- Unidad principal de auriculares Bluetooth®
- 1- Pinza de sujeción al casco universal
- 1- Micrófono con brazo semirrígido cableado
- 1- Micrófono cableado
- 1- Sujeción de velcro para micrófono con brazo semirrígido
- 1- Sujeción de velcro para micrófono con cable
- 2- Espumas de micrófono
- 1- Adaptador de montaje con superficie con pegamento
- 2- Fundas de espuma para altavoz
- 4- Almohadillas de altavoz
- 2- Sujeciones de velcro para altavoces
- 1- Soporte para micrófono con brazo semirrígido
- 1- Sujeción de velcro para soporte
- 1- Cable de audio 2,5 a 3,5 mm
- 2- Almohadillas de goma
- 1- Llave Allen
- 1- Tapa para el puerto de altavoces
- 1- Cable USB de alimentación y datos
- 1- Cargador de encendedor

EL KIT WiFi INCLUYE

- 1- Unidad principal de auriculares
- 1- Pinza de sujeción al casco universal
- 1- Micrófono con brazo semirrígido cableado
- 1- Micrófono cableado
- 1- Unidad de conexión WiFi
- 1- Soporte para micrófono con brazo semirrígido
- 2- Espumas de micrófono
- 1- Cable de alimentación/ datos USB (tipo micro USB)
- 1- Cable de audio 2,5 a 3,5 mm
- 1- Cargador de encendedor
- 1- Adaptador de montaje con superficie con pegamento
- 2- Almohadillas de goma
- 4- Almohadillas de altavoz
- 2- Sujeciones de velcro para altavoces
- 1- Sujeción de velcro para micrófono con brazo semirrígido
- 1- Sujeción de velcro para soporte
- 1- Sujeción de velcro para micrófono con cable
- 1- Llave Allen
- 2- Fundas de espuma para altavoz
- 1- Tapa para el puerto de altavoces

DESCRIPCIÓN	N.º ART.
Kit individual	4402-0727
Kit doble	4402-0728
Kit WiFi	4402-0770

DESCRIPCIÓN	N.º ART.
ACCESORIOS	
Pinza de sujeción al casco	4402-0771
Kit de pinza de sujeción al casco con altavoces finos	4402-0772
Altavoces finos	4402-0773

DESCRIPCIÓN	N.º ART.
ACCESORIOS (CONT.)	
Kit de pinza de sujeción al casco para CB/Audio de Honda	4402-0778
Espumas de micrófono (5 unidades)	4402-0417
Altavoces HD	4402-0874

SENA



4402-0721

SISTEMA DE COMUNICACIÓN POR BLUETOOTH® PARA MOTO 20S EVO

- Sistema de comunicación por Bluetooth® de última generación con un diseño elegante y aerodinámico que cuenta con un botón de mando giratorio versátil que maximiza la facilidad de uso para los motociclistas
- Funciona con la tecnología Bluetooth 4.1 con módulos de comunicación Bluetooth duales para conseguir uno de los auriculares Bluetooth más avanzados del mercado; la nueva tecnología Bluetooth aumenta el rendimiento y la fiabilidad de los auriculares y permite a su vez una calidad de audio de alta definición mejorada
- Con el 20S los usuarios pueden hacer llamadas sin manos con sus móviles Bluetooth, escuchar música en estéreo o instrucciones de voz de la navegación GPS mediante Bluetooth y mantener conversaciones bidireccionales con un pasajero u otros motociclistas
- El modelo 20S Evo incluye la tecnología Audio Multitasking™ que ofrece una depurada mezcla de audio de entrada y salida para crear una experiencia de audio mezclada frente a la tecnología tradicional de audio basada en interrupciones de otros dispositivos Bluetooth
- Con Advanced Noise Control™
- Intercomunicador versátil entre motos
- Distancia de funcionamiento del intercomunicador hasta 2,4 km (1,5 millas) en terreno abierto
- Bluetooth multipunto para teléfono móvil dual
- Sonido claro y natural de calidad HD
- Mando por voz y comandos intuitivos
- Sintonizador de radio FM integrado con escaneo de estaciones y función de memorización
- Kit pinza de sujeción al casco todo en uno
- Emparejamiento por Bluetooth rápido
- Universal Intercom™ con otros sistemas de comunicación de otras marcas
- Resistente al agua para condiciones meteorológicas adversas
- Firmware actualizable
- El kit doble incluye dos kits individuales en una caja

DESCRIPCIÓN	N.º ART.
SISTEMA 20S EVO	
Unidad individual	**4402-0721**[1]
Kit dual	**4402-0723**[1]

EL KIT UNIDAD INDIVIDUAL INCLUYE:

1- Unidad principal de auriculares Bluetooth®
1- Pinza de sujeción al casco universal
1- Micrófono con brazo semirrígido cableado
1- Micrófono cableado
1- Cable de alimentación y datos USB (tipo micro USB)
1- Cable de audio 2,5 a 3,5 mm
1- Cargador de encendedor
1- Adaptador de montaje con superficie con pegamento
2- Almohadillas de goma
4- Almohadillas de altavoz
2- Fundas de espuma para altavoz
2- Almohadillas de velcro para altavoces
1- Almohadilla de velcro para micrófono con brazo semirrígido
1- Almohadilla de velcro para micrófono cableado
1- Llave Allen (para acoplar el kit de fijación)

DESCRIPCIÓN	N.º ART.
ACCESORIOS	
Espumas de micrófono 5 unidades	**4402-0417**
Altavoces HD	**4402-0874**

[1] Antena Shark fin.



UNIDAD DE CONEXIÓN WiFi

- Unidad de conexión para sistemas 30K y 20S EVO Bluetooth®
- Mantendrá automáticamente el Bluetooth actualizado con el último firmware del Sena mientras se carga el dispositivo
- Carga rápida
- Incluye un cable de alimentación / datos USB y un cargador de pared con múltiples adaptadores de salida

DESCRIPCIÓN	N.º ART.
Unidad de conexión WiFi	**4402-0788**

SENA

4402-0802



CÁMARA Y SISTEMA DE COMUNICACIÓN 10C EVO BLUETOOTH®

- Disparos en Ultra HD: 2160p/30fps; QHD: 1440p/30fps; Full HD: 1080p/60fps y 1080p/30fps con una resolución de 12 MP
- Campo de visión de 125°
- Con Advanced Noise Control™
- Smart Audio Mix™ permite la narración de las secuencias a medida que suceden a través del intercomunicador, lo que reduce la necesidad de edición posterior
- El sistema de comunicación integrado mezcla el audio del intercomunicador y la música de su smartphone directamente en su vídeo
- Ajustes finos para el modo de grabación de vídeo, la resolución, la ganancia del micrófono de vídeo y la grabación del sonido del altavoz
- El intercomunicador Bluetooth® permite la conectividad con otros pilotos hasta 1,6 kilómetros (1 milla) de distancia
- Capacidad de intercomunicador universal de cuatro vías para mantenerse en contacto con hasta otros tres pilotos
- Las indicaciones de voz integradas aconsejan a los usuarios sobre el uso del dispositivo con actualizaciones de estado instantáneas
- Los pilotos tienen la posibilidad de vincular el 10C Pro con las aplicaciones de cámaras y auriculares de Sena (para Android® y iPhone®)
- Obtenga una vista previa de las imágenes con las aplicaciones de teléfonos inteligentes Sena directamente en un teléfono inteligente a través de WiFi

4402-0875



DESCRIPCIÓN	N.º ART.
Cámara 10C Evo	4402-0802
ACCESORIO	
Altavoces HD	4402-0875

4402-0781



4402-0554



CÁMARA 10C PRO

- Disparos en QHD: 1440p/30fps; 1080p/60fps; 1080p/30fps con una resolución de 3,7 MP
- Campo de visión de 135°
- Con Smart Audio Mix™
- Permite a los pilotos recibir y realizar llamadas telefónicas y escuchar música y GPS
- Sintonizador FM incorporado
- Capacidad de intercomunicador universal de cuatro vías para mantenerse en contacto con hasta otros tres pilotos
- El intercomunicador Bluetooth® permite la conectividad con otros pilotos hasta 1,6 kilómetros (1 milla) de distancia
- Conectividad con los sistemas de entretenimiento de la moto
- Las indicaciones de voz integradas aconsejan a los usuarios sobre el uso del dispositivo con actualizaciones de estado instantáneas
- Los pilotos tienen la posibilidad de vincular el 10C Pro con las aplicaciones de cámaras y auriculares de Sena (para Android® y iPhone®)
- Obtenga una vista previa de las imágenes con las aplicaciones de teléfonos inteligentes Sena directamente en un teléfono inteligente a través de WiFi

4402-0718



DESCRIPCIÓN	N.º ART.
PACKS PRINCIPALES	
Cámara y sistema de comunicación 10C Pro Motorcycle Bluetooth®	4402-0781
ACCESORIOS	
Kit de pinza de sujeción al casco 10C	4402-0554
Cable de alimentación y datos USB (tipo microUSB recto)	4402-0622
Cable distribuidor y adaptador para auriculares	4402-0651

DESCRIPCIÓN	N.º ART.
ACCESORIOS (CONT.)	
Control remoto de pulsera	4402-0634
Control remoto RC3 de 3 botones	4402-0713
Control remoto RC4 de 4 botones	4402-0718
Altavoces HD	4402-0875

SENA

4402-0635



4402-0659



4402-0762



SISTEMA DE COMUNICACIÓN BLUETOOTH® 4.1 SENA 10S

- Sistema actualizado del sistema SMH10 original
- Especificación Bluetooth® v4.1
- Intercomunicación Bluetooth® hasta 1,6 km (1 milla) en terreno abierto
- Ultra-fino y ligero para cascos de motos deportivas
- Intercomunicador a cuatro vías mediante One Touch Group Intercom™
- También usa el Universal Intercom™ para comunicarse con todos los auriculares Bluetooth Sena y de otros marcas disponibles en el mercado
- Simplifica las conexiones de los intraauriculares o micrófonos (cable o brazo semirrígido) agrupándolos en un solo conector, minimizando el número de cables y aumentando la fiabilidad
- Funcionamiento sumamente fácil gracias al versátil botón de mando giratorio
- Puerto microUSB para cargar la batería y futuras actualizaciones de software
- Control reproducción de música por Bluetooth: reproducción, pausa, siguiente pista y pista anterior
- Vida prolongada de la batería: tiempo de conversación hasta 12 horas; tiempo en espera hasta 10 días; se puede cargar por completo en tan solo tres horas
- Advanced Noise Control para menos ruidos y una comunicación más clara
- Sintonizador de radio FM integrado con escaneo de estaciones y función de memorización
- Resistente al agua para condiciones meteorológicas adversas
- App 10S para smartphone que convierte la configuración en un juego de niños: cambie la configuración, defina grupos de amigos para el intercomunicador y acceda a una Guía rápida; emparejamiento de hasta dos teléfonos móviles para realizar llamadas cómodamente con el sistema manos libres
- Kit unidad individual 10S incluye la lista indicada abajo; kit pack doble 10S incluye dos sets completos del kit unidad individual 10S en una caja

NOTA: NO CONECTE otro cargador de encendedor Sena al módulo principal 10S.

DESCRIPCIÓN	N.º ART.
Kit unidad individual (10S-01)	4402-0635
Kit doble (10S-01D)	4402-0636

CONTENIDO KIT UNIDAD INDIVIDUAL 10S:

1- Módulo principal Bluetooth®
1- Pinza de sujeción
1- Tapón de micrófono
2- Altavoces
1- Micrófono con brazo semirrígido cableado
1- Soporte para micrófono con brazo semirrígido
2- Espumas de micrófono
1- Micrófono cableado
1- Cable de alimentación/datos USB (tipo microUSB)
1- Cable audio estéreo, 2,5 mm a 3,5 mm tipo recto
1- Cargador de encendedor 10S
1- Adaptador de montaje con superficie con pegamento
2- Fundas de espuma para altavoz
4- Almohadillas de altavoz
4- Sujeciones de velcro para altavoces
1- Sujeción de velcro para micrófono con brazo semirrígido
1- Sujeción de velcro para soporte
1- Sujeción de velcro para micrófono con cable
1- Llave Allen
1- Manual de usuario

DESCRIPCIÓN	N.º ART.
ACCESORIOS Y PIEZAS DE RECAMBIO	
Kit abrazaderas	4402-0659
Kit de pinza de sujeción al casco para cascos Bell® Mag-9	4402-0762
Espumas de micrófono (5 unidades)	4402-0417
Control remoto de pulsera	4402-0634

SENA



SISTEMA DE COMUNICACIÓN BLUETOOTH® DE PERFIL BAJO SENA 10R

- Diseño ligero y ultra-fino para casi cualquier tamaño de casco
- Especificación Bluetooth® v4.1
- Intercomunicación Bluetooth hasta 900 metros (980 yardas) en terreno abierto
- El control remoto de manillar Bluetooth permite situar los controles en una posición fácil de ver y utilizar; completamente funcionales con guantes
- Intercomunicador a cuatro vías
- También usa el Universal Intercom™ para comunicarse con todos los auriculares Bluetooth Sena y de otros marcas disponibles en el mercado
- Mando por voz
- Auriculares estéreo Bluetooth de A2DP
- Control de música Bluetooth por AVRCP: reproducción, pausa, avance y retroceso
- Nivel de sonido suficiente con amplificador de audio integrado
- Manos libres Bluetooth para teléfonos móviles Bluetooth
- Auriculares Bluetooth o auriculares estéreo para navegación GPS Bluetooth
- Resistente al agua para condiciones meteorológicas adversas
- Con Advanced Noise Control™
- Compartir música permite hablar o compartir listas de reproducción con la función de intercomunicador a cuatro vías
- Sintonizador de radio FM integrado con escaneo de estaciones y función de memorización
- Hasta 10 horas de conversación, siete días con modo en espera
- Puede usarse al cargarse en ruta
- Control de volumen individual para cada fuente de audio
- Firmware actualizable
- App 10S para smartphone que convierte la configuración en un juego de niños: cambie la configuración, defina grupos de amigos para el intercomunicador y acceda a una Guía rápida; emparejamiento de hasta dos teléfonos móviles para realizar llamadas cómodamente con el sistema manos libres

NOTA: NO CONECTE otro cargador de encendedor Sena al módulo principal 10R.

DESCRIPCIÓN	N.º ART.
Sistema de comunicación 10R con control remoto	**4402-0677**
Sistema de comunicación 10R, pack doble	**4402-0714**
ACCESORIOS	
Cable distribuidor y adaptador para auriculares	**4402-0678**
Espumas de micrófono (5 unidades)	**4402-0417**

CONTENIDO SISTEMA DE COMUNICACIÓN 10R:

1- Módulo principal Bluetooth®
2- Bandas de goma para manillar
2- Sujeciones de velcro para unidad principal
2- Cinta adhesiva de doble cara para unidad principal
2- Altavoces
2- Fundas de espuma para altavoz
4- Almohadillas de altavoz
4- Sujeciones de velcro para altavoces
1- Micrófono con brazo semirrígido cableado
1- Micrófono cableado
1- Sujeción de velcro para micrófono con brazo semirrígido
1- Soporte para micrófono con brazo semirrígido
1- Sujeción de velcro para soporte
1- Sujeción de velcro para micrófono con cable
2- Espumas de micrófono
1- Batería
1- Soporte batería
1- Cinta adhesiva de doble cara para soporte batería
1- Cable de alimentación/datos USB (tipo microUSB)
1- Cargador de encendedor 10R
1- Manual de usuario

DESCRIPCIÓN	N.º ART.
ACCESORIOS (CONT.)	
Control remoto RC3 de 3 botones	**4402-0713**
Control remoto RC4 de 4 botones	**4402-0718**
Kit de accesorios 10R	**4402-0784**

SENA



4402-0766





4402-0767



4402-0768



4402-0769

AURICULARES/COMUNICADOR/INTERCOMUNICADOR ESTÉREO SENA 10U SHOEI® BLUETOOTH®

- Comunicación moto a moto o conductor a acompañante
- Especificación Bluetooth® v4.1
- Intercomunicación por Bluetooth hasta 1,6 metros (1 milla) en terreno abierto
- Ultrafino y ligero para dos cascos de moto deportiva de la marca Shoei®
- Intercomunicador a cuatro vías
- Llamada de teléfono en conferencia con participante por intercomunicador
- Multi-compatibilidad para teléfono móvil y GPS
- Mando por voz
- Advanced Noise Control™ y Wide Volume Control™
- Radio FM integrada con RDS AF
- Auriculares estéreo Bluetooth de A2DP
- Control de música Bluetooth por AVRCP: reproducción, pausa, avance y retroceso
- Nivel de sonido suficiente con amplificador de audio integrado
- Manos libres Bluetooth para teléfonos móviles Bluetooth
- Auriculares Bluetooth o auriculares estéreo para navegación GPS Bluetooth
- Se vincula con la app Sena headset (para Android® o iPhone®) y permite al usuario configurar los ajustes del dispositivo y acceder a una guía rápida
- Resistente al agua para condiciones meteorológicas adversas
- Sonido claro y natural
- Hasta 10 horas de conversación, siete días con modo en espera
- Se carga mediante cable USB de alimentación y datos

CONTENIDO DEL KIT MOTO DEPORTIVA 10U SHOEI®

1- Unidad principal de auriculares
1- Control remoto de manillar
2- Soporte de cierre de las fundas de espuma para altavoces
2- Bandas de goma para manillar
1- Cable de alimentación y datos USB (tipo micro USB)
1- Manual de usuario

DESCRIPCIÓN	N.º ART.
AURICULARES/INTERCOMUNICADORES BLUETOOTH	
Sistema de comunicación por Bluetooth® para motocicletas con control remoto de manillar para Shoei GT-Air	4402-0766
Sistema de comunicación por Bluetooth para motocicletas con control remoto de manillar para Shoei Neotec	4402-0767
Sistema de comunicación por Bluetooth para motocicletas con control remoto de manillar para Shoei J-Cruise	4402-0768

DESCRIPCIÓN	N.º ART.
AURICULARES/INTERCOMUNICADORES BLUETOOTH (CONT.)	
Sistema de comunicación por Bluetooth para motocicletas con control remoto de manillar para cascos integrales Arai	4402-0769
ACCESORIOS Y PIEZAS DE RECAMBIO	
Control remoto de pulsera	4402-0634
Control remoto RC3 de 3 botones	4402-0713
Control remoto RC4 de 4 botones	4402-0718

SISTEMA DE COMUNICACIÓN 10U PAD

- Se adapta a las almohadillas laterales de los cascos HJC® IS-17 e IS-MAX2
- Hasta 10 horas de conversación, siete días con modo en espera
- Especificación Bluetooth® v4.1
- Intercomunicador a cuatro vías
- Llamada de teléfono en conferencia con participante por intercomunicador
- Diseño simple a presión
- Advanced Noise Control™ y control de volumen amplio
- Distancia de funcionamiento de hasta 900 metros
- Auriculares estéreo Bluetooth de A2DP
- Control de música Bluetooth por AVRCP: reproducción, pausa, avance y retroceso
- Radio FM integrada con RDS AF

4402-0733



4402-0763



DESCRIPCIÓN	N.º ART.
Para HJC® IS-17	4402-0733

DESCRIPCIÓN	N.º ART.
Para HJC IS-MAX2	4402-0763

Todos los nºs de artículo en MAGENTA son nuevos para 2021

SENA



4402-0268



4402-0272

AURICULARES/COMUNICADOR/ INTERCOMUNICADOR ESTÉREO BLUETOOTH® PARA MOTO SPORT SENA SMH10R

- Comunicación moto a moto o conductor a acompañante
- Especificación Bluetooth® v3.0
- Intercomunicación Bluetooth hasta 900 metros (980 yardas) en terreno abierto
- Ultra-fino y ligero para cascos de motos deportivas
- Intercomunicador a cuatro vías
- Llamada de teléfono en conferencia con participante por intercomunicador
- Multi-compatibilidad para teléfono móvil y GPS
- Mando por voz
- Auriculares estéreo Bluetooth de A2DP
- Control de música Bluetooth por AVRCP: reproducción, pausa, avance y retroceso
- Nivel de sonido suficiente con amplificador de audio integrado
- Manos libres Bluetooth para teléfonos móviles Bluetooth
- Auriculares Bluetooth o auriculares estéreo para navegación GPS Bluetooth
- Resistente al agua para condiciones meteorológicas adversas
- Sonido claro y natural
- Hasta ocho horas de conversación, siete días con modo en espera
- Puede usarse al cargarse en ruta
- Control de volumen individual para cada fuente de audio
- Firmware actualizable
- El kit doble incluye dos kits individuales en una caja

DESCRIPCIÓN	N.º ART.
AURICULARES/INTERCOMUNICADORES BLUETOOTH®	
Auriculares e intercomunicador SMH10R Bluetooth®	**4402-0268**
Kit doble de auriculares e intercomunicador Bluetooth SMH10R	**4402-0300**

CONTENIDO KIT (INDIVIDUAL) SMH10R-01:

1- Unidad principal de auriculares
1- Micrófono con brazo semirrígido acoplable
1- Micrófono cableado
1- Cable USB de alimentación y datos
1- Cargador de encendedor
1- Manual de usuario
1- Batería
1- Altavoces de casco grandes
2- Almohadillas de altavoz
2- Espumas de micrófono
1- Almohadilla de velcro para micrófono con brazo semirrígido
1- Almohadilla de velcro para micrófono cableado
2- Almohadillas de velcro para altavoces
2- Almohadillas de velcro para unidad principal
2- Cinta adhesiva de doble cara para unidad principal
1- Almohadilla de velcro para batería

DESCRIPCIÓN	N.º ART.
ACCESORIOS Y PIEZAS DE RECAMBIO	
Batería	**4402-0272**
Espumas de micrófono (5 unidades)	**4402-0417**
Kit accesorio	**4402-0786**

MANDOS REMOTOS "RC"

- Funciona a más de 10 metros de distancia
- Compatible con sistemas de comunicación con 30K, 20S, 10U, 10C, 10R y 10S
- Conexión Bluetooth® 4.1
- Resistentes al agua
- Control remoto de tres o cuatro botones para sistema de comunicación Bluetooth

MANDO DE CONTROL REMOTO DE 3 BOTONES RC3

- Se sujeta en la manga del piloto o se monta en el cuerpo de la motocicleta
- Cinco meses de duración de la batería



4402-0725

CONTROL REMOTO DE PULSERA

- Joystick y botones para una fácil manipulación con guantes
- Se carga a través de USB con una duración de batería de siete meses

DESCRIPCIÓN	N.º ART.
CONTROLES REMOTOS PARA SISTEMAS DE COMUNICACIÓN POR BLUETOOTH®	
Control remoto de 1 botones RC1	**4402-0725**
Control remoto de 3 botones RC3	**4402-0713**
Control remoto de 4 botones RC4	**4402-0718**

MANDO DE CONTROL REMOTO DE 4 BOTONES RC4

4402-0713

- Se sujeta a manillares de casi cualquier tamaño
- Cuatro botones que se manipulan fácilmente con las manos enguantadas
- Cinco meses de duración de la batería





4402-0718

DESCRIPCIÓN	N.º ART.
ACCESORIOS	
Control remoto de pulsera	**4402-0634**

ESCAPES
BOLSAS & EQUIPAJE
FUNDAS & SEGURIDAD
ACCESORIOS GENERALES
PARABRISAS
CARENADOS & CARROCERÍA
ASIENTOS & RESPALDOS
MANILLARES & MANDOS MANUALES
ESTRIBERAS & MANDOS DE PIE
ILUMINACIÓN
ELÉCTRICO & INSTRUMENTACIÓN
CORONAS & PIÑONES
CADENAS & CORREAS TRANSMISIÓN
RUEDAS & ACCESORIOS
FRENOS
SUSPENSIÓN
MOTOR
ALIMENTACIÓN DE MOTOR
AUDIO/VIDEO & SOPORTES
ACCESORIOS PARA PILOTO
TORNILLERÍA & ARTÍCULOS PROMOCIONALES
ÍNDICE

SENA



4402-0862

AURICULARES/INTERCOMUNICADORES BLUETOOTH®

- Próxima generación de intercomunicadores repletos de funciones y valor; cuenta con tecnología Bluetooth® 5.0
- Altavoces HD en el casco fáciles de usar con intercomunicador bidireccional y pantalla LCD integrada
- Los altavoces HD han sido rediseñados con un notable aumento de volumen, refuerzo de graves y claridad; cuenta con un cono biselado para un mejor ajuste en el casco para una experiencia más cómoda
- El control de ruido avanzado aumenta el volumen en entornos ruidosos
- Realice llamadas telefónicas, hable por el intercomunicador o comparta música en un rango de 700 metros (0,4 millas)
- Los comandos de voz permiten el funcionamiento con manos libres
- El botón de mando giratorio maximiza la facilidad de uso para el piloto para un recorrido más seguro
- Permite hasta siete horas conversación ininterrumpida
- Se conecta a través de Bluetooth o la nueva aplicación Sena Utility; la aplicación Sena Utility brinda acceso a cuatro preajustes de ecualización de refuerzo de graves, balance, refuerzo de medios o refuerzo de agudos para personalizar
- EL N.º ART. 4402-0863 incluye dos auriculares

DESCRIPCIÓN	N.º ART.
Unidad individual	4402-0862
Unidad doble	4402-0863

EL KIT UNIDAD INDIVIDUAL INCLUYE:

1- Unidad principal de auriculares
2- Altavoces
1- Pinza de sujeción
1- Micrófono con brazo semirrígido cableado
1- Micrófono cableado
1- Sujeción de velcro para micrófono con brazo semirrígido
1- Sujeción de velcro para soporte
1- Sujeción de velcro para micrófono con cable
1- Llave Allen
2- Espumas de micrófono
1- Cable USB de alimentación y datos

DESCRIPCIÓN	N.º ART.
ACCESORIOS	
Kit de pinza de sujeción al casco 5S	4402-0876
Altavoces 5S	4405-0764
Altavoces HD	4402-0875



4402-0632



4402-0724



AURICULARES/COMUNICADOR/ INTERCOMUNICADOR ESTÉREO BLUETOOTH® SENA SMH-5

- Diseñado específicamente para motocicletas
- Comunicación moto a moto o conductor a acompañante
- Especificación Bluetooth® v3.0
- Incluye un micrófono con brazo semirrígido y un micrófono con cable
- Intercomunicación Bluetooth hasta 400 metros (430 yardas) en terreno abierto
- Intercomunicador Bluetooth multi-emparejamiento
- Mando por voz
- Auriculares estéreo Bluetooth de A2DP
- Control de música Bluetooth por AVRCP: reproducción, pausa, avance y retroceso
- Fácil funcionamiento mediante versátil botón de mando giratorio
- Nivel de sonido suficiente con amplificador de audio integrado
- Manos libres Bluetooth para teléfonos móviles Bluetooth
- Auriculares Bluetooth o auriculares estéreo para navegación GPS Bluetooth
- Resistente al agua para condiciones meteorológicas adversas
- Sonido claro y natural
- Hasta ocho horas de conversación, siete días con modo en espera
- Puede usarse al cargarse en ruta
- Control de volumen individual para cada fuente de audio
- Firmware actualizable
- El kit doble incluye dos kits individuales en una caja

DESCRIPCIÓN	N.º ART.
AURICULARES/INTERCOMUNICADORES BLUETOOTH®	
Unidad individual	4402-0632
Pack doble	4402-0630

CONTENIDO KIT UNIDAD INDIVIDUAL SMH-5:

1- Unidad principal de auriculares
1- Pinza de sujeción
1- Micrófono con brazo semirrígido acoplable
1- Micrófono cableado
1- Cable USB de alimentación y datos
1- Placa de montaje de velcro
1- Almohadilla de velcro para micrófono con brazo semirrígido
1- Soporte para micrófono con brazo semirrígido acoplable
1- Llave Allen
1- Manual de usuario
2- Espumas de micrófono
2- Almohadillas de velcro para altavoces
2- Almohadillas de altavoz
2- Altavoces de casco

DESCRIPCIÓN	N.º ART.
ACCESORIOS Y PIEZAS DE RECAMBIO	
Kit de abrazadera de montaje rápido	4402-0724
Altavoces finos	4405-0313
Espumas de micrófono (5 unidades)	4402-0417

SENA





AURICULARES/COMUNICADOR/ INTERCOMUNICADOR ESTÉREO BLUETOOTH® SENA SMH5-FM CON RADIO FM

- Diseñado específicamente para motocicletas
- Comunicación moto a moto o conductor a acompañante
- Especificación Bluetooth® v3.0
- Incluye un micrófono con brazo semirrígido y un micrófono con cable
- Intercomunicación Bluetooth hasta 700 metros (760 yardas) en terreno abierto
- Sintonizador de radio FM integrado con escaneo de estaciones y función de memorización
- Intercomunicador Bluetooth multi-emparejamiento
- Mando por voz
- Auriculares estéreo Bluetooth de A2DP
- Control de música Bluetooth por AVRCP: reproducción, pausa, avance y retroceso
- Fácil funcionamiento mediante versátil botón de mando giratorio
- Nivel de sonido suficiente con amplificador de audio integrado
- Manos libres Bluetooth para teléfonos móviles Bluetooth
- Auriculares Bluetooth o auriculares estéreo para navegación GPS Bluetooth
- Resistente al agua para condiciones meteorológicas adversas
- Sonido claro y natural
- Hasta siete horas de conversación, sesi días con modo en espera
- Puede usarse al cargarse en ruta
- Control de volumen individual para cada fuente de audio
- Firmware actualizable
- El kit doble incluye dos kits individuales en una caja

CONTENIDO KIT UNIDAD INDIVIDUAL SMH5-FM:

1- Unidad principal de auriculares
1- Pinza de sujeción
1- Micrófono con brazo semirrígido acoplable
1- Micrófono cableado
1- Cable USB de alimentación y datos
1- Placa de montaje de velcro
1- Almohadilla de velcro para micrófono con brazo semirrígido
1- Soporte para micrófono con brazo semirrígido acoplable
1- Llave Allen
1- Manual de usuario
2- Espumas de micrófono
2- Almohadillas de velcro para altavoces
2- Almohadillas de altavoz
2- Altavoces de casco

DESCRIPCIÓN	N.º ART.
AURICULARES/INTERCOMUNICADORES BLUETOOTH®	
Unidad individual	**4402-0631**
Pack doble	**4402-0629**

DESCRIPCIÓN	N.º ART.
ACCESORIOS Y PIEZAS DE RECAMBIO	
Altavoces finos	**4405-0313**
Espumas de micrófono (5 unidades)	**4402-0417**



MULTICOM DE FIJACIÓN RÁPIDA SMH5

- Diseñado para conectarlo y desconectarlo fácilmente del casco del usuario
- Su pinza de fijación rápida permite instalar la unidad rápidamente y pasarla de un casco a otro sin problemas
- El intercomunicador a cuatro vías le permite mantenerse conectado con otros motoristas
- El sistema Advance Noise Control™ reduce el sonido ambiente

DESCRIPCIÓN	N.º ART.
Multicom de fijación rápida SMH5	**4402-0724**

SENA



4402-0790



4402-0792

SISTEMA DE COMUNICACIÓN SF SERIES BLUETOOTH® CON ALTAVOCES DOBLES

SF2

- Proporciona comunicación de intercomunicador bidireccional para piloto a piloto o piloto a pasajero hasta 805 metros (880 yardas) en terreno abierto
- La conectividad del smartphone para permitir la transmisión de música, recibir y realizar llamadas telefónicas, y escuchar indicaciones GPS paso a paso
- La función de superposición de audio Audio Overlay™ permite al piloto escuchar música y usar el intercomunicador al mismo tiempo
- Hasta 13 horas de conversación
- Con Advanced Noise Control™
- Radio FM incorporada
- El kit dual incluye dos kits individuales en una caja

SF4

- Equipado con comunicación de intercomunicación de cuatro vías a lo largo de 1,3 km (0,8 millas) en terreno abierto
- Conectividad de smartphone
- La función de superposición de audio Audio Overlay™ permite al piloto escuchar música y usar el intercomunicador al mismo tiempo
- Hasta 13 horas de conversación
- Con Advanced Noise Control™
- Radio FM incorporada
- El kit dual incluye dos kits individuales en una caja

EL KIT INDIVIDUAL INCLUYE:

1- Sistema de comunicación SF2/SF4
1- Kit de fijación rápida con altavoces HD
2- Altavoces
1- Placa de montaje con superficie con pegamento
1- Soporte para micrófono con brazo semirrígido
1- Cierre de velcro para micrófono con brazo semirrígido
1- Sujeción de velcro para soporte
1- Cierre con velcro para micrófono con cable
2- Sujeciones de velcro para altavoces
2- Espumas de micrófono
1- Cable USB de alimentación y datos

DESCRIPCIÓN	N.º ART.
Sistema de comunicación SF2 Bluetooth®; pack individual	4402-0790
Sistema de comunicación Bluetooth SF2; pack doble	4402-0791

DESCRIPCIÓN	N.º ART.
Sistema de comunicación SF4 Bluetooth; pack individual	4402-0792
Sistema de comunicación Bluetooth SF4; pack doble	4402-0793



4402-0759



4402-0785

AURICULARES SF1 SERIES

- Permite 13 horas de conversación ininterrumpida
- Con una combinación de funciones perfecta para los que viajan solos
- Con conexión Bluetooth® al MP3, al GPS o al *smartphone*

DESCRIPCIÓN	N.º ART.
SF1	4402-0759

DESCRIPCIÓN	N.º ART.
Pinza de sujeción al casco	4402-0785

DESCRIPCIÓN	N.º ART.
Auriculares HD SF Series	4402-0803

SENA



SISTEMA DE COMUNICACIÓN POR BLUETOOTH® SFR PARA MOTO DE PERFIL BAJO

- Funcionalidad de intercomunicación de cuatro vías, que proporciona conectividad para un pequeño grupo de pilotos
- El intercomunicador tiene un alcance de más de 1,2 kilómetros (0,8 millas) para mantenerse conectado fácilmente en terreno abierto
- Se conecta a teléfonos inteligentes, reproductores de MP3 y GPS para escuchar música, instrucciones paso a paso y hacer llamadas telefónicas
- Tiempo de conversación de 13 horas
- Amplio control de volumen con la avanzada tecnología Noise Control™
- Radio FM integrada con 10 canales para guardar emisoras presintonizadas y función de búsqueda automática
- El tiempo de carga es de 1,5 horas

DESCRIPCIÓN	N.º ART.
Sistema de comunicación por Bluetooth® SFR para motocicleta de perfil bajo	4402-0783

LA UNIDAD PRINCIPAL SFR INCLUYE:

1- Cierre con velcro para unidad principal (macho)
1- Cierre con velcro para unidad principal (hembra)
1- Cinta adhesiva de doble cara para unidad principal
1- Micrófono con brazo semirrígido cableado
1- Micrófono cableado
2- Espumas de micrófono
2- Altavoces
2- Sujeciones de velcro para altavoces
2- Cierres con velcro para micrófono con brazo semirrígido con cable
2- Cierres con velcro para micrófono con cable
1- Soporte para micrófono con brazo semirrígido
1- Cierre con velcro para soportes de micrófono
1- Cable USB de alimentación y datos



ADAPTADOR DE +MESH SENA BLUETOOTH® A INTERCOMUNICADOR MESH

- El adaptador inalámbrico para los auriculares Sena permite una comunicación fluida con otros auriculares Sena construidos con intercomunicador Mesh, en lugar de conectarse a través de Bluetooth®
- Rango de hasta 0,8 Kilómetros (0,5 millas)
- La tecnología de red Mesh se conecta instantáneamente a una cantidad ilimitada de usuarios
- Proporciona una conexión estable al buscar conexiones de intercomunicador perdidas y las vuelve a conectar automáticamente una vez dentro del rango
- Se fija a cualquier superficie de la motocicleta
- Para obtener resultados óptimos y maximizar el alcance del intercomunicador, monte el + Mesh en un lugar que proporcione la línea de visión más directa a los pilotos que se conectan
- +Mesh, antena, montaje en superficie plana, montaje en manillar y cable de USB de alimentación y datos incluido



DESCRIPCIÓN	N.º ART.
Adaptador +Mesh Sena Bluetooth a intercomunicador Mesh	4402-0789

SENA



4402-0250





TRANSMISOR ESTÉREO BLUETOOTH® SENA SM10 DUAL STREAM

- Adaptador de audio estéreo Bluetooth® basado en la tecnología Bluetooth 2.1+EDR
- Conecte varios dispositivos de audio como un teléfono móvil o reproductor MP3 con el SM10
- También compatible con sistemas de audio de a bordo de marcas específicas usando cables de audio opcionales
- Gracias a la función de transmisión doble del SM10, usted y su acompañante pueden escuchar la misma música o emisora de radio a la vez con cualquier auricular Bluetooth disponible en el mercado
- La entrada de audio AUX del SM10 permite conectar dispositivos de audio sin Bluetooth como detectores de radar/láser o navegadores GPS
- Resistente al agua para condiciones meteorológicas adversas
- Firmware actualizable
- Tiempo de conversación: ocho horas
- Tiempo en stand-by: tres días
- 83 mm x 45 mm x 25 mm
- Dos entradas para clavijas de 3,5 mm
- Batería de polímero de litio; tiempo de carga: tres horas

DESCRIPCIÓN	N.º ART.
TRANSMISOR ESTÉREO BLUETOOTH®	
Transmisor estéreo Bluetooth® de transmisión doble	**4402-0250**
CABLES DE AUDIO OPCIONALES	
Kit de suministros SM10 (soporte de anclaje y soporte de correa)	**4402-0298**
Cable clavija estéreo de 3,5 mm a conector DIN 5 pines para Honda Gold Wing 80-13	**4402-0249**
Cable clavija estéreo de 3,5 mm a conector DIN 7 pines para Kawasaki/Can-Am Spyder/Victory Vision 08-13	**4402-0292**

CONTENIDO DE KIT TRANSMISOR SM10 DUAL STREAM:

1- Unidad principal transmisor estéreo Bluetooth® Dual Stream
1- Kit de montaje en manillar
1- Soporte
1- Cable USB de alimentación y datos
1- Cable de audio estéreo de 3 polos de 3,5 mm
1- Cable de audio estéreo de 4 polos de 3,5 mm
1- Cargador de encendedor

DESCRIPCIÓN	N.º ART.
CABLES DE AUDIO OPCIONALES (CONT.)	
Cable clavija estéreo de 3,5 mm a conector DIN 6 pines para sistemas de audio de BMW K1200LT	**4402-0293**
Cable de audio; 3,5 mm 3 polos	**4402-0245**
Cable de audio; 3,5 mm 4 polos	**4402-0203**
Cable clavija estéreo de 3,5 mm a conector DIN 5 pines para Yamaha 83-13, H-D/Kawasaki/Suzuki 89-97	**4402-0291**

SENA



AURICULARES/INTERCOMUNICADOR ESTÉREO BLUETOOTH® SENA SMH-10

- El equipo Sena SMH-10 son auriculares estéreo Premium multimedia y de comunicación por Bluetooth® de largo alcance
- Función de manos libres; permite escuchar las instrucciones de voz en estéreo del GPS y mantener conversaciones por intercomunicador de 4 vías con un pasajero u otros motociclistas
- Gracias a la última tecnología de Bluetooth 3.0 y la tecnología de procesamiento digital avanzada, el SMH-10 ofrece la mejor calidad de sonido tanto para sonido de entrada como de salida en su clase
- Ofrece un nivel sonoro suficiente con amplificador de audio integrado (incluso con tapones) y control de volumen individual para cada fuente de audio
- Funcionamiento sumamente fácil gracias al botón de mando giratorio versátil
- Puerto microUSB para cargar la batería y futuras actualizaciones de software
- Control reproducción de música por Bluetooth: reproducción, pausa, siguiente pista y pista anterior
- Vida prolongada de la batería: tiempo de conversación hasta 12 horas; tiempo en espera hasta 10 días; se puede cargar por completo en tan solo 2,5 horas
- Alcance del intercomunicador hasta 900 m (980 yardas) en terreno abierto
- Resistente al agua para condiciones meteorológicas adversas
- Kit unidad individual SMH-10 incluye la lista indicada abajo; kit pack doble SMH-10 incluye dos sets completos del kit unidad individual SMH-10 en una caja
- Firmware actualizable

DESCRIPCIÓN	N.º ART.
AURICULARES/INTERCOMUNICADORES BLUETOOTH®	
Kit de unidad individual con micrófono con brazo semirrígido (SMH10-10)	**4402-0251**
Kit de unidad individual con micrófono universal (SMH10-11)	**4402-0252**
Kit pack doble con micrófono con brazo semirrígido (SMH10D-10)	**4402-0253**
Kit pack doble con micrófonos universales (SMH10D-11)	**4402-0254**
ACCESORIOS Y PIEZAS DE RECAMBIO	
Recambio kit sujeción al casco con micrófono con brazo semirrígido	**4402-0190**
Kit sujeción al casco opcional con micrófono cableado y micrófono con brazo semirrígido	**4402-0191**





CONTENIDO KIT UNIDAD INDIVIDUAL SMH-10:

1- Módulo principal Bluetooth®
1- Kit de sujeción al casco micrófono-altavoz
1- Tapón de micrófono
1- Adaptador de montaje con superficie con pegamento
1- Cargador de encendedor
1- Cable USB de alimentación y datos
1- Cable de audio estéreo 3,5 mm (para conectar dispositivos de audio que no utilicen Bluetooth)
2- Espumas de micrófono
2- Almohadillas de velcro para altavoces
1- Llave Allen 3 mm (para acoplar el kit de fijación)
2- Almohadillas de altavoz
1- Manual de usuario

KITS MICRÓFONO CON BRAZO SEMIRRÍGIDO BLUETOOTH® CABLEADO 3S

- Solución sencilla para una comunicación superior con un diseño sencillo
- Tecnología Bluetooth® 3.0 integrada
- Calidad de audio excelente para llamadas entrantes/salientes, música, indicaciones GPS y conversaciones a través del intercomunicador hasta a 201 metros (220 yardas) de distancia.; N.º ART. 4402-0883 y 4402-0884 hasta 400 metros (430 yardas)
- Diseño Unibody sin igual que integra todos los componentes, unidad principal, panel de control, altavoces y micrófono, en una sola pieza para una instalación sencilla y rápida
- Los controles de dos botones funcionan tanto con el micrófono con brazo como con el micrófono con cable, lo que facilita el ajuste de las configuraciones sobre la marcha
- Con Advanced Noise Control™
- Los N.º ART. 4402-0883 y 4402-0884 cuenta con mando por voz multilingüe
- Ocho horas de conversación y siete días de espera con una sola carga; tiempo de carga 2,5 horas
- Firmware actualizable

DESCRIPCIÓN	N.º ART.
Kit de micrófono 3S cableado con brazo semirrígido	**4402-0642**
Kit de micrófono 3S Plus con brazo semirrígido	**4402-0883**
Kit de micrófono 3S Plus cableado con brazo semirrígido	**4402-0884**
Espumas de micrófono (5 unidades)	**4402-0417**



CONTENIDO AURICULARES E INTERCOMUNICADOR 3S

1- 3S WB
1- Cable de alimentación y datos USB (tipo micro USB)
1- Micrófono con brazo semirrígido acoplable
2- Sujeciones de velcro para altavoces
2- Espumas de micrófono
1- Manual de usuario

ESCAPES
BOLSAS & EQUIPAJE
FUNDAS & SEGURIDAD
ACCESORIOS GENERALES
PARABRISAS
CARENADOS & CARROCERÍA
ASIENTOS & RESPALDOS
MANILLARES & MANDOS MANUALES
ESTRIBERAS & MANDOS DE PIE
ILUMINACIÓN
ELÉCTRICO & INSTRUMENTACIÓN
CORONAS & PIÑONES
CADENAS & CORREAS TRANSMISIÓN
RUEDAS & ACCESORIOS
FRENOS
SUSPENSIÓN
MOTOR
ALIMENTACIÓN DE MOTOR
AUDIO/VIDEO & SOPORTES
ACCESORIOS PARA PILOTO
TORNILLERÍA & ARTÍCULOS PROMOCIONALES
ÍNDICE

SENA

4402-0704



4402-0705



ADAPTADOR FREEWIRE

- Le permite conectarse de forma inalámbrica al sistema de información y entretenimiento de su moto GPS o comunicarse a través de la radio CB
- Utilice un Freewire adicional para comunicarse con el pasajero
- Permite siete horas de conversación ininterrumpida
- 83 mm x 45 mm x 25 mm
- Con homologación CE, FCC y IC

DESCRIPCIÓN	N.º ART.
Honda Gold Wing	4402-0704

DESCRIPCIÓN	N.º ART.
Kit de suministros Freewire	4402-0705

4402-0874



4402-0875



ALTAVOCES HD

- El mismo sonido excelente que los altavoces de la serie 50 ahora disponibles para la mayoría de los productos Sena
- El diseño plug-and-play hace que sea fácil de reemplazar con el conector Sena estándar
- Cuenta con preajustes de ecualizador de audio
- Se necesita una actualización del firmware, que está disponible con la aplicación utility existente y el administrador de dispositivos

DESCRIPCIÓN	N.º ART.
Tipo A compatible con sistemas 30K, 20S Evo, 20S y 50S	4402-0874

DESCRIPCIÓN	N.º ART.
Tipo B compatible con sistemas 10C Evo, 10C Pro y 5S	4402-0875



BATERÍA RECARGABLE

- Batería recargable de repuesto para auriculares Bluetooth Tuff Talk
- A la venta por unidad

DESCRIPCIÓN	N.º ART.
Batería recargable	4402-0689

Todos los nºs de artículo en MAGENTA son nuevos para 2021

AURICULARES BLUETOOTH® ELITE BT-04 SERIES

- Excelente cancelación del sonido ambiente y del ruido del aire a altas velocidades
- Fácil de instalar gracias a su sistema de abrazadera; incluye todos los herrajes necesarios
- Su módulo CSR BlueCore8 le permite conectarlo fácilmente con la mayor parte de los dispositivos de audio con Bluetooth®
- Permite conectar hasta cuatro auriculares y mantener la comunicación entre ellos en un rango máximo de 0,8 km (1/2 milla)
- Controles fáciles de manejar
- Aplicación universal compatible con la mayor parte de cascos integrales, convertibles o tipo "shorty"

4403-0128



DESCRIPCIÓN	N.º ART.
Casco convertible/abierto	4403-0128

DESCRIPCIÓN	N.º ART.
Universal	4403-0129

4403-0124





AURICULARES PARA CASCO HS-291

- El modelo 291 dispone de un micrófono con brazo semirrígido AeroMike® en miniatura de sonido extrapotente (XHO) (diseño compatible con todos los sistema de audio para moto instalados de fábrica)
- Modelo 291 con altavoces de casco ligeros de 40 mm de alta intensidad para un sonido perfecto en carretera
- Ambos modelos incluyen un sistema de conexión por cable de dos piezas y ocho pines (el cable superior SOLO viene incluido con los auriculares), que permite conectar los auriculares a cualquier sistema de audio instalado en una motocicleta actual, incluyendo los Harley Infotainment systems de 1998-2018 y el modelo Honda GL-1800 Premium Audio; basta con intercambiar la sección inferior del cable de conexión

HC-PB



DESCRIPCIÓN	N.º ART.
AURICULARES	
HS-291, de diseño universal, compatible con la mayor parte de cascos abiertos/convertibles/integrales	4403-0124
CABLES DE CONEXIÓN Y ACCESORIOS	
Cable inferior para sistemas de audio de 5 pines Honda 80-14 y J&M	HC-PB
Cable inferior para sistemas de 5 pines Honda, Kawasaki, Suzuki y Yamaha 83-10 y GL-1500 88-00 con control de acompañante J&M	HC-PC
Recambio kit espuma (tres piezas) para micrófonos de miniatura AeroMike III®	4403-0062



AURICULARES PARA CASCO 801 SERIES

- Con micrófono de mentonera Aeromike® VI
- Ligeros altavoces de alta intensidad para un sonido perfecto en la carretera
- Compatible con prácticamente cualquier sistema de audio; se conecta con un cable de conexión de dos piezas

DESCRIPCIÓN	N.º ART.
Casco abatible	4403-0121





KIT DONGLE BLUETOOTH®

PARA HONDA GL1800/F6B 01-17

- Permite conectar los sistemas de audio de fábrica a través de Bluetooth®
- Compatible con la mayor parte de los modelos de auriculares Bluetooth
- Sonido estéreo, intercomunicador y función CB con señales continuas y simultáneas que van del micrófono al dongle
- Baja latencia en los auriculares
- El volumen se regula fácilmente a través del control de volumen del manillar
- Se puede utilizar simultáneamente con auriculares de cable
- El dongle permite que el piloto o los pasajeros conecten sus teléfonos móviles a sus respectivos cascos
- Se enciende y se apaga con el contacto de la moto; no necesita pilas

DESCRIPCIÓN	N.º ART.
Kit dongle Bluetooth	4402-0757





KIT ADAPTADOR BLUHUB® BLUETOOTH® DE AURICULARES CON CABLE PARA CASCO

PARA HONDA GL1833 18-19

- Elimina la necesidad de adaptadores Bluetooth® para el casco
- Permite que las conexiones Bluetooth se vinculen directamente con el sistema de audio principal del Honda Gold Wing y se reproduzcan en auriculares con cable
- Todas las funciones y opciones Bluetooth se muestran a través del sistema de a bordo de Gold Wing y se controlan mediante palancas y botones de manillar estándar
- Se conecta a través de Bluetooth a teléfonos celulares, GPS, radio CB y otros
- No interfiere con el sistema de intercomunicador "privado" entre el piloto y el pasajero
- El piloto y el pasajero pueden hablar por teléfono al mismo tiempo a través del intercomunicador
- Alimentación de 12V
- Se enciende y se apaga con el contacto de la moto
- Instalación plug-n-play
- Incluye enchufes estándar de 5 pines para la configuración de los auriculares y el manual de instalación y instrucciones

DESCRIPCIÓN	N.º ART.
Kit adaptador Bluetooth de auriculares con cable para casco	4403-0127

KIT DE CABLES DE AURICULARES Y ESPUMAS DE MICRÓFONO

- Compatibles con una gran variedad de auriculares J&M, así como los auriculares Drag Specialties de J&M
- Cables con conectores de alta calidad

DS-112354



DESCRIPCIÓN	N.º ART.
Cable inferior para sistemas de 6 pines BMW 99-14 y J&M	4403-0053
Cable inferior para sistemas de 5 pines Honda 80-14 y J&M	DS-112376
Cable inferior para sistemas de 5 pines Kawasaki 84-07 y Yamaha 83-14 y GL-1500 88-00	DS-112377
Cable inferior para sistemas de audio de seis pines J&M (auriculares BCD/ICD174, BCD257, BCD/ICD277, BCD/ICD279, ICD284, CD9174)	4402-0047
Cable de 5 pines de una sección para auriculares J&M 88-14 y Honda 88-12	DS-112354
Cable de conexión de 8 pines acodado a la derecha para la sección superior (auriculares HS-ICD279, HS-BCD279, HS-BCD277, HS-ICD277, HS-BCD257, HS-BCD174 y HS-ICD174)	4403-0018
Cable de conexión de 8 pines acodado a la derecha para la sección superior (auriculares HS-ECD629, HS-ICD629, HS-ECD584, HS-ICD584, HS-ECD477, HS-ICD477, HS-ECD374, HS-ECD271 y HS-ECD269)	4403-0019
Recambio kit espuma (tres piezas) para micrófonos de miniatura AeroMike III®	4403-0062
Recambio kit espuma para micrófono estándar J&M y de brazo semirrígido y bajo ruido Honda	4403-0060

SHOW CHROME ACCESSORIES



AURICULARES PARA CASCO

- Auriculares de 5 pines DIN compatibles con la mayoría de cascos modulares
- Cuentan con un micrófono delgado, discreto y flexible para una fácil colocación
- Incluye cable para auriculares, enchufe pequeño de desconexión rápida para facilitar el desmontaje y la fijación
- Altavoces de alta frecuencia para un sonido claro y nítido

DESCRIPCIÓN	N.º ART.
Auriculares para casco	4403-0130



4405-0124

CONTROLADOR DE AUDIO DEL PASAJERO

- Permite al pasajero controlar el volumen del altavoz y las capacidades CB de para hablar
- Se conecta directamente al mazo de cables existente, no requiere realizar empalmes

COMPATIBLE CON MODELO	N.º ART.
HONDA	
GL1500 Gold Wing 88-00	4402-0805

COMPATIBLE CON MODELO	N.º ART.
HONDA (CONT.)	
GL1800 Gold Wing 01-17/F6B 13-16	4405-0124



CABLE EN ESPIRAL 5 PINES RECAMBIO

- Cable de repuesto para auriculares para casco
- Se coloca y se retira fácilmente

DESCRIPCIÓN	N.º ART.
Cable de repuesto para casco de 5 pines	2120-1003



4404-0001



4404-0002



4404-0003

ESPUMAS DE FILTRO DE MICRÓFONO

- Espumas de filtro de micrófono de repuesto universales
- Película protectora adhesiva de vinilo disponible por separado
- A la venta por unidad

DESCRIPCIÓN	N.º ART.
Estándar	4404-0001

DESCRIPCIÓN	N.º ART.
Pequeño	4404-0002

DESCRIPCIÓN	N.º ART.
Tapa de protección	4404-0003

RAM MOUNTS

SISTEMAS DE SOPORTES RAM

- Ofrecen la selección más completa de soluciones de soportes diseñadas específicamente para motocicletas, ATV/UTV, motos de nieve y motos de agua
- El diseño de anclajes de rótula de goma es ideal para estás aplicaciones con altas vibraciones
- Además, el diseño de anclaje de rótula permite al usuario ajustar el ángulo de visualización perfecto de su dispositivo de forma rápida y sencilla
- RAM le ofrece la oportunidad de montar su teléfono móvil, cámara GoPro®, dispositivo GPS y mucho más

TRES PASOS PARA CONFIGURAR SU SOPORTE:



PASO 1: SELECCIONAR UNA BASE



PASO 2: SELECCIONAR UN BRAZO

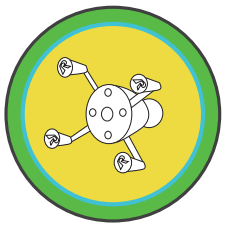

PASO 3: SELECCIONAR UN SOPORTE

ANCLAJE AL MANILLAR RAM CON BASE CON ABRAZADERA EN U Y SOPORTE X-GRIP® UNIVERSAL PARA TELÉFONOS GRANDES/PHABLETS

- Consiste en una base con abrazadera en U revestida de zinc, brazo de doble anclaje y soporte universal con resorte integrado X-Grip® IV para teléfonos grandes y phablets
- El pack incluye herrajes para molduras de 13 mm a 32 mm de diámetro (0,50" a 1,25")
- La base viene con tapas negras para cubrir los extremos de la abrazadera en U que quedan expuestos
- El adaptador de molduras compuesto estrecha la moldura a una anchura mínima de 13 mm (0,5")
- El soporte está diseñado con un sistema patentado de anclaje con bola de goma RAM B con diámetro de 25,4 mm (1") que presenta puntos de ajuste en ambos extremos del brazo de doble anclaje; permite un ajuste casi infinito y ángulos de visión perfectos
- El soporte X-Grip IV con resorte incluido se puede expandir o contraer para ajustarlo a las dimensiones específicas de su teléfono o phablet
- X-Grip también incluye una correa de dispositivo recomendada para aplicaciones al aire libre



- El soporte es compatible con aquellos dispositivos portátiles que se ajustan a las siguientes dimensiones: anchura mínima de 44 mm (1,75") con una altura mínima de 14 cm (5,5"); anchura máxima de 11,5 cm (4,5") con una altura mínima de 83 mm (3,25"); profundidad de 22 mm (0,875")
- Dimensiones de la abrazadera en U: 13 mm a 32 mm (0,50" a 1,25")

NOTA: Es importante verificar las dimensiones de su dispositivo portátil con la carcasa/funda al determinar su tamaño total.

DESCRIPCIÓN	N.º ART.
Anclaje al manillar con base con abrazadera en U y soporte X-Grip®	0636-0122



0603-0571

SOPORTE PARA TELÉFONOS GRANDES/PHABLETS Y TABLETAS X-GRIP® IV

- Fabricado en material compuesto de alta resistencia y acero inoxidable
- Soporte elástico retractable que se expande y contrae para un ajuste perfecto
- Diseño inteligente y depurado con cuatro patas que ofrece una gran capacidad de agarre
- Puntas recubiertas de goma que sujetan su dispositivo de forma firme y estable
- Compatible e intercambiable con una amplia gama de soportes RAM populares
- Bola de goma de 25,4 mm (1")
- Dimensiones del soporte de teléfono/phablet: anchura mínima, 44 mm (1,75") y anchura máxima, 11,5 cm (4,5")

NOTA: Verifique las dimensiones de su dispositivo portátil con la carcasa/funda al determinar su tamaño total.



0603-0686

DESCRIPCIÓN	N.º ART.
Ram X-Grip® grande	0603-0571
COMPONENTES DE RECAMBIO	
Capuchones de patas de recambio (4 uds.)	0603-0645
Base phablet X-grip® de recambio	0603-0686

RAM MOUNTS

BASE PEQUEÑA TOUGH-CLAW™ DE RAM CON BRAZO DE DOBLE ANCLAJE LARGO Y SOPORTE UNIVERSAL GRANDE X-GRIP® DE RAM® PARA TELÉFONOS/PHABLETS

- Fabricada en aluminio compuesto de grado marino de gran resistencia con recubrimiento por electrodeposición y acero inoxidable de grado marino
- Incluye una base Tough-Claw™ con abrazadera, un brazo de doble anclaje extralargo y un soporte universal con resorte integrado X-Grip® e RAM® para teléfonos grandes y phablets
- El soporte elástico retractable se expande y contrae para ajustarse perfectamente a su dispositivo; sus puntas recubiertas de goma sujetan el dispositivo de forma segura y estable
- El soporte está diseñado con un sistema patentado de anclaje con bola de goma B con diámetro de 25,4 mm (1") que presenta puntos de ajuste en ambos extremos del brazo de doble anclaje; permite un ajuste casi infinito y ángulos de visión perfectos
- X-Grip también incluye una correa de dispositivo recomendada para aplicaciones al aire libre
- La abrazadera se ajusta a molduras o tubos de entre 16 mm y 38 mm (0,625" a 1,5"), y a superficies planas de entre 0,0 mm y 28,6 mm (0" a 1,14")



- El soporte es compatible con aquellos dispositivos portátiles que se ajustan a las siguientes dimensiones: anchura mínima de 44 mm (1,75") con una altura mínima de 140 mm (5,5"); anchura máxima de 114 mm (4,5") con una altura mínima de 83 mm (3,25"); profundidad de 22 mm (0,875")

NOTA: Es importante verificar las dimensiones de su dispositivo portátil con la carcasa/funda al determinar su tamaño total.

DESCRIPCIÓN	N.º ART.
44 mm - 114 mm An (1,75"-4,5"), 83 mm - 140 mm H (3,25"-5,5"), 22 mm Pr (0,875")	0636-0130

SOPORTE DE TELÉFONO RAM QUICK-GRIP™ CON BASE DE MANILLAR CON ABRAZADERA EN U

- Material compuesto de alta resistencia y aluminio de grado marino revestido de pintura electroestática en polvo
- Bola de goma de tamaño B de 25,4 mm (1")
- Proporciona un ajuste seguro para una variedad de teléfonos inteligentes, unidades GPS, altavoces Bluetooth® y otros dispositivos electrónicos
- Incluye un brazo corto de doble anclaje RAM y una base de manillar con abrazadera en U revestida de cinc
- Admite molduras con un diámetro de entre 0,5" a 1,25"
- N.° ART. 0636-0157 dimensiones de abrazadera de soporte: 12 cm - 14,5 cm H, 5,6 cm - 8,3 cm A y 1,8 cm P(4,75" - 5,75" H, 2,19" - 3,25" A y 0,72" P)
- N.° ART. 0636-0158 dimensiones de abrazadera de soporte: 14,5 cm - 21 cm H, 6,5 cm - 9,2 cm A y 1,8 cm P(5,75" - 8,25" H, 2.625" - 3.625" A y 0,72" P)



0636-0157 0636-0158

DESCRIPCIÓN	N.º ART.
Soporte de teléfono Quick- Grip™ con base de manillar con abrazadera en U	0636-0157

DESCRIPCIÓN	N.º ART.
Soporte para teléfono Quick-Grip XL con base de manillar con abrazadera en U	0636-0158



0603-0826



0603-0830

SOPORTES DE TELÉFONO RAM QUICK-GRIP™ UNIVERSALES CON BOLA

- Material compuesto de alta resistencia
- Capaz de sujetar smartphone, GPS, altavoces Bluetooth® y otros dispositivos electrónicos
- El mecanismo de resorte y los soportes laterales ajustables permiten un agarre seguro
- Dimensiones de abrazadera de soporte N.° ART. 0603-0826 y 0603-0829: 12 cm - 14,5 cm H, 5,6 cm - 8,3 cm A y 1,8 cm P(4,75" - 5,75" H, 2,19" - 3,25" A y 0,72" P)
- N.° ART. 0603-0830 dimensiones de abrazadera de soporte: 14,5 cm - 21 cm H, 6,5 cm - 2 cm A y 1,8 cm P(5,75" - 8,25" H, 2.625" - 3,625" A y 0,72" P)

DESCRIPCIÓN	N.º ART.
Soporte para teléfono Quick-Grip™ con bola (con panel de cartón venta al por menor)	0603-0826
Soporte para teléfono Quick-Grip con bola (viene en una bolsa de polietileno)	0603-0829
Soporte para teléfono Quick-Grip XL con bola	0603-0830

ESCAPES
BOLSAS & EQUIPAJE
FUNDAS & SEGURIDAD
ACCESORIOS GENERALES
PARABRISAS
CARENADOS & CARROCERÍA
ASIENTOS & RESPALDOS
MANILLARES & MANDOS MANUALES
ESTRIBERAS & MANDOS DE PIE
ILUMINACIÓN
ELÉCTRICO & INSTRUMENTACIÓN
CORONAS & PIÑONES
CADENAS & CORREAS TRANSMISIÓN
RUEDAS & ACCESORIOS
FRENOS
SUSPENSIÓN
MOTOR
ALIMENTACIÓN DE MOTOR
AUDIO/VIDEO & SOPORTES
ACCESORIOS PARA PILOTO
TORNILLERÍA & ARTÍCULOS PROMOCIONALES
ÍNDICE

RAM MOUNTS

0603-0614



0603-0615



0603-0616



KITS X-GRIP®

- Fabricado en material compuesto de alta resistencia y acero inoxidable y aluminio de grado marino con pintura electroestática
- Incluye un sistema de anclaje con bola en goma de 25,4 mm (1") de diámetro patentado con puntos de ajuste en ambos extremos del brazo de anclaje; esto con un giro de la perilla del brazo permite colocar el soporte X-Grip® en la posición de visualización óptima
- Soporte elástico retractable que se expande y contrae para un ajuste perfecto del dispositivo
- Puntas recubiertas de goma que sujetan su dispositivo de forma firme y estable
- El herraje para depósitos líquido de freno/embrague incluye tornillos de fijación estándar y métricos
- El kit incluye abrazaderas en U para barras de 12,7 mm (0,5") a 32 mm (1,25") de diámetro
- Tecnología de anclaje que permite múltiples ángulos de ajuste y la articulación del dispositivo
- Todo el herraje de montaje necesario incluido
- Compatible con dispositivos (con o sin carcasa) con las siguientes dimensiones: anchura mínima de 47,5 mm (1,875"), anchura máxima de 83 mm (3,25") y profundidad de 22 mm (0,875")

NOTA: Verifique las dimensiones de su dispositivo portátil con un estuche/funda/envoltura cuando determine el tamaño del conjunto.

DESCRIPCIÓN	N.º ART.
Soporte combinado depósito líquido de frenos/embrague y abrazadera en U	0603-0614
Anclaje al manillar con base de abrazadera en U cincada	0603-0615
Anclaje en columna dirección con brazo de doble anclaje corto	0603-0616

DESCRIPCIÓN	N.º ART.
ACCESORIOS	
Capuchones de pata de recambio para todos los soportes X-Grips®	0603-0645
Base X-grip de recambio	0603-0685

0603-0478



0603-0645



0603-0930





0603-0685

0603-0931

SOPORTE UNIVERSAL RAM X-GRIP® PARA TELÉFONO MÓVIL CON BOLA DE 25,4 MM (1")

- Fabricado en material compuesto de alta resistencia y acero inoxidable de grado marino
- Soporte elástico retractable que se expande y contrae para un ajuste perfecto de su dispositivo
- Puntas recubiertas de goma que sujetan su dispositivo de forma firme y estable
- Bola de 25,4 mm (1") incluida; no requiere adaptador de montaje
- Versatilidad del soporte permite fijarlo en muchos brazos RAM
- Compatible con dispositivos portátiles que encajen en las dimensiones del soporte: anchura mínima: 48 mm (1,875"); largo máximo: 83 mm (3,25"); profundidad: 22 mm (0,875")
- Es importante verificar las dimensiones de su dispositivo portátil con la carcasa/funda al determinar su tamaño total
- Contenido no incluido
- X-Grip también incluye una correa de dispositivo recomendada para aplicaciones al aire libre

DESCRIPCIÓN	N.º ART.
Soporte X-Grip®	0603-0478
Pack de 4 capuchones soporte de recambio, negros	0603-0645
Pack de 4 capuchones soporte de recambio, azules	0603-0930

DESCRIPCIÓN	N.º ART.
Pack de 4 capuchones soporte de recambio, rojos	0603-0931
Base X-grip de recambio	0603-0685

SOPORTE TOUGH-CLAW™ DE RAM CON SOPORTE X-GRIP® UNIVERSAL PARA TELÉFONOS



0636-0119



0636-0126



- Con base de montaje pequeña Tough-Claw™ y soporte X-Grip® universal
- El soporte gira 360 °
- El soporte X-Grip con resorte incluido tiene un diseño funcional y sencillo de cuatro patas,que proporciona una gran capacidad de sujeción sin necesidad de ocultar el teléfono; el soporte X-Grip se puede expandir o contraer para ajustarlo perfectamente
- X-Grip también incluye una correa de dispositivo recomendada para aplicaciones al aire libre
- La versión normal del soporte (N.º ART. 0636-0119) es compatible con aquellos dispositivos portátiles que se ajustan a las siguientes dimensiones: anchura mínima de 47 mm (1.875") con una altura mínima de 10,8 cm (4,25"); anchura máxima de 82,5 mm (3,25") con una altura mínima de 57 mm (2,25"); profundidad de 22 mm (0,875")
- El soporte de versión larga (N.º ART. 0636-0126) es compatible con dispositivos portátiles que se ajustan a los siguientes tamaños: anchura mínima de 44 mm (1,75") con una altura mínima de 14 cm (5,5"); anchura máxima de 11,43 cm (4,5") con una altura mínima de 82,55 mm (3,25"); profundidad de 22 mm (0,875")
- Ambas versiones disponen de un rango de abrazadera de 15,8 mm (0,625") a 38 mm (1,5") en molduras/tubos, y un rango de abrazadera de 0 a 28 mm (0" a 1,14") en superficies planas

NOTA: Es importante verificar las dimensiones de su dispositivo portátil con la carcasa/funda al determinar su tamaño total.

DESCRIPCIÓN	N.º ART.
Tamaño normal	0636-0119

DESCRIPCIÓN	N.º ART.
Tamaño grande	0636-0126

ANCLAJE A DEPÓSITO LÍQUIDO DE FRENOS/ EMBRAGUE CON SOPORTE X-GRIP®



- Incluye los herrajes necesarios para montar el soporte en el freno o en el depósito del líquido de frenos, molduras con un diámetro de 13 mm a 32 mm (0,5" a 1,25"), brazo de doble anclaje y soporte X-Grip® para teléfonos grandes o phablets
- El soporte dispone de un sistema de anclaje con bola en goma de 25,4 mm (1") con puntos de ajuste en los dos extremos del brazo de anclaje
- El herraje para el freno/depósito del líquido de frenos incluye tornillos de fijación estándar y métricos
- El soporte X-Grip con resorte incluido tiene un diseño funcional y sencillo de cuatro patas,que proporciona una gran capacidad de sujeción sin necesidad de ocultar el teléfono; el soporte X-Grip se puede expandir o contraer para ajustarlo perfectamente
- X-Grip también incluye una correa de dispositivo recomendada para aplicaciones al aire libre
- El soporte es compatible con aquellos dispositivos portátiles que se ajustan a las siguientes dimensiones: anchura mínima de 44 mm (1,75") con una altura mínima de 14 cm (5,5"); anchura máxima de 11,5 cm (4,5") con una altura mínima de 83 mm (3,25"); profundidad de 22 mm (0,875")

NOTA: Es importante verificar las dimensiones de su dispositivo portátil con la carcasa/funda al determinar su tamaño total.

DESCRIPCIÓN	N.º ART.
Anclaje a depósito líquido de frenos/embrague con soporte X-Grip®	0636-0123

SOPORTE RAM TORQUE™ A MANILLAR/TUBO PARA MÓVIL



- Con base de goma tamaño B de 25,4 mm (1") para manillares de 19 mm a 25,4 mm (3/4" - 1") de diámetro, en combinación con el soporte X-Grip® dinámico para teléfonos
- Los casquillos de ajuste incluidos garantizan un ajuste perfecto y una protección adicional de la moldura
- El soporte de perfil bajo utiliza tuercas con bloqueo de nylon para evitar que sus dispositivos eléctricos y sus accesorios pequeños se puedan soltar en situaciones de gran vibración
- El soporte X-Grip con resorte incluido tiene un diseño funcional y sencillo de cuatro patas,que proporciona una gran capacidad de sujeción sin necesidad de ocultar el teléfono; el soporte X-Grip se puede expandir o contraer para ajustarlo perfectamente
- X-Grip también incluye una correa de dispositivo recomendada para aplicaciones al aire libre
- El soporte es compatible con aquellos dispositivos portátiles que se ajustan a las siguientes dimensiones: anchura mínima de 48 mm (1,875") con una altura mínima de 11 cm (4,25"); anchura máxima de 83 mm (3,25") con una altura mínima de 57 mm (2,25"); profundidad de 22 mm (0,875")

NOTA: Es importante verificar las dimensiones de su dispositivo portátil con la carcasa/funda al determinar su tamaño total.

DESCRIPCIÓN	N.º ART.
Soporte RAM Torque a manillar/tubo para móvil	0636-0118

RAM MOUNTS

0636-0173



0636-0174



SOPORTES «RAM» TOUGH-CHARGE™ CON FUNCIÓN CARGA INALÁMBRICA Y ESTANCOS

- Construcción en aluminio grado marino acabado en pintura electrodepositada con componentes en acero inoxidable y en material compuesto de gran robustez
- Tecnología amortiguante X-Grip® con diseño en 'X' que se expande y contrae a fin de soportar casi cualquier teléfono de forma segura, además de beneficiarse de la carga inalámbrica Qi
- Cuatro brazos con capuchones recubiertos en goma que garantizan un soporte seguro para el dispositivo móvil
- Incluye una bola de goma de tamaño B de 1" con placa-base romboidal, perfecta para fijarla a cualquier brazo de doble anclaje RAM de tamaño B
- Cable de conexión Tipo A con interruptor integrado en línea que permite deshabilitar la función de carga inalámbrica cuando no está en uso
- Compatibles con dispositivos móviles que cumplan las siguientes dimensiones: ancho mínimo de 60 mm (2,375"), ancho máximo de 82,5 mm (3,25") y profundidad máxima de 22 mm (0,875")
- N.º ART. 0636-0173 y 0636-0174 incluyen soporte cargador sin anclaje de montaje
- N.º ART. 0636-0175 y 0636-0176 incluyen brazo de doble soporte y anclaje —consúltese tabla de abajo para anclajes específicos incluidos
- Incluida fijación de seguridad recomendada para uso en aplicaciones al aire libre

DESCRIPCIÓN	N.º ART.
Soporte de carga inalámbrica	0636-0173
Soporte de carga inalámbrica con cargador de cable	0636-0174

0636-0176



DESCRIPCIÓN	N.º ART.
Soporte de carga inalámbrico con soporte para manillar con abrazadera en U y cargador con cable	0636-0175
Soporte de carga inalámbrico con ventosa RAM Twist-Lock™	0636-0176

0636-0169



0636-0171



0636-0172



SOPORTES «RAM» QUICK-GRIP™ CON FUNCIÓN CARGA INALÁMBRICA Y ESTANCOS

- Construcción en aluminio grado marino acabado en pintura electrodepositada con componentes en acero inoxidable y en material compuesto de gran robustez
- Soporte universal estanco con función de carga inalámbrica con diseño amortiguador RAM Quick-Grip™ y salida de alimentación máxima de 10W
- Incluye una bola de goma de tamaño B de 1" con placa-base romboidal, perfecta para fijarla a cualquier brazo de doble anclaje RAM de tamaño B
- Cable de conexión Tipo A con interruptor integrado en línea que permite deshabilitar la función de carga inalámbrica cuando no está en uso
- Compatibles con dispositivos móviles que cumplan las siguientes dimensiones: altura mínima de 14,3 cm (5,625"), altura máxima de 16,8 cm (6,625"), ancho máximo de 8 cm (3,125") y profundidad máxima de 1,7 (0,7")
- N.º ART. 0636-0169 y 0636-0170 incluyen soporte cargador sin anclaje de montaje
- N.º ART. 0636-0171 y 0636-0172 incluyen brazo de doble soporte y anclaje —consúltese tabla de abajo para anclajes específicos incluidos
- Incluida fijación de seguridad recomendada para uso en aplicaciones al aire libre

DESCRIPCIÓN	N.º ART.
Soporte de carga inalámbrica	0636-0169
Soporte de carga inalámbrica con cargador de cable	0636-0170

DESCRIPCIÓN	N.º ART.
Soporte de carga inalámbrico con soporte para manillar con abrazadera en U y cargador con cable	0636-0171
Soporte de carga inalámbrico con ventosa RAM Twist-Lock™	0636-0172



RAM LEVEL CUP™ XL CON TOUGH-CLAW™ PEQUEÑA

- Portabebidas fabricado en material compuesto de alta resistencia diseñado para tazas grandes con funda, botellas de plástico o incluso tazas de acero
- Mantiene su bebida en posición vertical, independientemente de las condiciones externas
- La parte superior sobredimensionada y la pieza inferior ajustable de los portabebidas grandes se mueven hacia arriba y hacia abajo para ajustarse a los portabebidas más altos; los pies de goma se doblan para adaptarse a portabebidas de diferentes tamaños
- El kit incluye un Level Cup XL con Tough-Claw™ integrado; la base Tough-Claw™ permite retirar la pieza sin necesidad de herramientas y es compatible con cualquier moldura/tubo o superficie lisa
- La abrazadera se ajusta a molduras o tubos de entre 16 mm y 38 mm (0,625" a 1,5"), y a superficies planas de entre 0 mm y 29 mm (0" a 1,14")
- Perfecto para latas, tazas, botellas de agua, etc. con un rango de anchura de 67 mm a 89 mm (2,6"-3,5") y un rango de altura de 95 mm a 28 cm (3,75"-11")
- Funda termoaislante RAM incluida

DESCRIPCIÓN	N.º ART.
Ram Level Cup™ XL con Tough-Claw™ pequeña	0636-0127



0636-0115

0636-0114

RAM® LEVEL CUP™ XL

- Diseñado para vasos más grandes, botellas de plástico o botellas al vacío
- Compatible con todo tipo de vasos, ya que dispone de un soporte extragrande y una pieza ajustable en el fondo que se puede regular para alojar los vasos más grandes
- Con sujeciones de goma para un ajuste perfecto; evita que se derrame la bebida
- Para vasos de hasta 89 mm (3,5") de ancho y 28 cm (11") de alto
- Su fondo ajustable le permite alojar cualquier tipo de vaso o botella
- Su diseño mantiene el vaso recto en todo momento y evita que se derramen las bebidas
- Con sujeciones flexibles que se adaptan al fondo del vaso para mantenerlo bien sujeto

DESCRIPCIÓN	N.º ART.
Kit de soporte para vasos XL con abrazadera en U/soporte de madera	0636-0115
Montaje por bola con portabebidas XL	0636-0114



ANCLAJE AL MANILLAR RAM CON BASE DE ABRAZADERA EN U, PORTABEBIDAS LEVEL CUP™ Y FUNDA TERMOAISLANTE

- Soporte fabricado en aluminio compuesto de grado marino de gran resistencia con recubrimiento por electrodeposición y portabebidas; con dos puntos pivotantes para mantener su bebida en posición vertical en todo momento, independientemente de las condiciones externas
- El kit incluye una base con abrazadera en U revestida de zinc, brazo de doble anclaje y portabebidas regulable Level Cup™ de RAM con funda termoaislante; la base incluye unos embellecedores negros para los extremos de la abrazadera en U que quedan al aire
- Este sistema dispone también de un ojal y un gancho que le permiten sujetar de forma segura cualquier recipiente pequeño o abierto
- La abrazadera en U es compatible con molduras con un diámetro de entre 13 mm y 32 mm (0,5" a 1,25")
- Compatible con latas, tazas, vasos, etc. con un diámetro de entre 64 mm y 89 mm (2,5" a 3,5")
- Bola de goma tamaño B de 25,4 mm (1")

DESCRIPCIÓN	N.º ART.
Anclaje al manillar con base de abrazadera en U y portabebidas Level Cup™	0636-0129



SOPORTE RAM TOUGH-CLAW™ CON PORTABEBIDAS LEVEL CUP™

- Soporte fabricado en material compuesto de gran resistencia y acero inoxidable, diseñado con dos puntos pivotantes para mantener su bebida en posición vertical en todo momento, independientemente de las condiciones externas
- El kit incluye una base pequeña Tough-Claw™ y un portabebidas Level Cup™ de RAM; la base Tough-Claw permite retirar la pieza sin necesidad de herramientas y es compatible con cualquier moldura/tubo o superficie lisa
- El soporte gira 360 °
- Este sistema dispone también de un ojal y un gancho que le permiten sujetar de forma segura cualquier recipiente pequeño o abierto
- La abrazadera se ajusta a molduras o tubos de entre 16 mm y 38 mm (0,625" a 1,5"), y a superficies planas de entre 0,0 mm y 28,6 mm (0" a 1,14")
- Compatible con latas, tazas, vasos, etc. con un diámetro de entre 64 mm y 89 mm (2,5" a 3,5")
- Bola de goma tamaño B de 25,4 mm (1")
- Funda termoaislante RAM incluida

DESCRIPCIÓN	N.º ART.
Soporte RAM Tough- Claw™ con portabebidas Level Cup™	0636-0128



PORTABEBIDAS REGULABLE Y FUNDA TERMOAISLANTE CON BOLA DE 25,4 MM (1")

- Incluye una bola de goma de 25,4 mm (1") que permite un montaje fácil en cualquier brazo
- Fácil de instalar y ajustar para tener su bebida favorita siempre a mano
- Funda termoaislante RAM incluida

DESCRIPCIÓN	N.º ART.
Portabebidas regulable	0603-0476

RAM MOUNTS

0603-0456



0603-0458



0603-0459



0603-0460



0603-0466



0603-0461



0603-0462



BASES UNIVERSALES SOPORTES RAM

- Aluminio de grado marino con acabado en pintura electroestática en polvo negra
- Bola de goma de 25,4 mm (1")
- Base para retrovisor compatible con cualquier orificio de anclaje de retrovisor abierto en motocicletas con retrovisores reubicados
- Herraje de montaje incluido

DESCRIPCIÓN	N.º ART.
Abrazadera de manillar M8	0603-0456
Abrazadera en U para manillar/anclaje sobre abrazadera de soporte maneta freno/embrague 13-32 mm (0,5-1,25") de diámetro	0603-0458[1]
Abrazadera en U de 13-32 mm (0,5-1,25") de diámetro	0603-0459
Con orificio de 9 mm	0603-0460

DESCRIPCIÓN	N.º ART.
Con orificio de 11 mm	0603-0461
Adhesivo	0603-0462[2]
Giratorio/basculante con tornillos M8 y M10	0603-0466

[1] Incluye dos tornillos de $^1/_4$"-20 x 51 mm (2") y dos tornillos de 6 mm x 55 mm para aplicaciones con rosca americana y métrica.

[2] Material compuesto de alta resistencia.

SOPORTE BASE PARA COLUMNA DE DIRECCIÓN MOTO RAM CON BOLA DE 25,4 MM (1")

- La forma menos intrusiva para montar pequeños dispositivos electrónicos en su motocicleta
- Deslice el conjunto en el orificio de la columna de dirección y apriete el tornillo mecanizado para que quede ajustado con firmeza
- Diseñado para montarse en el orificio cilíndrico de columnas de dirección y compatibles con columnas de 13-28 mm (0,5"-1,10")
- Acabado pulverizado aluminio de grado marino

NOTA: En algunas motocicletas puede ser necesario añadir cinta aislante en el área del tapón con el diámetro más grande para que quede correctamente ajustado.



DESCRIPCIÓN	N.º ART.
Soporte base para columna de dirección con bola de 25,4 mm (1")	0603-0457

TABLA DE APLICACIONES

COMPATIBLE CON MODELO
BMW
S1000RR 09-13
R1200ST 05-07
BOMBARDIER/CAN-AM
Spyder RT-S SE (todos)
DUCATI
1199 S Panigale 11-13
HONDA
CBR250R 11-13
CBR600F3 95-98
CBR600F4 99-00
CBR600F4i 01-06
CBR600RR 03-06

COMPATIBLE CON MODELO
HONDA (CONT.)
VFR750 94-97
VFR800 98-13
VFR800 Interceptor 98-01
VFR800 Interceptor VTEC 02-06
CBR900RR 96-99
CBR929RR 00-01
CBR954RR 02-03
CBR1000RR 08-13
VTR1000F Superhawk 97-05
CBR1100XX 97-03
VFR1200F 09-13

COMPATIBLE CON MODELO
KAWASAKI
ZZR600 05-07
ZX6R 98-02, 09-12
ZX6R 03-06
ZX6RR 00-06
EX650R 06-13
ZX9R 94-03
ZX10R 04-10
ZX12R 00-05
ZZR1200 02-11
ZX14R 06-11
SUZUKI
GSXR600/750 96-09

COMPATIBLE CON MODELO
SUZUKI (CONT.)
SV650 99-02
GSXR1000 (todos los años)
TL1000 (todos los años)
V-Strom DL1000 02-13
GSX1300R 99-13
TRIUMPH
Daytona/675 06-13
Street Triple R 07-13
YAMAHA
YZF-R6 03-13
YZF-R6S 06-07
YZF-R1 98-02

ADAPTADOR BASE DE ACCESORIOS DE BOLA PARA BRAZO DE ANCLAJE TAMAÑO B

- El accesorio ideal cuando se quiere montar más de un dispositivo pero es imposible añadir múltiples puntos de anclaje en su motocicleta o vehículo
- Conecta otro dispositivo a un soporte RAM existente
- Incluye una bola de 25,4 mm (1") conectada a un espárrago roscado de $^1/_4$"-20 de 40,5 mm (1,6") de longitud
- La rosca de esta bola sustituye el tornillo de cualquier brazo de anclaje de tamaño B y la bola se conecta a la parte central del brazo de anclaje en el lado opuesto de la perilla de ajuste

NOTA: Conjunto de brazo de anclaje no incluido.



DESCRIPCIÓN	N.º ART.
Base de accesorios de bola para brazo de anclaje tamaño B	0636-0062



BASES TAPA DEPÓSITO LÍQUIDO DE FRENOS/EMBRAGUE RAM CON BOLA DE 25,4 MM (1") CENTRADA

- Ajusta perfectamente sobre la tapa de depósito existente con la bola de 25,4 mm (1") centrada
- Fabricada en aluminio fundido con bola de goma sobremoldeada
- Fáciles de instalar
- Cada kit incluye tornillos SM420 pavonados negros (tornillos hexagonales mecanizados en acero inoxidable M4 x 20 mm), tornillos SM430 pavonados negros (tornillos hexagonales mecanizados en acero inoxidable M4 x 30 mm y tornillos SM435 pavonados negros (tornillos hexagonales mecanizados en acero inoxidable M4 x 35 mm)
- Acabado pulverizado aluminio de grado marino

DESCRIPCIÓN	N.º ART.
Rectangular	0603-0464

DESCRIPCIÓN	N.º ART.
Rombo	0603-0465



BASE PARA DEPÓSITO DE GASOLINA SOPORTE RAM CON BOLA DE 25,4 MM (1")

- Forma de fijación de perfil bajo para fijar su dispositivo electrónico en un punto fácilmente accesible
- Construcción de aluminio en pintura electroestática en polvo
- Montaje directo en depósito de gasolina o tapón de depósito de serie
- Herraje incluido

DESCRIPCIÓN	N.º ART.
Para modelos Honda, KTM, Suzuki, Victory y Yamaha	0636-0056
Para modelos BMW y Kawasaki	0636-0057



TOUGH-CLAW™ CON BOLA DE GOMA DE 25,4 MM (1")

- La base de anclaje perfecta para una instalación rápida y sencilla sin herramientas en manillares y barras de sección redonda, cuadrada o formas poco comunes
- Fabricado en nilón con fibra de vidrio y herraje en acero inoxidable resistente a la corrosión
- Almohadillas de goma que proporcionan un agarre estable y uniforme y protegen la superficie de montaje
- N.º ART. 0636-0011 puede fijarse en barras entre 16 mm (0,625") y 38 mm (1,5") de diámetro exterior
- N.º ART. 0636-0012 puede fijarse en barras entre 25,4 mm (1") y 57 mm (2,25") de diámetro exterior
- Ideal para el montaje de tabletas, cámaras de acción, smartphones y muchos dispositivos más para un rango amplio de aplicaciones
- Perfecto para montarse en manillares, portaequipajes y barras antivuelco

DESCRIPCIÓN	N.º ART.
11 cm H x 30 mm A (4,25" x 1,18")	0636-0011

DESCRIPCIÓN	N.º ART.
15 cm Al x 57 mm An (6" x 2,25")	0636-0012



TOUGH-CLAW™ RAM CON BOLA DE GOMA DE 25,4 MM (1") MEDIANA

- Fabricado en nilón con fibra de vidrio y herraje en acero inoxidable resistente a la corrosión
- Almohadillas de goma que proporcionan un agarre estable y uniforme y protegen la superficie de montaje
- La mordaza de retención está diseñada para formas redondas, planas e irregulares
- Tough-Claw™ de instalación y desinstalación rápida y fácil
- Bola de goma de 25,4 mm (1")
- Rango de ajuste de 25,4 mm a 48 mm (1" a 1,875")

DESCRIPCIÓN	N.º ART.
Tough-Claw™ mediana con bola de goma de 25,4 mm (1")	0636-0143



BASES PARA MANILLAR/BARRAS SOPORTE RAM TORQUE™ CON BOLA DE 25,4 MM (1")

- Soportes de perfil bajo perfectos para fijar dispositivos electrónicos y pequeños accesorios en puntos sometidos a fuertes vibraciones
- Bases con tuercas con bloqueo de nilón para evitar que el soporte se afloje debido a las vibraciones
- Casquillos de ajuste para un ajuste perfecto y protección de las barras incluidos

DESCRIPCIÓN	N.º ART.
Base mini para barras de 9,5 mm-16 mm ($^3/_8$"-$^5/_8$") de diám.	0636-0059
Base para manillar/barras de 19 mm-25,4 mm ($^3/_4$"-1") de diám.	0636-0060

DESCRIPCIÓN	N.º ART.
Base para manillar/barras de 28,6 mm-38 mm ($1^1/_8$"-$1^1/_2$") de diám.	0636-0061

RAM MOUNTS

BRAZO DE DOBLE ANCLAJE CON ARTICULACIÓN



- Material compuesto de alta resistencia
- Compuesto por dos anclajes abiertos para bola de 25,4 mm (1") de diámetro con un punto de rotación de 360° en el centro y una articulación que rota hacia delante y detrás 180°
- El anclaje y la bola de goma en cada extremo y el punto de pivote central proporcionan una capacidad de ajuste sin igual
- Los anclajes de bola RAM encierran la bola al máximo para un ajuste óptimo
- Longitud total: 12,5 cm (5")

DESCRIPCIÓN	N.º ART.
Brazo de doble anclaje con articulación	0603-0470

BRAZOS DE DOBLE ANCLAJE RAM

0603-0468



- Aluminio de grado marino con acabado en pintura electroestática en polvo negra
- Compatible con bases, adaptadores y bolas de goma de 25,4 mm (1")

DESCRIPCIÓN	N.º ART.
Corto 51 mm (2")	0603-0467
Mediano 76 mm (3")	0603-0468
Largo 13,5 cm (5,2")	0603-0469

BASE DEPÓSITO LÍQUIDO DE FRENOS/ EMBRAGUE SOPORTE RAM CON BOLAS DE 25,4 MM (1")

- Montaje de dispositivos electrónicos en la abrazadera del embrague/freno del manillar
- Con dos bolas de fijación de 25,4 mm (1") de diámetro
- Bola conectada entre los centros de los orificios desmontable
- Herraje en acero inoxidable de 40 mm x 6 mm incluido

NOTA: Para comprobar si esta base es compatible con su motocicleta, compare la separación de los orificios de la base con la de los orificios en el depósito líquido de embrague/frenos. Los centros de los orificios tienen una anchura mínima de 23,88 mm (0,94") y una máxima de 40,13 mm (1,58").



DESCRIPCIÓN	N.º ART.
Base para depósito líquido de frenos/embrague con bolas de 25,4 mm (1")	0636-0058

BASE DEPÓSITO LÍQUIDO DE FRENOS/ EMBRAGUE SOPORTE RAM CON BOLA DE 25,4 MM (1")

- Acabado pulverizado aluminio de grado , marino
- Bola de goma tamaño "B" de 25,4 mm (1")
- Se conecta con el embrague/freno de manillar del lado derecho o izquierdo
- La base se ajusta a las abrazaderas para manillar de la motocicleta con herrajes de acero inoxidable de 40 mm x 6 mm, incluidos en el kit
- Los centros de los orificios tienen una anchura mínima de 24 mm (0,94") y una máxima de 41 mm (1,58")



DESCRIPCIÓN	N.º ART.
Depósito líquido de frenos/embrague con bola (1")	0636-0142

SOPORTE RAM CON BOLA 24,5 MM (1") PARA DISPOSITIVOS PORTÁTILES GARMIN®



- Se sujeta fácilmente a la conexión de la barra de refuerzo integrada en una amplia variedad de dispositivos Garmin®
- Bola de goma de 25,4 mm (1")
- Adaptador de base romboidal de tamaño B y hardware que permite la conexión a cualquier soporte de anclaje RAM de tamaño

DESCRIPCIÓN	N.º ART.
Soporte con bola 25,4 mm (1") para Garmin®	0603-0821

BASE SOPORTE RAM TOUGH-BALL™



- Bola de goma de 25,4 mm (1") de diámetro conectada a un espárrago roscado de 1/4"-20 x 0,25"
- Espárrago roscado compatible con la mayoría de roscas hembra estándar de la base de cámaras de foto y videocámaras

DESCRIPCIÓN	N.º ART.
Base Tough-ball™	0636-0065

BASE ROSCA MACHO SOPORTE RAM CON BOLA DE 25,4 MM (1")



0636-0063

- En aluminio de grado marino con pintura electroestática en polvo y goma
- Disponible en M10 x 1,25 o M10 x 1,50 de paso de rosca; ambos con bola de goma en tamaño "B" de 25,4 mm (1")
- N.º ART. 0636-0063 con rosca macho M10 x 1,25 de paso de rosca conectada a una bola de goma de 25,4 mm (1"); el diámetro de la brida redonda es de 14,5 mm y la longitud de rosca es de 10,15 mm
- N.º ART. 0636-0064 con rosca macho M10 x 1,5 de paso de rosca conectada a una bola de goma de 25,4 mm (1"); el diámetro de la brida redonda es de 14,3 mm y la longitud de rosca es de 10,5 mm

DESCRIPCIÓN	N.º ART.
Base M10 X 1,25	0636-0063

DESCRIPCIÓN	N.º ART.
Base M10 X 1,50	0636-0064

RAM MOUNTS

ADAPTADOR DE CÁMARA GOPRO®



- Fabricada en material compuesto de alta resistencia
- Compuesto por una bola de goma de 25,4 mm (1") de diámetro, conectado a un adaptador específico GoPro®
- El diseño de goma de bola patentado amortigua los impactos y las vibraciones, contribuyendo a ampliar la vida de su cámara
- Múltiples puntos de articulación y ajuste para ángulos de visualización perfectos
- Se fija directamente a la parte inferior de la cámara, sustituyendo el soporte de fábrica
- Compatible con las cámaras GoPro incluyendo la HD HERO, HD HERO2, HD HERO3 y HD HERO 960
- Montaje en distintos brazos de doble anclaje y soportes RAM (de venta por separado)

NOTA: Cámara no incluida.

DESCRIPCIÓN	N.º ART.
Adaptador para cámara GoPro®	0603-0475



0603-0473



0603-0474

ADAPTADORES UNIVERSALES RAM PARA CÁMARAS Y VIDEOCÁMARAS

- N.º ART 0603-0473 compuesto por una bola de goma de 25,4 mm (1") de diámetro conectado a una base redonda con rosca para cámara de 1/4"-20
- N.º ART 0603-0474 compuesto por una bola de goma de 25,4 mm (1") de diámetro conectado a una base redonda de 64 mm (2,5") de diámetro con rosca de 1/4"-20
- La base redonda proporciona una base y estabilidad adicionales para las cámaras fijadas en la misma
- El espárrago macho en acero con rosca de 1/4"-20 es compatible con cualquier rosca hembra estándar de videocámaras y cámaras digitales
- Entre las cámaras compatibles se encuentran: Contour GPS, Contour HD, Gobandit GPS-HD, GoPro HD helmet HERO, GoPro HD Motorsports HERO, GoPro® HD Surf HERO, GoPro Helmet HERO Wide, GoPro Motorsports HERO, GoPro Motorsports HERO Wide, GoPro RC HERO, GoPro Surf Hero y GoPro Wide HERO

DESCRIPCIÓN	N.º ART.
Material compuesto de alta resistencia	0603-0473
Aluminio de grado marino	0603-0474

0603-0932



BASES MAGNÉTICAS «RAM» TOUGH-MAG™

- Con imanes de grado industrial N35
- Recubiertos en goma para proteger superficies a las que se adhiera
- Presenta un perno roscado de 1/4"-20
- La base de 66 mm aloja bolas de tamaño B de 25,4 mm (1")
- La base de 88 mm aloja bolas de tamaño B de 25,4 mm (1") y bolas de tamaño C de 38 mm (1,5")

DESCRIPCIÓN	N.º ART.
66 mm	0603-0932
88 mm	0603-0933



BASE DE VENTOSA CON BOLA DE 25,4 MM (1")

- De fabricación en material compuesto de alta resistencia y aluminio de grado marino con pintura electroestática electrostático
- Base de ventosa de 83 mm (3 1/4") con sistema de vacío por palanca giratoria para una sujeción extra-firme
- Bola de goma de 25,4 mm (1")
- Compatible con una gran variedad de soportes RAM y otros soportes

NOTA: Para obtener el resultado mejor posible, la ventosa se debe usar en cristal o superficies de plástico no porosas.

DESCRIPCIÓN	N.º ART.
Base de ventosa con bola	2350-0230

0603-0471



0603-0472



ADAPTADORES SOPORTES RAM

- Aluminio de grado marino con acabado en pintura electroestática en polvo negra
- Bola de goma de 25,4 mm (1")
- Orificios pretaladrados en la base que permiten el montaje de una amplia variedad de brazos y soportes

DESCRIPCIÓN	N.º ART.
Bola con adaptador orificios AMPS	0603-0471
Bola con adaptador base romboidal	0603-0472



RAM TRACK BALL™ CON FIJACIÓN DE TORNILLO EN T

- Tamaño B, bola de goma de 25,4 mm (1 ") moldeada a una base compuesta de alta resistencia
- Arandela de fricción de goma y un tornillo en T de acero inoxidable para deslizarse en prácticamente cualquier sistema de rieles
- Inserte o deslice el Track Ball™ en su riel y gire la bola en sentido horario para fijarla en su lugar; gire en sentido antihorario para soltar

DESCRIPCIÓN	N.º ART.
RAM Track Ball™ con fijación de tornillos	0603-0828



RAM TOUGH-BALL™ CON 6 MM TORNILLO ROSCADO

- Bola de goma de 25,4 mm (1") diámetro conectada a espárrago roscado de M6-1 X 6 mm
- Composite de alta resistencia y acero
- Bola de goma de tamaño B de 25,4 mm (1")

DESCRIPCIÓN	N.º ART.
Tough-Ball™ con tornillo roscado de 6 mm	0636-0151

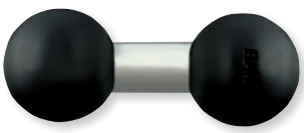

ADAPTADOR RAM DE DOBLE BOLA DE 25,4 MM (1")

- Aluminio de grado marino con una bola de goma de 25,4 mm (1") en cada extremo
- Permite la conexión de dos brazos de anclaje de 25,4 mm (1")
- Largo del brazo entre los centros de las bolas: 44 mm (1,75")
- Solución ideal si su brazo de soporte es demasiado corto

DESCRIPCIÓN	N.º ART.
Adaptador de doble bola de 25,4 mm (1")	0603-0496

RAM MOUNTS

BASE TIPO RIEL RAM TOUGH-TRACK™ DE 76 MM (3")

- Material compuesto de alta resistencia
- Se puede taladrar a cualquier superficie plana
- Diseñado para usar con tornillos # 10 para una fácil instalación, herraje no incluido
- Funciona con una amplia variedad de bases de seguimiento de RAM para conectar cámaras, cañas de pescar, teléfonos, etc
- Grosor del riel 8,9 mm (0,35"), longitud interior del riel 76 mm (3")



DESCRIPCIÓN	N.º ART.
121 mm L x 44,5 mm A (4,75" x 1,75")	0603-0827

PERILLA DE SEGURIDAD RAM PIN-LOCK™ PARA BRAZOS TAMAÑO B



- Material compuesto de alta resistencia
- Consiste en una perilla de seguridad con rosca hembra de ¼"-20 y un pomo
- Reemplaza todas las perillas en brazos y soportes de tamaño B de 25,4 mm (1") de diámetro

DESCRIPCIÓN	N.º ART.
Perilla de seguridad Pin-Lock™ para brazos de anclaje de tamaño B	0603-0825

PERILLA DE BLOQUEO RAM



- Sustituye la perilla existente en el brazo de anclaje
- Bloquea el brazo firmemente y proporciona seguridad adicional

DESCRIPCIÓN	N.º ART.
Perilla de cierre	0603-0495

SOPORTE UNIVERSAL RAM FINGER-GRIP™



- Soporte diseñado para teléfonos móviles (vea las dimensiones a continuación) y dispositivos electrónicos
- Material compuesto de alta resistencia
- Con tres sets de cuatro patas flexibles recubiertas de goma para agarrar los laterales de su dispositivo
- Las patas se abren presionando los extremos del soporte
- La parte inferior del soporte incluye una placa base que proporciona un apoyo adicional al dispositivo colocado en el soporte
- También se puede usar con varios accesorios de teléfono incluyendo Samsung y LG
- La placa de soporte contiene el dibujo universal de orificios AMPS y de 38,1 mm x 50,8 mm (1,5" x 2")
- Dimensiones de altura: mínimo con las placas superior e inferior es de 133 mm (5,25") y máximo con las placas superior e inferior es de 152 mm (6,0")
- Las placas superior e inferior se pueden quitar en el caso de dispositivos más grandes
- Dimensiones de la placa de soporte: 76,2 mm An x 76,2 mm H (3" x 3")
- Con patas de agarre cortas: profundidad máxima 19,1 mm (0,75"); anchura mínima 31,8 mm (1,25") y anchura máxima 76,2 mm (3,0")
- Con patas de agarre medianas: profundidad máxima 31,8 mm (1,25"); anchura mínima 38,1 mm (1,5") y anchura máxima 88,9 mm (3,5")
- Con patas de agarre largas: profundidad máxima 40,6 mm (1,6"); anchura mínima 57,2 mm (2,25") y anchura máxima 88,9 mm (3,5")

NOTA: No incluye el adaptador de montaje por bola; utilice el N.º ART. 0603-0472 para el montaje en brazos de doble anclaje RAM.

DESCRIPCIÓN	N.º ART.
Soporte universal Finger-Grip™	0603-0477



CARCASA ESTANCA RAM AQUA BOX®

- Fabricada en material compuesto de alta resistencia
- Los tamaños pequeño y grande incluyen carcasa AQUA Box®, cinta de seguridad, botón de clip de correa, clip de correa y soporte (se fija en anclajes de rótula RAM)
- El tamaño medio incluye únicamente una carcasa AQUA Box y un soporte
- Flota para evitar una pérdida accidental en caso de que se caiga al agua
- Con un compartimento guardaobjetos que proporciona flotabilidad y de tamaño perfecto para un carnet de conducir o tarjeta de crédito
- Resistente a la intemperie/salpicaduras
- Diseño único patentado que permite acceder a todos los botones laterales del teléfono con el teléfono en la carcasa
- Ventana en PVC sustituible que permite una visión perfecta de la pantalla y un manejo sencillo de la Tacto pantalla táctil en la carcasa
- Fácil de guardar o transportar
- Envíe mensajes de texto, haga fotos, grabe vídeos y llame por teléfono con su teléfono completamente protegido
- Contenido no incluido

NOTA: No incluye el adaptador de montaje por bola; utilice el Nº ART. 0603-0471 para el montaje en brazos de doble anclaje RAM.

DESCRIPCIÓN	N.º ART.
AQUA Box® Pro Pro 20 mediana; para smartphones de hasta 14 cm H x 71 mm A x 14 mm P (5,38" x 2,8" x 0,55").	0603-0563
Aguamarina Box Pro 20 grande; para smartphones de hasta 14 cm H x 71 mm A x 14 mm P (5,38" x 2,8" x 0,55").	0603-0484

RAM MOUNTS

0603-0483



0603-0488



0603-0490



0603-0491



0603-0494



0603-0565



0603-0566



0603-0567



0603-0568



0603-0569



0603-0492



0603-0570



SOPORTES UNIVERSALES RAM PARA GPS

- Fabricada en material compuesto de alta resistencia
- Incluye juego de dos tuercas y tornillos para conexión a cualquier soporte compatible con RAM incluido
- Dispositivo electrónico no incluido

NOTA: No incluye el adaptador de montaje por bola; utilice el Nº ART. 0603-0472 para el montaje en brazos de doble anclaje RAM.

DESCRIPCIÓN	N.º ART.
GARMIN	
eTrex Legend® C/Cx/HCx/Venture Cx/Hc/Vista C/Cx/HCx	**0603-0483**
Astro 220/GPS 60/GPSMAP 60/60C/60CSx/60Cx	**0603-0488**
nüvi® 1300/1310T/1350/1350T/1370T/1390/1390T/2455LT/2455LMT/2475LT/2495LMT	**0603-0490**
Astro 320/GPSMAP 62/62s/62sc/62st/62stc	**0603-0491**
nüvi 50/50LM	**0603-0494**
Oregon™ 200/300/400c/400i/400t/550/550t	**0603-0565**
nüvi 2300 series	**0603-0566**
Montana® 600/650/650t	**0603-0567**
eTrex Legend 10/20/30	**0603-0568**
nüvi 2595LMT	**0603-0569**
zumo 400/450/500/550/660	**0603-0570**[1]
TOM TOM	
ONE XL/XLS	**0603-0492**
Rider 2/Urban Rider	**0603-0570**

[1] Incluye bola de goma de 25,4 mm (1") de diámetro.

SW-MOTECH®



3512-0270



3512-0271



3512-0272

CARCASAS NAVI PRO

- Ventana de funcionamiento con pantalla táctil
- Resistente a la intemperie, carcasa duradera con anclaje base reforzado
- Pantalla solar integrada
- Incluye un forro interior extraíble, inserto de gomaespuma y correas posicionales
- Compatible con soportes SW-Motech GPS
- Disponible en tres tamaños
- La caja pequeña mide 15 cm L x 87 mm An x 42 mm Pr (6" x $3^3/_8$" x $1^5/_8$")
- La caja mediana mide 13,5 cm L x 10 cm An x 42 mm Pr ($5^1/_4$" x 4" x $1^5/_8$")
- La caja grande mide 16 cm L x 11,5 cm An x 42 mm Pr ($6^1/_4$" x $4^1/_2$" x $1^5/_8$")

NOTA: Requiere un soporte para GPS.

DESCRIPCIÓN	N.º ART.
S	3512-0270

DESCRIPCIÓN	N.º ART.
M	3512-0271

DESCRIPCIÓN	N.º ART.
L	3512-0272



3512-0284



3512-0283

FUNDAS DURAS PARA SMARTPHONE

- Fundas resistentes anti-salpicaduras que ofrecen protección confiable frente al mal tiempo
- Base de montaje giratoria de 360°
- Compatibles con pantalla táctil
- Interior de silicona para un excelente ajuste y protección contra vibraciones
- Alimentación de cable cubierta para auriculares y cable cargador
- Incluye una placa adaptadora compatible con los soportes de GPS, kits universales SW-Motech y adaptadores de clip, soportes con placas de ajuste y sistemas RAM

DESCRIPCIÓN	N.º ART.
Para iPhone X/Xs	3512-0284

DESCRIPCIÓN	N.º ART.
Para Samsung Galaxy S8	3512-0282

DESCRIPCIÓN	N.º ART.
Para Samsung Galaxy S8 Plus	3512-0283



0603-0840



0603-0956

KIT PARA CÁMARA GOPRO UNIVERSAL

- Kit de montaje universal altamente adaptable que ofrece una variedad de opciones de instalación
- Compatible con GoPro HD Hero / Hero2 / Hero3
- Se adapta a casi todos los modelos de motocicleta
- Abrazaderas de montaje duraderas
- Se puede montar en el manillar, el bastidor, la barra antichoque y la abrazadera superior

DESCRIPCIÓN	N.º ART.
Kit para cámara universal GoPro con bola M8 y adaptador M6	0603-0840
Kit para cámara GoPro universal con bola de 25,4 mm (1 "), adaptador de bola M8, brazo de anclaje RAM, adaptador de bola RAM y placa de montaje para rosca de espejo	0603-0956

SW-MOTECH



0603-0841



0603-0842

SOPORTES RAM X-GRIP

- Proporciona un agarre seguro para los smartphones
- Ajuste flexible en un brazo RAM con la bola adaptadora de 25,4 mm(1")
- Dedos de goma en los brazos de la abrazadera
- Ofrece una visión clara de la carretera y el acceso al dispositivo al mismo tiempo

DESCRIPCIÓN	N.º ART.
Compatible con smartphones de 2,2 cm - 8,2 cm de ancho	0603-0841
Compatible con smartphones de 4,4 cm - 11,4 cm de ancho	0603-0842



KIT UNIVERSAL X-GRIP

- Permite que los smartphones grandes se monten de forma segura en casi cualquier motocicleta
- Ajuste flexible en un brazo RAM con la bola adaptadora de 1"
- Para smartphones con un ancho de 4,4 cm a 11,4 cm
- Dos ejes giratorios permiten un posicionamiento exacto en el puesto de conducción para que la pantalla esté a la vista sin tapar los instrumentos o la carretera
- Incluye una bola de 25,4 mm (1"), brazo de anclaje y abrazadera X-Grip IV

DESCRIPCIÓN	N.º ART.
Kit universal X-grip	0603-0854

EXTENSIÓN RAM

- Extensión de 76 mm (3") para todos los sistemas de bolas RAM de 25,4 mm (1")
- Fuerte construcción de aleación de aluminio
- Incluye doble bola



DESCRIPCIÓN	N.º ART.
Extensión RAM	0603-0889



0603-0835



0603-0838



0603-0837



0603-0839

BOLAS DE MONTAJE 25,4 MM (1")

- Para el montaje de un brazo de abrazadera RAM ya existente

DESCRIPCIÓN	N.º ART.
Rosca M6	0603-0835
Rosca M8	0603-0834

DESCRIPCIÓN	N.º ART.
Rosca de espejo M10	0603-0838
Soporte de cámara	0603-0836

DESCRIPCIÓN	N.º ART.
Soporte GPS	0603-0837
Soportes para GoPro	0603-0839



BRAZO DE ANCLAJE ARTICULADO

- Para montaje de GPS, cámara y smartphone
- Gira sobre dos ejes
- Fabricación en aluminio con pintura electrostática en polvo de color negro
- Compatible con bolas de anclaje de 25,4 mm (1")
- 55 mm (2,2") L

DESCRIPCIÓN	N.º ART.
Brazo de anclaje articulado	0603-0844



SOPORTE DE BOLA PARA COLUMNA DE DIRECCIÓN

- Cuenta con dos tomas de anclaje para sujetar a columnas de dirección con un diámetro interior entre 12,5 cm y 25 cm
- Compatible con el brazo de la abrazadera y los soportes para dispositivo
- Permite al piloto colocar individualmente un dispositivo GPS, GoPro o cámara en una moto deportiva



DESCRIPCIÓN	N.º ART.
Soporte de bola para columna de dirección	0603-0843

Todos los nºs de artículo en MAGENTA son nuevos para 2021

SW-MOTECH®

0603-0873

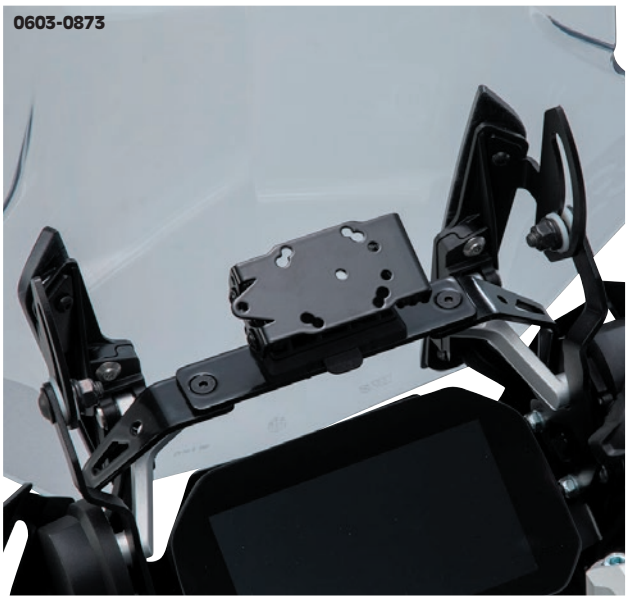

0603-0864



SOPORTES GPS EXTRAÍBLES

- Soportes disponibles para manillar, puesto de conducción y barra del manillar
- Ofrece la mejor vista posible del panel de instrumentación y del GPS
- El soporte gira y se puede quitar en un instante
- La plantilla de perforación universal se adapta a muchos dispositivos GPS actuales y a las carcasas rígidas para smartphones de SW-Motech
- El material de absorción de impactos integrado protege el dispositivo contra las vibraciones
- En acero inoxidable con acabado pulverizado negro

SOPORTES GPS PARA EL MANILLAR

COMPATIBLE CON MODELO	N.º ART.
BMW	
G310GS 17-20	0603-0874
F650GS Twin 07-11	0603-0871
F700GS 12-20	0603-0871
F750/850 GS 18-20	0603-0874
F800GS 08-20	0603-0871
F800GS Adventure 13-20	0603-0871
F750GS Adventure 18-20	0603-0874
S1000R 13-20	0603-0874
S1000XR 15-20	0603-0874
R1150 R Roadster/Rockster 04-06	0603-0860
R nineT 14-20	0603-0872
R nineT Pure/Racer/Scrambler/Urban G/S 16-20	0603-0872
R1200R 07-10	0603-0856
R1200RT 05-13	0603-0872
DUCATI	
Hypermotard 821 13-15	0603-0872
Hyperstrada 821 13-20	0603-0872
Multistrada 950 16-20	0603-0886
Multistrada 950 S 19-20	0603-0886
XDiavel 15-20	0603-0888
Multistrada 1200/S 10-14	0603-0887
Multistrada 1200 S/Enduro 15-20	0603-0886

COMPATIBLE CON MODELO	N.º ART.
DUCATI (CONT.)	
Multistrada 1260 Enduro/Pikes Peak/S/SD Air 18-20	0603-0886
HONDA	
CB650F 14-20	0603-0856
XL650 V Transalp 00-06	0603-0860
NC700 S/SD/X/XD 11-14	0603-0856
NT700 V Deauville 05-09	0603-0856
XL700 V Transalp 07-12	0603-0860
NC750 S/SD/X/XD 14-20	0603-0856
CB900F Hornet 02-07	0603-0855
XL1000 V Varadero 98-11	0603-0860
CB1300 03-09	0603-0855
CB1300S 05-20	0603-0860
HUSQVARNA	
Nuda 900/R 11-13	0603-0872
KAWASAKI	
Ninja 400 18-20	0603-0872
W800 Cafe/Street 18-20	0603-0872
Z1000SX 11-20	0603-0875
GTR1400 07-20	0603-0877
MOTO GUZZI	
V85 TT 19-20	0603-0885

COMPATIBLE CON MODELO	N.º ART.
SUZUKI	
GSR600 05-10	0603-0856
GSF650 Bandit/S 05-20	0603-0856
GSX650F 07-16	0603-0856
GSX-S1000/F 15-20	0603-0872
GSX-S1000S Katana 19-20	0603-0872
TRIUMPH	
Street Triple S A2 660 17-20	0603-0872
Street Triple Rx 675 15-16	0603-0872
Street Triple R/RS/S 765 16-20	0603-0872
Speed Triple R 1050 04-07	0603-0855
Tiger 1050 06-12	0603-0855
Scrambler 1200 XC/XE 18-20	0603-0883
Speed Twin 18-20	0603-0883
YAMAHA	
MT-125 15-20	0603-0872
XJ6/Diversion 08-20	0603-0855
XJ6 Diversion F ABS 10-20	0603-0855
FZ8/Fazer 10-20	0603-0855
MT-09 Tracer 14-20	0603-0865
TDM900 06-09	0603-0855
Tracer 900 GT 18-20	0603-0865
MT-10 16-20	0603-0872
FJR1300 04-20	0603-0868

SOPORTES DE GPS PARA COCKPIT

COMPATIBLE CON MODELO	N.º ART.
BMW	
R1200GS 08-12	0603-0869
R1200GS LC/Adventure 13-20	0603-0873
R1200GS LC Rally 16-20	0603-0873
R1250 GS/Adventure 18-20	0603-0873
HONDA	
VFR800 X Crossrunner 15-16	0603-0859
KAWASAKI	
Versys X 300 ABS 16-20	0603-0881
Versys 650 15-20	0603-0878

COMPATIBLE CON MODELO	N.º ART.
KAWASAKI (CONT.)	
Z900 RS/Cafe 17-20	0603-0880
Versys 1000 12-14	0603-0876
Versys 1000 15-17	0603-0879
Versys 1000 18-20	0603-0882
KTM	
Adventure/R 790 19-20	0603-0861
Adventure 1050 14-20	0603-0863
Adventure/R 1090 16-20	0603-0863
Adventure/R 1190 13-20	0603-0863

COMPATIBLE CON MODELO	N.º ART.
KTM (CONT.)	
Super Adventure 1290 14-16	0603-0862
Super Adventure T 1290 16-20	0603-0862
SUZUKI	
V-Strom 650 11-16	0603-0864
TRIUMPH	
Tiger 800/XC 10-14	0603-0884
Tiger 800 XC/XCx/XCa/XR/XRx/XRt 15-17	0603-0884
YAMAHA	
XT1200 Z/ZE Super Tenere 10-13	0603-0867

SOPORTES DE GPS PARA BARRAS DE MANILLAR

COMPATIBLE CON MODELO	N.º ART.
BMW	
F650GS 03-06	0603-0857
F650GS Dakar 99-07	0603-0857
F800GS Adventure 13-20	0603-0858
R1100GS 94-04	0603-0857
R1200GS Adventure 08-13	0603-0870
DUCATI	
Scrambler Desert Sled 16-20	0603-0857
Scrambler Urban Enduro 14-17	0603-0857

COMPATIBLE CON MODELO	N.º ART.
HONDA	
CB500X 18-20	0603-0857
XL600 V Transalp 87-99	0603-0857
XSR700 X Tribute 19-20	0603-0857
CRF1000L Africa Twin 15-20	0603-0857
CRF1000L Africa Twin Adventure Sport 18-20	0603-0857
KAWASAKI	
KLR650 99-20	0603-0857

COMPATIBLE CON MODELO	N.º ART.
ROYAL ENFIELD	
Interceptor 650 18-20	0603-0858
YAMAHA	
MT-07 Tracer 16-20	0603-0866
Tenere 700 19-20	0603-0857
XSR700 X Tribute 19-20	0603-0857
SCR950 16-20	0603-0857
XT1200 Z/ZE Super Tenere 10-13	0603-0857

SW-MOTECH®



0603-0958

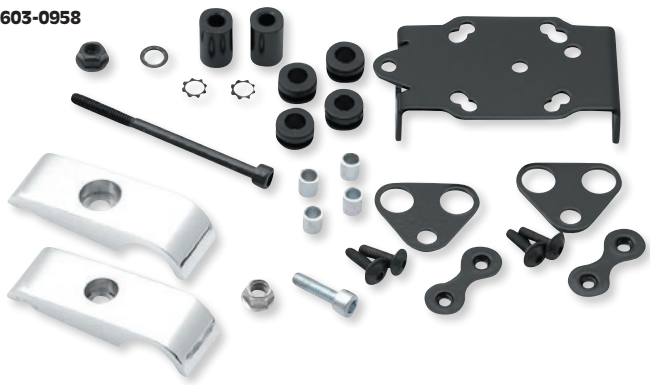

SOPORTES PARA GPS CON ABRAZADERAS DE MANILLAR

- Permite la fácil instalación de muchos dispositivos GPS actuales
- Los amortiguadores de goma entre las abrazaderas y el soporte del dispositivo protegen contra vibraciones e impactos
- A juego con la estética de la motocicleta
- Construcción de aluminio de alta calidad con acabado plateado
- Herraje de montaje incluido

DESCRIPCIÓN	N.º ART.
Para manillares de 22 mm	0603-0958[1]
Para manillares de 22 mm	0603-0959

DESCRIPCIÓN	N.º ART.
Para manillares de 25,4 mm	0603-0960
Para manillares de 28 mm	0603-0961

DESCRIPCIÓN	N.º ART.
Para manillares de 32 mm	0603-0962

[1] Negro.

0603-0853



0603-0852



KIT DE MONTAJE UNIVERSAL PARA GPS

- Permite la posición segura de un dispositivo GPS o smartphone en el puesto de conducción de la motocicleta
- Proporciona varias opciones de montaje
- Incluye una funda Navi Pro (a menos que se indique lo contrario) para proteger el dispositivo del viento y de la climatología
- El brazo giratorio permite un posicionamiento preciso para mantener los instrumentos y la carretera a la vista
- Viene con todo el material necesario para el montaje

DESCRIPCIÓN	N.º ART.
Kit de montaje con estuche pequeño Navi Pro	0603-0853
Kit de montaje con estuche mediano Navi Pro	0603-0849

DESCRIPCIÓN	N.º ART.
Kit de montaje con estuche grande Navi Pro	0603-0851
Kit de montaje Con estuche Navi Pro S	0603-0957

DESCRIPCIÓN	N.º ART.
Kit de montaje sin estuche Navi Pro	0603-0852

0601-5187



0601-5188



BARRAS DE MANILLAR

- Se puede usar para montar dispositivos GPS
- Se puede fijar a casi todos los tipos de manillar
- Simple y rápido de montar
- 26 cm L
- Disponible en negro y plateado

COMPATIBLE CON MODELO	N.º ART.
Negro	0601-5187

COMPATIBLE CON MODELO	N.º ART.
Plata	0601-5188

ESCAPES
BOLSAS & EQUIPAJE
FUNDAS & SEGURIDAD
ACCESORIOS GENERALES
PARABRISAS
CARENADOS & CARROCERÍA
ASIENTOS & RESPALDOS
MANILLARES & MANDOS MANUALES
ESTRIBERAS & MANDOS DE PIE
ILUMINACIÓN
ELÉCTRICO & INSTRUMENTACIÓN
CORONAS & PIÑONES
CADENAS & CORREAS TRANSMISIÓN
RUEDAS & ACCESORIOS
FRENOS
SUSPENSIÓN
MOTOR
ALIMENTACIÓN DE MOTOR
AUDIO/VIDEO & SOPORTES
ACCESORIOS PARA PILOTO
TORNILLERÍA & ARTÍCULOS PROMOCIONALES
ÍNDICE

SW-MOTECH®



SOPORTE GPS PARA BOLSA DE DEPÓSITO

- Se puede acoplar a las bolsas para depósito de EVO (excepto Micro y Yukon 90)
- La placa de montaje giratoria es compatible con la mayoría de los sistemas GPS de motocicletas, así como con los estuches Navi Pro (se venden en la página 1834)
- Mantiene la pantalla de navegación a la vista sin tapar los instrumentos del puesto de conducción

DESCRIPCIÓN	N.º ART.
Soporte GPS para bolsa de depósito	0603-0833





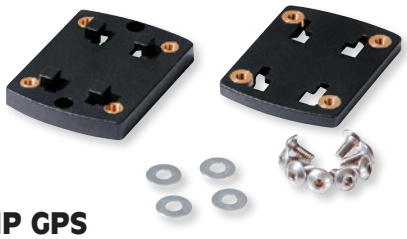

SOPORTE DE GPS PARA ROSCA DE RETROVISOR

- Se utiliza para el montaje en el soporte original del espejo
- Incluye adaptador de bola

DESCRIPCIÓN	N.º ART.
Soporte de GPS para rosca de retrovisor	0603-0847

ADAPTADOR DE CLIP GPS

- El sistema de cuatro garras permite un rápido montaje y extracción de diferentes sistemas de navegación
- Viene con una placa adaptadora macho y una hembra

DESCRIPCIÓN	N.º ART.
Adaptador de clip GPS	0603-0848







KIT ADAPTADOR DE GPS PARA GARMIN ZUMO

- Permite la instalación de los siguientes modelos de Garmin Zumo: 340/345/350/390/590/595/660
- Se usa con soportes de GPS de bloqueo rápido con atenuador de vibraciones
- Incluye cuatro tornillos, espaciadores y arandelas para el montaje

DESCRIPCIÓN	N.º ART.
Kit adaptador de GPS para Garmin Zumo	0603-0846

KIT DE SOPORTE DE BOLA UNIVERSAL GPS

- Se recomienda el montaje en el manillar
- Para roscas M8 y M6

DESCRIPCIÓN	N.º ART.
Kit de soporte de bola universal GPS	0603-0850







WRS

BASTIDOR SOPORTE PARA GPS

PARA BMW F750GS/F850GS 18-20

- Monte el GPS sobre la pantalla del salpicadero
- También se adapta a los smartphones
- Fijación de 12 mm de diámetro

NOTA: El modelo Adventure F750GS requiere un bastidor de soporte WRS N.º ART. 2321-0417; se vende por separado, consulte la página 265.

DESCRIPCIÓN	N.º ART.
Bastidor soporte para GPS	0603-0975


0636-0095


0636-0102


0636-0052


0636-0045

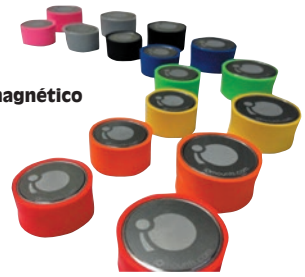
iOcore magnético


0636-0105


0636-0055


0636-0150

SOPORTES DE DISPOSITIVOS KLOCK WERKS

- Soportes fáciles de instalar para modelos de motocicleta específicos o "universales" que incorporan cada uno el sistema iOmounts™
- La interfaz magnética ultrafuerte patentada de 12 lb. y el borde de retención de montaje aseguran los dispositivos en los entornos todoterreno más severos
- Fije el adaptador ultra-fino de acero inoxidable iOadapt a su dispositivo y acóplelo al potente soporte magnético iOcore
- No requiere ninguna carcasa especial. El potente imán iOcore sujeta el dispositivo firmemente, siendo posible ajustarlo en la posición que más se ajuste a sus necesidades
- iOskin proporciona la superficie perfecta para iOadapt y protege el dispositivo
- Compre discos iOadapt adicionales para usar dispositivos múltiples en el mismo soporte
- El kit de montaje incluye un soporte Nomad o Nomad XL y dos adaptadores iOadapt™
- La correa Nomad y Nomad XL se monta en cualquier manillar de 13 mm a 140 mm (0,5 "a 5,5") de diámetro (soporte universal)
- El kit universal incluye todo lo necesario para montar el sistema en la mayoría de superficies planas; una semiesfera, un iOcore (negro), dos discos en acero inoxidable iOadapt, dos iOskin, tornillo 1/4" x 20 y arandela para montar la semiesfera
- Se puede montar en otros vehículos para otros usos

NOTA: No debe usarse con teléfonos que tengan carga inductiva.

NOTA: No compatible con teléfonos Samsung Galaxy S4.

DESCRIPCIÓN	N.º ART.
PARA HONDA GL1500 97-01 Y GL1800 CON MANDOS DE SERIE 01-19	
Lado izquierdo, cromado	0636-0096[1]
Lado izquierdo, negro	0636-0097[1]
Lado derecho, cromado	0636-0094
Lado derecho, negro	0636-0095

[1] No es apto para una 18-19 GL1800 con cambio automático.

COLOR	N.º ART.
PARA POLARIS SLINGSHOT (TODAS)	
Negro	0636-0102
PARA VICTORY CROSS COUNTRY, CROSS COUNTRY TOUR CON MANDOS DE SERIE 10-16	
Cromado	0636-0051
Negro	0636-0052

DESCRIPCIÓN	N.º ART.
iOcore MAGNÉTICO OPCIONAL	
iOcore verde	0636-0037
iOcore negro	0636-0038
iOcore azul	0636-0039

DESCRIPCIÓN	N.º ART.
iOcore MAGNÉTICO OPCIONAL (CONT.)	
iOcore gris	0636-0040
iOcore naranja	0636-0041
iOcore rojo	0636-0043

DESCRIPCIÓN	N.º ART.
COMPONENTES DE RECAMBIO (VENTA POR UNIDAD)	
iOskin™	0636-0046
Disco iOadapt	0636-0045
Kit universal	0636-0105

COMPATIBLE CON MODELO	N.º ART.
KITS DE MONTAJE UNIVERSALES	
Nomad	0636-0055

COMPATIBLE CON MODELO	N.º ART.
KITS DE MONTAJE UNIVERSALES (CONT.)	
Nomad XL	0636-0150



4402-0573





4402-0601

SOPORTES PARA SMARTPHONE/GPS

- Soportes de primera categoría para smartphones y GPS con o sin cargador
- El modelo con cargador cuenta con un puerto USB 1,3 amp para cargar dispositivos en marcha (cable no incluido)
- Diseño versátil rápido y sencillo con el que el smartphone se fija de forma segura en un agarre de goma moldeada tan solo accionando una palanca
- Ajuste infinito mediante sistema de anclaje con bola Ciro
- Sistema de montaje por bola para un rango amplio de ángulos de ajuste
- Para dispositivos entre 54 mm-89 mm ($2^1/_8$"–$3^1/_2$") de anchura
- Patente de diseño de EE. UU. N.° D790,528 y D832,694

DESCRIPCIÓN	N.º ART.
SOPORTE DE SMARTPHONE CON CARGADOR	
Soporte solamente, sin anclaje	**4402-0573**
Con anclaje sobre abrazadera de soporte maneta freno/embrague universal, cromado	**4402-0589**
Con anclaje sobre abrazadera de soporte maneta freno/embrague universal, negro	**4402-0590**
Con anclaje de manillar de 22 mm ($^7/_8$") y 25,4 mm (1"), cromado	**4402-0591**
Con anclaje de manillar de 22 mm ($^7/_8$") y 25,4 mm (1"), negro	**4402-0592**
Con anclaje de manillar de 32 mm ($1^1/_4$"), cromado	**4402-0593**
Con anclaje de manillar de 32 mm ($1^1/_4$"), negro	**4402-0594**

DESCRIPCIÓN	N.º ART.
SOPORTE DE SMARTPHONE SIN CARGADOR	
Soporte solamente, sin anclaje	**4402-0574**
Con anclaje sobre abrazadera de soporte maneta freno/embrague universal, cromado	**4402-0598**
Con anclaje sobre abrazadera de soporte maneta freno/embrague universal, negro	**4402-0599**
Con anclaje de manillar de 22 mm ($^7/_8$") y 25,4 mm (1"), cromado	**4402-0600**
Con anclaje de manillar de 22 mm ($^7/_8$") y 25,4 mm (1"), negro	**4402-0601**
Con anclaje de manillar de 32 mm ($1^1/_4$"), cromado	**4402-0602**
Con anclaje de manillar de 32 mm ($1^1/_4$"), negro	**4402-0603**

ANCLAJE AL RETROVISOR

COMPATIBLE CON MODELO
HONDA
Lado izquierdo o derecho en todos los modelos (excepto Gold Wing GL1800 y F6B)
KAWASAKI
Solo lado del embrague, todos los modelos 14-20
Solo lado izquierdo para todos los modelos (excepto Vulcan 900/1700/2000, 1700 Voyager, Vaquero)
Lado izquierdo o derecho en los modelos Vulcan 900/2000
Lado izquierdo o derecho 1700 Vulcan, Voyager, Vaquero

COMPATIBLE CON MODELO
SUZUKI
Lado izquierdo en todos los modelos
VICTORY
Lado izquierdo o derecho en todos los modelos (excepto Vision Indian)
YAMAHA
Lado izquierdo en todos los modelos (excluyendo Royal Star)
Lado izquierdo o derecho en Venture, Roadliner, Stratoliner y Raider

ANCLAJE SOBRE ABRAZADERA SOPORTE MANETA

COMPATIBLE CON MODELO
HONDA
F6B (todos)
Shadow Ace/Spirit 14-20
Shadow 750 Aero 14-20
Shadow 1100 14-20
VTX1300/1800 (todos)
GL1500 Gold Wing (todos)
GL1500 Valkyrie 14-19

COMPATIBLE CON MODELO
HONDA (CONT.)
GL1800 Gold Wing (todos)
INDIAN
Todos modelos 14-20
KAWASAKI
Vulcan 900 (todos)
Vulcan 1500/1600 (Mean Streak incl.) (todos)
Vulcan 2000 (todos)

COMPATIBLE CON MODELO
SUZUKI
M800 Intruder, VL800/1500 Volusia, C800/1500 Intruder, M1800R Intruder (todos)
YAMAHA
Bolt/Stryker (todos)
Road Star/Warrior (todos)
V-Star/Venture (todos)





SOPORTES PARA DISPOSITIVOS

- Para tener portadispositivos Ciro, portavasos, cámaras, etc. siempre a mano
- Este soporte de maneta básico se compone de una bola con tornillo roscado que sirve como repuesto para los tornillos M6 en manillares o en otros lugares
- Anclajes de manillar que eliminan esos antiestéticos pasadores y bisagras de las abrazaderas tradicionales
- Anclajes para soportes de maneta utilizables en el lado derecho o el izquierdo; sistema de anclaje completamente ajustable



DESCRIPCIÓN	N.º ART.
Anclaje sobre abrazadera de soporte maneta freno/embrague universal, cromado	4402-0575
Anclaje sobre abrazadera de soporte maneta freno/embrague universal, negro	4402-0576
Anclaje de manillar de 22 mm (7/8") y 25,4 mm (1"), cromado	4402-0577
Anclaje de manillar de 22 mm (7/8") y 25,4 mm (1"), negro	4402-0578
Anclaje de manillar de 32 mm (1 1/4"), negro	4402-0580

- Este soporte para carenado es perfecto para conectar GPS; se monta en la parte de arriba del carenado para ayudarle a mantener los ojos en la carretera

DESCRIPCIÓN	N.º ART.
Anclaje al retrovisor para modelos sin depósito líquido de embrague (excepto modelos sin retrovisores montados sobre carenado)	4402-0584
Adaptador para cámara GoPro y Wasp para sistema de montaje por bola Ciro	4402-0612
Montaje por bola universal compatible con cualquier tubo de 22 mm-57 mm (7/8"-2 1/4") o 28,6 mm-44,5 mm (1 1/8"-1 3/4"), negro	4402-0587

ANCLAJE AL RETROVISOR

COMPATIBLE CON MODELO
HONDA
Lado izquierdo o derecho en todos los modelos (excepto Gold Wing GL1800 y F6B)
KAWASAKI
Solo lado del embrague, todos los modelos 14-20
Solo lado izquierdo para todos los modelos (excepto Vulcan 900/1700/2000, 1700 Voyager, Vaquero)
Lado izquierdo o derecho en los modelos Vulcan 900/2000
Lado izquierdo o derecho 1700 Vulcan, Voyager, Vaquero

COMPATIBLE CON MODELO
SUZUKI
Lado izquierdo en todos los modelos
VICTORY
Lado izquierdo o derecho en todos los modelos (excepto Vision Indian)
YAMAHA
Lado izquierdo en todos los modelos (excluyendo Royal Star)
Lado izquierdo o derecho en Venture, Roadliner, Stratoliner y Raider

ANCLAJE SOBRE ABRAZADERA SOPORTE MANETA

COMPATIBLE CON MODELO
HONDA
F6B (todos)
Shadow Ace/Spirit 14-20
Shadow 750 Aero 14-20
Shadow 1100 14-20
VTX1300/1800 (todos)
GL1500 Gold Wing (todos)
GL1500 Valkyrie 14-19

COMPATIBLE CON MODELO
HONDA (CONT.)
GL1800 Gold Wing (todos)
INDIAN
Todos modelos 14-20
KAWASAKI
Vulcan 900 (todos)
Vulcan 1500/1600 (Mean Streak incl.) (todos)
Vulcan 2000 (todos)

COMPATIBLE CON MODELO
SUZUKI
M800 Intruder, VL800/1500 Volusia, C800/1500 Intruder, M1800R Intruder (todos)
YAMAHA
Bolt/Stryker (todos)
Road Star/Warrior (todos)
V-Star/Venture (todos)

ABRAZADERA EN ALUMINIO BILLET

- En aluminio con tratamiento térmico
- Fijación sencilla con un tornillo
- Compatible con los soportes para teléfono, portabebidas y anclajes de cámara de Ciro
- Se puede montar en cualquier manillar redondo de 22 mm (7/8"), 25,4 mm (1") o 32 mm (1 1/4")
- El anillo reductor de 22 mm (7/8") incluido con diseño de abrazadera diseñado para manillares de 22 mm (7/8") o 25,4 mm (1")
- Disponibles en acabado cromado o negro
- A la venta por unidad





COLOR	N.º ART.
PARA MANILLARES REDONDOS DE 22 MM (7/8") O 25,4 MM (1")	
Cromado	0636-0160
Negro	0636-0161

COLOR	N.º ART.
PARA MANILLARES REDONDOS DE 32 MM (1 1/4")	
Cromado	0636-0162
Negro	0636-0163

ESCAPES
BOLSAS & EQUIPAJE
FUNDAS & SEGURIDAD
ACCESORIOS GENERALES
PARABRISAS
CARENADOS & CARROCERÍA
ASIENTOS & RESPALDOS
MANILLARES & MANDOS MANUALES
ESTRIBERAS & MANDOS DE PIE
ILUMINACIÓN
ELÉCTRICO & INSTRUMENTACIÓN
CORONAS & PIÑONES
CADENAS & CORREAS TRANSMISIÓN
RUEDAS & ACCESORIOS
FRENOS
SUSPENSIÓN
MOTOR
ALIMENTACIÓN DE MOTOR
AUDIO/VIDEO & SOPORTES
ACCESORIOS PARA PILOTO
TORNILLERÍA & ARTÍCULOS PROMOCIONALES
ÍNDICE



SOPORTE DE TELÉFONO/GPS

- Soporta la mayoría de los teléfonos y sistemas GPS
- Se expande vertical y horizontalmente
- Fácil de instalar y quitar con el soporte del receptor que se monta directamente en el manillar de 22 mm (7/8"); el soporte se ajusta rápidamente en el lugar de la abrazadera
- El tornillo de fijación incluido asegura que el soporte permanecerá en su lugar cuando se aparque la moto
- Se ajusta a cualquier distancia de 32-41,5 mm de la cara central de la abrazadera
- Disponible en negro satinado

DESCRIPCIÓN	N.º ART.
Soporte de teléfono/ GPS	0636-0154



SOPORTE DE MANILLAR PARA GPS/TELÉFONO

PARA HONDA GL1800 GOLD WING 18-19

- El soporte para GPS/teléfono se expande vertical y horizontalmente para sostener la mayoría de los teléfonos móviles y sistemas GPS
- La leva se ajusta rápidamente en su lugar o se retira
- Disponible en acabado negro satinado

DESCRIPCIÓN	N.º ART.
Soporte GPS / teléfono	0636-0156



SOPORTE TELÉFONO/GPS

PARA CAN-AM SPYDER RT 10-20/F3 15-20

- Se expande vertical y horizontalmente para sostener la mayoría de los teléfonos móviles y sistemas GPS
- Fabricado en acabado duradero
- Incluye tornillos para mayor seguridad
- Disponible en negro

DESCRIPCIÓN	N.º ART.
Soporte de GPS/teléfono Can-Am	0636-0159



FUNDA DE DEPÓSITO MAGNÉTICA

- Práctica funda magnética para teléfono y GPS para colocar sobre depósitos de acero
- El amplio tamaño de 20,5 cm x 11,5 cm (8" x 4 1/2") se adapta fácilmente a la mayoría de teléfonos móviles o unidades GPS en un bolsillo transparente
- Seis imanes ultrarresistentes mantienen el bolsillo en su lugar de forma segura y el respaldo de fieltro protege contra arañazos

DESCRIPCIÓN	N.º ART.
Funda de depósito magnética	3502-0311





SOPORTE MAGNÉTICO DE TELÉFONO ROUTE 1

- Innovador material de poliéster duradero UltraMax™
- El mayor índice de protección UV de la industria
- Diseñado para adaptarse a todos los teléfonos actuales de gran tamaño
- Se fija a depósitos metálicos con imanes fuertes
- Se puede ajustar en diferentes posiciones para evitar el brillo del sol obtener una visión óptima
- Las cremalleras de cierre bidireccional ayudan a mantener alejado el polvo y la suciedad
- La parte superior transparente permite utilizar las pantallas de los dispositivos
- El material protector previene el deslizamiento o las rayaduras
- Fundas interiores para guardar tarjetas de crédito, carné de conducir y / o documentos pequeños
- 16,5 cm L x 89 mm A x 38 mm P (6,5" x 3,5" x 1,25")

DESCRIPCIÓN	N.º ART.
Soporte magnético de teléfono Route 1	3502-0334

SADDLEMEN PERFORMANCE OUTFITTER

ESTUCHE MAGNÉTICO E-PAK GRANDE PARA DISPOSITIVOS ELECTRÓNICOS

- Perfecto para los teléfonos móviles más actuales, como el Samsung Note® o el iPhone Plus®; también es compatible con multitud de equipos GPS
- Se puede orientar para ajustarse al formato de pantalla del correspondiente dispositivo
- Sus potentes imanes mantienen la bolsa impermeable firmemente sujeta al depósito de combustible metálico
- Imanes apantallados para evitar que interfieran con el sistema eléctrico de los dispositivos
- El compartimento incluye una funda afelpada extraíble que se puede recortar a la medida del dispositivo
- Su ventana de plástico de grandes dimensiones permite evacuar la energía electrostática, de modo que pueda utilizar su dispositivo con las manos al aire o con los guantes apropiados
- Parte trasera del estuche con recubrimiento de goma para proteger la pintura de la moto; su cremallera abarca todo el perímetro del estuche y le permite meter o sacar sus dispositivos fácilmente
- Su abertura con cremallera ajustable le permite acceder fácilmente a la salida de audio
- Dimensiones: 11,5 cm An x 18 cm L x 19 mm Al (4,5" x 7" x 0,75")



DESCRIPCIÓN	N.º ART.
Estuche magnético E-pak grande para dispositivos electrónicos	3502-0312





SADDLEMEN PERFORMANCE OUTFITTER

ESTUCHE MAGNÉTICO E-PACK

- Incorpore su smartphone, GPS u otro dispositivo electrónico en su motocicleta
- Unos potentes imanes mantienen este estuche resistente a la intemperie fijado de forma segura a cualquier depósito de combustible metálico (imanes apantallados para evitar cualquier interferencia con los dispositivos electrónicos)
- La gran ventana de plástico transfiere la energía electroestática de forma que puede usar la Tacto pantalla de su dispositivo
- Material acabado en goma para proteger su moto
- Amplias cremalleras perimetrales para un acceso fácil al dispositivo
- Compartimento de 12,5 cm A x 89 mm L X 19 mm H (5" x $3\frac{1}{2}$" x $\frac{3}{4}$") con funda afelpada y espuma extraíbles que se pueden recortar para ajustarlas de forma precisa a su dispositivo

DESCRIPCIÓN	N.º ART.
Estuche magnético E-Pack	3502-0208



OJ

BOLSA PARA ACCESORIOS "PASS"

- Fabricadas en poliéster con una cubierta impermeable
- Soporte para dispositivos electrónicos
- Las correas ajustables son desmontables
- Cremallera impermeable
- Dimensiones: 6 cm x 9 cm x 4 cm

DESCRIPCIÓN	N.º ART.
Bolsa para accesorios "Pass"	3512-0248



3512-0245

OJ

BOLSAS ESTÁNDAR Y GRANDE PARA SMARTPHONES

- Fabricadas en poliéster con una cubierta impermeable
- Soportes para smartphone, GPS y accesorios
- Ventana transparente para la pantalla táctil
- Correas de sujeción integradas
- Visera parasol
- Fondo antideslizante para mayor seguridad
- Dispositivo para el cable de la batería
- Correas impermeables
- Banda reflectante para una visibilidad extra
- Dimensiones de la bolsa estándar: 13,5 cm x 8,5 cm x 5 cm
- Dimensiones de la bolsa grande: 17,5 cm x 10,5 cm x 5 cm

DESCRIPCIÓN	N.º ART.
Bolsa estándar para smartphone/GPS	3512-0245



3512-0246

DESCRIPCIÓN	N.º ART.
Bolsa grande para smartphone/GPS	3512-0246

KURYAKYN

SOPORTES PARA ACCESORIOS

- Universal para accesorios de montaje en manillar de Kuryakyn
- Acabado cromado
- Orificio pasante de 7,9 mm (5/16")
- Anclaje sobre abrazadera de soporte maneta freno/embrague compatible con abrazaderas de soporte de maneta con tornillos separados entre 27 mm y 39,7 mm (1 1/16" - 1 9/16") y que acepten tornillos M6 x 1 o 1/4"-20
- A la venta por unidad


0603-0399

DESCRIPCIÓN	N.º ART.
Para manillares de 25,4 mm (1") de diám.	0603-0399

DESCRIPCIÓN	N.º ART.
Para manillares de 32 mm (1 1/4") de diám.	0603-0404


0603-0453

DESCRIPCIÓN	N.º ART.
Para anclaje sobre abrazadera de soporte maneta freno/embrague	0603-0453



KIT CASQUILLOS PARA ABRAZADERAS DE MANILLAR

- El kit de casquillos para abrazaderas de manillar permite instalar un soporte para accesorios de abrazadera de 25,4 mm (1") sin necesidad de realizar modificaciones sobre manillares de 22 mm (7/8")

DESCRIPCIÓN	N.º ART.
Kit casquillos para abrazaderas de manillar	0641-0180

TOMA ALIMENTACIÓN USB

- Dos puertos USB y salida de 2,1 A, capacidad suficiente para cargar cualquier dispositivo moderno, incluso un iPad®
- Aplicación universal, puede montarse en cualquier superficie plana de 25 mm x 25 mm (1" x 1") o manillares/tubos de 25,4 mm (1") de diámetro (requiere una sección recta de 51 mm (2") de largo como mínimo para montarse)
- Conexión directa a la batería con fusible en línea
- En acabado cromado o negro


2120-0546

DESCRIPCIÓN	N.º ART.
Cromado	2120-0546

DESCRIPCIÓN	N.º ART.
Negro	2130-0228


2130-0132


2130-0133


2130-0134

TOMAS DE ALIMENTACIÓN

- Perfectas para enchufar accesorios como teléfonos móviles, iPod®, etc
- Diseño carcasa Silver Bullet para una estética refinada
- Incluye todo lo necesario para conectarse directamente a la batería o el mazo de cables de accesorios
- Disponible con abrazaderas de manillar para manillares de 25,4 mm o 32 mm (1" o 1 1/4") de diámetro, o anclajes sobre abrazadera de soporte maneta freno/embrague (véase la tabla)
- El modelo de anclaje sobre abrazadera de soporte maneta freno/embrague también es compatible con anclajes con tornillos separados verticalmente entre 27 mm y 39,7 mm (1 1/16" y 1 9/16"); acepta tornillos 1/4"-20 o tornillos M6x1 (incluidos)

NOTA: No para uso con tapas/embellecedores Küryakyn para bomba de embrague.

DESCRIPCIÓN	N.º ART.
Para manillares de 25,4 mm (1") de diám.	2130-0132

DESCRIPCIÓN	N.º ART.
Para manillares de 32 mm (1 1/4") de diám.	2130-0133

DESCRIPCIÓN	N.º ART.
Para abrazadera de soporte maneta freno/embrague	2130-0134

ANCLAJE SOBRE ABRAZADERA DE SOPORTE MANETA FRENO/EMBRAGUE

COMPATIBLE CON MODELO
HONDA
VT750C/C2/CD/CS/DC/RS/S/T Shadow 82-13
VT1100 Shadow 85-07
VTX1300C/R/S/T 03-09
GL1500C F6C/Valkyrie 97-03
GL1500 Gold Wing 88-00
GL1800B (SC68) Gold Wing F6B 13-16
GL1800 Gold Wing 03-19
VTX1800C/F/N/R/S/T 02-08
KAWASAKI
VN900 Vulcan/Classic 06-13
VN1500 Vulcan/Classic Tourer 96-08
VN1600 Vulcan/Classic Tourer 03-08
VN2000 Vulcan/Classic 04-12
SUZUKI
VL800C Intruder 05-13

COMPATIBLE CON MODELO
SUZUKI (CONT.)
VL800M Intruder 05-13
VS800 Intruder 05-09
VL1500C Intruder 05-13
VL1500M Intruder 09-13
C1800R Intruder 08-09
M1800R Intruder 06-13
YAMAHA
XV125/S Virago 97-01
XVS125 Drag Star 00-04
XV250 V Star/Virago/Route 66 88-10
XVS250 Drag Star 01-03
XV400 Special/Virago 83-94
XVS400 Drag Star 97-01
XV500/SE Special/Virago 83-99
XV535/DS/S Virago 87-03

COMPATIBLE CON MODELO
YAMAHA (CONT.)
XVS650 Drag Star/V Star 96-13
XV700/C/S Virago 84-87
XV750/M/SE Virago 81-97
XV920/M/R Virago 81-83
XVS950 Midnight Star 09-13
XV1000 SE/TR1/Virago/Midnight Special 81-88
XV1100/S Virago 87-99
XVS1100 V Star/Drag Star 99-11
XVZ1200 Venture 83-85
XVS1300 V Star/Stryker/Midnight Star 07-13
XVZ1300 Royal Star/Venture Royale 86-13
XV1600 Road Star 99-04
XV1700 Road Warrior 02-14
XV1900 Midnight Star/Raider/ Roadliner/Stratoliner 06-13

2130-0280



2130-0281



2130-0282



SW-MOTECH®

PUERTOS DE CARGA USB

- Admite el funcionamiento de smartphones, tabletas, sistemas de navegación y otros accesorios electrónicos
- N.º ART. 2130-0280 y 2130-0283 con salida de corriente de 2100 mA
- N.º ART. 2130-0281 y 2130-0282 con salida de corriente de 2000 mA

DESCRIPCIÓN	N.º ART.
Puerto de alimentación USB único para toma de encendedor de 12V	2130-0280
Doble puerto de alimentación USB con mazo de cables para sistema eléctrico de 12V	2130-0281

2130-0283



DESCRIPCIÓN	N.º ART.
Puerto de alimentación USB doble para toma de encendedor de 12V	2130-0282
Doble puerto de alimentación USB con enchufe universal para 12V DIN / toma de encendedor	2130-0283





SW-MOTECH®

KIT ELÉCTRICO UNIVERSAL

- Fuente de alimentación del puesto de conducción con enganche para encendedor de cigarrillos y puerto de alimentación USB
- Se puede montar en manillares o carenados
- Fuente de alimentación USB con salida máxima de 1,000mA/5V
- Incluye salida de encendedor con mazo de cables, adaptador USB, fusible tipo plug-in, soportes de montaje e instrucciones

DESCRIPCIÓN	N.º ART.
Kit eléctrico universal	2130-0286





2120-0938

GEARS

CARGADOR USB DE DOBLE PUERTO CON BOLA DE 25,4 MM (1")

- Elegante anclaje de manillar con dos puertos USB de 5 voltios/2,5 amperios, bola de 25,4 mm (1") (para el montaje de accesorios RAM) y capuchón resistente al agua con interruptor integrado
- El accesorio de bola de 25,4 mm (1") se puede usar para montar cualquier producto RAM o accesorio posventa
- Sus opciones de montaje, carga y juego son realmente perfectas para teléfonos móviles, GPS y MP3
- La parte trasera del soporte tiene una cable de 38 cm (15") con un conector coaxial macho en el otro extremo con un cable de batería de 122 cm (48") para ofrecer una longitud adecuada
- El capuchón resistente al agua incluye un interruptor oculto integrado, que desconecta la iluminación y alimentación USB doble cuando el capuchón está puesto protegiendo la batería contra la descarga

COLOR	N.º ART.
Negro	2120-0938



2120-0939

- Se puede conectar directamente a los terminales de la batería sin que sea necesario conectarlo de forma complicada a través del cableado del interruptor de ignición
- Anclaje de manillar para manillares de 22 mm (7/8"), 25,4 mm (1") y 32 mm (1 1/4") con los espaciadores necesarios para los tres tamaños de manillar incluidos
- Incluye un brazo de doble anclaje de tamaño medio para bola de 25,4 mm (1"), que se puede utilizar con cualquier accesorio posventa con anclaje de 25,4 mm (1")
- El diseño del brazo destaca por cuatro ranuras laterales en ambos lados que permiten unas posibilidades de ajuste casi infinitas
- El brazo mide 76 mm (3") de largo

COLOR	N.º ART.
Cromado	2120-0939

GEARS

BRAZO DE DOBLE ANCLAJE PARA BOLA DE 25,4 MM (1")



- El diseño del brazo destaca por cuatro ranuras laterales en ambos lados que permiten unas posibilidades de ajuste casi infinitas
- Compatible con cualquier accesorio de bola no original o RAM de 25,4 mm (1")
- Mide aprox. 76 mm (43/4") de longitud

DESCRIPCIÓN	N.º ART.
Brazo de doble anclaje para bola de 25,4 mm (1")	0603-0809

ESCAPES
BOLSAS & EQUIPAJE
FUNDAS & SEGURIDAD
ACCESORIOS GENERALES
PARABRISAS
CARENADOS & CARROCERÍA
ASIENTOS & RESPALDOS
MANILLARES & MANDOS MANUALES
ESTRIBERAS & MANDOS DE PIE
ILUMINACIÓN
ELÉCTRICO & INSTRUMENTACIÓN
CORONAS & PIÑONES
CADENAS & CORREAS TRANSMISIÓN
RUEDAS & ACCESORIOS
FRENOS
SUSPENSIÓN
MOTOR
ALIMENTACIÓN DE MOTOR
AUDIO/VIDEO & SOPORTES
ACCESORIOS PARA PILOTO
TORNILLERÍA & ARTÍCULOS PROMOCIONALES
ÍNDICE

tecMATE



CARGADOR USB SALIDA DOBLE OPTIMATE 3300 mA

- Ofrece 3300mA de carga USB a través de dos salidas USB con una salida colocada con una toma DIN de 12 V montada en el lateral
- Tan solo sobresale 38 mm ($1^1/_2$") del enchufe y su USB de 90° permite tender el cable USB pegado al lateral del vehículo
- El exclusivo diseño de conexión y sellado en el punto de inserción durante el uso y la tapa de goma probada durante la marcha mantienen el enchufe USB estanco a velocidades elevadas
- Se apaga automáticamente tres horas después de aparcar el vehículo y se advierte al usuario sobre el problema de batería baja y se apaga cuando el voltaje cae a los 123 V (+/- 40 % nivel de carga)
- Aviso de batería baja
- Modo Standby con bajo consumo de plomo-ácido y litio

DESCRIPCIÓN	N.º ART.
Cargador USB salida doble Optimate 3300 mA	3807-0538



CARGADOR USB OPTIMATE™ 3300mA DOBLE SALIDA 180°

- Ideal para conectar a tomas de alimentación localizadas en espacios comprometidos
- Aporta potencia de carga de 3300mA a través de sus dos tomas USB
- El exclusivo diseño de conexión y sellado en el punto de inserción durante el uso y la tapa de goma probada durante la marcha mantienen el enchufe USB estanco a velocidades elevadas
- Se apaga automáticamente tres horas después de aparcar el vehículo y se advierte al usuario sobre el problema de batería baja y se apaga cuando el voltaje cae a los 123 V (+/- 40 % nivel de carga)
- Modo Standby con bajo consumo de plomo-ácido y litio

DESCRIPCIÓN	N.º ART.
Cargador USB doble salida 180° Optimate 3300mA	3807-0541



CARGADOR RÁPIDO USB

- Carga rápidamente *smartphones*, GPS, cámaras o tablets
- Para cualquier dispositivo que demande cargas rápidas de 3300mA
- Se contacta a toma de alimentación estándar auto de 21 mm; con dos tomas USB situadas directamente sobre el cargador

DESCRIPCIÓN	N.º ART.
Cargador rápido USB	3807-0278

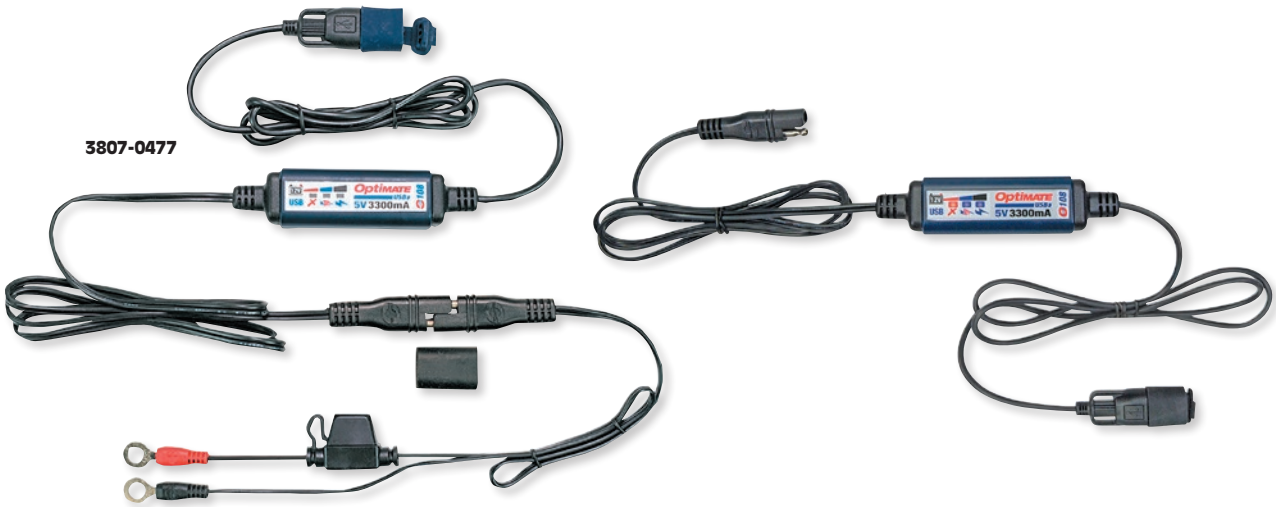

KIT OPTIMATE USB O-108

- Cargue su teléfono, GPS, cámara o tableta en su motocicleta o hasta 203 cm (80") de distancia con este cargador resistente a la intemperie
- La desconexión automática de entrada baja (menos de 12,3V) protege la batería del vehículo de la descarga total
- Alimentación de 12V a través de un conector de 2 pines SAE estándar de la industria y un cable de suministro de 102 cm (40")
- Salida real de 5V 3300mA a través de un cable de salida USB de 102 cm (40") con tapa de cierre para toma USB
- Protección contra cortocircuito, sobrecalentamiento y contra sobrecarga de tensión
- «Handshake» de confirmación de carga de Apple 1A integrado
- Para el N° ART. 3807-0524 se han reprogramado las luces de estado de la batería para que funcionen mejor con baterías de litio
- Incluye cable de batería O-13 con fusible de 10A

DESCRIPCIÓN	N.º ART.
Kit OptiMate USB O-108	3807-0477

DESCRIPCIÓN	N.º ART.
Kit Optimate de USB O-108 para baterías de litio	3807-0524



CARGADORES USB UNIVERSALES

- La desconexión automática de baja alimentación (< 12,4 V) protege la batería del vehículo contra la descarga total
- Funciona con todos los dispositivos alimentados por USB de 5V que requieren al menos 1000 mA de corriente de carga
- Se comunica con los dispositivos de Apple, confirma la carga máxima de la entrega de corriente
- El cargador USB compacto incluye adaptadores micro y mini USB con resistencias integradas (incluido el compatible con Garmin)
- Conector de alimentación SAE 12V (compatible con QDC)
- Protegido contra sobrecargas y a prueba de cortocircuitos

NOTA: Cables no incluidos

DESCRIPCIÓN	N.º ART.
Cargadores USB universales	3807-0539


3807-0161


3807-0171


3807-0163


3807-0175


3807-0174


3807-0170


3807-0166


3807-0182


3807-0388


3807-0327


3807-0328


3807-0329


3807-0333


3807-0334


3807-0336


3807-0338

tecMATE

ACCESORIOS DE CARGA

- Para todos los cargadores TecMate OptiMate Pro 4-S y OptiMate Pro8
- A la venta por unidad

DESCRIPCIÓN	N.º ART.
Conector con ojal de repuesto (ea.) (O1)	3807-0159
Conector con ojal de repuesto (4 uds.) (O1)	3807-0424
Conector con ojal de repuesto (bote de 20) (O1)	3807-0241
Toma de enchufe de 12V con fusible de 8A, 51 cm L (20") (venta por unidad) (O2)	3807-0161
Conector DIN de 12V, 122 cm L (4') (venta por unidad) (O9)	3807-0171
Alargador para el cable de alimentación de 183 cm (6') (venta por unidad) (O3)	3807-0163
Alargador para el cable de alimentación de 4,6 m (15') (venta por unidad) (O13)	3807-0172
Adaptador enchufe SAE/encendedor, 51 cm L (20") (venta por unidad) (O6)	3807-0175
Adaptador enchufe SAE/encendedor, 30 cm L (12")	3807-0176
Conector DIN impermeable para montaje en panel, cable de 51 cm L (20"), tapón de goma (venta por unidad) (O8)	3807-0169
Conector DIN impermeable para montaje en panel, cable de 51 cm L (20"), tapón con resorte (unidad) (O18)	3807-0170
Conector SAE impermeable para montaje en panel, cable de 102 cm L (40"), tapón con resorte (venta por unidad) (0-40)	3807-0400
Divisor en "Y" con fusible, 45,5 cm L (18") (venta por unidad) (O5)	3807-0166
Divisor en "Y" sin fusible, 35,5 cm L (14") (venta por unidad) (O15)	3807-0174
Linterna de 12V con 6 LED con cable de 102 cm (40") y conector SAE (O120)	3807-0182
El adaptador Ducati (convierte la conexión de la batería con cable en SAE) 30 cm L (12 ")	3807-0242
El adaptador MV Agusta (convierte la conexión de la batería con cable en SAE) 30 cm L (12 ")	3807-0243

DESCRIPCIÓN	N.º ART.
Conversor de polaridad SAE a SAE (convierte la polaridad de un conector SAE adicional, + a -/- a +), 15 cm L (6") (unidad) (O27)	3807-0244
Adaptador para enchufe SAE DC 2,5 mm para el cargador de la batería/cable de alimentación y N.º ART. 3807-0244 para aplicaciones personalizadas	3807-0388
Adaptador para clavija SAE DC 2,5 mm para cargador de la batería/ cable de alimentación y N.º ART. 3807-0244 para aplicaciones personalizadas	3807-0389
Conector de paso SAE, montaje frontal	3807-0324
Divisor en Y USB de 2 salidas	3807-0322
Conector a 90 SAE corto 30,5 cm (12")	3807-0323
Cable de batería permanente con enchufe CC de 2,5 mm, de gran resistencia	3807-0325
Clavija 90° a SAE largo 102 cm (40")	3807-0327
Kit cable montaje en panel 90°	3807-0328
Divisor en "Y", SAE IN a 2 x CD 2,5 mm OUT	3807-0329
Clavija 90° a enchufe CD 2,5 mm	3807-0331
Kit adaptador, 3 piezas, SAE a CD 2,5 mm	3807-0333
Clavija, auto	3807-0334
10 A, alargador cable de alimentación impermeable, 4,6 m (15')	3807-0336
5 A, alargador cable de alimentación impermeable, 102 cm (40')	3807-0337
Adaptador, OBDII a SAE	3807-0338
Cable de carga GPS universal USB mini	3807-0391
Cable de carga Android universal USB micro	3807-0392
Linterna de 6 LED 12V con cable de 102 cm (40") y conector KET	3807-0305

NAMZ Custom Cycle Products



PUERTO DE ALIMENTACIÓN/ CARGA USB UNIVERSAL

- Cuando está en mitad de la nada, tener un teléfono móvil cargado es fundamental
- Incluso si escucha música de su reproductor MP3, este cargador universal es un accesorio obligatorio
- Tan solo es necesario enchufarlo en una toma para encendedor o usar un puerto de alimentación NAMZ para disponer de una fuente de alimentación adicional
- No incluye el cable de carga

DESCRIPCIÓN	N.º ART.
Conversor USB	2130-0117

NAMZ Custom Cycle Products



CABLE PROLONGADOR USB UNIVERSAL

- Si alguna vez planea cambiar a una radio o unidad principal de posventa o usar un adaptador MP3, este práctico cable es un accesorio obligado
- Tan solo es necesario enchufar este cable prolongador USB universal machohembra de 305 cm (10') a la radio y tenderlo hacia una bolsa cualquiera para mantener sus valiosos archivos de audio protegidos y seguros

DESCRIPCIÓN	N.º ART.
Cable prolongador USB	2120-0545

ESCAPES
BOLSAS & EQUIPAJE
FUNDAS & SEGURIDAD
ACCESORIOS GENERALES
PARABRISAS
CARENADOS & CARROCERÍA
ASIENTOS & RESPALDOS
MANILLARES & MANDOS MANUALES
ESTRIBERAS & MANDOS DE PIE
ILUMINACIÓN
ELÉCTRICO & INSTRUMENTACIÓN
CORONAS & PIÑONES
CADENAS & CORREAS TRANSMISIÓN
RUEDAS & ACCESORIOS
FRENOS
SUSPENSIÓN
MOTOR
ALIMENTACIÓN DE MOTOR
AUDIO/VIDEO & SOPORTES
ACCESORIOS PARA PILOTO
TORNILLERÍA & ARTÍCULOS PROMOCIONALES
ÍNDICE

SHOW CHROME ACCESSORIES



CARGADOR USB DE DOBLE PUERTO

- Cargador USB montado en el manillar de 12V para MP3, GPS, iPad® y smartphones
- Permite el uso simultáneo de puertos 2,1A y 1,0A
- La fijación de la abrazadera de manillar se ajusta a cualquier manillar de 22 mm (7/8") o 25 mm (1")
- El conjunto de enchufes también se puede montar en un panel plano

DESCRIPCIÓN	N.º ART.
Cargador USB de doble puerto	2130-0191





TOMA AUXILIAR USB DE 2 PUERTOS

PARA HONDA GL1800 GOLD WING 18-19

- Para usarlo durante la carga o el uso de MP3, GPS, iPhones® y otros dispositivos
- Cuenta con dos enchufes de 0,1 amperio USB con tapa protectora
- El mazo de cables personalizado permite la instalación plug 'n play
- Para el montaje es necesario realizar taladros

DESCRIPCIÓN	N.º ART.
Toma auxiliar USB	4401-0221



TOMA DE ACCESORIOS USB DE 2 PUERTOS

PARA HONDA GL1800 GOLD WING 01-17

- Incluye dos enchufes de alimentación USB de 2,1 amperios
- Perfecto para cargar MP3, GPS, teléfonos inteligentes y otros dispositivos
- El mazo de cables Plug N 'Go en el GL1800 también puede usar las conexiones de empalme universales para conectar cualquier sistema de 12V

DESCRIPCIÓN	N.º ART.
Toma de accesorios USB de 2 puertos	2130-0288



ELEMENTO ACCESORIO USB DUAL

- Diseñado para conectarse a una toma de mechero de 12 V
- Le permite cargar dispositivos electrónicos; compatible con la mayoría de los dispositivos
- Cuenta con dos enchufes USB
- Proporciona una fuente de alimentación de 2,1 amperios con una luz indicadora LED

DESCRIPCIÓN	N.º ART.
Elemento accesorio USB doble	2130-0289





KIT ACTUALIZACIÓN ALTAVOCES
PARA HONDA GL1800/F6B 06-16

- Cono con un diámetro 10 mm más grande que el de los altavoces de serie
- Aumento de volumen de 2 dB con respecto a los altavoces de serie
- Impedancia 3 ohmios y potencia máxima 140 vatios nominales
- Mismas dimensiones y orificios de fijación que los altavoces de serie
- Frente resistente al agua

DESCRIPCIÓN	N.º ART.
Kit de actualización de altavoces	4405-0430

4405-0221



ALTAVOCES CARENADO/ TRASEROS DE RECAMBIO
PARA GL1500 Y GL1800 01-10

- Fabricados como recambio exacto para las unidades de serie, delanteras y traseras, según están instaladas en la GL1800, y delanteras y traseras para la GL1500
- Diseñados para los niveles de potencia específicos del sistema de audio de la Gold Wing para una potencia y una fidelidad máximas
- Cono impermeable en Mylar®/aluminio resistente a la intemperie y visitas repetidas a centros de lavado
- Kit completo incluye mazo de cables que se enchufa al conector del mazo de cables de fábrica ubicado debajo del asiento
- A la venta por pares

COMPATIBLE CON MODELO	POSICIÓN	N.º ART.
HONDA		
GL1800 01-10	Altavoces traseros recam. (venta por parejas) (3 ohmios/120 W)	4405-0221

COMPATIBLE CON MODELO	POSICIÓN	N.º ART.
HONDA (CONT.)		
GL1500/1800 88-05	Altavoces carenado recam. (venta por parejas) (3 ohmios/120 W)	4405-0221



KIT SISTEMA DE ALTAVOCES MEMPHIS SHADES

- Incluye una caja de altavoz específica con altavoz dual de 11 cm (4,25"), un amplificador de 50 - vatios con puerto USB de carga, mando de audio con control de volumen integrado y todo el herraje y cableado necesario
- Para todos los carenados Memphis Shades Batwing
- El kit puede no ser compatible si la instrumentación, etc. está montada en un elevador de manillar

DESCRIPCIÓN	N.º ART.
Kit sistema de altavoces Memphis Shades	4405-0218





CABLE DE AUDIO

- Cable de audio estéreo de 1 m (3,3') con extremos de 90°
- Conecta tu MP3/radio satelital/GPS a la "entrada auxiliar" de la radio de tu moto
- Conectores chapados en oro de alta calidad
- A la venta por unidad

DESCRIPCIÓN	N.º ART.
Cable de audio	4401-0072

KURYAKYN

4405-0537



4405-0538



BARRA DE SONIDO ROAD THUNDER® PLUS DE MTX®

- Potencia máxima de 300 vatios
- Con dos altavoces de gran amplitud de 51 mm x 76 mm (2" x 3") con bobina de voz doble
- Cuatro tweeters de 25,4 mm (1") con cúpula de seda e imanes de grado N42 para una mejor gestión de la potencia
- Amplificador 4 x 19WRMS, máx. 4 x 23W
- Receptor Bluetooth® 3.0 integrado con emparejamiento por NFC
- Puerto de carga USB impermeable de 1,0 A integrado en la tapa final
- Entrada auxiliar de 3,5 mm en la tapa final para conectar dispositivos mediante cable
- Salida auxiliar de 3,5 mm en la tapa final para conectar un amplificador o una barra de sonido externos
- Dimensiones de los altavoces: 25,5 cm x 76 mm (10,6" L x 2,9") de diámetro; el soporte mide 15 cm L x 76 mm de diámetro (6" x 3")
- Abrazaderas de montaje articuladas universales para manillares de entre 22 mm (7/8") y 32 mm (1 1/4")
- Cable de alimentación, tierra y encendido con conector para una fácil desconexión
- Construcción para cualquier clima, para usar en cualquier vehículo, resistente a la intemperie según la clasificación IP66
- Circuito de autoprotección y disipador de calor integrados
- Disponibles con un acabado en plateado satinado o negro satinado

DESCRIPCIÓN	N.º ART.
Plateado satinado	4405-0537
Negro satinado	4405-0538

4405-0443



4405-0444



ALTAVOCES ROAD THUNDER® DE MTX®

- Con una potencia máxima de salida de 100W
- Reducido consumo de potencia de solo 5 amperios
- Las carcasas de los altavoces están fabricadas en plástico ABS de alto impacto, miden 76 mm (3") de diámetro y son muy resistentes e impermeables
- Incluye conectores de entrada y salida de 3,5 mm, conector de alimentación y conector de tierra
- Disponible con o sin controlador Bluetooth®
- Controlador con autoemparejamiento por Bluetooth® y cinco controles táctiles en el panel frontal
- Incluye abrazaderas para manillares con un diámetro de 22 mm (7/8") o 25,4 mm (1")

DESCRIPCIÓN	N.º ART.
Cromado	4405-0443

DESCRIPCIÓN	N.º ART.
Negro satinado	4405-0444

CONTROLADOR DE AUDIO ROAD THUNDER® CON BLUETOOTH® DE MTX®

- Convierta cualquier smartphone o reproductor MP3 en el mejor sistema de sonido
- El controlador conecta de forma inalámbrica cualquier dispositivo con capacidad Bluetooth® a las cajas acústicas Road Thunder®, los altavoces Sound of Chrome™ o a casi cualquier otro altavoz autoamplificado
- Este controlador universal reemplaza la unidad principal y es fácil de instalar
- Compatible con la mayor parte de los dispositivos Bluetooth®
- Diseño resistente e impermeable con conexiones de alimentación, tierra y salida incluidas
- Incluye abrazaderas para manillares con un diámetro de 22 mm (7/8") y 25,4 mm (1")



DESCRIPCIÓN	N.º ART.
Controlador de audio Road Thunder® Bluetooth®	4405-0447



SISTEMAS DE SONIDO ESTÉREO ESTANCOS

- Las abrazaderas universales de $^{7}/_{8}$" y 1" permiten al piloto montar directamente en el manillar y colocar el sonido donde le gustaría
- Los altavoces de 64 mm ($2^{1}/_{2}$") con deseño custom ofrecen un gran sonido
- El amplificador de 40W es impermeable con 3,5 mm de entrada auxiliar
- Compatible con MP3, teléfonos móviles y radio satelital o versión Bluetooth® para conexión inalámbrica
- Disponibles en negro o cromado

DESCRIPCIÓN	N.º ART.
NEGRO	
3,5 mm	4405-0674
Bluetooth®:	4405-0675



DESCRIPCIÓN	N.º ART.
CROMADO	
3,5 mm	4405-0629



KIT DE ALTAVOCES FRONTALES DE DOS VÍAS DE 14 CM ($5^{1}/_{2}$")

PARA HONDA GL1800/FSB 06-17

- Cuenta con altavoces estéreo coaxiales bidireccionales de 14 cm ($5^{1}/_{2}$") de última generación
- El kit incluye un par de altavoces de gama media de alta salida resistentes al agua, accionados por un robusto imán de neodimio de última generación con tweeters de poli-mylar, que ofrecen una calidad de sonido inigualable
- Los altavoces tienen una potencia de 3 ohmios de impedancia y 160 vatios de potencia máxima para brindar el sonido superior que anhela
- Se puede utilizar en otras aplicaciones que requieren altavoces de 14 cm ($5^{1}/_{2}$")
- En modelos europeos (UE) puede requerirse realizar alguna modificación

DESCRIPCIÓN	N.º ART.
Kit de altavoces frontales de dos vías de 14 cm ($5^{1}/_{2}$")	4405-0501



ALTAVOCES DE MEDIOS DE 1 VÍA DE 11,5 CM ($4^{1}/_{2}$")

PARA PARTE DELANTERA DE LA HONDA GL1800 01-05/18-20, Y LA PARTE TRASERA DE LA GL1800 01-05

- Altavoces de repuesto de 1 vía de 11,5 cm ($4^{1}/_{2}$") x 54 mm ($2^{1}/_{8}$") de profundidad
- Proporcione 30W de salida
- Cuenta con un revestimiento de plástico duradero sobre los conos internos para brindar protección contra los elementos
- A la venta por pares

DESCRIPCIÓN	N.º ART.
Altavoces de 1 vía de 11,5 cm ($4^{1}/_{2}$")	4405-0622



ALTAVOCES DE NEODIMIO DE DOS VÍAS DE 11,5 CM ($4^{1}/_{2}$")

- Versión actualizada de los altavoces coaxiales de 2 vías de 11,5 cm ($4^{1}/_{2}$")
- Altavoz de gama media de alto rendimiento impulsado por un imán de neodimio de última generación con tweeter de mylar polivinílico
- Ofrece una calidad de sonido inigualable
- 3 ohmios
- 120W
- Diseño estanco/impermeable



DESCRIPCIÓN	N.º ART.
HONDA	
PARA PARTE DELANTERA GL1800 GOLD WING 01-05/18, PARTE TRASERA GL1800 GOLD WING 01-18	
Pareja	4405-0539
Kit	4405-0540



ALTAVOCES DE REEMPLAZO DE 10 CM (4")

- Estos altavoces de 15 W son una forma excelente y asequible de actualizar un sistema de sonido

DESCRIPCIÓN	N.º ART.
Altavoces de reemplazo de 10cm (4")	4405-0628



KIT DE ALTAVOCES TRASEROS

PARA HONDA GL1800 GOLD WING 01-05

- Resiste mejor las inclemencias del tiempo que los altavoces OEM, pero los iguala en calidad de sonido
- Puede manejar hasta 30W
- Se conecta directamente al sistema de audio OEM Honda GL1800 Gold Wing 01-05

DESCRIPCIÓN	N.º ART.
Kit de altavoces traseros	BB-52-607

KIT AISLAMIENTO ACÚSTICO DYNAMAT PARA MALETA LATERAL Y CARENADOS

PARA VICTORY CROSS COUNTRY Y CROSS COUNTRY TOUR 11-16



- Con un material fonoabsorvente extremadamente eficaz
- Consiga unos graves más ajustados y una música más nítida con su equipo de música de serie
- Evita la vibración del carenado y dirige la música hacia el piloto
- Ajuste universal, sin necesidad de realizar cortes, fácil de instalar gracias a su aplicación adhesiva
- El kit de carenado se corta a la medida de cada motocicleta; de esta manera, se evitan los desperdicios y se garantiza una sencilla instalación

DESCRIPCIÓN	N.º ART.
Kit aislamiento acústico Dynamat	0521-1579



KIT CABLES CALIBRE 8

- El kit incluye un cable de alimentación rojo de 5,2 m (17') de calibre 8, cables RCA de 91 cm (3') y 4,6 m (15'), cable de masa negro de 91 cm (3') de calibre 8, cable remoto azul de 5,2 m (17') de calibre 18 y cable de altavoces de 5,2 m (17') de calibre 16
- También incluye un portafusible resistente al calor estilo AGU, un fusible AGU de 50 amperios y 6' de telar de separación con sujetacables y terminales de engarzados
- Maneja hasta 900 vatios

DESCRIPCIÓN	N.º ART.
Kit cables calibre 8	2120-0534



4401-0226

KIT ANTENA CB

- Se monta en el baúl con los herrajes incluidos
- La función plegable es perfecta para colocar sobre la tapa de la moto
- Se conecta al mazo de cables existente sin empalmar cables
- Dimensiones 118 cm L (46½")

COMPATIBLE CON MODELO	N.º ART.
HONDA	
GL1500 Gold Wing 88-00	4401-0226
GL1800 Gold Wing 01-17	4401-0225



KIT ANTENA CB

PARA HONDA GL1800 01-17

- Kit completo, incluye antena de 112 cm (44") de longitud, soporte de montaje y todo el hardware necesario

DESCRIPCIÓN	N.º ART.
Kit antena CB	2130-0006





ANTENA ESPIRAL CORTA

PARA CAN-AM SPYDER RT 10-20, VICTORY CROSS COUNTRY/TOUR/MAGNUM 10-17, YAMAHA VENTURE/ELUDER 18

- Gran reemplazo para las antenas largas de estilo látigo OEM
- Fácil de instalar, sustitución directa
- Cuenta con ojal que permanece en su lugar y completa el proceso de instalación
- Incluye un tornillo roscado M6-1.0 extraíble para montar en cualquier modelo
- Mide 19 cm (7½") de alto

DESCRIPCIÓN	N.º ART.
Antena espiral corta	4401-0214

CASCOS

Sena 1854
AFX 1854-1864
Z1R 1865-1870
Biltwell 1871-1876
Viseras & Accesorios 1877-1883

EQUIPAMIENTO PARA PILOTO

Sotocascos, Bragas para Cuello, Pasamontañas, Máscaras, etc. 1884-1903
Gafas de Protección, Gafas de Sol & Accesorios 1904-1917
Prendas Calefactadas 1918-1919
Ropa Interior Térmica 1920-1923
Trajes para Lluvia, Chaquetas Impermeables & Cubrebotas 1924-1926
Chalecos Reflectantes, Tirantes & Fajas 1927
Guantes 1928-1936

ROPA «CASUAL»

Alpinestars 1937-1961
Biltwell 1962
FMF 1963-1966
Akrapovic 1967-1969
Klock Werks 1969
Lethal Threat & Lethal Angel 1970-1976
Bolsas, Mochilas & Riñoneras 1977-1981
Accesorios & Complementos 1982-1986



ACCESORIOS PARA PILOTO

ADVERTENCIA DE SEGURIDAD: Recuerde que conducir o pilotar una motocicleta o un vehículo quad, ATV o UTV es una actividad que entraña riesgos personales. Cuando conduzca cualquiera de estos vehículos, hágalo siempre con casco, gafas especiales y ropa de protección. Aún así, no se puede garantizar que el piloto no vaya a sufrir lesiones graves o incluso fallecer a pesar de utilizar alguno de los productos mostrados en este catálogo y/o tras haber tomado todas las medidas de precaución necesarias a fin de evitar cualquier tipo de riesgo. Asegúrese siempre de que las prendas de protección, cualesquiera que estas sean, se ajusten a usted de forma óptima. Un ajuste inadecuado de las mismas puede alterar su capacidad de manejo del vehículo.

Imagen cortesía de SW-Motech

ESCAPES
BOLSAS & EQUIPAJE
FUNDAS & SEGURIDAD
ACCESORIOS GENERALES
PARABRISAS
CARENADOS & CARROCERÍA
ASIENTOS & RESPALDOS
MANILLARES & MANDOS MANUALES
ESTRIBERAS & MANDOS DE PIE
ILUMINACIÓN
ELÉCTRICO & INSTRUMENTACIÓN
CORONAS & PIÑONES
CADENAS & CORREAS TRANSMISIÓN
RUEDAS & ACCESORIOS
FRENOS
SUSPENSIÓN
MOTOR
ALIMENTACIÓN DE MOTOR
AUDIO/VIDEO & SOPORTES
ACCESORIOS PARA PILOTO
TORNILLERÍA & ARTÍCULOS PROMOCIONALES
ÍNDICE

A



B



SENA

CASCO SAVAGE BLUETOOTH®

- El casco abierto Savage incorpora comunicación Bluetooth® 4.1 de hasta 1,6 kilómetros (1 milla) en terreno abierto
- Capacidad de intercomunicador universal de cuatro vías para mantenerse en contacto con hasta otros tres pilotos
- También utiliza Universal Intercom™ para comunicarse con todos los auriculares Bluetooth de Sena y otros fabricantes del mercado
- Con Advanced Noise Control™
- Fabricado con tres capas de poliestireno expandido de alta densidad para mayor protección
- Sonido claro y natural
- Se conecta a través de Bluetooth o de la aplicación Sena RideConnected
- Disponible en negro mate en una variedad de tamaños con visera larga y corta opcional (N.° ART. 0132-1358)

DESCRIPCIÓN	N.° ART.
(A) CASCO ABIERTO SAVAGE BLUETOOTH®	
M	**0104-2551**
L	**0104-2552**

DESCRIPCIÓN	N.° ART.
CASCO ABIERTO SAVAGE BLUETOOTH® (CONT.)	
XL	**0104-2553**

DESCRIPCIÓN	N.° ART.
ACCESORIO	
(B) Visor corto y largo	**0132-1358**



C



D



AFX ECE 22.05

FX-41DS

- Carcasa de diseño aerodinámico construida con plástico poly-alloy avanzado para resistencia y peso ligero
- Las almohadillas laterales y revestimiento hipoalergénicos y antimicrobianos son extraíbles y lavables
- Cavidades para orejas para los altavoces
- Pantalla facial con un solo giro, liberación rápida, contra deslizamiento y ajuste rápido; la misma pantalla es curvada, compuesto sin distorsión óptica que es resistente a los rayones y protege contra los rayos UV
- Se puede quitar la pantalla para conducir sin protección o para usar con la mayoría de las gafas
- La pantalla también se puede usar sin la visera con el kit de cubierta lateral incluido
- Pantalla solar interna abatible y ahumada con palanca lateral izquierda
- Diecisiete puntos de ventilación en mentón, laterales, parte delantera y parte trasera
- Acabado transparente para proteger la pintura y los gráficos
- Sistema de retención de liberación rápida con el logotipo ECE cosido
- Bolsa de viaje de lujo
- Recambios y accesorios en la página 1877
- Consulte la guía de tallas de casco en la página 1864 antes de realizar el pedido
- Certificación ECE-22.05

TALLA	(C) RANGE, NEGRO MATE	(D) RANGE, BLANCO MATE
S	0140-0061	0140-0076
M	0140-0062	0140-0077
L	0140-0063	0140-0078

TALLA	(C) RANGE, NEGRO MATE	(D) RANGE, BLANCO MATE
XL	0140-0064	0140-0079
2X	0140-0065	0140-0080

PARA MÁS INFORMACIÓN SOBRE SEGURIDAD, CUIDADO DEL PRODUCTO Y OTRA INFORMACIÓN IMPORTANTE REMÍTASE A LAS PUBLICACIONES Y/O PÁGINA WEB DEL FABRICANTE; CONSULTE TAMBIÉN LA PÁGINA 1853.

AFX ECE 22.05

FX-41DS (CONT.)

A



TALLA	(A) EIGER, GRIS ESCARCHA/NARANJA NEÓN
S	0110-5355
M	0110-5356
L	0110-5357

TALLA	(A) EIGER, GRIS ESCARCHA/NARANJA NEÓN
XL	0110-5358
2X	0110-5359

B



C



D





E



TALLA	(B) NEGRO MATE	(C) NEGRO	(D) BLANCO PERLADO	(E) GRIS ESCARCHA
XS	0110-3736	0110-3742	0110-3748	0110-3760
S	0110-3737	0110-3743	0110-3749	0110-3761
M	0110-3738	0110-3744	0110-3750	0110-3762
L	0110-3739	0110-3745	0110-3751	0110-3763
XL	0110-3740	0110-3746	0110-3752	0110-3764
2X	0110-3741	0110-3747	-	0110-3765

PARA MÁS INFORMACIÓN SOBRE SEGURIDAD, CUIDADO DEL PRODUCTO Y OTRA INFORMACIÓN IMPORTANTE REMÍTASE A LAS PUBLICACIONES Y/O PÁGINA WEB DEL FABRICANTE; CONSULTE TAMBIÉN LA PÁGINA 1853.

AFX



ECE 22.05

FX-99

- Construcción en un avanzado y ligero compuesto poly-alloy
- Pantalla facial de sustitución rápida con revestimiento endurecido y preparada para pinlock 70
- Proporciona amplias cavidades para orejas para los altavoces
- Cobertura inferior de mentonera desmontable
- Forros de casco y almohadillas laterales hechas con nylon hipoalergénico, antimicrobiano, disipador de humedad, extraíble y lavable
- 10 puntos de ventilación y canales X-Flow quad para una circulación de aire máxima
- Sistema de retención con argolla en "D" doble fabricado en titanio
- Puede adaptarse para su uso en invierno con deflector de respiración y pantallas de doble lente estándar o eléctricas (de venta por separado; en página 1880)
- Recambios y accesorios en la página 1877
- Consulte la guía de tallas en la página 1864 antes de realizar el pedido
- Con homologación ECE



TALLA	MAGNETIC	TALLA	MAGNETIC
XS	0101-11054	L	0101-11057
S	0101-11055	XL	0101-11058
M	0101-11056	2X	0101-11059

PARA MÁS INFORMACIÓN SOBRE SEGURIDAD, CUIDADO DEL PRODUCTO Y OTRA INFORMACIÓN IMPORTANTE REMÍTASE A LAS PUBLICACIONES Y/O PÁGINA WEB DEL FABRICANTE; CONSULTE TAMBIÉN LA PÁGINA 1853.

AFX ECE 22.05 FX-99 (CONT.)

A



B



C



TALLA	(A) NARANJA/ BLANCO MATE	(B) AMARILLO/ BLANCO MATE	(C) NEGRO/ GRIS MATE
M	0101-11166	0101-11172	0101-11137
L	0101-11167	-	0101-11138

TALLA	(A) NARANJA/ BLANCO MATE	(B) AMARILLO/ BLANCO MATE	(C) NEGRO/ GRIS MATE
XL	0101-11168	0101-11174	0101-11139
2X	-	0101-11175	-

D



E



TALLA	(D) ROJO/BLANCO/AZUL	(E) AZUL/VERDE
XS	-	0101-11176
S	0101-11131	0101-11177
M	0101-11132	0101-11178

TALLA	(D) ROJO/BLANCO/AZUL	(E) AZUL/VERDE
L	0101-11133	0101-11179
XL	0101-11134	0101-11180
2X	0101-11135	0101-11181

F



G



TALLA	(F) NEGRO/NARANJA	(G) NEGRO/BLANCO
S	0101-11106	0101-11116
M	0101-11107	0101-11117
L	0101-11108	0101-11118

TALLA	(F) NEGRO/NARANJA	(G) NEGRO/BLANCO
XL	0101-11109	0101-11119
2X	0101-11110	0101-11120

FX-99 continúa en la siguiente página.

PARA MÁS INFORMACIÓN SOBRE SEGURIDAD, CUIDADO DEL PRODUCTO Y OTRA INFORMACIÓN IMPORTANTE REMÍTASE A LAS PUBLICACIONES Y/O PÁGINA WEB DEL FABRICANTE; CONSULTE TAMBIÉN LA PÁGINA 1853.

AFX ECE 22.05

FX-99 (CONT.)

- Construcción en un avanzado y ligero compuesto poly-alloy
- Pantalla facial de sustitución rápida con revestimiento endurecido y preparada para pinlock 70
- Proporciona amplias cavidades para orejas para los altavoces
- Cobertura inferior de mentonera desmontable
- Forros de casco y almohadillas laterales hechas con nylon hipoalergénico, antimicrobiano, disipador de humedad, extraíble y lavable
- 10 puntos de ventilación y canales X-Flow quad para una circulación de aire máxima
- Sistema de retención con argolla en "D" doble fabricado en titanio
- Puede adaptarse para su uso en invierno con deflector de respiración y pantallas de doble lente estándar o eléctricas (de venta por separado; en página 1880)
- Recambios y accesorios en la página 1877
- Consulte la guía de tallas en la página 1864 antes de realizar el pedido
- Con homologación ECE

A



B



C



TALLA	(A) NEGRO BRILLO	(B) GRIS ESCARCHA	(C) PLATA
XS	0101-11048	0101-11060	0101-11066
S	0101-11049	0101-11061	0101-11067
M	0101-11050	0101-11062	0101-11068

TALLA	(A) NEGRO BRILLO	(B) GRIS ESCARCHA	(C) PLATA
L	0101-11051	0101-11063	0101-11069
XL	0101-11052	0101-11064	0101-11070
2X	0101-11053	0101-11065	0101-11071

D







E



TALLA	(D) NEGRO MATE	(E) BLANCO PERLADO
XS	0101-11042	0101-11077
S	0101-11043	0101-11078
M	0101-11044	0101-11079

TALLA	(D) NEGRO MATE	(E) BLANCO PERLADO
L	0101-11045	0101-11080
XL	0101-11046	0101-11081
2X	0101-11047	0101-11082

PARA MÁS INFORMACIÓN SOBRE SEGURIDAD, CUIDADO DEL PRODUCTO Y OTRA INFORMACIÓN IMPORTANTE REMÍTASE A LAS PUBLICACIONES Y/O PÁGINA WEB DEL FABRICANTE; CONSULTE TAMBIÉN LA PÁGINA 1853.

Todos los nºs de artículo en MAGENTA son nuevos para 2021

AFX ECE 22.05

FX-111

- Casco modular fabricado en una exclusiva polialeación termoplástica
- Sus cuatro puntos de ventilación integrada (tres de entrada y uno de salida) garantizan un flujo de aire perfecto
- Con pantalla solar abatible en el interior para protegerle del sol
- Sistema de enganche de mentonera de leva pivotante y liberación rápida Microlock para mayor seguridad y confort
- El revestimiento de la almohadilla lateral se puede lavar
- Recambios y accesorios en la página 1877
- Consulte la guía de tallas de casco en la página 1864 antes de realizar el pedido
- Certificación ECE-22.05





A



B





C



TALLA	(A) NEGRO MATE	(B) NEGRO BRILLO	(C) GRIS ESCARCHA
S	0100-1779	0100-1784	0100-1789
M	0100-1780	0100-1785	0100-1790
L	0100-1781	0100-1786	0100-1791

TALLA	(A) NEGRO MATE	(B) NEGRO BRILLO	(C) GRIS ESCARCHA
XL	0100-1782	0100-1787	0100-1792
2X	0100-1783	0100-1788	0100-1793

D



E



F



TALLA	(D) NEGRO/BLANCO	(E) NEGRO/ROJO	(F) NEGRO/AMARILLO
S	0100-1881	0100-1886	0100-1891
M	0100-1882	0100-1887	0100-1892
L	0100-1883	0100-1888	0100-1893

TALLA	(D) NEGRO/BLANCO	(E) NEGRO/ROJO	(F) NEGRO/AMARILLO
XL	0100-1884	0100-1889	0100-1894
2X	0100-1885	0100-1890	0100-1895

PARA MÁS INFORMACIÓN SOBRE SEGURIDAD, CUIDADO DEL PRODUCTO Y OTRA INFORMACIÓN IMPORTANTE REMÍTASE A LAS PUBLICACIONES Y/O PÁGINA WEB DEL FABRICANTE; CONSULTE TAMBIÉN LA PÁGINA 1853.

ESCAPES
BOLSAS & EQUIPAJE
FUNDAS & SEGURIDAD
ACCESORIOS GENERALES
PARABRISAS
CARENADOS & CARROCERÍA
ASIENTOS & RESPALDOS
MANILLARES & MANDOS MANUALES
ESTRIBERAS & MANDOS DE PIE
ILUMINACIÓN
ELÉCTRICO & INSTRUMENTACIÓN
CORONAS & PIÑONES
CADENAS & CORREAS TRANSMISIÓN
RUEDAS & ACCESORIOS
FRENOS
SUSPENSIÓN
MOTOR
ALIMENTACIÓN DE MOTOR
AUDIO/VIDEO & SOPORTES
ACCESORIOS PARA PILOTO
TORNILLERÍA & ARTÍCULOS PROMOCIONALES
ÍNDICE

AFX



ECE 22.05

FX-78 VINTAGE

- Casco integral de estilo vintage fabricado en plástico reforzado con fibra de vidrio (FRP) para una mayor ligereza y durabilidad
- El sistema de protección en poliestireno expandido (EPS) ultraligero Cone-Head® avanzado permite que el casco se fije más cerca de la cabeza
- Moldura interior fabricada en cuero perforado y nylon hipoalergénico y antimicrobiano
- Conexión universal de 5 botones de fijación para pantallas adicionales
- Recambios y accesorios en la página 1877
- Consulte la guía de tallas de casco en la página 1864 antes de realizar el pedido
- Certificación ECE-22.05

TALLA	(A) NEGRO MATE	(B) NEGRO BRILLO	(C) GRIS ESCARCHA
S	0101-11393	0101-11398	0101-11403
M	0101-11394	0101-11399	0101-11404
L	0101-11395	0101-11400	0101-11405
XL	0101-11396	0101-11401	0101-11406
2X	0101-11397	0101-11402	0101-11407



ECE 22.05

FX-50

- Carcasa de diseño aerodinámico construida con plástico poly-alloy avanzado para resistencia y peso ligero
- Acabado transparente para proteger la pintura y los gráficos
- Las almohadillas laterales y revestimiento hipoalergénicos y antimicrobianos son extraíbles y lavables
- Cavidades para orejas para los altavoces
- La pantalla facial con barnizado resistente, sin distorsión óptica, curvada y resistente a rayones y con protección UV; visera y pantalla facial de ajuste interno
- Sistema de ventilación avanzado con orificios de mentón, laterales, traseros y delanteros
- Sistema de retención con hebilla de fijación
- Recambios y accesorios en la página 1877
- Consulte la guía de tallas de casco en la página 1864 antes de realizar el pedido
- Certificación ECE-22.05

LISOS

TALLA	(D) NEGRO	(E) NEGRO MATE	(F) COLOR VINO
XS	0104-1363	0104-1369	0104-1387
S	0104-1364	0104-1370	0104-1388
M	0104-1365	0104-1371	0104-1389
L	0104-1366	0104-1372	0104-1390
XL	0104-1367	0104-1373	0104-1391
2X	0104-1368	0104-1374	0104-1392

PARA MÁS INFORMACIÓN SOBRE SEGURIDAD, CUIDADO DEL PRODUCTO Y OTRA INFORMACIÓN IMPORTANTE REMÍTASE A LAS PUBLICACIONES Y/O PÁGINA WEB DEL FABRICANTE; CONSULTE TAMBIÉN LA PÁGINA 1853.





A





B



C



D



E

ECE 22.05

FX-60

- Gran toma de aire doble diseñada para un uso fácil con una mano enguantada
- Sección de carcasa frontal elevada para acomodar la pantalla interna desplegable sin reducir el ajuste y la comodidad
- Junta contra la lluvia de perímetro completo con estilo limpiaparabrisas de doble labio para lo último en pantallas a prueba de fugas
- Pantalla facial de clase óptica -1 con deflector de aire integrado
- Ocho respiraderos de escape colocados para maximizar la succión de presión negativa
- Sistema de almohadilla de mejillas y forro de confort de ajuste completo 3D
- Cavidad auditiva de gran tamaño para un montaje optimizadodel sistema de comunicación
- Pantalla solar interior desplegable activada por cable doble
- Refuerzos laterales de retención de la pantalla para una conducción segura a alta velocidad
- Consulte la guía de cascos en la página 1864 antes de realizar el pedido
- Recambios y accesorios en la página 1877
- Certificación ECE-22.05

TALLA	(A) NEGRO MATE	(B) NEGRO BRILLO	(C) GRIS ESCARCHA	(D) BLANCO	(E) VINO OSCURO
S	0104-2555	0104-2561	0104-2567	0104-2574	-
M	0104-2556	0104-2562	0104-2568	0104-2575	0104-2587
L	0104-2557	0104-2563	0104-2569	0104-2576	0104-2588
XL	0104-2558	0104-2564	0104-2570	0104-2577	0104-2589
2X	0104-2559	0104-2565	0104-2571	0104-2578	0104-2590
3X	0104-2560	0104-2566	0104-2572	-	0104-2591

PARA MÁS INFORMACIÓN SOBRE SEGURIDAD, CUIDADO DEL PRODUCTO Y OTRA INFORMACIÓN IMPORTANTE REMÍTASE A LAS PUBLICACIONES Y/O PÁGINA WEB DEL FABRICANTE; CONSULTE TAMBIÉN LA PÁGINA 1853.

ESCAPES
BOLSAS & EQUIPAJE
FUNDAS & SEGURIDAD
ACCESORIOS GENERALES
PARABRISAS
CARENADOS & CARROCERÍA
ASIENTOS & RESPALDOS
MANILLARES & MANDOS MANUALES
ESTRIBERAS & MANDOS DE PIE
MINACIÓN
ÉCTRICO & STRUMENTACIÓN
CORONAS & PIÑONES
CADENAS & CORREAS TRANSMISIÓN
RUEDAS & ACCESORIOS
FRENOS
SUSPENSIÓN
MOTOR
ALIMENTACIÓN DE MOTOR
AUDIO/VIDEO & SOPORTES
ACCESORIOS PARA PILOTO
TORNILLERÍA & ARTÍCULOS PROMOCIONALES
ÍNDICE

AFX


A


B



C

ECE 22.05

FX-76

- Construido a partir de un diseño de carcasa aerodinámica utilizando plástico reforzado con fibra de vidrio (FRP)™ para mayor ligereza y resistencia
- Moldura cromada; negro mate con moldura negra
- Forro de casco hecho con un nylon hipoalergénico y antimicrobiano
- Botones de fijación para la fijación de la pantalla/visera
- La pintura está protegida por un barnizado transparente
- Logo AFX™ trasero, pequeño y extraíble encima del sello con aprobación DOT
- Sistema de retención de argolla en «D»
- Recambios y accesorios en la página 1877
- Consulte la guía de tallas en la página 1864 antes de realizar el pedido
- Certificación ECE-22.05



TALLA	(A) NEGRO CON MOLDURA CROMADA	(B) NEGRO MATE	(C) NEGRO MATE RT66
XS	0104-1129	0104-1137	0104-1145
S	0104-1130	0104-1138	0104-1146
M	0104-1131	0104-1139	0104-1147
L	0104-1132	0104-1140	0104-1148
XL	0104-1133	0104-1141	0104-1149
2X	0104-1134	0104-1142	0104-1150




D




E


F


G

ECE 22.05

FX-143

- Fabricados con plástico de polialeación avanzado para mayor ligereza y resistencia
- La pantalla solar desplegable incluye tanto el amarillo de alta definición diurno/nocturno (ajustado) como el ahumado diurno
- Pantalla facial óptica de clase 1 con revestimiento hidrófobo para dispersar y repeler el agua
- Las almohadillas laterales y revestimiento hipoalergénicos y antimicrobianos son extraíbles y lavables
- Cavidad auditiva de gran tamaño para un montaje optimizadodel sistema de comunicación
- Incluye correa de retención con doble argolla en D
- Recambios y accesorios en la página 1877
- Consulte la guía de tallas de casco en la página 1864 antes de realizar el pedido
- Certificación ECE-22.05

TALLA	(D) NEGRO MATE	(E) GRIS ESCARCHA	(F) BLANCO	(G) NEGRO BRILLANTE
S	0104-2654	0104-2660	0104-2666	0104-2672
M	0104-2655	0104-2661	0104-2667	0104-2673
L	0104-2656	0104-2662	0104-2668	0104-2674
XL	0104-2657	0104-2663	0104-2669	0104-2675
2X	0104-2658	0104-2664	0104-2670	0104-2676

PARA MÁS INFORMACIÓN SOBRE SEGURIDAD, CUIDADO DEL PRODUCTO Y OTRA INFORMACIÓN IMPORTANTE REMÍTASE A LAS PUBLICACIONES Y/O PÁGINA WEB DEL FABRICANTE; CONSULTE TAMBIÉN LA PÁGINA 1853.

AFX

A



B





C







ECE 22.05

FX-142

- Fabricados con plástico de polialeación avanzado para mayor ligereza y resistencia
- Disponen de cinco botones para el montaje de la visera y de la pantalla facial
- La pantalla solar óptica interior desplegable de clase 1 incluye protección solar de alta definición de color amarillo diurno/nocturno (montada) y ahumado diurno
- Las almohadillas laterales y revestimiento hipoalergénicos y antimicrobianos son extraíbles y lavables
- Cavidad auditiva de gran tamaño para un montaje optimizadodel sistema de comunicación
- Incluye correa de retención con doble argolla en D
- Recambios y accesorios en la página 1877
- Consulte la guía de tallas de casco en la página 1864 antes de realizar el pedido
- Con homologación ECE

TALLA	(A) NEGRO MATE	(B) GRIS ESCARCHA	(C) BLANCO
S	0104-2636	0104-2642	0104-2648
M	0104-2637	0104-2643	0104-2649
L	0104-2638	0104-2644	0104-2650
XL	0104-2639	0104-2645	0104-2651
2X	0104-2640	0104-2646	0104-2652

PARA MÁS INFORMACIÓN SOBRE SEGURIDAD, CUIDADO DEL PRODUCTO Y OTRA INFORMACIÓN IMPORTANTE REMÍTASE A LAS PUBLICACIONES Y/O PÁGINA WEB DEL FABRICANTE; CONSULTE TAMBIÉN LA PÁGINA 1853.







A





B



ECE 22.05

FX-142 YOUTH

- Fabricados con plástico de polialeación avanzado para mayor ligereza y resistencia
- Disponen de cinco botones para el montaje de la visera y de la pantalla facial
- La pantalla solar óptica interior desplegable de clase 1 incluye protección solar de alta definición de color amarillo diurno/nocturno (montada) y ahumado diurno
- Las almohadillas laterales y revestimiento hipoalergénicos y antimicrobianos son extraíbles y lavables
- Cavidad auditiva de gran tamaño para un montaje optimizadodel sistema de comunicación
- Incluye correa de retención con doble argolla en D
- Recambios y accesorios en la página 1877
- Consulte la guía de tallas de casco antes de encargar
- Con homologación ECE

TALLA	(A) ROCKET BOY	(B) ROCKET GIRL
S	0105-0044	0105-0047
M	0105-0045	0105-0048
L	0105-0046	0105-0049

GUÍA DE TALLAS CASCOS AFX

TALLA	TALLA CABEZA	PULGADAS	CENTÍMETROS
XS[1]	6.625 - 6 3/4	20 7/8 - 21 1/4	53 - 54
S	6 7/8 - 7	21 5/8 - 22	55 - 56
M	7 1/8 - 7 1/4	22 3/8 - 22 3/4	57 - 58
L	7 3/8 - 7 1/2	23 1/8 - 23 1/2	59 - 60
XL	7 5/8 - 7 3/4	24 - 24 3/8	61 - 62

TALLA	TALLA CABEZA	PULGADAS	CENTÍMETROS
2X	7 7/8 - 8	24 3/4 - 25 1/8	63 - 64
3X	8 3/8 - 8 1/2	25 5/8 - 26	65 - 66
4X	8 5/8 - 8 3/4	26 3/8 - 26 3/4	67 - 68

[1] Debido a las similitudes de tamaño entre Youth Large y Adult X-Small, es responsabilidad de los padres/tutores determinar si un piloto juvenil puede usar de manera segura y cómoda un casco de tamaño adulto.

PARA MÁS INFORMACIÓN SOBRE SEGURIDAD, CUIDADO DEL PRODUCTO Y OTRA INFORMACIÓN IMPORTANTE REMÍTASE A LAS PUBLICACIONES Y/O PÁGINA WEB DEL FABRICANTE; CONSULTE TAMBIÉN LA PÁGINA 1853.


A


B


C


D


E

ECE 22.05

SOLARIS MODULAR

- Carcasa de plástico de policarbonato moldeado por inyección
- Las ventilaciones de la barbilla y la parte superior cerrables, junto con la ventilación trasera, permiten un mayor flujo de aire
- Pantalla facial de policarbonato resistente a arañazos y fácil de quitar
- La visera parasol abatible es fácil de manejar usando una palanca lateral
- Casco con forro y almohadillas laterales completamente extraíbles en material de poliéster que repele humedad
- El respirader opcional, la pantalla doble y la pantalla eléctrica le permite convertir el casco en un caso para usar en cualquier estación del año (se vende por separados)
- Recambios y accesorios en la página 1878
- Consulte la guía de tallas de casco en la página 1870 antes de realizar el pedido
- Certificación ECE-22.05

TALLA	(A) SCYTHE, NEGRO/AZUL	(B) SCYTHE, NEGRO/GRIS	(C) SCYTHE, NEGRO/ROJO	(D) SCYTHE, BLANCO/NEGRO	(E) SCYTHE, NEGRO/AMARILLO FLUORESCENTE
XS	-	0100-2022	0100-2028	0100-2034	0100-2040
S	0100-2017	0100-2023	0100-2029	0100-2035	0100-2041
M	0100-2018	0100-2024	0100-2030	0100-2036	0100-2042
L	0100-2019	0100-2025	0100-2031	0100-2037	0100-2043
XL	0100-2020	0100-2026	0100-2032	0100-2038	0100-2044
2X	0100-2021	0100-2027	0100-2033	0100-2039	0100-2045

SOLARIS MODULAR continúa en la siguiente página.

PARA MÁS INFORMACIÓN SOBRE SEGURIDAD, CUIDADO DEL PRODUCTO Y OTRA INFORMACIÓN IMPORTANTE REMÍTASE A LAS PUBLICACIONES Y/O PÁGINA WEB DEL FABRICANTE; CONSULTE TAMBIÉN LA PÁGINA 1853.

ESCAPES
BOLSAS & EQUIPAJE
FUNDAS & SEGURIDAD
ACCESORIOS GENERALES
PARABRISAS
CARENADOS & CARROCERÍA
ASIENTOS & RESPALDOS
MANILLARES & MANDOS MANUALES
ESTRIBERAS & MANDOS DE PIE
ILUMINACIÓN
ELÉCTRICO & INSTRUMENTACIÓN
CORONAS & PIÑONES
CADENAS & CORREAS TRANSMISIÓN
RUEDAS & ACCESORIOS
FRENOS
SUSPENSIÓN
MOTOR
ALIMENTACIÓN DE MOTOR
AUDIO/VIDEO & SOPORTES
ACCESORIOS PARA PILOTO
TORNILLERÍA & ARTÍCULOS PROMOCIONALES
ÍNDICE

Z1R ECE 22.05

SOLARIS MODULAR (CONT.)

Visera parasol abatible



A



B



C



D



E





Ventilación superior con cierre



Kit pivote(s)

F





TALLA	(A) NEGRO	(B) NEGRO MATE	(C) BLANCO	(D) PLATA	(E) NEGRO PLATEADO	(F) COLOR VINO
XS	0101-10024	0101-10030	0101-10036	0101-10042	0101-10048	0101-10054
S	0101-10025	0101-10031	0101-10037	0101-10043	0101-10049	0101-10055
M	0101-10026	0101-10032	0101-10038	0101-10044	0101-10050	0101-10056
L	0101-10027	0101-10033	0101-10039	0101-10045	0101-10051	0101-10057
XL	0101-10028	0101-10034	0101-10040	0101-10046	0101-10052	0101-10058
2X	0101-10029	0101-10035	0101-10041	0101-10047	0101-10053	0101-10059

PARA MÁS INFORMACIÓN SOBRE SEGURIDAD, CUIDADO DEL PRODUCTO Y OTRA INFORMACIÓN IMPORTANTE REMÍTASE A LAS PUBLICACIONES Y/O PÁGINA WEB DEL FABRICANTE; CONSULTE TAMBIÉN LA PÁGINA 1853.

Todos los nºs de artículo en MAGENTA son nuevos para 2021



RANGE DUAL SPORT

- Carcasa de ABS moldeado por inyección
- Acolchado de espuma EPS de doble densidad con forro de poliéster totalmente extraíble que absorbe la humedad y almohadillas laterales
- Pantalla facial transparente de policarbonato resistente a los arañazos
- Diseño versátil que puede utilizarse con o sin la pantalla facial (se incluye el herraje para la conversión del casco)
- Visera parasol abatible
- Visera de casco ajustable y extraíble
- Recambios y accesorios en la página 1878
- Consulte la guía de tallas de casco en la página 1870 antes de realizar el pedido

TALLA	(A) NEGRO MATE	(B) NEGRO	(C) PLATEADO OSCURO	(D) BLANCO
XS	0101-10868	0101-10875	0101-10882	0101-10889
S	0101-10869	0101-10876	0101-10883	0101-10890
M	0101-10870	0101-10877	0101-10884	0101-10891
L	0101-10871	0101-10878	0101-10885	0101-10892
XL	0101-10872	0101-10879	0101-10886	0101-10893
2X	0101-10873	0101-10880	0101-10887	0101-10894



TALLA	(E) UPTAKE, NEGRO/FLUORESCENTE	(F) UPTAKE, NEGRO/BLANCO	(G) UPTAKE, NEGRO/ROJO
XS	0140-0001	0140-0007	0140-0013
S	0140-0002	0140-0008	0140-0014
M	0140-0003	0140-0009	0140-0015

TALLA	(E) UPTAKE, NEGRO/FLUORESCENTE	(F) UPTAKE, NEGRO/BLANCO	(G) UPTAKE, NEGRO/ROJO
L	0140-0004	0140-0010	0140-0016
XL	0140-0005	0140-0011	0140-0017
2X	0140-0006	0140-0012	0140-0018

PARA MÁS INFORMACIÓN SOBRE SEGURIDAD, CUIDADO DEL PRODUCTO Y OTRA INFORMACIÓN IMPORTANTE REMÍTASE A LAS PUBLICACIONES Y/O PÁGINA WEB DEL FABRICANTE; CONSULTE TAMBIÉN LA PÁGINA 1853.

ESCAPES
BOLSAS & EQUIPAJE
FUNDAS & SEGURIDAD
ACCESORIOS GENERALES
PARABRISAS
CARENADOS & CARROCERÍA
ASIENTOS & RESPALDOS
MANILLARES & MANDOS MANUALES
ESTRIBERAS & MANDOS DE PIE
ILUMINACIÓN
ELÉCTRICO & INSTRUMENTACIÓN
CORONAS & PIÑONES
CADENAS & CORREAS TRANSMISIÓN
RUEDAS & ACCESORIOS
FRENOS
SUSPENSIÓN
MOTOR
ALIMENTACIÓN DE MOTOR
AUDIO/VIDEO & SOPORTES
ACCESORIOS PARA PILOTO
TORNILLERÍA & ARTÍCULOS PROMOCIONALES
ÍNDICE



ECE 22.05

JACKAL

- El diseño aerodinámico de la carcasa ofrece una conducción tranquila y estable
- Pantalla de policarbonato antiarañazos y antivaho
- Visera parasol abatible para un uso versátil en todas las condicones de iluminación
- Tomas de aire de admisión y escape diseñadas para la mejor regulación de la temperatura
- El diseño de la ventilación de la barbilla mejora el flujo de aire interior y reduce el empañamiento de la pantalla
- Forro de espuma de poliéster de doble densidad EPS totalmente extraíble y almohadillas laterales
- Recambios y accesorios en la página 1878
- Consulte la guía de tallas de casco en la página 1870 antes de realizar el pedido
- Certificación ECE-22.05

TALLA	(A) NEGRO	(B) NEGRO MATE	(C) TITANIO	(D) AGGRESSOR, ROJO/ NEGRO/BLANCO	(E) AGGRESSOR, AMARILLO, FLUORESCENTE	(F) AGGRESSOR, STEALTH
XS	0101-10791	0101-10798	0101-10805	0101-10944	0101-10951	-
S	0101-10792	0101-10799	0101-10806	0101-10945	-	-
M	0101-10793	0101-10800	0101-10807	0101-10946	0101-10953	0101-10981
L	0101-10794	0101-10801	0101-10808	0101-10947	0101-10954	0101-10982
XL	0101-10795	0101-10802	0101-10809	0101-10948	0101-10955	0101-10983
2X	0101-10796	0101-10803	0101-10810	0101-10949	0101-10956	0101-10984
3X	0101-10797	0101-10804	0101-10811	0101-10950	-	-

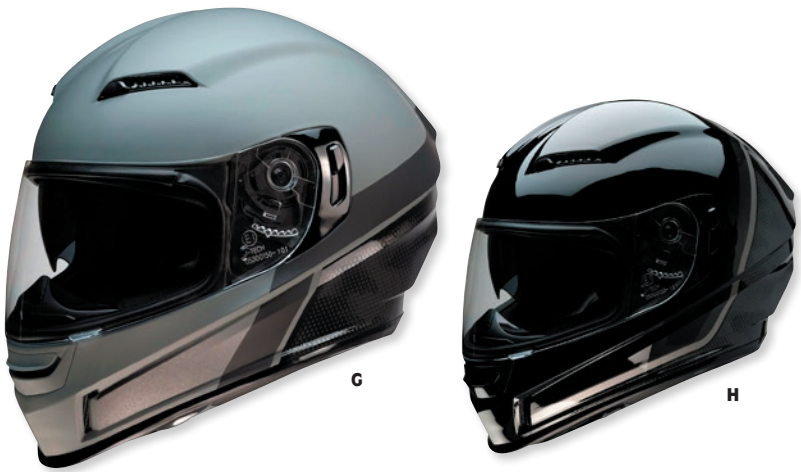

TALLA	(G) AVENGE, GRIS/NEGRO	(H) KUDA, NEGRO/GRIS
XS	0101-13343	0101-13350
S	0101-13344	0101-13351
M	0101-13345	0101-13352
L	0101-13346	0101-13353

TALLA	(G) AVENGE, GRIS/NEGRO	(H) KUDA, NEGRO/GRIS
XL	0101-13347	0101-13354
2X	0101-13348	0101-13355
3X	0101-13349	0101-13356

PARA MÁS INFORMACIÓN SOBRE SEGURIDAD, CUIDADO DEL PRODUCTO Y OTRA INFORMACIÓN IMPORTANTE REMÍTASE A LAS PUBLICACIONES Y/O PÁGINA WEB DEL FABRICANTE; CONSULTE TAMBIÉN LA PÁGINA 1853.




A




B


C


D


E

ECE 22.05

WARRANT

- Carcasa de plástico de policarbonato moldeado por inyección
- Pantalla facial de policarbonato resistente a los arañazos
- Visera de soporte desplegable hace que el casco sea versátil en todas las condiciones de iluminación
- Orificios de entrada y salida para regulación de temperatura; la ventilación de la barbilla mejora el flujo de aire interior y reduce el empañamiento de la pantalla
- Casco con forro y almohadillas laterales completamente extraíbles en material de poliéster que repele humedad
- Recambios y accesorios en la página 1878
- Consulte la guía de tallas de casco en la página 1870 antes de realizar el pedido
- Certificación ECE-22.05

TALLA	(A) NEGRO	(B) NEGRO MATE	(C) PLATEADO OSCURO	(D) PLATA	(E) BLANCO
XS	0101-13146	0101-13152	0101-13158	0101-13164	0101-13170
S	0101-13147	0101-13153	0101-13159	0101-13165	0101-13171
M	0101-13148	0101-13154	0101-13160	0101-13166	0101-13172
L	0101-13149	0101-13155	0101-13161	0101-13167	0101-13173
XL	0101-13150	0101-13156	0101-13162	0101-13168	0101-13174
2X	0101-13151	0101-13157	0101-13163	0101-13169	0101-13175

PARA MÁS INFORMACIÓN SOBRE SEGURIDAD, CUIDADO DEL PRODUCTO Y OTRA INFORMACIÓN IMPORTANTE REMÍTASE A LAS PUBLICACIONES Y/O PÁGINA WEB DEL FABRICANTE; CONSULTE TAMBIÉN LA PÁGINA 1853.


A




B


C


D


E


F

ECE 22.05

ROAD MAXX

- Carcasa de ABS moldeado por inyección
- La calota interior en poliestireno expandido (EPS) multi-densidad ofrece una mejor absorción de impactos
- Forro y almohadillas laterales extraíbles en material de poliéster que repele humedad
- Pantalla facial transparente de policarbonato resistente a los arañazos
- Visera de soporte desplegable hace que el casco sea versátil en todas las condiciones de iluminación
- Las tomas de aire de admisión y escape mejoran la regulación de la temperatura
- Recambios y accesorios en la página 1878
- Consulte la guía de tallas de casco antes de encargar
- Certificación ECE-22.05

TALLA	(A) NEGRO	(B) NEGRO MATE	(C) BLANCO	(D) PLATA	(E) NEGRO PLATEADO	(F) COLOR VINO
S	**0104-2510**	**0104-2517**	**0104-2524**	**0104-2531**	**0104-2538**	**0104-2545**
M	**0104-2511**	**0104-2518**	**0104-2525**	**0104-2532**	**0104-2539**	**0104-2546**
L	**0104-2512**	**0104-2519**	**0104-2526**	**0104-2533**	**0104-2540**	**0104-2547**
XL	**0104-2513**	**0104-2520**	**0104-2527**	**0104-2534**	**0104-2541**	**0104-2548**
2X	**0104-2514**	**0104-2521**	**0104-2528**	**0104-2535**	**0104-2542**	**0104-2549**
3X	**0104-2515**	-	**0104-2529**	**0104-2536**	**0104-2543**	**0104-2550**

TABLA DE TALLAS CASCOS Z1R

TALLA	TALLA CABEZA	CENTÍMETROS	PULGADAS
XXS	6 3/8 - 6 1/2	51 - 52	20 1/8 - 20 1/2
XS	6 5/8 - 6 3/4	53 - 54	20 7/8 - 21 1/4
S	6 7/8 - 7	55 - 56	21 5/8 - 22
M	7 1/8 - 7 1/4	57 - 58	22 3/8 - 22 3/4

TALLA	TALLA CABEZA	CENTÍMETROS	PULGADAS
L	7 3/8 - 7 1/2	59 - 60	23 1/8 - 23 1/2
XL	7 5/8 - 7 3/4	61 - 62	24 - 24 3/8
2X	7 7/8 - 8	63 - 64	24 3/4 - 25 1/8
3X	8 1/8 - 8 1/4	65 - 66	25 1/2 - 26

PARA MÁS INFORMACIÓN SOBRE SEGURIDAD, CUIDADO DEL PRODUCTO Y OTRA INFORMACIÓN IMPORTANTE REMÍTASE A LAS PUBLICACIONES Y/O PÁGINA WEB DEL FABRICANTE; CONSULTE TAMBIÉN LA PÁGINA 1853.

Biltwell Inc. "QUALITY COUNTS" Gringo S

A



B



C



D



E



F



ECE 22.05

CASCOS GRINGO S

- Capa exterior fabricada en plástico ABS moldeado por inyección con un acabado pintado a mano
- Calota interna en poliestireno expandido
- Forro de casco extraíble en Lycra® cepillada cosido a mano con espuma de celda abierta acolchada con costura en contraste en rombos
- Almohadilla interna para mentón fabricada en bioespuma con costura en contraste cosida a mano
- Resistente correa de ajuste para el cuello con argolla en "D" fabricada en acero revestido con anillo de retención en su extremo
- Pantalla fabricada en policarbonato moldeado por inyección y mecanizado CNC por láser, con estilosas y resistentes tapas de bisagra y herrajes de montaje en resistente aluminio
- Contorno de la calota o de la zona de los ojos resaltado en goma o acabado cromado
- Consulte la guía de tallas de casco en la página 1876 antes de realizar el pedido
- Recambios y accesorios en la página 1879
- Homologación ECE 22.05

TALLA	(A) NEGRO BRILLANTE SPECTRUM	(B) BLANCO PERLA METALIZADO	(C) ROJO METALIZADO	(D) VERDE SALVIA BRILLANTE	(E) DORADO METALIZADO YUKON	(F) ESPUMA DE MAR METALIZADO
XS	0101-12892	0101-12898	-	0101-12910	0101-12916	0101-12922
S	0101-12893	0101-12899	0101-12905	0101-12911	0101-12917	0101-12923
M	0101-12894	0101-12900	-	0101-12912	0101-12918	0101-12924
L	0101-12895	0101-12901	-	0101-12913	0101-12919	0101-12925
XL	0101-12896	0101-12902	-	0101-12914	0101-12920	0101-12926
2X	0101-12897	0101-12903	0101-12909	0101-12915	0101-12921	0101-12927

CASCOS GRINGO S continúa en la siguiente página.

PARA MÁS INFORMACIÓN SOBRE SEGURIDAD, CUIDADO DEL PRODUCTO Y OTRA INFORMACIÓN IMPORTANTE REMÍTASE A LAS PUBLICACIONES Y/O PÁGINA WEB DEL FABRICANTE; CONSULTE TAMBIÉN LA PÁGINA 1853.

ESCAPES
BOLSAS & EQUIPAJE
FUNDAS & SEGURIDAD
ACCESORIOS GENERALES
PARABRISAS
CARENADOS & CARROCERÍA
ASIENTOS & RESPALDOS
MANILLARES & MANDOS MANUALES
ESTRIBERAS & MANDOS DE PIE
ILUMINACIÓN
ELÉCTRICO & INSTRUMENTACIÓN
CORONAS & PIÑONES
CADENAS & CORREAS TRANSMISIÓN
RUEDAS & ACCESORIOS
FRENOS
SUSPENSIÓN
MOTOR
ALIMENTACIÓN DE MOTOR
AUDIO/VIDEO & SOPORTES
ACCESORIOS PARA PILOTO
TORNILLERÍA & ARTÍCULOS PROMOCIONALES
ÍNDICE

ESCAPES
BOLSAS & EQUIPAJE
FUNDAS & SEGURIDAD
ACCESORIOS GENERALES
PARABRISAS
CARENADOS & CARROCERÍA
ASIENTOS & RESPALDOS
MANILLARES & MANDOS MANUALES
ESTRIBERAS & MANDOS DE PIE
ILUMINACIÓN
ELÉCTRICO & INSTRUMENTACIÓN
CORONAS & PIÑONES
CADENAS & CORREAS TRANSMISIÓN
RUEDAS & ACCESORIOS
FRENOS
SUSPENSIÓN
MOTOR
ALIMENTACIÓN DE MOTOR
AUDIO/VIDEO & SOPORTES
ACCESORIOS PARA PILOTO
TORNILLERÍA & ARTÍCULOS PROMOCIONALES
ÍNDICE

Biltwell Inc. "QUALITY COUNTS"

Gringo S

ECE 22.05

CASCOS GRINGO S (CONT.)

A



B



C



D



E



TALLA	(A) NEGRO MATE	(B) BLANCO VINTAGE BRILLO	(C) NEGRO BRILLO	(D) TITANIO MATE	(E) VERDE SIERRA BRILLO
XS	0101-11468	0101-11474	0101-11480	0101-11486	-
S	0101-11469	0101-11475	0101-11481	0101-11487	0101-11493
M	0101-11470	0101-11476	0101-11482	0101-11488	0101-11494
L	0101-11471	0101-11477	0101-11483	0101-11489	0101-11495
XL	-	0101-11478	0101-11484	0101-11490	0101-11496
2X	0101-11473	0101-11479	0101-11485	-	-

F



G



H



TALLA	(F) AZUL PACÍFICO BRILLO	(G) GRIS TORMENTA BRILLO	(H) BLANCO BRILLANTE
XS	-	0101-11504	-
S	0101-11499	0101-11505	0101-11523
M	0101-11500	0101-11506	0101-11524

TALLA	(F) AZUL PACÍFICO BRILLO	(G) GRIS TORMENTA BRILLO	(H) BLANCO BRILLANTE
L	0101-11501	0101-11507	0101-11525
XL	0101-11502	0101-11508	0101-11526
2X	-	0101-11509	-

PARA MÁS INFORMACIÓN SOBRE SEGURIDAD, CUIDADO DEL PRODUCTO Y OTRA INFORMACIÓN IMPORTANTE REMÍTASE A LAS PUBLICACIONES Y/O PÁGINA WEB DEL FABRICANTE; CONSULTE TAMBIÉN LA PÁGINA 1853.

Biltwell Inc. "QUALITY COUNTS" — Gringo®


A


B


C


D


E


F

ECE 22.05

CASCOS GRINGO

- Capa exterior fabricada en plástico ABS moldeado por inyección con un acabado pintado a mano
- Calota interna en poliestireno expandido
- Forro de casco extraíble en Lycra® cepillada cosido a mano con espuma de celda abierta acolchada con costura en contraste en rombos
- Almohadilla interna para mentón fabricada en bioespuma con costura en contraste cosida a mano
- Resistente correa de ajuste para el cuello con argolla en "D" fabricada en acero revestido con anillo de retención en su extremo
- Contorno de la calota o de la zona de los ojos resaltado en goma o acabado cromado
- Recambios y accesorios en la página 1879
- Consulte la guía de tallas de casco en la página 1876 antes de realizar el pedido
- Certificación ECE-22.05

TALLA	(A) BLANCO BRILLANTE	(B) NEGRO BRILLANTE HOLESHOT	(C) ALGAS MARINAS METALIZADO	(D) GRIS TORMENTA BRILLANTE	(E) CHAMPÁN METÁLIZADO	(F) AZUL TAHOE BRILLANTE
XS	0101-12856	0101-12862	0101-12868	0101-12874	0101-12880	0101-12886
S	0101-12857	0101-12863	0101-12869	0101-12875	0101-12881	0101-12887
M	0101-12858	0101-12864	0101-12870	0101-12876	0101-12882	0101-12888
L	0101-12859	0101-12865	0101-12871	0101-12877	0101-12883	0101-12889
XL	0101-12860	0101-12866	0101-12872	0101-12878	0101-12884	0101-12890
2X	0101-12861	0101-12867	0101-12873	0101-12879	-	0101-12891

CASCOS GRINGO continúa en la siguiente página.

PARA MÁS INFORMACIÓN SOBRE SEGURIDAD, CUIDADO DEL PRODUCTO Y OTRA INFORMACIÓN IMPORTANTE REMÍTASE A LAS PUBLICACIONES Y/O PÁGINA WEB DEL FABRICANTE; CONSULTE TAMBIÉN LA PÁGINA 1853.

ESCAPES
BOLSAS & EQUIPAJE
FUNDAS & SEGURIDAD
ACCESORIOS GENERALES
PARABRISAS
CARENADOS & CARROCERÍA
ASIENTOS & RESPALDOS
MANILLARES & MANDOS MANUALES
ESTRIBERAS & MANDOS DE PIE
ILUMINACIÓN
ELÉCTRICO & INSTRUMENTACIÓN
CORONAS & PIÑONES
CADENAS & CORREAS TRANSMISIÓN
RUEDAS & ACCESORIOS
FRENOS
SUSPENSIÓN
MOTOR
ALIMENTACIÓN DE MOTOR
AUDIO/VIDEO & SOPORTES
ACCESORIOS PARA PILOTO
TORNILLERÍA & ARTÍCULOS PROMOCIONALES
ÍNDICE

Biltwell Inc. "QUALITY COUNTS" — Gringo® — ECE 22.05

CASCOS GRINGO (CONT.)

A



B



C



D



E



TALLA	(A) NEGRO MATE	(B) BLANCO VINTAGE BRILLO	(C) NEGRO BRILLO	(D) TITANIO BRILLO	(E) ESCAMA METÁLICA PLATEADA BRILLO
XS	0101-11408	0101-11414	0101-11420	0101-11426	0101-11432
S	0101-11409	0101-11415	0101-11421	0101-11427	0101-11433
M	0101-11410	0101-11416	0101-11422	0101-11428	0101-11434
L	0101-11411	0101-11417	0101-11423	0101-11429	0101-11435
XL	0101-11412	0101-11418	0101-11424	0101-11430	0101-11436
2X	0101-11413	0101-11419	0101-11425	0101-11431	0101-11437



F



G



H



TALLA	(F) LLAMAS	(G) AZUL MARINO BRILLO	(H) COBRE BRILLANTE
XS	0101-11438	-	-
S	0101-11439	-	0101-11463
M	0101-11440	0101-11446	0101-11464
L	0101-11441	0101-11447	0101-11465
XL	0101-11442	0101-11448	-

PARA MÁS INFORMACIÓN SOBRE SEGURIDAD, CUIDADO DEL PRODUCTO Y OTRA INFORMACIÓN IMPORTANTE REMÍTASE A LAS PUBLICACIONES Y/O PÁGINA WEB DEL FABRICANTE; CONSULTE TAMBIÉN LA PÁGINA 1853.

Todos los nºs de artículo en MAGENTA son nuevos para 2021







ECE 22.05

CASCOS LANE SPLITTER

- Cuenta con una capa exterior Biltwell patentada de ABS con un acabado pintado a mano
- Calota interna en poliestireno expandido para la absorción de impactos
- Forro de casco extraíble en Lycra®, cepillada cosido a mano con espuma de celda , abierta acolchada con costura en contraste en rombos
- Almohadillado interior, almohadillas laterales y almohadillado de mentonera en bioespuma cosidos a mano
- Generosas tomas de aire en la mentonera para facilitar la circulación del aire y salidas en la parte posterior para evacuar el aire caliente
- Pantalla sin distorsión óptica y bisagras sencillas que añaden estilo y permiten desmontar fácilmente la pantalla para su limpieza o sustitución
- Bolsillos de red en las cavidades auriculares perfectos para sistemas de comunicación de posventa (no incluidos)
- Pantalla facial moldeada por inyección con los mismos herrajes de montaje y tapas de bisagra en aluminio
- Certificación ECE-22.05
- Consulte la guía de tallas de casco en la página 1876



TALLA	(A) NEGRO BRILLO	(B) NEGRO MATE	(C) BRONCE METALIZADO
XS	0101-9933	0101-9945	0101-9951
S	0101-9934	0101-9946	0101-9952
M	0101-9935	0101-9947	0101-9953
L	0101-9936	0101-9948	0101-9954
XL	0101-9937	0101-9949	0101-9955
2X	0101-9938	0101-9950	0101-9956









TALLA	(D) RUSTY BUTCHER	(E) NEGRO BRILLO FACTORY	(F) GRIS TORMENTA BRILLO
XS	0101-10485	0101-11546	0101-11552
S	0101-10486	0101-11547	0101-11553
M	0101-10487	0101-11548	0101-11554
L	0101-10488	0101-11549	0101-11555
XL	0101-10489	0101-11550	0101-11556
2X	-	0101-11551	0101-11557

CASCOS LANE SPLITTER continúa en la siguiente página.

PARA MÁS INFORMACIÓN SOBRE SEGURIDAD, CUIDADO DEL PRODUCTO Y OTRA INFORMACIÓN IMPORTANTE REMÍTASE A LAS PUBLICACIONES Y/O PÁGINA WEB DEL FABRICANTE; CONSULTE TAMBIÉN LA PÁGINA 1853.

ECE 22.05

Biltwell Inc. "QUALITY COUNTS"

CASCOS LANE SPLITTER (CONT.)













TALLA	(A) AGAVE BRILLANTE	(B) AZUL TAHOE BRILLANTE	(C) BLANCO PERLA METALIZADO	(D) NARANJA FLUOR BRILLO	(E) VERDE OLIVA METÁLICO
XS	0101-12934	0101-12940	0101-12946	0101-12952	0101-12958
S	0101-12935	0101-12941	0101-12947	0101-12953	0101-12959
M	0101-12936	0101-12942	0101-12948	0101-12954	0101-12960
L	0101-12937	0101-12943	0101-12949	0101-12955	0101-12961
XL	0101-12938	0101-12944	0101-12950	0101-12956	0101-12962
2X	0101-12939	0101-12945	0101-12951	0101-12957	0101-12963

GUÍA DE TALLAS CASCOS BITWELL

TALLA	TALLA CABEZA	CENTÍMETROS	PULGADAS
XS	$6\frac{5}{8}$ - $6\frac{7}{8}$	53 - 54,25	$20\frac{7}{8}$ - $21\frac{3}{8}$
S	$6\frac{7}{8}$ - $7\frac{1}{8}$	54.5 - 55,75	$21\frac{1}{2}$ - 22
M	$7\frac{1}{8}$ - $7\frac{3}{8}$	56 - 57,25	$22\frac{1}{8}$ - $22\frac{5}{8}$

TALLA	TALLA CABEZA	CENTÍMETROS	PULGADAS
L	$7\frac{3}{8}$ - $7\frac{5}{8}$	57.5 - 58,75	$22\frac{3}{4}$ - $23\frac{1}{4}$
XL	$7\frac{5}{8}$ - $7\frac{7}{8}$	59 - 60,25	$23\frac{3}{8}$ - $23\frac{7}{8}$
2X	$7\frac{7}{8}$ - $8\frac{1}{8}$	60.5 - 61,75	24 - $24\frac{1}{2}$

PARA MÁS INFORMACIÓN SOBRE SEGURIDAD, CUIDADO DEL PRODUCTO Y OTRA INFORMACIÓN IMPORTANTE REMÍTASE A LAS PUBLICACIONES Y/O PÁGINA WEB DEL FABRICANTE; CONSULTE TAMBIÉN LA PÁGINA 1853.

Todos los nos de artículo en MAGENTA son nuevos para 2021

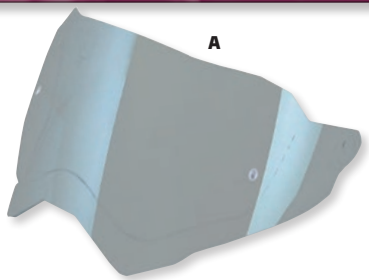



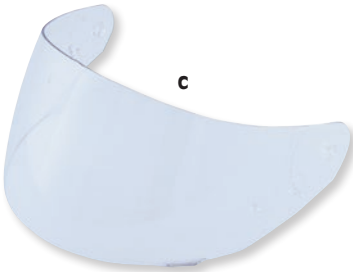

PANTALLAS Y ACCESORIOS

DESCRIPCIÓN	COLOR	N.º ART.
FX-16/FX-95		
Pantalla, antiarañazos	Transparente	**0130-0233**
	Ahumado oscuro	**0130-0235**
	Plata/espejo	**0130-0236**[1]
FX-36		
Retención de pantalla	Gris	**0133-1004**
FX-39DS DUAL SPORT		
Pantalla para nieve de doble lente AMPD™	Transparente	**0130-0459**[2]
Pantalla solar exterior abierta	Ahumado oscuro	**0130-0443**
Solo retención de pantalla tornillos incl.	-	**0133-0602**
FX-41DS		
Deflector de respiración (solo XS-M)	Negro	**0134-1362**
Pantalla para nieve de doble lente	Transparente	**0130-0603**
Cobertura inferior de mentonera	Transparente	**0134-1838**
Pantalla, antiarañazos	Transparente	**0130-0501**
	Ahumado	**0130-0502**
	Ahumado oscuro	**0130-0503**
	Plata/espejo	**0130-0504**
	Dorado/espejo	**0130-0505**
Pantalla, antiarañazos con pines Pinlock	Transparente	**0130-0828**
	Ahumado oscuro	**0130-0829**
	(A) Plateado|espejo	**0130-0830**
	Dorado/espejo	**0130-0831**
Inserto antivaho Pinlock 70 Max	Transparente	**0130-0832**
	Ahumado oscuro	**0130-0833**
	Amarillo	**0130-0834**
Pantalla interna	Ahumado oscuro	**0130-0506**
	Ahumado	**0130-0507**
	Transparente	**0130-0665**
Visera	Negro	**0132-0777**
	Blanco perlado	**0132-0778**
	En negro/blanco/rojo	**0132-1059**
Solo kit de tornillos (3)	-	**0133-0751**
Retención de pantalla	-	**0133-0752**
Almohadillas laterales XS	Negro	**0134-1516**
Almohadillas laterales S	Negro	**0134-1517**
Almohadillas laterales M	Negro	**0134-1518**
Almohadillas laterales L	Negro	**0134-1519**
Almohadillas laterales XL	Negro	**0134-1520**
Almohadillas laterales 2X	Negro	**0134-1521**
FX-50		
Pantalla, anti rayones (externo)	Transparente	**0130-0395**
	Ahumado ligero	**0130-0396**
	Ahumado oscuro	**0130-0397**
	Plata/espejo	**0130-0398**
Pantalla, anti rayones (interno)	Ahumado	**0130-0399**
Retención de pantalla	Negro	**0133-0578**
FX-50 (CONT.)		
Visera con tornillos	Negro	**0132-0552**
	Negro mate	**0132-0553**
	Blanco perlado	**0132-0554**
	Vino	**0132-0556**
FX-60		
Pantalla, antiarañazos	Transparente	**0130-0895**
	Ahumado oscuro	**0130-0896**
	Interior, marrón oscuro	**0130-0898**
Kit pivote(s)	-	**0133-1235**
(B) FX-78		
Almohadillas laterales XS	-	**0134-2486**
Almohadillas laterales S	-	**0134-2487**
Almohadillas laterales M	-	**0134-2488**
Almohadillas laterales L	-	**0134-2489**
Almohadillas laterales XL	-	**0134-2490**
Almohadillas laterales 2X	-	**0134-2491**
FX-90E		
Pantalla, antiarañazos	Transparente	**0130-0288**
	Ahumado	**0130-0289**
	Plata/espejo	**0130-0290**
Retención de pantalla	Negro	**0133-0386**

DESCRIPCIÓN	COLOR	N.º ART.
FX-95/FX-16		
Pantalla, antiarañazos	Transparente	**0130-0233**
	Ahumado oscuro	**0130-0235**
	Plata/espejo	**0130-0236**[1]
FX-99		
Pantalla para nieve de doble lente AMPD™	Transparente	**0130-0494**[2]
Pantalla, con pines Pinlock	Transparente	**0130-0791**
Pantalla, antiarañazos con pines Pinlock	(C) Transparente	**0130-0787**
	Ahumado	**0130-0788**
Almohadillas laterales XS	-	**0134-2359**
Almohadillas laterales S	-	**0134-2360**
Almohadillas laterales M	-	**0134-2361**
Almohadillas laterales L	-	**0134-2362**
Almohadillas laterales XL	-	**0134-2363**
Almohadillas laterales 2X	-	**0134-2364**
Forro XS	-	**0134-2365**
Forro S	-	**0134-2366**
Forro M	-	**0134-2367**
Forro L	-	**0134-2368**
Forro XL	-	**0134-2369**
Forro 2X	-	**0134-2370**
Cobertura inferior de mentonera XS-M	-	**0134-2371**
Cobertura inferior de mentonera L-2X	-	**0134-2372**
Deflectores de respiración XS-M	-	**0134-2373**
Deflector de respiración L-2X	-	**0134-2374**
Kit deslizador ventilación		**0133-1168**
FX-100S		
Pantalla para nieve de doble lente AMPD™	Transparente	**0130-0354**[2]
Pantalla eléctrica con lente doble AMPD con cableado	-	**0130-0355**[2]
FX-105		
Pantalla para nieve de doble lente AMPD™	Transparente	**0130-0494**[2]
Pantalla, antiarañazos	Transparente	**0130-0488**
	Ahumado	**0130-0489**
Retención de pantalla con tornillos	-	**0133-0698**
FX-111		
Pantalla, antiarañazos	Transparente	**0130-0835**
	Ahumado	**0130-0836**
	Plata/espejo	**0130-0837**
	Azul/espejo	**0130-0838**
Pantalla solar exterior abierta	Ahumado	**0130-0839**
Retención de pantalla	-	**0133-1111**
Kit basculación mentonera	-	**0133-1112**
Cobertura inferior de mentonera	-	**0134-2517**
Deflector de respiración	-	**0134-2518**
Almohadillas laterales XS	-	**0134-2511**
Almohadillas laterales S	-	**0134-2512**
Almohadillas laterales M	-	**0134-2513**
Almohadillas laterales L	-	**0134-2514**
Almohadillas laterales XL	-	**0134-2515**
Almohadillas laterales 2X	-	**0134-2516**
FX-120		
Pantalla para nieve de doble lente AMPD™	Transparente	**0130-0494**[2]
Pantalla, antiarañazos	Transparente	**0130-0488**
	Ahumado	**0130-0489**
Retención de pantalla con tornillos	-	**0133-0698**
FX-142/143		
Pantalla, antiarañazos	Transparente	**0130-0899**
	Ahumado oscuro	**0130-0900**[3]
	Plata espejo	**0130-0901**
	Interior, ahumado	**0130-0902**
Kit pivote(s)	-	**0133-1236**[3]
PIEZAS DE RECAMBIO		
Adaptador 12 V a RCA	-	**2130-0053**

[1] Los colores de la pantalla espejo pueden variar.
[2] AMPD= Diseño proyectado moldeado avanzado.
[3] Solo FX-143.

PARA MÁS INFORMACIÓN SOBRE SEGURIDAD, CUIDADO DEL PRODUCTO Y OTRA INFORMACIÓN IMPORTANTE REMÍTASE A LAS PUBLICACIONES Y/O PÁGINA WEB DEL FABRICANTE; CONSULTE TAMBIÉN LA PÁGINA 1853.

ESCAPES
BOLSAS & EQUIPAJE
FUNDAS & SEGURIDAD
ACCESORIOS GENERALES
PARABRISAS
CARENADOS & CARROCERÍA
ASIENTOS & RESPALDOS
MANILLARES & MANDOS MANUALES
ESTRIBERAS & MANDOS DE PIE
ILUMINACIÓN
ELÉCTRICO & INSTRUMENTACIÓN
CORONAS & PIÑONES
CADENAS & CORREAS TRANSMISIÓN
RUEDAS & ACCESORIOS
FRENOS
SUSPENSIÓN
MOTOR
ALIMENTACIÓN DE MOTOR
AUDIO/VIDEO & SOPORTES
ACCESORIOS PARA PILOTO
TORNILLERÍA & ARTÍCULOS PROMOCIONALES
ÍNDICE

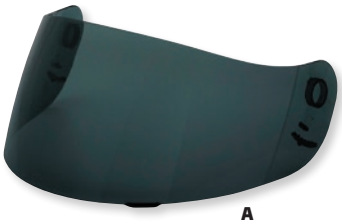
A


B


C


D


E

Z1R

RECAMBIOS Y ACCESORIOS PARA CASCO

NOTA Para un ajuste personalizado, las almohadillas laterales y los forros Z1R son intercambiables en las tallas de casco XXS-M y L-2X.

DESCRIPCIÓN	COLOR	N.º ART.
JACKAL		
Protector	Transparente	**0130-0762**
	(A) Ahumado oscuro	**0130-0763**
	Azul RST	**0130-0764**
	RST plateado	**0130-0765**
	RST dorado	**0130-0766**
	Rojo RST	**0130-0767**
Visera parasol	Transparente	**0130-0768**
	Ahumado oscuro	**0130-0769**
	Azul RST	**0130-0770**
	RST plateado	**0130-0771**
	Rojo RST	**0130-0772**
Kit de mecanismo de pantallas	Negro	**0133-1030**
Almohadillas laterales XS (35 mm)	-	**0134-2315**
Almohadillas laterales S (30 mm)	-	**0134-2316**
Almohadillas laterales M (30 mm)	-	**0134-2317**
Almohadillas laterales L (25 mm)	-	**0134-2318**
Almohadillas laterales XL (25 mm)	-	**0134-2319**
Almohadillas laterales 2X (20 mm)	-	**0134-2320**
Almohadillas laterales 3X (15 mm)	-	**0134-2321**
Forro XS (15 mm)	-	**0134-2322**
Forro S (12 mm)	-	**0134-2323**
Forro M (15 mm)	-	**0134-2324**
Forro L (12 mm)	-	**0134-2325**
Forro XL (12 mm)	-	**0134-2326**
(B) Forro 2X (9 mm)	-	**0134-2327**
Forro 3X (7 mm)	-	**0134-2328**
Protector aire	Negro	**0134-2329**
Cobertura inferior de mentonera	Negro	**0134-2330**
RANGE		
Kit visera	Negro mate	**0133-1114**
	Negro	**0133-1115**
	Plateado oscuro	**0133-1116**
	Blanco	**0133-1117**
	Amarillo fluor.	**0133-1118**
	Naranja	**0133-1119**
Protector	(C) Transparente	**0130-0773**
	Ahumado oscuro	**0130-0774**
	Efecto espejo	**0130-0775**
Adaptador de pantalla eléctrica macho a macho de 6"	-	**0133-1220**
Kit pivote(s)	-	**0133-1039**
Placas laterales	Negro	**0133-1040**
	Negro mate	**0133-1050**
	Blanco	**0133-1051**
	Naranja	**0133-1052**
	Amarillo fluor.	**0133-1053**
	Plateado oscuro	**0133-1054**
Kit tapones tomas ventilación	Negro	**0133-1076**
Kit de enchufe de visera	Negro	**0133-1113**
Almohadillas laterales XS (35 mm)	-	**0134-2331**
Almohadillas laterales S (30 mm)	-	**0134-2332**
Almohadillas laterales M (25 mm)	-	**0134-2333**
(D) Almohadillas laterales L (20 mm)	-	**0134-2334**
Almohadillas laterales XL (20 mm)	-	**0134-2335**
Almohadillas laterales 2X (15 mm)	-	**0134-2336**
Forro XS (12 mm)	-	**0134-2337**
Forro S (10 mm)	-	**0134-2338**
Forro M (8 mm)	-	**0134-2339**
Forro L (10 mm)	-	**0134-2340**
Forro XL (10 mm)	-	**0134-2341**
Forro 2X (8 mm)	-	**0134-2342**

DESCRIPCIÓN	COLOR	N.º ART.
RANGE (CONT.)		
Collarín (XS-L)	Negro	**0134-2840**
Collarín (XL-2X)	Negro	**0134-2863**
Cobertura inferior de mentonera (XS-L)	Negro	**0134-2794**
Cobertura inferior de mentonera (XL-2X)	Negro	**0134-2815**
RISE		
Cobertura inferior de mentonera	-	**0134-2277**
ROAD MAXX		
Protector	Transparente	**0130-0874**
	Ahumado oscuro	**0130-0875**
	Efecto espejo	**0130-0876**
Kit de mecanismo de pantallas	Negro	**0133-1219**
Almohadillas laterales S (12 mm)	Negro	**0134-2609**
Almohadillas laterales M (10 mm)	Negro	**0134-2610**
Almohadillas laterales L (16 mm)	Negro	**0134-2611**
Almohadillas laterales XL (14 mm)	Negro	**0134-2612**
Almohadillas laterales 2X (12 mm)	Negro	**0134-2613**
Almohadillas laterales 3X (8 mm)	Negro	**0134-2614**
Forro S (50 mm)	Negro	**0134-2616**
Forro M (45 mm)	Negro	**0134-2617**
Forro L (40 mm)	Negro	**0134-2618**
Forro XL (35 mm)	Negro	**0134-2619**
Forro 2X (30 mm)	Negro	**0134-2620**
Forro 3X (23 mm)	Negro	**0134-2621**
SOLARIS		
Protector	Transparente	**0130-0661**
	Efecto espejo	**0130-0714**
(E) Kit de pivotes	-	**0133-0992**
Almohadillas laterales XS (35 mm)	-	**0134-2067**
Almohadillas laterales S (30 mm)	-	**0134-2068**
Almohadillas laterales M (25 mm)	-	**0134-2069**
Almohadillas laterales L (20 mm)	-	**0134-2070**
Almohadillas laterales XL (20 mm)	-	**0134-2071**
Almohadillas laterales 2X (15 mm)	-	**0134-2072**
Forro XS (12 mm)	-	**0134-2073**
Forro S (10 mm)	-	**0134-2074**
Forro M (8 mm)	-	**0134-2075**
Forro L (10 mm)	-	**0134-2076**
Forro XL (10 mm)	-	**0134-2077**
Forro 2X (8 mm)	-	**0134-2078**
Cobertura inferior de mentonera	Negro	**0134-2795**
WARRANT		
Protector	Transparente	**0130-0916**
	Ahumado	**0130-0917**
	Efecto espejo	**0130-0918**
Kit pivote(s)	Negro	**0130-0915**
Toma de aire superior	Negro	**0133-1313**
Almohadillas laterales XS (55 mm)	Negro	**0134-2683**
Almohadillas laterales S (50 mm)	Negro	**0134-2684**
Almohadillas laterales M (45 mm)	Negro	**0134-2685**
Almohadillas laterales L (55 mm)	Negro	**0134-2686**
Almohadillas laterales XL (50 mm)	Negro	**0134-2687**
Almohadillas laterales 2X (45 mm)	Negro	**0134-2688**
Forro XS (12 mm)	Negro	**0134-2689**
Forro S (10 mm)	Negro	**0134-2690**
Forro M (12 mm)	Negro	**0134-2691**
Forro L (14 mm)	Negro	**0134-2692**
Forro XL (12 mm)	Negro	**0134-2693**
Forro 2X (10 mm)	Negro	**0134-2694**
Cobertura inferior de mentonera	Negro	**0134-2793**

PARA MÁS INFORMACIÓN SOBRE SEGURIDAD, CUIDADO DEL PRODUCTO Y OTRA INFORMACIÓN IMPORTANTE REMÍTASE A LAS PUBLICACIONES Y/O PÁGINA WEB DEL FABRICANTE; CONSULTE TAMBIÉN LA PÁGINA 1853.



VISERAS DE CASCO Y ACCESORIOS

COLOR	N.º ART.
VISERAS ESTILO BURBUJA BONANZA/GRINGO	
(A) Amarillo, antivaho	0131-0099
(B) Ahumado, antivaho	0131-0100
(C) Arco iris, antivaho	0131-0101
(D) Dorado, antivaho	0131-0102
FORROS CON VELCROS PARA GRINGO/S	
XS, negro/plateado	0134-2677
S, negro/plateado	0134-2678
M, negro/plateado	0134-2679
L, negro/plateado	0134-2680
XL, negro/plateado	0134-2681
2X, negro/plateado	0134-2682
VISERAS PLANAS GRINGO S GEN 2	
(E) Transparente	0130-0947
Ahumado	0130-0948
Amarillo	0130-0954

COLOR	N.º ART.
VISERAS PLANAS GRINGO S GEN 2 (CONT.)	
(F) Espejo arco iris	0130-0955
Espejo dorado	0130-0956
(G) Cromado	0130-0957
VISERAS ESTILO BURBUJA GRINGO S GEN 2	
Transparente	0130-0958
Ahumado	0130-0959
(H) Cromado espejo	0130-0960
FORROS PARA CASCO LANE SPLITTER	
S, negro/plateado	0134-2279
M, negro/plateado	0134-2280
L, negro/plateado	0134-2281
XL, negro/plateado	0134-2282
2X, negro/plateado	0134-2283
DEFLECTOR DE MENTONERA PARA LANE SPLITTER	
(I) Negro	0134-2284

COLOR	N.º ART.
PANTALLAS LANE SPLITTER ANTIVAHO	
(J) Transparente	0130-0731
(K) Amarillo	0130-0732
Liso transparente	0130-0878
VISERAS LANE SPLITTER GEN 2	
Transparente	0130-0949
Ahumado	0130-0950
(L) Amarillo	0130-0961
Espejo arco iris	0130-0962
Espejo dorado	0130-0963
Espejo cromado	0130-0964
KITS PLACAS BASE PARA LANE SPLITTER & GRINGO S	
Gen 1, negro	0133-1281
(M) Gen 2, negro	0133-1282

ALMOHADILLAS LATERALES

TALLA	N.º ART.
GRINGO/S	
5 mm, negro	0134-2842
10 mm, negro	0134-2843
15 mm, negro	0134-2671
19 mm, negro	0134-2672
24 mm, negro	0134-2673
25 mm, negro/gris	0134-2495
29 mm, negro	0134-2674

TALLA	N.º ART.
GRINGO/S (CONT.)	
29 mm, negro/gris	0134-2496
33 mm, negro	0134-2675
33 mm, negro/gris	0134-2497
38 mm, negro	0134-2676
38 mm, negro/gris	0134-2498
LANE SPLITTER	
5 mm	0134-2844

TALLA	N.º ART.
LANE SPLITTER (CONT.)	
10 mm	0134-2845
15 mm	0134-2505
19 mm	0134-2506
24 mm	0134-2507
29 mm	0134-2508
33 mm	0134-2509
38 mm	0134-2510

PARA MÁS INFORMACIÓN SOBRE SEGURIDAD, CUIDADO DEL PRODUCTO Y OTRA INFORMACIÓN IMPORTANTE REMÍTASE A LAS PUBLICACIONES Y/O PÁGINA WEB DEL FABRICANTE; CONSULTE TAMBIÉN LA PÁGINA 1853.

ESCAPES
BOLSAS & EQUIPAJE
FUNDAS & SEGURIDAD
ACCESORIOS GENERALES
PARABRISAS
CARENADOS & CARROCERÍA
ASIENTOS & RESPALDOS
MANILLARES & MANDOS MANUALES
ESTRIBERAS & MANDOS DE PIE
ILUMINACIÓN
ELÉCTRICO & INSTRUMENTACIÓN
CORONAS & PIÑONES
CADENAS & CORREAS TRANSMISIÓN
RUEDAS & ACCESORIOS
FRENOS
SUSPENSIÓN
MOTOR
ALIMENTACIÓN DE MOTOR
AUDIO/VIDEO & SOPORTES
ACCESORIOS PARA PILOTO
TORNILLERÍA & ARTÍCULOS PROMOCIONALES
ÍNDICE


A


B

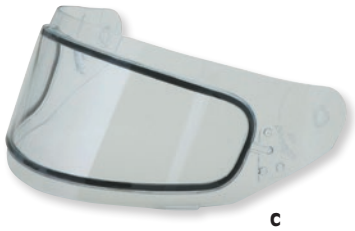
C

PANTALLAS AMPD™

- Las novedosas pantallas eléctricas se encargan de que siga teniendo una visión óptima de la carretera libre de vaho con tiempo frío
- Fáciles de instalar y desarrolladas para funcionar tanto con corriente continua como con corriente alterna
- Estas pantallas con doble cristal producen calor de una forma más rápida y eficiente que otras pantallas eléctricas
- AMPD (Diseño avanzado en moldeado proyectado)

DESCRIPCIÓN	N.º ART.
FX-39 DUAL SPORT	
(A) Pantalla para nieve de doble lente, transparente	**0130-0459**
FX-41	
Pantalla para nieve de doble lente, transparente	**0130-0603**
FX-90E	
(B) Pantalla eléctrica con lente doble con cableado	**0130-0355**

DESCRIPCIÓN	N.º ART.
FX-90/100/MAGNUS	
Pantalla para nieve de doble lente, transparente	**0130-0354**
FX-99/120	
(C) Pantalla para nieve de doble lente, transparente	**0130-0494**
PIEZAS DE RECAMBIO	
Adaptador 12 V a RCA	**2130-0053**


D


E


F


G


H


I


J


K


L

PANTALLAS DE 3 Y 5 BOTONES

- Las pantallas anti-rayaduras están disponibles en tipo abatible o estándar
- Para la mayoría de cascos de 3 o 5 botones

COLOR	N.º ART.
PLANA, 5 BOTONES	
(D) Transparente	**0131-0121**
(E) Ahumado	**0131-0073**
(F) Amarillo	**0131-0074**

COLOR	N.º ART.
PLEGABLE, 3 BOTONES	
(G) Transparente	**0131-0075**
Ahumado	**0131-0076**
(H) Amarillo	**0131-0077**

COLOR	N.º ART.
PLEGABLE, 3 BOTONES (CONT.)	
(I) Azul	**0131-0078**
(J) Ahumado degradado	**0131-0079**
(K) PLATA	**0131-0080**
(L) Dorado	**0131-0081**


M


N

PANTALLA ABATIBLE CON 3 BOTONES VINTAGE

- Fijación por 3 botones de presión universal
- Barnizado resistente para durabilidad
- Sin distorsión óptica; con protección UV
- Dimensiones pantalla 18,5 cm (7,25"); dimensiones pantalla estilo burbuja 21,5 cm (8,5")

DESCRIPCIÓN	N.º ART.
PANTALLA ABATIBLE CON 3 BOTONES VINTAGE	
Transparente	**0131-0096**
(M) Ahumado	**0131-0097**

DESCRIPCIÓN	N.º ART.
PANTALLA ESTILO BURBUJA ABATIBLE CON 3 BOTONES VINTAGE	
(N) Transparente	**0131-0094**
Ahumado	**0131-0095**

PARA MÁS INFORMACIÓN SOBRE SEGURIDAD, CUIDADO DEL PRODUCTO Y OTRA INFORMACIÓN IMPORTANTE REMÍTASE A LAS PUBLICACIONES Y/O PÁGINA WEB DEL FABRICANTE; CONSULTE TAMBIÉN LA PÁGINA 1853.

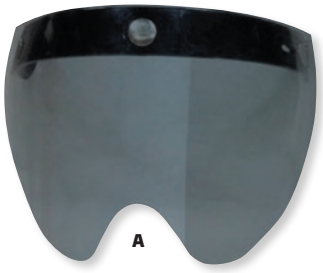
A

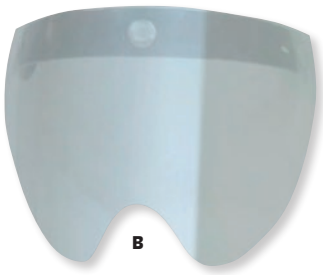
B

PANTALLA ABATIBLE CORTA CON 3 BOTONES VINTAGE

- Fijación por 3 botones de presión universal
- Barnizado resistente para durabilidad
- Sin distorsión óptica con protección UV, mide aproximadamente 15 cm (6") de alto

COLOR	N.º ART.
(A) Ahumado oscuro	0131-0090

COLOR	N.º ART.
(B) Espejo plateado	0131-0091


C


D


E


F


G


H


I


J


K

PANTALLAS ESTILO BURBUJA ANTIVAHO

- Pantallas de policarbonato moldeado por inyección en múltiples acabados
- Dispone de revestimiento antivaho
- Los botones revestidos tienen el logo de yunque de Biltwell
- Para configuración de visera de 3 botones estándar en la mayoría de los cascos
- A la venta por unidad

DESCRIPCIÓN	N.º ART.
(C) AZUL	0131-0108
(D) Amarillo	0131-0109
(E) Transparente	0131-0110
(F) Ahumado	0131-0111
(G) Ámbar	0131-0112

DESCRIPCIÓN	N.º ART.
(H) Rosa	0131-0113
(I) Espejo dorado	0131-0114
(J) Espejo cromado	0131-0115
(K) Arco iris espejo	0131-0116

PARA MÁS INFORMACIÓN SOBRE SEGURIDAD, CUIDADO DEL PRODUCTO Y OTRA INFORMACIÓN IMPORTANTE REMÍTASE A LAS PUBLICACIONES Y/O PÁGINA WEB DEL FABRICANTE; CONSULTE TAMBIÉN LA PÁGINA 1853.

ESCAPES
BOLSAS & EQUIPAJE
FUNDAS & SEGURIDAD
ACCESORIOS GENERALES
PARABRISAS
CARENADOS & CARROCERÍA
ASIENTOS & RESPALDOS
MANILLARES & MANDOS MANUALES
ESTRIBERAS & MANDOS DE PIE
ILUMINACIÓN
ELÉCTRICO & INSTRUMENTACIÓN
CORONAS & PIÑONES
CADENAS & CORREAS TRANSMISIÓN
RUEDAS & ACCESORIOS
FRENOS
SUSPENSIÓN
MOTOR
ALIMENTACIÓN DE MOTOR
AUDIO/VIDEO & SOPORTES
ACCESORIOS PARA PILOTO
TORNILLERÍA & ARTÍCULOS PROMOCIONALES
ÍNDICE



Biltwell Inc. "QUALITY COUNTS"

VISERAS CON 3 BOTONES

- Construcción de plástico policarbonato moldeado por inyección, resistente a impactos y rayas
- Tres botones de acero inoxidable
- El diseño corto reduce el arrastre a altas velocidades
- Los lados cónicos fluyen suavemente en el casco
- Se adapta a todos los cascos Biltwell y a la mayoría de las otras marcas con tres botones en la frente

COLOR	N.º ART.
(A) Negro	0132-1009
(B) Blanco	0132-1010

COLOR	N.º ART.
(C) Amarillo translúcido	0132-1011
(D) Ahumado translúcido	0132-1012

COLOR	N.º ART.
(E) Azul	0132-1138
(F) Rojo	0132-1139

COLOR	N.º ART.
(G) Naranja	0132-1140

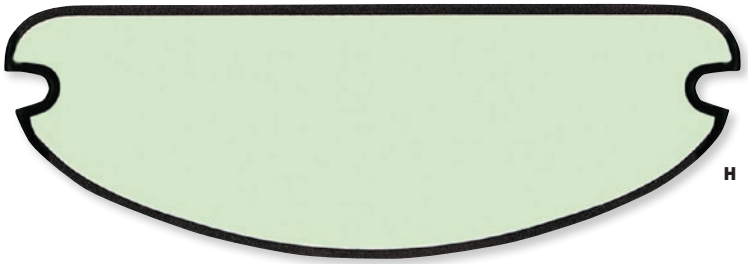



ART.3000 INTEGRAL LIGHT SENSITIVE LENS

PROGRIP

INSERTOS PARA PANTALLA DE CASCO, ANTI NIEBLA, SENSIBLE A LA LUZ

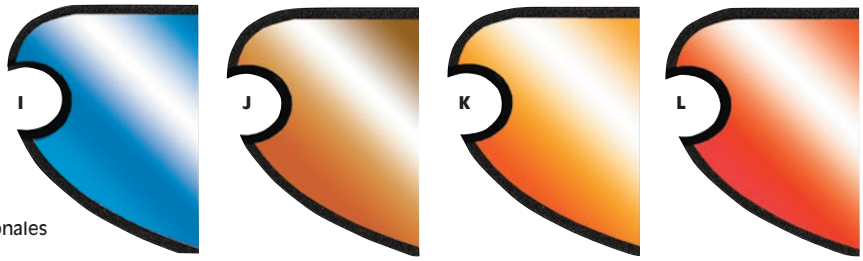

- Elimina la necesidad de llevar pantallas adicionales para diferentes condiciones de luz
- Junta adhesiva para un mejor agarre y rendimiento anti niebla
- Para la mayoría de los diseños de pantalla de casco (excepto Arai)
- Homologación CE-EN N° AC-10170

COLOR	N.º ART.
(H) Transparente	PG-3000LS
(I) Azul espejo	PG-3000BL

COLOR	N.º ART.
(J) Bronce espejo	PG-3000BR
(K) Arco iris espejo	0130-0657

COLOR	N.º ART.
(L) Rojo espejo	0130-0658

prairie dog

LIMPIAPARABRISAS PARA EL DEDO

- El piloto lo lleva en el dedo; ideal para eliminar rápidamente el agua o el barro de la visera o las gafas
- Se vende en un paquete de 3; uno de cada: rojo, azul y negro



DESCRIPCIÓN	N.º ART.
Limpiaparabrisas para el dedo	2850-0001

OJ

FORROS OJ FLOWER



- Más confort para su viejo casco
- Poliéster sin costuras
- Tratamiento antibacterial con iones de plata
- Fijación directamente al casco

DESCRIPCIÓN	N.º ART.
(M) Gris	2504-0445

DESCRIPCIÓN	N.º ART.
(N) Azul	2504-0446

DESCRIPCIÓN	N.º ART.
(O) NARANJA	2504-0447

PARA MÁS INFORMACIÓN SOBRE SEGURIDAD, CUIDADO DEL PRODUCTO Y OTRA INFORMACIÓN IMPORTANTE REMÍTASE A LAS PUBLICACIONES Y/O PÁGINA WEB DEL FABRICANTE; CONSULTE TAMBIÉN LA PÁGINA 1853.



MOHAWKS Y CRESTAS TIPO SIERRA PARA CASCO

- Para que todo piloto muestre carácter
- Simplemente separe la cinta adhesiva con velcro de Mohawk o la cresta tipo sierra para casco, despegue la base, coloque sobre el casco en la ubicación deseada y presione firmemente
- Pegue la Mohawk; el cierre con velcro la mantendrá a más de 322 km/h (200 mph), sin embargo, controle de vez en cuando
- Puede añadir un color o estilo diferente en segundos

DESCRIPCIÓN	N.º ART.
(A) Mohawk, negro	0136-0011
(B) Mohawk, rojo	0136-0012
(C) Mohawk, verde	0136-0013

DESCRIPCIÓN	N.º ART.
(D) Mohawk, rosa	0136-0014
(E) Mohawk, amarillo	0136-0015
(F) Mohawk, blanco	0136-0016

DESCRIPCIÓN	N.º ART.
(G) Mohawk, azul	0136-0017
(H) Mohawk, naranja	0136-0018
(I) Mohawk, púrpura	0136-0021

DESCRIPCIÓN	N.º ART.
(J) Cresta tipo sierra para casco, irregular	0136-0019
(K) Cresta tipo sierra para casco, sierra	0136-0020

BOLSA PARA CASCO

- Nilón resistente al agua
- Para un casco integral abierto o completo
- Construido con cremalleras no corrosivas
- Revestimiento tipo Sherpa para proteger el acabado del casco
- Dimensiones 43 cm L x 28 cm A x 35,5 cm H (17" x 11" x 14")



DESCRIPCIÓN	N.º ART.
Bolsa para casco	3514-0003



BOLSA CON CORDONES PARA PANTALLA FACIAL

- Bolsa de almacenaje con cordón ajustable y revestimiento suave fabricada en poliéster antiarañazos
- Con una capacidad extragrande diseñada específicamente para combinar con las pantallas faciales AFX, incluyendo las pantallas faciales dual-sport y Street

DESCRIPCIÓN	N.º ART.
Bolsa con cordones para pantalla facial	3514-0031



PAÑO ABRILLANTADOR

- Mantiene el casco brillante y la pantalla libre de manchas y bichos

DESCRIPCIÓN	N.º ART.
Paño abrillantador	0136-0001

PARA MÁS INFORMACIÓN SOBRE SEGURIDAD, CUIDADO DEL PRODUCTO Y OTRA INFORMACIÓN IMPORTANTE REMÍTASE A LAS PUBLICACIONES Y/O PÁGINA WEB DEL FABRICANTE; CONSULTE TAMBIÉN LA PÁGINA 1853.

A



B



SOTOCASCO PRO HEAD

- Tejido de poliéster
- Cuello interior de membrana cortaviento
- Pro Head Jet con inserción frontal
- Talla única

DESCRIPCIÓN	N.º ART.
(A) Sotocasco Pro Head	2503-0328

DESCRIPCIÓN	N.º ART.
(B) Sotocasco Pro Head Jet	2503-0329



SOTOCASCO EVO GUARD

- Poliéster elástico
- Talla única

DESCRIPCIÓN	N.º ART.
Sotocasco Evo Guard	2503-0327



SOTOCASCO PILE GUARD

- Fabricado en forro polar
- Talla única

DESCRIPCIÓN	N.º ART.
Sotocasco Pile Guard	2503-0326



SOTOCASCO GUARD COTTON

- Algodón elástico
- Talla única

DESCRIPCIÓN	N.º ART.
Sotocasco Guard Cotton	2503-0324



SOTOCASCO GUARD SILK

- Poliéster elástico con apariencia de seda
- Talla única

DESCRIPCIÓN	N.º ART.
Sotocasco Guard Silk	2503-0325



SOTOCASCO TWIN CAP

- Construcción cómoda en algodón
- Fijación directamente al casco
- Talla única

DESCRIPCIÓN	N.º ART.
Sotocasco Twin Cap	2504-0448

PARA MÁS INFORMACIÓN SOBRE SEGURIDAD, CUIDADO DEL PRODUCTO Y OTRA INFORMACIÓN IMPORTANTE REMÍTASE A LAS PUBLICACIONES Y/O PÁGINA WEB DEL FABRICANTE; CONSULTE TAMBIÉN LA PÁGINA 1853.

PARTS EUROPE STREET 2021



BRAGA DE CUELLO TUBULAR

- Exterior en poliéster con membrana cortavientos
- Cordón de ajuste elástico
- Talla única

DESCRIPCIÓN	N.º ART.
Braga de cuello tubular	2502-0165

BRAGA DE CUELLO PILE

- Forro polar cálido
- Cordón de ajuste elástico
- Talla única

DESCRIPCIÓN	N.º ART.
Braga de cuello Pile	2502-0164

BRAGA DE CUELLO IMPERMEABLE

- Exterior en poliéster impermeable con membrana cortavientos
- Cordones de ajuste elásticos
- Talla única

DESCRIPCIÓN	N.º ART.
Braga de cuello impermeable	2502-0166

BRAGAS PARA CUELLO OJ MULTIPLO

- Manténgase abrigado con estilo
- Poliéster sin costuras
- Múltiples diseños
- Talla única



DESCRIPCIÓN	N.º ART.
(A) Mosaic	2502-0169
(B) Summer	2502-0170
(C) Mimetico	2502-0172
(D) Ocean	2502-0173

DESCRIPCIÓN	N.º ART.
(E) Murales	2502-0174
(F) Earth	2502-0175
(G) Frog	2502-0176
(H) Killer	2502-0177

DESCRIPCIÓN	N.º ART.
(I) Grid	2502-0179
(J) Snake	2502-0180
(K) USA	2502-0182

AKRAPOVIČ

BRAGA TUBULAR BUFF® ORIGINAL

- Accesorio tubular multifuncional ideal para todo tipo de deportes y actividades al aire libre
- Accesorio perfecto para cualquier aficionado a la motocicleta
- Fabricada en ligera microfibra transpirable que ofrece protección contra todo tipo de adversidades climatológicas y muy cómoda
- Con logotipo de Akrapovic

NOTA Pueden existir restricciones a la venta para ciertos países. Compruebe en nuestra página web si estos productos pueden despachados al suyo.



DESCRIPCIÓN	N.º ART.
(L) Rojo/negro/gris combinado con forro polar Windstopper® de Gore®	2504-0387

DESCRIPCIÓN	N.º ART.
(M) Rojo/blanco	2504-0388
(N) Negro/gris	2504-0390

PARA MÁS INFORMACIÓN SOBRE SEGURIDAD, CUIDADO DEL PRODUCTO Y OTRA INFORMACIÓN IMPORTANTE REMÍTASE A LAS PUBLICACIONES Y/O PÁGINA WEB DEL FABRICANTE; CONSULTE TAMBIÉN LA PÁGINA 1853.

ZANHEADGEAR®

SERIE SPORTFLEX™

Centrado alrededor de una nueva fabricación innovadora que ofrece una buena opción de protección de peso medio para la cabeza, el cuello, la cara y los brazos. El tejido SportFlex™ ofrece protección UV 50+. Nuestra serie SportFlex ofrece un nivel de confort y calidez que aún no se encuentra en el mercado. ¡Tienes que tocarlo!

A 

B 

C 

D 

E 

F 

G 

H 

PASAMONTAÑAS CONVERTIBLES SPORTFLEX™

- Fabricación versátil de pasamontañas todo en uno
- Más pesado que el pasamontañas de poliéster estándar, pero más ligero que la opción de forro polar
- Sus costuras planas garantizan un ajuste cómodo y sin molestos puntos de presión
- Convertible; se puede usar como pasamontañas, máscara facial o braga para cuello
- Proporciona calor y protección en climas versátiles
- Lavable en la lavadora
- Talla única, adultos
- El tejido SportFlex™ ofrecer protección UV 50+
- 87 % poliéster, 13 % elastano

COLOR	N.º ART.
(A) Bandera blanca/negra	2503-0380
(B) Negro	2503-0384
(C) Camuflaje de invierno	2503-0385

COLOR	N.º ART.
(D) Calavera pintada	2503-0386
(E) Bosque	2503-0401
(F) Verde oliva	2503-0402

COLOR	N.º ART.
(G) Patriota	2503-0403
(H) Negro carbón jaspeado	2503-0404

COMBO PROTECTOR SPORTFLEX™



- Cuenta con un recubrimiento exterior suave, duradero y elástico con forro polar muy suave en el interior
- Tiene un corte contorneado que se ajusta sobre los hombros sin arrugarse
- El panel delantero y trasero en ángulo permite una cobertura extra del cuello
- Proporciona una protección nominal de 50+ UPF
- Talla única

COLOR	N.º ART.
Realtree Xtra® Snow™	2502-0232

I 

J 

K 

L 

BRAGA PARA CUELLO SPORTFLEX™

- Contorneado para adaptarse a los hombros sin arrugarse
- Exterior de poliéster suave, duradero y elástico
- Interior revestido en forro polar de tacto cálido y suave
- Proporciona una protección nominal de 50+ UPF

COLOR	N.º ART.
(I) Negro	2502-0230

COLOR	N.º ART.
(J) Pañuelo de cuello clásico	2502-0231

COLOR	N.º ART.
(K) Midnight	2502-0233

COLOR	N.º ART.
(L) Patriot	2502-0236

PARA MÁS INFORMACIÓN SOBRE SEGURIDAD, CUIDADO DEL PRODUCTO Y OTRA INFORMACIÓN IMPORTANTE REMÍTASE A LAS PUBLICACIONES Y/O PÁGINA WEB DEL FABRICANTE; CONSULTE TAMBIÉN LA PÁGINA 1853.

ZANHEADGEAR®

A



B



C



D



E



F



G



H



I



J



K



L



M



N



O

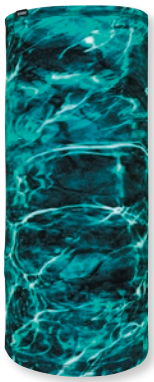

P



Q



BRAGAS DE CUELLO MOTLEY SPORTFLEX™

- Versátil prenda para la cabeza todo en uno, perfecta para como pasamontañas, máscara facial, braga para cuello, bufanda, gorro y calentador de orejas, para mantener el calor y proteger en los climas más variados
- Más pesado que el poliéster estándar Motley, pero más ligera que la opción de forro polar
- Buena protección contra las inclemencias meteorológicas de peso medio
- El tejido SportFlex™ ofrecer protección UV 50+
- Tejido cepillado para una suavidad máxima
- Ligero y lavable en la lavadora
- Material elástico en 4 sentidos para un ajuste personalizado
- Se puede usar de varias maneras
- 87 % poliéster, 13 % elastano
- Lavable en la lavadora
- Talla única, adultos

COLOR	N.º ART.
(A) Negro	2502-0193
(B) Camuflaje multicepillado	2502-0194
(C) Patriota	2502-0195
(D) Negro carbón jaspeado	2502-0196
(E) Calavera eléctrica	2502-0207
(F) Calavera pintada	2502-0208

COLOR	N.º ART.
(G) Calaveras tropicales en blanco y negro	2502-0209
(H) Bandera blanco/negro	2502-0215
(I) Estampado cachemira negro	2502-0216
(J) Pañuelo de cuello clásico negro/naranja	2502-0217
(K) Realtree xtra snow	2502-0218
(L) Cuadros y flores	2502-0219

COLOR	N.º ART.
(M) Tela de araña	2502-0220
(N) Pargo patriota	2502-0235
(O) Elementos Mossy Oak® Agua Seawater®	2502-0237
(P) Elementos Mossy Oak® Agua Blacktip®	2502-0238
(Q) Elementos Mossy Oak® Agua Seawater®	2502-0239

PARA MÁS INFORMACIÓN SOBRE SEGURIDAD, CUIDADO DEL PRODUCTO Y OTRA INFORMACIÓN IMPORTANTE REMÍTASE A LAS PUBLICACIONES Y/O PÁGINA WEB DEL FABRICANTE; CONSULTE TAMBIÉN LA PÁGINA 1853.

ESCAPES
BOLSAS & EQUIPAJE
FUNDAS & SEGURIDAD
ACCESORIOS GENERALES
PARABRISAS
CARENADOS & CARROCERÍA
ASIENTOS & RESPALDOS
MANILLARES & MANDOS MANUALES
ESTRIBERAS & MANDOS DE PIE
ILUMINACIÓN
ELÉCTRICO & INSTRUMENTACIÓN
CORONAS & PIÑONES
CADENAS & CORREAS TRANSMISIÓN
RUEDAS & ACCESORIOS
FRENOS
SUSPENSIÓN
MOTOR
ALIMENTACIÓN DE MOTOR
AUDIO/VIDEO & SOPORTES
ACCESORIOS PARA PILOTO
TORNILLERÍA & ARTÍCULOS PROMOCIONALES
ÍNDICE

ZANHEADGEAR®

A



B

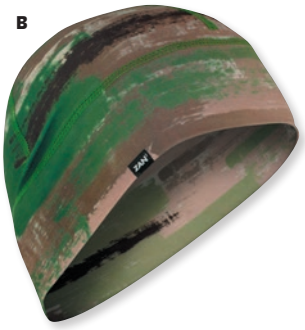

C



D

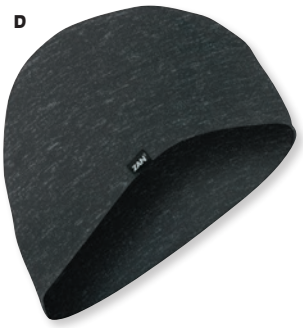

E



F

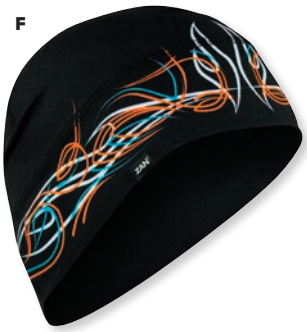

G



H



GORROS SPORTFLEX™

- Material de novedosa fabricación
- Buena protección contra las inclemencias meteorológicas de peso medio
- El tejido SportFlex™ ofrecer protección UV 50+
- Proporciona confort y calidez
- Tejido cepillado para una suavidad máxima
- Material elástico en 4 sentidos para un ajuste personalizado
- Lavable en la lavadora

I



J

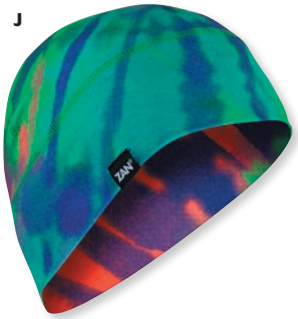

K



COLOR	N.º ART.
(A) Negro	2501-2991
(B) Camuflaje multicepillado	2501-2992
(C) Patriota	2501-2993
(D) Negro carbón jaspeado	2501-2994

COLOR	N.º ART.
(E) Cubierto por calaveras	2501-3184
(F) Llamas en rayas	2501-3185
(G) Estampado cachemira negro	2501-3259
(H) pañuelo de cuello negro/naranja	2501-3260

COLOR	N.º ART.
(I) Calaveras camuflaje	2504-0496
(J) Tie dye multicolor	2504-0503
(K) Cuadros y flores	2504-0504

L



M

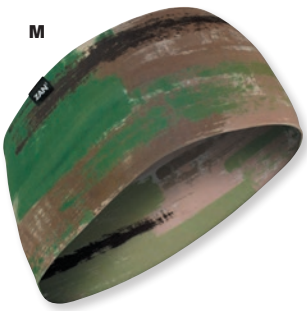

N



O



CINTAS PARA CABEZA SPORTFLEX™

- Material de novedosa fabricación
- Buena protección contra las inclemencias meteorológicas de peso medio
- El tejido SportFlex™ ofrecer protección UV 50+
- Proporciona confort y calidez
- Tejido cepillado para una suavidad máxima
- Material elástico en 4 sentidos para un ajuste personalizado
- 87 % poliéster, 13 % elastano
- Lavable en la lavadora

P



Q



COLOR	N.º ART.
(L) Negro	2504-0450
(M) Camuflaje multicepillado	2504-0451

COLOR	N.º ART.
(N) Patriota	2504-0452
(O) Carbón jaspeado	2504-0453

COLOR	N.º ART.
(P) Cachemira roja	2504-0500
(Q) Cachemira azul marino	2504-0501

PARA MÁS INFORMACIÓN SOBRE SEGURIDAD, CUIDADO DEL PRODUCTO Y OTRA INFORMACIÓN IMPORTANTE REMÍTASE A LAS PUBLICACIONES Y/O PÁGINA WEB DEL FABRICANTE; CONSULTE TAMBIÉN LA PÁGINA 1853.

Todos los nºs de artículo en MAGENTA son nuevos para 2021

ZANHEADGEAR®



SPORTFLEX™ FLYDANNAS®

- Hecho de 87 % poliéster, 13 % Elastano
- Creado en un gorro de seis paneles
- Tejido cepillado para una suavidad máxima
- Costuras planas para que quepan cómodamente debajo de los cascos o solas
- Se puede estirar en 4 direcciones para un ajuste personalizado
- Lazo en la base del cuello
- Proporciona una protección UV 50+
- Talla única

COLOR	N.º ART.
(A) Bandera blanca/negra	2503-0405
(B) Pañuelo de cuello clásico negro y naranja	2504-0480

COLOR	N.º ART.
(C) Llamas en rayas	2504-0482
(D) Llama Hot rod	2504-0484
(E) Negro estampado cachemira	2504-0497

COLOR	N.º ART.
(F) Bosque	2504-0498
(G) POW/MIA	2504-0499
(H) Cubierto por calaveras	2504-0505

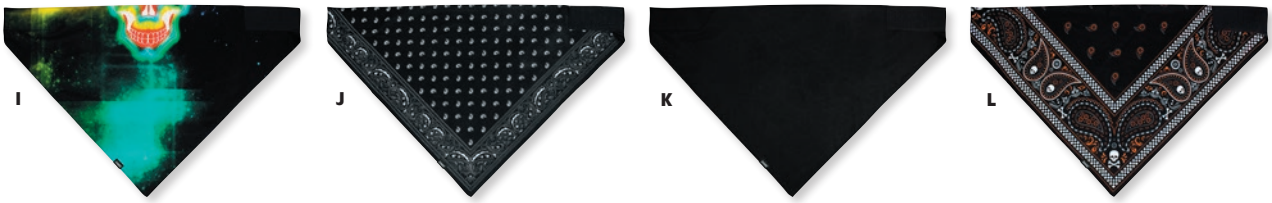

PAÑUELOS DE CUELLO 3 EN 1 SPORTFLEX™

- Hecho de 87 % poliéster y 13 % Elastano
- Tejido cepillado para una calidez, suavidad y confort máximos
- Se puede estirar en 4 direcciones para un ajuste personalizado
- Cierre con velcro en el extremo para un cierre seguro
- Se ajusta cómodamente debajo de los cascos o solo
- Cobertura tanto de la cara como del cuello
- Proporciona una protección nominal de 50+ UPF



COLOR	N.º ART.
(I) Calavera eléctrica	2504-0471
(J) Estilo cachemira color negro	2504-0472

COLOR	N.º ART.
(K) Negro	2504-0473
(L) Pañuelo de cuello clásico, negro y naranja	2504-0474

COLOR	N.º ART.
(M) Patriot	2504-0475
(N) Calavera de medianoche	2504-0476

MANGAS SPORTFLEX™

- Protección 50+ UV
- Protege los brazos del sol en verano
- Ayuda a mantener los brazos calientes en invierno
- Lavable en la lavadora
- Fabricadas con materiales elásticos de poliéster y elastano
- A la venta por parejas



COLOR	N.º ART.
GRANDE	
(O) Negro	3070-1124
(P) Patriota	3070-1134

COLOR	N.º ART.
GRANDE (CONT.)	
(Q) Llamas en rayas	3070-1136

COLOR	N.º ART.
MEDIANO	
(P) Patriota	3070-1133
(Q) Llamas en rayas	3070-1135

PARA MÁS INFORMACIÓN SOBRE SEGURIDAD, CUIDADO DEL PRODUCTO Y OTRA INFORMACIÓN IMPORTANTE REMÍTASE A LAS PUBLICACIONES Y/O PÁGINA WEB DEL FABRICANTE; CONSULTE TAMBIÉN LA PÁGINA 1853.

ZANHEADGEAR®

COLECCIÓN CORTAVIENTO ZAN HEADGEAR®

Ofrece otra forma de protegerse del viento, el aguanieve, la nieve o la arena. La fabricación de contraviento funciona muy bien para proteger la cabeza, cuello y cara, así como la nariz y orejas, a temperaturas más frías. Nuestra fabricación con forro polar ha sido probada como WINDPROOF (contraviento), lo que significa que menos del 1 % del aire pasará a través del tejido. Nuestros productos contraviento Zan Headgear® ofrecen un 99-100 % de protección frente al viento.

PASAMONTAÑAS CORTAVIENTO CONVERTIBLE

- Confección 100 % poliéster
- Fabricación con forro polar probado y certificado a prueba de viento
- Costuras planas para ajustarse cómodamente debajo de los cascos o solo sin puntos de presión dolorosos
- Cubre perfectamente la cabeza, las orejas, la cara y el cuello
- La fabricación reversible permite un uso fácil como pasamontañas, máscara facial o braga para cuello
- El forro polar se ajusta a la piel para ofrecer comodidad, caalor y protección en climas versátiles
- Da un poco de talla para permitir su uso en más tamaños
- Proporciona una protección UV 50+



COLOR	N.º ART.
Negro	2503-0391

SOTOCASCO A PRUEBA DE VIENTO

- Su tejido cortavientos proporciona confort y calidez
- Confección 100 % poliéster
- Costuras planas para que quepan cómodamente debajo de los cascos
- Proporciona cobertura a la cabeza y las orejas
- Da un poco de talla para permitir su uso en más tamaños
- Permite que el dobladillo se doble para brindar calidez de doble capa cuando sea necesario
- Protección UV 50+

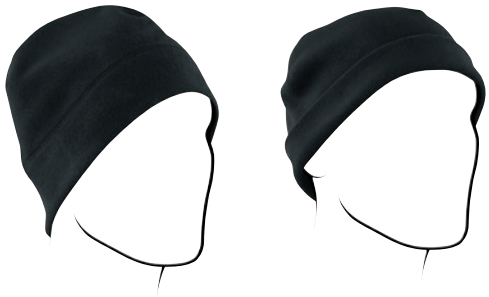

DESCRIPCIÓN	NEGRO
Sotocasco a prueba de viento	2501-3402

BRAGAS DE CUELLO TUBULAR SPORTFLEX™ CORTAVIENTO

- Las secciones contraviento bloquean el 99-100 % del viento
- Confección en elastano de poliéster cepillado
- Confección con forro polar probado y certificado a prueba de viento
- Costuras planas en un tejido suave y duradero
- Se estira en cuatro direcciones, lo que permite su uso en cualquier actividad
- Perfecto para usar con tiempo seco o húmedo, durante todas las estaciones
- Proporciona una protección nominal de 50+ UPF

A



B



C



D



E



COLOR	N.º ART.
(A) Bandera en blanco y negro	2502-0225
(B) Negro estampado cachemira	2502-0226

COLOR	N.º ART.
(C) Negro	2502-0227
(D) Orión	2502-0228

COLOR	N.º ART.
(E) Patriota	2502-0229

CORTAVIENTOS NEODANNA™

- Proporciona una cobertura completa de la región del rostro y del cuello junto con la máxima protección contra el viento mientras conduce
- Incluye un pañuelo cortavientos combinado con una máscara facial de neopreno
- El neopreno negro cubre las mejillas, la nariz y la boca, mientras que el pañuelo se ajusta fácilmente con cierre con velcro

F



G



COLOR	N.º ART.
(F) Calavera	2503-0129

COLOR	N.º ART.
(G) Negro	2503-0260



BRAGA PARA CUELLO CON FORRO POLAR

- Braga para cuello con forro polar de poliéster 100% perfecta para todo tipo de actividades de clima frío
- También se puede usar como máscara facial
- Talla única
- Disponibles en negro solamente

NEGRO	N.º ART.
Braga para cuello de forro polar	2502-0058

PARA MÁS INFORMACIÓN SOBRE SEGURIDAD, CUIDADO DEL PRODUCTO Y OTRA INFORMACIÓN IMPORTANTE REMÍTASE A LAS PUBLICACIONES Y/O PÁGINA WEB DEL FABRICANTE; CONSULTE TAMBIÉN LA PÁGINA 1853.

Todos los nºs de artículo en MAGENTA son nuevos para 2021

ZANHEADGEAR®

A B C D E F G



H I J K L M



BRAGAS DE CUELLO TUBULARES CON FORRO POLAR MOTLEY

- Con forro polar suave en un lado y una capa poliéster disipadora de humedad en el otro
- Proporciona comodidad para el clima frío cuando se usa como pasamontañas, máscara facial, braga para cuello, gorro u orejeras
- Ligero y lavable a máquina
- Tejido poliéster 100%
- Se puede usar como braga para cuello, máscara facial, capucha y más
- Talla única

COLOR	N.º ART.
(A) Negro cachemira	2502-0074
(B) Negro	2502-0075
(C) Calaveras/cruces huesos	2502-0076
(D) Púrpura cachemira	2502-0077
(E) Bandera	2502-0079

COLOR	N.º ART.
(F) Camuflaje bosque flúor	2502-0111
(G) Pata de gallo negro y blanco	2502-0112
(H) Bandera blanca/negra	2502-0124
(I) Orion	2502-0151
(J) Calaveras	2502-0157

COLOR	N.º ART.
(K) Camuflaje invierno	2502-0158
(L) Verde oliva	2502-0191
(M) Patriot	2502-0192

N O P Q R S T U V



W X Y Z AA BB CC DD



BRAGA DE CUELLO TUBULAR MOTLEY

- Cómodo en todo tipo de clima
- Construcción 100% poliéster resistente al viento, transpirable y absorbe la humedad
- Ligero, lavable a máquina y se seca en minutos
- Se puede usar como un pañuelo de cuello, bufanda, gorro, pasamontañas, cinta alrededor de la cabeza, muñequera, sotocasco, tapabocas, pantalla antipolvo y más
- Talla única, adultos

COLOR	N.º ART.
(N) Negro	2502-0044
(O) Cachemira negra	2502-0054
(P) Cachemira roja	2502-0055
(Q) Llamas Classic	2502-0059
(R) Tibias	2502-0067
(S) Bandera ondeando	2502-0083

COLOR	N.º ART.
(T) Cachemira púrpura	2502-0084
(U) Camuflaje bosque	2502-0090
(V) Bandera blanca/negra	2502-0121
(W) Sugar Skull	2502-0122
(X) Pata de gallo verde oliva	2502-0141
(Y) Camuflaje bosque	2502-0142

COLOR	N.º ART.
(Z) Orion	2502-0147
(AA) Bandana clásica, negro/naranja	2502-0221
(BB) Tela de araña	2502-0223
(CC) Llamas en rayas	2502-0224
(DD) Pata de gallo tostado	2504-0407

PARA MÁS INFORMACIÓN SOBRE SEGURIDAD, CUIDADO DEL PRODUCTO Y OTRA INFORMACIÓN IMPORTANTE REMÍTASE A LAS PUBLICACIONES Y/O PÁGINA WEB DEL FABRICANTE; CONSULTE TAMBIÉN LA PÁGINA 1853.

ZANHEADGEAR®

SOTOCASCO CON BRAGA PARA CUELLO



- Fabricado en poliéster ligero, perfecto para usar con o sin casco
- Sus costuras planas garantizan un ajuste cómodo y sin molestos puntos de presión
- Su diseño permite usarlo fácilmente como pasamontañas, capucha, braga para cuello o máscara facial
- Tejido elástico antibacteriano con tecnología que disipa la humedad
- La braga tubular de forro polar se puede usar solo para cubrir el cuello o subirse completamente para tapar también la cara
- Cubre el pecho y los hombros para una protección superior

NEGRO	N.º ART.
Sotocasco con braga para cuello	2503-0319

SOTOCASCO TIPO FORRO POLAR CON CREMALLERA



- Diseñado para poner/sacarse con facilidaddurante las actividades de clima frío
- La cremallera permite controlar cuánto cubrir la cabeza y el rostro, reduciendo el potencial de sobrecalentamiento
- Las costuras lisas y la construcción con forro polar de poliéster resisten la penetración del viento y del agua
- Ajuste elastizado alrededor del rostro mantiene el pasamontañas cerca de la piel
- La solapa cortavientos detrás de la cremallera reduce la corriente de aire
- Talla única
- Disponibles en negro solamente

NEGRO	N.º ART.
Sotocasco tipo forro polar	2503-0138

SOTOCASCO DE ALGODÓN



- Fabricado en 100% algodón
- Perfil bajo, no voluminoso y fácil de almacenar
- Se ajusta perfectamente debajo de los cascos
- Suficientemente grueso para proteger contra insectos, viento y otras condiciones meteorológicas extremas, mientras protege la cabeza, las orejas y la boca
- Talla única

NEGRO	N.º ART.
Negro	2503-0139

SOTOCASCO DE NYLON



- Tejido de nylon elástico duradero y no voluminoso
- Cuenta con costuras planas para mayor comodidad
- Se ajusta fácilmente debajo de un casco
- Lavable en la lavadora
- Talla única

NEGRO	N.º ART.
Sotocasco de nylon	2503-0201

A



B



C



D



E



F



G



H



I



J



K



L



M



SOTOCASCOS DE POLIÉSTER

- Confeccionado en tejido duradero 100% de poliéster
- Cómodo y de bajo perfil para usar debajo de un casco
- Proporciona protección contra los elementos en todas las estaciones
- Lavable en la lavadora
- Talla única

COLOR	N.º ART.
(A) Calavera de azúcar	2503-0273
(B) Bandera negro/blanco	2503-0274
(C) Hades	2503-0275
(D) Red dawn	2503-0276
(E) Negro	2503-0277

COLOR	N.º ART.
(F) Camuflaje bosque	2503-0278
(G) Calavera eléctrica	2503-0315
(H) Camuflaje invierno	2503-0316
I) Calavera	2503-0353
(J) Camuflaje forestal	2503-0354

COLOR	N.º ART.
(K) Verde oliva	2503-0355
(L) Camuflaje urbano	2503-0356
(M) Blanco	2503-0360

PARA MÁS INFORMACIÓN SOBRE SEGURIDAD, CUIDADO DEL PRODUCTO Y OTRA INFORMACIÓN IMPORTANTE REMÍTASE A LAS PUBLICACIONES Y/O PÁGINA WEB DEL FABRICANTE; CONSULTE TAMBIÉN LA PÁGINA 1853.

PARTS EUROPE STREET 2021

ZANHEADGEAR®



MÁSCARAS FACIALES

- Fabricada en 100% neopreno
- Incluye apertura para ojos y nariz permanente
- Apertura para los ojos lo suficientemente grande para colocar gafas o gafas de sol
- Cierre con velcro para ajuste personalizado
- Máscaras con patrón invertidas a negro liso
- Las máscaras de gran tamaño están hechas para cabezas más grandes
- Disponible en estilos de máscara completa y abierta

COLOR	N.º ART.
MÁSCARAS FACIALES COMPLETAS	
(A) Negro	**2503-0009**
(B) Calavera negra y blanca	**2503-0020**
(C) Calavera negra y blanca, brilla en la oscuridad	**2503-0068**
(D) Calavera cromada	**2503-0085**
(E) Llama naranja	**2503-0108**
(F) Joker	**2503-0124**
(G) Tela de arraña, brilla en la oscuridad	**2503-0125**
(H) Vampiro, brilla en la oscuridad	**2503-0176**
(I) Calavera colmillos, brilla en la oscuridad	**2503-0208**

COLOR	N.º ART.
MÁSCARAS FACIALES COMPLETAS (CONT.)	
(J) Guardian	**2503-0248**
(K) Bandera vintage blanco y negro	**2503-0249**
(L) Rojo alba	**2503-0288**
(M) Camuflaje forestal	**2503-0289**
(N) Patriota	**2503-0290**
(O) Calavera fantasma	**2503-0291**
(P) Payaso Chicano	**2503-0292**
(Q) Águila, vintage	**2503-0293**
(R) Calavera muerte	**2503-0294**

COLOR	N.º ART.
MÁSCARAS FACIALES COMPLETAS (CONT.)	
(S) Calavera con serpiente	**2503-0295**
(T) Silver Bullet	**2503-0296**
(U) Calavera psyco	**2503-0313**
(V) Calavera neón	**2503-0357**
(W) Calavera pintura de neopreno	**2503-0382**
(X) Calavera media noche	**2503-0388**
(Y) Protector	**2503-0389**
(Z) Calavera	**2503-0392**
(AA) Calavera de alfeñique	**2504-0409**

MÁSCARAS FACIALES continúa en la página siguiente.

PARA MÁS INFORMACIÓN SOBRE SEGURIDAD, CUIDADO DEL PRODUCTO Y OTRA INFORMACIÓN IMPORTANTE REMÍTASE A LAS PUBLICACIONES Y/O PÁGINA WEB DEL FABRICANTE; CONSULTE TAMBIÉN LA PÁGINA 1853.

ZANHEADGEAR®
MÁSCARAS FACIALES (CONT.)



COLOR	N.º ART.
MÁSCARAS FACIALES COMPLETAS PEQUEÑAS	
(A) Negro	**2503-0170**
(B) Amanecer rojo	**2503-0285**
(C) Mardi Gras	**2503-0314**
MÁSCARAS ABIERTAS	
(D) Negro	**2503-0010**
(E) Calavera	**2503-0060**
(F) Calavera, brilla en la oscuridad	**2503-0082**
(G) Calavera cromada	**2503-0086**
(H) Calavera azul cromado	**2503-0088**
(I) Hannibal	**2503-0111**
(J) Llamas rosas	**2503-0113**
(K) Telaraña	**2503-0114**
(L)) Cachemira púrpura	**2503-0172**

COLOR	N.º ART.
MÁSCARAS ABIERTAS (CONT.)	
(M) Calavera ardiente	**2503-0179**
(N) Biomecánica	**2503-0195**
(O) Naranja fluorescente	**2503-0196**
(P) Lima fluorescente	**2503-0197**
(Q) Respiradero de hueso, brilla en la oscuridad	**2503-0250**
(R) Bandera blanca/negra	**2503-0279**
(S) Camuflaje selva	**2503-0281**
(T) Patriota	**2503-0282**
(U) Calavera muerte	**2503-0283**
(V) Calavera neón	**2503-0308**
(W) Calavera medianoche	**2503-0310**
(X) Calavera pintada	**2503-0387**
(Y) Calavera	**2503-0393**

COLOR	N.º ART.
MÁSCARAS ABIERTAS (CONT.)	
(Z) Realtree Xtra® Snow™	**2503-0394**
(AA) Calavera fantasma	**2503-0395**
(BB) Payaso Chicano	**2503-0396**
(CC) Samurai	**2503-0399**
(DD) Calavera psicodélica	**2503-0400**
(EE) Calavera de alfeñique	**2504-0410**
MÁSCARAS ABIERTAS PEQUEÑAS	
(FF) Bandera blanca/negra	**2503-0280**
(GG) Rojo alba	**2503-0285**
MÁSCARA ABIERTA 3 PANELES	
(HH) Negro	**2503-0141**
(II) Calavera	**2503-0171**

PARA MÁS INFORMACIÓN SOBRE SEGURIDAD, CUIDADO DEL PRODUCTO Y OTRA INFORMACIÓN IMPORTANTE REMÍTASE A LAS PUBLICACIONES Y/O PÁGINA WEB DEL FABRICANTE; CONSULTE TAMBIÉN LA PÁGINA 1853.

ZANHEADGEAR®



MÁSCARA FACIAL TRES PANELES NEO-X

- Ofrece una protección óptima de los elementos al cubrir la cabeza, el cuello y la cara
- Ajuste mejorado y máscara de tres paneles integrada
- Con un filtro de fibra de bambú suave reemplazable que crea una barrera antibacteriana contra el polvo y los residuos
- Incluye una protección nasal ajustable y un borde de neopreno para evitar el empañamiento
- Cada máscara viene con 3 filtros biodegradables

COLOR	N.º ART.
(A) Negro	2503-0333
(B) Camuflaje oscuro cepillado	2503-0334

COLOR	N.º ART.
(C) Cachemir	2503-0335
(D) Camuflaje multicepillado	2503-0358

COLOR	N.º ART.
(E) Calavera medianoche	2503-0359

SOTOCASCO EN NEOPRENO Y FORRO POLAR



- Ideal para las temperaturas más frías
- El forro polar de construcción delgada evita el viento y la humedad
- El diseño de perfil bajo proporciona cierto grado de comodidad cuando se usa debajo del casco integral
- La región del oído de neopreno mantiene el forro en su lugar y no se desplazará bajo el casco
- La unión de nylon alrededor del oído proporciona un aspecto limpio y adaptado y evita el deshilachamiento de la tela
- Talla única
- Disponibles en negro solamente

NEGRO	N.º ART.
Sotocasco en neopreno y forro polar	2504-0117

SOTOCASCO COOLMAX®



- Combina dos telas excelentes para una pieza altamente técnica de prendas para la cabeza
- El revestimiento de malla CoolMax® minimiza el volumen y promueve la transferencia de humedad; la tela extensible CoolMax cubre bien las orejas y mantiene el forro en su lugar
- La construcción de costuras aplanadas evita el pinzamiento, el bloqueo o puntos calientes
- Cómodo ajuste para una variedad de formas de cabeza y menor posibilidad de plegarse cuando se usa bajo el casco
- Talla única
- Disponibles en negro solamente

NEGRO	N.º ART.
Sotocasco Coolmax®	2504-0118

SOTOCASCO



- Sotocasco de bóveda de nilón
- Mantiene el calor y el cabello en su lugar
- Talla única
- Disponibles en negro solamente

NEGRO	N.º ART.
Sotocasco	2504-0098

GORRO CON CINTA COMFORT



- Disipador de humedad, 100% poliéster
- Cinta elástica estirable para un ajuste seguro y cómodo
- El gorro tiene un forro elástico en 4 sentidos para mayor comodidad
- Fabricación en malla ligera y transpirable
- Costuras planas para mayor comodidad
- Lavable en la lavadora
- Talla única

NEGRO	N.º ART.
Con malla	2501-2632

FLYDANNA® DELUXE



- Tamaño más grande con cintas colgantes
- Hecho para cabezas más grandes
- 198 g (7 onzas) de peso neto 100 % sarga de algodón
- No destiñe
- Tira de badana, tejido de rizo cosido

COLOR	N.º ART.
(F) Negro	2504-0139
(G) Llama Hot rod	2504-0478

COLOR	N.º ART.
(H) Bandana clásica, negro/naranja	2504-0502

PARA MÁS INFORMACIÓN SOBRE SEGURIDAD, CUIDADO DEL PRODUCTO Y OTRA INFORMACIÓN IMPORTANTE REMÍTASE A LAS PUBLICACIONES Y/O PÁGINA WEB DEL FABRICANTE; CONSULTE TAMBIÉN LA PÁGINA 1853.

ZANHEADGEAR®


A


B


C


D

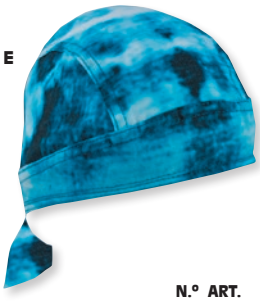
E

TURBANTES FLYDANNA® ROAD HOG

- Diseños personalizados que no encontrará en ningún otro sitio
- Construido en sarga de algodón 100%, con un peso de 198 g (7 oz.)
- Tiene una tira de badana cosida
- Lavable en la lavadora
- Talla única

COLOR	N.º ART.
(A) Negro	2504-0037
(B) Airbrushed skull	2504-0122

COLOR	N.º ART.
(C) Bandera blanca/negra	2504-0429
(D) Estampado cachemira negro	2503-0317

COLOR	N.º ART.
(E) Azul Tie Dye	2503-0322


F

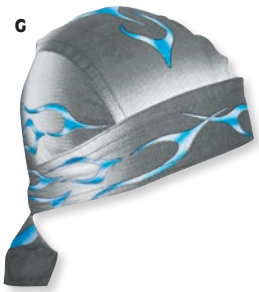
G


H


I


J


K


L


M


N


O


P


Q


R


S

TURBANTES FLYDANNA®

- Fabricado en tejido 100% algodón
- Creado en un gorro de seis paneles
- Cola en la espalda para deslizar fácilmente sobre la cabeza
- Lazo en la base del cuello
- Mantiene al piloto fresco en verano y abrigado en invierno
- Talla única

COLOR	N.º ART.
(F) Negro liso	Z114
(G) Llamas en el depósito, azul	2504-0006
(H) Llamas en el depósito, negro	2504-0007

COLOR	N.º ART.
(I) Estrellas y rayas	2504-0075
(J) Estilo cachemira color negro	2504-0084
(K) Camuflaje bosque	2504-0169
(L) Vintage Patriot	2504-0201

COLOR	N.º ART.
(M) POW/MIA	2504-0202
(N) Voodoo child	2504-0294
(O) Calavera tribal naranja	2504-0295
(P) Púrpura estampado cachemira	2504-0297

COLOR	N.º ART.
(Q) Bandera Vintage	2504-0322
(R) Banderas americana	2504-0396
(S) Muerte	2504-0427

PARA MÁS INFORMACIÓN SOBRE SEGURIDAD, CUIDADO DEL PRODUCTO Y OTRA INFORMACIÓN IMPORTANTE REMÍTASE A LAS PUBLICACIONES Y/O PÁGINA WEB DEL FABRICANTE; CONSULTE TAMBIÉN LA PÁGINA 1853.

ZANHEADGEAR®



FLYDANNAS® SPORT VENTILADO

- El tejido perforado permite la entrada de aire sin agregar volumen; hecho de material similar al de las camisetas de hockey y fútbol
- Banda de tejido de rizo interior
- 100% poliéster, construcción ligera resistente
- Lavable en la lavadora

COLOR	N.º ART.
(A) Negro	2504-0397
(B) Calavera	2504-0398

COLOR	N.º ART.
(C) Llamas, reflectantes	2504-0419
(D) Bandera estadounidense ondeando	2504-0420

COLOR	N.º ART.
(E) Patriotic	2504-0442

PAÑUELOS

- Fabricados en algodón 100 % suave prelavado
- Cuenta con bordes cosidos para evitar que se deshilachen
- Dimensiones 56 cm x 56 cm (22" x 22")

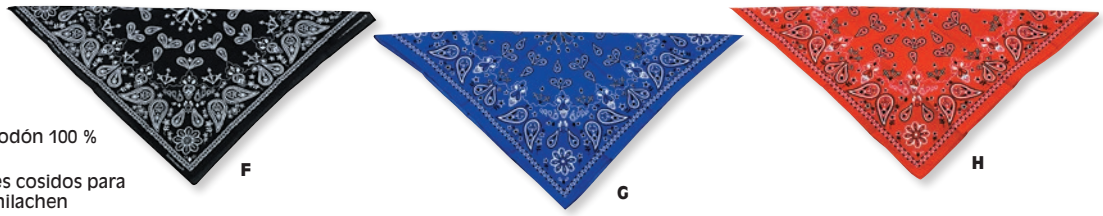

COLOR	N.º ART.
(F) Estampado cachemira negro	2504-0491

COLOR	N.º ART.
(G) Azul marino cachemira	2504-0492

COLOR	N.º ART.
(H) Estampado cachemira rojo	2504-0493

COOLDANNAS®

- El lazo para cabeza y cuello proporciona horas de alivio en días calurosos y durante actividades calientes
- Contiene cristales de polímero no tóxicos
- Sumergir en agua durante 10 minutos para activar los cristales de enfriamiento
- 100% algodón
- Lavable a mano
- Bolsa Ziploc incluida para uso durante la marcha



COLOR	N.º ART.
(I) Tela de araña	2504-0494

COLOR	N.º ART.
(J) Patriota rústico	2504-0495

COOLDANNAS® EN POLIÉSTER

- La nueva y mejorada Cooldanna® en poliéster de ZAN Headgear® ofrece horas de fresco alivio bajo el calor
- Los cristales de polímero presentes en el material Cotton Cooldanna® se han reemplazado por una lámina de polímero para garantizar un enfriamiento distribuido de manera uniforme
- Se puede usar alrededor de la cabeza o el cuello y es reutilizable
- Bolsa con cierre incluida
- Talla universal



COLOR	N.º ART.
(K) Negro	2504-0467

COLOR	N.º ART.
(L) Patriot	2504-0468

COLOR	N.º ART.
(M) Pájaro del paraíso	2504-0469

COLOR	N.º ART.
(N) Tela de araña	2504-0470

GORROS TROOPER

- Fabricado en 100 % poliéster/piel sintética
- Cierre en barbilla ajustable
- Talla única



COLOR	N.º ART.
(O) Negro	2501-2084

COLOR	N.º ART.
(P) Cuadros	2501-2297

COLOR	N.º ART.
(Q) Marrón	2501-2298

PARA MÁS INFORMACIÓN SOBRE SEGURIDAD, CUIDADO DEL PRODUCTO Y OTRA INFORMACIÓN IMPORTANTE REMÍTASE A LAS PUBLICACIONES Y/O PÁGINA WEB DEL FABRICANTE; CONSULTE TAMBIÉN LA PÁGINA 1853.

Schampa



TURBANTES EXTENSIBLES

- El turbante más cómodo y con más estilo del mercado
- Fabricado con tejido de microfibra transpirable de alta calidad
- Forma que se ajusta a la cabeza

DESCRIPCIÓN	N.º ART.
(A) Negro	2504-0052
(B) Bandera americana	2504-0058
(C) Minillamas rosa	2504-0059
(D) Mini llamas rojas	2504-0060
(E) Verde Lightning	2504-0226

DESCRIPCIÓN	N.º ART.
(F) Calaveras y tibias	2504-0229
(G) Flaming Skull	2504-0230
(H) Gris claro	2504-0326
(I)Malla blanca / blanca	2504-0327
(J) Negro/blanco cachemira	2504-0328

DESCRIPCIÓN	N.º ART.
(K) Negro, calaveras/sables	2504-0330
(L) Calavera extraterrestre blanca	2504-0332
(M) Calavera blanca	2504-0336
(N) Bandera americana	2504-0337



PAÑUELOS DE CUELLO OLD SCHOOL

- El pañuelo de cuello Old School da la apariencia icónica y el ajuste que te encanta
- Corte ajustado a la forma de la cabeza
- Más fácil de atar que los pañuelos de cuello tradicionales
- Talla única
- Disponibles en una gran selección de estilos

DESCRIPCIÓN	N.º ART.
(O) CoolSkin negro/negro	2504-0363
(P) Negro tradicional	2504-0367
(Q) Blanco tradicional/cachemira	2504-0372
(R) Púrpura tradicional/cachemira	2504-0373

DESCRIPCIÓN	N.º ART.
(S) Rojo tradicional/estampado cachemira	2504-0375
(T) Bandera estadounidense tradicional	2504-0376
(U) Calavera / tibias cruzadas	2504-0382

PARA MÁS INFORMACIÓN SOBRE SEGURIDAD, CUIDADO DEL PRODUCTO Y OTRA INFORMACIÓN IMPORTANTE REMÍTASE A LAS PUBLICACIONES Y/O PÁGINA WEB DEL FABRICANTE; CONSULTE TAMBIÉN LA PÁGINA 1853.

Schampa





TURBANTES DOO-Z

- La solución definitiva para el cabello largo
- Material ligero transpirable y sin costuras
- Se puede usar de dos maneras: pañuelo de cuello o cinta alrededor de la cabeza
- Talla única

DESCRIPCIÓN	N.º ART.
(A) Negro tradicional	2504-0338
(B) Rosa tradicional	2504-0341







MINI DOO-Z

- Los Mini Doo-Zs están diseñados para ser una cinta alrededor de la cabeza con estilo y de perfil bajo para usar mientras conduce
- Fabricado con una tela suave y transpirable con banda elástica para un ajuste seguro
- Disponibles en una gran selección de estilos

DESCRIPCIÓN	N.º ART.
(C) CoolSkin negro/naranja	2504-0347
(D) CoolSkin negro/rosa	2504-0348
(E) Púrpura/blanco cachemira	2504-0355

GORROS FORRO POLAR

- Construcción térmica de doble capa gramaje 200
- Fabricación en tres panales con costuras planas
- Disponible en estilo estándar, Pony Tail y Stretch
- Apertura posterior para coleta incorporada
- Cierre con velcro
- Talla única







DESCRIPCIÓN	N.º ART.
(F) Estándar	2501-2100

DESCRIPCIÓN	N.º ART.
(G) Con apertura para colecta	2504-0246

DESCRIPCIÓN	N.º ART.
(H) Elástico	2504-0247





SCHAMPA | WARMSKIN

SKULLGAITER X

- Con respiradero en malla de Schampa
- La malla transpirable ayuda a evitar que las gafas se empañen
- Protector de cuello con forro polar de doble capa en la parte inferior
- Gorro Warmskin en la parte superior (costura plana)
- Gran ajuste; extremadamente cálido
- Para usar solo o con cualquier casco
- Negro, talla única

DESCRIPCIÓN	N.º ART.
SkullGaiter X	2503-0100



SCHAMPA | FLEECE

SKULLGAITER

- Protector de cuello con forro con gramaje 200 unido a un gorro WarmSkin con costuras planas
- Cuando no necesite el gorro, tire de él hacia atrás y use sólo el protector de cuello
- El gorro delgado es perfecto para debajo de la mayoría de los cascos
- Ideal para pilotos serios en clima frío
- Se puede usar arriba o abajo

DESCRIPCIÓN	N.º ART.
Skullgaiter	2503-0004

PARA MÁS INFORMACIÓN SOBRE SEGURIDAD, CUIDADO DEL PRODUCTO Y OTRA INFORMACIÓN IMPORTANTE REMÍTASE A LAS PUBLICACIONES Y/O PÁGINA WEB DEL FABRICANTE; CONSULTE TAMBIÉN LA PÁGINA 1853.

Schampa

PRENDAS PARA LA CABEZA COOLSKIN

PASAMONTAÑAS COOLSKIN

- Costuras planas para reducir la irritación
- El pasamontañas definitivo para usar durante todo el año
- Fabricado con seda

GORRO COOLSKIN

- El mejor gorro/forro en el mercado
- Para usar solo o debajo del casco
- Costura plana para reducir la irritación durante todo el año
- Fabricado con seda

A



B



DESCRIPCIÓN	N.º ART.
(A) Pasamontañas	2503-0003

DESCRIPCIÓN	N.º ART.
(B) Gorro Skullcap	2504-0022

PASAMONTAÑAS "X-TREME" FACEFIT

- Pasamontañas para climas fríos con sistema FaceFit de Schampa: se adapta cómodamente a la forma de tu rostro
- Fabricado en tejido WarmSkin con panel frontal StormGear para protección contra el viento y el frío y detalles reflectantes para seguridad
- El material de la malla Easy Breathe ayuda a reducir el empañamiento de las gafas
- Se quita fácilmente por encima de la cabeza o se mete cómodamente debajo de la barbilla
- Talla única



DESCRIPCIÓN	N.º ART.
Pasamontañas "X-Treme" Facefit	2503-0233

NEW & IMPROVED! SOFTSHIELD FABRIC STOPS WIND & WATER MAXIMUM PROTECTION

SOTOCASCO CHILL BREAKER

- Panel frontal extendido "SoftShield" cortavientos e impermeable
- Tejido de micromalla
- Diseño cómodo con costuras planas
- El tejido repele la humedad
- Talla única
- Disponible en negro



DESCRIPCIÓN	N.º ART.
Sotocasco chill breaker	2503-0188

SCHAMPA COOLSKIN

SOTOCASCO COOLSKIN ADVENTURE1

- Diseño cómodo con tres paneles y sin costura central
- Tejido de micromalla
- El tejido transpirable absorbe la humedad
- Para usar solo o con cualquier casco
- Talla única
- Disponible en negro



DESCRIPCIÓN	N.º ART.
Sotocasco	2503-0225

SCHAMPA PRO SERIES

SOTOCASCO SERIE PRO

- Panel de boca de malla
- Disipador de humedad
- Se puede usar por encima o por debajo de la nariz
- Costura plana para mayor comodidad y menos irritación
- Fácil de llevar debajo de un casco
- Cómodo durante el otoño, invierno y primavera
- Talla única



DESCRIPCIÓN	N.º ART.
Sotocasco serie Pro	2503-0272

PARA MÁS INFORMACIÓN SOBRE SEGURIDAD, CUIDADO DEL PRODUCTO Y OTRA INFORMACIÓN IMPORTANTE REMÍTASE A LAS PUBLICACIONES Y/O PÁGINA WEB DEL FABRICANTE; CONSULTE TAMBIÉN LA PÁGINA 1853.

Schampa

NEW & IMPROVED! SOFTSHIELD FABRIC STOPS WIND & WATER MAXIMUM PROTECTION

SOTOCASCOS PHARAOH DELUXE

- Parte superior WarmSkin con panel frontal StormGear
- Ideal para aquellos que le gustan los extremos
- Se adapta excelentemente con todos los cascos o se puede usar solo
- Costuras planas para reducir la irritación
- Panel posterior extendido para mayor protección
- Talla única

DESCRIPCIÓN	N.º ART.
(A) Pharaoh Deluxe	2503-0002

A



B



DESCRIPCIÓN	N.º ART.
(B) Malla Pharaoh Deluxe	2503-0187

SCHAMPA | FLEECEPRENE

SOTOCASCOS PREENE CON FORRO POLAR

- Mantenga el calor con FleecePrene (neopreno exterior/forro polar interior)
- Gorro térmico WarmSkin con costuras planas cómodas
- Estilo sencillo, talla única

DESCRIPCIÓN	N.º ART.
(C) Skull	2503-0092

C



D



DESCRIPCIÓN	N.º ART.
(D) Negro	2503-0093

SCHAMPA | WARMSKIN

SOTOCASCOS WARMSKIN

- Revestimiento con forro térmico para uso en climas fríos; fabricado con el tejido WarmSkin de Schampa
- Absorbente y transpirable para mantenerle abrigado y seco
- Ligero y de costura plana para poder usarlo bajo cualquier casco



DESCRIPCIÓN	N.º ART.
Sotocasco WarmSkin	2503-0001

SOTOCASCOS SILK DELUXE

- Pasamontañas de doble función
- Puede usarse como pasamontañas o protector de cuello
- Tejido de seda Schampa de ultra confort
- Sin costuras en el centro para reducir la presión en la frente
- Súper suave y súper delgado
- Combate la humedad y respira
- Costuras totalmente planas
- Puede ser usado debajo de cualquier casco
- Negro, talla única



DESCRIPCIÓN	N.º ART.
Sotocasco Silk Deluxe	2503-0099

SCHAMPA | LIGHTWEIGHT

SOTOCASCOS SILK

- Pasamontañas de estilo tradicional
- Tejido de seda Schampa de ultra confort
- Súper suave y súper delgado
- Combate la humedad y respira
- Costuras totalmente planas
- Use debajo de cualquier casco
- Negro, talla única



DESCRIPCIÓN	N.º ART.
Sotocasco Silk	2503-0097

PARA MÁS INFORMACIÓN SOBRE SEGURIDAD, CUIDADO DEL PRODUCTO Y OTRA INFORMACIÓN IMPORTANTE REMÍTASE A LAS PUBLICACIONES Y/O PÁGINA WEB DEL FABRICANTE; CONSULTE TAMBIÉN LA PÁGINA 1853.

Schampa

SCHAMPA | FLEECE

BRAGAS PARA CUELLO CON PECHERA Y FORRO POLAR

- El forro con gramaje 200 protege el cuello y el rostro contra el frío
- Los paneles delanteros y traseros ampliados protegen contra corrientes de aire frías
- Disponible en dos alturas para mayor comodidad en todos los cascos
- El tejido de forro polar transpirable absorbe la humedad
- Ambas alturas son de talla única
- Disponible en negro



DESCRIPCIÓN	N.º ART.
Cuello corto	2502-0091

DESCRIPCIÓN	N.º ART.
Cuello alto	2502-0092

SCHAMPA | SHIELDED

PROTECTOR DE CUELLO

- Pieza popular para todos los motociclistas
- Ninguna otra pechera proporciona tanta comodidad y protección
- Cuello polar de doble capa para mayor protección contra el viento
- Tiene pantalla Shield X resistente al viento y repelente al agua en el panel frontal
- Talla única



DESCRIPCIÓN	N.º ART.
Braga para cuello con pechera	2502-0006

SCHAMPA PRO SERIES

PROTECTORES DE CUELLO SERIE PRO

- 100% polipropileno
- Disipador de humedad
- Panel de boca de malla sin costuras
- Se puede usar por encima o por debajo de la nariz
- Cómodo durante el otoño, invierno y primavera
- Talla única



DESCRIPCIÓN	N.º ART.
Protector de cuello serie Pro	2502-0120

STORMGEAR FABRIC STOPS MAXIMUM PROTECTION WIND & WATER

PROTECTORES DE CUELLO STORMGEAR GORDITO

- Resistente al viento, impermeable y transpirable
- Fabricado con el tejido StormGear de Schampa, completo con la membrana Vaspex
- Máscara facial con forma y cierre con velcro en la parte posterior
- Puente nasal y cobertura bucal en malla permite la respiración sin empañar sus gafas
- La mejor protección contra el viento para su rostro



DESCRIPCIÓN	N.º ART.
Gordito	2502-0003

SCHAMPA | FLEECE

PROTECTORES DE CUELLO

- Forro con gramaje 200 de doble capa
- Excelente para todo tipo de clima fresco y frío
- Ideal para todo uso en otoño, invierno y primavera
- Los protectores de cuello también se pueden usar como orejeras
- El protector de cuello de doble capa se puede girar hacia abajo y usarse como un cuello de tortuga
- Los protectores de cuello WarmSkin son los protectores de cuello más delgados para tiempo frío
- Talla única, negro

A



DESCRIPCIÓN	N.º ART.
(A) Protector de cuello de doble capa	2502-0001

B



DESCRIPCIÓN	N.º ART.
(B) Neckie	2502-0002

C



DESCRIPCIÓN	N.º ART.
(C) WarmSkin	2502-0072

FALDÓN PARA CASCO

- Se adhiere a la parte inferior de su casco para mayor protección de los elementos
- Fabricado con pantalla resistente al viento y al agua de Schampa y forrado con forro con gramaje 200
- Se fija al casco con cierres de velcro







DESCRIPCIÓN	N.º ART.
Faldón para casco	2502-0037

PARA MÁS INFORMACIÓN SOBRE SEGURIDAD, CUIDADO DEL PRODUCTO Y OTRA INFORMACIÓN IMPORTANTE REMÍTASE A LAS PUBLICACIONES Y/O PÁGINA WEB DEL FABRICANTE; CONSULTE TAMBIÉN LA PÁGINA 1853.

SOTOCASCO TOURING INVIERNO



- En material elástico, transpirable, cálido y que disipa la humedad para un gran confort
- Diseño cerrado que cubre el cuello y los hombros para aislar de forma efectiva contra las inclemencias
- Solapa de cuello externa impermeable y cortaviento
- Costuras planas para más confort al usarse con casco
- Panel de nariz abierto para facilitar la respiración
- Talla única

DESCRIPCIÓN	N.º ART.
Sotocasco touring invierno	2503-0065

SOTOCASCO ABIERTO



- En material transpirable de alta densidad que puede usarse en cualquier temporada
- Diseño abierto con un ajuste ergonómico
- Costuras planas para más confort
- Panel de mentonera diseñado estratégicamente para un ajuste, un tacto y un confort superiores
- Largo extra para una mayor protección contra los elementos
- Logotipo Astar reflectante estampado
- Talla única

DESCRIPCIÓN	N.º ART.
Sotocasco abierto	2503-0119

GORRO



- Material transpirable de secado rápido
- Paneles de malla para ventilación
- Ajuste ergonómico
- Costuras planas para un mejor tacto y más confort al usarse debajo de un casco
- Logotipo reflectante estampado
- Talla única

DESCRIPCIÓN	N.º ART.
Gorro	2504-0191

BRAGA/CALENTADOR DE CUELLO "TECH BASELAYER"



- Forro polar elástico en 4 sentidos súper suave
- Borde cuello sin costuras
- Logotipo bordado

DESCRIPCIÓN	N.º ART.
Braga para cuello	2502-0071


A


B

BRAGA PARA CUELLO

- En material elástico, transpirable, cálido y que disipa la humedad
- Costuras planas para más confort al usarse debajo de la ropa
- Talla única

COLOR	N.º ART.	COLOR	N.º ART.
(A) Negro	2502-0070	(B) Negro/rosa	2502-0212


C


D


E


F

BRAGA DE CUELLO TUBULAR

- 100 % microfibra de poliéster
- Sin costuras
- Gráficos especiales impresos digitalmente
- Etiqueta de marca tejida

DESCRIPCIÓN	N.º ART.	DESCRIPCIÓN	N.º ART.
(C) Desenfoque	2502-0188	(E) Negro/rojo	2502-0210
(D) Astars	2502-0190	(F) Rosa/negro	2502-0211




G


H

MÁSCARA ANTIPOLVO/PAÑUELO DE CUELLO PRO SERIES

- El filtro bloquea hasta un 99,9% de partículas de polvo
- Dos tomas de salida unidireccional Tek regulan el calor, el CO_2 y el vapor de agua
- Máscara transpirable que absorbe la humedad
- Lavable y reutilizable
- Disponible en rosa, negro o rojo

COLOR	N.º ART.	COLOR	N.º ART.
(G) Negro	2503-0205	(H) Rosa	2503-0206



MÁSCARA ANTIPOLVO

- El diseño de forro elástico en 4 sentidos se adapta a todos los cascos abiertos, cascos cerrados y gafas
- El filtro atrapa el 99,9% de partículas de polvo
- El calor, CO_2 y el vapor de agua sale a través de un par de tomas de salida unidireccional
- El material disipador de humedad es transpirable para mayor comodidad

TAMAÑOS	N.º ART.
Estándar	2503-0122

PARA MÁS INFORMACIÓN SOBRE SEGURIDAD, CUIDADO DEL PRODUCTO Y OTRA INFORMACIÓN IMPORTANTE REMÍTASE A LAS PUBLICACIONES Y/O PÁGINA WEB DEL FABRICANTE; CONSULTE TAMBIÉN LA PÁGINA 1853.

Biltwell Inc. "QUALITY COUNTS"



GAFAS OVERLAND 2.0

- Montura de poliuretano moldeado por inyección con un amplio campo de visión para una máxima visión periférica
- La montura es un 10 % más estrecha que la del modelo de gafas Overland original
- Las lentes están cortadas por láser CNC a partir de un plástico de policarbonato resistente a los impactos que se moldea en un arco perfecto para proporcionar una visibilidad cristalina y sin distorsiones
- Los orificios de ventilación de las cejas, de generosas dimensiones, y los discretos puertos en las almohadillas laterales incluyen un filtro de espuma para reducir la entrada de residuos transportados por el aire
- El acolchado facial que rodea la zona del campo de visión, y que está fabricado en espuma de célula abierta de dos fases laminada, dispone de una suave superficie en Lycra® cepillada repelente a la humedad
- Los paneles con bisagra de la cinta de cuero sintético cosida añaden tensión superficial a la zona del campo de visión para un ajuste más seguro
- Las bandas de silicona de la cinta de sujeción mantienen las gafas en su sitio cuando se utilizan en combinación con un casco
- Incluye lentes transparentes y tintadas; también disponibles lentes de recambio
- Homologación PPE

GAFAS

DESCRIPCIÓN	N.º ART.
TRI-STRIPE	
(A) Rojo/naranja/amarillo	**2601-2576**
(B) Plata/gris/negro	**2601-2579**
(C) Rosa/verde/cian	**2601-2580**
(D) Dorado/óxido/marrón	**2601-2581**

DESCRIPCIÓN	N.º ART.
RACER	
(E) Crema/naranja	**2601-2577**
(F) Gris/negro	**2601-2582**
(G) Rojo/blanco/azul	**2601-2583**

DESCRIPCIÓN	N.º ART.
GRUNT	
(H) Camuflaje verde oliva	**2601-2578**
(I) Camuflaje marrón desierto	**2601-2584**
(J) Camuflaje negro/gris	**2601-2585**

LENTES DE RECAMBIO

DESCRIPCIÓN	N.º ART.
Transparente	**2602-0692**
Ahumado	**2602-0693**
Amarillo	**2602-0694**

DESCRIPCIÓN	N.º ART.
Azul	**2602-0695**
(K) Revo dorado/marrón	**2602-0833**
(L) Revo violeta/marrón	**2602-0834**

DESCRIPCIÓN	N.º ART.
(M) Revo rosa/marrón	**2602-0835**
Espejo cromado/ahumado	**2602-0867**
Espejo dorado/ahumado	**2602-0868**

PARA MÁS INFORMACIÓN SOBRE SEGURIDAD, CUIDADO DEL PRODUCTO Y OTRA INFORMACIÓN IMPORTANTE REMÍTASE A LAS PUBLICACIONES Y/O PÁGINA WEB DEL FABRICANTE; CONSULTE TAMBIÉN LA PÁGINA 1853.



GAFAS MOTO 2.0

- Elegante montura de plástico moldeado por inyección con un espacio periférico ligeramente más amplio para adaptarse a muchas gafas graduadas
- La lente de policarbonato transparente resistente a los impactos tiene un recubrimiento antivaho para la conducción en condiciones climáticas adversas
- Las dobles argollas en D de la correa elástica tejida proporcionan un ajuste preciso para adaptarse a una amplia gama de tamaños de carcasa del casco
- Las tiras de silicona en la parte posterior de la correa crean una adherencia contra el casco para reducir el deslizamiento
- La espuma facial de dos etapas con capa exterior de vellón cepillado absorbe la humedad de la piel y proporciona filtración para mantener el interior de la máscara limpio y libre de polvo
- Gafas con homologación PPE, lentes de repuesto con homologación CE

COLOR	N.º ART.
GAFAS	
(A) Negro/gris	**2601-2248**
(B) Chocolate/arena	**2601-2249**
(C) Titanio/negro	**2601-2250**
(D) Ajedrezado negro/blanco	**2601-2251**

COLOR	N.º ART.
GAFAS (CONT.)	
(E) Relámpago negro/blanco	**2601-2252**
LENTES DE RECAMBIO	
(F) Transparente	**2602-0723**
(G) Ahumado	**2602-0724**

COLOR	N.º ART.
LENTES DE RECAMBIO (CONT.)	
(H) Amarillo	**2602-0725**
(I) Espejo cromado	**2602-0726**
(J) Espejo dorado	**2602-0727**

RACING OPTICS

TEAR-OFFS LAMINADOS

- Tear-off laminado de 10 capas o 3 capas sin distorsión
- Para cascos Icon OPtics Tracshield, Icon Opt, Arai GP5, Shoei Bike y Stand 21
- Dimensiones 292 mm L (11½")
- Con calificación para velocidades de hasta 201 km/h (125 mph)

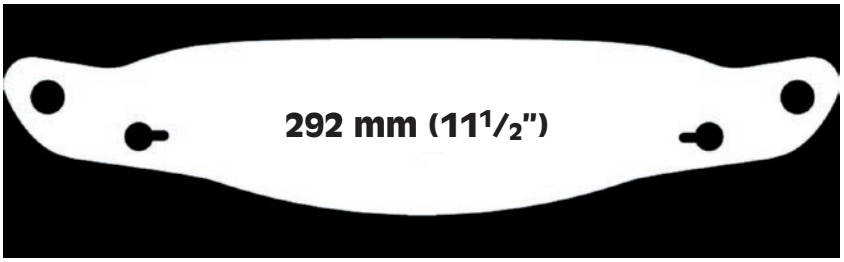

DESCRIPCIÓN	N.º ART.
10 capas	**0136-0041**

DESCRIPCIÓN	N.º ART.
3 capas	**0136-0042**

PARA MÁS INFORMACIÓN SOBRE SEGURIDAD, CUIDADO DEL PRODUCTO Y OTRA INFORMACIÓN IMPORTANTE REMÍTASE A LAS PUBLICACIONES Y/O PÁGINA WEB DEL FABRICANTE; CONSULTE TAMBIÉN LA PÁGINA 1853.

BOBSTER®

BOBSTER® DNA

Bobster® se enorgullece de ser líder en tecnología. Todos nuestros productos cuentan con lentes ópticamente correctas, de policarbonato y resistentes a la rotura que ofrecen una protección 100 % UVA y UVB. También ofrecemos productos con monturas preparadas para Rx, lentes polarizadas, lentes fotocromáticas y lentes de alta definición totalmente nuevas.



LENTES DE ALTA DEFINICIÓN

Las lentes de alta definición mejorarán su visión cuando las use.

Lo que hace esta tecnología es elevar los colores individuales, lo que le permite ver las imperfecciones en la carretera, los cambios en el agua, o las grietas en la suciedad mucho más fácilmente.

Sin tener que forzar la vista para ver lo que se avecina, puede anticipar y reaccionar con más precisión mientras filtra los dañinos rayos UV, lo que conduce a una mayor comodidad visual en general.

LENTES POLARIZADAS

Mientras que las lentes tintadas comunes reducen el brillo, solo las lentes polarizadas eliminan el deslumbramiento.

Para garantizar la resistencia al impacto de las lentes, Bobster® utiliza lentes polarizadas de policarbonato, mientras que la mayoría de las demás empresas utilizan lentes polarizadas que se rompen en caso de fuerte impacto.





TECNOLOGÍA FOTOCROMÁTICA

Las lentes fotocromáticas Bobster® están disponibles en una variedad de estilos de gafas y están diseñadas con precisión para oscurecerse/aclararse automáticamente a la cantidad de luz ultravioleta (UV) que llega a la lente.

La ventaja que brindan las lentes fotocromáticas es que puede usar sus gafas durante todo el día sin tener que llevar varios conjuntos o cambiar las lentes de acuerdo a las condiciones de luz.

No deje las lentes fotocromáticas bajo el sol directo o en condiciones de calor extremo durante largos periodos de tiempo, ya que esto disminuirá el rendimiento de las lentes.

PARA MÁS INFORMACIÓN SOBRE SEGURIDAD, CUIDADO DEL PRODUCTO Y OTRA INFORMACIÓN IMPORTANTE REMÍTASE A LAS PUBLICACIONES Y/O PÁGINA WEB DEL FABRICANTE; CONSULTE TAMBIÉN LA PÁGINA 1853.

BOBSTER®

GAFAS BOBSTER®

Espere una funcionalidad superior, comodidad y durabilidad de las gafas Bobster®. Diseñadas específicamente para adaptarse a las diversas formas de las caras, la montura de las gafas crea un sellado eficaz que reduce significativamente las ráfagas de viento y las vibraciones. La correa ajustable para la cabeza proporciona la máxima retención y seguridad, mientras que la espuma permite un flujo de aire máximo para reducir el empañamiento de las lentes.



GAFAS CRUISER 3 CON LENTES INTERCAMBIABLES

- Cuatro juegos de lentes: antivaho ahumado, ámbar, transparente y ahumado con Blue Revo
- Incluye lentes de policarbonato resistentes a roturas
- Protección UV 100 %
- Tamaño de la montura: grande
- Montura de goma negro mate
- Espuma de celda abierta
- Vienen con estuche y paño de limpieza

COLOR DE MONTURA	N.º ART.
Negro mate	2610-1179



CRUISER 2

GAFAS CON LENTES INTERCAMBIABLES

- Incluye tres tonos de lentes de policarbonato de alta resistencia que ofrecen una protección 100% UV: anti-niebla ahumado, ámbar y transparente
- Estructura de polielastómero ventilado
- Espuma facial de célula abierta cómoda
- Vienen con estuche y paño de limpieza
- Compatibles con lentes graduadas (no incluidas)
- Homologación PPE

COLOR DE MONTURA	N.º ART.
Negro	BCA2031AC



GAFAS BUGEYE 3

- Gafas para deportes extremos
- Incluye espuma de absorción de sudor de células abiertas alrededor de la montura para una protección definitiva
- Montura de plástico flexible y ventilada
- Lentes fotocromáticas de policarbonato que pasan de 83 % al 17 % V.L.T.
- Perfil suficientemente bajo como para caber debajo de un casco

COLOR DE MONTURA/LENTE	N.º ART.
Negro mate/transparente	2610-1265



BUGEYE 2

GAFAS CON LENTES INTERCAMBIABLES

- Incluye tres tonos de lentes resistentes contra impactos: ahumado antiniebla, para la mayoría de las condiciones de conducción estándar; ámbar, para condiciones cubiertas; transparente, para conducción nocturna
- Montura negra resistente y duradera con clásica banda elástica ajustable para mayor comodidad; se pueden llevar sobre el sombrero si hace mal tiempo
- La bolsa para cinturón de nilón negro almacena gafas y lentes; paño de limpieza de microfibra también incluido
- Compatibles con lentes graduadas (no incluidas)
- Homologación PPE

COLOR DE MONTURA	N.º ART.
Negro	BA2C31AC

A



B



C



GAFAS BUGEYE

- Montura negra resistente y duradera con clásica banda elástica ajustable para mayor comodidad; se pueden llevar sobre el sombrero si hace mal tiempo
- Elección de lentes ámbar, transparente, ahumado reflectante
- Incluye espuma de absorción de sudor de células abiertas alrededor de la montura para una protección definitiva
- La bolsa para cinturón de nilón negro almacena gafas y lentes; paño de limpieza de microfibra también incluido

D



COLOR DE LENTE	N.º ART.
(A) Ahumado	2601-1945

COLOR DE LENTE	N.º ART.
(B) Ámbar	2601-1946

COLOR DE LENTE	N.º ART.
(C) Transparente	2601-1947

COLOR DE LENTE	N.º ART.
(D) Ahumado reflectante	2601-1948

GAFAS DE SOL PILOT

CON LENTES INTERCAMBIABLES

- Montura elegante, estilo aviador con acolchado de cuero
- Incluye lentes de policarbonato y resistente contra impactos, colores ahumado y transparente
- Ofrecen una protección 100% contra radiación UVA y UVB
- Se suministra con funda de microfibra



COLOR DE MONTURA/LENTE	N.º ART.
Negro/ahumado	2610-1018

PARA MÁS INFORMACIÓN SOBRE SEGURIDAD, CUIDADO DEL PRODUCTO Y OTRA INFORMACIÓN IMPORTANTE REMÍTASE A LAS PUBLICACIONES Y/O PÁGINA WEB DEL FABRICANTE; CONSULTE TAMBIÉN LA PÁGINA 1853.

BOBSTER®

A



B



C



GAFAS PLEGABLES CROSSFIRE

- Ahora puede plegar sus gafas y llevarlas a donde quiera
- Utilice una montura flexible y duradera Grilamid® TR-90 con la espuma EVA de célula cerrada
- Protección 100% contra radiación UVA y UVB proporcionada por las lentes de policarbonato antiniebla
- Mantenga las gafas ajustadas sobre los ojos con la correa ajustable suave
- Bolsa de transporte con clip y trabilla y un paño de limpieza de microfibra incluidos
- Color de la montura: negro
- Disponible con lente transparente, ahumado o ámbar
- No compatible con lentes graduadas
- Homologación PPE

COLOR DE LENTE	N.º ART.
(A) Ahumado	2601-0731

COLOR DE LENTE	N.º ART.
(B) Transparente	2601-0732

COLOR DE LENTE	N.º ART.
(C) Ámbar	2601-0733





GAFAS DIESEL CON LENTES INTERCAMBIABLES

- Tres juegos de lentes: antivaho ahumado, amarillo y transparente
- Incluye lentes de policarbonato resistentes a roturas
- Protección UV 100 %
- Montura de elastómero termoplástico
- Espuma de celdas abiertas con forro polar
- Vienen con un paño de limpieza y un estuche de transporte

COLOR DE MONTURA	N.º ART.
Negro brillante	2610-1181

F



G



H



I





D



E



GAFAS WRAP

- Lente de policarbonato de alta resistencia
- Protección 100% UV
- El diseño envolvente ofrece una amplia visión periférica
- Forrado con espuma de neopreno
- No compatible con lentes graduadas
- Incluyen bolsa de transporte de microfibra que se dobla a modo de paño de limpieza

COLOR DE LENTE	N.º ART.
(D) Transparente	BW201C

COLOR DE LENTE	N.º ART.
(E) Amarillo	2601-0270

GAFAS PISTON

- Gafas elegantes y aerodinámicas gafas que combinan forma y función
- Montura de goma flexible, negra mate con espuma de celda abierta para cojín
- Las lentes de policarbonato sin distorsión óptica y resistentes contra impactos ofrecen protección 100% contra radiación UVA y UVB
- La ventilación de la montura mantiene las lentes libres de niebla
- Correa ajustable
- Bolsa de transporte de microfibra que sirve de paño de limpieza
- Compatible con lentes graduadas (no incluidas))
- Homologación PPE

COLOR DE LENTE	N.º ART.
(F) Ahumado	2601-0878
(G) Ámbar	2601-0879

COLOR DE LENTE	N.º ART.
(H) Transparente	2601-0880
(I) Reflectante	2601-0881

J





K



GAFAS NIGHT HAWK DISEÑO POR ENCIMA DE GAFAS GRADUADAS

- Las gafas perfectas para los conductores que usan gafas graduadas
- Las lentes de policarbonato anti-niebla son resistentes a los rayones y ofrecen una protección del 100% contra radiación UVA y UVB
- Montura flexible de poliuretano con doble capa de neopreno y espuma de celdas abiertas
- Bolsa de transporte y paño de limpieza incluidos
- Homologación PPE

COLOR DE LENTE	N.º ART.
(J) Transparente	2601-1005

COLOR DE LENTE	N.º ART.
(K) Ahumado	2601-0734







PHOENIX DISEÑO POR ENCIMA DE GAFAS GRADUADAS

GAFAS CON LENTES INTERCAMBIABLES

- La ranura lateral permite que las gafas se ajusten a la mayoría de las gafas graduadas
- Cambie de lentes anti-niebla de policarbonato, ahumado, ámbar o transparente resistente a rayones dependiendo de las condiciones de luz
- Mayor comodidad por la montura de poliuretano que tiene dos capas de neopreno y espuma de células abiertas
- Protección 100% UV
- Bolsa de transporte y paño de limpieza incluidos
- Homologación PPE

COLOR DE MONTURA	N.º ART.
Negro	2601-0735

PARA MÁS INFORMACIÓN SOBRE SEGURIDAD, CUIDADO DEL PRODUCTO Y OTRA INFORMACIÓN IMPORTANTE REMÍTASE A LAS PUBLICACIONES Y/O PÁGINA WEB DEL FABRICANTE; CONSULTE TAMBIÉN LA PÁGINA 1853.

Todos los nºs de artículo en MAGENTA son nuevos para 2021

BOBSTER®

BOBSTER® CONVERTIBLES

Las Bobster® convertibles son elegantes y versátiles, y tienen la capacidad de convertirse fácilmente de gafas de sol a gafas de conducción. Nuestras gafas convertibles son para aquellos que desean el aspecto de una gafas de sol y la funcionalidad de las gafas de conducción, simplemente quitando las patillas e insertando la correa de las gafas. Dos estilos, un precio, el mismo aspecto increíble.

CROSSOVER

GAFAS DE SOL/GAFAS DE PROTECCIÓN CONVERTIBLES

- Correa ajustable/extraíble para pasar de gafas de sol a gafas de protección
- Marco de policarbonato en negro mate
- Incluye lente de policarbonato ahumada resistente contra impactos, antivaho y antirayaduras
- Protección UV 100 %
- Patillas, correa y espuma extraíble
- Estuche de protección y paño de limpieza de microfibra incluidos



- Aprobado ANSI Z87.1-2010+
- Compatible con lentes graduadas (no incluidas))

COLOR DE MONTURA	N.º ART.
Negro	2601-2603

«FORCE»

GAFAS DE SOL FOTOCROMÁTICAS CONVERTIBLES

- Protección 100% UV
- Lentes de antivaho fotocromáticas resistentes contra impactos
- Montura de policarbonato
- Convierta de gafas de sol a gafas con correa ajustable para gafas incluida
- Espuma magnética extraíble de célula cerrada



COLOR DE MONTURA/LENTE	N.º ART.
Negro mate/transparente	2610-1267

DECODER 2

GAFAS DE SOL FOTOCROMÁTICAS CONVERTIBLES

- Montura de policarbonato con base de espuma de neopreno extraíble
- Las patillas pueden ser reemplazadas por una correa, transformando las gafas de sol en gafas
- Con factor VLT 85% -32%
- Las lentes de policarbonato, anti-niebla, resistente contra impactos proporcionan una protección 100% contra radiación UVA y UVB
- Estuche con paño de limpieza de microfibra incluido
- No compatible con lentes graduadas



COLOR DE MONTURA/LENTE	N.º ART.
Negro/transparente	2610-0933

A



PPE

CONVERTIBLE RENEGADE

GAFAS DE SOL FOTOCROMÁTICAS

- Gafas/gafas de sol convertibles con un estilo único
- Las lentes fotocromáticas son transparentes y se oscurecen cuando están al sol; con un factor VLT de 88 %-45 %
- Montura de policarbonato con espuma desmontable de células cerradas
- Incluye correa para gafas, estuche y paño de limpieza de microfibra
- Protección 100% UV
- Con homologación PPE; salvo indicación en contrario



B

COLOR DE MONTURA/LENTE	N.º ART.
(A) Lentes fotocromáticas negras / transparentes a ahumado	2610-1280

COLOR DE MONTURA/LENTE	N.º ART.
(B) Lentes intercambiables negro brillante/transparente y ahumado	2610-0429[1]

[1] Sin homologación PPE.

PARA MÁS INFORMACIÓN SOBRE SEGURIDAD, CUIDADO DEL PRODUCTO Y OTRA INFORMACIÓN IMPORTANTE REMÍTASE A LAS PUBLICACIONES Y/O PÁGINA WEB DEL FABRICANTE; CONSULTE TAMBIÉN LA PÁGINA 1853.

BOBSTER®

ROAD HOG II

GAFAS DE SOL/GAFAS DE PROTECCIÓN CONVERTIBLES

- Sistema patentado de liberación rápida (QRS) para la rápida conversión de gafas de sol a gafas
- Dos insertos de espuma superiores de tela suave/liberación rápida
- Montura ligera y flexible Grilamid®
- Se ofrecen cuatro juegos de lentes de fácil intercambio; anti-niebla, ahumado, ámbar, transparente y de doble grado reflexivo
- Las lentes de policarbonato son resistentes contra impactos y proporcionan una protección 100% contra los rayos ultravioleta UVA y UVB
- Estuche de protección y paño de limpieza de microfibra incluido
- Compatible con lentes graduadas (no incluidas))
- Homologación PPE



COLOR DE MONTURA	N.º ART.
Negro	2601-0266

SPORT Y STREET

GAFAS DE SOL/GAFAS DE PROTECCIÓN CONVERTIBLES

- Incluye tres juegos de lentes de policarbonato de alta resistencia (anti-niebla ahumado, ámbar y transparente) que proporcionan una protección 100 % UV
- La montura se ventila para la respiración y las características de espuma de celda cerrada para protección y comodidad
- Correa extraíble y ajustable para gafas que se convierte rápidamente en gafas de sol
- Estuche y paño de limpieza de microfibra incluido
- Compatible con lentes graduadas (no incluidas))
- Homologación PPE



COLOR DE MONTURA	N.º ART.
Negro	BSSA001AC

SPORT Y STREET 2

GAFAS DE PROTECCIÓN/GAFAS DE SOL CONVERTIBLES

- Viene con tres juegos de lentes de policarbonato de alta resistencia que proporcionan una protección 100 % contra radiación UVA, UVB y rayos de onda corta (luz azul)
- Revestimiento anti-niebla en lentes ahumados
- Los botones de fijación de las lentes encajan y salen fácilmente
- Espuma facial de confort
- Correa ajustable
- Estuche de protección y paño de limpieza de microfibra incluido
- Compatible con lentes graduadas (no incluidas))
- Homologación PPE



COLOR DE MONTURA	N.º ART.
Negro	BSSA201AC

SPEKTRAX

GAFAS DE SOL/GAFAS DE PROTECCIÓN CONVERTIBLES

- Gafas/gafas de sol cómodas con respaldo de espuma blanda
- Lentes de policarbonato, resistente contra impactos, ahumado, ámbar y transparente
- Revestimiento anti-niebla en lentes ahumados
- Quick-adjust lenses for various lighting conditions
- Incluye correa y bolsa de transporte
- La inserción Rx permite el uso de lentes graduadas (no incluidos)
- Homologación PPE



COLOR DE MONTURA	N.º ART.
Negro	2601-0000

GAFAS DE SEGURIDAD AMBUSH II

- Montura envolvente negra de policarbonato
- Incluye dos juegos de lentes tratadas, resistentes contra impactos, de policarbonato; anti-niebla ahumado y anti-niebla transparente
- Ofrecen una protección 100% contra radiación UVA/UVB
- Apoyos en espuma viscoelástica de célula cerrada
- Compatible con lentes graduadas (no incluidas))
- Paño de limpieza de microfibra y estuche incluido



COLOR DE MONTURA	N.º ART.
Negro	2601-1943

PARA MÁS INFORMACIÓN SOBRE SEGURIDAD, CUIDADO DEL PRODUCTO Y OTRA INFORMACIÓN IMPORTANTE REMÍTASE A LAS PUBLICACIONES Y/O PÁGINA WEB DEL FABRICANTE; CONSULTE TAMBIÉN LA PÁGINA 1853.

BOBSTER®

GAFAS DE SOL BOBSTER®

La comodidad, la durabilidad y la funcionalidad son tres cosas que distinguen a las gafas de sol Bobster® de todas las demás. Ofrecemos una variedad de diseños, colores y formas de montura. Nuestra exclusiva línea de gafas de sol tiene características tales como monturas envolventes, capacidad de montaje sobre las gafas, lentes fotocromáticos que se oscurecen con la luz del sol, lentes intercambiables y mucho más.

GAFAS DE SOL TROUT

- Diseñadas con una envoltura natural que se adapta muy bien a la mayoría de rostros
- Esta montura fabricada en policarbonato tiene unas puntas de goma en la parte interior de las patillas que permiten que las gafas se sujeten correctamente detrás de las orejas
- Las almohadillas de goma fijas para la nariz evitan que la montura se deslice con temperaturas cálidas o al sudar
- Lentes de policarbonato resistente a impactos, antivaho y antirayaduras
- Las lentes polarizadas ayudan a proteger los ojos del resplandor de la luz reflejada, en cualquier condición, especialmente en el agua
- Protección 100% UV
- Aprobado ANSI Z80.3
- Compatible con lentes graduadas (no incluidas))



COLOR DE MONTURA/LENTE	N.º ART.
Turquesa marrón mate/interior polarizado ahumado y exterior de espejo Revo verde	2610-1286



A



B

GAFAS DE SOL ANCHOR

- Lentes polarizadas
- Incluye lentes de policarbonato resistentes a roturas
- Protección UV 100 %
- Montura de policarbonato
- Se suministra con funda de microfibra
- Compatible con lentes graduadas (no incluidas))

COLOR DE MONTURA/LENTE	N.º ART.
(A) Negro mate/ahumado	2610-1175

COLOR DE MONTURA/LENTE	N.º ART.
(B) Turquesa/marrón mate	2610-1176



C



D

GAFAS DE SOL BOOST

- Las lentes HD/Revo ayudan a crear contraste al mirar a través de las lentes
- Incluye lentes de policarbonato resistentes a roturas
- Protección UV 100 %
- Montura TR90
- Vienen con estuche y paño de limpieza



COLOR DE MONTURA/LENTE	N.º ART.
(C) Negro mate/púrpura HD con espejo exterior plateado e interior Revo antireflejante azul	2610-1177

COLOR DE MONTURA/LENTE	N.º ART.
(D) Blanco/púrpura brillante HD con espejo exterior plateado y antireflejante Revo azul	2610-1178



E



F

GAFAS DE SOL RYVAL 2

- Elegante montura parcial en resistente Grilamid® TR90 con un acabado negro brillante
- Puente nasal ajustable para un ajuste personalizado
- Lentes de policarbonato antivaho y resistentes contra impactos
- Protección UV 100%
- Disponibles con lentes ahumadas o transparentes
- Cinta de fijación de perfil bajo incluida
- Homologación PPE

COLOR DE LENTE	N.º ART.
(E) Ahumado	2610-1064

COLOR DE LENTE	N.º ART.
(F) Transparente	2610-1065

PARA MÁS INFORMACIÓN SOBRE SEGURIDAD, CUIDADO DEL PRODUCTO Y OTRA INFORMACIÓN IMPORTANTE REMÍTASE A LAS PUBLICACIONES Y/O PÁGINA WEB DEL FABRICANTE; CONSULTE TAMBIÉN LA PÁGINA 1853.

BOBSTER®

GAFAS DE SOL VAST


A



- Lentes antivaho
- Incluye lentes de policarbonato resistentes a roturas
- Protección UV 100 %
- Montura de policarbonato
- Viene con correa de patilla ajustable, estuche de transporte y paño de limpieza
- Aprobado para impacto balístico
- Aprobado ANSI Z87.1-2010+
- Compatible con lentes graduadas (no incluidas))

COLOR DE MONTURA/LENTE	N.º ART.
(A) Negro mate/transparente	2610-1185
Negro mate/ahumado	2610-1270


B


C

GAFAS DE SOL ROUTE


D

- Las lentes High Definition/Revo ayudan a crear contraste al mirar a través de las lentes
- Incluye lentes de policarbonato resistentes a roturas
- Protección UV 100 %
- Montura de policarbonato
- Se suministra con funda de microfibra
- Compatible con lentes graduadas (no incluidas))

COLOR DE MONTURA/LENTE	N.º ART.
(B) Negro/púrpura mate HD e interior Revo azul claro	2610-1183
(C) Marrón brillante turquesa/púrpura HD e interior Revo azul claro	2610-1204
(D) Gris mate turquesa/púrpura HD e interior Revo azul claro	2610-1205


E


F

PPE

GAFAS DE SOL AXL


G

- Forma única de la lente y la montura envolvente proporcionan la máxima visión periférica
- Montura flexible negra brillante con lentes ahumados, transparentes o amarillas
- Las lentes de policarbonato, anti-niebla proporcionan una protección 100% contra radiación UVA y UVB
- Bolsa de almacenamiento de microfibra incluida
- No compatible con lentes graduadas

COLOR DE MONTURA/LENTE	N.º ART.
(E) Negro/ahumado	2610-0606[1]
(F) Negro/transparente	2610-0607
(G) Negro/amarillo	2610-0608

[1] Homologación PPE.

GAFAS DE SOL CAPONE



- Diseño de marco cuadrado, masculino, con una curva de base baja para encajar cómodamente en la mayoría de los rostros
- Acabado de montura lujoso, de goma, suave al tacto
- Las lentes de policarbonato antiniebla de tinte ahumado son resistentes contra impactos
- Ofrecen una protección 100% contra radiación UVA y UVB
- Bolsa de almacenamiento de microfibra incluida
- Compatible con cristales graduados

COLOR DE MONTURA/LENTE	N.º ART.
Negro/ahumado	2610-1016

PARA MÁS INFORMACIÓN SOBRE SEGURIDAD, CUIDADO DEL PRODUCTO Y OTRA INFORMACIÓN IMPORTANTE REMÍTASE A LAS PUBLICACIONES Y/O PÁGINA WEB DEL FABRICANTE; CONSULTE TAMBIÉN LA PÁGINA 1853.

Todos los nºs de artículo en MAGENTA son nuevos para 2021

BOBSTER®


A


B




C


D

PPE **Consulte la tabla para más detalles**


E

GAFAS DE SOL CHARGER

- Montura elegante y duradera, con lente con resistencia a impactos a altas velocidades
- Montura de nailon negro brillante o negro mate
- Lentes de policarbonato con revestimiento antiniebla y certificación ANSI Z.87+
- Incluye estuches de microfibra
- No compatible con lentes graduadas

COLOR DE MONTURA/LENTE	N.º ART.
(A) Negro mate/ahumado	**2610-0441**[1]
(B) Negro/transparente mate	**2610-0442**[1]

COLOR DE MONTURA/LENTE	N.º ART.
(C) Negro brillante/amarillo	**2610-0690**[1]
(D) Negro brillante/negro-rosa	**2610-0938**

COLOR DE MONTURA/LENTE	N.º ART.
(E) Negro mate/fotocromático transparente	**2610-1285**

[1] Homologación PPE.

HOOLIGAN

GAFAS DE SOL FOTOCROMÁTICAS

- Las lentes fotocromáticas y las líneas elegantes hacen que estas gafas de sol sean ideales para cualquier paseo
- Monturas envolventes Grilamid® TR-90 negro brillo con platillo ligero en los bordes para reducir el viento sin necesidad de espuma
- Las lentes de policarbonato fotocromáticas proporcionan protección 100 % contra radiación UVA/UVB; cambio de tinte transparente a gris medio

PPE **Consulte la tabla para más detalles**





- Con factor VLT 85% -32%
- Bolsa de almacenamiento de microfibra incluida
- Compatible con lentes graduadas (no incluidas))
- Homologación PPE

COLOR DE MONTURA	N.º ART.
Negro	**2610-0349**


F

GAFAS DE SOL ALTITUDE OTG

- Montura de policarbonato ligero
- Se pueden usar solas o sobre las gafas
- Lo suficientemente grande como para cubrir cualquier gafa graduada
- Lentes antivaho y antirrayaduras
- Aprobado ANSI Z80.3
- Compatible con lentes graduadas (no incluidas))


G

COLOR DE MONTURA/LENTE	N.º ART.
(F) Gris mate / ahumado	**2610-1281**

COLOR DE MONTURA/LENTE	N.º ART.
(G) Negro brillante/ahumado	**2610-1282**


H

GAFAS DE SOL SKIMMER OTG

- Montura de policarbonato ligero
- Se pueden usar solas o sobre las gafas
- Lo suficientemente grande como para cubrir cualquier gafa graduada
- Lentes antivaho y antirrayaduras
- Aprobado ANSI Z80.3
- Compatible con lentes graduadas (no incluidas))


I

COLOR DE MONTURA/LENTE	N.º ART.
(H) Cristal turquesa/ahumado	**2610-1283**

COLOR DE MONTURA/LENTE	N.º ART.
(I) Negro mate/ahumado	**2610-1284**

PARA MÁS INFORMACIÓN SOBRE SEGURIDAD, CUIDADO DEL PRODUCTO Y OTRA INFORMACIÓN IMPORTANTE REMÍTASE A LAS PUBLICACIONES Y/O PÁGINA WEB DEL FABRICANTE; CONSULTE TAMBIÉN LA PÁGINA 1853.

BOBSTER®


A


B


C



GAFAS DE SOL PARAGON

- Montura robusta y atlética con un diseño de una sola lente para un máximo campo de visión
- Las lentes de policarbonato, anti-niebla proporcionan una protección 100 % contra radiación UVA y UVB
- Incluye estuche de microfibra
- No compatible con lentes graduadas
- Lentes resistentes a impactos

COLOR DE MONTURA/LENTE	N.º ART.
(A) Negro/Rojo mate espejo	2610-0803

COLOR DE MONTURA/LENTE	N.º ART.
(B) Transparente/azul cristal espejo	2610-0804

COLOR DE MONTURA/LENTE	N.º ART.
(C) Negro/ahumado mate	2610-0805



GAFAS DE SOL EAGLE

- Protección 100% UV (UV 400)
- Se ajustan a las gafas graduadas
- Lentes de policarbonato antiarañazos resistentes contra impactos
- Montura de policarbonato
- Compatible con lentes graduadas (no incluidas))

COLOR DE MONTURA/LENTE	N.º ART.
Negro mate/ahumado	2610-1271



GAFAS DE SOL WHISKEY

- Estilo elegante
- El diseño de envoltura de ocho bases proporciona una excelente visión periférica y pantalla contra el viento, los residuos, el polvo y rotura
- Las lentes resistentes a los arañazos, antiniebla y de grado balísticos proporcionan una protección 100% UV y son certificadas contra impactos ANSI Z87.1
- Montura ligera y flexible
- Incluye estuche y paño de limpieza de microfibra
- Compatible con lentes graduadas (no incluidas))

COLOR DE MONTURA/LENTE	N.º ART.
Negro mate/ahumado	2610-0808



GAFAS DE SOL SWIFT

- Protección 100% UV
- Sistema de bloqueo de lentes de fácil apertura, con tres juegos de lentes incluidos (ahumado, ámbar, transparente)
- Montura Grilamid TR90
- Incluye lentes ahumadas, transparentes y amarillas antivaho

COLOR DE MONTURA	N.º ART.
Negro mate	2610-1269



GAFAS DE SOL RAPID

- Gafas de sol ligeras y fáciles de llevar
- Montura y lentes de policarbonato
- Lente de alta definición que ofrece una visión periférica más nítida y mejor que la Lentes estándar
- Permite al usuario ver mejor objetos o irregularidades en la carretera, sendero o camino
- Revestimiento de espejo REVO en el exterior para reducir el resplandor y aumentar la comodidad visual
- Revestimiento anti-vaho para mantener las lentes transparentes cuando la temperatura corporal sube
- Ideal para cualquier tipo de actividades al aire libre

COLOR DE MONTURA/LENTE	N.º ART.
Mate negro / púrpura HD e interior Revo amarillo	2610-1268

PARA MÁS INFORMACIÓN SOBRE SEGURIDAD, CUIDADO DEL PRODUCTO Y OTRA INFORMACIÓN IMPORTANTE REMÍTASE A LAS PUBLICACIONES Y/O PÁGINA WEB DEL FABRICANTE; CONSULTE TAMBIÉN LA PÁGINA 1853.

PARTS EUROPE STREET 2021

BOBSTER®

GAFAS DE SOL BOBSTER® CON ESPUMA

La comodidad, la durabilidad y la funcionalidad son tres cosas que distinguen a las gafas de sol Bobster® de todas las demás. Ofrecemos una variedad de diseños, colores y formas de montura. Nuestra exclusiva línea de gafas de sol tiene características tales como monturas envolventes, capacidad de montaje sobre las gafas, lentes fotocromáticos que se oscurecen con la luz del sol, lentes intercambiables y mucho más.





GAFAS DE SOL MISSION

- Lentes antivaho
- Incluye lentes de policarbonato resistentes a roturas
- Protección UV 100 %
- Montura TR90
- Espuma extraíble de celda cerrada
- Vienen con estuche y paño de limpieza
- Aprobado para impacto balístico
- Aprobado ANSI Z87.1-2010+
- Compatible con lentes graduadas (no incluidas))

COLOR DE MONTURA/LENTE	N.º ART.
Mate gris/transperente	2610-1182

GAFAS DE SOL TREAD

- Lentes antivaho
- Lentes de policarbonato resistente a los golpes
- Protección UV 100 %
- Montura de policarbonato
- Espuma de célula cerrada
- Vienen con estuche y paño de limpieza
- Aprobado ANSI Z87.1-2010+
- Compatible con lentes graduadas (no incluidas))

COLOR DE MONTURA/LENTE	N.º ART.
Negro mate/transparente	2610-1184

A



B



C



D





GAFAS DE SOL FAT BOY

- Nuestro popular estilo de montura Fat Boy, ahora con lentes espejos cian ahumados
- Las lentes de policarbonato, anti-niebla, resistentes contra rayaduras proporcionan una protección 100% contra radiación UVA y UVB
- La espuma viscoelástica de célula cerrada sella el viento y los residuos y se amolda al rostro
- Bolsa de transporte de microfibra que sirve de paño de limpieza
- Compatible con lentes graduadas (no incluidas))

COLOR DE MONTURA/LENTE	N.º ART.
(A) Gafas de sol Fat Boy	2610-0939
(B) Mate negro/púrpura-amarillo HD/Revo	2610-1186
(C) Mate negro/púrpura-rojo HD/Revo	2610-1187
(D) Mate negro/plateado HD/Revo	2610-1206

PARA MÁS INFORMACIÓN SOBRE SEGURIDAD, CUIDADO DEL PRODUCTO Y OTRA INFORMACIÓN IMPORTANTE REMÍTASE A LAS PUBLICACIONES Y/O PÁGINA WEB DEL FABRICANTE; CONSULTE TAMBIÉN LA PÁGINA 1853.

BOBSTER™





FAT BOY

GAFAS DE SOL FOTOCROMÁTICAS

- Lo último en tecnología en lentes fotocromáticas; las reacciones moleculares a la luz UV permiten que las lentes cambien rápidamente
- Se puede usar en cualquier condición de luz; con factor VLT de 87%-47%
- La espuma viscoelástica de célula cerrada sella el viento y los residuos y se amolda al rostro
- Bolsa de transporte de microfibra que sirve de paño de limpieza
- Compatible con lentes graduadas (no incluidas))
- Homologación PPE

COLOR DE MONTURA	N.º ART.
Negro	2610-0192

GAFAS DE SOL RIDER

- Marco de policarbonato en negro mate
- Incluyen lente de policarbonato ahumada resistente contra impactos y antivaho
- Protección UV 100 %
- Espuma desmontable
- Estuche de protección y paño de limpieza de microfibra incluidos
- Aprobado ANSI Z87.1-2010+

COLOR DE MONTURA/LENTE	N.º ART.
Negro mate/ahumado	2610-1126

A



B



C

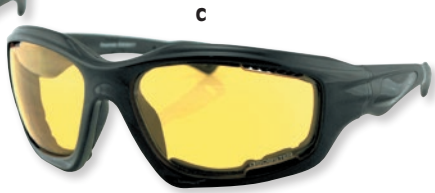



GAFAS DE SOL DESPERADO

- Gafas de sol de estilo envolvente perfectas para cabezas grandes
- Flotan en agua
- Montura negro brillante Grilamid® TR-90
- Las monturas cuentan con espuma de célula cerrada
- Las lentes de policarbonato, anti-niebla, resistentes contra impactos proporcionan una protección 100% contra radiación UVA y UVB
- Bolsa de almacenamiento de microfibra incluida
- No compatible con lentes graduadas

COLOR DE MONTURA/LENTE	N.° ART.
(A) Negro brillante/ahumado	2610-0583

COLOR DE MONTURA/LENTE	N.° ART.
(B) Negro brillante/transparente	2610-0584

COLOR DE MONTURA/LENTE	N.° ART.
(C) Negro brillante / amarillo	2610-0585

D



E



F



G



GAFAS DE PROTECCIÓN/SOL GXR

- Montura envolvente de policarbonato con una correa extraíble
- Lentes de policarbonato antivaho y resistentes contra impactos
- Ofrecen una protección 100% contra radiación UVA/UVB
- Envuelve su rostro contra el polvo y el viento
- Apoyos en espuma viscoelástica de célula cerrada
- Compatible con lentes graduadas (no incluidas))
- Flotan en agua
- Se suministra con funda de microfibra

COLOR DE LENTE	N.º ART.
(D) Ahumado	2601-0005[1]

COLOR DE LENTE	N.º ART.
(E) Ámbar	2601-0006[1]

COLOR DE LENTE	N.º ART.
(F) Transparente	2601-0007[1]

COLOR DE LENTE	N.º ART.
(G) Azul espejo	2610-1017

[1] Homologación PPE.

PARA MÁS INFORMACIÓN SOBRE SEGURIDAD, CUIDADO DEL PRODUCTO Y OTRA INFORMACIÓN IMPORTANTE REMÍTASE A LAS PUBLICACIONES Y/O PÁGINA WEB DEL FABRICANTE; CONSULTE TAMBIÉN LA PÁGINA 1853.

BOBSTER®


A


B


C



FOAMERZ 2

- Montura envolvente, flexible, de policarbonato negro con almohadillas de espuma viscoelástica de célula cerrada para ventilación, comodidad y protección contra el viento y el polvo
- Aprobado ANSI Z.87 +
- Las lentes de policarbonato, anti-niebla proporcionan una protección 100% contra radiación UVA y UVB
- Las pequeñas tiras de goma al final de cada patilla evitan que las gafas de sol se muevan
- Incluye estuches de microfibra
- No compatible con lentes graduadas
- Flotan en agua
- Homologación PPE

COLOR DE LENTE	N.º ART.
(A) Ahumado	2610-0351

COLOR DE LENTE	N.º ART.
(B) Ámbar	2610-0352

COLOR DE LENTE	N.º ART.
(C) Transparente	2610-0353


D


E

FOAMERZ

- Las lentes de policarbonato resistentes contra impactos ofrecen una protección 100% UV y un recubrimiento antiniebla
- Espuma moldeada suave de celda cerrada alrededor de los ojos
- Viene con una conveniente bolsa para cinturón
- No compatible con lentes graduadas
- Protección 100% UV
- Homologación PPE


F



COLOR DE LENTE	N.º ART.
(D) Ahumado	ES114

COLOR DE LENTE	N.º ART.
(E) Ámbar	ES114A

COLOR DE LENTE	N.º ART.
(F) Transparente	ES114C

RAPTOR II

GAFAS DE SOL CON LENTES INTERCAMBIABLES

- Con una montura ligeramente agresiva y esculpida
- Lentes transparentes, ámbar y ahumado de policarbonato, resistente contra impactos proporcionan una protección 100 % contra radiación UVA y UVB
- Viene con dos espumas extraíbles
- Bolsa de transporte, paño de limpieza de microfibra y una correa extraíble/ajustable incluida
- No compatible con lentes graduadas
- Homologación PPE





COLOR DE MONTURA	N.º ART.
Negro	2610-0294


G


H


I


J


K

GAFAS DE SOL SHIELD II

- Las patillas de alto brillo sujetan con seguridad las lentes de una sola pieza «sin moldura» cómodamente en su lugar
- Lentes de policarbonato de precisión y resistente contra impactos que se enrollan alrededor del rostro para minimizar la interrupción del viento y la turbulencia
- La protección 100% contra radiación UVA y UVB es proporcionada por las lentes de espuma EVA de célula cerrada
- Incluye una bolsa de transporte de microfibra que sirve de paño de limpieza
- No compatible con lentes graduadas
- Con homologación PPE; salvo indicación en contrario


L



COLOR DE MONTURA/LENTE	N.º ART.
(G) Negro/ahumado	2610-0297
(H) Negro/ámbar	2610-0298

COLOR DE MONTURA/LENTE	N.º ART.
(I) Negro/transparente	2610-0299
(J) Azul/ahumado	2610-0300

COLOR DE MONTURA/LENTE	N.º ART.
(K) Rojo/ahumado	2610-0301
(L) Negro/amarillo	2610-0851[1]

[1] Sin homologación PPE.

PARA MÁS INFORMACIÓN SOBRE SEGURIDAD, CUIDADO DEL PRODUCTO Y OTRA INFORMACIÓN IMPORTANTE REMÍTASE A LAS PUBLICACIONES Y/O PÁGINA WEB DEL FABRICANTE; CONSULTE TAMBIÉN LA PÁGINA 1853.















CHALECO CALEFACTADO WARMME

- Doble capa exterior impermeable que bloquea el viento
- Diseñado para ser usado debajo de cualquier chaqueta o abrigo
- Calefacción infrarroja con circuitos ocultos compuestos por elementos térmicos de carbono flexibles y ultraplanos; posicionados estratégicamente en áreas específicas para crear una temperatura agradable y mantenerla
- Botón Easy Touch (para que pueda usarlo sin quitarse los guantes) para seleccionar temperaturas; tres luces de colores hacen que sea sencillo saber qué temperatura está utilizando, incluso en la oscuridad
- Testigo rojo = alta 50 °C, 3,5 horas de batería; testigo naranja = media 45 °C, 6,5 horas de batería; testigo verde = mantenimiento 40 °C, 7,5 horas de batería
- Batería de litio (7,4V - 3000 mAh): pequeña, ligera y de rápida recarga; alojada en un pequeño bolsillo interior
- Cremallera de doble cara para un ajuste perfecto al cuerpo independientemente de las prendas que se lleven puestas
- Se pueden usar tiradores de cremallera y solapas de bolsillo "fáciles de abrir" sin quitarse los guantes
- Batería y cargador incluidos; también se puede comprar por separado
- El cable de alimentación de 12V opcional le permite conectar el chaleco directamente al encendedor de cigarrillos para la alimentación, sin necesidad de usar pilas

DESCRIPCIÓN	N.º ART.
(A) CHALECO CALEFACTADO	
XXS/XS	**3001-0860**
S/M	**3001-0861**
L/XL	**3001-0862**
2X/3X	**3001-0863**
4X/5X	**3001-0864**

DESCRIPCIÓN	N.º ART.
COMPONENTES OPCIONALES/RECAMBIOS	
(B) Batería de recambio	**2113-0718**
(C) Cargador de recambio	**3807-0472**
(D) Cable en Y de 12 V opcional para alimentación directa de 12 V (también se requiere el N.º ART. 3807-0470)	**3807-0473**

DESCRIPCIÓN	N.º ART.
COMPONENTES DE RECAMBIO/ OPCIONALES (CONT.)	
(E) Adaptador de cable de encendedor de cigarrillos opcional para BMW y motocicletas con miniconector (diámetro de 12 mm)	**3807-0471**
(F) Cable de alimentación de 12 V con enchufe de encendedor (para usar con el N.° ART. 3807-0473)	**3807-0470**

TAMAÑO DE CHALECO	TALLA UE	CHALECO (CM/PULGADAS)
XXS/XS	XXS: 42-44	XXS: 80-81/31-34
	XS: 44-46	XS: 87-91/35-36
S/M	S: 46-48	S: 92-96/37-38
	M: 48-50	M: 97-102/39-40

TAMAÑO DE CHALECO	TALLA UE	CHALECO (CM/PULGADAS)
L/XL	L: 50-52	L: 105-109/42-43
	XL: 52-54	XL: 110-115/44-45
2X/3X	2X: 54-56	2X: 117-121/46-48
	3X: 57-58	3X 122-128/49-51

TAMAÑO DE CHALECO	TALLA UE	CHALECO (CM/PULGADAS)
4X/5X	4X: 56-58	4X: 129-133/52-54
	5X: 59-60	5X: 134-140/55-57

CALCETINES CALEFACTADOS WARMME

- Calcetines calefactados por batería para montar en moto, esquiar, hacer trekking, pescar y cualquier otro uso
- Los protectores de nylon/poliéster en las pantorrillas protegen contra el desgaste
- Fabricado con materiales transpirables que ofrecen ligereza, fuerza y comodidad, pero que también permiten la evacuación de la transpiración natural
- Los circuitos de calefacción irradian calor en la parte superior del pie y aseguran beneficios incluso a las temperaturas más bajas
- Circuitos de calefacción en fibra de carbono ocultos hiperflexibles y ultra/finos que irradian calor infrarrojo (hasta 45 °C/113 °F) para mantener una temperatura confortable en los pies
- El nivel de temperatura se puede ajustar a uno de los tres niveles haciendo clic en el botón de la batería (on - low - medium - high - off)
- Batería de iones de litio pequeña, ligera y de carga rápida de 7,4V - 2200 mAh alojada en un pequeño bolsillo encima de la pantorrilla
- El algodón y spandex especial hace que los calcetines sean más suaves y cómodos





- Se puede lavar a mano en agua a 30 °C (86 °F)
- Batería y cargador incluidos; la batería también se puede comprar por separado
- A la venta por parejas

DESCRIPCIÓN	N.º ART.
(G) CALCETINES	
XS/M	**3431-0406**

DESCRIPCIÓN	N.º ART.
(G) CALCETINES (CONT.)	
L/XXL	**3431-0407**

DESCRIPCIÓN	N.º ART.
(H) ACCESORIOS DE REPUESTO	
Batería de recambio	**2113-0719**

PARA MÁS INFORMACIÓN SOBRE SEGURIDAD, CUIDADO DEL PRODUCTO Y OTRA INFORMACIÓN IMPORTANTE REMÍTASE A LAS PUBLICACIONES Y/O PÁGINA WEB DEL FABRICANTE; CONSULTE TAMBIÉN LA PÁGINA 1853.

Todos los nºs de artículo en MAGENTA son nuevos para 2021







GUANTES CALEFACTADOS OUTDOOR WARMME

- Los guantes impermeables y aislantes son perfectos para motociclismo, esquí, trekking, pesca y cualquier otro uso
- Fabricado con materiales transpirables, ligeros, fuertes y resistentes al viento y a la lluvia, que permiten la salida de la transpiración natural
- Diseñado para garantizar el máximo confort
- El circuito de calefacción sigue el contorno de la mano para irradiar calor en todas las partes (incluidos los dedos) para obtener calor incluso a las temperaturas más bajas
- Las placas calefactoras ocultas son flexibles, ultraplanas y están colocadas estratégicamente en áreas específicas
- Botón Easy Touch para seleccionar la temperatura; tres testigos luminosos permiten ver la temperatura ajustada incluso en la oscuridad (baja - 7,5 horas, media - 6,5 horas, alta - 3,5 horas)
- Batería de iones de litio más pequeña y ligera y que se recarga rápidamente (7,4V - 3000 mAh); alojada dentro de un pequeño bolsillo
- Las puntas de los dedos pulgar e índice son compatibles con la pantalla táctil con un recubrimiento especial que permite el uso de dispositivos con pantalla táctil (teléfonos inteligentes, navegadores, etc.) sin tener que quitarse los guantes
- Baterías y cargador incluidos; también se puede comprar por separado
- El cable Y opcional permite la alimentación directa de 12V para los guantes a través del enchufe del encendedor (sin baterías); también se requiere el N.° ART. 3807-0470

DESCRIPCIÓN	N.° ART.
(A) GUANTES CALEFACTADOS	
XS	**3301-3390**
S	**3301-3391**
M	**3301-3392**
L	**3301-3393**
XL	**3301-3394**
2X	**3301-3395**

DESCRIPCIÓN	N.° ART.
RECAMBIO/ACCESORIOS OPCIONALES	
(B) Batería de recambio	**2113-0718**
(C) Cargador de recambio	**3807-0472**
(D) Cable en Y de 12 V opcional para alimentación directa de 12 V (también se requiere el N.° ART. 3807-0470)	**3807-0473**
(E) Cable de alimentación de 12 V con conector para encendedor (para usar con el N.° ART. 3807-0473)	**3807-0470**

DESCRIPCIÓN	N.° ART.
RECAMBIO/ACCESORIOS OPCIONALES (CONT.)	
(F) Adaptador de cable opcional para encendedor de 12 V para BMW y motocicletas con mini conector (12 mm de diámetro).	**3807-0471**





GUANTES CALEFACTADOS DE MOTOCICLETA WARMME

- Guantes impermeables y aislados diseñados específicamente para usarse en motocicleta
- Las placas calefactoras ocultas son flexibles, ultraplanas y están colocadas estratégicamente en áreas específicas
- Botón Easy Touch para seleccionar la temperatura; tres testigos luminosos permiten ver la temperatura ajustada incluso en la oscuridad (baja - 7,5 horas, media - 6,5 horas, alta - 3,5 horas)
- Batería de iones de litio más pequeña y ligera y que se recarga rápidamente (7,4 V - 3000 mAh); alojada dentro de un pequeño bolsillo
- Las palmas y nudillos cuentan con protección homologada EN13594 1KP
- Inserción resistente en el dedo para limpiar la visera
- Las puntas de los dedos pulgar e índice son compatibles con la pantalla táctil con un recubrimiento especial que permite el uso de dispositivos con pantalla táctil (teléfonos inteligentes, navegadores, acelerador electrónico) sin tener que quitarse los guantes
- Baterías y cargador incluidos; también se puede comprar por separado
- El cable Y opcional permite la alimentación directa de 12V para los guantes a través del enchufe del encendedor (sin baterías); también se requiere el N.° ART. 3807-0470

DESCRIPCIÓN	N.° ART.
(G) GUANTES CALEFACTADOS	
S	**3301-3666**
M	**3301-3667**
L	**3301-3668**
XL	**3301-3669**
2X	**3301-3670**

DESCRIPCIÓN	N.° ART.
RECAMBIO/ACCESORIOS OPCIONALES	
(H) Batería de recambio	**2113-0718**
(I) Cargador de recambio	**3807-0472**
(J) Cable en Y opcional de 12V para alimentación directa de 12V (también se requiere el N.° ART. 3807-0470)	**3807-0473**

DESCRIPCIÓN	N.° ART.
RECAMBIO/ACCESORIOS OPCIONALES (CONT.)	
(K) Cable de alimentación de 12 V con enchufe de encendedor (para usar con el N.° ART. 3807-0473)	**3807-0470**
(L) Adaptador opcional de 12V para el cable del encendedor para BMW y motos con mini concetor (12 mm de diámetro)	**3807-0471**

PARA MÁS INFORMACIÓN SOBRE SEGURIDAD, CUIDADO DEL PRODUCTO Y OTRA INFORMACIÓN IMPORTANTE REMÍTASE A LAS PUBLICACIONES Y/O PÁGINA WEB DEL FABRICANTE; CONSULTE TAMBIÉN LA PÁGINA 1853.

alpinestars

A



B



CAMISETA Y PANTALÓN TÉRMICOS RIDE TECH PARA INVIERNO, HOMBRES

- Diseñado para la conducción en climas fríos
- Estructura de malla abierta en la parte posterior (arriba) y en el muslo trasero (parte inferior) para mayor comodidad y transpirabilidad
- Diseño de ajuste de compresión para reducir la fatiga muscular
- Acanalado amplio en el pecho (arriba) y la rodilla (abajo)
- Logo en tejido jacquard
- Disponible en negro/gris

TALLA	(A) CAMISETA MANGA LARGA	(B) PANTALÓN
XS/S	2940-0323	2940-0320
M/L	2940-0324	2940-0321
XL/2X	2940-0325	2940-0322

C



D



E



ROPA INTERIOR TECH SUMMER

- Capa base técnica ultraligera anatómicamente optimizada para usar debajo de las prendas exteriores
- Confortable fibra que disipa la humedad para contribuir en el controlar de la temperatura corporal y el rendimiento
- Todo el cuerpo mapeado con aberturas de malla estratégicamente colocadas para la ventilación
- La forma tubular sin costuras permite un ajuste de prestaciones de compresión
- Las costuras planas ergonómicas permiten un movimiento sin restricciones y un rango de movimiento mejorado

TALLA	N.º ART.
(C) CAMISETA SIN MANGAS	
XS/S	2940-0347
M/L	2940-0348
XL/2X	2940-0349

TALLA	N.º ART.
(D) MANGA CORTA	
XS/S	2940-0350
M/L	2940-0351
XL/2X	2940-0352

TALLA	N.º ART.
(E) MANGA LARGA	
XS/S	2940-0353
M/L	2940-0354
XL/2X	2940-0355

PARA MÁS INFORMACIÓN SOBRE SEGURIDAD, CUIDADO DEL PRODUCTO Y OTRA INFORMACIÓN IMPORTANTE REMÍTASE A LAS PUBLICACIONES Y/O PÁGINA WEB DEL FABRICANTE; CONSULTE TAMBIÉN LA PÁGINA 1853.

Todos los nºs de artículo en MAGENTA son nuevos para 2021

SISTEMA MULTI-CAPA

Un sistema multi-capa adecuado es la clave para mantenerse caliente y seco durante la conducción. La elección de las prendas de capas adecuadas es el primer paso hacia este objetivo. Los productos a base de algodón no forman parte de un sistema multi-capa. Esto incluye sudaderas y productos de mezclilla.

Durante la practica del snowboard, genera humedad (sudor). Cuanto más intensa sea la actividad, más humedad genera. Los productos de algodón atrapan esta humedad, que a su vez, transmite frío directamente a su cuerpo.

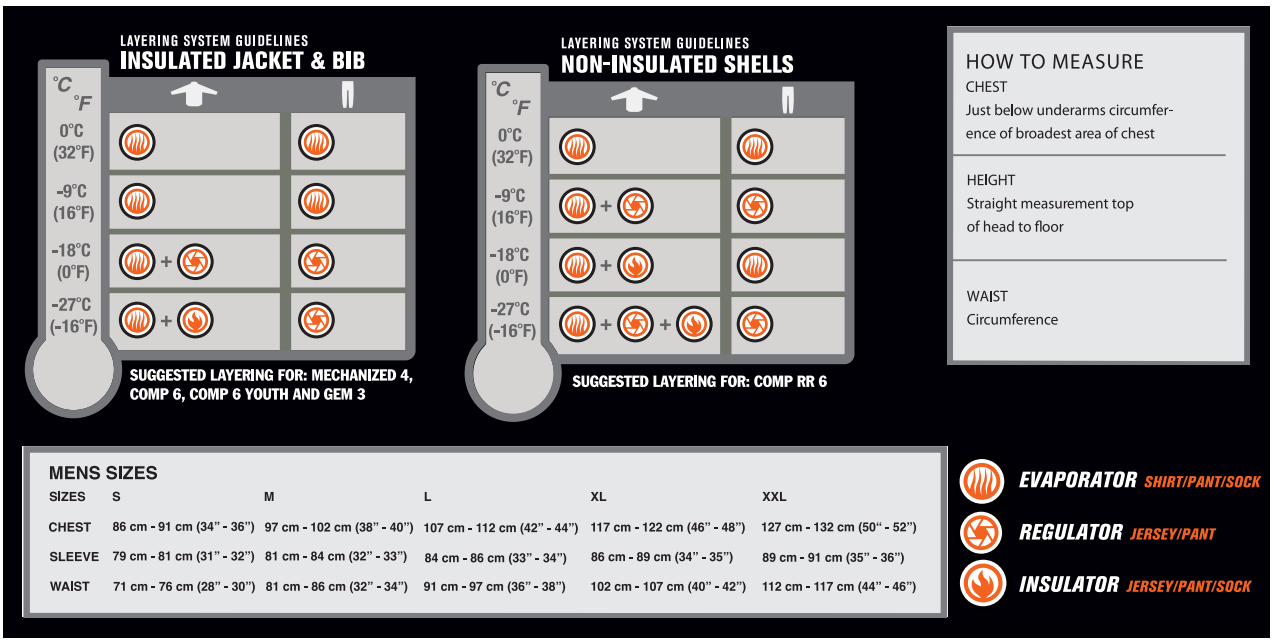





EVAPORATOR

CAMISETAS Y PANTALONES TÉRMICOS EVAPORATOR (HOMBRE)

- Poliéster ligero muy transpirable
- Combine con la capa base Regulator para pilotar a temperaturas de moderadas a frías
- El tejido disipador de humedad y absorbente elimina la humedad de la piel para mantenerlo seco y cómodo
- Cuello redondo y dobladillo de manga sencillo ajustado
- Costuras planas para una mayor resistencia y comodidad
- Consulte la tabla de tallas anterior antes de realizar el pedido

(A) CAMISETAS

TALLA	NEGRO	TALLA	NEGRO
S	3150-0226	XL	3150-0229
M	3150-0227	2X	3150-0230
L	3150-0228		

(B) PANTALONES

TALLA	NEGRO	TALLA	NEGRO
S	3150-0231	XL	3150-0234
M	3150-0232	2X	3150-0235
L	3150-0233		

PARA MÁS INFORMACIÓN SOBRE SEGURIDAD, CUIDADO DEL PRODUCTO Y OTRA INFORMACIÓN IMPORTANTE REMÍTASE A LAS PUBLICACIONES Y/O PÁGINA WEB DEL FABRICANTE; CONSULTE TAMBIÉN LA PÁGINA 1853.





REGULATOR

CAMISETAS Y PANTALONES TÉRMICOS REGULATOR (HOMBRE)

- Poliéster de peso medio y muy transpirable
- Combine con la capa base Evaporator para conducir en temperaturas moderadas a frías
- Mezcla de forro polar poliéster/Spandex
- El tejido disipador de humedad y absorbente elimina la humedad de la piel para mantenerlo seco y cómodo
- Forro elástico en 4 sentidos para mayor confort y rango de movimiento
- Cuello redondo y dobladillo de manga sencillo ajustado
- Costuras planas para una mayor resistencia y comodidad
- Consulte la tabla de tallas en la página 1921 antes de encargar

(A) CAMISETAS

TALLA	NEGRO	TALLA	NEGRO
S	3150-0216	XL	3150-0219
M	3150-0217	2X	3150-0220
L	3150-0218		

(B) PANTALONES

TALLA	NEGRO	TALLA	NEGRO
S	3150-0221	XL	3150-0224
M	3150-0222	2X	3150-0225
L	3150-0223		





INSULATOR

CHAQUETAS Y PANTALONES TÉRMICOS INSULATOR (HOMBRE)

- Mezcla de lana de forro polar micro-poliéster/Spandex
- Forro polar de poliéster pesado y muy transpirable
- El tejido disipador de humedad y absorbente elimina la humedad de la piel para mantenerlo seco y cómodo
- El lado frontal suave con el lado posterior con malla gruesa crea canales del aire para el calor y la respirabilidad
- Cuello alto para mayor calidez y confort
- Cintura elástica suave y costuras planas para una mayor resistencia y comodidad
- Un bolsillo en el pecho y dos bolsillos de mano
- Consulte la tabla de tallas en la página 1921 antes de encargar

(C) CHAQUETAS

TALLA	NEGRO	TALLA	NEGRO
S	3120-1419	XL	3120-1422
M	3120-1420	2X	3120-1423
L	3120-1421		

(D) PANTALONES

TALLA	NEGRO	TALLA	NEGRO
S	3150-0211	XL	3150-0214
M	3150-0212	2X	3150-0215
L	3150-0213		

PARA MÁS INFORMACIÓN SOBRE SEGURIDAD, CUIDADO DEL PRODUCTO Y OTRA INFORMACIÓN IMPORTANTE REMÍTASE A LAS PUBLICACIONES Y/O PÁGINA WEB DEL FABRICANTE; CONSULTE TAMBIÉN LA PÁGINA 1853.


A


B

arctiva

REGULATOR

CAMISETAS Y PANTALONES TÉRMICOS REGULATOR (MUJER)

- Poliéster de peso medio y muy transpirable
- Mezcla de forro polar poliéster/Spandex
- El tejido disipador de humedad y absorbente elimina la humedad de la piel para mantenerlo seco y cómodo
- Forro elástico en 4 sentidos para mayor confort y rango de movimiento
- Cuello redondo y dobladillo de manga sencillo ajustado
- Costuras planas para una mayor resistencia y comodidad

(A) CAMISETAS

TALLA	NEGRO	TALLA	NEGRO
XS	3150-0236	XL	3150-0240
S	3150-0237	2X	3150-0241
M	3150-0238		

(B) PANTALONES

TALLA	NEGRO	TALLA	NEGRO
XS	3150-0242	L	3150-0245
S	3150-0243	2X	3150-0247
M	3150-0244		


C


D

arctiva

INSULATOR

CALCETINES INSULATOR

- Calcetines más pesados por encima de la pantorrilla que absorbe la humedad para temperaturas de más frías y para quienes necesitan el máximo calor
- Bandas elásticas en los tobillos y en los bajos para ayudar a mantener los calcetines en su lugar
- Parte inferior del pie reforzada con nylon
- Disponibles en tallas de adulto S/M o L/XL

(C) CALCETINES AISLANTES PARA MUJERES

TAMAÑOS	NEGRO/ROSA	TAMAÑOS	NEGRO/ROSA
S/M	3431-0408	L/XL	3431-0409

(D) CALCETINES AISLANTES PARA HOMBRES

TAMAÑOS	NEGRO/ROJO	TAMAÑOS	NEGRO/ROJO
S/M, 6-9	3431-0411	L/XL, 10-13	3431-0412


Vista trasera

arctiva

EVAPORATOR

CALCETINES EVAPORATOR

- Calcetines de peso medio que absorben la humedad por encima de la pantorrilla para temperaturas más cálidas
- Bandas elásticas en los tobillos y en los bajos para ayudar a mantener los calcetines en su lugar
- Pie inferior reforzado con nylon
- Acolchado en la parte inferior del pie, los dedos de los pies y para mayor comodidad en las botas para moto de nieve
- Disponibles en tallas de adulto S/M o L/XL



TALLA	NEGRO/AZUL	TALLA	NEGRO/AZUL
S/M, 6-9	3431-0413	L/XL, 10-13	3431-0414

Schampa

SCHAMPA PRO SERIES

TÉRMICOS SERIE PRO

- Diseño ergonómico y de compresión
- Revestimiento estratégico de malla para materiales de liberación de calor y disipador de humedad para mayor comodidad
- 100% polipropileno
- Cómodo durante el otoño, invierno y primavera
- Talla única

DESCRIPCIÓN	N.° ART.
Térmicos pro	3150-0248

PARA MÁS INFORMACIÓN SOBRE SEGURIDAD, CUIDADO DEL PRODUCTO Y OTRA INFORMACIÓN IMPORTANTE REMÍTASE A LAS PUBLICACIONES Y/O PÁGINA WEB DEL FABRICANTE; CONSULTE TAMBIÉN LA PÁGINA 1853.



TRAJE DE LLUVIA WP-8000 WEATHER PRO

- Traje de lluvia 100% impermeable de dos piezas
- Capa exterior de poliéster blando con base de PVC
- La chaqueta tiene cremallera frontal con solapa cortavientos con cierre con velcro
- Dos bolsillos exteriores grandes con paneles de expansión
- Puño y cintura elásticos
- Bandas reflectantes para visibilidad nocturna
- Los pantalones tienen puños de pantalón elásticos para facilitar la colocación de las botas

TALLA	NEGRO	TALLA	NEGRO
S	**2851-0351**	XL	**2851-0354**
M	**2851-0352**	2X	**2851-0355**
L	**2851-0353**	3X	**2851-0356**



TRAJE DE LLUVIA AS-3000 ASTON

- Traje de lluvia 100% impermeable de dos piezas
- Capa exterior de poliéster blando con base de PVC
- La chaqueta tiene cremallera frontal con solapa cortavientos con cierre con velcro
- Revestimiento trasero de malla transpirable con mangas forradas de nylon
- Tres grandes bolsillos exteriores impermeables
- Bolsillo adicional de malla con cremallera impermeable que también se puede usar como respiradero
- Cremallera frontal ajustable con sistema de ventilación trasera
- Cuello interior de pana suave con capucha
- Ajustadores de la correa elastizados y cómodos y puño ajustable con pestañas con cierre con velcro
- Ribeteado reflectante en chaqueta y pantalones para visibilidad nocturna
- Los pantalones cuentan con apoyo reforzado de cremallera sobredimensionados de 63,5 cm (25«) y puños de pantalón y trabillas elásticas
- Material resistente al calor para proteger las piernas de un breve contacto con las partes calientes
- Tirantes elásticos, ajustables
- Consulte la tabla de tallas antes de realizar el pedido

TALLA	FLUORESCENTE	TALLA	FLUORESCENTE	TALLA	FLUORESCENTE
S	**2851-0405**	XL	**2851-0408**	4X	**2851-0430**
M	**2851-0406**	2X	**2851-0409**		
L	**2851-0407**	3X	**2851-0410**		



CUBREBOTAS IMPERMEABLES

- Use sobre sus zapatos o botas para mantenerlos secos durante la lluvia
- Fabricado con poliéster 100% impermeable con tubería de PVC
- Acanalado reflectante altamente visibles aumenta la visibilidad nocturna
- La resistencia y la durabilidad gracias a la media suela de goma
- Disponible para zapato de adulto y tamaños de bota M, L y XL

TALLA	N.° ART.
M, hombres Europa 38-41 (EE.UU. 6-8), mujeres Europa 36-42 (EE.UU. 6-10)	**2856-0008**
L, hombres Europa 43-45 (EE.UU. 9-11)	**2856-0009**
XL, hombres Europa 46-48,5 (EE.UU. 12-14)	**2856-0010**

TABLAS DE TALLAS NELSON RIGG

TABLA DE TALLAS DE CHAQUETAS

DESCRIPCIÓN	S	M	L	XL	2X	3X	4X
Pecho (debajo de la sisa	132 cm (52")	140 cm (55")	147 cm (58")	152 cm (60")	157 cm (62")	163 cm (64")	164 cm (64,5")
Largo de la manga	90 cm (35,5")	94 cm (37")	95 cm (37,5")	97 cm (38")	98 cm (38,5")	100 (39,5")	104 cm (41")
Cintura holgada	89 cm (35")	91 cm (36")	97 cm (38")	102 cm (40")	104 cm (41")	107 cm (42")	109 cm (43")
Cintura ajustada	122 cm (48")	127 cm (50")	135 cm (53")	140 cm (55")	145 cm (57")	150 cm (59")	155 cm (61")

TABLA DE TALLAS DE PANTALONES

DESCRIPCIÓN	S	M	L	XL	2X	3X	4X
Cintura holgada	51 cm (20")	66 cm (26")	74 cm (29")	81 cm (32")	89 cm (35")	94 cm (37")	107 cm (42")
Cintura ajustada	102 cm (40")	117 cm (46")	124 cm (49")	132 cm (52")	140 cm (55")	145 cm (57")	152 cm (60")
Largo entrepierna	76 cm (30")	77 cm (30,5")	79 cm (31")	80 cm (31,5")	81 cm (32")	84 cm (33")	85 cm (33,5")

PARA MÁS INFORMACIÓN SOBRE SEGURIDAD, CUIDADO DEL PRODUCTO Y OTRA INFORMACIÓN IMPORTANTE REMÍTASE A LAS PUBLICACIONES Y/O PÁGINA WEB DEL FABRICANTE; CONSULTE TAMBIÉN LA PÁGINA 1853.

OJ



TRAJE DE LLUVIA FORRADO COMPACTO PARA HOMBRE

- Exterior en nilón ultra-ligero 100% impermeable
- Forro de poliéster abrigado para el frío
- Incluye chaqueta y pantalón multi-temporada de plegado compacto
- Costuras selladas para proteger contra la lluvia y la nieve
- Cómoda capucha
- Muñecas, tobillos y cintura ajustables para un mejor entallado
- Bandas reflectantes para aumentar la visibilidad
- Disponible en negro

TALLA	N.° ART.
S	2851-0484
M	2851-0485

TALLA	N.° ART.
L	2851-0486
XL	2851-0487

TALLA	N.° ART.
2X	2851-0488
3X	2851-0489

A



B



C



TRAJE DE LLUVIA COMPACTO PARA HOMBRE

- Nilón ultra-ligero 100% impermeable
- Incluye chaqueta y pantalón multi-temporada de plegado compacto
- Costuras selladas para proteger contra los elementos
- Cómoda capucha
- Muñecas, tobillos y cintura ajustables
- Bandas reflectantes para una visibilidad extra

TALLA	(A) AMARILLO FLÚOR	(B) NEGRO	(C) AMARILLO FLÚOR/NEGRO
XS	2851-0474	2851-0501	2851-0492
S	2851-0475	2851-0502	2851-0493
M	2851-0476	2851-0503	2851-0494
L	2851-0477	2851-0504	2851-0495
XL	2851-0478	2851-0505	2851-0496

TALLA	(A) AMARILLO FLÚOR	(B) NEGRO	(C) AMARILLO FLÚOR/NEGRO
2X	2851-0479	2851-0506	2851-0497
3X	2851-0480	2851-0507	2851-0498
4X	2851-0481	2851-0508	2851-0499
5X	2851-0482	2851-0509	2851-0500

PARA MÁS INFORMACIÓN SOBRE SEGURIDAD, CUIDADO DEL PRODUCTO Y OTRA INFORMACIÓN IMPORTANTE REMÍTASE A LAS PUBLICACIONES Y/O PÁGINA WEB DEL FABRICANTE; CONSULTE TAMBIÉN LA PÁGINA 1853.

ESCAPES
BOLSAS & EQUIPAJE
FUNDAS & SEGURIDAD
ACCESORIOS GENERALES
PARABRISAS
CARENADOS & CARROCERÍA
ASIENTOS & RESPALDOS
MANILLARES & MANDOS MANUALES
ESTRIBERAS & MANDOS DE PIE
ILUMINACIÓN
ELÉCTRICO & INSTRUMENTACIÓN
CORONAS & PIÑONES
CADENAS & CORREAS TRANSMISIÓN
RUEDAS & ACCESORIOS
FRENOS
SUSPENSIÓN
MOTOR
ALIMENTACIÓN DE MOTOR
AUDIO/VIDEO & SOPORTES
ACCESORIOS PARA PILOTO
TORNILLERÍA & ARTÍCULOS PROMOCIONALES
ÍNDICE





CHAQUETA IMPERMEABLE COMPACTA PARA HOMBRE

- Exterior en nilón ultra-ligero 100% impermeable
- Costuras selladas para proteger contra la lluvia y la nieve
- Cómoda capucha
- Muñecas y cintura ajustables para un mejor entallado
- Bandas reflectantes para aumentar la visibilidad

TALLA	(A) NEGRO	(B) AMARILLO FLUORESCENTE
XS	2854-0285	2854-0294
S	2854-0286	2854-0295
M	2854-0287	2854-0296
L	2854-0288	2854-0297
XL	2854-0289	2854-0298

TALLA	(A) NEGRO	(B) AMARILLO FLUORESCENTE
2X	2854-0290	2854-0299
3X	-	2854-0300
4X	2854-0292	2854-0301
5X	2854-0293	2854-0302



PANTALONES PARA LLUVIA COMPACT HOMBRE

- Exterior en nilón ultra-ligero 100% impermeable
- Costuras selladas para proteger contra la lluvia y la nieve
- Tobillos ajustables para un mejor entallado
- Bandas reflectantes para aumentar la visibilidad
- Disponible en negro

TAMAÑOS	N.° ART.
XS	2855-0482
S	2855-0483
M	2855-0484
L	2855-0485
XL	2855-0486

TAMAÑOS	N.° ART.
2X	2855-0487
3X	2855-0488
4X	2855-0489
5X	2855-0490



FUNDAS CUBRE-BOTAS

- Nilón 100% impermeable para todas las temporadas
- Costuras selladas
- Protección para la palanca de cambios
- Fijaciones elásticas en los pies
- Suelas de goma rígidas
- Inserciones reflectantes
- Disponible en negro

TAMAÑO	N.° ART.
XS (35/37)	2856-0014
S (38/39)	2856-0015
M (40/41)	2856-0016

TAMAÑO	N.° ART.
L (42/43)	2856-0017
XL (44/45)	2856-0018
2X (46/47)	2856-0019



PROTECTOR DE CALZADO

- Protege el calzado de las palancas de cambios
- Resistente construcción en goma
- Banda de ajuste elástica para más confort
- Botón de liberación rápida que facilita colocar y quitar el protector
- Talla única
- A la venta por unidad

DESCRIPCIÓN	N.° ART.
Protector de calzado	3420-0639



PROTECTOR DE PALANCA PARA BOTA

- Proteja su zapato/bota del desgaste normal, de los rasguños y de las abrasiones causados por el cambio
- Neopreno flexible con logo de parche de goma
- El tamaño universal se ajustará

DESCRIPCIÓN	N.° ART.
Protector de palanca para bota	3430-0214

PARA MÁS INFORMACIÓN SOBRE SEGURIDAD, CUIDADO DEL PRODUCTO Y OTRA INFORMACIÓN IMPORTANTE REMÍTASE A LAS PUBLICACIONES Y/O PÁGINA WEB DEL FABRICANTE; CONSULTE TAMBIÉN LA PÁGINA 1853.

CHALECO ALTA VISIBILIDAD FLASH



Vista trasera





- En poliéster resistente
- Prácticos bolsillos delanteros
- Pecho ajustable para un mejor ajuste
- Reflectante
- Disponible en amarillo fluorescente
- Certificación EN 1150

TALLA	N.° ART.
SX/S	2830-0491
M/L	2830-0492

TALLA	N.° ART.
XL/2X	2830-0493
3X/4X	2830-0494

TALLA	N.° ART.
5X/6X	2830-0495

CHALECO ALTA VISIBILIDAD NET FLASH



Vista trasera



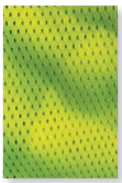

- En cómodo poliéster perforado que le mantiene fresco
- Prácticos bolsillos delanteros
- Pecho ajustable para un mejor ajuste
- Reflectante
- Disponible en amarillo fluorescente

TAMAÑOS	N.° ART.
XS/S	2830-0496
M/L	2830-0497

TAMAÑOS	N.° ART.
XL/2X	2830-0498
3X/4X	2830-0499

TAMAÑOS	N.° ART.
5X/6X	2830-0500

TIRANTES AJUSTABLES





- Construcción elástica
- Ganchos de plástico
- Talla única

DESCRIPCIÓN	N.° ART.
Tirantes	3517-0434

FAJAS LUMBARES BELT ONE Y BELT ONE PLUS



2703-0139



2703-0143

- Fajas elásticas con material transpirable para un confort superior
- Triple ajuste para un entallado mejor
- Belt One Plus también incluye tirantes elásticos y una sección interior separable

TAMAÑOS	BELT ONE	BELT ONE PLUS
S	2703-0139	2703-0143
M	2703-0140	2703-0144

TAMAÑOS	BELT ONE	BELT ONE PLUS
L	2703-0141	2703-0145
XL	2703-0142	-

PARA MÁS INFORMACIÓN SOBRE SEGURIDAD, CUIDADO DEL PRODUCTO Y OTRA INFORMACIÓN IMPORTANTE REMÍTASE A LAS PUBLICACIONES Y/O PÁGINA WEB DEL FABRICANTE; CONSULTE TAMBIÉN LA PÁGINA 1853.

MOOSE RACING

GUANTES "ADV1"

- Diseño de guante largo, ajusta encima o debajo del puño de la chaqueta, evita la entrada del frío, el viento y la lluvia
- Exterior en tejido de alto denier con paneles elásticos integrados
- Paneles flexibles de malla D3O® para los dedos
- Forro interior en membrana Hipora® impermeable, cortaviento y transpirable
- Palma en Clarino® impermeable con inserciones en piel genuina en zonas de alto desgaste
- Cierre ajustable en puño para un ajuste preciso y protección contra los elementos
- Forro fino que disipa la humedad y aumenta la sensación de confort y calidez
- Dedos pre-curvados, ajuste activo, y materiales de la palma de la mano adheridos para la comodidad y el control diario de la conducción
- Disponible en tallas S-3X

A





B



TALLA	(A) NEGRO	(B) NEGRO/FLÚOR	TALLA	(A) NEGRO	(B) NEGRO/FLÚOR
S	3330-5527	3330-5533	XL	3330-5530	3330-5536
M	3330-5528	3330-5534	2X	3330-5531	3330-5537
L	3330-5529	3330-5535	3X	3330-5532	3330-5538

GUANTES ADV1 SHORT

- Mismos guantes que los guantes ADV1 largos, pero con puños más cortos y un cierre de perfil más bajo para ajustarse debajo del puño de la chaqueta y dejar fuera el frío, el viento y la lluvia
- Exterior en tejido de alto denier con paneles elásticos integrados
- Paneles flexibles de malla D3O® para los dedos
- Forro interior en membrana Hipora® impermeable, cortaviento y transpirable
- Palma en Clarino® impermeable con inserciones en piel genuina en zonas de alto desgaste
- Forro fino que disipa la humedad y aumenta la sensación de confort y calidez
- Dedos pre-curvados, ajuste activo, y materiales de la palma de la mano adheridos para la comodidad y el control diario de la conducción
- Disponible en tallas S-3X

C





D



TALLA	(C) NEGRO	(D) NEGRO/FLÚOR	TALLA	(C) NEGRO	(D) NEGRO/FLÚOR
S	-	3330-5545	XL	3330-5542	3330-5548
M	-	3330-5546	2X	3330-5543	3330-5549
L	3330-5541	3330-5547	3X	3330-5544	3330-5550

GUANTES ADV1 AIR SHORT

- El mismo guante que el ADV1 short, pero con la parte superior de tejido duradero de red y en los laterales de los dedos para ofrecer ventilación en climas cálidos
- Puño corto y cierre de perfil bajo para ajustarse por debajo de la manga y proteger contra el viento y el polvo
- Paneles flexibles de malla D3O® para los dedos
- Almohadilla D3O® Pro para los nudillos precurvada para un ajuste perfecto; con un revestimiento de TPU de piel para una mayor durabilidad
- Palma en Clarino® impermeable con inserciones en piel genuina en zonas de alto desgaste
- Dedos pre-curvados, ajuste activo, y materiales de la palma de la mano adheridos para la comodidad y el control diario de la conducción
- El forro de poliéster de secado rápido en la parte superior de la mano es casi tan suave como la piel y ayuda a controlar la humedad para mantener las manos frescas y secas
- Disponible en tallas S-3X

E





F



TALLA	(E) NEGRO	(F) GRIS	TALLA	(E) NEGRO	(F) GRIS
S	3330-5551	3330-5557	XL	3330-5554	3330-5560
M	3330-5552	3330-5558	2X	3330-5555	3330-5561
L	3330-5553	3330-5559	3X	3330-5556	3330-5562

PARA MÁS INFORMACIÓN SOBRE SEGURIDAD, CUIDADO DEL PRODUCTO Y OTRA INFORMACIÓN IMPORTANTE REMÍTASE A LAS PUBLICACIONES Y/O PÁGINA WEB DEL FABRICANTE; CONSULTE TAMBIÉN LA PÁGINA 1853.







GUANTES DE CUERO AISLADOS CON MANOPLA

- En piel genuina no perforada para mayor calidez
- Los puños largos aseguran que no entre nada de viento por las mangas
- Logo en relieve
- Dedos compatibles con pantallas táctiles
- Incluyen un forro 3M Thinsulate™ para ayudar a regular la temperatura de la mano
- Disponibles en negro

TALLA	N.° ART.
S	3301-3528
M	3301-3529
L	3301-3530
XL	3301-3531
2X	3301-3532

GUANTES SIEGE

- Fabricadas en piel genuina
- Guantes perforados para una transpirabilidad máxima
- Los guantes aislantes incluyen un forro 3M™ Thinsulate™ para ayudar a regular la temperatura de la mano
- Articulaciones expansibles en los dedos índice y medio para un movilidad superior
- Cierre de velcro para un ajuste seguro y cómodo
- Logo en relieve
- Compatibles con pantalla táctil

TALLA	(A) MARRÓN	(B) NEGRO
PERFORADOS		
S	3301-3369	3301-3374
M	3301-3370	3301-3375
L	3301-3371	3301-3376
XL	3301-3372	3301-3377
2X	3301-3373	3301-3378

TALLA	(C) NEGRO
AISLANTES	
S	3301-3523
M	3301-3524
L	3301-3525
XL	3301-3526
2X	3301-3527





GUANTES COVERT

- Las palmas en cuero sintético de alta flexibilidad brindan la sensación de no llevar guantes cuando necesita el control de las manos desnudas pero a la vez protección
- 55 % poliuretano y 45 % nilón
- Puño slip-on de neopreno
- Dedos compatibles con pantalla táctil
- Refuerzo en los nudillos para una resistencia y una protección superiores

TALLA	(D) NEGRO	(E) TOSTADO	(F) VERDE
XS	3301-3507	-	-
S	3301-3508	3301-3513	3301-3518
M	3301-3509	3301-3514	3301-3519
L	3301-3510	3301-3515	3301-3520
XL	3301-3511	3301-3516	3301-3521
2X	3301-3512	3301-3517	3301-3522

PARA MÁS INFORMACIÓN SOBRE SEGURIDAD, CUIDADO DEL PRODUCTO Y OTRA INFORMACIÓN IMPORTANTE REMÍTASE A LAS PUBLICACIONES Y/O PÁGINA WEB DEL FABRICANTE; CONSULTE TAMBIÉN LA PÁGINA 1853.

THRASHIN SUPPLY COMPANY



GUANTES EN PIEL STEALTH

- Puños con cierre con velcro
- Dedos compatibles con pantalla táctil
- Palmas de la mano en piel sin costuras y altamente flexible para una durabilidad máxima y la sensación de no llevar guantes cuando se necesita el control con las manos desnudas
- Disponible en negro

TALLA	N.° ART.
S	3301-3334
M	3301-3335
L	3301-3336
XL	3301-3337
2X	3301-3338







GUANTES STEALTH

- Las palmas en cuero sintético de alta flexibilidad brindan la sensación de no llevar guantes cuando necesita el control de las manos desnudas pero a la vez protección
- 30 % poliuretano, 30 % poliamida y 40 % poliéster
- Puño con cierre con velcro
- Dedos compatibles con pantalla táctil
- Parte superior elástica en 4 sentidos para un confort máximo

TALLA	(A) NEGRO	(B) NEGRO/ROJO	(C) NEGRO/AZUL	(D) FUEGO
XS	3301-3486	-	-	-
S	3301-3487	3301-3492	3301-3497	3301-3502
M	3301-3488	3301-3493	3301-3498	3301-3503
L	3301-3489	3301-3494	3301-3499	3301-3504
XL	3301-3490	3301-3495	3301-3500	3301-3505
2X	3301-3491	3301-3496	3301-3501	3301-3506

TALLA	(E) NEGRO	(F) ROJO
S	3301-3329	3301-3349
M	3301-3330	3301-3350
L	3301-3331	3301-3351
XL	3301-3332	3301-3352
2X	3301-3333	3301-3353

PARA MÁS INFORMACIÓN SOBRE SEGURIDAD, CUIDADO DEL PRODUCTO Y OTRA INFORMACIÓN IMPORTANTE REMÍTASE A LAS PUBLICACIONES Y/O PÁGINA WEB DEL FABRICANTE; CONSULTE TAMBIÉN LA PÁGINA 1853.



GUANTES BELDEN

- Exterior fabricado en 100 % cuero
- Las zonas de fricción de ante proporcionan un acolchado estratégico para la protección contra impactos
- Barrera térmica interna resistente al viento y al agua para mantener las manos calientes y secas en condiciones de frío
- El forro polar Lycra® que absorbe la humedad aumenta la comodidad
- Los paneles perforados en la palma de la mano aumentan la durabilidad sin comprometer la flexibilidad
- Protectores internos de nudillos acolchados de plástico de alta resistencia a impactos
- El cierre de muñeca elástico ajustable con cierre de velcro proporciona un ajuste ceñido y personalizado
- Homologación PPE

TAMAÑOS	(A) NEGRO	(B) LÍNEA ROJA	(C) CHOCOLATE/NEGRO	(D) CEMENTO
XS	3301-3893	3301-3899	3301-3905	3301-3911
S	3301-3894	3301-3900	3301-3906	3301-3912
M	3301-3895	3301-3901	3301-3907	3301-3913
L	3301-3896	3301-3902	3301-3908	3301-3914
XL	3301-3897	3301-3903	3301-3909	3301-3915
2X	3301-3898	3301-3904	3301-3910	3301-3916

PARA MÁS INFORMACIÓN SOBRE SEGURIDAD, CUIDADO DEL PRODUCTO Y OTRA INFORMACIÓN IMPORTANTE REMÍTASE A LAS PUBLICACIONES Y/O PÁGINA WEB DEL FABRICANTE; CONSULTE TAMBIÉN LA PÁGINA 1853.



GUANTES BORREGO

- Exterior fabricado en 100 % cuero
- Las zonas de fricción de ante proporcionan un acolchado estratégico para la protección contra impactos
- El forro polar Lycra® aumenta la comodidad
- Los paneles perforados en la palma de la mano aumentan la durabilidad sin comprometer la flexibilidad
- Protectores internos de nudillos acolchados de plástico de alta resistencia a impactos
- El cierre de muñeca elástico ajustable con cierre de velcro proporciona un ajuste ceñido y personalizado
- Punta de pulgar y dedo compatible con pantalla táctil
- Homologación PPE

TAMAÑOS	(A) NEGRO	(B) NEGRO/CEMENTO	(C) LÍNEA ROJA	(D) CHOCOLATE/NEGRO	(E) CEMENTO	(F) DORADO/NEGRO
XS	3301-3917	3301-3923	3301-3929	3301-3935	3301-3941	3301-3947
S	3301-3918	3301-3924	3301-3930	3301-3936	3301-3942	3301-3948
M	3301-3919	3301-3925	3301-3931	3301-3937	3301-3943	3301-3949
L	3301-3920	3301-3926	3301-3932	3301-3938	3301-3944	3301-3950
XL	3301-3921	3301-3927	3301-3933	3301-3939	3301-3945	3301-3951
2X	3301-3922	3301-3928	3301-3934	3301-3940	3301-3946	3301-3952

PARA MÁS INFORMACIÓN SOBRE SEGURIDAD, CUIDADO DEL PRODUCTO Y OTRA INFORMACIÓN IMPORTANTE REMÍTASE A LAS PUBLICACIONES Y/O PÁGINA WEB DEL FABRICANTE; CONSULTE TAMBIÉN LA PÁGINA 1853.



GUANTES BANTAM

- Construcción de cuero de gran resistencia en la palma, dedos y pulgares
- Panel trasero sintético acolchado con dibujo de diamante para ventilación y comodidad
- Paneles arrugados expansibles cosidos en los dedos índice y medio para mayor flexibilidad
- Forro abierto polar de genero de 255 g (9 onzas) de peso neto absorbe la humedad para un mejor agarre
- Ajuste de puño de neoprene Lycra® con cierre con velcro con relieve
- Costura de poliéster resistente

TALLA	(A) NEGRO	(B) CHOCOLATE/ NEGRO	(C) BLANCO/ TOSTADO	(D) TOSTADO/ NEGRO
XS	3301-2321	3301-2671	3301-2677	3301-2683
S	-	3301-2672	-	3301-2684
M	3301-2323	3301-2673	-	3301-2685
L	3301-2324	3301-2674	-	3301-2686
XL	-	3301-2675	-	3301-2687
2X	3301-2326	3301-2676	3301-2682	3301-2688



GUANTES MOTO

- Construcción de panel posterior de poliéster de dos vías para ventilación y comodidad
- Palma de cuero sintético de una sola capa con pulgares reforzados
- El cierre con velcro en la parte posterior de la muñeca reduce el enganche y la abrasión
- Paneles de expansión Lycra® en los dedos para un ajuste cómodo
- Juntas de articulación expansivas para una mejor destreza
- Gráficos serigrafiados y puntas antideslizantes en los dos primeros dedos

TALLA	(E) NEGRO	(F) NARANJA/ NEGRO/AMARILLO	(G) OLIVA/ NEGRO/TOSTADO	(H) ROJO/ NEGRO/BLANCO
XS	3301-2651	3301-3298	-	3301-3310
S	-	3301-3299	3301-3305	3301-3311
M	3301-2340	3301-3300	3301-3306	3301-3312
L	3301-2341	3301-3301	3301-3307	3301-3313
XL	3301-2342	3301-3302	3301-3308	3301-3314
2X	-	3301-3303	3301-3309	3301-3315

PARA MÁS INFORMACIÓN SOBRE SEGURIDAD, CUIDADO DEL PRODUCTO Y OTRA INFORMACIÓN IMPORTANTE REMÍTASE A LAS PUBLICACIONES Y/O PÁGINA WEB DEL FABRICANTE; CONSULTE TAMBIÉN LA PÁGINA 1853.


A


B




C

Biltwell Inc. "QUALITY COUNTS"

GUANTES WORK

- Completamente fabricado con cuero de vacuno 100% resistente
- Palma con paneles en ante de contorno anatómico con acolchado interno para resistencia a la abrasión, agarre y aislamiento de choque
- Paneles arrugados expansibles cosidos en los dedos índice y medio para mayor flexibilidad
- Funda interior de polar de genero de 255 g (9 onzas) de peso neto absorbe la humedad para un mejor agarre
- Apertura ajustable de la muñeca con cierre de cuero en relieve y reborde elástico
- Líneas ribeteadas en relieve sobre la parte posterior del guante

TALLA	(A) NEGRO	(B) DORADO	(C) CHOCOLATE
XS	-	3301-2689	3301-2695
S	3301-2328	3301-2690	3301-2696
M	3301-2329	3301-2691	3301-2697
L	3301-2330	3301-2692	3301-2698
XL	3301-2331	3301-2693	3301-2699
2X	3301-2332	3301-2694	3301-2700



arctiva

SOTOGUANTE THERMOLITE®

- Tejido ultraligero, extremadamente cálido
- Ajuste preciso sobre la piel
- Ideal para guante o forro térmico para manoplas
- Disponible en negro

TALLA	N.° ART.
Junior	3340-0305
S/M	3340-0306
L/XL	3340-0307



D



F



E

PC Racing

SOTOGUANTES UNDERWARE ORIGINAL, QUALIFIER O ULTRA

- Diseñados para llevarse por dentro de guantes normales para tiempo frío
- Protegen la parte interior de las palmas y los dedos inferiores de los guantes
- Las fibras de los sotoguantes DuPont™ Kevlar® absorben la fricción entre el guante y la mano que de otro modo causaría ampollas, incluyendo las rozaduras y el frotamiento que las manos soportan normalmente en whoops o pistas
- Casi ninguna posibilidad de aparición de ampollas y el material se puede lavar a máquina junto con todo el resto del equipo para facilitar el mantenimiento
- El modelo Original tiene dedos cerrados y el modelo Qualifier tiene dedos abiertos
- El modelo Ultra cuenta con material impermeable y se recomienda para condiciones húmedas o en climas calurosos donde las manos están húmedas por la transpiración; el material no absorbe la humedad

DESCRIPCIÓN	(D) ORIGINAL	(E) QUALIFIER	(F) ULTRA
S	3351-0005	-	-
M	3351-0006	3351-0009	3351-0012
L	3351-0007	3351-0010	-
XL	3351-0008	3351-0011	3351-0014

PARA MÁS INFORMACIÓN SOBRE SEGURIDAD, CUIDADO DEL PRODUCTO Y OTRA INFORMACIÓN IMPORTANTE REMÍTASE A LAS PUBLICACIONES Y/O PÁGINA WEB DEL FABRICANTE; CONSULTE TAMBIÉN LA PÁGINA 1853.



GUANTES MECHANIX ORIGINAL®

- El material TrekDry™ adaptable mantiene las manos cómodas y frescas
- El cierre de goma termoplástica ajustable (TPR) aporta una segura adaptación a su muñeca
- El refuerzo de los dedos pulgar e índice mejora la durabilidad
- El cuero sintético es compatible con la utilización de pantallas táctiles y proporciona mayor movilidad y durabilidad
- Lavable en la lavadora

TAMAÑOS	(A) ROJO	(B) AZUL	(C) NEGRO	(D) COVERT	(E) MARRÓN	(F) AMARILLO FLUORESCENTE
XS	-	-	3350-0389	-	-	-
S	MG02-008	MG03-008	MG05-008	3350-0151	3350-0391	3350-0323
M	MG02-009	MG03-009	MG05-009	3350-0152	3350-0392	3350-0324
L	MG02-010	MG03-010	MG05-010	3350-0153	3350-0393	3350-0325
XL	MG02-011	MG03-011	MG05-011	3350-0154	3350-0394	3350-0326
XXL	MG02-012	MG03-012	MG05-012	3350-0155	3350-0395	3350-0327
3XL	-	-	3350-0390	-	-	-



GUANTES SPECIALTY 0,5 MM

- El cierre de goma termoplástica (TPR) aporta una segura adaptación a la muñeca
- El material TrekDry™ adaptable mantiene las manos cómodas y frescas
- El diseño tridimensional se adapta a la curvatura natural de la mano
- Los insertos flexibles aportan movilidad a los dedos
- El material de la palma, de gamuza AX de 0,5 mm de alta movilidad, proporciona precisión en el tacto
- El diseño de dedo de reloj de arena elimina la superposición de material
- Lavable en la lavadora

TAMAÑOS	NEGRO/GRIS
S	3350-0287
M	3350-0414

TAMAÑOS	NEGRO/GRIS
L	3350-0415
XL	3350-0290

TAMAÑOS	NEGRO/GRIS
XXL	3350-0291



GUANTES SPECIALTY VENT

- La malla ligera elimina la acumulación de calor
- Refuerzo de los dedos pulgar e índice perforados
- Laterales de los dedos perforados
- La goma termoplástica de perfil bajo (TR) con cierre de velcro aporta una firme adaptación a la muñeca
- Panel de microfibra para limpiar el sudor
- La palma totalmente perforada permite el máximo flujo de aire,
- Lavable en la lavadora

TAMAÑOS	GRIS/BLANCO
S	3350-0275
M	3350-0276

TAMAÑOS	GRIS/BLANCO
L	3350-0412
XL	3350-0413

TAMAÑOS	GRIS/BLANCO
XXL	3350-0279

PARA MÁS INFORMACIÓN SOBRE SEGURIDAD, CUIDADO DEL PRODUCTO Y OTRA INFORMACIÓN IMPORTANTE REMÍTASE A LAS PUBLICACIONES Y/O PÁGINA WEB DEL FABRICANTE; CONSULTE TAMBIÉN LA PÁGINA 1853.

GUANTES M-PACT®

- Protección contra impactos fabricada en goma termoplástica (TPR) cumple la norma EN 13594
- Protección de la punta de los dedos de goma termoplástica (TPR)
- El cierre de goma termoplástica (TPR) aporta un ajuste seguro
- TrekDry®, de forma ajustable, mantiene sus manos frescas y cómodas mientras trabaja
- El cuero sintético es compatible con la utilización de pantallas táctiles y proporciona mayor movilidad y durabilidad
- El refuerzo de la palma Armortex® bridna mayor durabilidad
- El soporte reforzado para el índice y el pulgar añadió durabilidad donde más se necesita
- El acolchado de la palma D30® absorbe y disipa el impacto y la vibración
- Lavable en la lavadora

A



TAMAÑOS	(A) NEGRO	NARANJA FLUORESCENTE
S	3350-0129	3350-0403
M	3350-0130	3350-0404

TAMAÑOS	(A) NEGRO	NARANJA FLUORESCENTE
L	3350-0131	3350-0405
XL	3350-0132	3350-0406

TAMAÑOS	(A) NEGRO	NARANJA FLUORESCENTE
XXL	3350-0133	3350-0407

GUANTES FASTFIT®

- El material TrekDry™ adaptable mantiene las manos cómodas y frescas
- Los puños elásticos crean una firme sujeción
- El refuerzo de los dedos pulgar e índice ofrece más durabilidad
- El diseño anatómico de la palma de la mano de dos piezas elimina la formación de arrugas del material
- La estructura comprimida en las puntas de los dedos les aporta fuerza y durabilidad
- Piel sintética de alta movilidad combinada con la tecnología de pantalla táctil
- Lavable en la lavadora

B



C



TAMAÑOS	(B) NEGRO	(C) CAMUFLAJE DE INVIERNO
S	MFF-05-008	3350-0396
M	MFF-05-009	3350-0397

TAMAÑOS	(B) NEGRO	(C) CAMUFLAJE DE INVIERNO
L	MFF-05-010	3350-0398
XL	MFF-05-011	3350-0399

TAMAÑOS	(B) NEGRO	(C) CAMUFLAJE DE INVIERNO
XXL	MFF-05-012	3350-0400

GUANTES UTILITY SPEEDKNIT™

- Poliéster sin costuras de calibre 15 crea una perfecta adaptación
- El recubrimiento de la palma NFT resistente al aceite mejora la fuerza de agarre del usuario en condicniones húmedas, secas y con aceite
- Lavable en la lavadora



TAMAÑOS	NEGRO
S/M	3350-0401

TAMAÑOS	NEGRO
L/XL	3350-0402

PARA MÁS INFORMACIÓN SOBRE SEGURIDAD, CUIDADO DEL PRODUCTO Y OTRA INFORMACIÓN IMPORTANTE REMÍTASE A LAS PUBLICACIONES Y/O PÁGINA WEB DEL FABRICANTE; CONSULTE TAMBIÉN LA PÁGINA 1853.

Todos los nos de artículo en MAGENTA son nuevos para 2021





CHAQUETA HOIST HYBRID

- 80 % algodón, 20 % poliéster; 280 g
- Cuerpo 100% poliéster con forro de sherpa
- Cuerpo de forro polar con capucha con bloqueo de color y cubierta de poliéster en canesú y capucha
- Cremallera invertida en el frontal, bolsillo de canguro, ribetes en puños y dobladillo
- Logo HD en el forro
- Etiqueta principal interna y etiqueta de marca externa

TALLA	(A) GRIS JASPEADO	(B) NEGRO
M	3001-1163	3001-1179
L	3001-1164	3001-1180

TALLA	(A) GRIS JASPEADO	(B) NEGRO
XL	3001-1165	3001-1181
2X	3001-1166	3001-1182



CHAQUETA STRATIFIED

- 100 % poliéster/jersey de forro polar unido; 280G/M2
- Chaqueta con múltiples paneles; perkins y capucha extraíble con cremallera
- Cremallera frontal invertida, bolsillos para manos - en - costura longitudinal
- Cordones de ajuste elásticos en capucha y dobladillo, tiras de ajuste con cierre con velcro en los puños
- Logotipos en pecho y mangas
- Etiqueta principal interna y marca en el exterior

TAMAÑOS	VERDE MILITAR
M	3001-1108
L	3001-1109

TAMAÑOS	VERDE MILITAR
XL	3001-1110
2X	3001-1111



CHAQUETA TRACK STINT MF

- 100 % poliéster; 280 G/M2
- Chaqueta con cuello perkins y cremallera delantera
- Cuerpo en forro polar con cuello perkins y canesú en poliéster con cuello de solapa
- Cuerpo con múltiples paneles; bolsillo en el pecho con cremallera y múltiples logotipos impresos
- Bolsillos y acanalado en los puños y el dobladillo
- Etiqueta principal interna y etiqueta de marca externa

TALLA	NEGRO
M	3050-5373
L	3050-5374

TALLA	NEGRO
XL	3050-5375
2X	3050-5376

PARA MÁS INFORMACIÓN SOBRE SEGURIDAD, CUIDADO DEL PRODUCTO Y OTRA INFORMACIÓN IMPORTANTE REMÍTASE A LAS PUBLICACIONES Y/O PÁGINA WEB DEL FABRICANTE; CONSULTE TAMBIÉN LA PÁGINA 1853.

CHAQUETA JUSTIFY CAPA INTERMEDIA



- 95 % poliéster, 5 % spandex; 250 G/M2
- Diseño de bloques de color con cremallera y capucha
- Capucha con malla interior, costuras elásticas, puños y dobladillo de la misma tela
- Cremallera de cierre bidireccional delantera
- Bolsillos ribeteados
- Logo en pecho
- Etiqueta principal interna y etiqueta de marca externa

TALLA	NEGRO/CARBÓN
M	3001-1171
L	3001-1172

TALLA	NEGRO/CARBÓN
XL	3001-1173
2X	3001-1174

CHAQUETAS MISSION CAPA INTERMEDIA

A



B



- 95 % poliéster, 5 % spandex; 250 G/M2
- Capa de bloques de color, cremallera 1/4
- Cuello perkins forro de malla, costuras elásticas semiergonómicas, bajo asimétrico y orificio para pulgar
- Cremallera invisible delantera, bolsillos de ojal
- Logo en pecho
- Etiqueta principal interna y etiqueta de marca externa

TALLA	(A) AZUL MARINO/ROJO	(B) NEGRO/GRIS
M	3001-1112	3001-1116
L	3001-1113	3001-1117

TALLA	(A) AZUL MARINO/ROJO	(B) NEGRO/GRIS
XL	3001-1114	3001-1118
2X	3001-1115	3001-1119

CHAQUETA CAPA INTERMEDIA PURPPOSE



- Chaqueta de capa intermedia diseñada para usarse debajo de chaquetas más gruesas
- Cuello perkins forro de malla, costuras elásticas semiergonómicas, bajo asimétrico y orificio para pulgar
- Cremallera delantera de cierre bidireccional, bolsillos
- Etiqueta principal interna y etiqueta de marca externa
- Logo en pecho

TALLA	VERDE MILITAR
M	3001-1120
L	3001-1121

TALLA	VERDE MILITAR
XL	3001-1122
2X	3001-1123

PARA MÁS INFORMACIÓN SOBRE SEGURIDAD, CUIDADO DEL PRODUCTO Y OTRA INFORMACIÓN IMPORTANTE REMÍTASE A LAS PUBLICACIONES Y/O PÁGINA WEB DEL FABRICANTE; CONSULTE TAMBIÉN LA PÁGINA 1853.



SUDADERA SPANNER CON CAPUCHA

- 80 % algodón, 20 % poliéster; 280 g
- Forro polar con capucha y cremallera por delante
- Cuerpo en forro técnico multicolor con capucha
- Capucha con forro de sudadera, puños y dobladillo ribeteados
- Logotipo en la pechera izquierda
- Etiqueta principal interna y etiqueta de marca externa

TALLA	VERDE MILITAR
M	3050-5401
L	3050-5402
XL	3050-5403
2X	3050-5404



SUDADERA TALON CON CAPUCHA

- 79 % poliéster, 15% rayón 15 % spandex; 320 G/M2
- Forro polar técnico con capucha y cremallera delantera
- Cuerpo en forro polar técnico con capucha, hombreras y bolsillo de poliéster elástico
- Con franjas en las mangas, cierre frontal con cremallera invertida y cordón de ajuste en contraste
- Forro de capucha en el mismo tejido, puños y dobladillo ribeteados
- Logo HD en el pecho
- Etiqueta principal interna y etiqueta de marca externa

TAMAÑOS	(A) NEGRO	(B) GRIS JASPEADO
M	3050-5349	3050-5353
L	3050-5350	3050-5354

TAMAÑOS	(A) NEGRO	(B) GRIS JASPEADO
XL	3050-5351	3050-5355
2X	3050-5352	3050-5356



SUDADERAS DE CAPUCHA ROBUST

- 80 % algodón; 280G/ 20 % poliéster; 280G/M2
- Cuerpo de forro polar con capa de poliéster en la capucha
- Estampado del logo en la parte delantera del pecho, aplique de fieltro con letras en la espalda, estampado en el cordón
- Forro de capucha en el mismo tejido, puños y dobladillo ribeteados
- Etiqueta principal interna y etiqueta de marca externa

TALLA	(C) NEGRO	(D) AZUL MARINO
M	3050-5441	3050-5445
L	3050-5442	3050-5446

TALLA	(C) NEGRO	(D) AZUL MARINO
XL	3050-5443	3050-5447
2X	3050-5444	3050-5448

PARA MÁS INFORMACIÓN SOBRE SEGURIDAD, CUIDADO DEL PRODUCTO Y OTRA INFORMACIÓN IMPORTANTE REMÍTASE A LAS PUBLICACIONES Y/O PÁGINA WEB DEL FABRICANTE; CONSULTE TAMBIÉN LA PÁGINA 1853.

ESCAPES
BOLSAS & EQUIPAJE
FUNDAS & SEGURIDAD
ACCESORIOS GENERALES
PARABRISAS
CARENADOS & CARROCERÍA
ASIENTOS & RESPALDOS
MANILLARES & MANDOS MANUALES
ESTRIBERAS & MANDOS DE PIE
ILUMINACIÓN
ELÉCTRICO & INSTRUMENTACIÓN
CORONAS & PIÑONES
CADENAS & CORREAS TRANSMISIÓN
RUEDAS & ACCESORIOS
FRENOS
SUSPENSIÓN
MOTOR
ALIMENTACIÓN DE MOTOR
AUDIO/VIDEO & SOPORTES
ACCESORIOS PARA PILOTO
TORNILLERÍA & ARTÍCULOS PROMOCIONALES
ÍNDICE

FORRO POLAR SESSIONS II

- 100 % poliéster; 240 G/M2
- Forro polar con capucha y cremallera por delante en poliéster
- Cuerpo con cremallera frontal con paneles en contraste
- Capucha forrada de malla, cordones técnicos, puños y dobladillo acanalados
- Logotipo HD en el pecho, gráficos en las mangas
- Etiqueta principal interna y etiqueta de marca externa

A



B



TALLA	(A) NEGRO/BLANCO	(B) NEGRO CARBÓN/NEGRO
M	3050-5365	3050-5369
L	3050-5366	3050-5370

TALLA	(A) NEGRO/BLANCO	(B) NEGRO CARBÓN/NEGRO
XL	3050-5367	3050-5371
2X	3050-5368	3050-5372

SUDADERAS CON CAPUCHA Y CREMALLERA SESSION

- Forro polar 100 % poliéster, 240 gsm
- Cuerpo con cremallera frontal y patrón de chaqueta de moto con paneles en contraste
- Capucha forrada de malla, cordones técnicos, puños y dobladillo acanalados
- Paneles de contraste y gráficos de diseño

C



D



TAMAÑOS	(C) NEGRO	(D) AZUL MARINO
S	3050-3064	-
M	3050-3065	3050-5263
L	3050-3066	3050-5264

TAMAÑOS	(C) NEGRO	(D) AZUL MARINO
XL	3050-3067	3050-5265
2X	3050-3068	3050-5266



SUDADERA FAN CLUB

- 80 % algodón, 20 % poliéster; 280 g
- Forro polar impreso con capucha y cremallera por delante
- Cuerpo con cremallera frontal en bloque de color
- Cremallera oculta, puños y dobladillo ribeteados, ojales metálicos y puntas de cordones de ajuste cabeteadas
- Gráficos de diseño estampados en el pecho y en las mangas
- Etiqueta principal interna y etiqueta de marca externa

TALLA	GRIS/NEGRO
S	3050-4964
M	3050-4965
L	3050-4966

TALLA	GRIS/NEGRO
XL	3050-4967
2X	3050-4968



SUDADERA CON CREMALLERA RECKON

- 100 % poliéster; 240 G/M2
- Cuerpo frontal con cremallera, bloque de color con impresión
- Capucha forrada de malla, puntas de cordones de ajuste cabeteadas y cremallera frontal de contraste
- Puños y dobladillo acanalados
- Logotipos en pecho y manga
- Etiqueta principal interna y etiqueta de marca externa

TAMAÑOS	AZUL MARINO CAMUFLAJE
M	3050-5267
L	3050-5268

TAMAÑOS	AZUL MARINO CAMUFLAJE
XL	3050-5269
2X	3050-5270

PARA MÁS INFORMACIÓN SOBRE SEGURIDAD, CUIDADO DEL PRODUCTO Y OTRA INFORMACIÓN IMPORTANTE REMÍTASE A LAS PUBLICACIONES Y/O PÁGINA WEB DEL FABRICANTE; CONSULTE TAMBIÉN LA PÁGINA 1853.

Todos los nºs de artículo en MAGENTA son nuevos para 2021





SUDADERAS CON CAPUCHA Y CREMALLERA GRUPO

- 80 % algodón, 20 % poliéster; 280 g
- 95 % algodón, 5 % spandex; 280G / M2 (gris jaspeado)
- Cuerpo con cremallera frontal en bloque de color
- Ribetes en puños y dobladillo, bolsillo tipo canguro, ojales metálicos, puntas de cordones de ajuste cabeteadas en contraste
- La palabra Astars impresa en el pecho y logotipos en las mangas
- Etiqueta principal interna y etiqueta de marca externa

TALLA	(A) NEGRO / GRIS JASPEADO	(B) AZUL/AZUL MARINO
M	3050-5287	3050-5291
L	3050-5288	3050-5292
XL	3050-5289	3050-5293
2X	3050-5290	3050-5294

SUDADERAS CON CAPUCHA Y CREMALLERA TITLE

- 80 % algodón, 20 % poliéster; 280 g
- Color sólido, cuerpo con cremallera frontal
- Cremallera oculta, puños y dobladillo ribeteados, ojales metálicos y de cordones de ajuste cabeteadas
- Impresión gráfica del logotipo del pecho de Front Astars
- Etiqueta principal interna y etiqueta de marca externa

TALLA	(C) NEGRO	(D) GRIS JASPEADO
M	3050-5303	3050-5307
L	3050-5304	3050-5308
XL	3050-5305	3050-5309
2X	3050-5306	3050-5310









SUDADERAS CON CAPUCHA Y CREMALLERA DELANTERA

- 80 % algodón, 20 % poliéster; 280 g
- Cuerpo y mangas sólidas con cremallera frontal
- Cremallera oculta, puños y dobladillo ribeteados, ojales metálicos y puntas de cordones de ajuste cabeteadas
- Logo estampado en el pecho
- Etiqueta principal interna y etiqueta de marca externa

TALLA	(E) NEGRO/ BLANCO	(F) AZUL MARINO/ ROJO	(G) NEGRO/ ROJO	(H) AZUL MARINO/ NARANJA
S	3050-4462	-	-	-
M	3050-4463	3050-4975	3050-5299	3050-5417
L	3050-4464	3050-4976	3050-5300	3050-5418
XL	3050-4465	3050-4977	3050-5301	3050-5419
2X	-	3050-4978	3050-5302	3050-5420

PARA MÁS INFORMACIÓN SOBRE SEGURIDAD, CUIDADO DEL PRODUCTO Y OTRA INFORMACIÓN IMPORTANTE REMÍTASE A LAS PUBLICACIONES Y/O PÁGINA WEB DEL FABRICANTE; CONSULTE TAMBIÉN LA PÁGINA 1853.

ESCAPES
BOLSAS & EQUIPAJE
FUNDAS & SEGURIDAD
ACCESORIOS GENERALES
PARABRISAS
CARENADOS & CARROCERÍA
ASIENTOS & RESPALDOS
MANILLARES & MANDOS MANUALES
ESTRIBERAS & MANDOS DE PIE
ILUMINACIÓN
ELÉCTRICO & INSTRUMENTACIÓN
CORONAS & PIÑONES
CADENAS & CORREAS TRANSMISIÓN
RUEDAS & ACCESORIOS
FRENOS
SUSPENSIÓN
MOTOR
ALIMENTACIÓN DE MOTOR
AUDIO/VIDEO & SOPORTES
ACCESORIOS PARA PILOTO
TORNILLERÍA & ARTÍCULOS PROMOCIONALES
ÍNDICE

ESCAPES
BOLSAS & EQUIPAJE
FUNDAS & SEGURIDAD
ACCESORIOS GENERALES
PARABRISAS
CARENADOS & CARROCERÍA
ASIENTOS & RESPALDOS
MANILLARES & MANDOS MANUALES
ESTRIBERAS & MANDOS DE PIE
ILUMINACIÓN
ELÉCTRICO & INSTRUMENTACIÓN
CORONAS & PIÑONES
CADENAS & CORREAS TRANSMISIÓN
RUEDAS & ACCESORIOS
FRENOS
SUSPENSIÓN
MOTOR
ALIMENTACIÓN DE MOTOR
AUDIO/VIDEO & SOPORTES
ACCESORIOS PARA PILOTO
TORNILLERÍA & ARTÍCULOS PROMOCIONALES
ÍNDICE

A



B



SUDADERA OVERTAKE CON CAPUCHA

- 80 % algodón, 20 % poliéster; 280 g
- Forro polar con capucha y cremallera por delante
- Cuerpo en forro polar de color liso con mangas en contraste
- Capucha con forro de sudadera, puños y dobladillo ribeteados
- Estampado en el pecho inspirado en las carreras
- Con logotipo en letras en ambas mangas
- Etiqueta principal interna y etiqueta de marca externa

TALLA	(A) ROJO	(B) NEGRO
M	3050-5393	3050-5389
L	3050-5394	3050-5390
XL	3050-5395	3050-5391
2X	3050-5396	3050-5392



SUDADERA CON CAPUCHA BLAZE

- 80 % algodón, 20 % mezcla de poliéster; 280 g
- Cuerpo sólido y mangas lisas
- Ribetes en puños y dobladillo, bolsillo tipo canguro, ojales metálicos, puntas de cordones de ajuste cabeteadas en contraste
- Logo estampado en el pecho
- Etiqueta principal interna y etiqueta de marca externa

TAMAÑOS	AZUL MARINO/ AMARILLO
M	3050-5295
L	3050-5296
XL	3050-5297
2X	3050-5298

C



D



E



F



SUDADERA RIDE 2.0

- 80 % algodón, 20 % poliéster; 280 g
- Sudadera con capucha serigrafiada
- Cuerpo y mangas lisas
- Puños y dobladillo plisados
- Bolsillo tipo canguro, ojales metálicos, puntas de cordones de ajuste cabeteadas en contraste
- Logo Ride estampado en el pecho

TAMAÑOS	(C)ROJO/BLANCO	(D) NEGRO/VERDE	(E) NEGRO/BLANCO	(F) GRIS/NARANJA
S	3050-4996	3050-4995	-	-
M	3050-4907	3050-4911	3050-4919	3050-5433
L	3050-4908	3050-4912	3050-4920	3050-5434
XL	3050-4909	3050-4913	3050-4921	3050-5435
2X	3050-4910	-	-	3050-5436

PARA MÁS INFORMACIÓN SOBRE SEGURIDAD, CUIDADO DEL PRODUCTO Y OTRA INFORMACIÓN IMPORTANTE REMÍTASE A LAS PUBLICACIONES Y/O PÁGINA WEB DEL FABRICANTE; CONSULTE TAMBIÉN LA PÁGINA 1853.



CAMISAS DE MANGA LARGA AMBITION II

- 98 % algodón, 2 % mezcla de spandex; 170 g
- Camisa tejida en popelina elástica.
- Camisa con costuras y hombros con el ADN Alpinestars
- Mangas precurvadas, sin bolsillo, botones de cuello ocultos, detalles en cinta de grosgrain
- Logotipo HD en pecho
- Etiqueta principal interna y etiqueta de marca externa
- Disponible en talla de hombre S-2X

TALLA	NEGRO	TALLA	NEGRO	TALLA	NEGRO	TALLA	NEGRO	TALLA	NEGRO
S	3030-17646	M	3030-17647	L	3030-17648	XL	3030-17649	2X	3030-17650

A



B



C



D



SUDADERAS COUNTER TRACK

- 80 % algodón, 20 % poliéster; 280 g
- Cuello y cuerpo de forro polar con canesú cubierto de tejido de contraste
- Bolsillos y acanalado en los puños y el dobladillo
- Paneles de color de contraste; logo en el pecho
- Etiqueta principal interna y etiqueta de marca externa

TAMAÑOS	(A) NEGRO	(B) AZUL MARINO
M	3050-5279	3050-5283
L	3050-5280	3050-5284
XL	3050-5281	3050-5285
2X	3050-5282	3050-5286

CAMISETAS DE MANGA LARGA RIVALRY

- 100 % algodón; 145 G/M2
- Camiseta de manga larga de corte clásico con impresiones
- Parte delantera de un único color con logotipo y mangas con logotipo en letras; estampado suave
- Texto en el interior del cuello, etiqueta exterior

TAMAÑOS	(C) ROJO	(D) NEGRO
M	3030-19431	3030-19435
L	3030-19432	3030-19436
XL	3030-19433	3030-19437
2X	3030-19434	3030-19438

PARA MÁS INFORMACIÓN SOBRE SEGURIDAD, CUIDADO DEL PRODUCTO Y OTRA INFORMACIÓN IMPORTANTE REMÍTASE A LAS PUBLICACIONES Y/O PÁGINA WEB DEL FABRICANTE; CONSULTE TAMBIÉN LA PÁGINA 1853.



CAMISETA PREMIUM FROST

- 83 % algodón, 17 % poliéster; 195 g
- Cuello redondo de manga larga con parte de atrás de la camiseta en tejido de peso medio
- Cuello redondo en el mismo tejido, puños plegados y dobladillo
- Panel impreso con Alpinestars escrito en el pecho; logotipo impreso en la manga
- Etiqueta principal interna y etiqueta de marca externa

TAMAÑOS	BLANCO	TAMAÑOS	BLANCO
M	3030-19399	XL	3030-19401
L	3030-19400	2X	3030-19402



CAMISESTA DE MANGA LARGA AGAIN PREMIUM

- 100 % algodón; 145 G/M2
- Manga larga, cuello redondo, camiseta de primera calidad
- Cuello redondo acanalado, puños abiertos
- Dibujo de "pegatina" Alpinestars en el pecho y estampado de bandera de meta en las mangas; impresión de base de agua suave
- Impresión Alpinestars en la parte interior del cuello

TAMAÑOS	NEGRO	TAMAÑOS	NEGRO
M	3030-18893	XL	3030-18895
L	3030-18894		

A



B



FORRO POLAR INDULGENT

- 80 % algodón, 20 % poliéster; 280 g
- Forro polar clasico de cuello redondo con aplique en el pecho
- Mangas precurvadas, puños y dobladillo ribeteados
- Logotipo bordado en el pecho en tres colores
- Etiqueta principal interna y etiqueta de marca externa

TALLA	(A) NEGRO	(B) GRIS	TALLA	(A) NEGRO	(B) GRIS
S	3050-4997	3050-5002	XL	3050-5000	3050-5005
M	3050-4998	3050-5003	2X	3050-5001	-
L	3050-4999	3050-5004			

PARA MÁS INFORMACIÓN SOBRE SEGURIDAD, CUIDADO DEL PRODUCTO Y OTRA INFORMACIÓN IMPORTANTE REMÍTASE A LAS PUBLICACIONES Y/O PÁGINA WEB DEL FABRICANTE; CONSULTE TAMBIÉN LA PÁGINA 1853.

Todos los nºs de artículo en MAGENTA son nuevos para 2021


A


B

POLOS SCENARIO PERFORMANCE

- 100 % poliéster; 235 gsm/yarda
- Polo de poliéster absorbente
- Camisa de dos botones con cuello interior igual en tela absorbente microperforada
- Logotipo en el pecho; logotipo Ride Dry la manga y logotipo de texto en la parte posterior cuello
- Etiqueta principal interna y etiqueta de marca externa

TALLA	(A) ABETO	(B) NEGRO
M	3040-2974	3050-5437
L	3040-2975	3050-5438

TALLA	(A) ABETO	(B) NEGRO
XL	3040-2976	3050-5439
2X	3040-2977	3050-5440


C


D



POLOS CHAMPIONSHIP

- 60 % algodón, 40 % poliéster; 200 g
- Cómodo polo de tres botones en tejido sucvae con paneles de contraste
- Cuello y solapa de tela propia en contraste; mangas con dobladillo
- Logotipo HD en pecho
- Etiqueta principal interna y etiqueta de marca externa

TAMAÑOS	(C) NEGRO/GRIS JASPEADO	(D) GRIS JASPEADO/ AZUL MARINO
M	3040-2934	3040-2938
L	3040-2935	3040-2939

TAMAÑOS	(C) NEGRO/GRIS JASPEADO	(D) GRIS JASPEADO/ AZUL MARINO
XL	3040-2936	3040-2940
2X	3040-2937	3040-2941

POLO CAPITAL

- 60 % algodón, 40 % poliéster; 200 g
- Polo clásico de piqué de dos botones
- Cuello y mangas ribeteados
- Logotipo HD en pecho

TAMAÑOS	NEGRO
S	3040-2593
M	3040-2594

TAMAÑOS	NEGRO
L	3040-2595
XL	3040-2596


E


F


G

POLOS ETERNAL

- 100% algodón
- Polo de tres botones con logotipo de alta densidad en el pecho izquierdo

TALLA	(E) GRIS JASPEADO	(F) AZUL MARINO	(G) CARBÓN
S	3040-2527	-	-
M	3040-2528	3040-2942	3040-2978
L	3040-2529	3040-2943	3040-2979

TALLA	(E) GRIS JASPEADO	(F) AZUL MARINO	(G) CARBÓN
XL	3040-2530	3040-2944	3040-2980
2X	3040-2531	3040-2945	3040-2981

PARA MÁS INFORMACIÓN SOBRE SEGURIDAD, CUIDADO DEL PRODUCTO Y OTRA INFORMACIÓN IMPORTANTE REMÍTASE A LAS PUBLICACIONES Y/O PÁGINA WEB DEL FABRICANTE; CONSULTE TAMBIÉN LA PÁGINA 1853.

ESCAPES
BOLSAS & EQUIPAJE
FUNDAS & SEGURIDAD
ACCESORIOS GENERALES
PARA
CARENADOS & CARROCERÍA
ASIENTOS & RESPALDOS
MANILLARES & MANDOS MANUALES
ESTRIBERAS & MANDOS DE PIE
ILUMINACIÓN
ELÉCTRICO & INSTRUMENTACIÓN
CORONAS & PIÑONES
CADENAS & CORREAS TRANSMISIÓ
RUEDAS ACCESORIOS
FRENOS
SUSPENSIÓN
MOTOR
ALIMENTACIÓN DE MOTOR
AUDIO/VIDEO & SOPORTES
ACCESORIOS PARA PILOTO
TORNILLERÍA & ARTÍCULOS PROMOCIONALES
ÍNDICE



CAMISETA BOOTED PREMIUM RAGLAN

- 100 % algodón; 145 G/M2
- Manga raglán, camiste de primera calidad estilo baseball
- Diseño de bota en el pecho; estampado suave base agua
- Impresión Alpinestars en la parte interior del cuello

TAMAÑOS	(A) GRIS JASPEADO/ROJO	(B) NEGRO/BLANCO	(C) BLANCO/AZUL
M	3030-18905	3030-18909	3030-18913
L	3030-18906	3030-18910	3030-18914

TAMAÑOS	(A) GRIS JASPEADO/ROJO	(B) NEGRO/BLANCO	(C) BLANCO/AZUL
XL	3030-18907	3030-18911	3030-18915
2X	3030-18908	3030-18912	3030-18916



CAMISETA SERVICE PREMIUM CON BOLSILLO

- 100 % algodón, 145 G/M2
- Camiseta premium con bolsillo de contraste
- Texto en la espalda y dibujo de bota en el bolsillo, impresión a base de agua blanda
- Impresión Alpinestars en la parte interior del cuello

TAMAÑOS	(D) GRIS JASPEADO	(E) NEGRO
M	3030-18917	3030-18921
L	3030-18918	3030-18922

TAMAÑOS	(D) GRIS JASPEADO	(E) NEGRO
XL	3030-18919	3030-18923
2X	3030-18920	3030-18924

CAMISETA PREMIUN ARCHED

- 100 % algodón; 145 G/M2
- Camiseta estampada prémium con dobladillo curvo
- Impresión de flocado con texto Alpinestars
- Impresión Alpinestars en la parte interior del cuello

TAMAÑOS	NEGRO
M	3030-19387
L	3030-19388

TAMAÑOS	NEGRO
XL	3030-19389
2X	3030-19390

PARA MÁS INFORMACIÓN SOBRE SEGURIDAD, CUIDADO DEL PRODUCTO Y OTRA INFORMACIÓN IMPORTANTE REMÍTASE A LAS PUBLICACIONES Y/O PÁGINA WEB DEL FABRICANTE; CONSULTE TAMBIÉN LA PÁGINA 1853.







CAMISETA SUELTA PREMIUM

- 100 % algodón, 145 G/M2
- Cuerpo de la camiseta premium de cuello redondo con dobladillo curvo
- Letras Alpinestars escritas a mano; impresión a base de agua blanda
- Impresión Heritage Alpinestars en la parte interior del cuello

TAMAÑOS	(A) AZUL MARINO	(B) GRIS JASPEADO	(C) NEGRO
M	3030-18953	3030-18957	3030-18961
L	3030-18954	3030-18958	3030-18962

TAMAÑOS	(A) AZUL MARINO	(B) GRIS JASPEADO	(C) NEGRO
XL	3030-18955	3030-18959	3030-18963
2X	3030-18956	3030-18960	3030-18964







CAMISETAS PREMIUM HERITAGE

- 100 % algodón, 145 G/M2
- Camiseta premium con cuello redondo
- Efecto envejecido en el pecho con logotipo Heritage
- Estampado suave base agua
- Impresión Alpinestars en la parte interior del cuello

TAMAÑOS	(D) NEGRO DESCOLORIDO
HERITAGE BLAZE PREMIUM	
M	3030-18925
L	3030-18926
XL	3030-18927
2X	3030-18928

TAMAÑOS	(E) NEGRO	(F) NATURAL
HERITAGE WORD PREMIUM		
M	3030-18941	3030-18945
L	3030-18942	3030-18946

TAMAÑOS	(E) NEGRO	(F) NATURAL
HERITAGE WORD PREMIUM (CONT.)		
XL	3030-18943	3030-18947
2X	-	3030-18948





CAMISETAS PLUS

- 30 hilos, 100 % algodón peinado hilado en anillo, 150G/M2
- Camiseta impresa clásica
- Gráficos inspiración en el pecho inspirados en la F1; estampado suave
- Texto en el interior del cuello, etiqueta exterior

TAMAÑOS	(G) NEGRO	(H) GRIS JASPEADO
M	3030-19487	3030-19491
L	3030-19488	3030-19492

TAMAÑOS	(G) NEGRO	(H) GRIS JASPEADO
XL	3030-19489	3030-19493
2X	3030-19490	3030-19494

PARA MÁS INFORMACIÓN SOBRE SEGURIDAD, CUIDADO DEL PRODUCTO Y OTRA INFORMACIÓN IMPORTANTE REMÍTASE A LAS PUBLICACIONES Y/O PÁGINA WEB DEL FABRICANTE; CONSULTE TAMBIÉN LA PÁGINA 1853.

ESCAPES
BOLSAS & EQUIPAJE
FUNDAS & SEGURIDAD
ACCESORIOS GENERALES
PARABRISAS
CARENADOS & CARROCERÍA
ASIENTOS & RESPALDOS
MANILLARES & MANDOS MANUALES
ESTRIBERAS & MANDOS DE PIE
ILUMINACIÓN
ELÉCTRICO & INSTRUMENTACIÓN
CORONAS & PIÑONES
CADENAS & CORREAS TRANSMISIÓN
RUEDAS & ACCESORIOS
FRENOS
SUSPENSIÓN
MOTOR
ALIMENTACIÓN DE MOTOR
AUDIO/VIDEO & SOPORTES
ACCESORIOS PARA PILOTO
TORNILLERÍA & ARTÍCULOS PROMOCIONALES
ÍNDICE



CAMISETA WORLD TOUR

- 30 hilos, 100 % algodón peinado hilado en anillo, 150G/M2
- 30 hilos, 90 % algodón peinado hilado en anillo, 10 % poliéster, 150G/M2 (gris jaspeado)
- Gráfico de la marca inspirado en carreras en la parte frontal; estampado suave
- Texto en el interior del cuello, etiqueta exterior

TAMAÑOS	(A) GRIS JASPEADO	(B) AZUL MARINO	(C) NEGRO	(D) BLANCO
M	3030-19037	3030-19041	3030-19045	3030-19049
L	3030-19038	3030-19042	3030-19046	3030-19050

TAMAÑOS	(A) GRIS JASPEADO	(B) AZUL MARINO	(C) NEGRO	(D) BLANCO
XL	3030-19039	3030-19043	3030-19047	3030-19051
2X	3030-19040	3030-19044	3030-19048	3030-19052



CAMISETAS VIEWING

- 30 hilos, 100 % algodón peinado hilado en anillo, 150G/M2
- Camiseta impresa clásica
- Gráficos en el pecho de estilo técnico; estampado suave
- Texto en el interior del cuello, etiqueta exterior

TAMAÑOS	(E) NEGRO	(F) GRIS JASPEADO
M	3030-19479	3030-19483
L	3030-19480	3030-19484

TAMAÑOS	(E) NEGRO	(F) GRIS JASPEADO
XL	3030-19481	3030-19485
2X	3030-19482	3030-19486

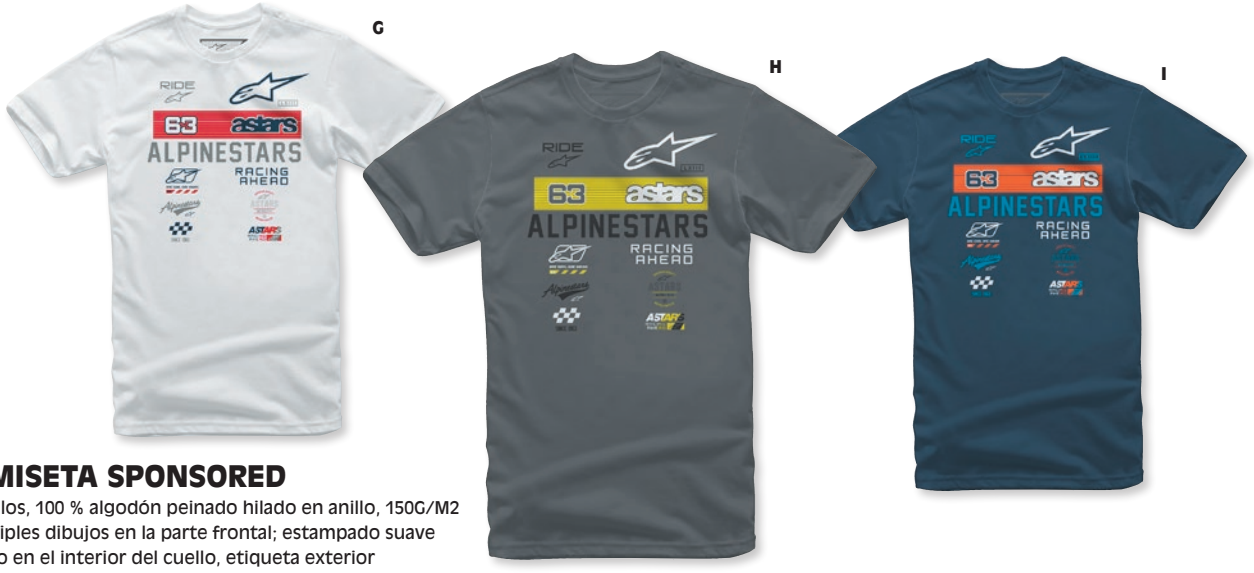

CAMISETA SPONSORED

- 30 hilos, 100 % algodón peinado hilado en anillo, 150G/M2
- Múltiples dibujos en la parte frontal; estampado suave
- Texto en el interior del cuello, etiqueta exterior

TAMAÑOS	(G) BLANCO	(H) CARBÓN JASPEADO	(I) AZUL MARINO
M	3030-19025	3030-19029	3030-19033
L	3030-19026	3030-19030	3030-19034

TAMAÑOS	(G) BLANCO	(H) CARBÓN JASPEADO	(I) AZUL MARINO
XL	3030-19027	3030-19031	3030-19035
2X	3030-19028	3030-19032	-

PARA MÁS INFORMACIÓN SOBRE SEGURIDAD, CUIDADO DEL PRODUCTO Y OTRA INFORMACIÓN IMPORTANTE REMÍTASE A LAS PUBLICACIONES Y/O PÁGINA WEB DEL FABRICANTE; CONSULTE TAMBIÉN LA PÁGINA 1853.







CAMISETA TECH ANGLE PREMIUM

- 100 % poliéster; 145 G/M2
- Camiseta poliabsorbente premium
- Cuerpo con cuello redondo y costura elástica
- Estilo clásico de camiseta en tejido de alto rendimiento
- Transfer del logotipo en el pecho
- Transfer de etiqueta principal interior, etiqueta exterior
- Impresión en seco en la manga izquierda

TAMAÑOS	(A) BLANCO	(B) NEGRO	(C) ROJO
M	3030-18885	3030-18889	3030-19427
L	3030-18886	3030-18890	3030-19428

TAMAÑOS	(A) BLANCO	(B) NEGRO	(C) ROJO
XL	3030-18887	3030-18891	3030-19429
2X	3030-18888	3030-18892	3030-19430



CAMISETA PREMIUM ANGLE STEALTH

- 28/1, 100 % algodón peinado hilado en anillo, 150G/M2
- Cuerpo de la camiseta premium de cuello redondo con hacer tope de suspensión dobladillo inferior curvado
- Cuello redondo ribeteado
- Logo reflectante estampado con patrón de microrrejilla en el pecho
- Impresión Alpinestars en la parte interior del cuello
- Disponible en 2X

TAMAÑOS	NEGRO
2X	3030-18029



CAMISETA CYPHER

- 30 hilos, 100 % algodón peinado hilado en anillo, 150G/M2
- Camiseta impresa clásica
- Logotipo con gráficos inspirados en las carreras; estampado suave
- Texto en el interior del cuello, etiqueta exterior

TAMAÑOS	NEGRO
M	3030-19523
L	3030-19524

TAMAÑOS	NEGRO
XL	3030-19525
2X	3030-19526



CAMISETA PROP

- 30 hilos, 90 % algodón peinado hilado en anillo, 10 % poliéster, 150G/M2
- Gráfico Astars en el pecho
- Estampado suave
- Texto en el interior del cuello, etiqueta exterior

TAMAÑOS	GRIS JASPEADO
M	3030-19533
L	3030-19534

TAMAÑOS	GRIS JASPEADO
XL	3030-19535
2X	3030-19536

PARA MÁS INFORMACIÓN SOBRE SEGURIDAD, CUIDADO DEL PRODUCTO Y OTRA INFORMACIÓN IMPORTANTE REMÍTASE A LAS PUBLICACIONES Y/O PÁGINA WEB DEL FABRICANTE; CONSULTE TAMBIÉN LA PÁGINA 1853.

A



B



C



CAMISETA BLAZE

- 30/1, 100 % algodón peinado hilado en anillo; 150G/M2
- Camiseta impresa clásica
- Estampado suave
- Ajuste estándar

TAMAÑOS	(A) AZUL MARINO	(B) VERDE MILITAR	(C) NEGRO/ROJO
HERITAGE BLAZE			
S	3030-16724	-	-
M	3030-16725	3030-18989	3030-19443
L	3030-16726	3030-18990	3030-19444

TAMAÑOS	(A) AZUL MARINO	(B) VERDE MILITAR	(C) NEGRO/ROJO
HERITAGE BLAZE (CONT.)			
XL	3030-16727	3030-18991	3030-19445
2X	-	3030-18992	3030-19446

D



E



F



G



CAMISETA TITLE

- 30 hilos, 100 % algodón peinado hilado en anillo, 150G/M2
- 30 hilos, 90 % algodón peinado hilado en anillo, 10 % poliéster, 150G/M2 (gris jaspeado)
- Logotipo atemporal; suave estampado
- Texto en el interior del cuello, etiqueta exterior

TAMAÑOS	(D) GRIS	(E) NEGRO	(F) GRIS JASPEADO	(G) ROJO
M	3030-19005	3030-19009	3030-19013	3030-19017
L	3030-19006	3030-19010	3030-19014	3030-19018

TAMAÑOS	(D) GRIS	(E) NEGRO	(F) GRIS JASPEADO	(G) ROJO
XL	3030-19007	3030-19011	3030-19015	3030-19019
2X	3030-19008	3030-19012	3030-19016	3030-19020



CAMISETA INDULGENT

- 30 hilos, 100 % algodón peinado hilado en anillo, 150G/M2
- Logo en el pecho; estampado suave
- Texto en el interior del cuello, etiqueta exterior

TAMAÑOS	GRIS JASPEADO
M	3030-18837
L	3030-18838

TAMAÑOS	GRIS JASPEADO
XL	3030-18839
2X	3030-18840

PARA MÁS INFORMACIÓN SOBRE SEGURIDAD, CUIDADO DEL PRODUCTO Y OTRA INFORMACIÓN IMPORTANTE REMÍTASE A LAS PUBLICACIONES Y/O PÁGINA WEB DEL FABRICANTE; CONSULTE TAMBIÉN LA PÁGINA 1853.



CAMISETA FORMULA

- 30 hilos, 100 % algodón peinado hilado en anillo, 150G/M2
- 30 hilos, 90 % algodón peinado hilado en anillo, 10 % poliéster, 150G/M2 (gris jaspeado)
- Gráfico compuesto inspirado en carreras en la parte frontal; estampado suave
- Texto en el interior del cuello, etiqueta exterior

TAMAÑOS	(A AZUL MARINO	(B) NEGRO	(C) GRIS JASPEADO	(D) BLANCO
M	3030-19053	3030-19057	3030-19061	3030-19065
L	3030-19054	3030-19058	3030-19062	3030-19066

TAMAÑOS	(A AZUL MARINO	(B) NEGRO	(C) GRIS JASPEADO	(D) BLANCO
XL	3030-19055	3030-19059	3030-19063	3030-19067
2X	3030-19056	3030-19060	3030-19064	3030-19068



CAMISETAS SIMPLY

- 30 hilos, 100 % algodón peinado hilado en anillo, 150G/M2
- Gráfico Astars en el pecho; estampado suave
- Texto en el interior del cuello, etiqueta exterior

TAMAÑOS	(E) NEGRO	(F) NEGRO CARBÓN	(G) AZUL MARINO
M	3030-18821	3030-18825	3030-18829
L	3030-18822	3030-18826	3030-18830

TAMAÑOS	(E) NEGRO	(F) NEGRO CARBÓN	(G) AZUL MARINO
XL	3030-18823	3030-18827	3030-18831
2X	3030-18824	3030-18828	3030-18832



CAMISETA CONCEAL

- 100 % algodón; 145 G/M2
- Camiseta impresa clásica
- Logotipo con gráficos con estampados de camuflaje; estampado suave
- Texto en el interior del cuello, etiqueta exterior

TAMAÑOS	NEGRO
M	3030-19515
L	3030-19516

TAMAÑOS	NEGRO
XL	3030-19517
2X	3030-19518

PARA MÁS INFORMACIÓN SOBRE SEGURIDAD, CUIDADO DEL PRODUCTO Y OTRA INFORMACIÓN IMPORTANTE REMÍTASE A LAS PUBLICACIONES Y/O PÁGINA WEB DEL FABRICANTE; CONSULTE TAMBIÉN LA PÁGINA 1853.



CAMISETAS ROLLER

- 30 hilos, 100 % algodón peinado hilado en anillo, 150G/M2
- Camiseta impresa clásica
- Gráficos en el pecho con estilo de carreras; estampado suave
- Texto en el interior del cuello, etiqueta exterior

TAMAÑOS	(A) AZUL MARINO	(B) NEGRO
M	3030-19471	3030-19475
L	3030-19472	3030-19476

TAMAÑOS	(A) AZUL MARINO	(B) NEGRO
XL	3030-19473	3030-19477
2X	3030-19474	3030-19478



CAMISETAS MANGA CORTA

TALLA	(C) OLIVA JASPEADO/NEGRO
AGELESS II	
M	3030-19129
L	3030-19130
XL	3030-19131
2X	3030-19132

TALLA	(D) NEGRO/ROJO	(E) BLANCO/NEGRO	(F) CARBÓN/AMARILLO FLUORESCENTE
AGELESS			
S	-	3030-9539	-
M	3030-17717	3030-9540	3030-18977
L	3030-17718	3030-9541	3030-18978
XL	3030-17719	3030-9542	3030-18979
2X	3030-17720	3030-9543	-

PARA MÁS INFORMACIÓN SOBRE SEGURIDAD, CUIDADO DEL PRODUCTO Y OTRA INFORMACIÓN IMPORTANTE REMÍTASE A LAS PUBLICACIONES Y/O PÁGINA WEB DEL FABRICANTE; CONSULTE TAMBIÉN LA PÁGINA 1853.

CAMISETAS DE MANGA CORTA (CONT.)



TALLA	(A) GRIS/NEGRO	(B) ROJO/BLANCO	(C) GRIS JASPEADO/AZUL MARINO	(D) CARBÓN JASPEADO/BLANCO
NEU AGELESS				
S	-	3030-17706	3030-18120	-
M	3030-17702	3030-17707	3030-18121	3030-18973
L	3030-17703	3030-17708	3030-18122	3030-18974
XL	3030-17704	3030-17709	3030-18123	3030-18975
2X	3030-17705	-	3030-18124	3030-18976



TALLA	(E) NEGRO	(F) BLANCO	(G) VERDE MILITAR
RIDE 2.0 CAMO			
S	3030-17746	3030-17751	-
M	3030-17747	3030-17752	3030-18993
L	3030-17748	3030-17753	3030-18994
XL	3030-17749	3030-17754	3030-18995
2X	3030-17750	3030-17755	3030-18996

DESCRIPCIÓN	(H) NEGRO/BLANCO	(I) AZUL/BLANCO
RIDE 2,0		
S	3030-16704	3030-18140
M	3030-16705	3030-16893
L	3030-16706	3030-16894
XL	3030-16707	3030-16895
2X	3030-16708	-

PARA MÁS INFORMACIÓN SOBRE SEGURIDAD, CUIDADO DEL PRODUCTO Y OTRA INFORMACIÓN IMPORTANTE REMÍTASE A LAS PUBLICACIONES Y/O PÁGINA WEB DEL FABRICANTE; CONSULTE TAMBIÉN LA PÁGINA 1853.

A



B



CAMISETAS ANGLE COMBO

- 100% algodón peinado
- Camiseta clásica estampada

TAMAÑOS	(A) ROJO	(B) GRIS JASPEADO
M	3030-18997	3030-19001
L	3030-18998	3030-19002

TAMAÑOS	(A) ROJO	(B) GRIS JASPEADO
XL	3030-18999	3030-19003
2X	3030-19000	3030-19004

C



D



E



CAMISETAS RACE MOD

- 30 hilos, 100 % algodón peinado hilado en anillo, 150G/M2
- Camiseta impresa clásica
- Logotipo en el pecho; estampado suave
- Texto en el interior del cuello, etiqueta exterior

TAMAÑOS	(C) ROJO	(D) AZUL MARINO	(E) NEGRO
M	3030-19451	3030-19455	3030-19459
L	3030-19452	3030-19456	3030-19460

TAMAÑOS	(C) ROJO	(D) AZUL MARINO	(E) NEGRO
XL	3030-19453	3030-19457	3030-19461
2X	3030-19454	3030-19458	3030-19462

F



G



H



CAMISETA TECH PREMIUM AGELESS

- Poliéster 100%
- Cuerpo con cuello redondo y costura elástica
- Estilo clásico de camiseta en tejido de alto rendimiento
- Transfer del logotipo en el pecho
- Transfer de etiqueta principal interior, etiqueta exterior
- Impresión en Ride Dry en la manga izquierda

TAMAÑOS	(F) NEGRO	(G) BLANCO	(H) ROJO
M	3030-18041	3030-18046	3030-19411
L	3030-18042	3030-18047	3030-19412

TAMAÑOS	(F) NEGRO	(G) BLANCO	(H) ROJO
XL	3030-18043	3030-18048	3030-19413
2X	3030-18044	3030-18049	3030-19414

PARA MÁS INFORMACIÓN SOBRE SEGURIDAD, CUIDADO DEL PRODUCTO Y OTRA INFORMACIÓN IMPORTANTE REMÍTASE A LAS PUBLICACIONES Y/O PÁGINA WEB DEL FABRICANTE; CONSULTE TAMBIÉN LA PÁGINA 1853.





PANTALÓN DEPORTIVO SPRINT

- 100 % poliéster; 240 G/M2
- Pantalón deportivo sin cordones
- Pantalón de entrenamiento multipanel, con cintura elástica con cordón de ajuste y puños elásticos
- Bolsillos para manos con costura longitudinal, bolsillo trasero individual
- Logotipo estampado en la parte delantera izquierda del muslo, en la costura de la pantorrilla derecha y en la parte trasera derecha de la cadera
- Etiqueta principal interna y etiqueta de marca externa

TALLA	NEGRO
S	3050-5449
M	3050-5450

TALLA	NEGRO
L	3050-5451
XL	3050-5452

TALLA	NEGRO
2X	3050-5453

A



B



PANTALONES CORTOS INPUT CARGO

- 65 % poliéster, 35 % algodón; 193 G/M2
- Pantalón corto clásico de bolsillos franceses y cremallera
- Bolsillos traseros ribeteados con solapas ocultas; bolsillos de carga con solapas ocultas
- Botón de cierre frontal con logotipo y logotipo bordado en solapa trasera y solapa de bolsillo de carga izquierdo
- Etiqueta principal interna y etiqueta externa

TAMAÑOS	(A) NEGRO	(B) CAQUI
30	3020-1015	3020-1020
32	3020-1016	3020-1021

TAMAÑOS	(A) NEGRO	(B) CAQUI
34	3020-1017	3020-1022
36	3020-1018	3020-1023

TAMAÑOS	(A) NEGRO	(B) CAQUI
38	3020-1019	3020-1024



PANTALÓN DE BOLSILLOS CORTO PITPASS

- 65 % poliéster, 35 % algodón mezcla, 193 g
- Pantalón de bolsillos corto actualizado con bolsillos franceses y cremallera
- Bolsillos de ojal con solapas.
- Bolsillos de fuelle, cremallera en el izquierdo. Costura en canesú
- Costura plana en el lateral
- Etiqueta principal interna y etiqueta externa
- Logotipo bordado en solapa trasera y solapa de bolsillo de fuelle izquierdo
- Disponible en tallas de hombre pares 29-33

TALLA	NEGRO CARBÓN
29	3020-0969
30	3020-0970
31	3020-0971

TALLA	NEGRO CARBÓN
32	3020-0972
33	3020-0973



PANTALÓN CORTO CHINO TELEMETRIC

- 65 % poliéster/35 % algodón, 193 g
- Pantalón corto chino actualizado con bolsillos franceses y cremallera
- Bolsillo de ojal con botón en la parte trasera izquierda y bolsillo con cremallera en la parte trasera derecha
- Costura en el canesú
- Costura plana en el lateral
- Etiqueta principal interna y etiqueta externa
- Logotipo bordado en cadera y dobladillo izquierdo
- Disponible en tallas de hombre pares 28-38

TAMAÑOS	NEGRO CARBÓN
28	3020-0989
30	3020-0990
32	3020-0991

TAMAÑOS	NEGRO CARBÓN
34	3020-0992
36	3020-0993
38	3020-0994

PARA MÁS INFORMACIÓN SOBRE SEGURIDAD, CUIDADO DEL PRODUCTO Y OTRA INFORMACIÓN IMPORTANTE REMÍTASE A LAS PUBLICACIONES Y/O PÁGINA WEB DEL FABRICANTE; CONSULTE TAMBIÉN LA PÁGINA 1853.

PANTALÓN CORTO CHINO TRAP

A



B



- 65 % poliéster, 35 % algodón; 193 G/M2
- Pantalón corto chino clásico con bolsillos franceses y cremallera
- Bolsillos traseros ribeteados
- Logotipo bordado en solapa trasera y solapa de bolsillo de fuelle izquierdo, botón de cierre frontal con logotipo
- Etiqueta principal interna y etiqueta externa

TAMAÑOS	(A) NEGRO	(B) CAQUI
30	3020-1025	3020-1030
32	3020-1026	3020-1031
34	3020-1027	3020-1032

TAMAÑOS	(A) NEGRO	(B) CAQUI
36	3020-1028	3020-1033
38	3020-1029	3020-1034



C



D



CINTURÓN DE CUERO AGELESS

- Confección en mezcla de algodón/poliuretano 50/50
- Clásica correa en piel serraje
- Hebilla desmontable de una aguja con logotipo de letras grabado
- Correa con bordes cosidos y logotipo en relieve en la punta

TALLA	NEGRO	TALLA	NEGRO
S	3070-1112	L	3070-1114
M	3070-1113	XL	3070-1115

CINTURONES AGELESS

- 100% polipropileno
- Correa
- Hebilla metálica automática desmontable con logotipo en relieve esmaltado
- Correa con punta metálica con logotipo en relieve
- Talla única

COLOR	N.° ART.
(C) Negro/negro	3070-1116

COLOR	N.° ART.
(D) Negro/cromado	3070-1117





CALCETINES THERMAL TECH

- Tejido de punto abrigado, transpirable, disipador de humedad
- Suela en fibra de plata Nostatex® para disipar la humedad de la piel y proporcionar una capa antibacterial inodora que conduce el calor de forma uniforme alrededor de la superficie de la piel para reducir las zonas calientes
- Diseño plisado que reduce el acumulamiento en el talón y el tobillo y aumenta la comodidad en el uso
- Diseño hasta la rodilla para cobertura y comodidad
- A la venta por parejas

TAMAÑOS	N.° ART.
S/M (tallas 6-9)	3431-0105

TAMAÑOS	N.° ART.
L/XL (tallas 10-13)	3431-0106

CALCETINES ALPINESTARS CREW

- 32 % nailon, 54 % poliéster, 14 % spandex
- Calcetín normal con logo

TAMAÑOS	NEGRO
S	3431-0645
M	3431-0646
L	3431-0647
XL	3431-0648

PARA MÁS INFORMACIÓN SOBRE SEGURIDAD, CUIDADO DEL PRODUCTO Y OTRA INFORMACIÓN IMPORTANTE REMÍTASE A LAS PUBLICACIONES Y/O PÁGINA WEB DEL FABRICANTE; CONSULTE TAMBIÉN LA PÁGINA 1853.

Todos los nos de artículo en MAGENTA son nuevos para 2021



GORRAS TITLE

- 60% algodón, 40% poliéster
- Visera curvada con banda estructurada
- Parte trasera flexible
- Tejido principal sarga flexible
- Logotipo bordado 3D en la parte frontal, bordado trasero Astars plano
- Etiqueta interna y en la parte trasera

TAMAÑOS	(A) GRIS JASPEADO	(B) ROJO	(C) CARBÓN	(D) NEGRO
S/M	2501-3334	2501-3336	2501-3338	2501-3340
L/XL	2501-3335	2501-3337	2501-3339	2501-3341

GORRAS FORMULA

- 80 % acrílico/20 % lana
- 60 % algodón, 40 % poliéster (gris jaspeado)
- Visera curvada con banda estructurada
- Cierre posterior
- Tejido principal de sarga
- Bordado combinado frontal, bordado plano con logo lateral
- Etiqueta interna y en la parte trasera



DESCRIPCIÓN	(E) NEGRO	(F) AZUL MARINO	(G) GRIS JASPEADO
Talla única	2501-3342	2501-3343	2501-3344

GORRAS INDULGENT

- 83% acrílico/15% lana/2% poliuretano
- Visera curvada con banda estructurada
- Parte trasera flexible
- Tejido principal sarga flexible
- Aplique con logo brodado
- Etiqueta interna y en la parte trasera



TALLA	(H) NEGRO	(I) GRIS JASPEADO
S/M	2501-3152	2501-3154

TALLA	(H) NEGRO	(I) GRIS JASPEADO
L/XL	2501-3153	2501-3155

GORRAS RACE ANGLE MESH

- 63 % poliéster/34 % algodón/ 3 % poliuretano
- Visera curvada con banda estructurada
- Parte trasera flexible
- Tejido principal sarga flexible
- Aplique bordado con logo, logo estampado en dorso de visera
- Etiqueta interna y en la parte trasera



TAMAÑOS	(J) NEGRO/NEGRO	(K) BLANCO/NEGRO/ROJO	(L) AZUL MARINO/GRIS
S/M	2501-3135	2501-3137	2501-3139
L/XL	2501-3136	2501-3138	2501-3140

GORRA OVAL VELO

- 100% algodón
- Visera curvada con banda estructurada
- Ajuste de espalda flexible y cierre con velcro
- Tejido principal sarga flexible; visera de bordillo ribeteado
- Logotipo bordado en 3D en el frontal inspirado en las carreras; bordado lateral plano
- Etiqueta interna y en la parte trasera



TAMAÑOS	(M) AZUL MARINO	(N) NEGRO	(O) BLANCO
Talla única	2501-3481	2501-3482	2501-3483

PARA MÁS INFORMACIÓN SOBRE SEGURIDAD, CUIDADO DEL PRODUCTO Y OTRA INFORMACIÓN IMPORTANTE REMÍTASE A LAS PUBLICACIONES Y/O PÁGINA WEB DEL FABRICANTE; CONSULTE TAMBIÉN LA PÁGINA 1853.

GORRAS CORP SHIFT WP TECH

- 96% poliéster, 4% poliuretano
- Visera curvada que relepe el agua y disipa la humedad con banda estructurada
- Parte trasera flexible
- Tejido de mezcla de polietileno repelente al agua, que absorbe la humedad y es seco
- Logo de transfer en la parte frontal
- Etiqueta interna y en la parte trasera
- Logo Ride Dry estampado en la parte izquierda del usuario


A


B

TAMAÑOS	(A) NEGRO/NEGRO CARBÓN	(B) ROJO/NEGRO
S/M	2501-3125	2501-3127

TAMAÑOS	(A) NEGRO/NEGRO CARBÓN	(B) ROJO/NEGRO
L/XL	2501-3126	2501-3128


C


D


E


F

GORRAS DE VISERA CURVADA CORP SHIFT 2

- 83% acrílico/15% lana/2% poliéster visera curvada con banda estructurada
- Parte trasera flexible
- Tejido principal sarga flexible
- Logotipo bordado 3D en panel izquierdo

TALLA	(C) NEGRO/BLANCO	(D) GRIS JASPEADO/NEGRO	(E) AZUL MARINO/DORADO	(F) NEGRO/ROJO
S/M	2501-1393	2501-3143	2501-3145	2501-3465
L/XL	2501-1394	2501-3144	2501-3146	2501-3466







GORRAS CORP HALO

- 98 % algodón/ 2 % poliuretano
- Visera curvada con banda estructurada
- Parte trasera flexible
- Tejido principal sarga flexible
- Panel izquierdo 3D más logotipo bordado con palabra bordada en bandera negra
- Etiqueta interna y en la parte trasera



G Vista trasera



H Vista trasera



I Vista trasera

TALLA	(G) NEGRO	(H) CARBÓN JASPEADO	(I) AZUL
S/M	2501-3129	2501-3131	2501-3133

TALLA	(G) NEGRO	(H) CARBÓN JASPEADO	(I) AZUL
L/XL	2501-3130	2501-3132	2501-3134


J


K


L


M

GORRA AGELESS SONIC TECH

- Gorra con parte posterior flexible en 98 % algodón, 2% de poliuretano
- Visera curvada que disipa la humedad con banda estructurada
- Tejido spandex microjersey fresco y seco
- Logo de transfer reflectante en la parte frontal
- Etiqueta interna y en la parte trasera
- Logo Ride Dry estampado en la parte izquierda

TALLA	(J) NEGRO/BLANCO	(K) CARBÓN / NEGRO	(L) ROJO/NEGRO	(M) AZUL/BLANCO
S/M	2501-3058	2501-3060	2501-3062	2501-3066
L/XL	2501-3059	2501-3061	2501-3063	2501-3067

PARA MÁS INFORMACIÓN SOBRE SEGURIDAD, CUIDADO DEL PRODUCTO Y OTRA INFORMACIÓN IMPORTANTE REMÍTASE A LAS PUBLICACIONES Y/O PÁGINA WEB DEL FABRICANTE; CONSULTE TAMBIÉN LA PÁGINA 1853.


A


B


D


E


C

GORRAS AGELESS TECH

VELO

- Poliéster 100%
- Visera curvada que disipa la humedad con banda estructurada
- Ajuste de espalda flexible con cierre con velcro
- Tejido de jersey de bloques de poliéster elástico absorbente
- Logotipo de transfer de silicona frontal
- Etiqueta interna y en la parte trasera
- Logo Ride Dry estampado en la parte izquierda del usuario
- Talla única

DESCRIPCIÓN	(A) AZUL	(B) ROJO	(C) NEGRO
AGELESS VELO			
Talla única	2501-3457	2501-3458	2501-3459

WP

- 96% poliéster, 4% poliuretano
- Visera curvada que relepe el agua y disipa la humedad con banda estructurada
- Parte trasera flexible
- Logo de transfer en la parte frontal
- Etiqueta interna y en la parte trasera
- Logo Ride Dry estampado en la parte izquierda del usuario

TAMAÑOS	(D) GRIS	(E) NEGRO
AGELESS WP		
S/M	2501-3450	2501-3452
L/XL	2501-3451	2501-3453


F


G


H


I


J

GORRAS AGELESS CURVE

- 98 % algodón/ 2 % poliuretano
- 83 % acrílico, 15 % de lana, 2 % poliuretano (gris jaspeado/negro)
- Visera curvada con banda estructurada
- Parte trasera flexible
- Tejido principal sarga flexible
- Logo frontal relieve bordado en relieve
- Etiqueta interna y en la parte trasera

TALLA	(F) NEGRO/BLANCO	(G) BLANCO/NEGRO	(H) GRIS JASPEADO/NEGRO	(I) CARBÓN JASPEADO/AMARILLO FLUORESC.	(J) NEGRO/ROJO
S/M	2501-2698	2501-2702	2501-3141	2501-3302	2501-3463
L/XL	2501-2699	2501-2703	2501-3142	2501-3303	2501-3464


K


L


M


N

GORRAS AGELESS POPPER

- 60% algodón, 40% poliéster
- Visera curvada con banda estructurada
- Cierre posterior
- Tejido principal de sarga
- Logotipo de bordado combinado frontal, bordado Astars lateral
- Etiqueta interna y en la parte trasera

TAMAÑOS	(K) NEGRO	(L) GRIS JASPEADO
Talla única	2501-3327	2501-3329

GORRAS AGELESS BASE

- 100% algodón
- Visera curvada con banda estructurada
- Cierre posterior
- Tela principal de lona con estampado de camuflaje debajo de la visera
- Logotipo frontal 3D más pequeño
- Etiqueta interna y en la parte trasera


O

DESCRIPCIÓN	(M) AZUL MARINO	(N) NEGRO	(O) CAQUI
Talla única	2501-3357	2501-3358	2501-3359

PARA MÁS INFORMACIÓN SOBRE SEGURIDAD, CUIDADO DEL PRODUCTO Y OTRA INFORMACIÓN IMPORTANTE REMÍTASE A LAS PUBLICACIONES Y/O PÁGINA WEB DEL FABRICANTE; CONSULTE TAMBIÉN LA PÁGINA 1853.

A



B



C



D



E



GORRAS M LOGO

- Producto con licencia oficial

TAMAÑOS	(A) NEGRO CAMUFLAJE	(B) VERDE CAMUFLAJE
CAMUFLAJE		
L/XL	2501-3163	2501-3165

TAMAÑOS	(C) NEGRO	(D) GRIS	(E) BLANCO
CORP CURVE			
S/M	-	-	2501-3170
L/XL	2501-3167	2501-3169	2501-3171

F



G



H



I



GORRA DELTA

- 98 % algodón, 2 % poliuretano mezcla
- Visera curvada que disipa la humedad con banda estructurada
- Costuras selladas, banda sin costura, construcción interior pegada
- Tejido elástico que disipa la humedad, entretela interior antibacteriana, banda de sudor de secado rápido
- Etiquetado interno y etiqueta transfer en parte trasera
- Logo Ride Dry estampado en la parte izquierda del usuario

TALLA	(F) NEGRO	(G) CARBÓN	(H) AZUL	(I) VERDE MILITAR
AGELESS DELTA				
S/M	2501-3044	2501-3292	2501-3442	2501-3444
L/XL	2501-3045	2501-3293	2501-3443	2501-3445

J



K



DESCRIPCIÓN	(J) NEGRO	(K) CARBÓN
CORP SHIFT DELTA		
S/M	2501-3046	2501-3294
L/XL	2501-3047	2501-3295

L



M



N



GORRA RIDE MULTICAM

- 97 % poliéster, 3 % poliuretano
- Visera curvada con banda estructurada
- Parte trasera flexible
- Licencia oficial Multicam, tejido principal de sarga de camuflaje
- Bordado 3D RIDE frontal, logotipo bordado plano y logotipo lateral bordado
- Etiqueta interna y en la parte trasera

TAMAÑOS	(L) VERDE/NARANJA
S/M	2501-3475
L/XL	2501-3476

GORRAS VISIBLE

- 97 % poliéster, 3 % poliuretano
- Visera curvada con banda estructurada
- Parte trasera flexible
- Tejido principal de sarga flexible de camuflaje
- Logo bordado 3D
- Etiqueta interna y en la parte trasera

TAMAÑOS	(M) CAMUFLAJE	(N) AZUL MARINO/CAMUFLAJE
S/M	2501-3330	2501-3332
L/XL	2501-3331	2501-3333

PARA MÁS INFORMACIÓN SOBRE SEGURIDAD, CUIDADO DEL PRODUCTO Y OTRA INFORMACIÓN IMPORTANTE REMÍTASE A LAS PUBLICACIONES Y/O PÁGINA WEB DEL FABRICANTE; CONSULTE TAMBIÉN LA PÁGINA 1853.

Todos los nºs de artículo en MAGENTA son nuevos para 2021


A


B


C


D


E

GORRAS BLAZE FLEXFIT

- 98 % algodón/ 2 % poliuretano
- Visera curvada con banda estructurada; parte posterior flexible
- Tejido principal sarga flexible
- Logotipo bordado 3D Blaze
- Etiqueta interna y en la parte trasera

DESCRIPCIÓN	(A) AZUL/ROJO	(B) AZUL MARINO/ AMARILLO
BLAZE FLEXFIT		
S/M	-	2501-3304
L/XL	2501-3148	2501-3305

GORRAS HERITAGE BLAZE

- 87 % acrílico, 11 % lana y 2 % poliuretano
- Visera curvada con banda estructurada; parte posterior flexible
- Tejido principal sarga flexible
- Logo bordado 3D Heritage Blaze
- Etiqueta interna y en la parte trasera

TAMAÑOS	(C) VERDE MILITAR/NEGRO
HERITAGE BLAZE	
S/M	2501-3315
L/XL	2501-3316

GORRA RIDE 2.0

- 98 % algodón/ 2 % poliuretano
- Visera curvada con banda estructurada; parte posterior flexible
- Tejido principal sarga flexible
- Logotipo bordado 3D Ride 2.0
- Etiqueta interna y en la parte trasera

TAMAÑOS	(D) NEGRO/VERDE	(E) AZUL/BLANCO
RIDE 2,0		
S/M	2501-3362	2501-3364
L/XL	2501-3363	2501-3365


F


G

GORRAS PHASE

- 96% algodón/ 2 % poliuretano
- Visera curvada con banda estructurada
- Parte trasera flexible
- Tejido principal elástico de sarga de poliéster
- Visera estampada inspirada en las carreras, logotipo frontal de transfer y logotipo estampado en ambos lados
- Etiqueta interna y en la parte trasera

TAMAÑOS	(F) NEGRO	(G) CARBÓN	TAMAÑOS	(F) NEGRO	(G) CARBÓN
S/M	2501-3484	2501-3486	L/XL	2501-3485	2501-3487


H


I

GORRO WINNING

- 100% acrílico
- Gorrito de forma estándar con pompón
- Gorro en jersey punto elástico
- Hilo jacquard con cuadros de ajedrez
- Parche de marca tejido

TAMAÑOS	(H) ROJO	(I) NEGRO
Talla única	2501-3490	2501-3491

GORROS ROLLER

- 100% acrílico
- Gorrito de forma estándar
- Gorro en jersey punto elástico
- Hilado teñido con rayas de competición
- Parche de marca tejido


J


K


L

TAMAÑOS	(J) GRIS JASPEADO	(K) AMARILLO	(L) NEGRO
Talla única	2501-3492	2501-3493	2501-3494

GORROS RECEIVING

- 100% acrílico
- Gorro estilo marinero
- Gorro en punto elástico 2x2
- Logotipo tejido superpuesto en puño
- Talla única


M


N


O

TALLA	(M) NEGRO	(N) ROJO	(O) NEGRO CARBÓN
Talla única	2501-2714	2501-2715	2501-2716

PARA MÁS INFORMACIÓN SOBRE SEGURIDAD, CUIDADO DEL PRODUCTO Y OTRA INFORMACIÓN IMPORTANTE REMÍTASE A LAS PUBLICACIONES Y/O PÁGINA WEB DEL FABRICANTE; CONSULTE TAMBIÉN LA PÁGINA 1853.



CAMISETAS MANGA LARGA «BOLT»

- Capa base perfecta para los días fríos y también protege de quemaduras durante jornadas soleadas
- Algodón ultra suave 100% preencogido

TALLA	N.° ART.
S	3030-17433
M	3030-17434
L	3030-17435

TALLA	N.° ART.
XL	3030-17436
2X	3030-17437





GORRA

- Tipo trucker con redecilla en la parte trasera
- Cierre a juego
- Ajustable para adaptarse a la mayoría de tallas

DESCRIPCIÓN	N.° ART.
Gorra Surfer	2501-3014

A



B



Vista trasera



CAMISETAS DE MANGA CORTA

- Confeccionadas en 100% algodón preencogido
- Decoradas con tintas a base de agua tamizadas a mano
- Etiqueta serigrafiada que permite prescindir de la molesta etiqueta en el cuello

TALLA	(A) ESCUDO, NEGRA	(B) SWINGARM, NEGRA
S	3030-17413	3030-17423
M	3030-17414	3030-17424
L	3030-17415	3030-17425

TALLA	(A) ESCUDO, NEGRA	(B) SWINGARM, NEGRA
XL	3030-17416	3030-17426
2X	3030-17417	3030-17427

C



D



SUDADERAS CON CAPUCHA

- 80% algodón y 20% poliéster
- Sudadera cerrada estándar
- Serigrafía frontal central
- Serigrafía doble en mangas y adornos de logotipos personalizados

TAMAÑOS	(C) RETRO, NEGRO	(D) RETRO, VERDE
S	3050-5617	3050-5620
M	3050-5618	3050-5621

TAMAÑOS	(C) RETRO, NEGRO	(D) RETRO, VERDE
L	3050-5619	3050-5622
XL	3050-5491	3050-5496

PARA MÁS INFORMACIÓN SOBRE SEGURIDAD, CUIDADO DEL PRODUCTO Y OTRA INFORMACIÓN IMPORTANTE REMÍTASE A LAS PUBLICACIONES Y/O PÁGINA WEB DEL FABRICANTE; CONSULTE TAMBIÉN LA PÁGINA 1853.







Vista trasera

CAMISETAS DE MANGA CORTA

- Con gráficos estampados
- Confeccionadas en 100% algodón preencogido

TALLA	(A) CLASSIC DON, NEGRO/NARANJA	(B) BLOOD SWEAT GREASE, NEGRA	(C) POSTED, NEGRA
S	3030-6445	3030-19904	3030-19908
M	3030-6446	3030-19905	3030-19909
L	3030-6447	3030-19906	3030-19910
XL	3030-6448	3030-19907	3030-19911





TALLA	(D) DOUBLE VISION, NEGRA	(E) DESERT DAZE, AZUL MARINO	(F) DESERT DAZE, NEGRA
S	3030-19912	3030-19929	3030-19933
M	3030-19913	3030-19930	3030-19934
L	3030-19914	3030-19931	3030-19935
XL	3030-19915	3030-19932	3030-19936

CAMISETAS DE MANGA CORTA continúa en la siguiente página.

PARA MÁS INFORMACIÓN SOBRE SEGURIDAD, CUIDADO DEL PRODUCTO Y OTRA INFORMACIÓN IMPORTANTE REMÍTASE A LAS PUBLICACIONES Y/O PÁGINA WEB DEL FABRICANTE; CONSULTE TAMBIÉN LA PÁGINA 1853.

CAMISETAS DE MANGA CORTA (CONT.)

A



B



C



D



E



F



TALLA	(A) GASS, NEGRA	(B) GASS, BLANCA	(C) FORMATION, BLANCA	(D) FORMATION, NEGRA	(E) DIRT LIFE, NEGRA	(F) DIRT LIFE, AZUL MARINO
S	-	-	3030-19916	3030-19919	3030-19926	3030-19922
M	3030-15713	3030-15717	3030-19917	3030-19920	3030-19927	3030-19923
L	3030-15714	3030-15718	3030-19918	3030-19921	3030-19928	3030-19924
XL	3030-15715	3030-15719	3030-19692	3030-19697	3030-19702	3030-19925
2X	3030-15716	3030-15720	-	-	-	-



G



Vista trasera



H



Vista trasera

TALLA	(G) INVISIBLE, AZUL MARINO	(H) INVISIBLE, BLANCA
S	3030-19955	3030-19951
M	3030-19956	3030-19952

TALLA	(G) INVISIBLE, AZUL MARINO	(H) INVISIBLE, BLANCA
L	3030-19957	3030-19953
XL	3030-19717	3030-19954

PARA MÁS INFORMACIÓN SOBRE SEGURIDAD, CUIDADO DEL PRODUCTO Y OTRA INFORMACIÓN IMPORTANTE REMÍTASE A LAS PUBLICACIONES Y/O PÁGINA WEB DEL FABRICANTE; CONSULTE TAMBIÉN LA PÁGINA 1853.

CAMISETAS DE MANGA CORTA (CONT.)

A



B



C



D



TALLA	(A) THE DON, NEGRA	(B) THE DON, GRIS JASPEADO	(C) LOVE SOUND, NEGRA	(D) LOVE SOUND, BLANCA
S	3030-6470	-	-	-
M	-	-	3030-9952	3030-9956
L	3030-6472	3030-14221	3030-9953	3030-9957
XL	3030-6473	3030-14222	3030-9954	3030-9958
2X	3030-6474	3030-14223	3030-9955	3030-9959

E



F



G



H



TALLA	(E) RETRO, BLANCA	(F) RETRO, NEGRA	(G) SAVED BY THE DIRT, BLANCA	(H) SAVED BY THE DIRT, NEGRA
S	3030-19940	3030-19937	3030-19943	3030-19947
M	3030-19941	3030-19938	3030-19944	3030-19948
L	3030-19942	3030-19939	3030-19945	3030-19949
XL	3030-19712	3030-19707	3030-19946	3030-19950

PARA MÁS INFORMACIÓN SOBRE SEGURIDAD, CUIDADO DEL PRODUCTO Y OTRA INFORMACIÓN IMPORTANTE REMÍTASE A LAS PUBLICACIONES Y/O PÁGINA WEB DEL FABRICANTE; CONSULTE TAMBIÉN LA PÁGINA 1853.

ESCAPES
BOLSAS & EQUIPAJE
FUNDAS & SEGURIDAD
ACCESORIOS GENERALES
PARABRISAS
CARENADOS & CARROCERÍA
ASIENTOS & RESPALDOS
MANILLARES & MANDOS MANUALES
ESTRIBERAS & MANDOS DE PIE
ILUMINACIÓN
ELÉCTRICO & INSTRUMENTACIÓN
CORONAS & PIÑONES
CADENAS & CORREAS TRANSMISIÓN
RUEDAS & ACCESORIOS
FRENOS
SUSPENSIÓN
MOTOR
ALIMENTACIÓN DE MOTOR
AUDIO/VIDEO & SOPORTES
ACCESORIOS PARA PILOTO
TORNILLERÍA & ARTÍCULOS PROMOCIONALES
ÍNDICE

A



B



C



Vista trasera

D



E



F



GORRAS

THE DON

• Gorra Flexfit con logotipo en relieve bordado

TALLA	(A) THE DON, ROJA	(B) THE DON, NEGRA
S/M	2501-1253	2501-1255
L/XL	2501-1254	2501-1256

FACTORY DON

• Gorra Flexfit con logotipo en relieve bordado

TALLA	(C) NEGRO/NARANJA	(D) NEGRO/ROJO	(E) NEGRO/BLANCO	(F) CAMUFLAJE
S/M	2501-1247	2501-1251	2501-1582	2501-2730
L/XL	2501-1248	2501-1252	2501-1583	2501-2731

G



H



I



J



K



STARS AND BARS

• Poliéster 100%
• Snapback nueva era 9-FIFTY
• Estilo Meshback trucker
• Paneles de contraste
• Detalle con parche de bandera americana bordada
• Elemento de cuerda de algodón en cruce central

DESCRIPCIÓN	N.° ART.
(G) Negro	2501-2464

DESCRIPCIÓN	N.° ART.
(H) Blanco	2501-2465

ORIGINS

• Gorra Flexfit con logotipo en relieve bordado
• Talla única

COLOR	N.° ART.
(I) Rojo	2501-2238

COLOR	N.° ART.
(J) Negro	2501-2239

COLOR	N.° ART.
(K) Negro 2	2501-2732



RONNIE MAC

• Gorra Flexfit con logotipo en relieve bordado
• Talla única

COLOR	N.° ART.
Azul	2501-2235



GASS

• Gorra Flexfit con logotipo en relieve bordado
• Talla única

COLOR	N.° ART.
Negro	2501-2736

L



M



N



O



P



INVISIBLE, DIRT LIFE, MIXER

• Gorra snapback estructurada en cinco paneles
• Talla única

INVISIBLE

COLOR	N.° ART.
(L) Negro	2501-3504
(M) Negro/jaspeador	2501-3545

DIRT LIFE

COLOR	N.° ART.
(N) Negro/jaspeado	2501-3543
Azul marino	2501-3544

MIXER

COLOR	N.° ART.
(O) Negro/jaspeado	2501-3541
(P) Negro	2501-3542

PARA MÁS INFORMACIÓN SOBRE SEGURIDAD, CUIDADO DEL PRODUCTO Y OTRA INFORMACIÓN IMPORTANTE REMÍTASE A LAS PUBLICACIONES Y/O PÁGINA WEB DEL FABRICANTE; CONSULTE TAMBIÉN LA PÁGINA 1853.

Todos los nos de artículo en MAGENTA son nuevos para 2021

AKRAPOVIČ

CHAQUETA SOFTSHELL

- Exclusiva chaqueta Softshell con capucha extraíble
- Protección liviana, cortaviento y transpirable contra el clima ventoso y frío
- Con corte deportivo para ajuste perfecto y mayor comodidad
- Fabricada en 100% poliéster
- Disponible en negro

NOTA Pueden existir restricciones a la venta para ciertos países. Compruebe en nuestra página web si estos productos pueden despachados al suyo.



Vista trasera

TALLA	N.° ART.
XS	3001-0755
S	3001-0680

TALLA	N.° ART.
M	3001-0681
L	3001-0682

TALLA	N.° ART.
XL	3001-0683
2X	3001-0684

A





B



Vista trasera

SUDADERAS CON CAPUCHA Y CREMALLERA

- N.° ART. 3050-3913 hasta 3050-3918 tienen logotipos Akrapovic y Alpinestars, cuentan con tejido grueso con forro polar y fabricados con 80 % algodón y 20 % poliéster
- N.° ART. 3050-4923 hasta 3050-4927 tienen logotipos Akrapovic y están fabricados con 94 % de algodón y 6 % de elastán

NOTA: Pueden existir restricciones a la venta para ciertos países. Compruebe en nuestra página web si estos productos pueden despachados al suyo.

TALLA	NEGRO
(A) LOGOTIPO ALPINESTARS/AKRAPOVIC	
XS	3050-3913
S	3050-3914
M	3050-3915
L	3050-3916
XL	3050-3917
2X	3050-3918

TALLA	NEGRO
(B) LOGOTIPO AKRAPOVIC	
S	3050-4923
M	3050-4924
L	3050-4925
XL	3050-4926
2X	3050-4927

PARA MÁS INFORMACIÓN SOBRE SEGURIDAD, CUIDADO DEL PRODUCTO Y OTRA INFORMACIÓN IMPORTANTE REMÍTASE A LAS PUBLICACIONES Y/O PÁGINA WEB DEL FABRICANTE; CONSULTE TAMBIÉN LA PÁGINA 1853.

ESCAPES
BOLSAS & EQUIPAJE
FUNDAS & SEGURIDAD
ACCESORIOS GENERALES
PARABRISAS
CARENADOS & CARROCERÍA
ASIENTOS & RESPALDOS
MANILLARES & MANDOS MANUALES
ESTRIBERAS & MANDOS DE PIE
ILUMINACIÓN
ELÉCTRICO & INSTRUMENTACIÓN
CORONAS & PIÑONES
CADENAS & CORREAS TRANSMISIÓN
RUEDAS & ACCESORIOS
FRENOS
SUSPENSIÓN
MOTOR
ALIMENTACIÓN DE MOTOR
AUDIO/VIDEO & SOPORTES
ACCESORIOS PARA PILOTO
TORNILLERÍA & ARTÍCULOS PROMOCIONALES
ÍNDICE

AKRAPOVIČ



POLO HOMBRE

- 100 % piqué de algodón con logotipo Akrapovic en pecho y parte posterior de cuello
- Negro
- A la venta por unidad

IMPORTANTE: Pueden existir restricciones a la venta para ciertos países. Compruebe en nuestra página web si estos productos pueden despachados al suyo.

TAMAÑOS	N.° ART.	TAMAÑOS	N.° ART.
S	**3040-2553**	XL	**3040-2556**
M	**3040-2554**	2X	**3040-2557**
L	**3040-2555**	3X	**3040-2558**



PANTALÓN DE BOLSILLOS PARA HOMBRE

- Pantalón de bolsillos muy resistente con dos bolsillos laterales grandes, un bolsillo trasero y dos bolsillos delanteros que proporcionan suficiente espacio
- 100% algodón

NOTA Pueden existir restricciones a la venta para ciertos países. Compruebe en nuestra página web si estos productos pueden despachados al suyo.

TALLA	N.° ART.	CINTURA	CADERA	LONGITUD TOTAL
46	**3010-0113**	90 cm	106 cm	106 cm
48	**3010-0114**	92 cm	108 cm	107 cm
50	**3010-0115**	96 cm	110 cm	107 cm
52	**3010-0116**	100 cm	114 cm	110 cm
54	**3010-0117**	108 cm	118 cm	111 cm

A



B



C



D



CAMISETAS HOMBRE

- Camiseta 100 % de algodón con motivo moderno en el pecho y el logotipo Akrapovic en la espalda

NOTA: Pueden existir restricciones a la venta para ciertos países. Compruebe en nuestra página web si estos productos pueden despachados al suyo.

TALLA	(A) RED AZUL/GRIS	(B) RED NEGRA	(C) TIRA ROJA AZUL/GRIS	(D) GRIS RACE PROVEN
S	**3030-17933**	**3030-17951**	**3030-17939**	**3030-17945**
M	**3030-17934**	**3030-17952**	**3030-17940**	**3030-17946**
L	**3030-17935**	**3030-17953**	**3030-17941**	**3030-17947**
XL	**3030-17936**	**3030-17954**	**3030-17942**	**3030-17948**
2X	**3030-17937**	**3030-17955**	**3030-17943**	**3030-17949**
3X	**3030-17938**	**3030-17956**	**3030-17944**	**3030-17950**

PARA MÁS INFORMACIÓN SOBRE SEGURIDAD, CUIDADO DEL PRODUCTO Y OTRA INFORMACIÓN IMPORTANTE REMÍTASE A LAS PUBLICACIONES Y/O PÁGINA WEB DEL FABRICANTE; CONSULTE TAMBIÉN LA PÁGINA 1853.

PARTS EUROPE STREET 2021

AKRAPOVIČ



POLO MUJER

- 100 % piqué de algodón con logotipo Akrapovic en pecho y parte posterior de cuello
- Negro
- A la venta por unidad

IMPORTANTE: Pueden existir restricciones a la venta para ciertos países. Compruebe en nuestra página web si estos productos pueden despachados al suyo.

TALLA	N.° ART.	TALLA	N.° ART.
S	3040-2559	XL	3040-2562
M	3040-2560	2X	3040-2563
L	3040-2561		

A



B



CAMISETAS MUJER

- Camiseta 100 % de algodón con motivo moderno en el pecho y el logotipo Akrapovic en la espalda

NOTA: Pueden existir restricciones a la venta para ciertos países. Compruebe en nuestra página web si estos productos pueden despachados al suyo.

TAMAÑOS	(A) RED AZUL/GRIS	(B) GRIS PURE PERFORMANCE
S	3031-3638	3031-3641
M	3031-3639	3031-3642
L	3031-3640	3031-3643

C



D



GORRAS

- Logotipo bordado en el frontal y un escorpión rojo en la parte posterior
- 100% algodón
- Negro
- Talla universal
- A la venta por unidad

IMPORTANTE: Pueden existir restricciones a la venta para ciertos países. Compruebe en nuestra página web si estos productos pueden despachados al suyo.

DESCRIPCIÓN	N.° ART.
(C) Gorra deportiva clásica	2501-3016
(D) Gorra de béisbol con visera plana	2501-3017

E



F



GORROS DE LANA

- A la venta por unidad

IMPORTANTE: Pueden existir restricciones a la venta para ciertos países. Compruebe en nuestra página web si estos productos pueden despachados al suyo.

DESCRIPCIÓN	N.° ART.
(E) Gorro en punto elástico grueso confeccionado en suave tejido 100 % acrílico, negro, sin puño.	2501-2845
(D) Gorro en punto fino confeccionado en mezcla de algodón y acrílico 50/50, negro/gris, con un escorpión en tejido jacquard y un parche Akrapovi˜c en cada lateral.	2501-3018

KLOCK Werks

GORRA FLEXFIT

- Parche bordado personalizado adherido a la cómoda gorra elástica FlexFit original
- Fabricada en 98 % algodón, 2 % mezcla de spandex
- Las gorras son livianas, durables, transpirables y se estiran fácilmente, aunque mantienen su forma original luego del uso continuado
- Disponible en negro
- Disponibles en tallas S/M o L/XL



TAMAÑOS	N.° ART.
LOGOTIPO	
S/M	2501-2233
L/XL	2501-2234

PARA MÁS INFORMACIÓN SOBRE SEGURIDAD, CUIDADO DEL PRODUCTO Y OTRA INFORMACIÓN IMPORTANTE REMÍTASE A LAS PUBLICACIONES Y/O PÁGINA WEB DEL FABRICANTE; CONSULTE TAMBIÉN LA PÁGINA 1853.

ESCAPES
BOLSAS & EQUIPAJE
FUNDAS & SEGURIDAD
ACCESORIOS GENERALES
PARABRISAS
CARENADOS & CARROCERÍA
ASIENTOS & RESPALDOS
MANILLARES & MANDOS MANUALES
ESTRIBERAS & MANDOS DE PIE
ILUMINACIÓN
ELÉCTRICO & INSTRUMENTACIÓN
CORONAS & PIÑONES
CADENAS & CORREAS TRANSMISIÓN
RUEDAS & ACCESORIOS
FRENOS
SUSPENSIÓN
MOTOR
ALIMENTACIÓN DE MOTOR
AUDIO/VIDEO & SOPORTES
ACCESORIOS PARA PILOTO
TORNILLERÍA & ARTÍCULOS PROMOCIONALES
ÍNDICE

LETHAL THREAT

SUDADERAS DE HOMBRE

- Los diseños serigrafiados no se quitan con el lavado
- Confeccionadas en 100% algodón preencogido
- Disponible en negro



Vista trasera



TALLA	FASTER SKULL
M	3050-4733
L	3050-4734

TALLA	FASTER SKULL
2X	3050-4736
3X	3050-4737

CAMISAS DE MANGA LARGA HOMBRE

- Confeccionadas en 100% algodón preencogido
- Cuello con botones
- Mangas más largas
- Forro de redecilla
- Teñido Dirty Wash para un look Vintage
- Bordado muy detallado



Vista trasera



TALLA	KUSTOM MOTORCYCLE
M	3030-18180
L	3030-18181

TALLA	KUSTOM MOTORCYCLE
XL	3030-18182
2X	3030-18183

TALLA	KUSTOM MOTORCYCLE
3X	3030-18184

Highway Hurlow

CAMISA ENTALLADA MANGA CORTA CON GRÁFICOS SERIGRAFIADOS

- 65 % poliéster/35 % algodón
- Tratamiento resistente a las manchas
- Bordado en el bolsillo delantero e impresión completa en la parte posterior
- Lavado y secado a máquina



Vista trasera



TAMAÑOS	RUSTY NUTS
M	3040-2860
L	3040-2861
XL	3040-2862

TAMAÑOS	RUSTY NUTS
2X	3040-2863
3X	3040-2864
4X	3040-2865

PARA MÁS INFORMACIÓN SOBRE SEGURIDAD, CUIDADO DEL PRODUCTO Y OTRA INFORMACIÓN IMPORTANTE REMÍTASE A LAS PUBLICACIONES Y/O PÁGINA WEB DEL FABRICANTE; CONSULTE TAMBIÉN LA PÁGINA 1853.

Vista trasera



A

Vista trasera



B

CAMISETA MANGA 3/4 HOMBRE

- Gráficos serigrafiados en pecho y espalda
- Mangas estilo béisbol

TALLA	(A) TIRES N TATTOO EAGLE	(B) GEARHEAD
S	3030-16423	3030-16433
M	3030-16424	3030-16434
L	3030-16425	3030-16435

TALLA	(A) TIRES N TATTOO EAGLE	(B) GEARHEAD
XL	3030-16426	3030-16436
2X	3030-16427	3030-16437



C



D

Vintage VELOCITY SPEED WEAR

CAMISETAS HOMBRE

- Confeccionadas en 100% algodón preencogido
- Gráficos en pecho y espalda a todo color serigrafiados
- En bolsas individuales y con etiquetado

Vista trasera

Vista trasera

TALLA	(C) PAÑUELO DE CUELLO CALAVERA	(D) NOBODY'S FOOL
M	3030-17856	3030-18239
L	3030-17857	3030-18240
XL	3030-17858	3030-18241

TALLA	(C) PAÑUELO DE CUELLO CALAVERA	(D) NOBODY'S FOOL
2X	3030-17859	3030-18242
3X	3030-17860	3030-18243

PARA MÁS INFORMACIÓN SOBRE SEGURIDAD, CUIDADO DEL PRODUCTO Y OTRA INFORMACIÓN IMPORTANTE REMÍTASE A LAS PUBLICACIONES Y/O PÁGINA WEB DEL FABRICANTE; CONSULTE TAMBIÉN LA PÁGINA 1853.

ESCAPES
BOLSAS & EQUIPAJE
FUNDAS & SEGURIDAD
ACCESORIOS GENERALES
PARABRISAS
CARENADOS & CARROCERÍA
ASIENTOS & RESPALDOS
MANILLARES & MANDOS MANUALES
ESTRIBERAS & MANDOS DE PIE
ILUMINACIÓN
ELÉCTRICO & INSTRUMENTACIÓN
CORONAS & PIÑONES
CADENAS & CORREAS TRANSMISIÓN
RUEDAS & ACCESORIOS
FRENOS
SUSPENSIÓN
MOTOR
ALIMENTACIÓN DE MOTOR
AUDIO/VIDEO & SOPORTES
ACCESORIOS PARA PILOTO
TORNILLERÍA & ARTÍCULOS PROMOCIONALES
ÍNDICE

CAMISETAS HOMBRE (CONT.)

A



Vista trasera



B



Vista trasera

C





Vista trasera

TALLA	(A) BOMB'S AWAY	(B) OPEN THROTTLE	(C) EAGLE MOTORCYCLE
M	3030-18244	3030-17305	3030-16443
L	3030-18245	3030-17306	-
XL	3030-18246	-	3030-16445
2X	3030-18247	3030-17308	3030-16446
3X	3030-18248	3030-17309	3030-16447



GORRAS DE HOMBRE

- Diseños bordados de alta calidad
- Ajustable, cierre a presión; talla única

DESCRIPCIÓN	COLOR	N.° ART.
Speed Shop	rojo/blanco/azul	2501-3428

PARA MÁS INFORMACIÓN SOBRE SEGURIDAD, CUIDADO DEL PRODUCTO Y OTRA INFORMACIÓN IMPORTANTE REMÍTASE A LAS PUBLICACIONES Y/O PÁGINA WEB DEL FABRICANTE; CONSULTE TAMBIÉN LA PÁGINA 1853.



Vista trasera



Vista trasera

CAMISETAS DE MUJER ESTILO PARCA 3/4

- 60 % Algodón / 40 % tela modal 135 Gramos
- Mangas estilo béisbol de longitud 3/4
- Gráficos serigrafiados

TAMAÑOS	ALWAYS IN CONTROL
S	3031-3535
M	3031-3536
L	3031-3537

TAMAÑOS	ALWAYS IN CONTROL
XL	3031-3538
1X	3031-3539

CAMISETAS DEVORÉ DE MUJER

- Mezcla de algodónpoliéster
- Gráficos serigrafiados
- Tejido único de devoré con calaveras

TAMAÑOS	DEVORÉ CALAVERA Y PISTOLAS
S	3031-3358
M	3031-3359
L	3031-3360

TAMAÑOS	DEVORÉ CALAVERA Y PISTOLAS
XL	3031-3361
1X	3031-3362



A

Vista trasera



B

Vista trasera



C

Vista trasera



D

Vista trasera

CAMISETAS MUJER CUELLO EN V

- Gráficos en pecho y espalda a todo color serigrafiados
- Diseños de moda
- En bolsas individuales y con etiquetado

TALLA	(A) I RIDE NOW	(B) HEAVEN SENT	(C) RED CATRINA	(D) DAGGER SKULL
S	3031-3626	3031-3652	3031-3671	3031-3675
M	3031-3627	3031-3653	3031-3672	3031-3676
L	3031-3628	3031-3654	3031-3673	3031-3677
XL	3031-3629	3031-3655	3031-3674	3031-3678

PARA MÁS INFORMACIÓN SOBRE SEGURIDAD, CUIDADO DEL PRODUCTO Y OTRA INFORMACIÓN IMPORTANTE REMÍTASE A LAS PUBLICACIONES Y/O PÁGINA WEB DEL FABRICANTE; CONSULTE TAMBIÉN LA PÁGINA 1853.

ESCAPES
BOLSAS & EQUIPAJE
FUNDAS & SEGURIDAD
ACCESORIOS GENERALES
PARABRISAS
CARENADOS & CARROCERÍA
ASIENTOS & RESPALDOS
MANILLARES & MANDOS MANUALES
ESTRIBERAS & MANDOS DE PIE
ILUMINACIÓN
ELÉCTRICO & INSTRUMENTACIÓN
CORONAS & PIÑONES
CADENAS & CORREAS TRANSMISIÓN
RUEDAS & ACCESORIOS
FRENOS
SUSPENSIÓN
MOTOR
ALIMENTACIÓN DE MOTOR
AUDIO/VIDEO & SOPORTES
ACCESORIOS PARA PILOTO
TORNILLERÍA & ARTÍCULOS PROMOCIONALES
ÍNDICE



Vista trasera



Vista trasera



Vista trasera

CAMISETAS MUJER CUELLO EN U

- Confeccionadas en 100% algodón preencogido
- Gráficos serigrafiados a todo color
- En bolsas individuales y con etiquetado

TALLA	(A) SKULL OF FLOWERS	(B) SIN ON WHEELS	(C) LETHAL ANGEL BIKE
S	3031-3238	3031-3621	3031-3660
M	3031-3239	3031-3622	3031-3661
L	3031-3240	3031-3623	3031-3662
XL	3031-3241	3031-3624	3031-3663
1X	3031-3242	3031-3625	-
2X	3031-3243	-	-



Vista trasera



Vista trasera

CAMISETAS Y TOPS MUJER

CAMISETA HOMBROS DESCUBIERTOS

- Confección en mezla de algodón/poliéster/spandex suave y elástica
- Gráficos serigrafiados tipo grafiti

TALLA	(D) CAMISETA QUEEN OF HEART	(E) ROSA PÚRPURA, TOP
1X	3031-3368	3031-3371
2X	3031-3369	3031-3372

TOP

- Confección en mezla de algodón/poliéster/spandex suave y elástica
- Gráficos serigrafiados tipo grafiti
- Detalles en púrpura

TALLA	(D) CAMISETA QUEEN OF HEART	(E) ROSA PÚRPURA, TOP
3X	3031-3370	3031-3373

PARA MÁS INFORMACIÓN SOBRE SEGURIDAD, CUIDADO DEL PRODUCTO Y OTRA INFORMACIÓN IMPORTANTE REMÍTASE A LAS PUBLICACIONES Y/O PÁGINA WEB DEL FABRICANTE; CONSULTE TAMBIÉN LA PÁGINA 1853.

TOPS MUJER



A



Vista trasera



B



Vista trasera



C



Vista trasera



D



Vista trasera

TOPS SUELTOS

- Poliéster 100%
- Gráficos sublimados

TALLA	(A) MOST WANTED	(B) MIDNIGHT RIDER	(C) BROKEN ARROW	(D) ROADHOUSE
S	3031-3311	3031-3317	3031-3323	3031-3329
M	3031-3312	3031-3318	3031-3324	3031-3330
L	3031-3313	3031-3319	3031-3325	3031-3331
XL	3031-3314	3031-3320	3031-3326	3031-3332
2X	3031-3315	3031-3321	3031-3327	3031-3333
3X	3031-3316	3031-3322	3031-3328	3031-3334

PARA MÁS INFORMACIÓN SOBRE SEGURIDAD, CUIDADO DEL PRODUCTO Y OTRA INFORMACIÓN IMPORTANTE REMÍTASE A LAS PUBLICACIONES Y/O PÁGINA WEB DEL FABRICANTE; CONSULTE TAMBIÉN LA PÁGINA 1853.

ESCAPES
BOLSAS & EQUIPAJE
FUNDAS & SEGURIDAD
ACCESORIOS GENERALES
PARABRISAS
CARENADOS & CARROCERÍA
ASIENTOS & RESPALDOS
MANILLARES & MANDOS MANUALES
ESTRIBERAS & MANDOS DE PIE
ILUMINACIÓN
ELÉCTRICO & INSTRUMENTACIÓN
CORONAS & PIÑONES
CADENAS & CORREAS TRANSMISIÓN
RUEDAS & ACCESORIOS
FRENOS
SUSPENSIÓN
MOTOR
ALIMENTACIÓN DE MOTOR
AUDIO/VIDEO & SOPORTES
ACCESORIOS PARA PILOTO
TORNILLERÍA & ARTÍCULOS PROMOCIONALES
ÍNDICE

ESCAPES
BOLSAS & EQUIPAJE
FUNDAS & SEGURIDAD
ACCESORIOS GENERALES
PARABRISAS
CARENADOS & CARROCERÍA
ASIENTOS & RESPALDOS
MANILLARES & MANDOS MANUALES
ESTRIBERAS & MANDOS DE PIE
ILUMINACIÓN
ELÉCTRICO & INSTRUMENTACIÓN
CORONAS & PIÑONES
CADENAS & CORREAS TRANSMISIÓN
RUEDAS & ACCESORIOS
FRENOS
SUSPENSIÓN
MOTOR
ALIMENTACIÓN DE MOTOR
AUDIO/VIDEO & SOPORTES
ACCESORIOS PARA PILOTO
TORNILLERÍA & ARTÍCULOS PROMOCIONALES
ÍNDICE

TOPS MUJER (CONT.)



A



Vista trasera



B



Vista trasera



E



Vista trasera



C



Vista trasera



D



Vista trasera

TOPS SUELTOS (CONT)

TALLA	(A) FREE TO BE ME	(B) READY 4 LOVE	(C) FLOWER MOTORCYCLE	(D) PAINTED SOUL
S	3031-3615	3031-3335	3031-3341	3031-3347
M	3031-3616	3031-3336	3031-3342	3031-3348
L	3031-3617	3031-3337	3031-3343	3031-3349
XL	3031-3618	3031-3338	3031-3344	3031-3350
2X	3031-3619	3031-3339	3031-3345	3031-3351
3X	3031-3620	3031-3340	3031-3346	3031-3352

TOPS RAZOR BACK

- Frontal impreso en sublimación de poliéster
- Mezcla de poliéster y algodón ultra suave/algodón hilado en anillo en la espalda
- El estilo razor back proporciona comodidad con un ajuste excelente

DESCRIPCIÓN	(E) TATUAJE CALAVERAS BRAZO
S	3031-3529
M	3031-3530
L	3031-3531
XL	3031-3532
1X	3031-3533
2X	3031-3534

CINTA PARA CABEZA

- Confección en un tejido elástico supersuave
- Diseño gráfico a todo color envolvente
- Forro interior que proporciona más confort y absorbe la transpiración
- Sin nudos ni abultamientos
- Talla única

F



G



DESCRIPCIÓN	N.° ART.
(F) Calavera con flores, negro/púrpura	2504-0489

DESCRIPCIÓN	N.° ART.
(G) Unbreakable, negro	2504-0490





CAMISETAS INFANTILES

- Confeccionadas en 100% algodón preencogido
- Gráficos serigrafiados en pecho y espalda
- En bolsas individuales y con etiquetado

TALLA	CALAVERA	TALLA	CALAVERA
2T	3032-2740	4T	3032-2742
3T	3032-2741		

CAMISETAS CHICAS

- Confeccionadas en 100% algodón preencogido
- Gráficos serigrafiados en pecho y espalda
- En bolsas individuales y con etiquetado



Vista trasera

TAMAÑOS	ALAS	TAMAÑOS	ALAS	TAMAÑOS	ALAS
S	3032-2743	M	3032-2744	L	3032-2745

PARA MÁS INFORMACIÓN SOBRE SEGURIDAD, CUIDADO DEL PRODUCTO Y OTRA INFORMACIÓN IMPORTANTE REMÍTASE A LAS PUBLICACIONES Y/O PÁGINA WEB DEL FABRICANTE; CONSULTE TAMBIÉN LA PÁGINA 1853.

Todos los nos de artículo en MAGENTA son nuevos para 2021


A


B

BOLSA DE VIAJE KOMODO

- Confección en resistente y duradera lona con paneles de refuerzo en poliéster
- Solapa de cierre para acceder al compartimento principal
- Bolsillo superior plano para acceder a sus documentos durante el viaje
- Alfombrilla para cambiarse extraíble fabricada en lona impermeable
- La cadena de cremallera YKK® tiene un tamaño de 10 mm
- Cremalleras bloqueables con candado compatibles con candados con homologación TSA
- Grandes gráficos serigrafiados
- Ventilación en los laterales
- Dos asas grandes de correa en la parte superior y los laterales de la bolsa
- 2 asas para levantar la bolsa y ponérsela al hombro
- Compartimento para botas con bolsa impermeable extraíble para facilitar la limpieza
- Ruedas lisas para exterior
- Panel inferior y de los laterales fabricado en lona impermeable
- Protecciones duraderas en las esquinas de la base de la bolsa
- Base interna rígida con refuerzos deslizantes externos

COLOR	N.° ART.
(A) Negro/antracita/blanco	3512-0250

- Correas de refuerzo para dar más rigidez a la bolsa
- Paredes divisorias con cremallera que permite extraerlas y cambiar la configuración interior de la bolsa
- Bolsillo de rejilla con cremallera en el interior de la solapa
- 2 bolsillos de rejilla en la parte interna de la bolsa
- Tirador telescópico de doble caña, varias asas de transporte de gran resistencia y un asa en la parte superior
- Dimensiones: aprox. 94 cm x 45 cm x 40 cm H(37" L x 182 A x 16"), capacidad 150 litros

COLOR	N.° ART.
(B) Negro/antracita/amarillo flúor	3512-0252



BOLSA RULO GOANNA

- Panel inferior y paneles laterales fabricados en lona impermeable
- Correas de refuerzo en la estructura de la bolsa
- Solapa de cierre para acceder al compartimento principal
- Bolsillo delantero plano para documentos/llaves
- Resistente cremallera de plástico YKK de 10 mm
- 2 asas para levantar la bolsa y ponérsela al hombro
- 2 asas laterales para mover la bolsa fácilmente
- Bolsillo de rejilla con cremallera en el interior de la solapa
- Compartimento para botas con bolsa impermeable extraíble
- Compartimentos internos con cremalleras lo que permite reconfigurar la bolsa con un solo compartimento interior grande
- Grandes gráficos serigrafiados
- Forro flúor Alpinestars
- Dimensiones: 82 cm L x 39 cm A x 45 cm H (32" x 15,5" x 17"); capacidad 125 litros

COLOR	N.° ART.
Negro/antracita/blanco	3512-0251



MOCHILA TECH AERO

- Detalles TPR
- Capacidad de almacenamiento expandible de 16 a 26 litros aprox
- Bolsillo de audio con forro polar resistente al agua con salida para auriculares
- Portacascos oculto
- Construcción reforzada de gran resistencia
- Compartimento principal con cremalleras autoblocantes YKK® para cierre y apertura seguros
- Panel portamapa en el pecho
- Bolsillo interno para portátil para la mayoría de los ordenadores portátiles de 38 cm (15")
- Bolsillos organizadores internos
- Recubrimiento interno para aplicación para protección de espalda Bionic (el protector de espalda se vende por separado)
- Funda para lluvia integrada
- Correa ajustable de cintura

DESCRIPCIÓN	N.° ART.
Mochila Tech Aero	3517-0361

PARA MÁS INFORMACIÓN SOBRE SEGURIDAD, CUIDADO DEL PRODUCTO Y OTRA INFORMACIÓN IMPORTANTE REMÍTASE A LAS PUBLICACIONES Y/O PÁGINA WEB DEL FABRICANTE; CONSULTE TAMBIÉN LA PÁGINA 1853.

MOCHILAS CITY HUNTER

- Exterior multimaterial en una combinación de nylon 420D y nylon 420D ripstop para reforzar la base
- Aprox. 25 litros de capacidad
- Dos bolsillos exteriores impermeables en la parte delantera
- Compartimento para portátil con cremallera completa y bolsillo para portátil revestido con forro polar de 38 cm (15")
- Amplio compartimento principal con organizador interno con bolsillo revestido con forro polar para teléfonos
- Portacascos integrado
- Funda para lluvia en bolsillo propio integrado en el compartimento principal
- Tirantes ergonómicos acolchado de espuma perforado y paneles perforados para una circulación de aire óptima, correa de pecho ajustable y separable y el sistema de cierre rápido de Alpinestars para un ajuste rápido y seguro de los tirantes que evita que puedan quedar sueltos
- Acolchado ergonómico de 15 mm en la espalda para evitar presión sobre la columna vertebral, canales de ventilación para un flujo entrada de aire óptimo
- Correa de cintura separables con el sistema de cierre rápido de Alpinestars para un ajuste rápido y seguro
- Cremallera YKK semiautoblocante para un cierre seguro
- Elementos reflectantes en la parte delantera y los tirantes para mejorar la visibilidad del conductor en distintas condiciones de luz

A



B



COLOR	N.° ART.
(A) Negro/Rojo	3517-0402

COLOR	N.° ART.
(B) Negro/blanco/rojo	3517-0403

MOCHILAS TIME ZONE

- Mochila para diario con todas las funciones
- Mochila de tamaño mediano en poliéster duradero 600D con paneles de lona resistentes
- Compartimento separado para portátil con abertura de 3/4 y bolsillo interior para tableta
- Compartimento principal con bolsillo adicional para portátil y cremallera más grande
- Multiples bolsillos organizadores internos
- Bolsillo externo frontal con organizador para bolígrafos y artículos pequeños
- Bolsillos laterales para botellas de agua con malla y cierre de seguridad
- Pared interior acolchada de gran resistencia
- Completa con logotipo Alpinestars estampado por calor
- Panel trasero acolchado con malla
- Tirante acolchados con malla con correa de pecho extraíble
- Cremalleras resistentes con tiradores de cuero
- Logotipos en goma
- 100 % poliéster 600D plus TPE
- 20 litros de capacidad



COLOR	N.° ART.
Negro	3517-0444

BOLSA PORTABOTAS

- Cuerpo principal en duradero poliéster 600 denieres
- Resistente material de lona en la base
- Diseñado para transportar botas Alpinestars hasta la talla Europa 48,5 (EE. UU.. 14)
- Costuras de tubo para durabilidad y una resistencia al desaste superior
- Cremallera YKK® grande de doble cursor y tiradores Alpinestars fáciles de sujetar
- Asa trenzada
- Correa de hombro ajustable con argollas en "D" para facilitar el transporte
- Ventilación de rejilla grande para una circulación de aire máxima
- Forro en poliéster 210 denieres
- Construcción de unión interna
- Bolsillo interno de malla elástica abierto con borde superior elástico

C



D



COLOR	N.° ART.
(C) Negro/blanco	3512-0256

COLOR	N.° ART.
(D) Negro/azul	3512-0257

PARA MÁS INFORMACIÓN SOBRE SEGURIDAD, CUIDADO DEL PRODUCTO Y OTRA INFORMACIÓN IMPORTANTE REMÍTASE A LAS PUBLICACIONES Y/O PÁGINA WEB DEL FABRICANTE; CONSULTE TAMBIÉN LA PÁGINA 1853.

MOCHILAS DE HIDRATACIÓN IGUANA

- Mochila de hidratación de 6 litros
- Confección del tejido principal con nilón ripstop y poliéster de 450 denieres
- Incluye dos compartimentos con cremallera
- Sistema de fijación manos libres para casco integral
- Dos correas con hebillas de plástico
- Asa de correa en la parte superior
- Un grifo de plástico para el tubo de la bolsa de agua
- Almohadillado ergonómico de 15 mm con rejilla en la parte posterior para aliviar la presión sobre la columna
- Canales de ventilación para una circulación optimizada
- Tirantes de espuma perforada para una mejor transpirabilidad
- Cintas elásticas para tender el tubo de la bolsa de agua por el tirante que se desee
- Bolsa de agua de 1,5 litros incluida
- El compartimento principal incluye: un bolsillo impermeable y cremallera, un bolsillo para gafas forrado con microfibra, dos bolsillos de malla pequeños y un bolsillo de malla grande para la bolsa de agua o un protector de espalda





COLOR	N.° ART.
(A) Negro/antracita	3517-0440
(B) Negro/azul/rojo/amarillo	3517-0441

BOLSA DE HIDRATACIÓN BIONIC

- Construcción compacta y ligera de malla con una abertura que actúa como un depósito para cualquier mochila de hidratación de hasta 2 litros
- Cinco correas ajustables (dos en la parte superior, dos en el costado y una en la parte inferior) para lograr el ajuste perfecto
- Compatible con las chaquetas Bionic Tech y Bionic Pro



DESCRIPCIÓN	N.° ART.
Bolsa de hidratación Bionic	3519-0061

RIÑONERA TECH TOOL

- Bolsa de herramientas diseñada específicamente para uso en Enduro
- Confeccionada con politejido duradero 600D resistente al desgaste
- Compartimiento principal con organizador de herramientas de lazo elástico
- Dos compartimentos laterales y un bolsillo frontal impermeable para guardar un teléfono móvil y otros objetos de valor
- Diseño de solapa para fácil acceso
- Las correas de compresión permiten a los pilotos reducir el volumen de la riñonera cuando sea necesario
- El bolsillo de malla con cremallera en la solapa es ideal para guardar pasaportes, documentos, etc
- Diseño ergonómico para mayor comodidad en la moto
- Ajustador de cinturón con almohadilla trasera de malla de aire para ventilación y material antideslizante en los lados para mantener la riñoera en su lugar
- Marca en material reflectante
- 3,7 litros de capacidad
- Disponible en negro o gris







DESCRIPCIÓN	N.° ART.
(C) Negro	3510-0099
(D) GRIS	3510-0100

PARA MÁS INFORMACIÓN SOBRE SEGURIDAD, CUIDADO DEL PRODUCTO Y OTRA INFORMACIÓN IMPORTANTE REMÍTASE A LAS PUBLICACIONES Y/O PÁGINA WEB DEL FABRICANTE; CONSULTE TAMBIÉN LA PÁGINA 1853.









ONEDESIGN™
POWERSPORT PROTECTION

MOCHILA ESTANCA

- Perfectas tanto para viajes largos como para el uso en la ciudad
- Fabricadas con materiales impermeables y cremalleras
- Incluye bolsillos ocultos, espacio suficiente para un ordenador portátil y conexión USB
- Medidas: 47 cm Al x 31,5 cm An x 17 cm Pr (18,5" x 12,4" x 6,69")

DESCRIPCIÓN	N.° ART.
Mochila estanca	3517-0497





ONEDESIGN™
POWERSPORT PROTECTION

RIÑONERA ESTANCA

- Pequeña bolsa de cinturón elástico para guardar las llaves y un smartphone
- El tejido se adhiere a los objetos que contiene manteniéndolos seguros y secos

DESCRIPCIÓN	N.° ART.
Riñonera estanca	3517-0498



DRYPAK

ESTUCHE DRY PAK PARA GPS/PDA/SMARTPHONE

- Proteja su GPS, PDA o smartphone del agua y del polvo sin dejar de usar todas las funciones de su pantalla táctil
- Hable mientras su dispositivo está protegido con sólo un 3 % de pérdida de volumen
- TPU frontal transparente, TPU trasero azul, acolchado y forrado para mantener su PDA/GPS seco
- Con cordón ajustable para el cuello y mosquetón en aluminio anodizado; incluye un clip de cierre blanco para mayor visibilidad
- 15 cm L x 12,5 cm A (6" x 5")
- Circunferencia máxima: 23 cm (9")

NOTA: Contenido no incluido.

DESCRIPCIÓN	N.° ART.
Estuches secos para PDA/ GPS	3550-0182

3512-0095





3512-0094

DRYPAK

BOLSOS DE ALMACENAMIENTO ESTANCOS

- Una forma fácil de mantener su equipo limpio y seco
- Simplemente enrolle la parte superior hacia abajo de tres a cinco veces y abroche la hebilla
- La hebilla también se puede utilizar como asa
- El sellado antiolor hace que sea perfecta para cacería
- Disponible en tres tamaños en material azul de tres láminas o en vinilo reforzado con nylon transparente

TAMAÑOS	AZUL Nº ART.	TRANSPARENTE Nº ART.
24 cm x 40,5 cm (9,5" x 16")	-	3512-0095
29 cm x 48,5 cm (11,5" x 19")	-	3512-0096
32 cm x 71 cm (12,5" x 28")	3512-0094	3512-0097

PARA MÁS INFORMACIÓN SOBRE SEGURIDAD, CUIDADO DEL PRODUCTO Y OTRA INFORMACIÓN IMPORTANTE REMÍTASE A LAS PUBLICACIONES Y/O PÁGINA WEB DEL FABRICANTE; CONSULTE TAMBIÉN LA PÁGINA 1853.

Todos los nºs de artículo en MAGENTA son nuevos para 2021



MOCHILA KYTE

- Exterior en poliéster con una cubierta impermeable
- Inteligente diseño expandible
- Ganchos integrados para red de sujeción de casco (red de sujeción de casco no incluida)
- Cómodos tirantes acolchados
- Práctico bolsillo exterior
- Correa de pecho de ajuste
- Banda reflectante para una visibilidad extra
- Cremallera impermeable
- Dimensiones: 31 x cm x 50 cm x 8-18 cm

DESCRIPCIÓN	N.° ART.
Mochila Kyte	3517-0433

3517-0430



3517-0431



MOCHILA ESTANCA

- Poliéster laminado con costuras para una mochila 100% estanca
- Válvula de control de aire para comprimir carga mejor
- Cómodos bolsillos exteriores
- Correas de pecho y cintura para fijar y ajustar la mochila al cuerpo
- Insertos reflectantes para mayor visibilidad
- Asa de transporte y tirantes de mochila
- Dimensiones mochila estanca mini: 45 cm x 25 cm x 18 cm
- Dimensiones mochila estanca estándar: 45 cm x 36 cm x 20 cm

DESCRIPCIÓN	N.° ART.
Mochila estanca mini	3517-0430

DESCRIPCIÓN	N.° ART.
Mochila estanca estándar	3517-0431



3512-0242



3512-0243

BOLSAS TRACK ESTÁNDAR Y MINI

- Exterior en poliéster con una cubierta impermeable
- Fijación en el cinturón con correa ajustable para la pierna
- Banda reflectante que aumenta la visibilidad
- Cremallera impermeable
- Ventana transparente para pantalla táctil
- Dimensiones bolsa Track mini: 11 cm x 17 cm x 6 cm
- Dimensiones bolsa Track estándar: 15 cm x 21 cm x 5 cm

DESCRIPCIÓN	N.° ART.
Bolsa Track mini	3512-0242

DESCRIPCIÓN	N.° ART.
Bolsa Track estándar	3512-0243





RIÑONERA/BOLSA DE DEPÓSITO

- En poliéster resistente
- Cubierta impermeable que protege contra los elementos
- Fondo antideslizante
- Práctico bolsillo exterior
- Banda reflectante para una mejor visibilidad
- Medidas: 20 cm x 9 cm x 4 cm

DESCRIPCIÓN	N.° ART.
Riñonera/bolsa de depósito	3512-0241

PARA MÁS INFORMACIÓN SOBRE SEGURIDAD, CUIDADO DEL PRODUCTO Y OTRA INFORMACIÓN IMPORTANTE REMÍTASE A LAS PUBLICACIONES Y/O PÁGINA WEB DEL FABRICANTE; CONSULTE TAMBIÉN LA PÁGINA 1853.



MOOSE RACING

PARAGUAS

- Paraguas grande para resguardarse de la lluvia o relajarse a la sombra
- Fabricado en nylon resistente con caña en acero y empuñadura suave
- Diámetro abierto: 152 cm (60")

DESCRIPCIÓN	N.° ART.
Paraguas	9501-0216



FMF

PARAGUAS FMF TRACK

- FMF aporta a pilotos y fans por igual la protección que necesitan y merecen
- Evita que los pilotos se desgasten antes del comienzo de la carrera
- Fabricado en nylon resistente y duradero; mango ergonómico especialmente diseñado

DESCRIPCIÓN	N.° ART.
Paraguas	FMF011301



FMF

PARAGUAS VENTILADO PARA PISTA

- Protege a los pilotos y a los aficionados del sol
- Fabricado en nilón duradero; mango ergonómico especialmente diseñado
- Paneles de contraste con serigrafía FMF
- Gran apertura: 152 cm (60")

DESCRIPCIÓN	N.° ART.
Paraguas ventilado para pista	2950-0021





AKRAPOVIČ

PARAGUAS

- Lluvia o sol, este paraguas le ofrecerá una protección constante

NOTA: Pueden existir restricciones a la venta para ciertos países. Compruebe en nuestra página web si estos productos pueden despachados al suyo.

DESCRIPCIÓN	N.° ART.
Paraguas	9501-0152

PARA MÁS INFORMACIÓN SOBRE SEGURIDAD, CUIDADO DEL PRODUCTO Y OTRA INFORMACIÓN IMPORTANTE REMÍTASE A LAS PUBLICACIONES Y/O PÁGINA WEB DEL FABRICANTE; CONSULTE TAMBIÉN LA PÁGINA 1853.



PARAGUAS

- Paraguas de fibra de vidrio Twin Air
- Paraguas plegable extra-ancho en fibra de vidrio que protege de la lluvia y del sol

DESCRIPCIÓN	N.° ART.
Paraguas Twin Air	9905-0046



PARAGUAS

- Gran apertura: 132 cm (52")
- Fabricado con tejido de nilón 190T
- Caña en fibra de vidrio con aspecto de fibra de carbono
- Mango en espuma EVA suave

DESCRIPCIÓN	N.° ART.
Paraguas	9501-0151



SECADOR DE BOTAS, CASCO Y GUANTES

- Secador múltiple PEET® con tecnología de convección de aire que circula el aire para secar de forma segura calzado, guantes y cascos
- Elimina el olor causado por el sudor y las bacterias
- Elimina los hongos y el moho que daña los forros
- No se calienta ni expulsa aire caliente
- Incluye dos salidas de secado para guantes, una para cascos y cuatro para calzado
- Las salidas de secado deben usarse para el secado de todo el equipo
- Alimentación: 220 voltios; corriente doméstica UE

DESCRIPCIÓN	N.° ART.
Secador de botas/casco/ guantes	3430-0465

PARA MÁS INFORMACIÓN SOBRE SEGURIDAD, CUIDADO DEL PRODUCTO Y OTRA INFORMACIÓN IMPORTANTE REMÍTASE A LAS PUBLICACIONES Y/O PÁGINA WEB DEL FABRICANTE; CONSULTE TAMBIÉN LA PÁGINA 1853.





BILLETERA

- Billetera plegable de poliuretano
- Logotipo de FMF en relieve y chapa de metal con logotipo

DESCRIPCIÓN	N.° ART.
Billetera	3070-0990



BILLETERA DE CUERO AGELESS

- 50% cuero/50% poliuretano
- Billetera clásica de cuero divido doble
- Ranuras para tarjeta interiores y ventanilla para tarjeta de identificación
- Bolsillo exterior para monedas con cierre con velcro
- Logotipo exterior en relieve

DESCRIPCIÓN	N.° ART.
Verde militar	3070-1129

A



B



C



BILLETERAS MX

- Poliéster 100%
- Billetera textil de doble pliegue
- Ranuras para tarjeta interiores y ventanilla para tarjeta de identificación
- Interior y exterior en color liso
- Logotipo HD

TAMAÑOS	(A) AZUL MARINO/NARANJA	(B) GRIS/NEGRO	(C) NEGRO/ROJO
Talla única	3070-1130	3070-1131	3070-1132



RELOJ TECH DE ACERO INOXIDABLE

- Tres manillas
- Correa de silicona integrada de primera calidad
- 100 metros de resistencia al agua
- Caja de acero inoxidable de 45 mm

DESCRIPCIÓN	N.° ART.
Reloj Tech de acero inoxidable	9905-0106

D



E



F



RELOJ PVD TECH

- Tres manillas
- El N.º ART.9905-0144 cuenta con una correa de tela de polietileno e incluye un estuche negro PVD de 45 mm
- Los N.º ART. 9905-0105 y 9905-0143 cuentan con una correa de silicona integrada de primera calidad e incluyen un estuche de acero inoxidable de 45 mm
- Esfera luminosa de doble capa
- 100 metros de resistencia al agua

DESCRIPCIÓN	N.° ART.
(D) Negro	9905-0105
(E) Negro liso	9905-0143

DESCRIPCIÓN	N.° ART.
(F) Negro/rojo	9905-0144



CORDÓN PARA CUELLO CORE

- Poliéster 100%
- Cordón con logo estampado con clip separable y clip giratorio desmontable
- 51 cm L (20")

DESCRIPCIÓN	N.° ART.
Cordón para el cuello; negro	3070-1080

PARA MÁS INFORMACIÓN SOBRE SEGURIDAD, CUIDADO DEL PRODUCTO Y OTRA INFORMACIÓN IMPORTANTE REMÍTASE A LAS PUBLICACIONES Y/O PÁGINA WEB DEL FABRICANTE; CONSULTE TAMBIÉN LA PÁGINA 1853.

Todos los nºs de artículo en MAGENTA son nuevos para 2021



LLAVEROS

- El nuevo llavero New Tech 10 Boot está fabricado en 100 % oliuretano; la versión 3D del Tech 10 boot, incluye un arandela de presión metálico
- Los llaveros Linear están fabricados 100% de oliuretano; llavero moldeado en 3D con logotipo linear en ambos lados, incluye anillo de retención metálico
- Los llaveros Horizontal están fabricados en 100 % polipropileno, 100 % hierro, incluyen una anilla metálica y el logotipo Astars en ambos lados
- Los llaveros Corp Shift están fabricados en 100 % polipropileno, 100 % hierro, incluyen una anilla metálica y el logotipo Corp Shift
- Los llaveros Blaze están fabricados en 100 % polipropileno, 100 % hierro, incluyen una anilla metálica y el logotipo Blaze
- Los llaveros Ageless están fabricados en 100 % polipropileno, 100 % hierro, incluyen una anilla metálica y el logotipo Blaze
- Los llaveros Snaphook están fabricados en 100 % aluminio, 100 % hierro, 100 % polipropileno e incluyen una anilla metálica
- Todos los formatos vendidos por unidad



COLOR	N.° ART.
HORIZONTAL	
(A) Rojo	**9905-0080**
CORP SHIFT	
(B) Negro	**9905-0081**
(C) Rojo	**9905-0082**
BLAZE	
(D) Negro/blanco	**9905-0083**
(E) NEGRO/ROJO	**9905-0084**
(F) Rojo	**9905-0085**
(G) Verde	**9905-0086**

COLOR	N.° ART.
BLAZE (CONT.)	
(H) AZUL	**9905-0087**
(I) Azul/amarillo	**9905-0088**
AGELESS	
(J) Negro	**9905-0089**
(K) Rojo	**9905-0090**
CON MOSQUETÓN	
(L) Negro	**9905-0091**
(M) Rojo	**9905-0092**

COLOR	N.° ART.
IGNITION	
(N) Negro	**9905-0023**
TECH 10 BOOT	
(O) Blanco	**9905-0145**
LINEAL	
(P) Negro	**9905-0146**
(Q) Carbón	**9905-0147**





LLAVEROS VITAL

- 100% poliuretano
- Goma 3D con diseño en ambas caras

COLOR	N.° ART.
(R) Negro	**9905-0056**

COLOR	N.° ART.
(S) Rojo	**9905-0057**

LLAVERO DE GOMA

- Llavero de goma en relieve
- 100% PVC

COLOR	N.° ART.
(T) Negro	**9905-0054**

COLOR	N.° ART.
(U) Rojo	**9905-0055**

PARA MÁS INFORMACIÓN SOBRE SEGURIDAD, CUIDADO DEL PRODUCTO Y OTRA INFORMACIÓN IMPORTANTE REMÍTASE A LAS PUBLICACIONES Y/O PÁGINA WEB DEL FABRICANTE; CONSULTE TAMBIÉN LA PÁGINA 1853.

ESCAPES
BOLSAS & EQUIPAJE
FUNDAS & SEGURIDAD
ACCESORIOS GENERALES
PARABRISAS
CARENADOS & CARROCERÍA
ASIENTOS & RESPALDOS
MANILLARES & MANDOS MANUALES
ESTRIBERAS & MANDOS DE PIE
ILUMINACIÓN
ELÉCTRICO & INSTRUMENTACIÓN
CORONAS & PIÑONES
CADENAS & CORREAS TRANSMISIÓN
RUEDAS & ACCESORIOS
FRENOS
SUSPENSIÓN
MOTOR
ALIMENTACIÓN DE MOTOR
AUDIO/VIDEO & SOPORTES
ACCESORIOS PARA PILOTO
TORNILLERÍA & ARTÍCULOS PROMOCIONALES
ÍNDICE

9905-0122





9905-0123

SETS CASCOS EN MINIATURA

- Serie de ICON en miniatura de bolsillo para nostálgicos
- Cada serie incluye 12 populares cascos diferentes de pequeño tamaño del cajón de los recuerdos de ICON, perfecto para los nuevos fans de ICON
- La serie 2 incluye Skull, Pleasure Dome, Synth Wave, Mechanica, Ascension, Space Bass Face, Speed Cretin, Chieftain, Crossbone Racer, Burn Baby Burn, Elemental y Doodel
- La serie 3 incluye los cascos mini Warthog, Seventh Seal, Sensorial, Pharaoh, Speed Metal, Zipperface, Rockets Dead Glare, Day of the Dead, Shaguar, Majesty, Battlecry y Brozak

DESCRIPCIÓN	N.° ART.
Series 2	9905-0122

DESCRIPCIÓN	N.° ART.
Series 3	9905-0123

LLAVEROS

- En duradero bronce blanco fundido
- Dos diseños basados en los cascos Biltwell's Lane Splitter o Gringo



9905-0076



9905-0078

DESCRIPCIÓN	N.° ART.
Lane Splitter	9905-0076

DESCRIPCIÓN	N.° ART.
Gringo	9905-0078

2950-0037



2950-0038



LLAVEROS

- Destaque entre los demás con este llavero de Akrapovi˜c
- Adecuado para cualquier bolsillo o bolsa
- Material de goma para evitar que su moto o coche se arrañe
- Disponible en horizontal o vertical
- A la venta por unidad

IMPORTANTE: Pueden existir restricciones a la venta para ciertos países. Compruebe en nuestra página web si estos productos pueden despachados al suyo.

DESCRIPCIÓN	N.° ART.
Horizontal	2950-0037
Vertical	2950-0038



3070-0607



3070-0608

PARCHES BORDADOS

- Parches bordados de alta calidad disponibles en cualquier tamaño y diseño perfectos para cualquier prenda

DESCRIPCIÓN	N.° ART.
PARCHES 30,5 CM X 33 CM (12" X 13")	
Skull Motor	3070-0607
Death Rider	3070-0608

ABREBOTELLAS

- Un toque de estilo para la cocina, el bar y el taller
- Con el asa hexagonal "antigiro" WERA Kraftform original
- Ergonomía y transmisión de fuerza de primera clase
- En acero inoxidable de primera calidad



DESCRIPCIÓN	N.° ART.
Asa negra con detalles verdes	9904-1240

PARA MÁS INFORMACIÓN SOBRE SEGURIDAD, CUIDADO DEL PRODUCTO Y OTRA INFORMACIÓN IMPORTANTE REMÍTASE A LAS PUBLICACIONES Y/O PÁGINA WEB DEL FABRICANTE; CONSULTE TAMBIÉN LA PÁGINA 1853.

Todos los nos de artículo en MAGENTA son nuevos para 2021

Kits Tornillería & Herrajes 1988-1993
Bridas, Abrazaderas &
Cuerdas Elásticas 1993-1994
Artículos Promocionales/
Merchandising..... 1995-2002



TORNILLERÍA & ARTÍCULOS PROMOCIONALES

Imagen cortesía de SW-Motech

PARTS EUROPE

1987

ESCAPES
BOLSAS & EQUIPAJE
FUNDAS & SEGURIDAD
ACCESORIOS GENERALES
PARABRISAS
CARENADOS & CARROCERÍA
ASIENTOS & RESPALDOS
MANILLARES & MANDOS MANUALES
ESTRIBERAS & MANDOS DE PIE
ILUMINACIÓN
ELÉCTRICO & INSTRUMENTACIÓN
CORONAS & PIÑONES
CADENAS & CORREAS TRANSMISIÓN
RUEDAS & ACCESORIOS
FRENOS
SUSPENSIÓN
MOTOR
ALIMENTACIÓN DE MOTOR
AUDIO/VIDEO & SOPORTES
ACCESORIOS PARA PILOTO
TORNILLERÍA & ARTÍCULOS PROMOCIONALES
ÍNDICE

PLANTILLA DE MEDICIÓN DE TORNILLOS PRO-GAUGE

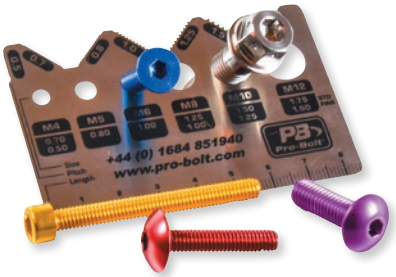

- Fabricados en acero inoxidable
- Herramienta de medición universal, pero más útil para medir tornillos métricos M4-M12
- Mide 85 mm L x 54 mm An
- Venta por unidad

DESCRIPCIÓN	N.° ART.
Plantilla de medición de tornillos Pro-gauge (ud.)	3850-0533





KIT DE TORNILLERÍA MÉTRICA DE 52 PIEZAS

- 52 piezas variadas de la tornillería de repuesto estilo OE más popular para motocicletas de street, offroad, y ATV
- Grado métrico 8,8 para una resistencia al desgaste y una durabilidad excepcional
- Acabado cincado durable para una máxima protección contra la corrosión
- Tamaño perfecto para ser transportado en su caja de herramientas o maleta lateral

DESCRIPCIÓN	N.° ART.
Kit de tornillería de 52 piezas	2404-0549

CONTENIDOS DEL KIT

DESCRIPCIÓN	TAMAÑOS	CANT.
Tornillos con valona	M6 x 1,0x20	4
Tornillos con valona	M6 x 1,0x16	8
Tornillos con valona	M6 x 1,0x12	4
Tornillos con valona	M6 x 1,0x25	4
Tornillos con valona	M6 x 1,0x30	4
Tornillos con valona	M8 x 1,25x16	2
Tornillos con valona	M8 x 1,25x20	2
Tornillos Phillips con cabeza cilíndrica	M5 x 0,8x10	4
Tuercas con valona	M6 x 1.0	2
Tuercas con valona	M8 x 1.25	2
Arandelas de guardabarros	6 mm x 22 mm	6
Arandelas de guardabarros	6 mm x 16 mm	10

KIT BOLSAS DE TORNILLERÍA

- Plataforma de exposición de tienda práctica con 12 bolsas con minikits de tornillería individual
- Cada bolsa con minikit de tornillería contiene 22 de las tuercas, tornillos y arandelas más comúnmente necesitadas para reparaciones off-road/MX
- Diseñadas para motocicletas modernas de off-road, MX y dual-sport
- Acabado final en cinc
- Tamaño perfecto para llevar en su bolsa de herramientas para reparaciones al costado del camino
- Se vende en cartones de 12 packs

DESCRIPCIÓN	N.° ART.
Kit bolsas de tornillería	2401-0097

DESCRIPCIÓN	CANT.	USOS TÍPICOS
Tuerca con valona 6 mm	2	Guardabarros
Tuerca con valona 10 mm	2	Cilindro, palanca de arranque
Arandela plana 6 mm	2	Guardabarros, tapas laterales, otras
Tuerca con valona 8 mm	2	Fijación de motor, fijación de escape
Tuerca con valona 8x16	2	Tornillo de asiento
Arandela de guardabarros 6 mm	2	Guardabarro, tapa lateral, otras
Arandela plana 8 mm	2	Guardabarro, tapa lateral, otras
Tornillo con valona 6x16	2	Radiador, cubierta de radiador, caja de filtro de aire, tornillo de asiento Kawasaki
Tuerca de bloqueo de 6 mm	2	Manetas
Tornillo con valona 6x20	2	Paneles laterales
Tornillo de cabeza cilíndrica 6x20	2	Soportes de maneta

KIT DE TORNILLOS MÉTRICOS CON CABEZA CILÍNDRICA



- Un surtido de tornillos de 5 mm con cabeza cilíndrica desde 5x10 hasta 5x30 y tornillos de 6 mm con cabeza cilíndrica incluyendo 6x8, 6x12, 6x16, 6x18 y 6x20 hasta 6x60 (incrementos de 5 mm)
- Tornillería grado 5 con acabado en cinc
- Se venden en caja de selección ajustable con medidas de 34,5 cm x 23,5 cm ($13^1/_2$" x $9^1/_4$")

DESCRIPCIÓN	N.° ART.
Kit de tornillos métricos con cabeza cilíndrica; 190 piezas	MP33-0500

INCLUIDO EN EL KIT	INCLUIDO EN EL KIT	INCLUIDO EN EL KIT	INCLUIDO EN EL KIT	INCLUIDO EN EL KIT
Cabeza cilíndrica 5 x 10	Cabeza cilíndrica 5 x 25	Cabeza cilíndrica 6 x 16	Cabeza cilíndrica 6 x 30	Cabeza cilíndrica 6 x 50
Cabeza cilíndrica 5 x 12	Cabeza cilíndrica 5 x 30	Cabeza cilíndrica 6 x 18	Cabeza cilíndrica 6 x 35	Cabeza cilíndrica 6 x 55
Cabeza cilíndrica 5 x 16	Cabeza cilíndrica 6 x 8	Cabeza cilíndrica 6 x 20	Cabeza cilíndrica 6 x 40	Cabeza cilíndrica 6 x 60
Cabeza cilíndrica 5 x 20	Cabeza cilíndrica 6 x 12	Cabeza cilíndrica 6 x 25	Cabeza cilíndrica 6 x 45	



KIT DE TORNILLOS MÉTRICOS CON CABEZA CON REBORDE

- Tornillería grado 5 con acabado en cinc
- Una variedad de tornillos de 6 mm con cabeza con reborde desde 6x10 hasta 6x45 y tornillos de 8 mm con cabeza con reborde desde 8x16 hasta 8x50 (incrementos de 5 mm)
- Se venden en caja de selección ajustable con medidas de 34,5 cm x 23,5 cm (13 1/2" x 9 1/4")

DESCRIPCIÓN	N.° ART.
Kit de tornillos métricos	MP33-0300

CONTENIDOS DEL KIT
Tornillos con valona 6 x 10
Tornillos con valona 6 x 16
Tornillos con valona 6 x 20
Tornillos con valona 6 x 25
Tornillos con valona 6 x 30
Tornillos con valona 6 x 35
Tornillos con valona 6 x 40
Tornillos con valona 6 x 45

CONTENIDOS DEL KIT
Tornillos con valona 8 x 16
Tornillos con valona 8 x 20
Tornillos con valona 8 x 25
Tornillos con valona 8 x 30
Tornillos con valona 8 x 35
Tornillos con valona 8 x 40
Tornillos con valona 8 x 50



KIT DE TUERCAS MÉTRICAS

- Variedad de tornillería grado 5 con acabado en cinc
- Incluye tuercas estándar, nylock, con reborde de fijación, de bloqueo Fuji, y ciegas redondeadas
- Incluye caja de selección ajustable con medidas de 34,5 cm x 23,5 cm (13 1/2" x 9 1/4")

DESCRIPCIÓN	N.° ART.
Kit de tuercas métricas	MP33-0100

INCLUIDO EN EL KIT
Tuercas 10 x 5 mm
Tuercas 20 x 6 mm
Tuercas 20 x 8 mm
Tuercas 10 x 10 mm
Tuercas 10 x 12 mm
Tuercas nylock 10 x 4 mm
Tuercas nylock 10 x 5 mm
Tuercas nylock 20 x 6 mm
Tuercas nylock 20 x 8 mm
Tuercas nylock 10 x 10 mm
Tuercas con valona 10 x 5 mm
Tuercas con valona 20 x 6 mm
Tuercas con valona 20 x 8 mm
Tuercas con valona 10 x 10 mm
Tuercas con valona 10 x 12 mm

INCLUIDO EN EL KIT
Tuercas Fuji autoblocantes 10 x 6 mm
Tuercas Fuji autoblocantes 10 x 8 mm
Tuercas Fuji autoblocantes 10 x 10 mm
Tuercas Fuji autoblocantes 10 x 12 mm
Tuerca ciega con sombrerete bajo 10 x 5 mm
Tuerca ciega con sombrerete bajo 10 x 6 mm
Tuerca ciega con sombrerete bajo 10 x 8 mm
Tuerca ciega con sombrerete bajo 10 x 10 mm
Tuerca ciega con sombrerete bajo 10 x 12 mm



2401-0199



2401-0200

KITS TORNILLERÍA DE REPUESTO TRACK BOX

- Dos tipos de kits de tornillería de repuesto específicos para KTM o motos offroad japonesas
- Tornillería KTM revestida con Dacromet, grado 8.8, con cabezas acanaladas como las de serie
- Kit japonés con una selección de tornillos niquelados como repuesto para la tornillería que más se suele perder
- Cada kit con una selección de tornillos niquelados como repuesto para la tornillería que más se suele perder; el kit japonés tiene 54 piezas y el kit KTM tiene 50 piezas

DESCRIPCIÓN	N.° ART.
Kit de tornillería KTM (50 piezas)	2401-0199



- Más económicos que los productos OEM y de valor incalculable cuando realmente se necesitan
- Tenga siempre una caja en su caja de herramientas, riñonera o bolsa de equipo para esos momentos críticos

DESCRIPCIÓN	N.° ART.
Kit de tornillería japonés (54 piezas)	2401-0200

JUEGO DE JUNTAS TÓRICAS UNIVERSALES MÉTRICAS Y SAE DE 270 PIEZAS

- Para altas temperaturas (371 °C (700 °F)), resistentes a aceites, gas, refrigerantes y productos químicos
- Para sellar tuberías de aceite, componentes del sistema de combustible y conductos de refrigerante en motocicletas, quads/ATV, UTV, motos de agua y motos de nieve

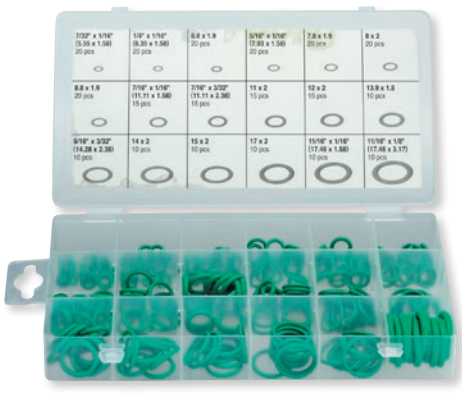

DESCRIPCIÓN	N.° ART.
Juego de juntas tóricas de 270 piezas	2402-0163

KURYAKYN

TAPAS DE TORNILLOS KOOL KAPS

- Cubre cabezas de tornillo que lucen antiestéticas con cromado
- Fabricadas en plástico ABS
- Se venden en packs de 10

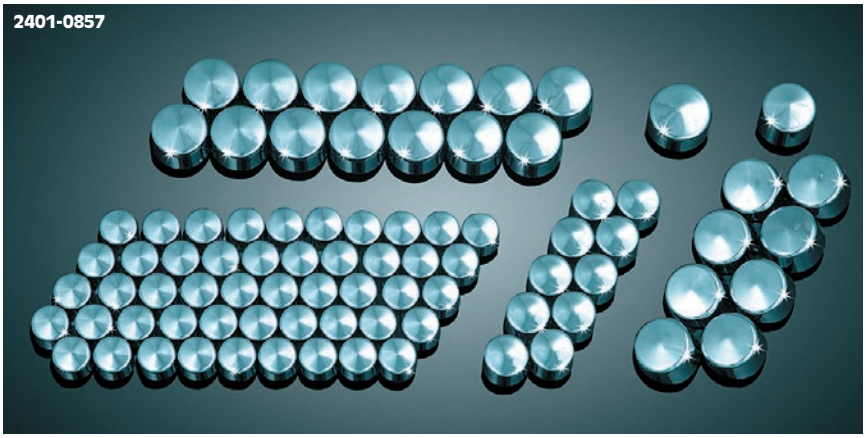

DESCRIPCIÓN	N.° ART.
Tornillo hexagonal de 3/4" utilizado en estriberas Küryakyn (venta por parejas)	2401-0857
Tornillo hexagonal de 1/2"	2402-0181
Cabeza hexagonal o torx de 9/16" (utiliza llave 9/16" o llave torx T30)	2402-0184

SHOW CHROME ACCESSORIES

CAPUCHONES EMBELLECEDORES



- Capuchones embellecedores cromados de alto brillo
- Protegen y ocultan la tornillería poco estética que está a la vista
- Se ajusta fácilmente para un sellado a prueba de corrosión
- Disponibles en pack de 10 unidades

DESCRIPCIÓN	N.° ART.
Para tornillos tamaño 2/4	2402-0249
Para tornillos tamaño 6/8	2402-0250
Para tornillos tamaño 10/12	2402-0251

DRAG Specialties

TUERCAS CIEGAS "CHROME WARE"



- Tuercas ciegas cromadas empaquetadas elegantemente
- Un tamaño por paquete
- Las cantidades empaquetadas varían según el tamaño de rosca

TAMAÑO DE LA ROSCA	CANT.	N.° ART.
6 mm	5	DS-190340
8 mm	4	DS-190341
10 mm	3	DS-190342



DRAG Specialties

TORNILLOS DE PUNTA KROMMET CROMADOS

- Anclajes de formato cónico con tornillos de 6 mm, tuerca y arandela; se venden en packs de 12

DESCRIPCIÓN	N.° ART.
Liso con espárrago de 6 mm	DS-190512

Joker MACHINE

ARANDELAS CÓNICAS DE BASE PLANA



- Disponible para tornillos de cabeza avellanada plana de 6 mm o 8 mm
- Coincide con la tornillería encontrada en la mayoría de las motos
- Se venden en acabado de aluminio natural, en packs de 4
- La arandela cónica de 6 mm tiene un diámetro externo de 0,8000"
- La arandela cónica de 8 mm tiene un diámetro externo de 0,9576"

DESCRIPCIÓN	N.° ART.
6 mm	2402-0143
8 mm	2402-0144



SHOW CHROME ACCESSORIES

ARANDELAS FORMATO ESTRELLA

- Usadas para proteger acabados del vehículo de posibles grietas o daños provocados por el montaje de accesorios
- Para orificios de 6 mm de diámetro
- Venta en packs de 4

DESCRIPCIÓN	N.° ART.
Negro	2331-0162

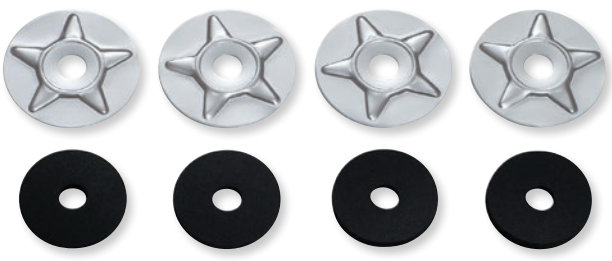

DESCRIPCIÓN	N.° ART.
Cromado	2331-0163



2030-1602



2030-1598



2030-1599



2030-1600



2030-1601

KITS TORNILLOS/TUERCAS PARA MATRÍCULA

- Kits universales específicos para aplicaciones no moto
- Fabricados en aluminio anodizado de gran resistencia
- Disponibles en colores azul, negro, dorado, rojo y plateado
- Consultar tabla para ver contenidos específicos incluidos

APLICACIONES	CANT.	AZUL	NEGRO	DORADO	ROJO	PLATEADO
APRILIA						
RS50 98-05	4[1]	2030-1612	2030-1613	2030-1614	2030-1615	2030-1616
RS4 50 11-20	4[1]	2030-1602	2030-1603	2030-1604	2030-1605	2030-1606
RS125 99-12	4[1]	2030-1612	2030-1613	2030-1614	2030-1615	2030-1616
RS4 125 11-20	4[1]	2030-1602	2030-1603	2030-1604	2030-1605	2030-1606
RS250 98-03	4[1]	2030-1612	2030-1613	2030-1614	2030-1615	2030-1616
Pegaso 650 Factory 07-09	4[1]	2030-1612	2030-1613	2030-1614	2030-1615	2030-1616
Pegaso 650 Strada 05-09	4[1]	2030-1612	2030-1613	2030-1614	2030-1615	2030-1616
SL750 Shiver 07-16	4[1]	2030-1612	2030-1613	2030-1614	2030-1615	2030-1616
SMV750 Dorsoduro ABS 08-16	4[1]	2030-1612	2030-1613	2030-1614	2030-1615	2030-1616
NA850 Mana 07-11	4[1]	2030-1612	2030-1613	2030-1614	2030-1615	2030-1616
RSV1000 Mille 98-01	4[1]	2030-1612	2030-1613	2030-1614	2030-1615	2030-1616
RSV1000 Tuono R Fighter 02-05	4[1]	2030-1612	2030-1613	2030-1614	2030-1615	2030-1616
SL1000 Falco 99-05	4[1]	2030-1612	2030-1613	2030-1614	2030-1615	2030-1616
Tuono V4R 11-15	4[1]	2030-1612	2030-1613	2030-1614	2030-1615	2030-1616
Caponord 1200 13-18	4[1]	2030-1602	2030-1603	2030-1604	2030-1605	2030-1606
BMW						
S1000R 14-16	6[2]	2030-1597	2030-1598	2030-1599	2030-1600	2030-1601
R1200GS 10-13	6[2]	2030-1597	2030-1598	2030-1599	2030-1600	2030-1601
R1200GS Adventure 10-13	6[2]	2030-1597	2030-1598	2030-1599	2030-1600	2030-1601
R1200GS TE 14-16	6[2]	2030-1597	2030-1598	2030-1599	2030-1600	2030-1601
DUCATI						
1199 Panigale 12-14	6[2]	2030-1597	2030-1598	2030-1599	2030-1600	2030-1601
HONDA						
CBF 125 10-14	6[2]	2030-1597	2030-1598	2030-1599	2030-1600	2030-1601
CBR500R 13-15	6[2]	2030-1597	2030-1598	2030-1599	2030-1600	2030-1601
CBR600FA 11-13	4[1]	2030-1602	2030-1603	2030-1604	2030-1605	2030-1606
CBF1000GT 10-16	4[1]	2030-1612	2030-1613	2030-1614	2030-1615	2030-1616
VFR1200 FD ABS (Semi Auto) 10-16	4[1]	2030-1602	2030-1603	2030-1604	2030-1605	2030-1606
KAWASAKI						
Ninja 250 SL 15-17	4[1]	2030-1612	2030-1613	2030-1614	2030-1615	2030-1616
Z250 SL 15-17	4[1]	2030-1612	2030-1613	2030-1614	2030-1615	2030-1616
Ninja 300 12-17	6[2]	2030-1597	2030-1598	2030-1599	2030-1600	2030-1601
ER6-F 12-16	4[1]	2030-1602	2030-1603	2030-1604	2030-1605	2030-1606
ER6-N 12-16	4[1]	2030-1602	2030-1603	2030-1604	2030-1605	2030-1606
Versys 650 15-20	4[1]	2030-1612	2030-1613	2030-1614	2030-1615	2030-1616
W800 11-17	4[1]	2030-1602	2030-1603	2030-1604	2030-1605	2030-1606
Z1000 SX 14-16	4[1]	2030-1602	2030-1603	2030-1604	2030-1605	2030-1606
ZX-10R SGF Ninja 16-20	4[1]	2030-1612	2030-1613	2030-1614	2030-1615	2030-1616
KTM						
125 Duke 14-16	4[1]	2030-1612	2030-1613	2030-1614	2030-1615	2030-1616
690 Duke 12-15	8[3]	2030-1607	2030-1608	2030-1609	2030-1610	2030-1611
1190 Adventure 14-17	8[3]	2030-1607	2030-1608	2030-1609	2030-1610	2030-1611
SUZUKI						
AN650 Burgman 06-15	4[1]	2030-1602	2030-1603	2030-1604	2030-1605	2030-1606
GSR750Z 14-16	6[2]	2030-1597	2030-1598	2030-1599	2030-1600	2030-1601
GSX-R1000 K9-L1 09-11	4[1]	2030-1602	2030-1603	2030-1604	2030-1605	2030-1606
GSX-R1000 L1-L6 12-16	4[1]	2030-1602	2030-1603	2030-1604	2030-1605	2030-1606
TRIUMPH						
Tiger 800 11-14	4[1]	2030-1602	2030-1603	2030-1604	2030-1605	2030-1606
Speed Triple R 12-15	4[1]	2030-1602	2030-1603	2030-1604	2030-1605	2030-1606
Speed Triple 1050 11-14	4[1]	2030-1602	2030-1603	2030-1604	2030-1605	2030-1606
YAMAHA						
YBR125 09-14	6[2]	2030-1597	2030-1598	2030-1599	2030-1600	2030-1601
TTR250 02-04	4[1]	2030-1612	2030-1613	2030-1614	2030-1615	2030-1616
MT-07 14-17	6[2]	2030-1602	2030-1603	2030-1604	2030-1605	2030-1606
MT-09 13-16	6[2]	2030-1602	2030-1603	2030-1604	2030-1605	2030-1606
V-Max 1700 09-16	6[2]	2030-1602	2030-1603	2030-1604	2030-1605	2030-1606

[1] Se incluyen dos tornillos M6 x 16mm, dos tuercas y dos arandelas en nylon. [2] Se incluyen tres tornillos M6 x 16mm, tres tuercas y tres arandelas en nylon.
[3] Se incluyen cuatro tornillos M6 x 16mm, cuatro tuercas y cuatro arandelas en nylon.

ESCAPES
BOLSAS & EQUIPAJE
FUNDAS & SEGURIDAD
ACCESORIOS GENERALES
PARABRISAS
CARENADOS & CARROCERÍA
ASIENTOS & RESPALDOS
MANILLARES & MANDOS MANUALES
ESTRIBERAS & MANDOS DE PIE
ILUMINACIÓN
ELÉCTRICO & INSTRUMENTACIÓN
CORONAS & PIÑONES
CADENAS & CORREAS TRANSMISIÓN
RUEDAS & ACCESORIOS
FRENOS
SUSPENSIÓN
MOTOR
ALIMENTACIÓN DE MOTOR
AUDIO/VIDEO & SOPORTES
ACCESORIOS PARA PILOTO
TORNILLERÍA & ARTÍCULOS PROMOCIONALES
ÍNDICE

DRAG Specialties

JUEGO DE TUERCAS CIEGAS PARA MATRÍCULA

- Cada juego contiene cuatro tornillos con tuercas ciegas personalizadas
- Excelentes para la instalación de matrículas



DESCRIPCIÓN	N.° ART.
Juego de tuercas ciegas para matrícula	DS-190190

CHRIS PRODUCTS

TORNILLOS Y TUERCAS PARA MATRÍCULA

- El conjunto de tornillo para matrícula consta de un tornillo de cabeza Phillips, dos arandelas y una tuerca hexagonal con bloqueo
- Empaquetados en bolsas de 100



DESCRIPCIÓN	N.° ART.
Tornillos y tuercas para matrícula	CH-100



CH4A



CH4B



CH4G

CHRIS PRODUCTS

REFLECTORES PARA MATRÍCULA

- Reflectores plásticos utilizados comúnmente en matrículas
- Se venden en packs de 4, tubos pequeños de 40 o tubos grandes de 150 unidades



CH4R

DESCRIPCIÓN	N.° ART.
Reflector ámbar (pack de 4)	CH4A
Reflector azul (pack de 4)	CH4B
Reflector verde (pack de 4)	CH4G
Reflector rojo (pack de 4)	CH4R
Reflectores para matrícula, ámbar (pack de 40)	DS-272080

DESCRIPCIÓN	N.° ART.
Reflectores para matrícula, rojo (pack de 40)	DS-272081
Reflectores para matrícula, azul (pack de 40)	DS-272082
Reflectores para matrícula, ámbar (pack de 150)	CH150A
Reflectores para matrícula, rojo (pack de 150)	CH150R
Reflectores para matrícula, azul (pack de 150)	CH150B

TRW

Lucas

JUEGO HERRAJES 15 PIEZAS PARA MONTAJE DE MATRÍCULA

- Incluye tornillos M5 para montar la matrícula
- Incluye arandelas y arandelas de goma para evitar las vibraciones
- Se vende en conjuntos de 15 unidades



DESCRIPCIÓN	N.° ART.
Juego herrajes 15 piezas para montaje de matrícula	2030-0416



PARTS UNLIMITED

TORNILLOS Y TUERCAS DE PLÁSTICO CROMADOS

- Kit contiene dos tornillos de cabeza redonda con tuercas
- Los tornillos miden 6 mm (1/4") de diámetro x 13 mm (1/2") de largo
- Se pueden emplear en multitud de aplicaciones

NOTA: Elemento decorativo; no sirve como recambio de los fijadores ni de las tuercas autoblocantes.

DESCRIPCIÓN	N.° ART.
Cabeza 21 mm/0,827"	1611-1147

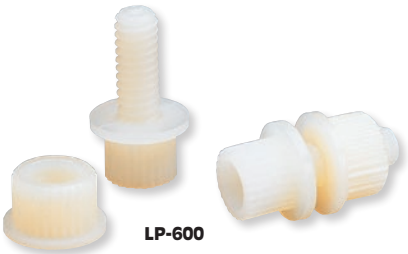

LP-600



2030-0010

PARTS UNLIMITED

TORNILLOS Y TUERCAS DE NYLON PARA MATRÍCULA

- No se corroen, ni se oxidan, ni se aflojan
- Instalación y desmontaje con los dedos
- Se vende a los distribuidores en bolsas de 100 tornillos y tuercas
- Venta por unidad a clientes

COLOR	N.° ART.
Blanco	LP-600

COLOR	N.° ART.
Negro	2030-0010



MOOSE RACING

KIT DE TORNILLERÍA PARA MATRÍCULA

- Contiene cuatro unidades de tornillos en nylon con valona especiales y cuatro tuercas con valona
- Ligero
- Para cualquier tiempo, libre de corrosión

DESCRIPCIÓN	N.° ART.
Kit de tornillería para matrícula	2030-0950

PARTS UNLIMITED

JUEGOS DE BRIDAS

- Bridas negras de primera calidad a granel
- Fabricación resistente con nilón de máxima resistencia a la tracción
- Los packs a granel incluyen 100 abrazaderas con bolsas de plástico
- Cinco longitudes disponibles
- Disponible en negro

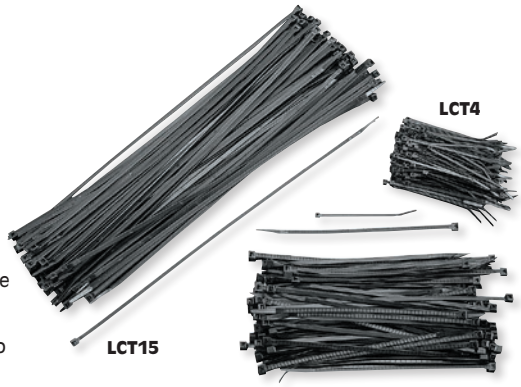

LCT4

LCT15

LCT7

DESCRIPCIÓN	N.° ART.
10 cm (4")	LCT4
14 cm (5,5")	LCT5
19 cm (7,5")	LCT7

DESCRIPCIÓN	N.° ART.
28 cm (11")	LCT11
38 cm (15")	LCT15



DRAG Specialties

BRIDAS CROMADAS

- Color galvanizado que resiste la decoloración con flexiones repetidas
- Venta en packs de 10

LONGITUD	N.° ART.
28 cm (11")	DS-193046
18 cm (7")	DS-193047
10 cm (4")	DS-193048



2404-0587



2404-0588



2404-0589

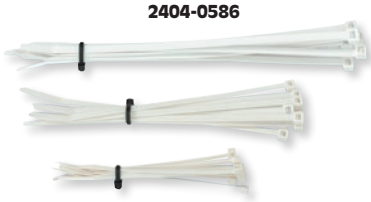

2404-0586

MOOSE RACING

BRIDAS

- Bridas fabricadas en nilón 6/6 resistente
- Con aditivo UV que evita que se destiñan o pierdan resistencia
- Disponibles en packs de 30 en distintos tamaños: En largos de 10 cm (4"), 15 cm (6") y 20,5 cm (8")
- Disponibles en negro, gris, naranja y blanco

COLOR	N.° ART.
Negro	2404-0587
Gris	2404-0588

COLOR	N.° ART.
Naranja	2404-0589
Blanco	2404-0586

MOOSE RACING

ABRAZADERAS DE TORNILLO



2402-0170



2402-0174

- Acero inoxidable 100 %, fabricadas con acero inoxidable austenítico 316 de grado marino que no se oxida
- Banda fina y cabezal de perfil bajo que convierten a estas abrazaderas en perfectas para cualquier aplicación en la motocicleta
- Diseño delgado que permite su uso en sitios estrechos y difíciles de alcanzar
- Sencillamente la mejor abrazadera que se puede comprar
- Disponible en packs de 4 en distintos tamaños

TAMAÑOS	N.° ART.
6 mm-16 mm	2402-0166
7 mm-17 mm	2402-0167
8 mm-22 mm	2402-0168
10 mm-25 mm	2402-0169

TAMAÑOS	N.° ART.
10 mm-27 mm	2402-0170
13 mm-32 mm	2402-0171
13 mm-38 mm	2402-0172
19 mm-44 mm	2402-0173

TAMAÑOS	N.° ART.
26 mm-51 mm	2402-0174
32 mm-58 mm	2402-0175
58 mm-83 mm	2402-0176

DRAG Specialties

ABRAZADERA PARA TUBO DE BASTIDOR DE TRES PIEZAS



2404-0362



2404-0481

- Abrazadera para tubo de tres piezas ideal para montaje de estriberas, focos suplementarios u otras aplicaciones
- Diseño de gran resistencia con orificio pasante de 12,7 mm (1/2")
- A la venta por unidad

DESCRIPCIÓN	Nº ART. CROMADO	N.º ART. NEGRO BRILLANTE
22 mm (7/8")	2404-0362	2404-0480
25,4 mm (1")	2404-0365	2404-0481
28,6 mm (1 1/8")	2404-0366	2404-0482

DESCRIPCIÓN	Nº ART. CROMADO	N.º ART. NEGRO BRILLANTE
32 mm (1 1/4")	2404-0363	2404-0483
38 mm (1 1/2")	2404-0364	2404-0484

GARDNER WESTCOTT



DS-190725

ABRAZADERAS ADEL

- Abrazaderas de acero inoxidable con orificios de montaje de 6,5 mm (1/4") y protectores de goma en la parte interior de las abrazaderas
- Disponibles en tamaños desde 4,8 mm de diám. int. hasta 9,5 mm de diám. int. (3/16" hasta 3/8")
- Ideales para el montaje personalizado de cables y manguitos
- Se venden en packs de 10

DESCRIPCIÓN	N.° ART.
4,8 mm DI (3/16")	DS-190711
6,4 mm DI (1/4")	DS-190718
7,8 mm DI (5/16")	DS-190725
9,5 mm DI (3/8")	DS-190732



2402-0164

MOOSE RACING

ABRAZADERAS CON CIERRE ESTRIADO DE NYLON

- Una pieza, ahorro de espacio, apertura rápida y sin requerir herramientas especiales
- Negro
- Disponibles en packs de 16 y 100
- Pack de 16 incluye cuatro abrazaderas de 8 mm, cuatro abrazaderas de 9 mm, cuatro abrazaderas de 10 mm y cuatro abrazaderas de 12 mm
- Pack de 100 incluye 25 abrazaderas de 8 mm, 25 abrazaderas de 9 mm, 25 abrazaderas de 10 mm y 25 abrazaderas de 12 mm

DESCRIPCIÓN	N.° ART.
Pack de 16	2402-0164
Pack de 100	2402-0165



1012



1033B



4024B

PARTS UNLIMITED

CUERDAS ELÁSTICAS

- Multicolor, a menos que el N° ART. incluya el sufijo "B" (negro)

LONGITUD	N.° ART.
2 GANCHOS	
30,5 cm (12")	1012
45,5 cm (18")	1018B
61 cm (24")	1024B

LONGITUD	N.° ART.
2 GANCHOS (CONT.)	
76 cm (30")	1030
91 cm (36")	1036

LONGITUD	N.° ART.
3 GANCHOS	
61 cm (24")	1033B
4 GANCHOS	
61 cm (24")	4024B



CARPA PLEGABLE PARTS EUROPE

- Carpa plegable de 305 cm x 305 cm (10' x 10') de gran calidad para eventos indoor y outdoor
- Bastidor de acero plegable y duradero con recubrimiento en pintura electroestática electrostático en
- Techo en lona revestida con PVC de gran resistencia que protege contra el agua, es resistente a los rayos UV y tiene propiedades retardantes de llama
- Bastidor plegable de apertura rápida que permite montar la carpa de forma rápida y sencilla en cualquier lugar
- Velcros interiores que aseguran un tensado ajustado de la carpa al bastidor
- Acoplamientos en material compuesto de nilón
- Incluye bolsa de transporte, instrucciones y estacas
- Dimensiones de carpa plegada: 157 cm L x 25,5 cm A x 25,5 cm H (62" x 10" x 10"); peso: aprox. 24,9 kg (55 lb)

DESCRIPCIÓN	N.° ART.
Carpa plegable Parts Europe	9904-0840



CARPA

- Carpa de 305 cm x 305 cm para condiciones climáticas adversas y protección solar
- Con bastidor de aluminio y techo de tela
- Paredes laterales opcionales disponibles por separado

DESCRIPCIÓN	N.° ART.
Carpa	4030-0023

4030-0011



CARPA EZ-UP

- Carpa de 305 cm x 305 cm ideal para diversas condiciones meteorológicas
- Bastidor de acero con techo cosido de tela
- Pared lateral opcional disponible

DESCRIPCIÓN	N.° ART.
Carpa	4030-0011

DESCRIPCIÓN	N.° ART.
Flanco	4030-0012



CONDUCTO HIDROEVACUANTE TWIN AIR

- Mantiene el agua fuera entre dos carpas EZ-UP
- Dimensiones: 3 m x 3 m

DESCRIPCIÓN	N.° ART.
Conducto hidroevacuante	4030-0028

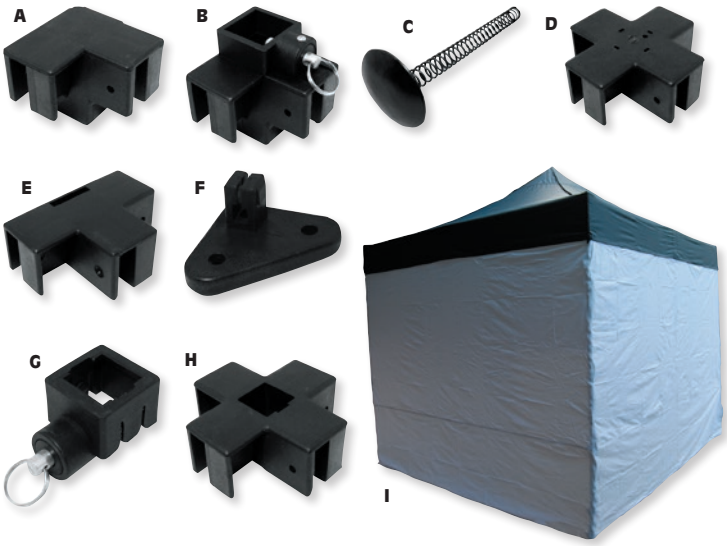

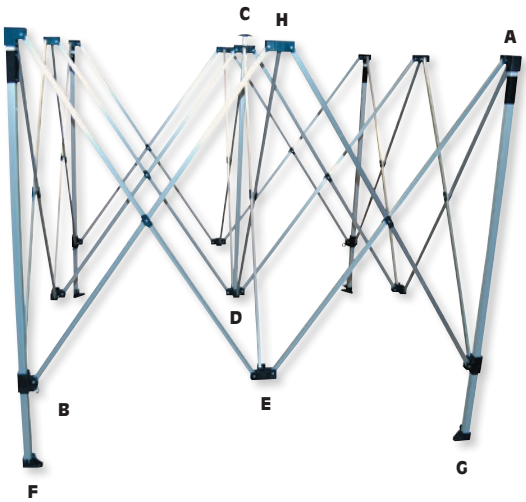

PIEZAS DE REPUESTO PARA CARPAS PLEGABLES

- Para carpa Parts Europe N° ART. 9904-0840, carpa Moose N° ART. 4030-0007 y carpa Thor N° ART. 4030-0010

DESCRIPCIÓN	N.° ART.
(A) Acoplamiento esquinera superior de plástico para pata de esquina estándar	4030-0014
(B) Acoplamiento inferior de plástico para pata de esquina estándar (pasante)	4030-0015
(C) Tapón superior de plástico para pata central estándar	4030-0016
(D) Acoplamiento inferior de plástico para pata central estándar	4030-0017

DESCRIPCIÓN	N.° ART.
(E) Acoplamiento de plástico para cruceta estándar o HD	4030-0018
(F) Pie de plástico para pata de carpa estándar	4030-0019
(G) Acoplamiento de pasador de plástico para collarín inferior de pata estándar	4030-0020
(H) Acoplamiento superior de plástico para pata central estándar	4030-0021
(I) Laterales de recambio; juego de tres	4030-0033

ESCAPES
BOLSAS & EQUIPAJE
FUNDAS & SEGURIDAD
ACCESORIOS GENERALES
PARABRISAS
CARENADOS & CARROCERÍA
ASIENTOS & RESPALDOS
MANILLARES & MANDOS MANUALES
ESTRIBERAS & MANDOS DE PIE
ILUMINACIÓN
ELÉCTRICO & INSTRUMENTACIÓN
CORONAS & PIÑONES
CADENAS & CORREAS TRANSMISIÓN
RUEDAS & ACCESORIOS
FRENOS
SUSPENSIÓN
MOTOR
ALIMENTACIÓN DE MOTOR
AUDIO/VIDEO & SOPORTES
ACCESORIOS PARA PILOTO
TORNILLERÍA & ARTÍCULOS PROMOCIONALES
ÍNDICE



EXPOSITOR DE PIEZAS

- Aumenta la visibilidad del producto, lo que significa más ventas
- Bandeja superior por gravedad para sus limpiadores y lubricantes Moose Racing
- Incluye tres bandejas de producto para sus piezas Moose Racing
- Montaje prácticamente instantáneo
- Incluye todo el etiquetado

DESCRIPCIÓN	N.° ART.
Expositor para piezas/recambios	9903-0388



9903-0566



9903-0564



9903-0566

EXPOSITOR 4 CARAS Y RÓTULOS

- Doble
- Dimensiones: 188 cm L x 34 cm H (74 1/8" x 13 1/2")

DESCRIPCIÓN	N.° ART.
Expositor de 4 direcciones	9903-0563
Z1R	9903-0564
Moose Racing	9903-0566

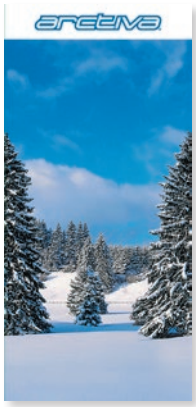

9905-0069



9905-0071

GRÁFICOS ADHESIVOS EXPOSITOR PARED RANURADA

- Fijación a una sección completa de expositor con adhesivo
- Ideal para realzar varias secciones juntas de expositor
- Fácil de instalar
- Dimensiones 122 cm x 244 cm (4' x 8')

DESCRIPCIÓN	N.° ART.
Gráfico Arctiva	9905-0069

DESCRIPCIÓN	N.° ART.
Gráfico MUD	9905-0071



EXPOSITOR PARA PARED RANURADA

- Crea un espacio de pared profesional y atractivo para promover y vender sus productos Motion Pro
- Puede ser manipulado a cualquier tamaño y usado para mostrar las herramientas, cables o controles de Motion Pro
- Incluye un letrero Sintra de doble cara de 38,1 cm x 81,3 cm (15 "x 32") de 5 mm, dos pancartas verticales de doble cara de 33 cm x 139 cm (13 "x 55"), dos 35,5 cm (14 ") ganchos para pancartas en la pared y un paquete de 50 tarjetas de pedido Motion Pro
- Pared ranurada no incluida
- Póngase en contacto con su representante de ventas para obtener detalles de inventario

DESCRIPCIÓN	N.° ART.
Expositor para pared ranurada	9903-0585



9903-0431

EXPOSITOR PARA PARED RANURADA

- El expositor mejora la visibilidad del producto y la consolidación de la marca en la tienda
- Tubo y panel superior con pintura electroestática electrostático en negra
- Incluye dos paneles laterales y dos paneles en cascada
- Instrucciones de montaje incluidas
- NO incluye gráficos de expositor
- Para obtener un expositor completo, debe encargar un expositor para pared ranurada (N° ART. 9903-0429) y un expositor de gráficos (véase abajo)

GRÁFICOS DE EXPOSITOR

- Encabezado gráfico de Sintra de 122 cm (48")
- Gráficos de doble cara
- Para utilizar con expositor para pared ranurada N° ART. 9903-0429

DESCRIPCIÓN	N.° ART.
Expositor para pared ranurada	9903-0429
Gráfico de expositor Alpinestars	9903-0431



KIT EXPOSITOR 4 CARAS Y PERCHAS

- El kit de perchas incluye un paquete de 50 unidades

DESCRIPCIÓN	N.° ART.
Expositor de 4 direcciones	9904-1414
Kit de perchas	9903-0621



ESTANTE DE EXPOSICIÓN GORRAS ALPINESTAR

DESCRIPCIÓN	N.° ART.
Estante de exposición gorras	9904-1413
Kits herraje	9904-1536
Pack 8 bandejas para estante gorras	9904-1537



EXPOSITOR DE MOSTRADOR

- Diseñado para exhibir un silenciador Akrapovic (silenciador no incluido)
- Fijación al mostrador con cinta doble cara o dos tornillos autorroscantes (no incluidos)

NOTA: Pueden existir restricciones a la venta para ciertos países. Compruebe en nuestra página web si estos productos pueden despachados al suyo.

DESCRIPCIÓN	N.° ART.
Expositor para escapes	9903-0464



COLGADOR EXHIBICIÓN DE CASCO

- Fabricado en aleación de plástico negro resistente a golpes con logo AFX plateado
- Para todo tipo de cascos: integrales, abiertos, y tipo gorra
- Se puede montar en todos los tipos de paredes ranuradas estándar
- A la venta en caja de 6 unidades

DESCRIPCIÓN	N.° ART.
Colgador para exhibición de casco	9903-0324



CINTA DE MEDICIÓN TALLA DE CASCO AFX

- Fabricado en material plástico laminado de cuatro colores de alta calidad y con capa UV brillo para durabilidad

DESCRIPCIÓN	N.° ART.
Cinta de medición talla de casco	9904-1238

AFXHELMETS.COM

ADHESIVO PARED EXPOSITOR AFX

- Fabricado en material de vinilo adhesivo de alta calidad y con capa UV brillo para durabilidad
- Dimensiones: 80 cm A x 23 cm H (9" x 11")

DESCRIPCIÓN	N.° ART.
Adhesivo pared expositor	9904-1237

ESCAPES
BOLSAS & EQUIPAJE
FUNDAS & SEGURIDAD
ACCESORIOS GENERALES
PARABRISAS
CARENADOS & CARROCERÍA
ASIENTOS & RESPALDOS
MANILLARES & MANDOS MANUALES
ESTRIBERAS & MANDOS DE PIE
ILUMINACIÓN
ELÉCTRICO & INSTRUMENTACIÓN
CORONAS & PIÑONES
CADENAS & CORREAS TRANSMISIÓN
RUEDAS & ACCESORIOS
FRENOS
SUSPENSIÓN
MOTOR
ALIMENTACIÓN DE MOTOR
AUDIO/VIDEO & SOPORTES
ACCESORIOS PARA PILOTO
TORNILLERÍA & ARTÍCULOS PROMOCIONALES
ÍNDICE



9905-0151



9905-0153



9905-0155



9905-0157

PARTS UNLIMITED

TABURETES

- Con atractivos logos impresos en zona de asiento
- Pedestales chapados en cromo altamente pulidos
- Ideal para mostradores o para el taller
- Requiere cierto montaje

DESCRIPCIÓN	N.° ART.
ICON	
Taburete	9905-0151
Asiento de recamb.	9905-0152

DESCRIPCIÓN	N.° ART.
MOOSE RACING	
Taburete	9905-0153
Asiento de recamb.	9905-0154

DESCRIPCIÓN	N.° ART.
MOOSE UTILITY	
Taburete	9905-0155
Asiento de recamb.	9905-0156

DESCRIPCIÓN	N.° ART.
Z1R	
Taburete	9905-0157
Asiento de recamb.	9905-0158

DRAG Specialties

TABURETE

- Con logo Drag Specialties en zona de asiento
- Pedestales chapados en cromo altamente pulidos
- Ideal para mostrador de atención en tienda o taller
- Asiento de sustitución disponible por separado; mide 24 cm de diámetro
- Requiere cierto montaje — los asientos de sustitución también incluyen todos los herrajes necesarios



9905-0131

DESCRIPCIÓN	N.° ART.
Taburete	9905-0131
Taburete logotipo PE	9905-0162
Asiento de recamb.	9905-0132



ALFOMBRILLA DRAG SPECIALTIES

DRAG Specialties

- Con amplio emblema Drag Specialties en tres colores

DESCRIPCIÓN	N.° ART.
122 cm A x 183 cm L (48" x 72")	9905-0135



PARTS EUROPE

BOLSAS DE COMPRA PARTS EUROPE

- Estas bolsas de 38 cm A x 45,5 cm L (15" x 18") están fabricadas en plástico de 0,08 mm de gran resistencia
- Con asas reforzadas para facilitar el transporte
- Logo Parts Europe
- Caja de 100 uds

DESCRIPCIÓN	N.° ART.
Bolsas de compra Parts Europe	9904-0866

PARTS EUROPE

9904-0784

ADHESIVOS

- Adhesivos Parts Europe brillantes y coloridos en dos tamaños
- Logo en rojo y azul sobre fondo blanco
- Adhesivos de 25 mm A x 10 cm L (1" x 4") se venden en packs de 10
- Adhesivos de 76 mm A x 20,5 cm L (3" x 8") se venden en packs de 10

DESCRIPCIÓN	N.° ART.
25 mm A x 10 cm L (1" x 4") (pack de 10)	9904-0784
76 mm A x 20,5 cm L (3" x 8") (pack de 10)	9904-0785

ALFOMBRILLA

- Diseñada no solo para cubrir tu zona de trabajo en taller o pista, sino que además es respetuosa con el medio ambiente
- No sólo es ligera, sino que además puede lavarse y reutilizarse fácilmente
- Dimensiones 80 cm x 200 cm (31,5" x 78,74")



DESCRIPCIÓN	N.° ART.
Icon Battlescar	9905-0141

ALFOMBRILLA TALLER PEQUEÑA

- Atractiva alfombrilla para uso en taller o tienda
- Las alfombrillas especiales para taller pueden absorber hasta 6 litros de fluidos como líquido refrigerante, aceites o cualquier otros producto químico susceptible de dañar el medio ambiente; también agua o barro a la entrada del taller o tienda
- Ligeras y fáciles de lavar
- Dimensiones: 79 cm x 78,74 cm (31" x 30")



DESCRIPCIÓN	N.° ART.
Z1R	9905-0098

ADHESIVOS Z1R

- Disponibles en packs de 25 unidades y dos tamaños diferentes



4320-2217

TAMAÑOS	N.° ART.
38,1 mm x 76,2 mm (1,5" x 3")	4320-2217

4320-2218

TAMAÑOS	N.° ART.
50,8 mm x 102 mm (2" x 4")	4320-2218

SEÑAL BASSANI

- Fabricación metálica grabada en relieve
- Orificios pretaladrados para facilitar el montaje en la pared
- 45,5 cm x 26 cm (18" x 10 1/4")



DESCRIPCIÓN	N.° ART.
Señal escape Bassani	9904-1076

PANCARTA ARCTIVA

- Excelentes para llamar la atención y dirigir al consumidor hacia los productos de Arctiva

DESCRIPCIÓN	N.° ART.
61 cm x 122 cm (2' x 4'), negro/alto brillo	9905-0073



EXHIBIDOR DE MANILLAR NPI

- Permite a los clientes ver los productos Ram Mount Products en uso
- Para montaje de manillar de su elección para exhibición

DESCRIPCIÓN	N.° ART.
Exhibidor de manillar NPI	9903-0501



ZANHEADGEAR®

EXPOSITOR ZAN HEADGEAR

- 158 cm (5,2') de alto con acabado cromado
- Abrazaderas ajustables para personalización de espacios
- Ocho colgadores por nivel (ocho ganchos) y un soporte para logo

DESCRIPCIÓN	N.° ART.
Expositor Zan Headgear	9903-0499



ZANHEADGEAR®

EXPOSITOR DE PIE

- 348 cm (4,5') de alto con acabado en negro
- Dos niveles con cuatro colgadores y un soporte para logo
- Para organizar aproximadamente 48 piezas

NOTA: Gratis con pedido de productos ZAN por valor de 200$; consulta a tu comercial Parts Unlimited/ Drag Specialties para más información.

DESCRIPCIÓN	N.° ART.
Expositor de pie	9903-0298



BOBSTER®

EXPOSITOR DE GAFAS PARA MOSTRADOR

- Columnas de estireno y metal para organizar aproximadamente 10 pares de gafas
- Espejo con logo Bobster en la parte superior
- Dimensiones: 23 cm An x 81 cm Al (9" x 32") (espejo incluido)

DESCRIPCIÓN	N.° ART.
Expositor de gafas para mostrador	9903-0297



BOBSTER®

EXPOSITOR DE ALAMBRE PARA GAFAS DE SOL

- Para seis pares de gafas de sol
- Puede utilizarse sobre un mostrador o dentro de otros expositores
- Dimensiones de 28 cm An x 31 cm Al (11" x 12,25")

NOTA: Gratis con pedido de productos Bobster por valor de 100$; consulta a tu comercial Parts Unlimited/Drag Specialties para más información

DESCRIPCIÓN	N.° ART.
Expositor de gafas de sol	9903-0299



PROGRIP

EXPOSITOR DE GAFAS Y PUÑOS

- 14 pares de gafas y 10 puños
- Mide dos metros de altura
- Gafas y puños no incluidos
- Pregunte a su distribuidor como obtener este expositor de forma gratuita

DESCRIPCIÓN	N.° ART.
Expositor de gafas y puños	9903-0628



PROGRIP

EXPOSITOR DE GAFAS 3450

- Para exhibir hasta 10 pares de gafas
- Gafas no incluidas

DESCRIPCIÓN	N.° ART.
Expositor de gafas 3450	9903-0556



EXPOSITOR PARA FUNDAS DE MOTO

- Medidas de la base: 45,5 cm x 45,5 cm (18" x 18"); 152 cm (5') de alto
- El panel de cartón incluye dos cuadros con información detallada relativa al montaje y gráficos atractivos
- Fácil de montar

DESCRIPCIÓN	N.° ART.
Expositor para fundas de moto	9903-0459



EXPOSITOR DE PUÑOS ODI

DESCRIPCIÓN	N.° ART.
Expositor de puños ODI	9903-0625



ESTANTE DE EXPOSICIÓN

- Este estante de exposición ofrece espacio para productos K & N tales como filtros de aire, kits de mantenimiento de filtro de aire, limpiadores de filtro de aire y aceite para filtro de aire

DESCRIPCIÓN	N.° ART.
Estante de exposición	9903-0428



PANCARTA DE COMPETICIÓN

- Pancarta de competición K&N
- Pancarta World's Best Air Filter de 183 cm x 107 cm (72" X 42")

DESCRIPCIÓN	N.° ART.
Pancarta de competición K&N	9901-1406



9901-0777

9901-0789





9901-0778



9901-0779

ADHESIVOS COMUNES Y ADHESIVOS PARA ESCAPARATE

- Adhesivos comunes y adhesivos para escaparate con logo de K&N

DESCRIPCIÓN	N.° ART.
ADHESIVOS CON LOGO	
Blanco; 11,5 cm x 35 mm (4 1/2" x 1 3/8")	9901-0777
ADHESIVO PARA ESCAPARATE AUTHORIZED DEALER	
28 cm x 16 cm (11" x 6,3")	9901-0789

DESCRIPCIÓN	N.° ART.
ADHESIVO PARA ALTA TEMPERATURA	
Negro; 11 cm x 32 mm (4 1/4" x 1 1/4")	9901-0778
Blanco; 11 cm x 32 mm (4 1/4" x 1 1/4")	9901-0779

ESCAPES
BOLSAS & EQUIPAJE
FUNDAS & SEGURIDAD
ACCESORIOS GENERALES
PARABRISAS
CARENADOS & CARROCERÍA
ASIENTOS & RESPALDOS
MANILLARES & MANDOS MANUALES
ESTRIBERAS & MANDOS DE PIE
ILUMINACIÓN
ELÉCTRICO & INSTRUMENTACIÓN
CORONAS & PIÑONES
CADENAS & CORREAS TRANSMISIÓN
RUEDAS & ACCESORIOS
FRENOS
SUSPENSIÓN
MOTOR
ALIMENTACIÓN DE MOTOR
AUDIO/VIDEO & SOPORTES
ACCESORIOS PARA PILOTO
TORNILLERÍA & ARTÍCULOS PROMOCIONALES
ÍNDICE



YUASA BATTERY

ESTANTE DE EXPOSICIÓN PARA BATERÍAS YUASA

- Fabricación en acero de de gran resistencia con tres estantes grandes de alambre
- Incluye kit de ruedas para mayor movilidad
- Recubrimientos de bandeja incluidos
- Dimensiones 94 cm A x 157 cm H x 38 cm P (37" x 62" x 15")

DESCRIPCIÓN	N.° ART.
Estante de exposición para baterías	9903-0154



Twin Air

EXPOSITOR DE PARED TWIN AIR

- Atractivo expositor con seis ganchos

DESCRIPCIÓN	N.° ART.
Expositor de pared twin air	9903-0623

Twin Air

PANCARTA PARA CIRCUITO TWIN AIR

- Pancarta de poliéster para pista
- Medidas: 300 cm x 80 cm



DESCRIPCIÓN	N.° ART.
Pancarta para circuito Twin Air	9905-0045



9901-1214



Twin Air

ADHESIVOS VENDEDOR AUTORIZADO

- Disponibles como adhesivos de interior o exterior
- Tiene el logo de Twin Air y dice "AUTHORIZED DEALER"
- 110 mm x 200 mm



9901-2105

DESCRIPCIÓN	N.° ART.
Para interior	9901-1214

DESCRIPCIÓN	N.° ART.
Para exterior	9901-2105

Twin Air

ADHESIVOS TWIN AIR

- Adhesivos ovalados Twin Air disponibles en dos tamaños

DESCRIPCIÓN	N.° ART.
100 mm x 40 mm	1011-2438
456 mm x 166 mm	4320-1507

Twin Air

HOJA DE ADHESIVOS TWIN AIR

- Hoja de adhesivos recientemente diseñada que contiene adhesivos gruesos y de alta calidad Twin Air vintage y modernos
- 33 cm x 24 cm

DESCRIPCIÓN	N.° ART.
Hoja de adhesivos Twin Air	4320-1541

A

Abrazadera de bola para columna de dirección 1835
Abrazadera para intermitente 858
Abrazadera para tubo de chasis 1994
Abrazaderas 750, 1790
Abrazaderas Adel 1994
Abrazaderas con cierre estriado 1994
Abrazaderas de cierre estriado en nylon 1994
Abrazaderas de escape 37, 75-79, 82
Abrazaderas de horquilla universales 1529
Abrazaderas de horquilla 1529
Abrazaderas de manguitos 1699-1701, 1704-1705, 1790, 1994
Abrazaderas de manillar 511, 517, 521, 1841
Abrazaderas de soporte para luces, universal 801
Abrazaderas en "P" 859
Abrazaderas estribera Highway 734, 754, 758
Abrazaderas líneas gasolina/aceite 1705
Abrazaderas manguitos de gasolina 1790
Abrazaderas para líneas de aceite/manguitos de gasolina 1705
Abrazaderas para manguitos de radiador 1699-1701, 1704
Abrazaderas para manillar 521
Abrazaderas para pilotos luces 802, 858
Abrazaderas rápidas Magnum 750
Abrazaderas silenciador 34
Abrazaderas superiores de manillar 511, 1045
Abrazaderas y guías manguitos/líneas de freno 663
Abrazaderas, iluminación 802, 858
Abrazaderas/guías para cable 182, 663
Abrazaderas/soportes en tubo horquilla para intermitentes 859
Abrebotellas 1986

Accel

Cable de bujía 990
Cinta anticalórica escape 87
Cintas protección anticalóricas 87
Kits de fundas para alta temperatura 1008
Super kits de bobinas 990
Accesorios de carga batería 974, 1847
Accesorios filtro de aire 1777

ACCESORIOS GENERALES 240-255

Accesorios GPS 1834
Accesorios para líneas/manguitos de freno 1459-1462, 1467-1468, 1470-1471, 1476

ACCESORIOS PARA PILOTO 1853-1986

Accesorios Power Commander III USB 1725

Accutronix

Adaptador de filtro de aire CV 1779
Adaptadores-soportes de estribera plegables 753

Accutronix (CONT.)

Kit prolongación de mandos avanzados 774
Marcos para matrícula 392
Moldura cuadro de instrumentos para Slingshot 332
Portabebidas 248
Soportes de montaje para matrícula en lateral Slingshot 392
Tapa cuerpo de acelerador 1783
Tapa-embellecedor para freno de mano/emergencia Slingshot 332
Adaptador auriculares, Bluetooth 1820
Adaptador de cableado 897
Adaptador de clip GPS 1838
Adaptador de filtro de aceite 1703
Adaptador de montaje por bola/bases/brazos de anclaje para soportes RAM 1823, 1828-1831
Adaptador disco de freno doble 1474
Adaptador SAE/TM, cargador de batería 1847
Adaptador TM/SAE, cargador de batería 1847
Adaptadores cableado de intermitentes 820, 860, 893
Adaptadores cableado 846
Adaptadores de auriculares inalámbricos 1818
Adaptadores de cableado de matrícula 846
Adaptadores de cableado para intermitentes/luces de marcha 820
Adaptadores de filtro de aire CV 1779
Adaptadores de manillar 514
Adaptadores de retrovisor 687
Adaptadores de tacómetro 1048
Adaptadores elevador de manillar 524
Adaptadores equipaje hembra 122
Adaptadores filtro de aire 1779
Adaptadores intermitentes 857
Adaptadores para focos delanteros 784-786
Adaptadores para intermitentes 860
Adaptadores sensor temperatura del agua 1060
Adaptadores silenciador 51
Adaptadores soportes de cámara GoPro 1831
Adaptadores temperatura de aceite 1060
Adaptadores/anclajes para espejo retrovisor 667, 672, 688-691, 698, 705
Adaptadores/anclajes retrovisor a extremo de manillar 538, 687, 689-690, 705
Adaptadores/enchufes 12 V 1880
Adaptadores-soportes de estribera anclaje macho 750
Adaptadores-soportes de estribera 726, 750-753, 758
Adhesivo para cristal/escaparate (vitrofanía) 2001
Adhesivos «Distribuidor Autorizado» 2001-2002
Adhesivos para matrículas 408
Adhesivos pared expositor 1997
Adhesivos reflectivos 92
Adhesivos 75-79, 406, 408-409, 1997-1999, 2001-2002
Adhesivos/pegatinas 75-79, 406-409, 1997-1999, 2001-2002

AFX

Adaptador/enchufe 12V 1880
Adhesivo pared expositor 1997
Bolsa para pantallas casco 1883
Cascos para niños/jóvenes 1864
Cascos 1854-1864
Cinta de medición talla de casco 1997
Colgadores expositor casco 1997
Pantallas 1880-1881
Tabla de tallas para casco 1864
Viseras casco 1880
Viseras/pantallas de casco y accesorios 1877
Agarradera para pasajero 536
Agarraderas «Rider Hold-Tight» 250
Agujas de chiclé 1741
Agujas 1742

Airhawk

Almohadillas asiento 463

Airsal

Kits de cilindro 1718
Kits pistones 1718
Aislamientos para cables de remolque 241, 244
Ajustadores de horquilla 1529
Ajustadores formato rueda para manetas 615-616

Akrapovic

Abrazaderas silenciador 75-79
Adhesivos resistentes a altas temperaturas 75-79
Banda silenciador 75-79
Bragas de cuello formato tubular 1885
Camisetas 1968-1969
Chaquetas 1967
Expositor para escapes 1997
Gorros 1969
Guardabarros 386
Guía diseños de silenciador 6
Llaveros 1986
Muelles tubo de escape 75-79
Pantalones de bolsillos 1968
Paraguas 1982
Piezas de recambio/accesorios escape 75-79
Polos 1968
Polos, mujer 1969
Protectores de calor 12-20, 75-79
Reductores de sonido escape 12-20
Reductores de sonido 75-79
Remaches escape 75-79
Silenciadores Slip-on 11-20
Sistemas de escape 7-11
Soportes silenciador 7-20, 75-79
Sudaderas con capucha 1967
Tapas finales de silenciador 75-79
Tapón lavado de escape 81

ÍNDICE

Akrapovic (CONT.)
Tapones anclaje para sonda lambda 81
Tornillos/arandelas para escape 75-79
Tubos colectores 12-20
Tubos de unión 11-20
Tubos exteriores silenciador 75-79
Alarmas para fundas moto 226
Aletas laterales extensión de parabrisas 306
Alfombrillas para maletas/baúles 199
Alfombrillas 199, 1998-1999
Alforjas de montaje rígido 159-162, 164, 166-167
Alforjas Throw-Over 179
ALIMENTACIÓN DE MOTOR 1720-1800
All Balls
Casquillos de suspensión 1502
Guardapolvos 1516-1522
Kits de reparación de bomba de gasolina 1737-1739
Kits rodamientos/ retenes de rueda 1195-1198
Retenes de horquilla 1502, 1516-1522
Rodamientos columna de dirección 565-567
Alloy Art
Casquillos torreta 527
Almohadilla caballete lateral 254
Almohadillas adhesivas 342
Almohadillas antiarañazos para maletas laterales 383
Almohadillas asiento 460-464
Almohadillas de agarre para depósito 342, 351-352
Almohadillas de aire 464
Almohadillas de apoyo caballete lateral 252, 254
Almohadillas de asiento de pasajero 418-419, 445, 458, 462
Almohadillas de batería 974
Almohadillas de manillar 605
Almohadillas de plataforma Gold Wing 764
Almohadillas de plataforma 764
Almohadillas estribera 745
Almohadillas laterales para casco 1877-1879
Almohadillas laterales, casco 1877-1879
Almohadillas manillar 605
Almohadillas para depósito 342-352
Almohadillas para pedales de freno ISO 774
Almohadillas pasajero 460
Almohadillas respaldo 469-470
Almohadillas/cubiertas para pedal de freno 773-774
Alojamientos para interruptores manillar c/ interruptores 592
Alpinestars
Billeteras 1984
Bolsas de deporte 1977
Bolsas para equipamiento 1977
Bolsas portabotas 1978
Bragas/calentadores para cuello 1903
Alpinestars (CONT.)
Calcetines 1956
Camisas de manga larga 1943-1944
Camisetas béisbol 1946
Camisetas 1944, 1946-1954
Chaquetas 1938
Chaquetas, casual 1937-1938
Cinturones 1956
Cordones para el cuello 1984
Expositores & Exhibidores 1997
Expositores para gorras 1997
Forro polar 1937-1944
Gorras 1957-1961
Gorros 1903, 1961
Gráfico expositor pared ranurada 1996
Kit de perchas 1997
Llaveros 1985
Mochilas de hidratación 1979
Mochilas 1977-1978
Pack de herramientas 1979
Pantalones cortos 1955-1956
Pantalones, casual 1955
Pasamontañas 1903
Polos 1945
Relojes 1984
Ropa interior pilotaje en verano 1920
Ropa interior térmica 1920
Sudaderas con capucha 1938-1942, 1944
Sudaderas 1938-1944
Altavoces cilíndricos 1850
Altavoces en carenado 1849
Altavoces individuales diseño formato punta de bala 1850
Altavoces 1814, 1818, 1851
Alternadores Hot Shot 1019
Alternadores 1019
Alto
Discos separadores de embrague 1621
Amortiguadores de dirección 1530, 1533
Amortiguadores 1487, 1534-1555
Anclaje de espejo en soporte maneta de embrague 705
Anclaje para base de asiento 459
Anclajes a suelo 233
Anclajes de intermitentes para soportes de faro 859
Anclajes desplazados estribera 753
Anclajes estriberas 758
Anclajes fijación a muro 233
Anclajes para alforjas rígidas 143
Anclajes para correas de fijación 207, 328
Anclajes para respaldo 213
Anclajes paramanos 602-604
Anclajes rígidos 1565
Anclajes roscados para sonda lambda 81
Anclajes universales para soportes laterales SLC 98
Anclajes, suelo/pared 233
Anclajes/soportes de instrumentación 1048-1049, 1059, 1062
Anclajes/soportes de intermitentes 401, 826, 857, 859
Anclajes/soportes para matrícula 390-395, 397-398, 400-402
Anclajes/soportes/tacos focos delanteros 795-796, 808
Andrews
Árboles de levas 1708
Anillos anclaje equipaje 109-110, 114-117
Anillos pistón amortiguador 1560
Antena 1852
Antenas CB (banda ciudadana) 1852
Antirrobos para enganche remolque 239
Apagallamas 34
Apoyo punta de pie en la defensa de motor 734
Arandelas banjo 1461-1462
Arandelas cónicas de base plana 1990
Arandelas de ajuste 1471
Arandelas de bujías 987
Arandelas de guardabarros, asiento 459
Arandelas de sellado 1466
Arandelas escape 75-79
Arandelas para sonda lambda 81
Arandelas tipo estrella 1990
Arandelas unión asiento-guardabarros 459
Arandelas, bujía 987
Arandelas, cónicas de base plana 1990
Arandelas-muelles en "D" 753
Árboles de levas 1708
Arctiva
Banners 1999
Calcetines 1923
Gráfico expositor pared ranurada 1996
Ropa interior térmica 1921-1923
Sotoguantes 1934
Tabla tallas de indumentaria 1921
Arlen Ness
Espejos retrovisores 693-695
Manillares 513
Puños 561
Aro y aguja 1742
Aros de pistón 1711, 1714-1717
Aros de pistón, amortiguador 1560
Aros depósito 109-110, 114-117
Aros para focos delanteros 853
Aros, pistón 1711, 1714
Arranques eléctricos 1013
Asa de baúl 385
Asas de agarre para acompañante 250
Asas de transporte de soportes laterales 92
Asas de transporte, maleta lateral 92
Asideros caballete central 252
Asiento de acompañante 462
ASIENTOS & RESPALDOS 410-477
Asientos calefactados 412, 426-427
Asientos para motocicleta 421, 446, 454-455
Asientos 411-458

Asistente/control velocidad de crucero (cruise control) 601
Astas de bandera LED 249
Athena
Aros de pistón 1714
Filtros de aceite 1692-1693
Juntas 1569-1571, 1600-1604
Kits de cilindro 1714
Kits pistones 1714
Kits retenes de motor 1604
Retenes de horquilla 1509-1513
Rodamientos de rueda 1199-1204
Rodamientos 1707
Sistema de escape 74
Válvulas de láminas 1751
ATV Tek
Máscaras anti-polvo 1903
AUDIO/VÍDEO Y SOPORTES 1801-1852
Auriculares Bluetooth 1814
Auriculares/ intercomunicadores 1807, 1810, 1814-1815, 1819-1821
Autolite
Bujías 986
Auvray
Cadena de seguridad 234-235
Candado de combinación 234
Candado 234-235
Avon Performance
Asistente puño de acelerador (Throttle Boss) 601
Bloqueador de acelerador 601
Puños calefactados 563
Puños 552-553
Tapones válvula de llanta 1215

B

Badlands
Controladores luces de marcha/intermitentes/freno 893-894
Ecualizadores de corriente para intermitentes 893
Módulos de control luces de marcha/intermitentes/freno 244
Baffles de escape 61-63, 87-88
BagMan
Bolsas para cascos 1883
Banda silenciador 75-79
Bandanas 1889, 1897-1899
Banderas, soportes/ astas/bases 249-250
Banderas/banderines 249-250
Banners/señales 1996-1997, 1999, 2001-2002
Barnett
Cableado 656
Carcasas de embrague 1651
Discos separadores de embrague 1643-1652
Discos/muelles de embrague 1652
Embragues billet Scorpion 1651
Herramienta de compresión muelles de embrague 1652
Kits de embrague 1643-1651
Barnett (CONT.)
Muelles de embrague 1643-1651
Placa base para matrícula 397
Tapones válvula de llanta 1214
Baron
Adaptador de tacómetro 1048
Adaptadores/soportes/ elevadores de manillar 523-524
Almohadilla asiento 463
Alojamiento reloj/indicador 1048
Anclajes/soportes para matrícula 390
Bombillas de recambio barras de luces 799
Caballetes laterales 253
Defensas de motor 782
Embellecedores horquilla/ eje de rueda 329
Extensión panel de instrumentos 353
Filtro de aire BAK 1775
Guardabarros 374-375
Interiores de tacómetro 1048
Kit muelles de suspensión delantera 1490
Kit reubicación estribera de acompañante 775
Kit reubicador bomba de gasolina 1737
Kit reubicador de filtro de aceite 1704
Kit reubicador depósito trasero líquido de frenos 775
Kit tapón de depósito 334
Kits Big air (BAK) 1773-1774
Kits Big Air Stealth (BAK) 1775
Kits carburación 1746
Kits de cable de manillar/ línea de freno 655
Kits de matrícula de montaje lateral 390
Kits de rebaje de suspensión trasera 1566-1567
Kits de reubicador de filtro de aceite 1704
Kits eliminación sistema de inyección de aire 1779
Kits extensión mandos de pie 775
Kits fundas para cables/manguitos 655
Kits para elevar suspensión trasera 1566
Kits para rebajar suspensión delantera 1495
Manillares 498-503
Muelles de amortiguador 1558
Plataformas 768
Poleas de transmisión delanteras 1161
Poleas 1161
Prefiltros para BAK 1774
Protecciones correa de transmisión 367
Puntas de escape 73
Silenciadores Slip-on 71-73
Sistemas de escape 71, 73
Slam kit 1567
Soportes de anclaje para plataformas de conductor 768-769
Soportes de pilotos 857
Baron (CONT.)
Soportes intermitentes 857
Soportes para velocímetro 1048
Soportes tacómetro/ bomba hidráulica 1048
Tacómetros 1047-1048
Tapa del descompresor 353
Tapas BAK 1774-1775
Tapas bastidor 353
Tapas bomba hidráulica 589
Tapas cárter de distribución 354
Tapas de bocina 354
Tapas de cárter 354
Tapas de magneto 354
Tapas filtro de aceite 354
Tapas laterales 353
Tapones de manillar Bullet 543
Tornillo ajuste de mezcla 1754
Varillas de cambio 770
Barras de horquilla 1479-1485
Barras de luces 798, 870, 885
Barras de manillar 1837
Barras/tiras de luces LED 886, 889-890
Base para asientos individuales de muelles 452
Bases para columna de dirección 1828
Bases para depósito de gasolina 1829
Bases para pastillas de freno 1218, 1288
Bassani
Extensión cable sonda lambda 81
Señal | Placa 1999
Silenciadores Slip-on 56-59
Silenciadores 58
Sistemas de escape 55-57, 59
Sistemas de escape/ silenciadores de Slingshot 57
Tapas finales escape 58
Tubos colectores de escape 58
Tubos colectores 59
Bastidor trasero 387
Batería recargable 1818
Baterías de litio 919-922
Baterías 909-973, 1818
Baúles con respaldo y rejilla portaequipajes 199
Baúles y maletas laterales 133, 199
Baúles 120, 199
Baúles/maletas laterales 133, 199
Belt Drives Ltd.
Correas de distribución Tru-Fit Ducati 1706
Correas de transmisión 1190
Beru
Bobinas de encendido 992
Bielas 1718
Bieletas de rebaje 1564-1566
Bieletas rebaje de suspensión 1565
Big Bike Parts
Disco caballete lateral 254
Filtro de aceite 1678
Filtros de gasolina de conexión en línea 1800
Respaldos 471

Billeteras 1984

Biltwell Inc.

Almohadillas de asiento de pasajero 445
Almohadillas laterales para casco 1879
Almohadillas manillar 605
Anclaje bisagra asiento 459
Asientos 444-445
Bisagras asiento 459
Bolsas de herramientas 194
Bolsas para depósito 193
Bolsas para respaldo 191-193
Bolsas portaequipajes 191
Camisas de manga larga 1962
Camisetas 1962
Cañas de acelerador 597
Cascos 1871-1876
Conjuntos de acelerador 597
Correas fijación de equipaje 194
Elevadores manillar 521
Espejos retrovisores 692
Estriberas 737
Gafas de protección 1904-1905
Gorras 1962
Guantes 1931-1934
Lentes para gafas protección 1904-1905
Llaveros 1986
Luces traseras 868
Manillares 508-509
Marcos para matrícula 397
Mochilas 192
Puños 544
Sotocasco 1879
Tabla de tallas para casco 1876
Tornillo bisagra de asiento 459
Tubos para documentos 401
Viseras casco 1882
Viseras/pantallas de casco y accesorios 1879, 1881

Bisagras asiento 459

Bitubo

Amortiguadores 1487, 1535-1538
Cartuchos de horquilla 1486
Kits deslizamiento delanteros 1560

Blackbird Racing

Kits de gráficos 406

Bloque de interruptores de freno 591
Bloqueador de acelerador 601
Bloqueador puño acelerador 601
Bloqueo de encendido digital/accesorios 1032
Bloqueos para maneta de freno, delanteras 639
Bloques de ajuste, eje 1191-1192
Bloques de fusibles 999
Bloques de taqués 1607
Bloques-tensores de cadena con rodillo de protección 372
Bloques-tensores de cadena 1191-1192
Blue Dots 870
Bobinas de encendido Mini 991
Bobinas de encendido 990-995
Bobinas de LED 882
Bobinas 991-992

Bobster

Expositor de gafas de sol 2000
Expositor gafas de protección 2000
Gafas convertibles 1909-1910
Gafas de protección 1907-1910, 1916-1917
Gafas de Sol 1907, 1909-1917

Bocinas de aire 1042-1043
Bocinas multi-sonido/bocinas 1041-1043
Bocinas/bocinas multisonido 1041, 1043
Bolas de enganche para remolque 241
Bolsa de almacenaje parabrisas 305
Bolsa para GPS, impermeable 1980
Bolsa para mascota 131, 156, 177

BOLSAS & EQUIPAJE 89-217

Bolsas «Pocket» 134
Bolsas «Track» 1981
Bolsas de accesorios 104
Bolsas de ampliación de maleta lateral 92-93
Bolsas de ampliación, maleta lateral 92-93
Bolsas de compra 1998
Bolsas de compresión 132, 1980
Bolsas de deporte 123, 175, 177, 1977
Bolsas de hombro 122
Bolsas de parabrisas 190
Bolsas de pierna 104
Bolsas de salpicadero/cuadro de instrumentación 197
Bolsas de transporte 132, 1980
Bolsas estancas/impermeables 90, 122-123, 128, 134, 160, 1980-1981
Bolsas interiores baúl 120
Bolsas interiores equipaje 93
Bolsas interiores extraíbles BMW 172
Bolsas interiores extraíbles para maletas laterales Gold Wing 171
Bolsas interiores extraíbles para tapas de maletas laterales Gold Wing 170
Bolsas interiores extraíbles 170, 172, 181, 199-200
Bolsas interiores para baúl 171, 181, 201
Bolsas interiores para maletas laterales 103, 107
Bolsas interiores para tapa maleta lateral 91
Bolsas interiores, equipaje 93
Bolsas interiores, tapas de maleta lateral 91
Bolsas neveras para maleta lateral 195
Bolsas para asiento trasero 138, 157, 176
Bolsas para asiento 174
Bolsas para cascos 1883
Bolsas para cinturón 1980
Bolsas para defensas 122
Bolsas para depósito 103, 108-109, 111-113, 116, 122, 124-127, 131, 133, 135-136, 178, 180, 184, 193
Bolsas para equipamiento 1977
Bolsas para guardar pantallas parabrisas 305
Bolsas para horquilla 182, 190
Bolsas para manillar 169, 184, 190, 194
Bolsas para manillar/parabrisas 190
Bolsas para pantallas casco 1883
Bolsas para parabrisas 197
Bolsas para rejilla portaequipajes/respaldo 90, 123, 130-131, 173-176
Bolsas para respaldo/rejilla portaequipajes 90, 123, 130-131, 139-149, 162-163, 165-166, 173-176, 185-193
Bolsas para tapa maleta lateral 91
Bolsas para teléfono 1842
Bolsas portabotas 1978
Bolsas portaequipajes 138, 149-153, 155-157, 163, 165-166, 174, 191, 193, 195
Bolsas refrigerantes 132, 181, 190
Bolsas tipo rulo 131, 134, 154-155, 174, 176
Bolsas/equipaje para respaldo 176
Bolsas/mochilas para guardabarros 129
Bolsas/riñoneras para asiento trasero 99, 103-104, 118-119, 121-122, 124-125, 128, 135, 138, 149-153, 155-157, 163, 165-166, 180, 184, 191, 193, 195
Bolsas/riñoneras/bolsos/estuches enrollables para herramientas 104, 129, 162-163, 165, 168, 184-190, 194, 1979
Bolsillos para depósito 196
Bomba de gasolina interna 1736
Bombas de embrague 573-575
Bombas de freno traseras 710, 717
Bombas de freno 573-575, 710, 717
Bombas de gasolina 1736
Bombas hidráulicas radiales 574-575, 578
Bombas hidráulicas 573-575, 717
Bombillas cilíndricas 900
Bombillas de recambio barras de luces 799
Bombillas foco delantero, LED 902
Bombillas H-3 907
Bombillas halógenas 902-903, 906-907
Bombillas LED para foco delantero 902-903
Bombillas LED 903, 906-907
Bombillas para foco delantero 788, 902-903
Bombillas para focos delanteros 907
Bombillas para intermitentes 906-907
Bombillas para luz de cruce 907
Bombillas para luz trasera 904, 906
Bombillas para pilotos/luces 906
Bombillas sin casquillo 906
Bombillas Xenon 904
Bombillas 801, 803-804, 883, 901-903, 905-907
Bombines de embrague 1653
Boquillas conexión de manguitos 1789
Boquillas de purga 1474
Boquillas de válvula neumáticos Tubeless 1213-1214
Boquillas de válvula 1213-1214

Boquillas válvula de llanta 1213-1214
Botes de manguitos respiradero tapa depósito 335
Botes de manguitos respiradero 335
Botones de arranque 1032, 1037
Botones de presión 892
Botones de radio 331
Botones-grapas de plástico 1993
Bragas/calentadores para cuello/pecheras 1885, 1887, 1890-1892, 1895, 1899, 1902-1903
Bragas/prendas para la cabeza 1885-1886
Brazo de doble anclaje para soporte bola de 25,4 mm (1") 1845
Brazo para soporte por bola de 25,4 mm (1") 1845
Brazos de anclaje, articulados 1835
Brazos de estriberas Cruise 748
Brazos de intermitentes 858
Brazos de soporte para maleta lateral 107
Bridas de escape 34
Bridas en acero inoxidable 83
Bridas formato cremallera 83
Bridas montaje de carburador 1750
Bridas para cables 83, 1993
Bridas 1993
Bridas, acero inoxidable 83

Brite-Lites
- Bombillas para luz trasera 904
- Bombillas Xenon 904
- Focos suplementarios 806
- Kit conversión para foco delantero 904
- Kit focos de conducción 808
- Luces antiniebla 806
- Luces de posición 806
- Luces LED embellecedoras 887-888
- Mazo de cables con interruptor 898
- Tiras de luces 887

British Customs
- Abrazaderas de manillar 521
- Adaptador retrovisor extremo de manillar 705
- Adaptadores intermitentes 857
- Asientos 446
- Depósito líquido de hidráulico 583
- Embellecedores/tapas para motor 1655
- Fundas de asiento 467
- Herrajes amortiguador 1558
- Kit placa de sustitución desmontaje de guardabarros 388
- Kits de eliminadores de guardabarros 388
- Kits eliminación de inyección de aire 1782
- Kits reubicadores para interruptor de encendido 1049
- Luces traseras/kits luz trasera 869
- Luz trasera con soporte placa matrícula 869
- Manillares 494
- Marco para matrícula anclado a amortiguador 392
- Mazo de cables intermitentes 860

British Customs (CONT.)
- Paneles portanúmero 389
- Protecciones de cadena 366
- Separados para abrazadera de manillar 521
- Silenciadores Slip-on 52-54
- Soporte de guardabarros 388
- Soporte para instrumento/reloj 1049
- Soportes laterales de foco delantero 795-796
- Soportes para reubicación de intermitentes 857
- Tapas bomba hidráulica 590
- Tapas piñón de arrastre 1160
- Tapones de depósito 334
- Tapones eliminación estribera acompañante 759
- Tapones llenado de aceite 1662
- Tapones para orificios espejo retrovisor 705
- Tornillos de asiento de liberación rápida 446
- Tornillos de liberación rápida para tapas laterales 361
- Tubos colectores de escape 54

BS Battery
- Baterías 909-918, 923

Bujías Iridium 985
Bujías 975-976, 985-987

Bullster
- Parabrisas/cúpulas parabrisas 259-263

Bulones de pistón 1711, 1715-1717

Burly
- Alforjas 183
- Bolsas para manillar 184
- Equipajes 184
- Estriberas 733
- Estuche enrollable de herramientas 184
- Mochilas 183
- Soportes maleta lateral 207

C

Caballetes centrales 251
Caballetes laterales 252, 253
Cabezales para espejo retrovisor 698
Cable prolongador USB 1847
Cable recordatorio para candados de disco 237
Cable, rollo 658
Cableado de colores 1007
Cableado para remolque Can-Am Spyder 245
Cableado para remolque 241, 244-245
Cableado 595-596, 640-657, 1463-1466, 1472-1474
Cables acelerador 595-596, 640-654, 656-657
Cables de arranque en frío 640-654
Cables de audio 1849
Cables de bujía 987-990
Cables de carga de iPhone 1847
Cables de carga de smartphone 1847
Cables de carga GPS 1847
Cables de conversor señal de velocidad 1060
Cables de embrague 640-654, 656-657
Cables de encendido 989-990
Cables de freno 640-645, 647-654, 657, 1463-1466, 1472-1474
Cables de tacómetro 640-645, 647-654
Cables de velocímetro 640-654
Cables eléctricos 1007
Cables freno, estriberas 707-710
Cables recordatorios para candados de disco 233
Cables, bujía 989-990
Cables, colores OEM 1007
Cables, eléctrico 1007
Cables, mandos 595-596, 646-654, 656, 1463-1466, 1472-1474
Cadena de seguridad 234-235

CADENAS & CORREAS DE TRANSMISIÓN 1162-1192

Cadenas de distribución 1709-1710
Cadenas de transmisión 1166-1189
Cadenas, árbol de levas 1709-1710

Cafe Racer
- Carenado de asiento 387
- Funda de asiento 466
- Soporte de velocímetro 318
- Tapas laterales 361

Caja de herramientas para defensa de motor 313
Cajas de conexiones 1006
Calcetines calefactados 1918
Calcetines térmicos 1923
Calcetines 1918, 1923, 1956
Calentadores de asiento 465
Calentadores de puño 562
Calentadores para cuello/bragas/pecheras 1885-1887, 1890-1892, 1895, 1897, 1899, 1902-1903
Cámaras 1802, 1807
Cambio punta-talón 716, 764
Camisas de manga larga 1943-1944, 1962, 1970
Camisas reductoras entrada de silenciador 51
Camisas 1943, 1945, 1954, 1962-1965, 1968, 1970, 1970, 1971
Camisas, mujer 1969, 1974-1976
Camisas, niños/jóvenes 1976
Camisas, polo 1945
Camisetas béisbol 1946
Camisetas de mangas cortas 1944, 1946-1954, 1971-1972
Camisetas para mujer 1969
Camisetas para niños y jóvenes 1976
Camisetas 1944, 1946-1954, 1962-1965, 1968, 1971-1974
Camisetas, manga larga 1943-1944, 1970
Camisetas, mujer 1969
Camisetas, niños/jóvenes 1976
Candado de combinación 234
Candados de cable 119, 236-238
Candados de cadena 232-233, 236
Candados de casco 235, 395

Candados de combinación 119
Candados de disco 231, 233, 236, 238
Candados de horquilla 231
Candados en «U» 231, 236, 238
Candados para casco en matrícula 395
Candados 102, 231-235, 238
Candados, arco 231
Candados, cable 119
Candados, cadena 232-233
Candados, casco 235
Candados, combinación 119
Candados, disco 231, 233
Cantimploras/botellas de agua 94
Cañas de acelerador/tubos 596-599
Capas intermedias, térmicos y ropa interior de manga/pata larga 1921-1923

Capit

Calcetines calefactados 1918
Chalecos calefactados 1918
Guantes calefactados 1919

Carburadores de compuerta plana 1735
Carburadores de émbolo cilíndrico 1736
Carburadores 1735-1736
Carcasa de acelerador 596-597
Carcasa de retrovisor 326
Carcasas de embrague 1651
Carcasas foco delantero 789
Carcasas instrumentación 1048, 1062
Carcasas para interruptor 591-592
Carcasas para smartphone 1834

CARENADOS & CARROCERÍA 301-409

Carenados de asiento 387
Carenados 286-287, 307-309
Cargadores de iPhone 1806
Cargadores electrónicos 1806, 1826
Cargadores GPS 1806
Cargadores para dispositivos 1826
Cargadores para smartphone 1806
Cargadores 1826

Carlisle

Correas de transmisión 1190

Carpas montaje rápido 1995
Carpas 1995
Cartuchos de horquilla 1486
Casco/botas/guantes, secador 1983
Cascos para niños/jóvenes 1864
Cascos 1854-1876
Cascos, mini 1986
Casquillo adaptador para sonda lambda de motores 2T 1734
Casquillo adaptador sonda lambda 1734
Casquillos adaptadores mandos de manillar 527
Casquillos adaptadores retrovisores 690
Casquillos bisagra de asiento 459
Casquillos bulón de pistón 1719
Casquillos de horquilla 1500-1501, 1514
Casquillos de rebaje parte frontal 1502
Casquillos de suspensión 1502
Casquillos EGT (temperatura gases de escape) 81
Casquillos espaciadores para semimanillares 533-534
Casquillos medición temperatura gases de escape (EGT) 81
Casquillos para depósito sin soldadura 1797
Casquillos para depósito 1797
Casquillos para velocidad larga 1719
Casquillos pistón de horquilla 1501
Casquillos soporte amortiguador 1558
Casquillos torreta 527
Casquillos, soporte de amortiguador 1558
Centralitas CDI 998
Centralitas de control digital 891
Cepos de rueda 236
Chalecos calefactados 1918
Chalecos, alta visibilidad 1927
Chalecos, calefactados 1918

Champion

Bobinas de encendido 992
Bujías 987

Chaquetas, casual 1937-1938, 1967
Chaquetas/pantalones/trajes de lluvia, impermeables 1924-1926
Chiclé de aire 1740
Chiclés de carburador 1740-1742, 1744-1746
Chiclés de mínimo 1741, 1744-1745
Chiclés principales 1740, 1743-1744, 1746
Chiclés/kits de carburación 1740-1746

Chris Products

Abrazadera de intermitentes para manillares 858
Barras de luz LED 886
Blue Dots 870
Bocinas 1043
Espaciadores intermitentes 858
Focos suplementarios 799
Luces de posición 856
Marcos para matrícula 397
Mazo de cables para focos suplementarios 799
Placa pegatina de inspección 401
Reflectores para matrícula 1992
Tornillos y tuercas para matrícula 1992

Cinta adhesiva decorativa, ruedas/llantas 1216
Cinta anticalórica escape 85-87
Cinta para cabeza 1976
Cintas elásticas 115
Cinturones casual 1956
Circlips pistón 1711, 1715-1717
Circlips 1715-1717

Ciro

Abrazadera en aluminio billet 1841
Abrazaderas de manillar 1841
Apoyo punta de pie en la defensa de motor 734
Asta de bandera LED 249
Estriberas 734

Ciro (CONT.)

Kits montaje de estriberas en defensas motor 734
Luces LED Shock & Awe 888
Portabebidas 246
Soportes para accesorios 1841
Soportes para smartphone/GPS 1840

Clavijas de empuje 311
Clips de conversión de freno 1438
Coberturas inferiores de mentonera 1878
Coberturas para pedal de freno 746, 774

Cobra

Abrazaderas de escape 82
Almohadillas respaldo 469
Baffles de escape 61-63
Barras de luces con focos suplementarios 798
Defensas Freeway 780
Embellecedor eje de transmisión cardan 367
Embellecedores de respaldo 469
Embellecedores/tapas caja de batería 361
FI2000 Powrpro Back 1733
Kits de filtro de aire 1776
Kits recolocadores de intermitentes 857
Módulo de inyección FI2000 1734
Módulo de inyección FI2000R 1734
Módulos de inyección FI2000R O_2 1733
Placas para cuadro de instrumentos 333
Plataformas 767
Portaequipajes 213, 477
Protecciones correa de transmisión 367
Protecciones para maletas laterales 203
Protectores de calor de escape 84
Puntas de escape 67
Respaldos 468
Silenciadores Slip-on 65-68
Sistemas de escape 60-64, 66, 69-70
Soportes para maletas laterales/alforjas 206
Tapas basculante 368
Tapas de radiador 317
Tapas embellecedoras regulador 317
Tapas-embellecedores anclaje de depósito 333
Tomas de aire Powrflo 1776
Viseras para foco delantero 796

Colgadores expositor casco 1997

Colony

Conexiones prensables termorretráctiles 1004

Cometic

Juntas/kits 1572-1599

Compartimentos guantera 332
Compartimentos para guantera 197
Componentes de cableado iluminación 890
Componentes de recambio bombas hidráulicas 579

Componentes de recambio para velocímetros Mini 1046
Componentes de repuesto para carpas 1995
Comprobadores de tensión 900
Comunicadores por radio 1819-1820
Condensadores de encendido 995
Conductos hidroevacuantes para carpas EZ-Up 1995
Conector de cables 897, 900
Conector para manguitos de radiador 1700
Conectores «T», línea de gasolina 1789
Conectores «Y», línea de gasolina 1789
Conectores adaptadores para intermitentes 898
Conectores con ojal, cargador de batería 974, 1847
Conectores de cable sin soldadura 1006
Conectores de desconexión rápida 1002, 1005
Conectores líneas de combustible 1789
Conectores para mazos de cables, rectificador/regulador 1029
Conectores y uniones para cables 1001-1006
Conectores, sistema eléctrico 1005
Conectores/latiguillos de freno hidráulico 1472-1475
Conjunto bloque de interruptores 591
Conjuntos abrazaderas manillar/horquilla para montaje parabrisas 282, 285
Conjuntos admisión de aire 1773-1775, 1779
Conjuntos arranque en frío carburador 1735
Conjuntos de acelerador/kits 595-597
Conjuntos de aguja y asiento 1742, 1746
Conjuntos de focos delanteros 788-791
Conjuntos de maneta 636
Conjuntos montaje a horquilla/manillar de parabrisas 278, 285
Conjuntos/carcasas de focos delanteros 788-789
Conjuntos/kits vástagos con retén, amortiguador 1560
Conmutador de mapas para Power Commander 1721-1724
Conos reductores 81
Contrapesos de manillar 543
Controlador Bluetooth iluminación 890
Controlador Bluetooth 890
Controlador de audio Bluetooth 1850
Controladores de audio 1821
Controladores de retraso de encendido 1729
Controladores inyección de combustible Power Commander 1721-1724, 1726
Controladores luces de marcha/intermitentes/freno 893-894
Controladores triple función, marcha/intermitentes/freno 896
Controladores/módulos de inyección gasolina 1721-1724, 1726, 1731
Controles remotos luces embellecedoras/kits de luces 886
Controles remotos para luces decorativas/kits de luces 889
Conversor de doble función para luces de spoiler 899
Conversores de 5 a 4 cables 245
Conversores de cableado remolque 244-245
Conversores de cables «Wrap-Arounds» 851
Conversores de cables 244-245
Conversores de cuatro a cinco cables 244
Convertidores CA/CC 1060
Corbatas de depósito 339-340
Corbatas de llanta 1215-1216
Corbatas depósito 339
Corbatas para depósito 339-340
Corbatas Tuxedo 341
Cordones para el cuello 1984
Coronas 1139-1142
CORONAS & PIÑONES 1063-1161
Coronas/piñones 1083-1089, 1138
Correas de anclaje 250
Correas de asiento 105
Correas de bolsa de pierna 104
Correas de distribución 1706
Correas de transmisión 1190
Correas fijación de carga/equipaje 134, 157, 194, 204
Correas fijación de equipaje 204
Correas para sujeción equipaje 104-105, 119, 122, 132, 134, 157, 182, 194, 204
Correas, transmisión 1190
Cortacorrientes de emergencia 1035

C-Racer
Asientos 437-442
Bastidor trasero 387
Carenados 308
Cubrecárteres 314
Guardabarros delantero/ trasero 377
Kits de adhesivos 408
Paneles portanúmero delanteros 389
Paneles portanúmero 389
Portaequipajes 477
Protección foco delantero 318
Protecciones de cadena 365
Protectores de horquilla 328
Protectores de radiador 316
Soporte portamatrícula 398

CRG
Espejos retrovisores 686
Cronómetros de vuelta 1059
Cubierta para soporte Max 386
Cubiertas defensas Highway 782
Cubiertas impermeables de botas 1924, 1926
Cubiertas para punteras de pedal de cambio 746, 759
Cubiertas, basculante 355
Cubiertas, cárter del motor 1654
Cubiertas, piñón 1160
Cubre-botas impermeables 1924, 1926
Cubrecárteres 312, 314-315
Cubrecárteres 314
Cubrenucas para casco 1878
Cuellos/bragas/calentadores para cuello/pecheras 1885-1887, 1890-1892, 1895, 1903
Cuerdas elásticas 1994
Cúpulas parabrisas 265-267, 297

Custom Dynamics
Abrazaderas para pilotos luces 858
Adaptadores anclaje de retrovisor 691
Anclajes para focos delanteros 808
Barras de luces 870, 885
Barras de luz LED 886
Bobinas de LED 882
Bombillas LED 907
Cajas de conexiones 1006
Conectores Posi-Lock para cables 1006
Control remoto luces auxiliares 886
Controladores triple función, marcha/intermitentes/freno 896
Conversor de cables Wrap-Arounds 851
Destelladores luz de freno 896
Ecualizadores de corriente para intermitentes 896
Estabilizador/ecualizador de corriente 895
Focos delanteros, LED 794
Focos delanteros, TruBEAM 794
Intermitentes LED 851
Intermitentes 849-850
Kit conversión LED 884
Kit de diodos 896
Kit luces de emergencia 895
Kits luces/luces decorativas LED 405, 691, 878-886, 895
Lentes para intermitentes 860
Luces antiniebla 808
Luces de freno 870
Luces de marcha LED Brightsides 885
Luces de posición 808
Luces LED individuales decorativas 884
Luces para matrícula 405
Luces traseras 882
Luces/clústers LED 883
Marcos para matrícula, LED 392-393
Módulos aisladores 895
Portafusibles ATC 999
Relé de intermitentes 861
Soportes de matrícula 393
Tornillo para matrícula, iluminados 405

CustomAcces
Alforja 198
Asiento de acompañante 462
Baúl 199
Carenados 309
Cúpulas parabrisas 297
Defensas de motor 781
Kit montaje de respaldo 198
Portaequipajes 214
Protectores de rodillo 373
Respaldos 469

CustomAcces (CONT.)
Soportes para maletas laterales 198

Cycle Performance
Arandelas de bujías 987
Bridas en acero inoxidable 83
Cinta anticalórica para el escape 86
Cintas protección anticalóricas 85
Fibras fonoabsorbentes silenciador 88
Kits de sujeciones 311
Lámina protectora de calor 85
Mini Flex-Blanket 85
Soportes instrumentación 1049

D

Dakota Digital
Instrumentos multi-función 1062
Tacómetros 1062
Velocímetros 1062

Dayco
Correas de distribución 1706
DB-Killers 12-20, 48, 75-79
Defensas de motor 313, 777-779, 781-782
Defensas Freeway 780
Defensas Highway 777-779, 781
Defensas 369
Deflector de aire vertical 325
Deflector de viento Can-Am Spyder 321
Deflectores bastidor intermedio 321
Deflectores de aire centrales 320
Deflectores de aire 320-321
Deflectores de horquilla 282
Deflectores de respiración para casco 1877
Deflectores laterales 320
Deflectores para defensas Lindby Highway 779
Deflectores para retrovisor 326
Deflectores parabrisas 275, 297

Denso
Bujías de níquel 985
Bujías 985
Depósitos de combustible 93
Depósitos de expansión 1701
Depósitos de líquido de embrague 584
Depósitos de líquido de frenos 583-584, 710
Depósitos de líquido de frenos 584
Depósitos líquido de embrague 583-584
Depósitos líquido de frenos trasero integrado 717
Depósitos líquido de frenos traseros 717
Depósitos líquido de hidráulico 583-584
Depósitos para líquido de hidráulico 583, 710
Desconectores rápidos para líneas de combustible 1789
Deslizadores, tapones de manillar 540
Desmultiplicador de embrague 657
Destellador/relé digital 861
Destelladores luz de freno 896

Dill
Boquillas de válvula 1213
Discos de freno Dual sport/offroad/supermotard 1417-1438
Discos de freno 1364-1444
Discos de freno 1416-1442
Discos de fricción/separadores, embrague manual 1623
Discos separadores de embrague 1614-1622, 1624, 1643-1651
Discos, freno 1416-1442
Discos/muelles de embrague 1652
Display digital para Power Commander 1725
Display digital POD-300 para Power Commander 1725
Divisores «Y» c/ fusible, cargador de batería 1847

Dowco
Alarma para fundas de moto 226
Aplicaciones funda de moto 226
Fundas para Can-Am Spyder 225
Fundas para moto 223-225
Fundas para Scooter 225
Semifundas para moto 225

DP Brakes
Pastillas/zapatas de freno 1346-1357

DP Clutches
Kits de embrague 1622

Drag Specialties Seats
Anclaje para base de asiento 459
Asientos 447-450, 452
Base para asientos individuales de muelles 452
Fundas asiento para lluvia 465
Herrajes para base de asiento 448
Respaldos 447, 449-450

Drag Specialties
Abrazadera anclaje de retrovisor 705
Abrazadera para tubo de chasis 1994
Abrazaderas-guías de cable 663
Adaptadores montaje de retrovisor Stealth 672
Alfombrillas maleta lateral/Tour-Box 199
Alfombrillas 199, 1998
Almohadillas asiento 464
Almohadillas de batería 974
Asientos 448-452
Baffles de escape 88
Baterías 925-926
Bobinas de encendido 992
Bocinas 1041
Bombilla luz de posición 906
Bombilla para intermitente 906
Bombillas halógenas para focos delanteros 906
Bombillas sin casquillo 906
Bombillas 906
Boquillas de válvula 1214
Bridas 1993
Cable de bujía 989

Drag Specialties (CONT.)
Componentes de recambio para velocímetros Mini 1046
Conjuntos de focos delanteros 790-791
Deflectores para defensas Lindby Highway 779
Elevador de manillar/kits 522
Embellecedores de maneta 639
Embellecedores para guardabarros 382
Encendedor, resistente a humedad 255
Espejos retrovisores 672-674
Estriberas 737
Faldón de guardabarros 386
Filtro de aceite 1682
Filtros de aire 1764
Foco halógeno 797
Focos delanteros Springer-Style 790
Focos delanteros 790
Focos suplementarios 797
Fundas de cable 1007
Fundas para puños 639
Interruptor basculante 1034
Interruptor luz de freno trasero 1040
Juego de tuercas ciegas para matrícula 1992
Kits de luces 791
Kits para forrar maletas laterales 199
Líneas de gasolina/aceite 1785
Luces de cruce 797
Luces de posición 847-848
Luces formato romboidal Diamond 848
Luces para matrícula 404-405
Luces traseras 867
Luces/pilotos Mini 848
Luz guardabarros delantero 871
Manguito trenzado color negro 1785
Manguitos trenzados en acero inoxidable 1785
Manillares 495-497
Marco para matrícula 396
Perilla de ajuste almohadilla respaldo 448
Pilotos formato romboidal (Diamond) 797
Pilotos/luces Mini Deuce 848
Placa soporte para matrícula 396
Plataformas para pasajero 769
Pletinas sujeción de escape 82
Portaequipajes Tourbox 209
Protectores de calor 84
Soporte para interruptor de encendido 1033
Soportes de matrícula 401
Soportes para accesorios, universales 758
Taburetes 1998
Tapones de abrazadera de manillar 527
Tapones para manillar TBW (acelerador electrónico) 497
Tapones válvula de llanta 1215

Drag Specialties (CONT.)
- Topes de manguito con abrazaderas 1790
- Tóricas (O-Rings) para estribera 737
- Tornillos en punta Krommet 1990
- Tornillos para fijación de matrícula 405
- Tuercas ciegas 1990
- Velocímetros Mini 1046

Driven
- Accesorios de retrovisores 687
- Adaptadores tapones de manillar 538
- Bloques-tensores de cadena con rodillo de protección 372
- Coronas/piñones 1139-1142
- Depósitos de líquido de frenos 584
- Depósitos líquido de embrague 584
- Espaciador de rueda con enganche en posición 1208
- Espejos retrovisores 687-688
- Estriberas 716, 731
- Kits de eliminadores de guardabarros 387
- Mandos retrasados 716
- Manetas 609
- Manillares 493
- Marcos para matrícula 396
- Protectores de maneta 610
- Puños 549-551
- Semimanillares 529
- Soportes maneta de embrague 610
- Soportes para depósito líquido de frenos 590
- Tapas eliminación inyección de aire al motor 1781
- Tapas piñón de arrastre 1161
- Tapones de boquillas purga de pinzas de freno 1476
- Tapones de depósito 335
- Tapones de manillar 537-538
- Tija superior 536
- Tuercas de corona 1155
- Vasos para ejes 1208

Dry Pak
- Bolsas de transporte 1980
- Bolsas/mochilas impermeables 1980

Drychargers 1762

Dynatek
- Bobinas de encendido Coil-On-Plug 995
- Bobinas de encendido 991
- Cable de bujía 990
- Encendido digital Dyna 3000 996
- Encendido digital Dyna 2000 996
- Encendidos electrónicos 997
- Kit programación curva de encendido 998
- Kits instalación/encendidos CDI ARC-2 998
- Limitadores de revoluciones 997
- Luz avisador cambio de marcha 998
- Módulo optimizador encendido de platinos 997

Dynojet
- Accesorios Power Commander III USB 1725
- Conmutador de mapas para Power Commander 1721-1724
- Controladores de retraso de encendido 1729
- Display digital para Power Commander 1725
- Hub multi-función para Power Commander 1727
- Kit AFR banda ancha CX doble canal 1726
- Kits Autotune para Power Commander 1724
- Kits carburación 1746
- Kits Quick Shifter (DQS) 1728-1729
- Módulo extractor servo escape 1729
- Módulo Quick Shifter para encendido 1728
- Módulos de ignición 1727
- Monitor relación aire/combustible de banda ancha c/ display POD-300 1726
- Optimizadores de sonda lambda 1729-1730
- Power Commander III USB 1725
- Power Commander 1721-1724, 1726

E

EBC
- Baffle con fibra 88
- Bases para pastillas de freno 1218
- Chiclés de mínimo 1744-1745
- Chiclés principales 1743-1744
- Chiclés/kits de carburación 1743-1745
- Discos de freno 1364-1401
- Filtros de aire 1762
- Kits de embrague/discos/muelles 1625-1642
- Pastillas/zapatas de freno 1218-1287
- Puños 551

Ecualizadores de corriente para intermitentes 893, 896

Ecualizadores de corriente 893, 895-896, 899

Ejes tornillos de maneta 638

EK Chains
- Cadenas 1178-1181

ELÉCTRICO & INSTRUMENTACIÓN 908-1062

Elevadores de estribera/anclajes 717

Elevadores de manillar pivotantes 518-520

Elevadores manillar 515-526, 1047

Elevadores para plataforma de pasajero 766

Elevadores para semimanillares 529

Elevadores portaequipajes para baúl 212

Elevadores portaequipajes 208

Elevadores/anclajes estribera 717

Eliminación de tapa de caja de filtro 1764

Embellecedor cerradura baúl 385

Embellecedor de cárter motor 1654

Embellecedor de depósito 105

Embellecedor de guardabarros trasero 382

Embellecedor del eje cardan 367

Embellecedor eje de transmisión cardan 367, 371

Embellecedor para el panel de encendido 333

Embellecedor para interruptor cortacorriente 591

Embellecedor placa de matrícula 396

Embellecedor retrovisor 326

Embellecedores anclaje de plataforma Gold Wing 764

Embellecedores anclaje de plataforma 764, 766

Embellecedores cerradura 333, 385

Embellecedores de depósito 364

Embellecedores de maneta 639

Embellecedores de manillar 527

Embellecedores de respaldo 469

Embellecedores formato punta de bala para horquilla 329

Embellecedores guardabarros formato de lanza 381

Embellecedores guardabarros 386

Embellecedores horquilla 871

Embellecedores laterales de motor 358

Embellecedores panel de control 331

Embellecedores para alforjas 384

Embellecedores para bombas hidráulicas 585, 589-590

Embellecedores para carenado 322

Embellecedores para el árbol de levas 359

Embellecedores para espejo retrovisor 326-327

Embellecedores para guantera 332

Embellecedores para guardabarros 379-381, 871

Embellecedores para guardabarros 382

Embellecedores para luces traseras 385

Embellecedores para panel de instrumentación 330

Embellecedores para panel radio 331

Embellecedores para parabrisas 322

Embellecedores para tomas de aire 380

Embellecedores pinza de freno 329

Embellecedores reflectantes 361

Embellecedores tapa de radiador 317

Embellecedores tomas de aire 324-325

Embellecedores/molduras LED para baúles Gold Wing 877

Embellecedores/molduras para baúl 877

Embellecedores/tapas caja de batería 361

Embellecedores/tapas para motor 1655

Emblemas 409

Embragues motor de arranque 1015

EMD
- Tapas caja de balancines 357
- Tapas estátor 357
- Tapas piñón de arrastre 1160
- Tapas transmisión primaria 357

Emgo

Adaptadores anclaje de retrovisor 705
Adaptadores silenciador 51
Amortiguadores 1555
Anclajes/soportes focos delanteros 795
Baúl de viaje 199
Bobinas de encendido 994
Bombillas foco delantero de óptica sellada 788
Bombillas LED 906
Brazo de intermitentes 858
Carenados 309
Casquillos de amortiguador 1558
Conjuntos de acelerador 597
Ejes tornillos de maneta 638
Encendedor 255
Espaciadores de amortiguador 1558
Espejos retrovisores 675-685
Estatores 1019
Estriberas 730-731
Filtros de aceite 1683-1687
Filtros de aire 1763-1764
Filtros de combustible 1799
Filtros individuales de anclaje directo 1763
Filtros respiraderos de cárter 1705
Focos delanteros/conjuntos de focos delanteros/carcasas 788-789
Focos suplementarios 797
Grifos de gasolina 1791
Interruptor de bocina 1035
Interruptores cortacorriente 1035
Interruptores de encendido 1032-1033
Interruptores de manillar 1037
Interruptores luz de freno 1039
Kit de herrajes para carcasa de foco delantero tipo Lucas 789
Kit de reparación de interruptor de encendido 1033
Kits de fundas para radios Spokets 1216
Kits elevadores/torretas manillar 521
Lentes para intermitentes 860
Líneas de gasolina/aceite 1787-1788
Luces de posición 856
Luces en extremo de manillar 856
Luces traseras 868
Mandos manillar 1037
Mandos réplica Tommaselli 638
Manetas freno/embrague Amal-Style 638
Manillares 504-507
Palanca de arranque 1652
Palancas de cambio 771
Pedales de freno 772
Puños 554
Rectificador 1031
Redes elásticas 207
Reductores silenciador 51
Relé de arranque 1017
Relés de intermitentes 863
Retrovisores extremo de manillar 679
Semimanillares 528

Emgo (CONT.)

Silenciadores Slip-on 50-51
Soporte disco para impuesto de circulación/matrícula 401
Soportes/marcos para matrícula 396, 401
Tapón de depósito 334
Tóricas tapa filtro de aceite 1698
Tornillos de filtro de aceite 1697
Tuercas Net-Nuts 207
Encendedor 255
Encendidos CDI 998
Encendidos digitales 996
Encendidos electrónicos 997
Encendidos 996-998
Enganches receptores 242
Enganches/cableado para remolque 241-242, 244, 898
Enganches/cableado, moto 244, 898

ESCAPES 1568-1719

Escobillas de motor de arranque 1016
Escobillas para alternador 1019
Espaciador de rueda con enganche en posición 1208
Espaciadores de amortiguador 1558
Espaciadores de rueda 1208
Espaciadores intermitentes 858
Espaciadores mandos de manillar 578
Espaciadores soporte de maneta 599
Espaciadores, amortiguador 1558
Espaciadores, rueda 1208
Espejos retrovisores 664-702
Espuma filtro de aire, granel 1771-1772
Espuma para depósito de combustible 1772
Espuma, depósito de gasolina 1772
Espumas de micrófono 1821
Espumas para intercomunicadores 1821
Estabilizadores de corriente 895
Estabilizadores de dirección 1533
Estaciones amarre 1806
Estatores 1019, 1030

ESTRIBERAS & MANDOS DE PIE 706-782

Estriberas Cruise 744-745
Estriberas embellecedoras 755
Estriberas Gold Wing 747
Estriberas Highway 736, 745, 754, 756
Estriberas ISO 738-739, 745, 749
Estriberas 707-710, 716, 718-726, 728, 730-743, 745, 747, 749, 754-756
Estriberas/punteras pedal de cambio 733
Estuche para bujías 988
Estuches magnéticos para depósito 1843
Expositores & Exhibidores 233, 1996-1997, 1999-2002
Expositores de panel ranurada y gráficos 1996
Expositores de puños 2001
Expositores para escapes 1997
Extensión escalonada en offset 766
Extensión guardabarros, delantero 378
Extensiones cable para sonda lambda 81
Extensiones cuadro de instrumentos 353
Extensiones de boquilla de válvula 1214
Extensiones de caballete lateral 254
Extensiones de cable, cargador batería 1847
Extensiones de candado de casco 235
Extensiones de elevador de manillar 524, 526
Extensiones de escape 80
Extensiones de guardabarros 377-379
Extensiones de paramanos 602-604
Extensiones de retrovisor 703-704
Extensiones guardabarros delantero 378
Extensiones guardabarros trasero 378
Extensiones palancas de cambios 770
Extensiones para elevadores/torretas 524, 526
Extensiones para guardabarros delantero 378-379
Extensiones para soporte de estribera 753
Extensiones pedal de freno 729
Extensiones protección de cadena 365
Extensiones RAM 1835
Extensiones reposapiés 729
Extensiones/mazos de cables, manillar 244, 1007

F

Factory Effex

Hojas de adhesivos 408
Fajas lumbares 1927
Faldón de guardabarros 386
Faldones para casco 1902
Faldones-embellecedores de guardabarros 340
FI2000 Powrpro Back 1733
Fibras fonoabsorbentes silenciador 34, 87-88
Fibras para escape 88
Fijaciones de maleta lateral 207
Fijaciones motor 357
Filtro de aire de recambio sistema BAK 1775
Filtros de aceite 1668-1698
Filtros de aire de anclaje independiente 1763, 1769
Filtros de aire de montaje directo 1759-1761, 1763
Filtros de aire Hypercharger 1777
Filtros de aire 1755–1779
Filtros de combustible 1799-1800
Filtros de gasolina de conexión en línea 1799-1800
Filtros de gasolina 1800
Filtros respiraderos de cárter 1653, 1705
Filtros, aceite 1683-1691, 1694-1698
Filtros, aire 1762-1764, 1769-1775
Filtros, gasolina 1799-1800
Flecos para manetas 639

Flo

Filtros de aceite 1688-1691

Flösser
- Bocinas multi-sonido/bocinas 1041
- Bombillas cilíndricas 900
- Bombillas 901
- Comprobador de tensión 900
- Conector para encendedor 255
- Destelladores 863
- Fusibles 1000
- Mini-relés 863
- Portafusibles 1000
- Soportes bombillas halógenas 900
- Soportes de relés 900
- Soportes para bombillas de filamento 900
- Soportes para bombillas sin casquillo 900

Flotador de carburador 1754

FMF
- Camisetas 1963-1965

FRENOS 1217-1476
- Cartera 1984
- Gorras 1966
- Paraguas 1982
- Silenciadores Slip-on 74
- Sudaderas con capucha 1962
- Tubos colectores 74

Foco proyector 817
Focos delanteros adaptativos 784
Focos delanteros LED halo 792
Focos delanteros LED 784, 787, 790, 792-793, 902
Focos delanteros Springer-Style 790
Focos delanteros 784, 787-788, 790, 792-794, 802, 902
Focos delanteros 788, 790, 792-794
Focos delanteros, LED 794
Focos proyectores 801
Focos suplementarios 797-799, 806
Fondo de llanta adhesiva 1216
Fondos de llanta adhesivos 1215
Forro polar 1937-1944
Forros para casco/sotocascos 1877-1879, 1882, 1884, 1888, 1890, 1895, 1899, 1903

Fuel Star
- Kits de abrazadera y manguito 1784
- Kits grifos de gasolina 1798

Fuelles de horquilla 1529
Funda estanca para móvil/smartphone 1980
Funda flexible para manguitos Wolven 1008
Funda para cable, rollo 658
Funda para cables Wolven 1008
Funda para reproductor MP3, estanca 1980

FUNDAS & SEGURIDAD 218-239

Fundas anti-polvo, moto 222
Fundas anti-polvo, Trike 219
Fundas asiento para lluvia 465-466
Fundas de cable 1007
Fundas de llave 255
Fundas de transporte 230
Fundas flexibles para manguitos 1008
Fundas GPS 1834
Fundas Grom 225
Fundas Guardian para moto 224
Fundas para asiento 466
Fundas para cables 655, 898, 1008
Fundas para Can-Am Spyder 219, 225
Fundas para carenado 322
Fundas para lluvia, asiento 466
Fundas para moto 220-225, 227-230
Fundas para puños de clip calefactados 564
Fundas para puños 639
Fundas para radios 1216
Fundas para Scooter 225
Fundas para Slingshot 220
Fundas para Spyder 219
Fundas para tapas maletas laterales 203
Fundas para Trike 219
Fundas protección bota para palanca de cambio 759
Fundas resistentes a la intemperie AQUA Box para GPS/smartphone/iPhone 1832
Fundas trenzadas flexibles para cables/manguitos 1008
Fundas trenzadas para cables 1008
Fundas, bastidor 355
Fundas, Can-Am Spyder 219, 225
Fundas, moto 220-225, 227-230
Fundas, remolque motocicleta 230
Fundas, scooter 225
Fundas, Slingshot 220
Fundas, Trike 219
Fusibles de amperaje 1002
Fusibles enchufables 1000
Fusibles 1000-1002

G

G2 Ergonomics
- Cañas de acelerador con puños 598
- Cañas de acelerador 598-599
- Espaciadores soporte de maneta 599

Gafas de protección 1904-1905, 1907-1910, 1916-1917
Gafas de Sol 1907, 1909-1917
Gafas, convertibles 1909-1910

Galfer
- Discos de freno Wave 1444
- Discos de freno 1443
- Pastillas de freno 1338-1345

Gancho de caballete trasero 1192

Gardner Westcott
- Abrazaderas Adel 1994
- Tapones válvula de llanta 1215

Gasbox
- Respaldos 470
- Soportes de matrícula 401

Gates
- Correas de transmisión 1190
- Línea de gasolina LP 1784

Gears
- Alforjas 135
- Bolsas para depósito 135-136
- Bolsas traseras 135
- Brazo de doble anclaje para soporte bola de 25,4 mm (1") 1845
- Fundas para moto 227
- Puertos de carga USB 1845

Gilles Tooling
- Anclajes/kits conversión elevadores de manillar 514
- Bloques-tensores de cadena AXB 1191
- Bloques-tensores de cadena TCA 1192
- Contrapesos de manillar 536
- Elevadores manillar 515
- Embellecedor de cárter motor 1654
- Embellecedor tapa de radiador 317
- Estriberas 718-726
- Interruptores luz de freno 713
- Kit adaptador-soporte de estribera 726
- Kit de palanca de freno/cambio 715
- Kit embellecedor para bastidor 357
- Kit gancho de caballete trasero 1192
- Kits cambio invertido 713-714
- Kits de reducción de elevador de manillar 515
- Kits refuerzo soporte eje de cambio 715
- Kits tapa 357
- Mandos retrasados 711-714
- Manetas 606-607
- Manillares 491
- Placa de extensión estribera 726-727
- Protectores de eje trasero 1192
- Protectores de maneta 608-609
- Protectores de talón 711-714
- Puños 555
- Semimanillares 528
- Soporte de escape 82
- Soporte de motor 357
- Soportes de matrícula 401
- Tapas bomba hidráulica 585
- Tapas estribera 726
- Tapas orificio intermitentes 857
- Tapas piñón de arrastre 1160
- Tapones llenado de aceite 1660-1661
- Tuerca de pipa de dirección superior 568
- Tuercas de eje 1208

Golan
- Filtros de combustible 1799

Gomas-ojales para carenado 311

Goodridge
- Accesorios para líneas/manguitos de freno 1461-1462
- Boquillas de purga/tapones 1474
- Líneas de aceite/componentes 1700
- Líneas de freno 1458-1461
- Topes conectores de manguitos 1790

Gorro Trooper 1897
Gorros Stocking 1961

Gorros y gorras 1897, 1957-1962, 1966, 1969, 1972

GPR
- Estabilizadores de dirección 1533

Grifos de gasolina de conexión en línea 1797-1798
Grifos de gasolina 1791, 1796-1798
Guantes calefactados 1919
Guantes de trabajo 1935-1936
Guantes mecánicos 1935-1936
Guantes para moto 1928
Guantes para taller 1935-1936
Guantes 1919, 1928-1934
Guardabarros delanteros 374-377
Guardabarros traseros 374-377
Guardabarros 374-377, 386
Guardapolvos 1514, 1516-1528
Guías de válvula 1607

H

Hayden
- Respiraderos de cárter 1705

Hebillas hembra 107

Heinz Bikes
- Intermitentes 827
- Marcos para matrícula 391
- Soportes de matrícula 391

Helix Racing
- Boquillas conexión de manguitos 1789
- Cinta anticalórica escape 85
- Conector para manguitos de radiador 1700
- Fibras para escape 88
- Grifos de gasolina 1798
- Líneas de gasolina 1786
- Materiales para juntas a granel 1604

Herrajes amortiguador 1558
Herrajes de montaje para deflectores parabrisas 275
Herrajes de montaje parabrisas Fats/Slims 270-271
Herrajes para base de asiento 448
Herrajes para montaje pantallas parabrisas 307, 309
Herrajes para parabrisas 270-271, 274, 276-278, 283-288, 297
Herrajes/recambios batería 974
Herramienta de compresión muelles de embrague 1652
Herramienta para muelle de caballete central 251
Herramienta sistema de diagnóstico profesional Centurion Super Pro Plus 1731
Herramientas de medición de tornillos Pro-gauge 1988

Hiflofiltro
- Filtros de aceite 1668-1674
- Filtros de aire 1765-1768

Hogtunes
- Cable de audio 1849
- Sistemas de altavoces carenados Batwing de Memphis Shades 1849

Hopnel
- Bolsa nevera para maleta lateral 195
- Bolsas de salpicadero/ cuadro de instrumentación 197
- Bolsas interiores extraíbles 200
- Bolsas interiores para baúl 201
- Bolsas para parabrisas 197
- Bolsas para portaequipajes 195
- Bolsas para teléfono 1842
- Bolsillos para depósito 196
- Compartimentos para guantera 197
- Cubierta para soporte Max 386
- Cubiertas defensas Highway 782
- Minifundas depósito de combustible 341
- Organizador para guantera 197
- Organizadores de maletero 202
- Organizadores en tapa maleta lateral 200
- Organizadores para almacenaje 200
- Portabaúles 341
- Redes de almacenamiento de maletas laterales 200

Hot Cams
- Cadenas de distribución 1709
- Pastillas reglaje de válvulas/kits de pastillas 1612

Hotop
- Espejos retrovisores 674

Hub multifunción para Power Commander 1727

Hyperpro
- Amortiguadores de dirección 1530
- Amortiguadores 1534
- Kit muelles de rebaje 1561
- Kits de amortiguadores Streetbox 1478
- Kits de montaje amortiguadores de dirección 1531-1532
- Kits muelles de horquilla 1487-1488
- Muelles de amortiguador 1556

I

Icon
- Alfombrillas 1999
- Cascos mini 1986

Iluminación decorativa para maletas laterales 874
ILUMINACIÓN 783-907
Iluminación, ecualizadores de corriente para intermitentes 896
Imanes de velocímetro 1046
Impermeables BAK 1774
Indicadores carga de batería, LED 1062
Indicadores de marcha engranada 1059
Indicadores de temperatura de aceite 1050
Indicadores de temperatura digitales 1061
Indicadores de temperatura motor 1051, 1058
Indicadores de temperatura 1057-1058, 1061
Indicadores temperatura de aire 1057
Indicadores temperatura del agua 1050-1051, 1053, 1057-1058
Información normativa sobre control de emisiones contaminantes 4
Información normativa sobre control de emisiones relativa a árboles de levas 4
Información normativa sobre control de emisiones relativa a calibradores de caudal de combustible 4
Información normativa sobre control de emisiones relativa a CARB 4
Información normativa sobre control de emisiones relativa a carburadores y kits relacionados 4
Información normativa sobre control de emisiones relativa a controladores/ módulos de inyección de combustible 4
Información normativa sobre control de emisiones relativa a eliminadores de sondas lambda 4
Información normativa sobre control de emisiones relativa a escapes 4
Información normativa sobre control de emisiones relativa a productos para escapes 4
Información normativa sobre control de emisiones relativa a programadores de alimentación de combustible 4
Información normativa sobre control de emisiones relativa a sistemas admisión de aire 4
Información normativa sobre control de emisiones relativa a sistema eléctrico 4
Información normativa sobre control de emisiones relativa a sistemas aire/combustible 4
Información normativa sobre control de emisiones relativa a sondas lambda 4
Información normativa sobre control de emisiones relativa al motor 4
Información sobre emisiones contaminantes 4
Insertos anti-niebla para pantalla de casco 1882
Insertos reductores de ruido para silenciador 12-20, 34, 48, 75-79
Instrumentos multi-función 1044, 1050-1053, 1055-1056, 1058, 1062
Instrumentos/ relojes 1044, 1047, 1050-1058, 1061, 1734
Instrumentos/soportes/ accesorios Motoscope 1044-1045
Intercomunicadores Bluetooth 1802-1815, 1817, 1819, 1854
Intercomunicadores casco 1802-1806, 1808, 1810-1812, 1814-1815, 1819-1820, 1854
Intercomunicadores 1802-1815, 1817, 1819-1820, 1854
Interiores de tacómetro 1048
Intermitentes 816-817, 819-826, 867
Intermitentes «Winker» 818
Intermitentes LED 851
Intermitentes montados a extremos de manillar 823

Intermitentes/ luces de marcha 820, 822, 824-825, 841-848, 852, 854-856, 867
Intermitentes/pilotos 814-816, 819-820, 822-825, 827-840, 849-852, 854-855, 867
Interruptor de conexión-desconexión 1036
Interruptor luz de freno 577
Interruptores adicionales 897
Interruptores arranque/ parada manillar 592
Interruptores cortacorriente 1035, 1037
Interruptores de arranque/parada 1036-1037
Interruptores de bocina 1035, 1037
Interruptores de encendido 1032-1033
Interruptores de intermitentes 1037-1038
Interruptores de luces/cortacorriente 1035
Interruptores de manillar 592, 1034, 1036-1038
Interruptores de punto muerto 1040
Interruptores de solenoide 1017-1018
Interruptores formato basculante 1034
Interruptores luz de freno hidráulico 1476
Interruptores luz de freno 713, 1037-1040, 1476
Interruptores para foco delantero 1037-1038
Interruptores para luces antiniebla 805
Interruptores térmicos 1040
Interruptores termostato 1018
Interruptores y alojamientos pulsadores 892
Interruptores, diseño basculante 1034
Interruptores, manillar 592, 1034, 1036-1038
Interruptores, térmicos 1040

J

Jagg
Abrazaderas de manguitos 1704
Adaptador de filtro de aceite 1703
Filtros de aceite 1698
Interruptores térmicos 1040
Kit de actualización de manguito de aceite 1703
Líneas de aceite 1703
Piezas de repuesto/ radiadores de aceite 1704
Radiadores de aceite 1702
Separadores de manguitos 1703
Topes de manguito 1704
Válvulas descarga de presión aceite 1703

James Gaskets
Juntas/retenes/tóricas (O-rings) 1604
Tóricas (O-Rings) para estribera 759

JE Pistons
Pistones 1713-1714

J&M
Adaptadores auriculares Bluetooth 1820

J&M (CONT.)
Altavoces de carenado de recambio 1849
Kit de actualización de altavoces 1849
Llave Bluetooth (dongle) 1820
Sistema comunicadores, accesorios 1819-1820

Joker Machine
Anclajes de intermitentes para soportes de faro 859
Anclajes para focos delanteros 795
Anclajes retrovisor 689-690
Arandelas cónicas de base plana 1990
Casquillos adaptadores mandos de manillar 527
Casquillos adaptadores retrovisores 690
Conjunto luz trasera 870
Espejos retrovisores 688-690
Estribera para palanca de cambios 735
Estriberas 735
Manetas de freno/embrague 623
Perillas mando de arranque en frío 1783
Placa base para matrícula 397
Plataformas 765
Punteras pedal de cambio 736
Soporte cable de embrague 662
Soportes reubicadores para interruptor de encendido 1034
Tapa superior para carburador EFI 1783
Tapas bomba hidráulica 589
Tapón para orificio de encendido 995
Tapones de depósito 334
Tapones llenado de aceite 1665
Tapones obturadores para orificios anclajes de espejos 690
Tornillos largos 859
Tuercas columna de dirección 527
Juego de rejilla embellecedora luces de baúl trasero 384
Juego de tuercas ciegas para matrícula 1992
Juegos de refuerzo de soportes laterales 95
Juntas tapa de magneto 1605
Juntas tóricas (O-rings), motor 1604
Juntas tóricas (O-rings), tapa filtro de aceite 1698
Juntas tóricas (O-rings), universales 1989
Juntas/kits de juntas 1569-1605

JT Drive Chain
Cadenas de transmisión y eslabones de conexión 1183-1184

JT Sprockets
Coronas/piñones 1090-1137
Soporte de corona trasera Ducati 1137

J.W. Speaker
Focos delanteros LED adaptativos 784
Focos delanteros 784, 787

J.W. Speaker (CONT.)
Kits adaptadores para focos delanteros 785-786
Kits conversión de focos delanteros 784
Luces antiniebla LED 806
Luces antiniebla 806

K

K&L
Bomba de gasolina interna 1736
Bombas de gasolina 1736
Boquillas de válvula 1213
Correas de distribución 1706
Grifos de gasolina 1791
Interruptores de ventilador radiador/termostato 1018
Kit diafragma bomba de aceleración 1749
Kit reacondicionamiento para grifo de gasolina 1794-1795
Kits agujas de flotador carburador 1754
Kits de juntas para bomba de agua 1701
Kits interruptor de platinos para bomba de gasolina 1736
Kits reacondicionamiento bomba de embrague 582
Kits reparación carburadores 1748-1749
Pastillas reglaje de válvulas/kits 1613
Pesos para equilibrado de rueda 1215
Relé de arranque 1015
Sensores de temperatura de agua 1018
Sets tornillos de mezcla combustible 1753
Tóricas para cuba carburador 1749
Válvulas cierre circuito de aire 1780

K&N
Adhesivo para cristal/ escaparate (vitrofanía) 2001
Adhesivos 2001
Banner 2001
Drychargers 1762
Estante de exposición 2001
Filtros de aceite 1675-1678
Filtros de aire de montaje directo 1759-1761
Filtros de aire 1755-1761
Filtros de combustible 1800
Filtros respiraderos de cárter 1705
Prechargers 1762
Sistema de admisión de altas prestaciones 1760

K&S
Adaptadores cableado 846
Adaptadores de cableado de matrícula 846
Bocina universal 1043
Bocinas 1043
Bombillas 905
Botones de arranque 1032

K&S (CONT.)

Brazos de intermitentes	858
Condensadores de encendido	995
Conectores de cables	1006
Espejos retrovisores	701
Flotador de carburador	1754
Fuelles de horquilla	1529
Grifos de gasolina	1791
Guardapolvos	1523-1528
Intermitentes	828-840
Interruptor de arranque/parada	1036
Interruptor de encendido	1032
Interruptor de foco delantero	1038
Interruptor de luces/ cortacorriente	1035
Interruptores cortacorriente	1035
Interruptores de conexión/desconexión	1036
Interruptores de intermitentes	1038
Interruptores de manillar	1036
Interruptores de punto muerto	1040
Interruptores luz de freno	1038, 1476
Kit cableado intermitentes	846
Kits de reparación grifo de gasolina	1793-1794
Kits de retenes pinzas de freno	1447-1449
Kits reacondicionamiento bombín de embrague	1654
Kits reacondicionamiento para bombas de freno	582
Luces de posición secuenciales	841
Luces de posición	841-846
Luces para matrícula	404-405
Platinos	1031
Relé de arranque	1015
Relés de intermitentes	863
Resistencias en línea	862
Retenes de horquilla	1523-1528
Tapas de radiador	1698
Tapones de manillar anti-vibraciones	537
Tornillos de mezcla aire/ combustible carburador	1752-1753
Tornillos para fijación de matrícula	405
Tornillos para matrícula iluminados	405
Válvulas cierre paso de aire carburador	1780-1781

Kellermann

Adaptador de montaje de luz micro	826
i.BOS	891
i.LOAD	891
Intermitentes	822, 824-826
Intermitentes	823, 825
Luces Bullet (formato punta de bala)	821, 823
Luces de freno	821-822, 824
Luz para matrícula	402
Piezas/componentes para luces	821, 823, 827
Placas de montaje de luces	822

Kellermann (CONT.)

Relé de intermitentes	862
Relés de intermitentes/alarma	862
Resistencias	862
Soporte portamatrícula	398

Kerker

Sistemas de escape	49

Kibblewhite

Bloques de taqués	1607
Casquillos bulón de pistón	1719
Casquillos para velocidad larga	1719
Guías de válvula	1606-1607
Kits muelle de válvulas	1608
Muelles de embrague	1652
Muelles de válvula	1606-1607
Platillos de retención de muelles de válvula	1608
Retenes de válvula	1609
Válvulas	1606-1607
Varillas empuje de embrague	1652

Kimpex

Filtros de combustible	1800
Kit abrazaderas Stepless para líneas de gasolina	1790
Kit aislamiento acústico Dynamat	1852
Kit arranque en frío carburador	1750
Kit bolsas de tornillería	1988
Kit calentador de puño	564
Kit chiclés de potencia para carburadores Mikuni	1740
Kit conversión intermitentes LED	854
Kit conversión LED	884
Kit de actualización de altavoces	1849
Kit de carga de iones de litio fácil de usar	1030
Kit de conversión de freno trasero/de marcha	899
Kit de foco suplementario	800, 808, 811, 813
Kit de herrajes para carcasa de foco delantero	789
Kit de herrajes para carcasas de foco delantero tipo Lucas	789
Kit de luz de alerón para maleta lateral	875
Kit de montaje asiento individual de muelles	459
Kit de montaje para pinza de freno trasera de titanio	1457
Kit de muelle	436
Kit de perchas	1997
Kit de refuerzo para portaequipajes	217
Kit de relé/cableado para focos suplementarios	813
Kit de reposapiés	728-729
Kit de tornillos para eje de rueda delanteros de titanio	1211-1212
Kit diafragma bomba de aceleración	1749
Kit montaje de respaldo	198
Kit relación aire/combustible de banda ancha CS doble canal	1726
Kit Relación Aire/Combustible	1726
Kit reubicación de bomba hidráulica	775
Kit tirante	47
Kit tornillo tapón Allen	47

Kite

Estriberas	728
Kits actualización manetas/ depósito de líquido para BMW	576
Kits adaptadores anclaje pinzas de freno	1439-1442
Kits adaptadores GPS	1838
Kits adaptadores soportes laterales	95, 98
Kits agujas de flotador carburador	1754
Kits aislamiento acústico	1852
Kits antirrobo para bolsas para depósito EVO	115
Kits antirrobo para bolsas para depósito	115
Kits asiento, funda de espuma	460
Kits Autotune para Power Commander	1724
Kits bieletas para rebajar altura	1496, 1566
Kits Big bore	1718
Kits bombas hidráulicas	579
Kits bombín de embrague	1653
Kits cable manillar	655
Kits cableado de intermitentes	846
Kits cableado para foco delantero	898
Kits calentador de manos	562
Kits cambio eléctrico	776
Kits cambio invertido	713-714
Kits conectores	1006
Kits conversión de focos delanteros	784, 904
Kits de abrazadera y manguito	1784
Kits de actualización de manguito de aceite	1703
Kits de amortiguadores Streetbox	1478
Kits de arandelas, tuercas y tornillos	1988-1989
Kits de bombín	1653
Kits de cableado para focos suplementarios	813
Kits de cadena y corona/piñón	1064-1082, 1163-1168
Kits de cambio, eléctricos	776
Kits de carenado de aluminio	310
Kits de cilindro	1714, 1718
Kits de control de luces	891
Kits de conversión de elevador de manillar	511, 514
Kits de corona/piñón y cadena	1064-1082, 1163-1168
Kits de diodos	896, 898
Kits de elevación/ rebaje, suspensión	1496, 1562-1563
Kits de eliminadores de guardabarros traseros	388
Kits de eliminadores de guardabarros	387-388
Kits de embrague/ discos/muelles	1621-1651
Kits de embrague/discos/ muelles, manual	1623
Kits de espuma, asiento	460
Kits de fundas para alta temperatura	1008

Kits de fundas para radios 1216
Kits de gráficos 406, 408
Kits de herrajes retención pantalla de casco 1877
Kits de instalación amplificador 1852
Kits de interruptores, manillar 592
Kits de juntas para bomba de agua 1701
Kits de láminas protección térmica 85
Kits de luces largas 802
Kits de luces 791
Kits de matrícula de montaje lateral 390
Kits de mecanismo/retención de pantalla, casco 1878
Kits de montaje amortiguadores de dirección 1531-1532
Kits de pistones pinzas de freno 1446
Kits de rebaje de suspensión trasera 1566-1567
Kits de recambios, cables 655, 898
Kits de reducción de elevador de manillar 515
Kits de reparación de bomba de gasolina 1737-1739
Kits de reparación grifo de gasolina 1792-1795
Kits de reparación interruptor de encendido 1033
Kits de reparación para bombas hidráulicas 577
Kits de reparación placa de escobillas motor de arranque 1016
Kits de retenes pinzas de freno 1447-1449
Kits de reubicador de filtro de aceite 1704
Kits de semimanillares elevados 530-533
Kits de soporte GPS 1837
Kits de soporte lateral SLC para aplicaciones personalizadas 98, 105
Kits de sujeciones 311
Kits de suspensión 1496
Kits de taller prisioneros para cable 658
Kits de tornillería métrica 1988-1989
Kits de tornillos de aluminio para el tapón del depósito de combustible 336-338
Kits de tornillos de montaje para pinzas de freno delanteras 1455-1456
Kits de tornillos de montaje para soporte de maneta de embrague/freno de titanio 593-594
Kits de tornillos para anclaje de manillares/semimanillares de titanio 571-572
Kits de tornillos para el tapón del depósito de combustible 336-338
Kits de tornillos para matrícula 1991
Kits de tornillos para motor de aluminio 1655
Kits de tornillos para parabrisas de aluminio 298-300
Kits de tornillos/tuercas/arandelas 1456, 1988-1989
Kits de válvulas/muelles de válvulas 1606-1607
Kits deslizamiento delanteros 1560
Kits eléctricos universales 1845
Kits elevadores de guardabarros delantero 388
Kits elevadores de guardabarros 388
Kits elevadores/torretas manillar 524
Kits eliminación inyección de aire 1779, 1781-1782
Kits eliminación sistema de inyección de aire 1781-1782
Kits embellecedores de llanta 1216
Kits embrague automático 1623-1624
Kits espaciadores para rebajar amortiguador 1560
Kits Gold Valve para amortiguadores 1559
Kits Gold Valve para horquillas 1497-1498
Kits guardabarros delantero 376
Kits herraje para tensor de cadena 1189
Kits herraje 1988-1989
Kits interruptor de platinos para bomba de gasolina 1736
Kits línea de freno manillar 655
Kits líneas de freno en acero inoxidable 655
Kits luces montadas a extremos de manillar 856
Kits luces/luces decorativas LED 405, 691, 878-886, 887-890, 895
Kits mandos de manillar 578, 591
Kits mazos de cables, manillar 244, 1007
Kits mecanismo pantalla, casco 1878
Kits monotubo, horquilla 1485
Kits montaje de alforjas de desconexión rápida 158, 205
Kits montaje de luces 803
Kits montaje elevador de manillar 524
Kits muelle de rebaje 1561
Kits muelle de válvulas 1608
Kits muelles/válvulas 1606-1607
Kits para elevar suspensión trasera 1566
Kits para horquilla, Gold Valve 1497-1498
Kits para rebajar suspensión delantera 1495
Kits para rebaje suspensión delantera 1496
Kits pistones 1715-1717
Kits programación curva de encendido 998
Kits Quick Shifter (DQS) 1728-1729
Kits Quick Shifter Power Commander 1728-1729
Kits reacondicionamiento bombín de embrague 1654
Kits reacondicionamiento motor de arranque 1015
Kits reacondicionamiento para bombas de freno 580-582
Kits reacondicionamiento para grifo de gasolina 1794-1795
Kits reacondicionamiento para válvulas cierre paso de aire 1750-1751
Kits reacondicionamiento válvulas cierre paso de aire carburador 1750-1751
Kits rebaje/elevación de suspensión 1496, 1562-1563, 1566-1567
Kits recolocadores e intermitentes 204, 282, 857
Kits refuerzo soporte eje de cambio 715
Kits reparación bomba de gasolina 1750
Kits reparación bomba hidráulica 582
Kits reparación cadena de transmisión 1186
Kits reparación carburadores 1747-1749
Kits reparación espuma de asiento 467
Kits reparación para bomba hidráulica 577
Kits reparación para grifo de gasolina 1792
Kits reparación pinzas freno 1445
Kits retención de pantalla/pivotes, casco 1877
Kits retención/pivote pantallas casco 1878
Kits retenes de motor 1604
Kits reubicación bomba de gasolina 1737
Kits reubicación de filtro de aceite 1704
Kits reubicación depósito líquido de frenos 775
Kits reubicación estribera de acompañante 775
Kits reubicación/prolongación de mandos avanzados 774-775
Kits soportes instrumentos a manillar 1045
Kits tapa 357
Kits tapas de tornillos transmisión/motor 1990
Kits testigos luminosos para instrumentos Koso 1053
Kits tirador arranque en frío 1751
Kits tirante de escape 47
Kits tornillos con cabeza con reborde 1988-1989
Kits tornillos de cabeza cilíndrica 1988
Kits tornillos de mezcla aire/combustible 1754
Kits/conjuntos v ástago con retén 1559-1560

Klock Werks

Deflectores bastidor intermedio 321
Deflectores para retrovisor 326
Deflectores parabrisas 297
Gorras 1969
Guardabarros 376
Kit aislamiento acústico Dynamat 1852
Parabrisas Flare 296
Soportes para dispositivos 1839
Tuercas Flare 297

Koso

Adaptadores para intermitentes 860
Adaptadores sensor temperatura del agua 1060
Adaptadores temperatura de aceite 1060
Alojamiento roscado, tapón y arandela sonda lambda 81
Cables adaptación de intermitentes 820
Cables de conversor señal de velocidad 1060
Casquillo adaptador sonda lambda 1734

Koso (CONT.)

Casquillo EGT (temperatura gases de escape)	81
Convertidor CA/CC	1060
Cronómetros de vuelta	1059
Foco delantero LED	794
Fundas para puños de clip calefactados	564
Indicador de marcha engranada	1059
Indicadores temperatura de aire	1057
Indicadores temperatura del agua	1057-1058
Instrumento/Indicador	1050
Instrumentos multi-función	1050-1053
Intermitentes	820, 867
Kit testigos luminosos para instrumentación	1053
Luces antiniebla	803
Luces LED para matrícula	404
Luces para matrícula	404
Luces traseras	867
Medidor relación aire/combustible	1734
Medidores EGT (temperatura gases de escape)	1058
Puños calefactados	564
Relés de intermitentes	863
Relojes	1058-1059
Sensores de temperatura de aceite	1060
Sensores de temperatura de culata	1060
Sensores de velocidad	1060
Soportes instrumentación	1059
Tacómetros	1055-1056
Tornillos magnéticos sensor de velocidad	1060
Velocímetros	1050-1054
Voltímetros	1058

Kuryakyn

Abrazaderas dos-piezas para fijación intermitentes a horquilla	859
Abrazaderas en "P"	859
Abrazaderas rápidas Magnum	750
Accesorios filtro de aire	1777
Adaptador de cableado	897
Adaptadores de retrovisor	698
Adaptadores-soportes de estribera anclaje macho	750
Adaptadores-soportes de estribera	751-752
Alforjas	178-179
Almohadillas de plataforma	764
Almohadillas estribera	745
Almohadillas pedal de freno	774
Altavoces cilíndricos	1850
Altavoces individuales diseño formato punta de bala	1850
Anclajes desplazados estribera	753
Anclajes para correas de fijación	328
Arandelas-muelles en "D"	753
Aros para focos delanteros	853
Asa de baúl	385
Bloqueador posición acelerador	601

Kuryakyn (CONT.)

Bocinas	1043
Bolsa interior para baúl	181
Bolsa nevera para maleta lateral	181
Bolsa portamascotas Pet Palace	177
Bolsas interiores extraíbles	181
Bolsas para asiento trasero	180
Bolsas para depósito	178, 180
Bolsas para horquilla	182
Bolsas para rejilla portaequipajes/respaldo	173-175
Bolsas para respaldo	176
Bombillas LED	907
Bombillas para focos delanteros	907
Bombillas para intermitentes	907
Bombillas para luz de cruce	907
Bombillas	907
Brazos de estriberas Cruise	748
Caballetes laterales	253
Cableado para remolque	244
Cambio punta-talón	716
Candados de casco	235, 395
Coberturas para pedal de freno	746, 774
Compartimentos guantera	332
Componentes de cableado iluminación	890
Conector de cables	897
Conectores adaptadores para intermitentes	898
Conos reductores	81
Contrapesos de manillar	601
Controlador Bluetooth iluminación	890
Controlador de audio Bluetooth	1850
Controles remotos para kits de luces	889
Correas para sujeción equipaje	182
Cubiertas para punteras de pedal de cambio	746
Deflectores de aire Dragon Wings	320
Deflectores de aire	321
Elevadores portaequipajes	208
Embellecedor cerradura baúl	385
Embellecedor de guardabarros trasero	382
Embellecedores anclaje de plataforma	764
Embellecedores de manillar	527
Embellecedores horquilla	871
Embellecedores para alforjas	384
Embellecedores para carenado	322
Embellecedores para espejo retrovisor	326
Embellecedores para guantera	332
Embellecedores para guardabarros	381
Embellecedores para parabrisas	322
Embellecedores reflectantes	361
Embellecedores toma de aire	324
Embellecedores/molduras para baúl	877
Embellecedores/tapas caja de batería	361
Enganche/cableado para remolque	242, 244, 898

Kuryakyn (CONT.)

Espejos retrovisores/ componentes	696-698
Estriberas Cruise	744-745
Estriberas Highway	745
Estriberas ISO	738-739
Estriberas	739-743, 745, 747, 749
Estuches/bolsas/accesorios para dispositivos electrónicos	1844
Extensiones de caballete lateral	254
Extensiones de escape	80
Extensiones para guardabarros delantero	379
Extensiones para soporte de estribera	753
Filtros de aire	1777-1778
Focos delanteros LED	793
Focos delanteros	793
Focos LED	792
Fundas para cables	898
Guía de cables/anclaje para correas	182
Iluminación decorativa para maletas laterales	874
Indicador LED estado mcarga de batería	1062
Intermitentes	852
Interruptores adicionales	897
Kit cableado para focos delanteros	898
Kit de diodos	898
Kit de relé/cableado para focos suplementarios	813
Kits anclaje de respaldo	474
Kits embellecedores para mandos en manillar	591
Kits luces/luces decorativas LED	889-890
Lanza para guardabarros	381
Lentes para intermitentes	853
Lentes transparentes Silver Bullet	853
Levas acelerador/asistente de velocidad crucero	600-601
Luces de cruce LED	792
Luces de posición	813
Luces embellecedoras	890
Luces para matrícula	405
Luces para retrovisor	871
Manetas manillar	637
Manetas Zombie	637
Manetas	637, 773
Marcos/soportes/componentes para matrícula	394-395
Mariposas/trampillas Hypercharger	1778
Mazos de cables	897
Mochilas	177
Módulo impulsos luz de freno	897
Moldura de carenado	323
Moldura iluminada para reposabrazos	874
Moldura matrícula	385
Moldura para foco delantero	796
Moldura parabrisas c/ intermitentes	871
Molduras para maletas laterales	384

Kuryakyn (CONT.)

- Molduras/embellecedores iluminados para baúles Gold Wing 877
- Molduras/embellecedores iluminados para guardabarros/maletas/baúles 874, 876
- Organizadores para alforjas 181
- Palancas de cambio talón 772
- Para equipaje 174-177, 180
- Perilla para el tapón de depósito 333
- Plataformas 760-763
- Portabebidas 247, 476
- Portabultos para enganche remolque 243
- Portaequipajes 208
- Portamatrículas 394
- Puentes de horquilla 328
- Puertos de carga para dispositivos electrónicos 1844
- Puntas para guardabarros delantero 381
- Punteras pedal de cambio ISO 739
- Punteras pedal de cambio 740-743
- Punteras pedal de freno 740-743
- Puños ISO 557-558, 564
- Puños 557-560, 600
- Reflectores con LEDs, delante 873
- Reposabrazos pasajero 476
- Respaldos 473-474
- Ring of Fire 873
- Rulo enrollable 182
- Soportes Cruise 748
- Soportes de estribera Cruise 744, 748, 750
- Soportes de estribera 745, 747, 749-750, 753
- Soportes de intermitente para barra de horquilla 859
- Soportes para bandera/banderas 249
- Soportes plug-n-play para respaldo 213
- Soportes sistema Tech Connect 1844
- Tapa bola de remolque 242
- Tapa cadena de distribución 360
- Tapa redonda Stinger para Hypercharger 1777
- Tapas bastidor 360
- Tapas de culata 360
- Tapas de transmisión 360
- Tapas embellecedoras disco de freno 368
- Tapas embellecedoras pinza de freno 364
- Tapas para tornillos Kool Kaps 1990
- Tapones/contrapesos manillar 543
- Terminal para accesorios con fusible, 12V 974
- Tornillos embellecedores puño 601
- Tornillos para matrícula, LED 405
- Visera para foco delantero 796

KYB/Technical Touch

- Anillos pistón amortiguador 1560
- Guardapolvos amortiguador 1560
- Guardapolvos de horquilla 1514

KYB/Technical Touch (CONT.)

- Kits de vástago de amortiguador 1560
- Retén rascador 1514
- Retenes de amortiguador 1560
- Retenes de horquilla 1514
- Sets casquillos anti-fricción de horquilla 1514
- Topes de suspensión 1560
- Vástagos con retén tope de recorrido en goma amortiguador 1560

L

- Lámina protectora de calor 85
- Láminas de protección anticalórica 85, 87
- Lanzas enganche remolque 241
- Lentes para gafas protección 1904-1905
- Lentes para intermitentes 853, 860
- Lentes para intermitentes/pilotos Silver Bullet 853
- Lentes transparentes para intermitentes LED 860
- Lentes, gafas de protección 1904-1905

Leo Vince

- Abrazaderas silenciador 34
- Apagallamas 34
- Bridas de escape 34
- Fibras fonoabsorbentes silenciador 34
- Muelles tubo de escape 34
- Protectores de calor de escape 34
- Recambios escape/accesorios 34
- Reductores de decibelios DB-Killer 34
- Remaches escape 34
- Silenciadores Slip-on 25-33
- Sistemas de escape 21-25
- Tapas finales de silenciador 34
- Tapones de lambda 34
- Tubos de unión 34
- Tubos exteriores silenciador 34

Lethal Threat

- Adhesivos 409
- Camisas 1970
- Camisetas de manga larga hombre 1970
- Camisetas 1971-1974
- Camisetas, niños/jóvenes 1976
- Cinta para cabeza 1976
- Emblemas 409
- Gorras 1972
- Parches bordados 1986
- Sudaderas con capucha 1970
- Tops para mujer 1974-1976

- Letreros/banners 1996-1997, 1999, 2001-2002
- Levas adicionales de acelerador 600-601
- Limitadores de revoluciones 997
- Limpiapantallas de casco 1882
- Limpiaparabrisas de visera 1882
- Limpiaparabrisas para el dedo 1882

Lindby

- Defensas Highway 777-779
- Estriberas 734
- Líneas de aceite 1700, 1703-1704, 1785, 1788
- Líneas de freno mandos retrasados 707-710
- Líneas de freno 647-655, 1458-1461, 1463-1466, 1469-1470, 1472-1475
- Líneas de freno, estribera 707-710
- Líneas de gasolina LP (baja permeabilidad) 1784, 1787
- Líneas de gasolina 1784-1788
- Líneas de gasolina/aceite en acero inoxidable 1785
- Líneas/manguitos de freno 1472-1475
- Líquido para embrague hidráulico 577
- Llaveros 96, 1985-1986

Los Angeles Choppers

- Baffles 87
- Conos reductores 81
- Elevadores manillar 525
- Extensiones para elevadores/torretas 526
- Fibras fonoabsorbentes silenciador 87
- Filtros de aire 1775
- Kits rebaje de suspensión 1566
- Manillares 509-510
- Tapas finales escape 80
- Tapones de depósito 333

Lowbrow Customs

- Guardabarros 376

Lucas

- Portamatrículas 400
- Luces antiniebla LED 806
- Luces antiniebla 800, 802-806, 808
- Luces carenado inferior 804
- Luces conducción LED/kits 800, 807
- Luces de circulación diurna 804
- Luces de conducción/intermitentes/freno 876
- Luces de cruce LED 792
- Luces de cruce 792, 797
- Luces de freno 821-822, 824, 866, 870
- Luces de marcha 885
- Luces de posición Bullet 847
- Luces de posición Pony 848
- Luces de posición secuenciales 841
- Luces de posición 800-801, 804, 806-813
- Luces embellecedoras freno 870
- Luces embellecedoras 887-888, 890
- Luces guardabarros 872
- Luces indicadoras para cambio de marcha 998
- Luces LED individuales decorativas 884
- Luces LED para matrícula 404
- Luces LED Shock & Awe 888
- Luces para disco de freno 873
- Luces para maletas laterales 873, 875-876
- Luces para matrícula 402-405
- Luces para retrovisor 871
- Luces reflectantes para guardabarros 872
- Luces traseras auxiliares 870

Luces traseras con soporte placa matrícula 869
Luces traseras 864-870, 882
Luces, antiniebla 808
Luces, freno 821-822, 824
Luces, posición 800, 808
Luces/pilotos Silver Bullet (formato punta de bala) 852

Luma
- Anclaje a suelo/pared 233
- Cables recordatorios para candados de disco 233
- Candados de cadena 232-233
- Candados de disco 231, 233
- Candados de horquilla 231
- Candados en «U» 231
- Expositor 233

Luz guardabarros delantero 871

M

Magnum
- Adaptador disco de freno doble 1474
- Cableado 657
- Kits líneas de freno BYO (construcción personalizada) 1474
- Líneas/manguitos de freno 1472-1475
- Mini-abrazaderas 1705

Magura
- Aceites minerales Red Blood para embrague hidráulico 577
- Bombas de freno traseras 717
- Bombas hidráulicas Radial, freno/embrague 573-575
- Interruptor luz de freno 577
- Kit reparación para bomba hidráulica 577
- Kits actualización manetas/depósito de líquido para BMW 576
- Manetas 577
- Puños 561
- Sistemas de conversión embrague hidráulico, accesorios/recambios 576
- Surtido boquillas cables de mandos 592

Maier
- Anclaje retrovisor 705
- Apoyos de caballete lateral 254
- Cortacorrientes de emergencia 1035
- Cúpula parabrisas GP Sport 309
- Extensión guardabarros delantero 378
- Extensiones de guardabarros/protecciones anti-salpicaduras traseras 378
- Extensiones de paramanos 604
- Herrajes para montaje pantallas parabrisas 309
- Kits de láminas protección térmica 85
- Paneles laterales 361

Maletas con ruedas 130
Maletas laterales con recorte para amortiguador 161, 164
Maletas laterales 90, 99-102, 106-107, 123, 128, 133, 135, 137, 160, 162, 164, 166, 169, 178-179, 183, 185-189, 194, 198
Maletas laterales, montaje rígido 159-162, 164, 166-167
Maletines laterales 91-92, 94
Mandos réplica Tommaselli 638
Mandos retrasados 707-714, 716-717
Manetas 576-577, 606-607, 609, 611-638, 715, 770, 773
Manetas ajustables plegables 617-618
Manetas de embrague 576-577, 609, 611-614, 618, 623, 636, 638
Manetas de freno 576-577, 609, 611-614, 618, 623, 636, 638
Manetas de freno/embrague 606-607, 615-629
Manetas freno/embrague Amal-Style 638
Mangas de compresión brazo 1889
Mangas de recubrimiento para manillar 564
Manguitos de radiador 1699-1700
Manguitos respiradero de carburador 1788
Manguitos respiradero tapa depósito 335

MANILLARES & MANDOS MANUALES 478-705

Manillares 479-513, 528-534
Manoplas cubrepuños "Snow Paws" 605
Manoplas cubrepuños, manillar 605
Marcos para matrícula iluminados 390, 392-394, 396
Marcos/placa base para matrícula 391-397, 400, 402
Mariposas/trampillas Hypercharger 1778
Máscaras anti-polvo 1903
Máscaras faciales 1893-1895
Material de junta, a granel 1604
Material de protección anticalórica escape 85
Material tapizado/fundas de asiento 466-467
Materiales para juntas a granel 1604
Mazo de cables con interruptor 898
Mazo de cables iluminación trasera Gold Wing 897
Mazo de cables para focos suplementarios 799
Mazos de cables manillar/extensiones 244, 1007
Mazos de cables para intermitentes 860
Mazos de cables para reguladores/rectificadores 1030
Mazos de cables 897

Mechanix Wear
- Guantes 1935-1936

Medidores de relación aire/combustible 1734
Medidores EGT (temperatura gases de escape) 1058
Medidores relación aire/combustible 1726, 1734
Medidores temperatura gases de escape (EGT) 1058

Memphis Shades
- Bolsa de almacenaje parabrisas 305
- Bolsa para guardar pantallas parabrisas 305
- Carenados Batwing 302-304
- Conjuntos abrazaderas a manillar para parabrisas 282
- Cúpulas parabrisas Booster Wing 306
- Deflectores de horquilla 282
- Deflectores inferiores 275
- Herrajes de montaje parabrisas Fats/Slims 270-271
- Herrajes de montaje parabrisas Sport 274
- Herrajes de montaje parabrisas Trigger Lock (sin herramientas) 270-271, 274
- Herrajes para montaje de deflectores inferiores 275
- Herrajes para montaje pantallas parabrisas 307
- Herrajes para parabrisas 276-278
- Hot Wing 306
- Kits recolocadores de intermitentes 282
- Molduras de parabrisas 270
- Pantalla parabrisas Bullet 307
- Pantallas parabrisas en laterales 306
- Parabrisas spoiler para Batwing 305
- Parabrisas Sport 272-273
- Parabrisas 268-269, 276-278, 280, 305
- Plástico de sustitución parabrisas 281
- Tabla de aplicaciones parabrisas 279
- Varillas de anclaje parabrisas Custom 278

Mikuni
- Agujas de chiclé 1741
- Agujas 1742
- Aro y aguja 1742
- Bridas montaje de carburador 1750
- Carburadores 1735-1736
- Chiclé de aire 1740
- Chiclés de mínimo 1741
- Chiclés principales 1740
- Conjuntos arranque en frío carburador 1735
- Conjuntos de aguja y asiento 1742
- Kit arranque en frío carburador 1750
- Kit de chiclés de potencia 1740
- Kit reparación bomba de gasolina 1750
- Kits reacondicionamiento para válvulas cierre paso de aire 1750
- Válvulas cierre paso de aire carburador 1750

Mini Flex-Blanket 85
Mini-abrazaderas en acero inoxidable 1790
Minifundas depósito de combustible 341
Mini-relés 863
Mochilas de hidratación 1979

Mochilas 99, 121, 128, 132, 177, 183, 192, 1977-1978, 1980-1981
Mochilas/bolsas estancas 90, 113, 121-123, 128,134,160, 194, 1980-1981
Moduladores de foco delantero 896
Módulo calibrador Maximus ECU/ECM para Victory 1732
Módulo de calibración centralitas ECU/ECM 1732
Módulo extractor servo escape 1729
Módulos aisladores 895
Módulos aislantes sistema eléctrico 895
Módulos de control luces de marcha/intermitentes/freno 244
Módulos de distribución de alimentación 999
Módulos de freno Smart 894
Módulos de ignición 1727
Módulos de impulsos, luz de freno 892, 894, 897
Módulos de intermitentes 894
Módulos de inyección 1733-1734
Módulos destellos luz de freno 892, 894, 897, 899
Módulos optimizadores encendido de platinos 997
Módulos Quick Shifter para encendido 1728
Mohawks y crestas tipo sierra para casco 1883
Moldura altavoz 330
Moldura carenado 323
Moldura embellecedora de tapa de depósito 332
Moldura guardabarros 382
Moldura iluminada para reposabrazos 874
Moldura maleta lateral 383
Moldura matrícula 379, 385
Moldura para el borde del foco delantero 319
Moldura para foco delantero 796
Moldura para los tornillos de la transmisión cardán 367
Moldura para toma de aire lateral en carenado 325
Moldura parabrisas c/ intermitentes 871
Moldura quilla inferior 327
Molduras cuadro de instrumentos 332
Molduras de maleta lateral/baúl 385, 876
Molduras de parabrisas 270
Molduras embellecedoras tomas de aire parabrisas 322
Molduras para baúl/maleta lateral 385, 876
Molduras para maletas laterales 383-384
Molduras superiores de maleta lateral 203
Molduras/embellecedores iluminados para baúles Gold Wing 877
Molduras/embellecedores iluminados para guardabarros/maletas/baúles 874, 876
Molduras/embellecedores para baúl 877
Molduras-visera para foco suplementario 796
Monitor relación aire/combustible de banda ancha c/ display POD-300 1726

Moose Racing

Abrazaderas de cierre estriado en nylon 1994
Abrazaderas de escape 82
Abrazaderas de manguitos 1994
Abrazaderas 1790
Alforjas 90
Bieletas para rebajar la suspensión 1566
Bolsas Adventure 90
Bote de manguitos respiradero 335
Bridas en acero inoxidable 83
Bridas formato cremallera 83
Bridas 1993
Cadenas de distribución 1710
Cadenas 1187
Cinta anticalórica escape 86
Coronas/piñones 1138
Cubrecárteres 314
Cúpulas parabrisas 257-258
Desmultiplicador de embrague 657
Expositor para piezas/recambios 1996
Fibras fonoabsorbentes silenciador 88
Filtros de aceite 1694
Filtros de combustible 1800
Guantes 1928
Juntas tóricas (O-rings), universales 1989
Kit calentador de manos 562
Kit de tornillería para matrícula 1993
Kits herraje 1989
Kits tornillo con tuerca de bloqueo para corona 1155
Líneas de gasolina 1788
Manguitos respiradero de carburador 1788
Material de protección anticalórica escape 85
Material para juntas 1604
Motores de arranque 1013
Muelles escape 83
Paraguas 1982
Pastillas reglaje de válvulas/kits 1609
Portabujías 988
Portaequipajes 214
Power Commander V 1725
Protecciones de foco delantero 319
Protectores de manguitos 1788
Reguladores/rectificadores 1020
Rejillas portaequipajes Expedition 214
Secador de botas/cascos/ guantes 1983
Señal para expositor 1996
Soporte portamatrícula 397
Tapas de radiador 1698
Tapones purgadores de freno 1476

Moose Utility Division

Accesorios/piezas kit calentador de manos 562
Alfombrillas 1999

Moose Utility Division (CONT.)

Boquillas de válvula 1214
Calentador de asiento 465
Gráfico expositor pared ranurada 1996
Kit calentador de manos 562
Ventilador de refrigeración 1701

Motion Pro

Abrazaderas/guías para cable 663
Bidón recuperación refrigerante 1701
Cableado 595-596, 646-654
Cables/fundas para cable, rollos 658
Candado de casco 235
Cañas de acelerador 596
Conectores líneas de combustible 1789
Desconectores rápidos para líneas de combustible 1789
Expositor para pared ranurada 1996
Fondo de llanta adhesivo Armor 1215
Grifos de gasolina 1798
Interruptor manillar de arranque/parada 1037
Interruptores arranque/parada manillar 592
Juegos/kits/componentes de acelerador 595-596
Kit abrazaderas Stepless para líneas de gasolina 1790
Kit bolsas de tornillería 1988
Kit de sistema de refrigeración abrazadera sin desnivel 1701
Kit de taller prisioneros para cable 658
Kit de tuercas métricas 1989
Kit herraje tensado de cadena 1189
Kit profesional de boquillas y prisioneros de cable 658
Kit tornillos con cabeza con reborde 1989
Kit tornillos y tuercas de apriete para corona 1155
Kits acelerador REV2 595
Kits herraje 1988
Kits tornillos de cabeza cilíndrica 1988
Líneas de gasolina 1787
Manetas 623-629
Manguitos de gasolina LP 1787
Paraguas 1983
Pesos para equilibrado de rueda 1215
Puños 551
Tubos de acelerador 596

Motogadget

Abrazaderas superiores de manillar 1045
Alojamiento instrumento MST 1044
Bloqueo de encendido digital/accesorios 1032
Botones de presión 892
Espejos retrovisores 699-701
Imanes de velocímetro 1046
Intermitentes 819
Interruptores y alojamientos pulsadores 892
Kit de tornillos para retrovisor 701

Motogadget (CONT.)
Kits soportes instrumentos a manillar 1045
Modulador luz de freno mo.stop 892
Panel de testigos luminosos Motosign Mini 1044
Puños 551
Relé de intermitentes digital mo.flash 861
Relé mo.relay 861
Relés de intermitentes 861
Relojes Motoscope 1044
Sensor de velocidad 1046
Soportes de montaje para Motoscope/Motosign Mini 1045
Soportes manillar Motoscope Mini 1045
Unidad de control digital m.Unit 891
Velocímetros 1046

Moto-Master
Clip disco de freno 1438
Discos de freno Racing 1416-1438
Discos de freno 1416-1438
Discos de freno/ adaptadores Supermoto 1439-1442
Kits pinzas de freno 1358-1359
Pastillas de freno 1305-1337
Pines para pastillas de freno 1359-1362
Tornillos para disco de freno 1449

MOTOR 1568-1719

Motor Trike
Tijas de dirección 535
Motores de arranque 1009-1015

Movalyse
Módulo de freno inteligente 894
Sistema de intermitentes inteligente 894
Muelles, amortiguador 1556-1558
Muelles, embrague 1623-1624, 1643-1652
Muelles, escape 75-79, 83
Muelles, horquilla 1487-1495
Muelles, tubo de escape 34

Mustang
Almohadillas respaldo 470
Asientos 428-436
Corbatas para depósito 339-340
Faldones-embellecedores de guardabarros 340
Fundas asiento para lluvia 466
Kit de muelle asiento individual 436
Respaldos 435, 472

N

NAMZ
Adaptadores cables intermitentes 893
Cable prolongador USB 1847
Cables, colores OEM 1007
Conectores de cables y terminales 1001, 1003-1004
Conectores de desconexión rápida 1002, 1005
Conexiones prensables 1004

NAMZ (CONT.)
Fundas flexibles 1008
Fundas para cable 1008
Fundas para cables Wolven 1008
Fusibles de amperaje 1002
Kits de fusibles 1001
Kits de instalación amplificador 1852
Luces LED 851
Mazos de cables manillar/extensiones 244, 1007
Módulo aislante para cables remolque c/ conversor de 5 a 4 cables 244
Módulo impulsos luz de freno 894
Módulos intensificadores para luces de doble función 896
Portafusibles MAXI 1002
Puertos de carga USB 1847
Termorretráctil 1008

Neken
Abrazaderas de manillar 517
Manillares 492-493

Nelson-Rigg
ADA (anclaje para debajo del asiento) 132
Alforjas 123, 128
Anclajes de teléfono 1842
Bolsa para guardabarros 129
Bolsa para mascota 131
Bolsas de compresión 132
Bolsas de deporte 123
Bolsas de transporte 132
Bolsas impermeables/estancas 123
Bolsas para depósito 124-127, 131
Bolsas para rejilla portaequipajes/respaldo 130
Bolsas refrigerantes 132
Bolsas tipo rulo 131
Bolsas/riñoneras para asiento trasero 124-125, 128
Cubiertas impermeables de botas 1924
Estuche enrollable de herramientas 129
Expositor para fundas de moto 2001
Fundas anti-polvo para moto 222
Fundas para Can-Am Spyder 219
Fundas para moto 220-222
Fundas para Slingshot 220
Fundas para Trike 219
Maletas con ruedas 130
Mochilas 128, 132
Portabebidas 125
Protecciones para bota, cambio 1926
Tablas de tallas 1924
Traje de lluvia 1924

NGK
Bujías 975-976
Cables de bujía 988
Pipas de bujía 988

O

ODI
Expositor de puños 2001
Fundas para puños 639
Puños 556
Tapones de manillar 539

OJ Metropolitane
Alforjas 133
Almohadillas asiento 463
Baúles y maletas laterales 133
Bolsas «Pocket» 134
Bolsas «Track» 1981
Bolsas impermeables/ estancas 134, 1981
Bolsas para depósito 133
Bolsas tipo rulo 134
Bragas para cuello 1885
Calentadores de cuello 1885
Chalecos para moto, alta visibilidad 1927
Correas para maletas laterales y baúles 134
Cubiertas impermeables de botas 1926
Cubiertas para punteras de pedal de cambio 759
Fajas lumbares 1927
Fundas para asiento 466
Fundas para moto 230
Manoplas cubrepuños manillar 605
Mochilas 1981
Pasamontañas 1884
Protector de calzado 1926
Riñonera/bolsa de depósito 1981
Soporte a manillar para dispositivo electrónico 1843
Sotocasco 1882, 1884
Tirantes 1927
Trajes de lluvia, chaquetas y pantalones impermeables 1925-1926
Ojales de goma 311

One Design
Almohadillas para depósito Skull 350
Protectores para cruceta 535
Optimizadores de sonda lambda 1729-1730
Organizadores de maletero 202
Organizadores de tapa maletas laterales BMW 172
Organizadores en tapa maleta lateral 171-172, 200
Organizadores para alforjas 181
Organizadores para almacenaje 200
Organizadores para guantera 197
Organizadores para maletas laterales Gold Wing 171
Organizadores para tapas maletas laterales Gold Wing 171

P

Palanca de arranque 1652
Palancas de cambio talón 772

Palancas de cambio 770-771
Paneles de relleno guardabarros trasero 379
Paneles de testigos luminosos 1044
Paneles laterales 361
Paneles portanúmero delanteros 389
Paneles portanúmero 98, 389
Pantallas faciales casco 1877, 1879-1881
Pantallas parabrisas carenado 321
Pantallas parabrisas/herrajes de montaje 302-304
Pantallas, casco 1878
Pantalones cortos 1955-1956
Pantalones de bolsillos 1968
Pantalones y chaquetas impermeables/trajes de lluvia 1924-1926
Pantalones, casual 1955, 1968
Paños abrillantadores 1883
Paños, pulido/limpieza 1883
Parabrisas «Hot Wing» 306
Parabrisas Flare 296
PARABRISAS 256-300
Parabrisas 257-264, 268-269, 272-273, 276-278, 280, 285, 289-290, 294-296, 305
Parabrisas/cúpulas parabrisas para Gold Wing 259-263, 280, 291-293
Parachoques 315
Parachoques, amortiguadores 1560
Paraguas 1982-1983
Paramanos 602-604
Parches bordados 1986
Paredes (lonas laterales) de carpa 1995

Parts Europe
Adhesivos 1998
Anclajes retrovisor 667
Baterías 919-922, 924-925
Bocinas 1041
Bolsas de compra 1998
Carpa 1995
Espejos retrovisores 664-667
Foco proyector 817
Focos delanteros 788
Intermitentes «Winker» 818
Intermitentes 814-817
Luces de freno 866
Luces para matrícula 402-403
Luces traseras 864-866
Relé de intermitentes 861
Separadores de luces 818
Soportes para foco delantero 795
Tapas espejos 667
Tornillos para fijación de matrícula 403

Parts Unlimited
Almohadillas pedal de freno 773
Bobinas de encendido 995
Bolsas para cascos 1883
Boquillas de válvula 1213
Bridas 1993
Cable de bujía 987
Cable de freno universal 657
Cableado 640-645

Parts Unlimited (CONT.)
Cables de acelerador universales 657
Cadenas de transmisión 1185-1186
Carcasa de retrovisor 326
Conjuntos de maneta 636
Contrapesos de manillar 543
Coronas/piñones 1083-1089
Cortacorriente de emergencia 1035
Cuerdas elásticas 1994
Embellecedor de parabrisas 322
Espejos retrovisores 668-671
Estuche para bujías 988
Filtros de aceite 1679-1682
Filtros de combustible 1800
Juego de rejilla embellecedora luces de baúl trasero 384
Kit antena CB 1852
Kits de pistones pinzas de freno 1446
Kits reacondicionamiento para bombas de freno 580-581
Kits reacondicionamiento para válvulas cierre paso de aire 1751
Kits reparación carburadores 1747
Kits reparación para cadena moto 1186
Kits reparación para grifo de gasolina 1792
Kits reparación pinzas freno 1445
Kits tirador arranque en frío 1751
Lentes transparentes para intermitentes LED 860
Líneas de gasolina 1785
Manetas 630-636
Manoplas cubrepuños "Snow Paws" 605
Material tapizado asiento «Texhyde» 467
Moldura altavoz 330
Motores de arranque 1009-1012
Pipas de bujía con destellos 988
Placa-embellecedor de guantera 332
Plataformas Cruise para defensas/protecciones motor 769
Portamanetas 636
Puños 555
Rejilla de radiador 317
Rejillas altavoz 330
Rejillas decorativas para luces en maletas 384
Rodamientos 1707
Set luz para laterales de maleta 875
Taburete 1998
Tensor de cable 657
Tornillería en plástico 1993
Tornillos y tuercas para matrícula 1993
Válvula de llanta en ángulo 1213
Pasadores de cierre 239
Pasamontañas Skullgaiter 1899
Pasamontañas 1884, 1886, 1890, 1892, 1900-1901, 1903
Pastillas reglaje de válvulas 1609-1613
Pastillas/zapatas de freno 1218-1359

PC Racing
Fundas protección bota para palanca de cambio 759

PC Racing (CONT.)
Mohawks y crestas tipo sierra para casco 1883
Sotoguantes 1934
Pecheras/bragas y calentadores para cuello 1885, 1887, 1890-1892, 1895, 1902-1903
Pedales de freno 772-773
Película protectora adhesiva 204

Performance Machine
Carcasa de acelerador 597
Carcasas para interruptor 592
Espaciadores mandos de manillar 578
Kits mandos Billet para manillar 578
Perilla de ajuste almohadilla respaldo 448
Perilla para el tapón de depósito 333
Perillas de cierre para soportes RAM 1832
Perillas mando de arranque en frío 1783
Pesos para equilibrado de rueda 1215

PIAA
Bocinas 1041
Bombillas LED para foco delantero 902
Bombillas 801, 803, 902
Focos proyectores 801
Luces antiniebla 800, 803
Luces conducción LED/kits 800
Luces conducción/kits 800-801, 902
Soportes iluminación 801
Piezas de repuesto para el kit de mantenimiento de horquilla 1502-1508
Pilotos/luces Mini Bullet (formato punta de bala) 852
Pines para pastillas de freno 1359-1362
Pines para pinzas de freno delanteras/traseras de titanio 1362-1363

Pingel
Anclajes rígidos 1565
Bieletas rebaje de suspensión 1565
Casquillo para depósito sin soldadura 1797
Casquillos de rebaje parte frontal 1502
Cortacorrientes de emergencia 1035
Filtros de combustible 1799
Grifos de gasolina 1796-1797
Interruptores de manillar 1036
Kits cambio eléctrico «Easy Shift» 776
Tapones de manillar 539
Tapones llenado de aceite 1662
Varillas de nivel 1667
Pinzas de freno 1358-1359
Pinzas/conectores batería 1847
Piñones de arrastre 1083, 1090-1137, 1139-1154
Pipas de bujía 988
Pistón de válvulas para cartuchos de horquilla Gold Valve 1499
Pistones/kits pistones 1711-1718

Pivot Works
Kits rodamientos/retenes de rueda 1205-1207
Retenes de horquilla 1514-1515

Pivot Works (CONT.)
Rodamientos columna de dirección 568
Placa antiarañazos 314, 383
Placa pegatina de inspección 401
Placas adaptadoras portaequipajes 217
Placas cuadro de instrumentos 333
Placas de apoyo para matrícula c/ luz freno LED 396
Placas de extensión estribera 726-727
Placas laterales casco 1878
Plástico de sustitución parabrisas 281
Plataformas Cruise para defensas/protecciones motor 769
Plataformas de conductor 765
Plataformas Gold Wing 761-762
Plataformas Highway 765
Plataformas ISO 761
Plataformas ISO-Wing 763
Plataformas para pasajero 768-769
Plataformas plegables 760
Plataformas 760-768
Platillos de retención de muelles de válvula 1608
Platinos 1031
Plato de presión de embrague 1652
Platos de presión 1651
Pletinas sujeción de escape 82
Poleas de transmisión 1161
Poleas de transmisión delanteras 1161
Poleas de transmisión traseras 1161
Polos 1945, 1968
Polos, mujer 1969
Porta escobillas del rotor 1019
Portabaúles 341
Portabebidas Can-Am Spyder 248
Portabebidas 125, 194, 246-248, 476, 1827
Portabotellas de agua 104
Portabujías 988
Portabultos para enganche remolque 243
Portaequipajes baúl 209, 211
Portaequipajes 208-217, 477
Portafusibles 999-1000, 1002
Portamanetas 610, 636
Portamapas 113
Portamatrículas 394, 398-400
Portapiñones de cambio rápido Ducati 1137
Portaplatos Ducati 1137
Portavasos/portabebidas 246-248, 476, 1827
Power Commander III USB 1725
Power Commander V 1725
PowerMadd
Agarraderas «Rider Hold-Tight» 250
Bujías 987
Elevadores manillar 524
Kits anclajes de paramanos 604
Paramanos 604
Tuercas de valona con goma 297
Prairie Dog
Limpiaparabrisas para dedo 1882
Prechargers 1762
Pre-filtro para filtros de aire BAK 1774
Prendas térmicas/chaquetas térmicas/ropa interior larga 1920-1923
Print
Adhesivos de tracción Bubble 352
Adhesivos para matrículas 408
Adhesivos Soft Touch 3D 408
Almohadillas blandas para agarre depósito 349, 352
Almohadillas de agarre laterales para depósito HDR 351-352
Almohadillas de resina para depósito 343-348
Almohadillas para depósito HDR 350
Almohadillas para lateral de depósito de cuero 350
Bloqueo para maneta de freno delantera 639
Bolsa para cinturón 1980
Mochila 1980
Protección de superficie de goma 352
Protección para la palanca de cambios 759
Pro-Bolt
Herramienta de medición de tornillos Pro-gauge 1988
Kit de montaje para pinza de freno trasera 1457
Kit de tornillos para eje de rueda delanteros 1211-1212
Kit de tornillos para el tapón del depósito de combustible 336-338
Kit de tornillos para matrícula 1991
Kits de carenado 310
Kits de tornillos de montaje para soporte de embrague/freno 593-594
Kits de tornillos para motor 1655
Kits de tornillos para parabrisas 298-300
Kits de tornillos para suspensión de reposapiés 758
Pines para pinzas de freno 1362-1363
Tapas antipolvo para válvulas 1214
Tapón de aceite 1656-1659
Tapones de manillar 540-542
Tapones para freno 586-588
Tensores de cable 660-662
Tornillo magnético para cárter 1665-1666
Tornillos 569-572, 1212, 1453-1456
Tuercas con reborde para eje de rueda delantera/trasera 1209-1210
Tuercas de corona 1155-1159
Pro Grip
Almohadillas adhesivas 342
Cinta adhesiva para embellecer rueda 1216
Corbatas de llanta 1216
Expositores de gafas y puños 2000
Insertos anti-niebla para pantalla de casco 1882
Pro Grip (CONT.)
Protectores de depósito 342
Puños 545-548
Pro One
Elevadores manillar 526, 1047
Espejos retrovisores 691
Luces de posición 855
Luces traseras 869
Puños 553
Soportes para tapa de maleta lateral 203
Tacómetros 1047
Tornillos iluminados para matrícula/luces de posición 855
Pro X
Biela 1718
Cadenas de distribución 1710
Carpa 1995
Discos separadores de embrague 1622
Kits pistones 1717
Pastillas reglaje de válvulas/kits 1610-1611
Rodamientos cabeza de biela 1719
Progressive Suspension
Amortiguadores 1547-1554
Interruptor de palanca 1034
Interruptor Doo-Dad 1034
Kits horquillas monotubo 1485
Kits para rebaje suspensión delantera 1496
Muelles de amortiguador 1558
Muelles de horquilla 1489-1490
Protección antisalpicaduras 378, 386
Protección para la palanca de cambios 759
Protecciones anti-salpicaduras traseras 378
Protecciones correa de transmisión 367
Protecciones de cadena 365-366
Protecciones de foco delantero 318-319
Protecciones depósito líquido de frenos 363
Protecciones para maletas laterales 203
Protecciones tubos colector 84
Protector para bomba de agua 356
Protector potenciómetro 362
Protectores aire, casco 1878
Protectores anticaída 370
Protectores bomba de freno 363
Protectores bombín de embrague 362
Protectores de aire de casco 1878
Protectores de alternador 356
Protectores de calor de escape 12-20, 75-80, 84
Protectores de calor 12-20, 34, 75-80, 84
Protectores de cárter 355
Protectores de cilindros 362
Protectores de depósito 342-352
Protectores de eje trasero 1192
Protectores de focos delanteros 319
Protectores de guardabarros Trike 341

Protectores de horquilla 328
Protectores de interruptor de caballete lateral 252
Protectores de maneta 608-610, 614, 616
Protectores de manetas freno/embrague 608-609, 616
Protectores de manguitos 1788
Protectores de palanca cambios para calzado 1926
Protectores de radiador 315-316
Protectores de rodillo 370, 373
Protectores de talón 365, 707-714
Protectores disco de freno 329
Protectores maneta de embrague 610, 614
Protectores maneta de freno 610, 614
Protectores manetas de freno y embrague 608-609
Protectores para bota palanca de cambios 1926
Protectores para cruceta 535
Protectores para depósito 342-352
Protectores válvulas, escape 84

PSR
- Agarradera para pasajero 536
- Ajustadores formato rueda para manetas 615-616
- Bieletas de rebaje 1564-1565
- Bombines de embrague 1653
- Caballetes laterales 253
- Depósitos de líquido de frenos 583
- Depósitos líquido de embrague 583
- Depósitos líquido de frenos trasero integrado 717
- Elevadores de estribera 717
- Embellecedor de cárter motor 1654
- Espejos retrovisores 702
- Estriberas 731-733
- Kits tapón llenado de aceite 1662-1664
- Manetas 615-622
- Protectores de maneta 616
- Protectores de rodillo 373
- Respiraderos de cárter 1653
- Semimanillares 529
- Soportes para matrícula 398
- Tapas eliminación inyección de aire 1782
- Tapón de vaciado de aceite 1667
- Tapones de manillar deslizables 540, 616
- Tensores cable embrague 658-659
- Tensores cadena de distribución 1709

Puentes de horquilla 328
Puertos de carga para dispositivos electrónicos 1846
Puertos/cargadores USB 1845-1848
Pullovers/sudaderas/sudaderas con capucha 1938-1944, 1962, 1967
Puntas para guardabarros delantero 381
Puntas/tapas finales de escape 48, 58, 67, 73, 75-80
Punteras pedal de cambio ISO 739
Punteras pedal de cambio 733, 735-736, 739-743
Punteras pedal de freno 740-743
Puños calefactados 562-564
Puños ISO 557-558, 564
Puños manillar 550-551
Puños 544-564, 600
Puños, calefactados 562-564
Purgadores 1471

Q

Quick Shifters, encendido 1728
Quillas inferiores 327

R

Race Tech
- Casquillos de suspensión 1500-1501
- Casquillos pistón de horquilla 1501
- Conjuntos vástago con retén 1559
- Kits de suspensión delantera 1496
- Kits espaciadores para rebajar amortiguador 1560
- Kits Gold Valve para amortiguadores 1559
- Kits Gold Valve para horquillas 1497-1498
- Muelles de amortiguador 1557-1558
- Muelles de horquilla 1491-1495
- Pistón de válvulas para cartuchos de horquilla Gold Valve 1499
- Retenes de amortiguador 1559
- Válvulas separadoras de retención amortiguador 1559

Racing Optics
- Tear-offs para gafas 1905

Radiadores de aceite 1702, 1704

RAM Mounts
- Adaptador base de accesorios de bola para brazo de anclaje tamaño B 1828
- Adaptador de montaje doble bola 1831
- Adaptadores soportes de cámara GoPro 1831
- Base de bola con rosca macho 1830-1831
- Bases adaptadoras para soportes de bola 1831
- Bases depósito freno/embrague con bola 1829-1830
- Bases para depósito de gasolina 1829
- Bases para manillar 1828
- Brazo de montaje con articulación 1830
- Brazos de doble anclaje 1830
- Exhibidor de manillar NPI 1999
- Fundas impermeables smartphone AQUA Box 1832
- Perilla de cierre 1832
- Portabebidas 1827
- Riel composite Tough-Track 1832
- Sistemas de montaje RAM/bases/accesorios 1822-1824, 1832
- Soporte adaptador clip 1830
- Soporte de bola con base de ventosa 1831

RAM Mounts (CONT.)
- Soportes base para columna de dirección 1828
- Soportes de base magnética Tough-mag 1831
- Soportes de carga Quick-Grip 1826
- Soportes de carga Tough-Charge 1826
- Soportes Tough-Claw 1823, 1829
- Soportes X-grip 1822, 1824-1825
- Soportes/accesorios de iPhone/Smartphone/GPS 1822-1826, 1832-1833
- Soportes/adaptadores para cámaras/videocámaras 1831
- Track Ball con fijación de tornillo en T 1831

Recambios para luces BL1000 823
Recambios para luces 821, 827
Recambios/accesorios casco 1878
Rectificadores/reguladores 1020-1031
Redes amarre de carga 207
Redes de almacenamiento de maletas laterales 200
Redes elásticas 207
Redes para tapa de baúl 120
Redes para tapa maleta lateral 91
Redes para tapas de maletas laterales 91
Reductores diámetro para tubos de escape 51
Reflectores con LEDs, delante 873
Reflectores maleta lateral 204
Reflectores para matrícula 1992
Refuerzos de parabrisas 264

Regina
- Cadenas de transmisión 1175-1177
- Kits de cadena y corona/piñón 1163-1166
- Tabla de especificaciones cadenas 1175

Reguladores de voltaje 1020-1029
Reguladores/rectificadores 1020-1029, 1031
Rejilla inferior para foco delantero 319
Rejillas altavoz 330
Rejillas decorativas para luces en maletas 384
Rejillas embellecedoras laterales para carenado 325
Rejillas embellecedoras para luces 383-384
Rejillas embellecedoras toma de aire 325
Rejillas luz posición 323

Rekluse
- Kits de bombín 1653
- Kits de embrague 1623-1624
- Tapa de embrague 356

Relé luces de emergencia (4 intermitentes) 895
Relés de arranque 861, 1015
Relés de intermitentes 861-863
Relés eléctricos 1015
Relojes 1058-1059, 1984
Remaches escape 34, 75-79
Remaches 75-79, 311

Renthal
Cadena 1182
Coronas/piñones 1143-1154
Manillares 494
Puños 544
Tapones de manillar 537
Reposabrazos pasajero 475-476
Resistencias en línea 862
Resistencias 862
Respaldos 120, 213, 426-427, 433-435, 447, 449-450, 453-454, 457-458, 468-470, 471-474, 477
Respiraderos de cárter 1653, 1705, 1771
Respiraderos, cárter de motor 1653, 1705
Retén rascador 1514
Retenes de aceite 1604
Retenes de aceite, horquilla 1514
Retenes, amortiguador 1559, 1560
Retenes de válvula 1609
Retenes, horquilla 1502, 1509-1528
Retrovisores carenado Gold Wing 668
Retrovisores extremo de manillar 679, 686-690, 697, 699-702
Rick's Motorsport
Alternador Hot Shot 1019
Bobinas de encendido 993
Centralitas CDI 998
Embragues motor de arranque 1015
Escobillas de motor de arranque 1016
Escobillas para alternador 1019
Interruptores de solenoide 1017-1018
Juntas tapa de magneto 1605
Kit de carga de iones de litio fácil de usar 1030
Kit reacondicionamiento motor de arranque 1015
Kits de reparación placa de escobillas motor de arranque 1016
Mazos de cables regulador/rectificador 1029-1030
Motores de arranque 1013-1015
Porta escobillas del rotor 1019
Rectificadores/reguladores de voltaje 1020-1029
Rotor de alternador 1019
Sistema de carga de alta potencia 1030
Rieles composite 1832
Rieles para tapas de guardabarros 212
Rliñoneras 122
Ring of Fire 873
Riñoneras 1981
Rivco
Abrazaderas estribera Highway 754, 758
Accesorios para enganches para remolque 241
Adaptadores-soportes de estribera 758
Almohadilla caballete lateral 254
Anclajes estriberas 758
Arnés de cables de conexión de remolque 241
Baúl con respaldo y rejilla portaequipajes 199
Rivco (CONT.)
Bloque de fusibles 999
Bocinas 1042-1043
Bombillas LED para foco delantero 903
Bombillas 903
Cambio punta-talón 764
Conversor de 5 a 4 cables 245
Cubrecárter 315
Elevadores manillar 526
Enganches para remolque 241-242
Espejos retrovisores 692
Estriberas Highway 754, 756
Estriberas 754-756
Focos delanteros LED 792
Interruptores montados en manillar 592
Kit iluminación LED 870
Luces de posición 807
Paragolpes 315
Plataformas 764
Portabultos para enganche de remolque de desconexión rápida 243
Portaequipajes de baúl extensible 209
Portaequipajes 209
Relé eléctrico 1015
Reposabrazos pasajero 475
Sistema de montaje para portabultos 241
Soporte doble de banderas montaje a baúl 249
Soporte para bandera 249
Soportes de estribera Highway 757
Soportes defensas motor para estribera Highway 755
RK
Cadenas de transmisión 1169-1174
Rodamientos cabeza de biela 1719
Rodamientos de agujas 1719
Rodamientos de pistón 1711
Rodamientos de rueda/retenes 1195-1207
Rodamientos multi-aplicación 1707
Rodamientos, columna de dirección 565-568
Rodamientos, parte alta motor 1711
Rodamientos, rueda 1195-1207
Rodamientos/tuercas columna de dirección 527, 565-568
Roland Sands Design
Asientos 443
Tapas de culata 356
Tapones embellecedores para eje basculante 368
Ropa interior larga 1921-1923
Ropa interior pilotaje en verano 1920
Ropa interior térmica para mujer 1923
Ropa interior/prendas térmicas/capas intermedias 1920
Rotores de alternador 1019
Rowe Electronics
Módulos de distribución de alimentación 999
Rox Speed FX
Elevadores de manillar pivotantes 518-520
Kit elevador de guardabarros delantero 388
Paramanos, flares y soportes 604
Torretas de manillar/kits de torretas 518-520
RSI
Anclajes paramanos 604
Manga recubrimiento para manillar 564
Paramanos 604
RUEDAS & ACCESORIOS 1193-1216
Ruedas forjadas 1194
Ruedas 1194
Rulos enrollables 182
Russell
Accesorios para líneas/manguitos de freno 1470-1471
Arandelas de ajuste 1471
Filtros de gasolina 1800
Líneas de freno 1469-1470
Marco para matrícula 396
Purgadores 1471

S

S&S
Árboles de levas 1708
Elevadores manillar 521
Eliminación de tapa de caja de filtro 1764
Filtros de aire 1764
Filtros de aire 1776
Kits Big bore 1718
Kits de embrague 1624
Silenciadores 74
Sachs
Discos separadores de embrague 1624
Kits de embrague 1624
Muelles de embrague 1624
Saddlemen
Alforjas 137, 159-162, 164, 166-167, 169
Almohadillas asiento 460-461
Almohadillas de asiento de pasajero 418-419, 462
Almohadillas pasajero 460
Almohadillas respaldo 470
Anclajes para alforjas rígidas 143
Anclajes S4 alforjas de desconexión rápida 158
Arandelas unión asiento-guardabarros 459
Asientos calefactados 426-427
Asientos 411-427
Bolsa Voyager portamascotas 156
Bolsas de herramientas 162-163, 165, 168
Bolsas interiores extraíbles BMW 172
Bolsas interiores extraíbles para maletas laterales Gold Wing 171

Saddlemen (CONT.)

Bolsas interiores extraíbles para tapas de maletas laterales Gold Wing 170
Bolsas interiores extraíbles 170
Bolsas para asiento trasero 138, 149-153, 155-157, 163, 165-166
Bolsas para asiento trasero 157
Bolsas para manillar 169
Bolsas para respaldo 139-149, 162-163, 165-166
Bolsas portaequipajes 138, 149-153, 156-157, 163, 165-166
Bolsas tipo rulo 154-155
Calentadores de asiento 465
Corbatas depósito 339
Correas Adventure/correas amarre de carga 157, 204
Correas sujeción de equipaje de desconexión rápida 204
Estuche magnético «E-Pack» para dispositivos electrónicos 1843
Funda para moto de carreras 227
Fundas asiento para lluvia 466
Fundas para tapas maletas laterales 203
Kits asiento 460
Kits recolocadores de intermitentes 204
Kits reparación espuma de asiento 467
Material para tapizado asiento en vinilo, universal 467
Organizadores de tapa maletas laterales BMW 172
Organizadores para maletas laterales Gold Wing 171
Película protectora adhesiva 204
Punto anclaje S4 de alforja de desconexión rápida/kits herrajes 205
Reflectores maleta lateral 204
Respaldos 427
Soportes para maletas laterales/alforjas 205

Samco Sport

Kits manguitos de radiador/abrazaderas 1699-1700
Tubos de drenaje/toma de aire 1786

Schampa

Bandanas 1898-1899
Bragas cuello 1902
Bragas para cuello con pechera 1902
Faldón para casco 1902
Gorros 1899-1900
Pasamontañas Skullgaiter 1899
Pasamontañas 1900-1901
Térmicos, Pro Series 1923
Turbantes 1898-1899
Secador, botas/guantes/casco 1983
Segmentos superiores 116
Semifundas, moto 225
Semimanillares 528-534

Sena

Adaptador de auriculares inalámbricos 1818
Altavoces HD 1818
Batería recargable 1818
Cámara 1807
Intercomunicadores 1803-1815, 1817, 1854
Sistemas intercomunicadores/accesorios 1811, 1813, 1815
Tablas de comparación de unidades 1802
Transmisor Bluetooth 1816
Unidad de conexión WiFi 1806
Sensores de temperatura de aceite 1060
Sensores de temperatura de agua 1018
Sensores de temperatura de culata 1060
Sensores de velocidad 1046, 1060
Señal para expositor 1996-1997
Separadores de luces 818
Separadores de manguitos 1703
Separadores para abrazadera de manillar 521
Set luz para laterales de maleta 875
Sets aros de pistón 1717
Sets de cerraduras 94, 102
Sets tornillos de mezcla combustible 1753

Shindy

Abrazaderas de escape 82
Abrazaderas de horquilla universales 1529
Amortiguadores de dirección 1530
Cableado de colores 1007
Componentes de recambio bombas hidráulicas 579
Conector cableado de bombilla H4 900
Conectores de cables 1005
Depósitos líquido de frenos/embrague 584
Estabilizadores de dirección 1533
Indicador LED Micro 1061
Indicadores de temperatura digitales 1061
Kits bomba hidráulica Radial 578
Kits bombas hidráulicas 579
Pesos para equilibrado de rueda 1215
Placas de montaje para instrumentos digitales 1061
Protector de calor de escape 84
Sets terminales de cables 1005
Tacómetros digitales 1061
Toma de corriente para accesorios universal 974
Tornillos Banjo 1476

Show Chrome

Almohadilla caballete lateral 254
Almohadilla para depósito 341
Altavoces 1851
Anclajes para correas de fijación 207
Antena 1852
Arandelas tipo estrella 1990
Astas/banderas 250
Auriculares 1821

Show Chrome (CONT.)

Bloque de interruptores de freno 591
Bloques de fusibles 999
Bombillas 905
Boquillas de válvula 1214
Botones de radio 331
Cableado para remolque 245
Carcasas para interruptor 591
Clavijas de empuje 311
Coberturas para pedal de freno 773
Conjunto bloque de interruptores 591
Contrapesos de manillar 543
Controladores de audio 1821
Conversor de cables para remolque 245
Conversor de doble función para luces de spoiler 899
Corbatas Tuxedo 341
Correas de anclaje 250
Cubrecárteres 314
Defensas Highway 781
Deflector de aire vertical 325
Deflectores de aire 321
Ecualizadores de corriente 899
Elevadores manillar 522
Elevadores para plataforma de pasajero 766
Elevadores portaequipajes 212
Embellecedor cerradura baúl 385
Embellecedor de eje 328
Embellecedor de manillar 527
Embellecedor del eje cardan 367
Embellecedor para el panel de encendido 333
Embellecedor para interruptor cortacorriente 591
Embellecedor para luces traseras 385
Embellecedor para panel de instrumentación 330
Embellecedor placa de matrícula 396
Embellecedor retrovisor 326
Embellecedor tapa lateral de batería 359
Embellecedores anclaje de plataforma 766
Embellecedores cerradura 333, 385
Embellecedores guardabarros 386
Embellecedores laterales de motor 358
Embellecedores panel de control 331
Embellecedores para el árbol de levas 359
Embellecedores para espejo retrovisor 326-327
Embellecedores para guardabarros 379-380, 871
Embellecedores para panel radio 331
Embellecedores para tomas de aire 380
Embellecedores pinza de freno 329
Embellecedores puntera cambio 759
Embellecedores tomas de aire 325
Emblemas 409
Enganches para remolque 242

Show Chrome (CONT.)

Enganches receptores	242
Espejos retrovisores	701
Espumas de micrófono	1821
Estriberas Highway	736
Estriberas	736
Extensión de boquilla de válvula	1214
Extensión escalonada en offset	766
Extensiones de candado de casco	235
Extensiones de escape	80
Extensiones de guardabarros	379
Fijaciones de maleta lateral	207
Filtros de aire	1764
Flecos para manetas	639
Fundas de llave	255
Fundas de transporte	230
Fundas para carenado	322
Fundas para moto	228-229
Gomas-ojales para carenado	311
Intermitentes	854
Interruptores formato basculante	1034
Interruptores para luces antiniebla	805
Kit antena CB	1852
Kit conversión intermitentes LED	854
Kit de conversión de freno trasero/de marcha	899
Kit de luz de alerón para maleta lateral	875
Kit focos suplementarios	799
Kits de cableado para focos suplementarios	813
Kits de reparación grifo de gasolina	1795
Luces antiniebla	804-805
Luces carenado inferior	804
Luces de circulación diurna	804
Luces de conducción/ intermitentes/freno	876
Luces de posición	804, 809-813
Luces de posición	854-855
Luces guardabarros	872
Luces para disco de freno	873
Luces para maletas laterales	875-876
Luces reflectantes para guardabarros	872
Manetas de embrague	638
Manetas de freno	638
Moduladores luz de freno	899
Moldura altavoz	330
Moldura carenado	323
Moldura embellecedora carenado/parabrisas	322
Moldura embellecedora para parabrisas	322
Moldura esquina carenado	323
Moldura maleta lateral	383
Moldura matrícula	379
Moldura para el borde del foco delantero	319
Moldura para los tornillos de la transmisión cardán	367
Moldura para toma de aire lateral en carenado	325
Moldura quilla inferior	327

Show Chrome (CONT.)

Molduras para baúl/ maleta lateral	385, 876
Molduras para maletas laterales	383
Molduras superiores de maleta lateral	203
Panel de relleno guardabarros trasero	379
Parabrisas	294-295
Pedales de freno	773
Placa antiarañazos	314, 383
Plataformas de conductor	765
Plataformas Highway	765
Plataformas	765-766
Portabebidas	248
Portabultos para enganche remolque	243
Portaequipajes baúl	211
Portaequipajes	210-213, 477
Protección antisalpicaduras	386
Protectores de focos delanteros	319
Protectores de guardabarros	341
Protectores disco de freno	329
Puertos de carga USB	1848
Puños calefactados	562
Puños	553, 562
Quillas inferiores	327
Rejilla inferior para foco delantero	319
Rejillas de radiador	317
Rejillas embellecedoras laterales de carenado	325
Rejillas embellecedoras para luces	383
Rejillas embellecedoras toma de aire	325
Rejillas luz posición	323
Relé de intermitentes	863
Remaches	311
Reposabrazos pasajero	476
Respaldo de acompañante Smart Mount	474
Respaldos de conductor Smart Mount	471-472
Respaldos	471-472, 474, 477
Rieles para tapas de guardabarros	212
Salidas de aire carenado inferior	324
Set luz para laterales de maleta	875
Sistema de sonido	1851
Soporte GPS / teléfono	1842
Soporte portaequipajes	210
Soportes para bebidas	248
Submazo accesorio	899
Suplementos elevadores manillar	527
Tapa bomba de freno	590
Tapa cadena de distribución	359
Tapa de abrazadera para cilindro	590
Tapa de bocina	359
Tapa para enganche para remolque	242
Tapa y cerrojo de la placa de cierre de combustible	1798
Tapas basculante	368
Tapas bastidor	358
Tapas bomba hidráulica	590

Show Chrome (CONT.)

Tapas de culata	359
Tapas de horquilla	328
Tapas depósito líquido freno	364
Tapas embellecedoras	1990
Tapas laterales	358
Tapas para altavoz	330
Tapas para filtro de aire	1779
Tapas para radio	331
Tapas soporte de retrovisor	327
Tapas superiores barras de horquilla	328
Tapones de abrazadera de manillar	527
Tapones llenado de aceite	1665
Tapones para carenado	323
Tirantes de maleta lateral	206
Tiras/almohadillas antiarañazos para maletas laterales	383
Toma de aire en parabrisas	324
Tomas auxiliares	1848
Tomas de aire carenado	324
Tomas de aire	324
Tornillo de drenaje de aceite	1667
Tornillos de asiento	459
Varilla de nivel de aceite	1667
Viseras de luces	799
Viseras para foco delantero	796

Showa

Piezas de repuesto para el kit de mantenimiento de horquilla	1502-1508
Silenciadores escape	80
Silenciadores Slip-on	25-33, 38, 40, 46-48, 52-54, 56-59, 71-74
Silenciadores	46-48, 52-54, 56-59, 71-74, 80
Sistema de sonido	1851
Sistema sonda lambda de banda ancha TRO_2	1732
Sistemas de admisión	1760
Sistemas de altavoces	1849
Sistemas de carga	1030
Sistemas de comunicación/audio	1819-1820
Sistemas de conversión embrague hidráulico, accesorios/recambios	576
Sistemas de escape/ silenciadores de Slingshot	57
Sistemas de escape/silenciadores	7-74
Sistemas de intermitentes Smart	894
Sistemas de montaje para portabultos	241
Sistemas de soportes RAM	1835
Sistemas intercomunicadores/ accesorios	1802, 1811, 1813, 1815
Sistemas regulación de relación aire/combustible de banda ancha	1732
Sistemas-herramientas de diagnóstico para moto	1731

Slipstreamer

Adaptadores manillar montaje de parabrisas	285
Carenados	286-287
Herrajes para parabrisas	283-288

Slipstreamer (CONT.)
Parabrisas 283-285, 287-293
Tabla de aplicaciones parabrisas 289-290
Tomas de aire parabrisas 292
Solenoides de arranque 1017
Soporte de velocímetro 318
Soporte teléfono/GPS 1822-1826, 1828, 1830-1833, 1836-1844
Soportes accesorios equipaje 94
Soportes adaptador clip 1830
Soportes anclaje depósito líquido de embrague 584
Soportes base para columna de dirección 1828
Soportes bombillas halógenas 900
Soportes cable de embrague 662
Soportes colgadores para equipaje 94
Soportes Cruise 748
Soportes de anclaje para plataformas de conductor 768-769
Soportes de base magnética 1831
Soportes de escape 37, 82
Soportes de estribera Cruise 744, 748, 750
Soportes de estribera Gold Wing 749
Soportes de estribera Highway 734, 757
Soportes de estribera 745, 747, 749-750, 753, 757
Soportes de intermitente para barra de horquilla 859
Soportes de iPhone 1822-1826, 1828, 1830-1833, 1835, 1839-1844
Soportes de montaje para matrícula en lateral 392, 394
Soportes de montaje para Motoscope/Motosign Mini 1045
Soportes de pilotos 857
Soportes de relés 900
Soportes defensas motor para estribera Highway 734, 755
Soportes disco para impuesto de circulación/matrícula 401
Soportes electrónicos 1822-1826, 1828, 1830-1833, 1839, 1842-1843
Soportes estribera Cruise Gold Wing 748
Soportes GPS para bolsas para depósito 1838
Soportes GPS para el manillar 1837
Soportes guardabarros 388
Soportes instrumentos digitales 1061
Soportes interruptor de encendido 1033
Soportes laterales de foco delantero 795
Soportes laterales 95-97
Soportes maleta lateral 158, 204-205, 207
Soportes maneta de embrague 610
Soportes manillar Motoscope Mini 1045
Soportes para accesorios, universales 758
Soportes para bombillas de filamento 900
Soportes para bombillas sin casquillo 900
Soportes para cámaras GoPro 1834
Soportes para depósito líquido de frenos 584, 590
Soportes para intermitentes traseros 857
Soportes para maletas laterales 198
Soportes para maletas laterales/alforjas 205-206
Soportes para matrícula 390
Soportes para smartphone/GPS 1822-1826, 1828, 1830-1833, 1836-1844
Soportes para smartphone/iPhone/GPS 104, 1822-1826, 1828, 1830-1833, 1835, 1839-1844
Soportes para tapa de maleta lateral 203
Soportes para velocímetro 1048
Soportes portaequipajes 210
Soportes respaldo 474
Soportes reubicación de interruptor, encendido 1034, 1049
Soportes reubicación depósito líquido de frenos 710
Soportes reubicadores para interruptor de encendido 1034, 1049
Soportes sistema Tech Connect 1844
Soportes tacómetro/bomba hidráulica 1048
Soportes Track 1832
Soportes y accesorios para móvil/smartphone 1840
Soportes, lateral 96-97
Soportes/abrazaderas/anclajes para luces 822
Soportes/componentes/accesorios para cámaras/videocámaras 1831, 1839, 1841
Sotocascos 1878
Sotocascos/forros para casco 1877, 1879, 1882, 1884, 1888-1890, 1895, 1903
Sotoguantes 1934
Spark
Piezas de recambio/accesorios escape 37
Portamatrículas 402
Silenciadores Slip-on 37-43
Sistemas de escape 35-36
Tubo de unión 36
Spoilers de parabrisas 305-306
Spoilers frontales 313
Submazo accesorio 899
Sudaderas con capucha 1938-1942, 1944, 1962, 1967, 1970
Sumax
Cable de bujía 989
Sunstar
Cadenas de transmisión 1188-1189
Kits cadenas estándar y plus 1064-1082, 1166-1168
Super kits de bobinas 990
SuperTrapp
Abrazaderas de escape 82
Recambios escape/accesorios 80
Silenciadores Slip-on 48
Silenciadores 48, 80
Tapas finales escape 48
Suplementos elevadores manillar 527
Suplementos torretas, manillar 527
Suplementos, elevador de manillar 527
Surtido boquillas cables de mandos 592
Surtidos de tornillería (tuercas, tornillos y arandelas) 1988-1989
Surtidos de tornillería para servicio 1988-1989
SUSPENSION 1477-1567
SW-Motech
Abrazadera de bola para columna de dirección 1835
Abrazaderas de focos para defensa 802
Abrazaderas RAM X-Grip 1835
Adaptadores equipaje hembra 122
Adhesivos reflectivos 92
Alforjas 99, 106-107
Anclaje de accesorios trax 94
Anclajes universales para soportes laterales SLC 98
Anillo superior EVO 115
Anillo superior ION 116
Anillos para depósito EVO 114-115
Aros depósito 116-117
Aros Pro Tank 109-110
Asa de transporte Trax ION 92
Asidero caballete central 252
Barras de manillar 1837
Baúles 120
Bidón Trax 93
Bolas de soporte 1835
Bolsa de ampliación de maleta lateral Trax 93
Bolsa de ampliación Trax ION 92
Bolsa interior tapa Trax 91
Bolsa interior Trax 93
Bolsa para accesorios Legend Gear 104
Bolsa trasera LR3 104
Bolsas de herramientas 104
Bolsas de hombro 122
Bolsas de pierna 104
Bolsas interiores baúl Trax 120
Bolsas interiores para alforjas Blaze/Blaze H 107
Bolsas interiores para alforjas Legend Gear 103
Bolsas interiores para maletas laterales Trax 93
Bolsas para asiento trasero 99, 103, 118-119, 121-122
Bolsas para defensas 122
Bolsas para depósito 103, 108-109, 111-113, 116, 122
Bolsas saco Drypack 122
Brazo de anclaje articulado 1835
Caballete lateral 252
Caballetes centrales 251
Caja de herramientas para defensa de motor 313
Candado de cable 119
Candado de cremallera 119
Cantimploras/botellas de agua 94
Carcasas para smartphone 1834
Cintas elásticas 115
Cojines cubreasiento Traveler 462
Corbatas de depósito 105

SW-Motech (CONT.)

Correa de asiento SLS 105
Correas para sujeción equipaje 104, 119, 122
Correas Rok 122
Cúpulas parabrisas 264
Defensas de motor 312
Defensas 369
Eleva-acerca de manillar universal 517
Eleva-acerca de manillar vario 517
Elevadores de manillar 516-517
Extensión palancas de cambios 770
Extensión RAM 1835
Extensiones apoyo caballete lateral 252
Extensiones de retrovisor 703-704
Extensiones defensas de motor para caballetes centrales 313
Extensiones pedal de freno 729
Extensiones protección de cadena 365
Extensiones reposapiés 729
Funda estanca smartphone 113
Funda estanca tablet 113
Funda smartphone 104
Fundas GPS 1834
Guardabarros 376
Hebilla hembra para alforjas Blaze 107
Herramienta para muelle de caballete central 251
Interruptor para manillar 1034
Interruptores de luz 1034
Juego de pulpos elásticos Slipstream 119
Juego de refuerzo de soportes laterales 95
Juegos de cerraduras Trax 94
Juegos de correas 105
Juegos de protectores de rodillo 370
Juegos de protectores-deslizadores para ejes 371
Kit adaptador GPS 1838
Kit adaptador para soportes laterales PRO/EVO 95
Kit de cámara GoPro universal 1834
Kit de refuerzo para portaequipajes 217
Kit de reposapiés 728-729
Kit de soporte lateral SLC para aplicaciones personalizadas 98, 105
Kit eléctrico universal 1845
Kits adaptadores soportes laterales 98
Kits anclajes de paramanos 603
Kits de luces largas EVO 802
Kits guardabarros delantero 376
Kits montaje de luces 803
Kits paramanos 602-603
Llavero multiusos 96
Luces antiniebla 802
Luces largas 802
Maletas laterales 99-102
Maletines laterales 91-92, 94

SW-Motech (CONT.)

Manillares 491
Mochilas 99, 121
Palancas de cambio 770
Paneles portanúmero 98
Placa adaptadora Trax 217
Portabotellas Legend 104
Portaequipajes 215-217
Portamapas para bolsa para depósito 113
Protección antirrobo para bolsas para depósito EVO 115
Protección para el interruptor del caballete lateral 252
Protección tubos colector 84
Protecciones de cadena 365
Protecciones de foco delantero EVO 318
Protecciones de foco delantero 318
Protecciones depósito líquido de frenos 364
Protector anticaída 370
Protector bombín de embrague 362
Protector para bomba de agua 356
Protector potenciómetro 362
Protector válvula de escape 84
Protectores bomba de freno 363
Protectores de alternador 356
Protectores de cárter 355
Protectores de cilindros 362
Protectores de radiador 315
Protectores de talón 365
Puertos de carga USB 1845
Red para tapa maleta lateral 120
Redes para tapa Trax ADV 91
Refuerzos de parabrisas 264
Respaldos 120
Riñoneras 122
Separadores de alforjas blaze 107
Set protector bomba de frenos 363
Set protector depósito líquido de frenos 363
Sets cubiertas de bastidor 355
Sets de cerraduras 102
Sets tapones de bastidor 355
Soporte de pared Trax 94
Soporte GPS para bolsa para depósito 1838
Soporte portamatrícula 398
Soportes laterales Pro 95
Soportes laterales 96-97
Soportes para GPS 1836-1838
Spoilers frontales 313
Tapas laterales 356
Tapas piñón de arrastre 1160
Tirador de cremallera 119
Tirante de tapa Trax ION 92
Tirante 105
Tomas de encendedor 255

T

Tablas de aplicaciones de baterías 932-973
Tablas de aplicaciones de parabrisas 279, 289-290
Tablas de tallas para casco 1864, 1876

Tabla tallas de cascos

Ver vendedor 1870
Taburetes 1998
Tacómetros digitales 1061
Tacómetros 1047-1048, 1050-1053, 1055-1056, 1061-1062
Tacos amortiguador 1560
Tacos tensor rueda trasera 1191-1192
Tapa bola de remolque 242
Tapa bomba de freno 590
Tapa de abrazadera para cilindro 590
Tapa de culata 359
Tapa de embrague 356
Tapa/embellecedores bombas de freno/embrague 585
Tapa/embellecedores para bomba de freno 589-590
Tapas antipolvo para válvulas 1214
Tapas basculante 355, 368, 371
Tapas bastidor 353, 355, 357-358, 360
Tapas bomba hidráulica 585, 589-590
Tapas cadena de distribución 359-360
Tapas caja de balancines 357
Tapas cárter de distribución 354
Tapas cuerpo de acelerador 1783
Tapas de bocina 354, 359
Tapas de bomba de embrague 589
Tapas de cárter 354
Tapas de culata 356, 360
Tapas de depósito hidráulico 364
Tapas de horquilla 328
Tapas de magneto 354
Tapas de motor 355
Tapas de piñón de arrastre 1160
Tapas de radiador 317, 1698
Tapas de transmisión 360
Tapas depósito líquido freno 364
Tapas eliminación de espejo 705
Tapas eliminación inyección de aire 1781-1782
Tapas embellecedoras disco de freno 368
Tapas embellecedoras pinza de freno 329, 364
Tapas embellecedoras regulador 317
Tapas embellecedoras 1990
Tapas espejos 667
Tapas estátor 357
Tapas estribera 726
Tapas filtro de aceite 354
Tapas finales estribera 707-710
Tapas finales/puntas silenciador 34, 48, 58, 67, 73, 75-80
Tapas finales/puntas, silenciador/escape 48, 58, 67, 73, 75-80
Tapas inyector de gasolina 1783
Tapas laterales de batería 359
Tapas laterales 353, 356, 358, 361
Tapas orificio intermitentes 857
Tapas para altavoz 330

Tapas para el depósito del líquido de frenos redondas de aluminio 586-588
Tapas para enganche para remolque 242
Tapas para filtro de aire 1774-1775, 1779
Tapas para piñón 1160-1161
Tapas para radio 331
Tapas piñón de arrastre 1160-1161
Tapas redondas para Hypercharger 1777
Tapas soporte de retrovisor 327
Tapas superiores barras de horquilla 328
Tapas superiores para EFI 1783
Tapas transmisión primaria 357
Tapas tuerca de eje 329
Tapas y cerrojos de la placa de cierre de combustible 1798
Tapas/embellecedores tornillos 1990
Tapas/rejillas de radiador 317
Tapas-embellecedores anclaje de depósito 333
Tapas-embellecedores bombas de freno/embrague 585
Tapas-embellecedores del descompresor 353
Tapas-embellecedores para freno de mano 332
Tapón de vaciado de aceite 1667
Tapón lavado de escape 81
Tapones anclaje para sonda lambda 81
Tapones de abrazadera de manillar 527
Tapones de boquilla válvula de llanta 1214-1215
Tapones de depósito 333-335
Tapones de lambda 34
Tapones de manillar de aluminio 540-542
Tapones de manillar ISO 543
Tapones de manillar 543
Tapones de ventilación, casco 1878
Tapones de visera, casco 1878
Tapones depósito de combustible 333-335
Tapones eliminación estribera acompañante 759
Tapones embellecedores para eje basculante 368
Tapones extremo de manillar 540
Tapones llenado de aceite motor 1660-1665
Tapones obturadores para orificios anclajes de espejos 690
Tapones orificio de interruptor, encendido 995
Tapones para carenado 323
Tapones para manillar TBW (acelerador electrónico) 497
Tapones para orifico de encendido 995
Tapones para purgador 1474, 1476
Tapones para sonda lambda 81
Tapones purgadores de freno 1476
Tapones válvula de llanta 1214-1215
Tapones ventilación casco 1878
Tapones visera casco 1878
Tapones/pesos/protectores-deslizadores/topes de manillar 479-488, 533-534, 536-539, 543, 601, 616
Tapones/pesos/topes de manillar 536-539, 543
Tapones/tapas llenado de aceite 1656-1665
Tear-offs, gafas 1905
Tear-offs/tirables 1905

Technical Touch/KYB

Anillos pistón amortiguador 1560
Guardapolvos amortiguador 1560
Guardapolvos de horquilla 1514
Kits de vástago de amortiguador 1560
Retén rascador 1514
Retenes de amortiguador 1560
Retenes de horquilla 1514
Sets casquillos anti-fricción de horquilla 1514
Topes de suspensión 1560
Vástagos con retén tope de ecorrido en goma amortiguador 1560

Techno Research

Herramienta sistema de diagnóstico profesional Centurion Super Pro Plus 1731
Maximus Tuner Victory 1732
Sistema sonda lambda de banda ancha TRO$_2$ 1732

tecMate

Accesorios de carga batería 974, 1847
Cargadores USB 1846
Conectores con ojal 974
Puertos de carga USB 1846

Tela de mentonera, casco 1878
Tensores cable embrague 658-659
Tensores cadena de distribución 1709
Tensores de cable 657-662
Tensores, cables 660-662
Térmicos, capas intermedias y ropas interior de manga/pata larga 1920
Terminales de cables 1005-1006
Terminales para accesorios con fusible, 12V 974
Testigos luminosos Micro LED 1061

Thrashin

Bolsa tipo rulo 194
Bolsas para manillar 194
Guantes 1929-1930
Manillares 513
Portabebidas 194

Tijas de dirección lanzadas 535
Tijas de dirección 535
Tijas superiores 536
Tiradores de cremallera 119
Tirantes de maleta lateral 206
Tirantes de tapa 92
Tirantes 105, 1927
Tiras antiarañazos para maletas laterales 383
Tiras de luces 887
Tiras embellecedoras llanta 1216

Titax

Ajustadores de horquilla 1529
Manetas de freno y embrague 611-614
Protectores de maneta freno y embrague 614
Ruedas forjadas 1194

TNK

Barras de horquilla 1479-1485

Todd's Cycle

Depósitos líquido de frenos/embrague 584
Espejos retrovisores 702
Manillares 512
Retrovisores extremo de manillar 702

Toma de aire en parabrisas 324
Toma de corriente con soporte de fijación, impermeable 1847
Tomas auxiliares 1848
Tomas de aire carenado 324
Tomas de aire parabrisas 292
Tomas de aire 324
Tomas de alimentación 974
Tomas de carga/alimentación, USB 1844-1846
Tomas de corriente adicionales 974
Tomas de ventilación caja del filtro 1779
Tomas de ventilación con filtro 1779
Tomas/enchufes para encendedor 255
Topes conectores de manguitos 1790
Topes de goma 1560
Topes de manguito con abrazaderas 1790
Topes de manguito 1704
Tops para mujer 1974-1976
Tóricas (O-Rings) para estribera 737, 759
Tóricas para cuba carburador 1749
Tóricas tapa filtro de aceite 1698

TORNILLERÍA & ART. PROMOCIONALES 1987-2002

Tornillo de drenaje de aceite 1667
Tornillo para matrícula, iluminados 855
Tornillos Banjo 1461-1462, 1467-1468, 1470-1471, 1476
Tornillos bisagra de asiento 459
Tornillos de asiento de liberación rápida 446
Tornillos de asiento 459
Tornillos de disco de titanio 1453-1454
Tornillos de filtro de aceite 1697
Tornillos de liberación rápida para tapas laterales 361
Tornillos de mezcla aire/combustible carburador 1752-1753
Tornillos embellecedores puño 601
Tornillos en punta Krommet 1990
Tornillos escape 75-79
Tornillos huecos 859
Tornillos imantados, sensor de velocidad 1060
Tornillos magnéticos para el cárter de aluminio/titanio 1665-1666

Tornillos magnéticos sensor de velocidad 1060
Tornillos para disco de freno 1449-1452
Tornillos para ejes delanteros 1212
Tornillos para fijación de matrícula 403, 405, 1990, 1992-1993
Tornillos para matrícula iluminados 405
Tornillos para matrícula 1992-1993
Tornillos para tapa-embellecedor lateral 361
Tornillos pasantes 859
Tornillos tapón de vaciado 1667
Tornillos y tuercas para matrícula 1992-1993
Tornillos, estriberas 750
Tornillos, filtro de aceite 1697
Tornillos/tuercas de corona 1155
Tornillos/tuercas tensor de cadena transmisión 1189
Tornillos-eje para manetas 638
Torretas, manillar 516-517
Trajes de lluvia, chaquetas y pantalones impermeables 1924-1926
Transmisor Bluetooth 1816

Trask
Sistemas de escape 49

Trimax
Antirrobos para enganche remolque 239
Cable recordatorio para candados de disco 237
Candados de cadena 236
Candados de disco/cable 236-238
Candados en «U» 236, 238
Candados 238
Cepo de rueda 236
Pasadores de cierre 239
Vástagos antirrobo 239

TRW
Accesorios para líneas/manguitos de freno 1467-1468
Adaptadores de manillar 514
Arandelas de sellado 1466
Bases para pastillas de freno 1288
Bombas de freno 710
Casquillos espaciadores para semimanillares 533-534
Depósitos de líquido de frenos 710
Discos de freno 1402-1415
Discos separadores de embrague 1614-1620
Estriberas 707-710
Interruptores luz de freno hidráulico 1476
Kits de embrague 1621
Kits de semimanillares elevados 530-533
Kits de semimanillares 530-531
Kits elevación/rebaje altura 1562-1563
Líneas de freno 1463-1466
Líneas de freno, estribera 707-710
Mandos retrasados 707-710
Manillares 479-490

TRW (CONT.)
Pastillas de freno 1288-1304
Portamatrículas/soportes 400
Protectores de talón 707-710
Semimanillares 532-534
Soportes reubicación depósito líquido de frenos 710
Tapas finales estribera 707-710
Tapones de manillar 479-488, 533-534
Tornillería para montaje de matrícula 1992
Tornillos para disco de freno 1450-1452
Tubo de gasolina 1784
Tubos colectores de escape 12-20, 54, 58-59, 74
Tubos de drenaje/toma de aire 1786, 1788
Tubos de unión de escape 11-20, 36
Tubos de unión 11-20, 34, 36
Tubos exteriores silenciador 34, 75-79
Tubos para documentos 401
Tubos para semimanillares 532-533
Tubos termorretráctiles 1008
Tuerca de pipa de dirección superior 568
Tuercas ciegas con goma de parabrisas 297
Tuercas ciegas 1990
Tuercas de corona de aluminio 1155-1157
Tuercas de corona de titanio 1158-1159
Tuercas de eje 1208
Tuercas de pipa de dirección con reborde abierto de titanio 569-570
Tuercas de pipa de dirección de reborde abierto de aluminio 569-570
Tuercas de pipa de dirección de reborde abierto 569-570
Tuercas de valona con goma 297
Tuercas Net-Nuts 207
Tuercas para eje delantero/trasero de titanio 1209-1210
Tuercas para red elástica 207
Tuercas, métricas 1989
Turbantes 1889-1890, 1895-1899

Twin Air
Adhesivos «Distribuidor Autorizado» 2002
Adhesivos/pegatinas 2002
Banner 2002
Carpa EZ-Up 1995
Conducto hidroevacuante 1995
Espuma filtro de aire, granel 1772
Espuma para depósito de combustible 1772
Expositor de pared 2002
Filtros de aceite 1695-1697
Filtros de aire 1772
Paraguas 1983
Pared lateral de carpa EZ-Up 1995

U

UFO
Extensiones de guardabarros 377
Guardabarros 377

Uni
Espuma filtro de aire, granel 1771
Filtros de aire de anclaje independiente 1769
Filtros de aire 1769-1771
Respiraderos de cárter 1771
Tomas de ventilación con filtro 1779

Uniracing
Adhesivos 407
Almohadillas para depósito 342
Corbatas de llanta 1216
Kits de adhesivos completos 406
Útiles para medición talla de casco 1997

V

Válvulas cierre circuito de aire 1750, 1780-1781
Válvulas cierre paso de aire carburador 1750
Válvulas de admisión 1606-1607
Válvulas de escape 1606-1607
Válvulas de láminas 1751
Válvulas de motor 1606-1607
Válvulas descarga de presión aceite 1703
Válvulas separadoras de retención amortiguador 1559

Vance & Hines
Chiclés/kits de carburación 1745
Herrajes de montaje para escapes 47
Kit eliminador de guardabarros 387
Kit filtro de aire VO2 1779
Kit tirante 47
Kit tornillo tapón Allen 47
Silenciadores Slip-on 45-47
Sistemas de escape 44-46
Tapones anclaje para sonda lambda 81
Varillas de anclaje para parabrisas 278
Varillas de cambio 770
Varillas de empuje, embrague 1652
Varillas de espejo retrovisor 696, 698
Varillas de nivel de aceite 1667
Varillas empuje de embrague 1652
Vasos de expansión refrigerante 1701
Vasos para ejes 328, 1208
Vasos-protectores Endurance para ejes 1208
Vástagos antirrobo 239
Vástagos con retén tope de recorrido en goma amortiguador 1560
Velocímetros Mini 1046
Velocímetros 1046, 1050-1055, 1062
Ventilador de radiador 1701
Ventilador de refrigeración 1701

Viseras de casco 18-77-1878, 1880, 1882
Viseras de luces 799
Viseras para foco delantero 796
Viseras, casco 1877-1878, 1880, 1882
Viseras, focos delanteros/suplementarios 796
Viseras/pantallas casco 1877-1881
Voltímetros 1051, 1053, 1058

W

Wera
Abrebotellas 1986

Wild 1
Abrazaderas de manillar 511, 517
Guías/abrazaderas para cables/manguitos de freno 663
Manillares 511

Wild Ass
Almohadillas de aire 464

Willie & Max
Alforjas 185-189
Bolsas de parabrisas 190
Bolsas para herramientas 185-190
Bolsas para horquilla 190
Bolsas para manillar 190
Bolsas para respaldo 185-190
Kit de montaje rígido para alforja 204
Neveras y bolsas isotérmicas 190

Wiseco
Aros de pistón 1711
Bulones de pistón 1711
Circlips 1711
Kits chiclés de carburación 1746
Pistones/kits pistones 1711-1712

Wiseco (CONT.)
Rodamientos de pistón 1711

Wössner
Bielas 1718
Kits de rodamientos cabeza de biela 1719
Kits pistones 1715-1717
Rodamientos de agujas 1719

WRS
Cúpulas parabrisas 265-267
Deflectores de aire centrales 320
Deflectores laterales 320
Marco de soporte del navegador 1839

WSM
Conjunto de aguja y asiento 1746
Filtros de combustible 1800
Grifos de gasolina 1798
Mini-abrazaderas en acero inoxidable 1790

Y

Yasuni
Fibras fonoabsorbentes silenciador 88

YSS
Amortiguadores 1538-1546

Yuasa
Baterías 927-931
Estante de exposición para baterías 2002
Herrajes/recambios batería 974

Z

Z1R
Adhesivos 1999

Z1R (CONT.)
Asientos 453-458
Cascos 1865-1870
Kit de montaje asiento individual de muelles 459
Paño abrillantador 1883
Recambios/accesorios casco 1878
Tablas de tallas, casco 1870

Zan Headgear
Bragas de cuello formato tubular 1887, 1890-1891
Bragas para cuello SportFlex 1886
Calentadores de cuello SportFlex 1886
Calentadores/bragas de cuello 1886, 1890
Cooldannas 1897
Expositores de suelo 2000
Flydannas SportFlex 1889
Flydannas 1889, 1895-1897
Forros para casco/sotocascos 1888, 1890, 1895
Gorro Trooper 1897
Mangas de compresión brazo 1889
Máscaras faciales 1893-1895
Neodannas 1890
Pañuelos de cuello SportsFlex 1889
Pañuelos 1889, 1897
Pasamontañas cortavientos 1890
Pasamontañas 1886, 1890, 1892
Turbantes SportFlex 1889
Turbantes 1889, 1895-1897

Zieger
Portamatrículas 399
Protecciones de cadena 366
Protectores de radiador 316

HOMOLOGACIÓN TÜV

Este logotipo indica que el artículo del proveedor ha sido probado por TÜV según los métodos de ensayo aplicables.

HOMOLOGACIÓN GTÜ

Este logotipo indica que el artículo del proveedor ha sido probado por GTÜ según los métodos de ensayo aplicables.

HOMOLOGACIÓN DEKRA

Este logotipo indica que el artículo del proveedor ha sido probado por DEKRA según los métodos de ensayo aplicables.

HOMOLOGACIÓN ECE

Este logotipo indica que el artículo cumple la normativa aplicable de la UN ECE. Esta homologación significa que un determinado producto cumple con un mínimo de requisitos legales, técnicos y de seguridad.

HOMOLOGACIÓN CE

Este logotipo indica que el artículo cumple las directivas CE de la Unión Europea. Esta homologación significa que un determinado producto cumple con un mínimo de requisitos legales, técnicos y de seguridad.

HOMOLOGACIÓN ECE R90

Este logotipo indica que el artículo se ajusta a las normas establecidas por el Reglamento UN ECE R90. Esta homologación significa que un determinado producto cumple con un mínimo de requisitos legales, técnicos y de seguridad.

EPI (Equipo de Protección Individual)

Este logotipo indica que el artículo cumple los requisitos básicos de seguridad y salud establecidos en la Directiva 89/686/CEE.

ABE

Este logotipo indica que el artículo ha sido aprobado por la KBA (autoridad federal de transporte a motor en Alemania) para su uso en vehículos específicos.

ECE 22.05

Este logotipo indica que un determinado casco ha sido probado y certificado según la Normativa ECE 22.05.

CABLEADO ELÉCTRICO

CONVERSOR DE CALIBRES DE CABLEADO

CALIBRE	MM²	MM Ø	CALIBRE	MM²	MM Ø	CALIBRE	MM²	MM Ø	CALIBRE	MM²	MM Ø
22	0,33	0,65	16	1,0	1,3	10	5,0	2,6	4	19,0	5,2
20	0,5	0,8	14	2,0	1,7	8	8,0	3,3	2	32,0	6,5
18	0,8	1,0	12	3,0	2,1	6	13,0	4,1	0	52,0	8,3



SELECTOR DE CALIBRES DE CABLEADO

Es importante que el diámetro de los cables sea el adecuado a la carga corriente eléctrica en amperios que vaya a circular por los mismos. Para seleccionar el calibre o la sección adecuada es necesario saber la potencia (vatios) o la intensidad (amperios) de la corriente y la longitud del cable.

NOTA: La tabla siguiente está basada en un sistema de 12 V. Para seleccionar los cables adecuados en sistemas de 6 V, los amperios y vatios de la tabla deben dividirse entre dos.

AMP.	VATIOS	91 CM (3')	152 CM (5')	213 CM (7')	305 CM (10')	457 CM (15')	AMP.	VATIOS	91 CM (3')	152 CM (5')	213 CM (7')	305 CM (10')	457 CM (15')
5A	30W	18 AWG	18 AWG	18 AWG	18 AWG	18 AWG	20A	120W	18 AWG	18 AWG	16 AWG	16 AWG	12 AWG
6A	36W	18 AWG	18 AWG	18 AWG	18 AWG	18 AWG	22A	132W	18 AWG	18 AWG	16 AWG	16 AWG	12 AWG
7A	42W	18 AWG	18 AWG	18 AWG	18 AWG	18 AWG	24A	144W	18 AWG	18 AWG	16 AWG	16 AWG	12 AWG
8A	48W	18 AWG	18 AWG	18 AWG	18 AWG	18 AWG	30A	180W	18 AWG	16 AWG	16 AWG	14 AWG	10 AWG
10A	60W	18 AWG	18 AWG	18 AWG	18 AWG	16 AWG	40A	240W	18 AWG	16 AWG	14 AWG	12 AWG	10 AWG
11A	66W	18 AWG	18 AWG	18 AWG	18 AWG	16 AWG	50A	300W	16 AWG	14 AWG	12 AWG	12 AWG	10 AWG
12A	72W	18 AWG	18 AWG	18 AWG	18 AWG	16 AWG	100A	600W	12 AWG	12 AWG	10 AWG	10 AWG	6 AWG
15A	90W	18 AWG	18 AWG	18 AWG	18 AWG	14 AWG	150A	900W	10 AWG	10 AWG	8 AWG	8 AWG	4 AWG
18A	108W	18 AWG	18 AWG	16 AWG	16 AWG	12 AWG	200A	1200W	10 AWG	8 AWG	8 AWG	6 AWG	4 AWG

TABLA CONVERSIÓN DE UNIDADES: SISTEMAS MÉTRICO Y ESTÁNDAR DE EE. UU.

MÉTRICO A EE. UU.	
MÉTRICO	**EE. UU.**
VOLUMEN	
Mililitro (ml)	0,0338 onzas líquidas (fl oz.)
Mililitro (ml)	0,001057 cuartos
Mililitro (ml)	0,06102 pulgadas cúbicas
Litro	0,264 galones (gal.)
Litro	61,02 pulgadas cúbicas
Litro	0,0353 pulgadas cúbicas
LONGITUD	
Milímetro (mm)	0,039 pulgadas
Centímetro (cm)	0,393 pulgadas
Centímetro (cm)	0,0328 pies (ft.)
Metro (m)	3,28 pies (ft.)
Kilómetro (km)	0,62 millas (mi)
PESO	
Gramo (g)	0,035 onzas peso neto (oz. net wt.)
Kilogramo (kg)	2,2 libras (lb)
PRESIÓN	
Bar	14,5 PSI
TEMPERATURA	
Grados Celsius (°C)	Grados Fahrenheit (°F -32) x 5/9
POTENCIA	
Kilovatio (kw)	1,34 caballos de potencia (hp)
VELOCIDAD	
Kilómetros por hora (km/h)	0,62 millas por hora (mph)
PAR	
Newton metro	8,85 pulgadas de libra fuerza (in.-lbs)
Newton metro	0,738 pies de libra fuerza (ft.-lbs)
CAPACIDAD MOTOR/CILINDRADA	
Centímetros cúbicos (cc) (cm^3)	0,06102 pulgadas cúbicas
CONSUMO DE COMBUSTIBLE	
Kilómetros por litro (km/l)	2,35 millas por galón (mpg)
Litros por kilómetro (l/km)	0,425 galones por milla (gpm)

EE. UU. A MÉTRICO	
EE. UU.	**MÉTRICO**
VOLUMEN	
Onza líquida (fl oz.)	29,57 mililitros (ml)
Cuarto	946,4 mililitros (ml)
Pulgada cúbica	16,39 mililitros (ml)
Galón (gal.)	3,785 litros
Pulgada cúbica	0,01639 litros
Pie cúbico	28,3169 litros
LONGITUD	
Pulgada	25,4 milímetros (mm)
Pulgada	2,54 centímetros (cm)
Pie (ft.)	30,5 centímetros (cm)
Pie (ft.)	0,305 metros (m)
Milla (mi.)	1,609 kilómetros
PESO	
Onza peso neto (oz. net wt.)	28,35 gramos (g)
Libra (lb.)	0,45 kilogramos (kg)
PRESIÓN	
PSI	0,0689 bar
TEMPERATURA	
Grados Fahrenheit (°F)	Grados Celsius (°C x 1,8) + 32
POTENCIA	
Caballo de potencia (hp)	0,7457 kilovatios (kw)
VELOCIDAD	
Milla por hora (mph)	1,6093 kilómetros por hora (km/h)
PAR	
Pulgada de libra fuerza (in.-lbs)	0,113 newton metros (nm)
Pie de libra fuerza (ft.-lbs)	1,356 newton metros (nm)
CAPACIDAD MOTOR/CILINDRADA	
Pulgada cúbica (CID)	16,39 centímetros cúbicos (cc) (cm^3)
CONSUMO DE COMBUSTIBLE	
Milla por galón (mpg)	0,425 kilómetros por litro (km/l)
Galón por milla (gpm)	2,35 litros por kilómetro (l/km)



We Support The Sport®!

POLÍTICA DE DISTRIBUIDORES:
Por favor, visite: www.partseurope.eu

CONTENIDOS DEL CATÁLOGO:
Confiamos en que los contenidos y especificaciones de este catálogo son correctos. No asumimos responsabilidad por errores en listados, especificaciones, números de artículo, precios o aplicaciones por modelo. Nos reservamos el derecho de cambiar especificaciones, descripciones y calidad de producto, precios y aplicaciones en cualquier momento sin aviso u obligación previos. Queda prohibida sin previa autorización por escrito la reproducción de cualquier contenido de este catálogo.

iPad®, iPhone®, iPhoto®, iPod®, iPod classic®, iPod nano®, iPod shuffle®, iPod touch®, MacBook®, MacBook Air® y PowerBook® son marcas registradas de Apple Inc.

DuPont™ y Kevlar® son marcas comerciales o marcas registradas de E.I. du Pont de Nemours and Company. Supplex® y Cordura® son marcas registradas de Invista North America S.A.R.L. D30® es una marca registrada de Design Blue Limited. YKK® Vision® y AquaGuard® son marcas registradas de YKK Corporation.

Todas las denominaciones de modelo y aplicaciones aparecidas en este catálogo están determinadas por el fabricante como específicas para EE. UU. y/o Europa. Contacte directamente con el fabricante para obtener información adicional sobre modelos internacionales.

GARANTÍAS:
No proporcionamos garantía alguna sobre los productos vendidos por nosotros ni tampoco garantizamos su comerciabilidad ni idoneidad para aplicaciones particulares. Son los fabricantes los que proporcionan sus propias garantías, no permitiendo la mayoría de ellos que ni mayoristas ni distribuidores realicen ajustes, sustituyan componentes, acepten la devolución de artículos defectuosos o insatisfactorios, o sustituyan dichos artículos. Siga las instrucciones relativas a la garantía proporcionadas por el fabricante. Cualquier daño derivado del diseño o la fabricación de cualquier artículo es responsabilidad exclusiva del fabricante.

DRAG Specialties

dragspecialties.eu

PARTS EUROPE

partseurope.eu

Parts Europe GmbH

Conrad-Röntgen-Strasse 2
54332 Wasserliesch/Trier (Alemania)

Ventas..... +49 6501 9695-2000
Fax..... +49 6501 9695-2650
Recepción..... +49 6501 9695-0

info@partseurope.eu

UNA COMPAÑIA DE LEMANS CORPORATION

PO Box 5222, Janesville, WI 53547-5222 (EE. UU.) • 608-758-1111

COPYRIGHT 2021 • LeMans Corporation • TODOS LOS DERECHOS RESERVADOS
Los contenidos de este catálogo no pueden ser copiados ni reproducidos en forma alguna sin previa autorización por escrito de LeMans Corporation.



2021 | STREET

IMPRESO EN
ALEMANIA
9901-2799

PARTS EUROPE®